

# PRESTAÇÃO DE CONTAS

*ANO ECONÓMICO DE 2017*



**Ourém**

## **1. Balanço**

**MUNICÍPIO DE OURÉM**  
**BALANÇO - 2017**

Unidade: Euro

Código Contas POCAL	ATIVO	Exercícios			
		2017			2016
		AB	AP	AL	AL
	<b>IMOBILIZADO</b>				
	<b>Bens de domínio público</b>				
451	Terrenos e recursos naturais	6 835 522,23	0,00	6 835 522,23	6 824 256,46
452	Edifícios				
453	Outras const. e infra-estruturas	187 826 669,26	117 522 053,34	70 304 615,92	79 881 901,65
455	Bens patr.hist., artístico e cultural	130 395,25	1 521,27	128 873,98	64 485,84
459	Outros bens de domínio público	21 488,72	16 442,97	5 045,75	5 465,83
445	Imobilizações em curso	7 095 494,97	0,00	7 095 494,97	1 188 778,35
446	Adiantamentos por conta de bens de domínio público				
		<b>201 909 570,43</b>	<b>117 540 017,58</b>	<b>84 369 552,85</b>	<b>87 964 888,13</b>
	<b>Imobilizações incorpóreas</b>				
431	Despesas de instalação	53 628,00	29 790,35	23 837,65	41 711,86
432	Despesas de invest.e desenv.	981 104,63	981 104,63	0,00	0,00
433	Prop. industrial e outros direitos	467 132,54	358 591,38	108 541,16	186 851,95
443	Imobilizações em curso	2 083 479,47	0,00	2 083 479,47	1 756 791,26
449	Adiantamentos por conta de imobilizações incorpóreas				
		<b>3 585 344,64</b>	<b>1 369 486,36</b>	<b>2 215 858,28</b>	<b>1 985 355,07</b>
	<b>Imobilizações Corpóreas</b>				
421	Terrenos e recurso naturais	16 422 211,54	0,00	16 422 211,54	16 462 611,54
422	Edifícios e outras construções	67 529 329,23	11 033 592,25	56 495 736,98	57 003 272,94
423	Equipamento básico	3 144 186,06	2 817 196,46	326 989,60	271 835,62
424	Equipamento de transporte	2 616 970,04	2 466 015,56	150 954,48	259 368,99
425	Ferramentas e utensílios	43 716,85	30 610,23	13 106,62	10 518,34
426	Equipamento administrativo	1 674 963,75	1 424 926,80	250 036,95	198 046,48
427	Taras e vasilhame	350,16	350,16	0,00	0,00
429	Outras imobilizações corpóreas	2 737 874,35	1 847 466,51	890 407,84	1 099 669,59
442	Imobilizações em curso	635 526,33	0,00	635 526,33	621 203,47
448	Adiantamento por conta de imobilizações corpóreas	0,00		0,00	0,00
		<b>94 805 128,31</b>	<b>19 620 157,97</b>	<b>75 184 970,34</b>	<b>75 926 526,97</b>
	<b>Investimentos Financeiros</b>				
411	Partes de capital	608 070,00	0,00	608 070,00	608 070,00
412	Obrig. e títulos de participação	1 540 412,98	0,00	1 540 412,98	1 540 412,98
414	Investimentos em imóveis	1 607 741,84	221 671,56	1 386 070,28	1 407 432,66
415	Outras aplicações financeiras				
441	Imobilizações em curso				
447	Adiantamentos por conta de imobilizações incorpóreas				
		<b>3 756 224,82</b>	<b>221 671,56</b>	<b>3 534 553,26</b>	<b>3 555 915,64</b>
	<b>CIRCULANTE</b>				
	<b>Existências</b>				
36	Matérias-primas, subs. e de cons.	349 555,11		349 555,11	304 183,43
35	Produtos e trabalhos em curso				
34	Subprodutos, desp.,res. e refugos				
33	Produtos acabados e intermédios				
32	Mercadorias				
37	Adiant. por conta de Compras				
		<b>349 555,11</b>	<b>0,00</b>	<b>349 555,11</b>	<b>304 183,43</b>
	<b>Dívidas de terceiros - Médio e longo prazo</b>				

Código Contas POCAL	ATIVO	Exercícios			
		2017			2016
		AB	AP	AL	AL
	<b>Dívidas de terceiros - Médio e longo prazo (a)</b>				
268	Outros devedores	4 801 500,00		4 801 500,00	4 801 500,00
		<b>4 801 500,00</b>	<b>0,00</b>	<b>4 801 500,00</b>	<b>4 801 500,00</b>
	<b>Dívidas de terceiros - Curto prazo</b>				
28	Empréstimos concedidos				
211	Clientes c/c	6 837,65	0,00	6 837,65	22 454,25
212	Contribuintes c/c	159 936,44	0,00	159 936,44	151 063,50
213	Utentes c/c	183 708,18	0,00	183 708,18	194 660,36
218	Clientes, contribuintes e utentes de cobrança duvidosa	531 161,45	531 161,45	0,00	0,00
251	Deved. pela exec.do orçamento				
229	Adiantamentos a fornecedores				
2619	Adiant.fornec. de imobilizado				
24	Estado e outros entes públicos	100 238,20	0,00	100 238,20	172 407,84
264	Administração autárquica				
262+263+ 267+ 268	Outros devedores	655 113,41	489 070,50	166 042,91	314 822,95
269	Terceiros - OT	1 463,00		1 463,00	
		<b>1 638 458,33</b>	<b>1 020 231,95</b>	<b>618 226,38</b>	<b>855 408,90</b>
	<b>Títulos negociáveis</b>				
151	Ações				
152	Obrig. e títulos de participação				
153	Títulos de dívida pública				
159	Outros títulos				
18	Outras aplicações de tesouraria				
		<b>0,00</b>		<b>0,00</b>	<b>0,00</b>
	<b>Depósitos em instituições financeiras e caixa</b>				
12	Depósitos em inst. financeiras	2 615 832,90		2 615 832,90	4 376 207,51
11	Caixa	681,11		681,11	183,15
		<b>2 616 514,01</b>		<b>2 616 514,01</b>	<b>4 376 390,66</b>
	<b>Acréscimos e diferimentos</b>				
271	Acréscimos de proveitos	7 242 084,61		7 242 084,61	7 323 561,22
272	Custos diferidos	20 922,07		20 922,07	37 381,39
		<b>7 263 006,68</b>		<b>7 263 006,68</b>	<b>7 360 942,61</b>
	<b>Total de amortizações</b>		138 751 333,47		
	<b>Total de provisões</b>		1 020 231,95		
	<b>Total do activo</b>	<b>320 725 302,33</b>	<b>139 771 565,42</b>	<b>180 953 736,91</b>	<b>187 131 111,41</b>



Código contas POCAL	FUNDOS PRÓPRIOS E PASSIVO	Exercícios	
		2017	2016
	<b>FUNDOS PRÓPRIOS</b>		
51	<b>Património</b>	138 230 553,75	138 230 553,75
55	<b>Ajustamento de partes de capital em empresas</b>	20 000,00	20 000,00
56	<b>Reservas de reavaliação</b>		
	<b>Reservas</b>		
571	Reservas Legais	12 544 287,16	12 544 287,16
572	Reservas estatutárias		
573	Reservas contratuais		
574	Reservas livres		
575	Subsídios		
576	Doações	11 500 912,84	11 497 451,84
577	Reservas decorrentes de transferência de activos		
59	<b>Resultados transitados</b>	-21 403 989,86	-16 653 631,63
88	<b>Resultado líquido do exercício</b>	-4 397 528,63	-3 499 275,03
		<b>136 494 235,26</b>	<b>142 139 386,09</b>
Código contas POCAL	FUNDOS PRÓPRIOS E PASSIVO	Exercícios	
		2017	2016
	<b>PASSIVO</b>		
292	<b>Provisões para riscos e encargos</b>	4 546 807,99	2 449 710,18
		4 546 807,99	2 449 710,18
	<b>Dívidas a terceiros - Médio e longo prazo</b>		
2312	Dívidas a instituições de crédito	6 473 709,97	8 468 404,30
2612	Dívidas a fornecedores de imobilizado		
2613	Fornecedores de imobilizado - aquisições a mlp		
26152	FAM - Fundo de Apoio Municipal - mlp	660 176,98	880 235,98
		<b>7 133 886,95</b>	<b>9 348 640,28</b>
	<b>Dívidas a terceiros - Curto prazo</b>		
2311	Empréstimos de curto prazo		
2312	Dívidas a instituições de crédito	1 994 449,37	1 993 212,31
269	Adiantamentos por conta de vendas		
221	Fornecedores, c/c	188 298,25	71 338,00
228	Fornecedores - Facturas em recepção e conferência	890 699,16	1 055 566,88
252	Credores pela execução do orçamento		
217	Clientes e utentes c/cauções	121 457,07	136 983,24
219	Adiantamentos de clientes, contribuintes e utentes		
2611	Fornecedores de imobilizado, c/c	23 483,16	5 780,52
24	Estado e outros entes públicos	99 097,95	93 055,15
264	Administração autárquica	17 124,00	
262+263+ 267+ 268	Outros credores	359 632,75	308 504,34
2618	Fornecedores de imobilizado - Facturas em recepção e conferência	620 234,41	135 502,36
26151	FAM - Fundo de Apoio Municipal	220 059,00	220 059,00
		<b>4 534 535,12</b>	<b>4 020 001,80</b>
	<b>Acréscimos e diferimentos</b>		
273	Acréscimos de custos	1 366 632,47	1 158 374,29
274	Proveitos diferidos	26 877 639,12	28 014 998,77
		<b>28 244 271,59</b>	<b>29 173 373,06</b>
	<b>Total dos fundos próprios e do passivo</b>	<b>180 953 736,91</b>	<b>187 131 111,41</b>

ÓRGÃO EXECUTIVO  
Em \_\_\_\_ de \_\_\_\_ de \_\_\_\_  
\_\_\_\_\_

ÓRGÃO DELIBERATIVO  
Em \_\_\_\_ de \_\_\_\_ de \_\_\_\_  
\_\_\_\_\_

## **2. Demonstração de Resultados**

**MUNICÍPIO DE OURÉM**  
**DEMONSTRAÇÃO DE RESULTADOS**

Ano: 2017

Unidade: Euro

Código de Contas POCAL	Custos e Perdas	Exercícios			
		2017		2016	
61	Custos das mercadorias vendidas e das matérias consumidas:				
	Mercadorias	0,00		0,00	
	Matérias	455 732,11	455 732,11	483 706,62	483 706,62
62	Fornecimentos e serviços externos	10 961 857,98		9 909 152,06	
641 + 642	Custos com o pessoal:				
	Remunerações	5 645 049,90		5 316 296,15	
643 a 648	Encargos sociais	1 482 475,66	18 089 383,54	1 503 403,83	16 728 852,04
63	Transf. e subsídios correntes concedidos e prestações sociais	2 819 644,68	2 819 644,68	3 290 220,77	3 290 220,77
66	Amortizações do exercício	11 400 356,13		11 298 182,92	
67	Provisões do exercício	802 348,90	12 202 705,03	0,00	11 298 182,92
65	Outros custos e perdas operacionais	271 104,56	271 104,56	169 038,91	169 038,91
	(A) .....		33 838 569,92		31 970 001,26
68	Custos e perdas financeiras	165 158,85	165 158,85	124 958,42	124 958,42
	(C) .....		34 003 728,77		32 094 959,68
69	Custos e perdas extraordinárias	1 760 452,08	1 760 452,08	3 048 414,46	3 048 414,46
	(E) .....		35 764 180,85		35 143 374,14
88	Resultado líquido do exercício	0,00	-4 397 528,63	0,00	-3 499 275,03
			31 366 652,22		31 644 099,11
	<b>Proveitos e Ganhos</b>				
	Vendas e prestações de serviços				
7111	Vendas de mercadorias	2 342,73		2 757,62	
7112+7113	Vendas de produtos	1 760,08		9 918,94	
712	Prestações de serviços	1 303 264,62	1 307 367,43	1 246 054,43	1 258 730,99
72	Impostos e Taxas	11 217 378,67		10 891 221,71	
	Variação da produção	0,00		0,00	
75	Trabalhos para a própria entidade	0,00		0,00	
73	Proveitos suplementares	5 251,49		5 853,56	
74	Transferências e subsídios obtidos	14 636 216,58		14 394 508,15	
76	Outros proveitos e ganhos operacionais	0,00	25 858 846,74	0,00	25 291 583,42
	(B) .....		27 166 214,17		26 550 314,41
78	Proveitos e ganhos financeiros	1 803 601,19	1 803 601,19	1 825 425,69	1 825 425,69
	(D) .....		28 969 815,36		28 375 740,10
79	Proveitos e ganhos extraordinários	2 396 836,86	2 396 836,86	3 268 359,01	3 268 359,01
	(F) .....		31 366 652,22		31 644 099,11

Resumo:

Resultados operacionais: (B) - (A); .....	-6 672 355,75	-5 419 686,85
Resultados financeiros: (D-B) - (C-A); .....	1 638 442,34	1 700 467,27
Resultados correntes: (D) - (C); .....	-5 033 913,41	-3 719 219,58
Resultado líquido do exercício: (F) - (E) .....	-4 397 528,63	-3 499 275,03

Órgão executivo

Em \_\_\_\_ de \_\_\_\_ de \_\_\_\_

Órgão deliberativo

Em \_\_\_\_ de \_\_\_\_ de \_\_\_\_

### **3. Plano Plurianual de Investimento**

#### **3. (A) Grandes Opções do Plano**



## Grandes Opções do Plano do ano 2017

(valores em euros)

Obj.	Prog.	Projeto		Designação	Código Classificação Orçamental	Forma de Realiz.	Fonte Financiamento (%)			Resp.	Datas (Mês/Ano)		Fases de Exec.	Realizado (a)	Despesas							Total previsto (i) = (a)+(b)+(e)+(f)+(g)+(h)					
		Ano / Nº	Ação				Total (b)=(c)+(d)	Financiam. definido (c)	Financiam. não definido (d)		2018 (e)	2019 (f)			2020 (g)	Outros (h)											
																	2017		Anos seguintes								
01 EDUCAÇÃO																											
01 001		Ensino Básico																									
01	001	2010/182	Centro Escolar de Caxarias (JI/EB1Carvoeira)																								
01	001	2010/182	1	Ampliação do edifício escolar	02	07010305	E			30	05	01/2017	12/2018	1	17 242	800 000	800 000		60 000			877 242					
01	001	2010/182	2	Aquisição de equipamento básico	02	07011002	O				09	01/2017	12/2018	0	205	1 000	1 000		25 000			26 205					
01	001	2010/182	3	Aquisição de equipamento informático	02	070107	O				02	01/2017	12/2018	0		100	100		5 000			5 100					
01	001	2010/182	4	Aquisição de material didáctico	02	070115	O				09	01/2017	12/2018	0		1 000	1 000		15 000			16 000					
01	001	2011/171	Centro Escolar de Fátima - Pastorinhos																								
01	001	2011/171	1	Aquisição de terrenos	02	070101	O				04	01/2011	12/2020	0		100	100		25 000	75 000	5 000	105 100					
01	001	2011/171	2	Construção do edifício escolar	02	07010305	O				05	01/2011	12/2020	0		100	100		100	400 000	700 000	1 100 200					
01	001	2011/171	3	Aquisição de equipamento básico	02	07011002	O				09	01/2012	12/2020	0		100	100		100	100	30 000	30 300					
01	001	2011/171	4	Aquisição de equipamento informático	02	070107	O				02	01/2011	12/2020	0		100	100		100	100	20 000	20 300					
01	001	2011/171	5	Aquisição de material didáctico	02	070115	E				09	01/2011	12/2020	0		100	100		100	100	20 000	20 300					
01	001	2012/172	Centro Escolar de Atouguia (ampliação)																								
01	001	2012/172	1	Construção do edifício escolar	02	07010305	E				05	01/2013	12/2020	0		100	100		100	75 000	350 000	425 200					
01	001	2012/172	2	Aquisição de equipamento básico	02	07011002	O				09	01/2013	12/2020	0		100	100		100	100	15 000	15 300					
01	001	2012/172	3	Aquisição de equipamento informático	02	070107	O				02	01/2013	12/2020	0		100	100		100	100	10 000	10 300					
01	001	2012/172	4	Aquisição de material didáctico	02	070115	O				09	01/2013	12/2020	0		100	100		100	100	10 000	10 300					
01	001	2017/1	Aquisição de terrenos				02	070101	O		04	01/2017	12/2020	5	75 500	1 000	1 000		1 000	1 000	1 000	79 500					
01	001	2017/2	Benef./ampliação e revisão de preços				02	07010305	O		05	01/2017	12/2020	5	204 501	50 000	50 000		50 000	50 000	50 000	404 501					
01	001	2017/3	Modernização e equipamento																								
01	001	2017/3	1	Aquisição de equipamento básico	02	07011002	O				09	01/2017	12/2020	5	37 668	100	100		100	100	100	38 068					
01	001	2017/3	2	Aquisição de equipamento administrativo	02	070109	O				09	01/2017	12/2020	5	92	100	100		100	100	100	492					
01	001	2017/3	3	Aquisição de equipamento informático	02	070107	O				09	01/2017	12/2020	5		100	100		100	100	100	400					
01	001	2017/3	4	Aquisição de software	02	070108	O				02	01/2017	12/2020	5	3 321	100	100		100	100	100	3 721					
01	001	2017/3	5	Aquisição de material didático	02	070115	O				09	01/2017	12/2020	5		100	100		100	100	100	400					
01	001	2017/3	6	Outros investimentos	02	070115	O				09	01/2017	12/2020	5	69 521	500	500		500	500	500	71 521					
Totais do Programa 001:															408 051	855 000	855 000		182 800	602 600	1 212 000		3 260 451				
01 004 Acções de Cooperação e Apoio ao Ensino																											
01	004	2016/172	Combate ao insucesso e abandono escolar																								
01	004	2016/172	1	Planos Estratégicos Multinível																							
01	004	2016/172	1/1	Revisão da carta educativa	02	070113	O			85	09	01/2016	12/2020	0		100	100		10 000	10 000		20 100					

## Grandes Opções do Plano do ano 2017

(valores em euros)

Obj.	Prog.	Projeto		Designação	Código Classificação Orçamental	Forma de Realiz.	Fonte Financiamento (%)			Resp.	Datas (Mês/Ano)		Fases de Exec.	Realizado (a)	Despesas							Total previsto (i) = (a)+(b)+(e)+(f)+(g)+(h)
															2017			Anos seguintes				
		Total (b)=(c)+(d)	Financiam. definido (c)				Financiam. não definido (d)	2018 (e)	2019 (f)		2020 (g)	Outros (h)										
		Ano / Nº	Ação				AC	AA	FC		Início	Fim										
01 EDUCAÇÃO																						
01 004		Acções de Cooperação e Apoio ao Ensino																				
01	004	2016/172	1/2	Elaboração do Projeto Educativo Municipal	02	070113	O			85	09	01/2016	12/2020	0		100	100		10 000	10 000		20 100
01	004	2016/172	2	Implementação de medidas de intervenção precoce																		
01	004	2016/172	2/1	Formação	02	020215	O			85	09	01/2016	12/2020	0		100	100		20 000	30 000	20 000	70 100
01	004	2016/172	2/2	Serviço de transportes	02	02021001	O			85	09	01/2016	12/2020	0		100	100		10 000	10 000	10 000	30 100
01	004	2016/172	2/3	Deslocações e estadas	02	020213	O			85	09	01/2016	12/2020	0		100	100		7 500	7 500	5 000	20 100
01	004	2016/172	2/4	Aquisição de serviços. Outros	02	02022599	O			85	09	01/2016	12/2020	0		100	100		15 000	15 000	15 000	45 100
01	004	2016/172	2/5	Aquisição - mat. didático, pedagógico e audiovisual	02	070115	O			85	09	01/2016	12/2020	0		100	100		10 000	10 000	10 000	30 100
01	004	2016/172	2/6	Equipamentos para cursos profissionalizantes	02	070115	O			85	09	01/2016	12/2020	0		100	100		2 500	2 500	5 000	10 100
01	004	2016/172	2/7	Material de avaliação/intervenção psicológica	02	070115	O			85	09	01/2016	12/2020	0		100	100		1 500	1 500	1 500	4 600
01	004	2016/172	2/8	Aquisição de software	02	070108	O			85	09	01/2016	12/2020	0		100	100		2 500	2 500	2 500	7 600
01	004	2016/172	2/9	Equipamento informático	02	070107	O			85	09	01/2016	12/2020	0		100	100		2 500	2 500	2 500	7 600
01	004	2016/172	2/10	Aquisição de viatura para biblioteca itinerante	02	07010602	O				09	01/2016	12/2020	0		100	100		60 000	100	100	60 300
01	004	2016/172	2/11	Aquisição e livros	02	070115	O			85	09	01/2016	12/2020	0		100	100		10 000	10 000	10 000	30 100
01	004	2016/172	3	Imp. de medidas de promoção da cultura científica, artes e competências metacognitivas																		
01	004	2016/172	3/1	Equipamento - implementação de laboratórios	02	070115	O			85	09	01/2016	12/2020	0		100	100		15 000	15 000	10 000	40 100
01	004	2016/172	3/2	Aquisição de quadros interativos	02	07011002	O			85	09	01/2016	12/2020	0		100	100		15 000	15 000	2 500	32 600
01	004	2016/172	3/3	Aquisição de software	02	070108	O			85	09	01/2016	12/2020	0		100	100		3 500	3 500	100	7 200
01	004	2016/172	3/4	Aquisição de equipamento informático	02	070107	O			85	09	01/2016	12/2020	0		100	100		10 000	10 000	15 000	35 100
01	004	2016/172	3/5	Aquisição de equipamento desportivo	02	070115	O			85	09	01/2016	12/2020	0		100	100		40 000	40 000	40 000	120 100
01	004	2016/172	3/6	Aq. - consumíveis para funcionamento dos laboratórios	02	020121	O			85	09	01/2016	12/2020	0		100	100		5 000	5 000	5 000	15 100
01	004	2016/172	3/7	Capacitação dos docentes	02	020215	O			85	09	01/2016	12/2020	0		100	100		1 250	1 250	100	2 700
01	004	2016/172	3/8	Aq. equipamento para Centro de Ciência	02	070115	O			85	09	01/2016	12/2020	0		100	100		50 000	50 000	100	100 200
01	004	2016/172	3/9	Material de divulgação e promoção	02	020220	O			85	09	01/2016	12/2020	0		100	100		5 000	5 000	5 000	15 100
01	004	2016/172	4	Iniciativas de apoio à comunidade pré-escolar																		
01	004	2016/172	4/1	Formação	02	020215	O			85	09	01/2016	12/2020	0		100	100		7 500	7 500	7 500	22 600
01	004	2016/172	4/2	Material de avaliação/intervenção psicológica	02	070115	O			85	09	01/2016	12/2020	0		100	100		2 500	2 500	2 500	7 600
01	004	2016/172	4/3	Aq. - Material didático	02	070115	O			85	09	01/2016	12/2020	0		5 000	5 000		5 000	5 000	5 000	20 000
01	004	2016/172	4/4	Parques infantis em Escolas	02	07010406	E			85	09	01/2016	12/2020	0		100	100		50 000	50 000	50 000	150 100
01	004	2017/4		Protocolos/Contratos - Programa na área educativa																		
01	004	2017/4	1	Freguesia - Cedência de espaços	02	04050102	O				09	01/2017	12/2020	5	30 109	5 000	5 000		5 000	5 000	5 000	50 100

## Grandes Opções do Plano do ano 2017

(valores em euros)

Obj.	Prog.	Projeto		Designação	Código Classificação Orçamental	Forma de Realiz.	Fonte Financiamento (%)			Resp.	Datas (Mês/Ano)		Fases de Exec.	Realizado (a)	Despesas							Total previsto (i) = (a)+(b)+(e)+(f)+(g)+(h)
															2017			Anos seguintes				
		Ano / Nº	Ação				Total (b)=(c)+(d)	Financiam. definido (c)	Financiam. não definido (d)		2018 (e)	2019 (f)			2020 (g)	Outros (h)						
01				EDUCAÇÃO																		
01 004				Ações de Cooperação e Apoio ao Ensino																		
01	004	2017/4	2	Outras entidades - Cedência de espaços	02	040701	O			09	01/2017	12/2020	5	385 823	1 500	1 500		1 500	1 500	1 500		391 823
01	004	2017/5		Serviços escolares																		
01	004	2017/5	1	AAAF e refeições pré-escolares - Empresa Municipal	02	0501010107	O			09	01/2017	12/2020	5	1 680 669	97 100	97 100		97 100	97 100	97 100		2 069 069
01	004	2017/5	2	AAAF e refeições pré-escolares - Outras Entidades	02	040802	O			09	01/2017	12/2020	5	2 444 771	375 000	375 000		375 000	375 000	375 000		3 944 771
01	004	2017/6		Generalização de refeições escolares																		
01	004	2017/6	1	Refeições escolares - Empresa Municipal	02	0501010107	O			09	01/2017	12/2020	5	1 376 371	103 600	103 600		103 600	103 600	103 600		1 790 771
01	004	2017/6	2	Refeições escolares - Outras entidades	02	040802	O			09	01/2017	12/2020	5	1 946 481	325 000	325 000		325 000	325 000	325 000		3 246 481
01	004	2017/7		Atividades de enriquecimento curricular	02	020220	O			09	01/2017	12/2020	5	2 534 158	247 500	247 500		247 500	247 500	247 500		3 524 158
01	004	2017/8		Transporte escolar																		
01	004	2017/8	1	Empresa Municipal (motoristas e vigilantes de transporte)	02	02021001	O			09	01/2017	12/2020	5	5 571 222	301 000	301 000		301 000	301 000	301 000		6 775 222
01	004	2017/8	2	Outras entidades	02	02021001	O			09	01/2017	12/2020	5	7 137 803	750 000	750 000		750 000	750 000	750 000		10 137 803
01	004	2017/9		Ações de cooperação com os PALOP	02	040903	O			01	01/2017	12/2020	5	52 800	100	100		100	100	100		53 200
01	004	2017/10		Atribuição de bolsas de investigação	02	040802	O			01	01/2017	12/2020	5		100	100		100	100	100		400
01	004	2017/11		Ação social escolar	02	040802	O			09	01/2017	12/2020	5	100 917	15 500	15 500		15 500	15 500	15 500		162 917
01	004	2017/12		Aquecimento das escolas	02	02020109	O			09	01/2017	12/2020	5	454 436	125 000	125 000		125 000	125 000	125 000		954 436
01	004	2017/13		Entrada de alunos em piscinas	02	02022599	O			09	01/2017	12/2020	5	23 844	5 000	5 000		5 000	5 000	5 000		43 844
01	004	2017/14		Conservação e manut. de equip. educativos																		
01	004	2017/14	1	Pré-escolar e 1.º CEB	02	02022599	O			09	01/2017	12/2020	5	1 088 354	186 500	186 500		186 500	186 500	186 500		1 834 354
01	004	2017/14	2	2.º e 3.º CEB	02	02022599	O			09	01/2017	12/2020	5	712 362	62 500	62 500		62 500	62 500	62 500		962 362
01	004	2017/15		Vigilância de crianças - Assistentes Operacionais	02	02022599	O			09	01/2017	12/2020	5	1 938 709	262 500	262 500		262 500	262 500	262 500		2 988 709
01	004	2017/16		Ações complementares de apoio ao ensino																		
01	004	2017/16	1	Aquisição de bens	02	020121	O			09	01/2017	12/2020	5	278	200	200		200	200	200		1 078
01	004	2017/16	2	Aquisição de bens para oferta	02	020115	O			09	01/2017	12/2020	5	280	500	500		500	500	500		2 280
01	004	2017/16	3	Alimentação	02	020105	O			09	01/2017	12/2020	5	7 633	9 500	9 500		9 500	9 500	9 500		45 633
01	004	2017/16	4	Aquisição de serviços	02	02022599	O			09	01/2017	12/2020	5	3 613	2 500	2 500		2 500	2 500	2 500		13 613
01	004	2017/16	5	Medida extraordinária p/suprimento de ausências - empresas de trabalho temporário	02	020220	O			09	01/2017	12/2020	5		40 000	40 000		1 000	1 000	1 000		43 000
Totais do Programa 004:														27 490 631	2 923 100	2 923 100		3 247 850	3 197 950	3 101 000		39 960 531
Totais do Objetivo 01:														27 898 682	3 778 100	3 778 100	0	3 430 650	3 800 550	4 313 000	0	43 220 982

## Grandes Opções do Plano do ano 2017

(valores em euros)

Obj.	Prog.	Projeto		Designação	Código Classificação Orçamental	Forma de Realiz.	Fonte Financiamento (%)			Resp.	Datas (Mês/Ano)		Fases de Exec.	Realizado (a)	Despesas							Total previsto (i) = (a)+(b)+(e)+(f)+(g)+(h)	
		Ano / Nº	Ação				Total (b)=(c)+(d)	Financiam. definido (c)	Financiam. não definido (d)		Anos seguintes												
											2018 (e)	2019 (f)			2020 (g)	Outros (h)							
02				CULTURA, DESPORTO E TEMPOS LIVRES																			
02 001				Cultura																			
02	001	2010/187		Remodelação do Edif. Paços do Concelho						08	01/2016	12/2017	0		50 000	50 000							50 000
02	001	2010/187	2	Aquisição de equipamento	02	070115	O																
02	001	2010/187	3	Ações de musealização																			
02	001	2010/187	3/1	Investigação e criação artística	02	070115	O			08	01/2016	12/2018	0		50 000	50 000		50 000					100 000
02	001	2010/187	3/2	Concepção e produção de conteúdos	02	020220	O			08	01/2017	12/2018	0		50 000	50 000		50 000					100 000
02	001	2015/204		Oficina da Emigração	02	070115	O			08	01/2015	12/2020	0		5 000	5 000		5 000					10 000
02	001	2015/205		Auditório no Edifício dos Monfortinos	02	07010307	E			05	01/2017	12/2020	0		100	100		200 000	200 000	1 000			401 100
02	001	2016/176		Aquis. de imóvel - cidade de Ourém p/ Serv. Culturais	02	07010307	O			01	07/2017	12/2018	0		1 000	1 000		1 000					2 000
02	001	2017/17		Aquisição de terrenos	02	070101	O			04	01/2017	12/2020	5		100	100		100	100	100			400
02	001	2017/18		Modernização e equipamento																			
02	001	2017/18	1	Aquisição de equipamento básico	02	07011002	O			05	01/2017	12/2020	5	2 441	100	100		100	100	100			2 841
02	001	2017/19		Apoio ao associativismo cultural																			
02	001	2017/19	1	Apoio a despesas correntes	02	040701	O			08	01/2017	12/2020	5	332 134	85 000	85 000		85 000	85 000	85 000			672 134
02	001	2017/19	2	Apoio ao investimento	02	080701	O			08	01/2017	12/2020	5	81 612	15 000	15 000		15 000	15 000	15 000			141 612
02	001	2017/20		Edições/ publicações municipais culturais																			
02	001	2017/20	1	Edições e publicações periódicas	02	02022508	O			08	01/2017	12/2020	5	8 633	1 000	1 000		1 000	1 000	1 000			12 633
02	001	2017/20	2	Publicações de livros ou similares	02	020120	O			08	01/2017	12/2020	5	7 645	5 000	5 000		5 000	5 000	5 000			27 645
02	001	2017/21		Programa Cultural do Município																			
02	001	2017/21	1	Prémios, condecorações e ofertas	02	020115	O			08	01/2017	12/2020	5	4 309	2 500	2 500		2 500	2 500	2 500			14 309
02	001	2017/21	2	Aquisição de bens	02	020121	O			08	01/2017	12/2020	5	13 316	5 000	5 000		5 000	5 000	5 000			33 316
02	001	2017/21	3	Aquisição de serviços. Outros	02	02022599	O			08	01/2017	12/2020	5	97 192	17 500	17 500		17 500	17 500	17 500			167 192
02	001	2017/21	4	Locação Operacional	02	02020499	O			08	01/2017	12/2020	5		1 000	1 000		1 000	1 000	1 000			4 000
02	001	2017/21	5	Ações de divulg. e impressão de conteúdos	02	020220	O			08	01/2017	12/2020	5	24 803	12 500	12 500		12 500	12 500	12 500			74 803
02	001	2017/21	6	Aquisição de mercadorias	02	02011603	O			08	01/2017	12/2020	5	2 859	100	100		100	100	100			3 259
02	001	2017/21	7	Atribuição de prémios monetários	02	040701	O			08	01/2017	12/2020	5	500	100	100		100	100	100			900
02	001	2017/21	8	Aquisição de refeições	02	020105	O			08	01/2017	12/2020	5		5 000	5 000		5 000	5 000	5 000			20 000
02	001	2017/22		Biblioteca Municipal																			
02	001	2017/22	1	Locação Operacional	02	02020401	O			08	01/2017	12/2020	5	220 826	33 500	33 500		33 500	33 500	33 500			354 826
02	001	2017/22	2	Aquisição de livros e outros documentos	02	020120	O			08	01/2017	12/2020	5	12 846	10 000	10 000		10 000	10 000	10 000			52 846
02	001	2017/23		Preços Sociais - Indem. compen. (cultura)																			
02	001	2017/23	1	Galeria, Museu e Oficina do Património	02	0501010104	O			08	01/2017	12/2020	5	516 840	87 500	87 500		87 500	87 500	87 500			866 840



## Grandes Opções do Plano do ano 2017

(valores em euros)

Obj.	Prog.	Projeto		Designação	Código Classificação Orçamental	Forma de Realiz.	Fonte Financiamento (%)			Resp.	Datas (Mês/Ano)		Fases de Exec.	Realizado (a)	Despesas							Total previsto (i) = (a)+(b)+(e)+(f)+(g)+(h)
															2017			Anos seguintes				
		Ano / Nº	Ação				Total (b)=(c)+(d)	Financiam. definido (c)	Financiam. não definido (d)		2018 (e)	2019 (f)			2020 (g)	Outros (h)						
02				CULTURA, DESPORTO E TEMPOS LIVRES																		
02 001				Cultura																		
02	001	2017/23	2	Cine - Teatro	02	0501010199	O			08	01/2017	12/2020	5	188 327	45 700	45 700		45 700	45 700	45 700	371 127	
02	001	2017/24		Manutenção de instalações e equipamentos âmbito cultural	02	02020301	O			08	01/2017	12/2020	5	126 378	40 500	40 500		40 500	40 500	40 500	288 378	
02	001	2017/165		Projeto Artéria - Cultura em Rede																		
02	001	2017/165	1	Criação e acolhimento de espetáculos	02	020220	O		85	08	01/2017	12/2019	0		27 750	27 750		27 750	1 000		56 500	
02	001	2017/165	2	Direção de produção / Direção Técnica	02	020220	O		85	08	01/2017	12/2019	0		5 750	5 750		5 750	100		11 600	
02	001	2017/165	3	Comunicação do projeto	02	020220	O		85	08	01/2017	12/2019	0		6 750	6 750		6 750	100		13 600	
Totais do Programa 001:														1 640 661	563 450	563 450		713 350	568 300	368 100		3 853 861
02 002				Desporto e Lazer																		
02	002	2010/189		Pavilhão Gimnodesportivo de Olival																		
02	002	2010/189	1	Estudos e projetos	02	07010406	O			05	01/2017	12/2018	1	22 804	100	100		10 000			32 904	
02	002	2010/189	2	Construção do pavilhão	02	07010406	E			05	01/2017	12/2020	1	73 496	100	100		100	500 000	1 300 000	1 873 696	
02	002	2010/189	3	Arranjos exteriores	02	07010401	E			05	01/2017	12/2020	0		100	100		100	100	75 000	75 300	
02	002	2010/189	4	Aquisição de equipamento básico	02	07011002	O			08	01/2017	12/2020	0		100	100		100	100	15 000	15 300	
02	002	2012/179		Parque de Caravanismo em Ourém	02	07030306	E			05	01/2017	12/2020	0		1 000	1 000		65 000			66 000	
02	002	2015/175		Equipamentos desportivos - Parque da Cidade António Teixeira	02	07030306	E			08	01/2017	12/2020	0		1 000	1 000		75 000			76 000	
02	002	2017/25		Construção benef. - Desporto e Lazer																		
02	002	2017/25	1	Pavilhões e outros edifícios	02	07010302	O			05	01/2017	12/2020	5	340 779	5 000	5 000		5 000	5 000	5 000	360 779	
02	002	2017/25	2	Outras infra-estruturas de desporto e lazer	02	07010302	O			05	01/2017	12/2020	5	4 883	5 000	5 000		5 000	5 000	5 000	24 883	
02	002	2017/26		Aquisição de terrenos	02	070101	O			04	01/2017	12/2020	5	1 271	100	100		100	100	100	1 671	
02	002	2017/27		Modernização e aquisição (desporto e lazer)																		
02	002	2017/27	1	Aquisição de equipamento básico	02	07011002	O			08	01/2017	12/2020	5	16 752	1 000	1 000		1 000	1 000	1 000	20 752	
02	002	2017/27	2	Outros investimentos	02	070115	O			08	01/2017	12/2020	5	15 203	2 500	2 500		2 500	2 500	2 500	25 203	
02	002	2017/28		Parques infantis, de merendas e outros																		
02	002	2017/28	1	Beneficiação/ Ampliação	02	07030305	O			05	01/2017	12/2020	5	25 499	5 000	5 000		5 000	5 000	5 000	45 499	
02	002	2017/28	2	Construção de novos parques	02	07030305	O			05	01/2017	12/2020	5		1 000	1 000		1 000	1 000	1 000	4 000	
02	002	2017/28	3	Manutenção de espaços de lazer	02	02020399	O			05	01/2017	12/2020	5	584 706	126 000	126 000		126 000	126 000	126 000	1 088 706	
02	002	2017/29		Apoio ao associativismo desportivo e de lazer																		
02	002	2017/29	1	Apoio a despesas correntes	02	040701	O			08	01/2017	12/2020	5	646 378	120 000	120 000		120 000	120 000	120 000	1 126 378	
02	002	2017/29	2	Apoio ao investimento	02	080701	O			08	01/2017	12/2020	5		200 000	200 000		200 000	100 000	100 000	600 000	
02	002	2017/29	3	Celebração de protocolos e contratos-programa	02	040701	O			08	01/2017	12/2020	5		15 000	15 000		15 000	15 000	15 000	60 000	

## Grandes Opções do Plano do ano 2017

(valores em euros)

Obj.	Prog.	Projeto		Designação	Código Classificação Orçamental	Forma de Realiz.	Fonte Financiamento (%)			Resp.	Datas (Mês/Ano)		Fases de Exec.	Realizado (a)	Despesas							Total previsto (i) = (a)+(b)+(e)+(f)+(g)+(h)
		Ano / N°	Ação				AC	AA	FC		Início	Fim			2017			Anos seguintes				
															Total (b)=(c)+(d)	Financiam. definido (c)	Financiam. não definido (d)	2018 (e)	2019 (f)	2020 (g)	Outros (h)	
02				CULTURA, DESPORTO E TEMPOS LIVRES																		
02 002				Desporto e Lazer																		
02	002	2017/29	4	Apoio a atletas de alta competição	02	040701	O			08	01/2017	12/2020	5	21 500	10 000	10 000		10 000	10 000	10 000		61 500
02	002	2017/30		Preços sociais - indem. compensatória (desporto)																		
02	002	2017/30	1	Piscinas municipais	02	0501010101	O			08	01/2017	12/2020	5	2 289 122	284 000	284 000		284 000	284 000	284 000		3 425 122
02	002	2017/30	2	Complexo desportivo da Caridade	02	0501010102	O			08	01/2017	12/2020	5	510 028	33 000	33 000		33 000	33 000	33 000		642 028
02	002	2017/30	4	Pavilhões gimnodesportivos	02	0501010102	O			08	01/2017	12/2020	5	854 154	86 600	86 600		86 600	86 600	86 600		1 200 554
02	002	2017/31		Programa desportivo e de lazer do município																		
02	002	2017/31	1	Prémios, condecorações e ofertas	02	020115	O			08	01/2017	12/2020	5	14 890	7 500	7 500		7 500	7 500	7 500		44 890
02	002	2017/31	2	Aquisição de bens. Outros	02	020121	O			08	01/2017	12/2020	5	6 674	5 000	5 000		5 000	5 000	5 000		26 674
02	002	2017/31	3	Aquisição de serviços. Outros	02	02022599	O			08	01/2017	12/2020	5	295 153	100 000	100 000		100 000	100 000	100 000		695 153
02	002	2017/31	4	Locação operacional	02	02020499	O			08	01/2017	12/2020	5	2 015	5 000	5 000		5 000	5 000	5 000		22 015
02	002	2017/31	5	Ações de divulgação	02	020220	O			08	01/2017	12/2020	5	6 986	15 000	15 000		15 000	15 000	15 000		66 986
02	002	2017/31	6	Atribuição de prémios monetários	02	040701	O			08	01/2017	12/2020	5	20 797	1 000	1 000		1 000	1 000	1 000		24 797
02	002	2017/31	7	Eventos/Animação/Desp.-Cont.Emp.Munic.	02	020220	O			08	01/2017	12/2020	5	792 522	57 500	57 500		57 500	57 500	57 500		1 022 522
02	002	2017/31	8	Aquisição de refeições	02	020105	O			08	01/2017	12/2020	5		5 000	5 000		5 000	5 000	5 000		20 000
02	002	2017/152		Serviço de Transporte - apoio ao associativismo	02	02021099	O			08	01/2017	12/2020	5		30 000	30 000		30 000	30 000	30 000		120 000
Totais do Programa 002:														6 545 616	1 122 600	1 122 600		1 270 500	1 520 400	2 410 200		12 869 316
02 003				Património																		
02	003	2015/201		Capela de São Sebastião																		
02	003	2015/201	1	Investigação e interpretação	02	070113	O			08	01/2015	12/2020	0		5 000	5 000		5 000	5 000	5 000		20 000
02	003	2015/201	2	Preservação e consolidação	02	07010307	E			08	01/2015	12/2020	0		1 000	1 000		1 000	50 000	250 000		302 000
02	003	2017/33		Bens de domínio histórico, artístico e cultural																		
02	003	2017/33	1	Beneficiação	02	070305	O			08	01/2017	12/2020	5	19 625	1 000	1 000		1 000	1 000	1 000		23 625
02	003	2017/33	2	Apoio à valorização de bens patrimoniais inventariados em PDM	02	080701	O			08	01/2017	12/2020	5		10 000	10 000		10 000	10 000	10 000		40 000
02	003	2017/34		Salvaguarda e valorização do património																		
02	003	2017/34	1	Aquisição de bens. Outros.	02	020121	O			08	01/2017	12/2020	5	6 499	500	500		500	500	500		8 499
02	003	2017/34	2	Aquisição de serviços especializados	02	020220	O			08	01/2017	12/2020	5	9 335	3 500	3 500		3 500	3 500	3 500		23 335
02	003	2017/34	3	Aquisição de serviços. Outros	02	02022599	O			08	01/2017	12/2020	5	3 273	500	500		500	500	500		5 273
02	003	2017/34	4	Aquisição de equipamento	02	070115	O			08	01/2017	12/2020	5	11 414	7 500	7 500		7 500	7 500	7 500		41 414
02	003	2017/34	5	Investimentos incorpóreos	02	070113	O			08	01/2017	12/2020	5		100	100		100	100	100		400
02	003	2017/148		Criação da rota dos Videntes de Fátima	02	070115	O			08	01/2017	12/2020	0		10 000	10 000		10 000	10 000	10 000		40 000

## Grandes Opções do Plano do ano 2017

(valores em euros)

Obj.	Prog.	Projeto		Designação	Código Classificação Orçamental	Forma de Realiz.	Fonte Financiamento (%)			Resp.	Datas (Mês/Ano)		Fases de Exec.	Realizado (a)	Despesas							Total previsto (i) = (a)+(b)+(e)+(f)+(g)+(h)
		Ano / Nº	Ação				Total (b)=(c)+(d)	Financiam. definido (c)	Financiam. não definido (d)		Anos seguintes											
											2018 (e)	2019 (f)			2020 (g)	Outros (h)						
02		CULTURA, DESPORTO E TEMPOS LIVRES																				
02 003		Património																				
02	003	2017/149		Recup. e interpretação dos Moinhos de Vento da Fazarga	02	070305	E			08	01/2017	12/2020	0		100	100		100	50 000	100 000		150 200
02	003	2017/150		Oficina do Património																		
02	003	2017/150	1	Intervenção no edifício	02	07010301	E			05	01/2017	12/2020	0		100	100		25 000	25 000	100		50 200
02	003	2017/150	2	Reabilitação do logradouro	02	07010413	E			05	01/2017	12/2020	0		100	100		10 000	10 000	100		20 200
02	003	2017/151		Credenciação Vinho Medieval de Ourém- Património Imaterial Cultural	02	070113	O			08	01/2017	12/2018	0		5 000	5 000		5 000				10 000
Totais do Programa 003:														50 146	44 400	44 400		79 200	173 100	388 300		735 146
Totais do Objetivo 02:														8 236 423	1 730 450	1 730 450	0	2 063 050	2 261 800	3 166 600	0	17 458 323
03		ACÇÃO SOCIAL																				
03 001		Serviço e Acção Social																				
03	001	2006/183		Apoio à valorização do patrim. p/fins sociais - Fund. Agostinho Albano de Almeida	02	080701	O			09	01/2006	12/2020	5	213 923	90 000	90 000		450 000				753 923
03	001	2017/35		Aquisição de terrenos	02	070101	O			09	01/2017	12/2020	5	65 600	100	100		100	100	100		66 000
03	001	2017/36		Acessibilidade p/ pessoas c/mobilidade reduzida																		
03	001	2017/36	1	Adaptação em edifícios municipais	02	07010301	O			05	01/2017	12/2020	5		100	100		100	100	100		400
03	001	2017/36	2	Adaptações urbanísticas	02	07030301	O			05	01/2017	12/2020	5		100	100		100	100	100		400
03	001	2017/36	3	Aquisição de equipamentos	02	070115	O			05	01/2017	12/2020	5		100	100		100	100	100		400
03	001	2017/37		Habitações degradadas																		
03	001	2017/37	1	Apoio à recuperação	02	080802	O			09	01/2017	12/2020	5	1 550	100	100		100	100	100		1 950
03	001	2017/38		Apoio a situações emerg. social - alimentação	02	020105	O			09	01/2017	12/2020	5		1 000	1 000		1 000	1 000	1 000		4 000
03	001	2017/39		Banco de ajudas técnicas	02	070115	O			09	01/2017	12/2020	5	4 751	1 000	1 000		1 000	1 000	1 000		8 751
03	001	2017/40		Equipamentos de avaliação psicológica	02	070115	O			09	01/2017	12/2020	5	1 498	1 500	1 500		1 500	1 500	1 500		7 498
03	001	2017/153		Apoio às IPSS (Inst. Part. Solidariedade Social)																		
03	001	2017/153	1	Apoio a despesas correntes	02	040701	O			09	01/2017	12/2020	5	15 668	7 500	7 500		7 500	7 500	7 500		45 668
03	001	2017/153	2	Apoio ao investimento	02	080701	O			09	01/2017	12/2020	5	990 359	100 000	100 000		100 000	100 000	100 000		1 390 359
03	001	2017/154		Programa de ação social do município																		
03	001	2017/154	1	Aquisição de bens para oferta	02	020115	O			09	01/2017	12/2020	5	272	500	500		500	500	500		2 272
03	001	2017/154	2	Aquisição de bens. Outros.	02	020121	O			09	01/2017	12/2020	5	1 321	1 000	1 000		1 000	1 000	1 000		5 321
03	001	2017/154	3	Aquisição de serviços. Outros	02	02022599	O			09	01/2017	12/2020	5	36 935	10 000	10 000		10 000	10 000	10 000		76 935
03	001	2017/154	4	Locação operacional	02	020208	O			09	01/2017	12/2020	5	17 329	3 000	3 000		3 000	3 000	3 000		29 329

## Grandes Opções do Plano do ano 2017

(valores em euros)

Obj.	Prog.	Projeto		Designação	Código Classificação Orçamental	Forma de Realiz.	Fonte Financiamento (%)			Resp.	Datas (Mês/Ano)		Fases de Exec.	Realizado (a)	Despesas							Total previsto (i) = (a)+(b)+(e)+(f)+(g)+(h)
		Ano / Nº	Ação				Total (b)=(c)+(d)	Financiam. definido (c)	Financiam. não definido (d)		Anos seguintes											
											2018 (e)	2019 (f)			2020 (g)	Outros (h)						
03		ACÇÃO SOCIAL																				
03 001		Serviço e Acção Social																				
03	001	2017/154	5	Ações de divulgação	02	020220	O			09	01/2017	12/2020	5	449	500	500		500	500	500		2 449
03	001	2017/154	6	Apoio a ação social - Contratualização com E.M	02	020220	O			09	01/2017	12/2020	5	490 137	87 500	87 500		87 500	87 500	87 500		840 137
03	001	2017/154	7	Manutenção de instalações de âmbito social	02	02020301	O			09	01/2017	12/2020	5	250 106	87 500	87 500		87 500	87 500	87 500		600 106
03	001	2017/154	8	Deslocações	02	020213	O			09	01/2017	12/2020	5		1 000	1 000		1 000	1 000	1 000		4 000
03	001	2017/154	9	Apoios concedidos a famílias	02	040802	E			09	01/2017	12/2020	5		1 000	1 000		1 000	1 000	1 000		4 000
03	001	2017/154	10	Aquisição de refeições	02	020105	O			09	01/2017	12/2020	5		5 000	5 000		5 000	5 000	5 000		20 000
Totais do Programa 001:														2 089 897	398 500	398 500		758 500	308 500	308 500		3 863 897
Totais do Objetivo 03:														2 089 897	398 500	398 500	0	758 500	308 500	308 500	0	3 863 897
05		HABITAÇÃO E URBANISMO																				
05 001		Habitação																				
05	001	2017/41		Parque habitacional municipal																		
05	001	2017/41	1	Construção	02	07010201	E			05	01/2017	12/2020	5		100	100		100	100	100		400
05	001	2017/41	2	Aquisição	02	07010202	O			01	01/2017	12/2020	5		100	100		100	100	100		400
05	001	2017/41	3	Reparação e beneficiação	02	07010203	O			05	01/2017	12/2020	5		100	100		100	100	100		400
05	001	2017/42		Programa de Apoio aos Refugiados																		
05	001	2017/42	1	Adaptação de edifícios municipais	02	07010203	O			05	01/2017	12/2020	0		1 000	1 000		1 000	1 000	1 000		4 000
05	001	2017/42	2	Aquisição de equipamentos/ mobiliário	02	070115	O			09	01/2017	12/2020	0		1 000	1 000		1 000	1 000	1 000		4 000
Totais do Programa 001:															2 300	2 300		2 300	2 300	2 300		9 200
05 002		Planeamento Urbanístico																				
05	002	2010/131		Plano Director Municipal																		
05	002	2010/131	1	Alterações parciais ao PDM	02	070113	O			14	01/2010	12/2020	0		1 000	1 000						1 000
05	002	2010/131	2	Revisão do PDM	02	070113	O			14	01/2010	12/2017	4	1 478 487	243 500	243 500						1 721 987
05	002	2017/43		Plano de Pormenor	02	070113	O			14	01/2017	12/2020	5	150 295	10 000	10 000		50 000	50 000	10 000		270 295
05	002	2017/44		Planos de Urbanização	02	07010413	O			14	01/2017	12/2020	5		10 000	10 000		70 000	70 000	70 000		220 000
05	002	2017/45		Estudos setoriais	02	070113	O			14	01/2017	12/2020	5	30 824	50 000	50 000		25 000	25 000	25 000		155 824
05	002	2017/46		Consultadoria jurídica externa	02	020220	O			14	01/2017	12/2020	5	81 380	40 000	40 000		25 000	25 000	25 000		196 380
05	002	2017/47		Ortofotocartografia e cartografia numérica vetorial	02	070113	O			14	01/2017	12/2020	5		1 500	1 500		1 500	65 000	40 000		108 000
05	002	2017/48		Consultadorias técnicas	02	020220	O			14	01/2017	12/2020	5		5 000	5 000		5 000	5 000	5 000		20 000
05	002	2017/167		Consultadoria em SIG	02	020220	O			14	01/2017	12/2018	0		6 500	6 500		6 500				13 000



## Grandes Opções do Plano do ano 2017

(valores em euros)

Obj.	Prog.	Projeto		Designação	Código Classificação Orçamental	Forma de Realiz.	Fonte Financiamento (%)			Resp.	Datas (Mês/Ano)		Fases de Exec.	Realizado (a)	Despesas							Total previsto (i) = (a)+(b)+(e)+(f)+(g)+(h)	
		Ano / Nº	Ação				2017				Anos seguintes												
							Total (b)=(c)+(d)	Financiam. definido (c)	Financiam. não definido (d)		2018 (e)	2019 (f)			2020 (g)	Outros (h)							
05 002				Planeamento Urbanístico																			
05	002	2017/168		SMART CITIES - Projeto de desenvolvimento	02	020220	O			14	01/2017	12/2020	0		1 000	1 000		5 000	5 000	1 000		12 000	
Totais do Programa 002:														1 740 986	368 500	368 500		188 000	245 000	176 000		2 718 486	
05 003				Iluminação																			
05	003	2017/49		Rede elétrica																			
05	003	2017/49	1	Ampliação e beneficiação	02	07030310	E			05	01/2017	12/2020	5	10 478	5 000	5 000		5 000	5 000	5 000		30 478	
05	003	2017/50		Rede de iluminação pública																			
05	003	2017/50	1	Ampliação e modernização	02	07030304	O			05	01/2017	12/2020	5	235 656	25 000	25 000		25 000	25 000	25 000		335 656	
05	003	2017/50	2	Consumos elétricos de iluminação pública	02	02022509	O			05	01/2017	12/2020	5	8 349 764	1 500 000	1 500 000		1 500 000	1 500 000	1 500 000		14 349 764	
05	003	2017/51		Estudos e projetos	02	020214	O			05	01/2017	12/2020	5		100	100		100	100	100		400	
Totais do Programa 003:														8 595 897	1 530 100	1 530 100		1 530 100	1 530 100	1 530 100		14 716 297	
05 004				Urbanização																			
05	004	2009/143		Req. Urbana - Rua de Castela (Ourém)																			
05	004	2009/143	1	Expropriações	02	070101	O			04	01/2009	12/2020	4	689 753	25 000	25 000		25 000	1 000	1 000		741 753	
05	004	2009/143	2	Intervenção Urbanística	02	07030301	E			05	01/2009	12/2020	3	12 649	1 000	1 000		250 000				263 649	
05	004	2016/160		Plano de Ação - Regeneração Urbana de Ourém																			
05	004	2016/160	1	Gestão e animação da área urbana	02	02022599	O			85	01	01/2016	12/2020	0	15 000	15 000		15 000	15 000	15 000		60 000	
05	004	2016/160	2	Promoção da atividade económica - centro cidade de Ourém	02	02022599	O			85	01	01/2016	12/2020	0	5 000	5 000		5 000	5 000	5 000		20 000	
05	004	2016/160	3	Promoção da atividade económica - Vila Medieval	02	02022599	O			85	01	01/2016	12/2020	0	1 000	1 000		64 000	64 000	1 000		130 000	
05	004	2016/160	4	Reabilitação do antigo Edifício do Crio - Univ. Sénior e Acad. Nac. de Futebol Feminino																			
05	004	2016/160	4/1	Estudos e projetos	02	07010302	O			05	01/2016	12/2020	0		10 000	10 000		20 000				30 000	
05	004	2016/160	4/2	Empreitada de reabilitação	02	07010302	E			05	01/2016	12/2020	0		1 000	1 000		1 000	300 000	300 000		602 000	
05	004	2016/160	5	Reab. Antigo Mercado Municipal - Forum Cultural																			
05	004	2016/160	5/1	Estudos e projetos	02	07010301	O			05	01/2016	12/2020	2	20 000	5 000	5 000		70 000				95 000	
05	004	2016/160	5/2	Empreitada de reabilitação	02	07010301	E			05	01/2016	12/2020	0	20 000	1 000	1 000		100 000	900 000	1 500 000		2 521 000	
05	004	2016/160	5/3	Aquisição de equipamento básico	02	07011002	O			08	01/2016	12/2020	0		100	100		100	25 000	75 000		100 200	
05	004	2016/160	6	Reabilitação do Cine-Teatro Municipal																			
05	004	2016/160	6/1	Estudos e projetos	02	07010307	O			85	05	01/2016	12/2020	0	75 000	75 000		1 000				76 000	
05	004	2016/160	6/2	Empreitada de reabilitação	02	07010307	E			85	05	01/2016	12/2020	0	500 000	500 000		400 000				900 000	
05	004	2016/160	6/3	Aquisição de equipamento	02	070115	O			08	01/2016	12/2018	0		1 000	1 000		150 000				151 000	

## Grandes Opções do Plano do ano 2017

(valores em euros)

Obj.	Prog.	Projeto		Designação	Código Classificação Orçamental	Forma de Realiz.	Fonte Financiamento (%)			Resp.	Datas (Mês/Ano)		Fases de Exec.	Realizado (a)	Despesas							Total previsto (i) = (a)+(b)+(e)+(f)+(g)+(h)
		Ano / N.º	Ação				AC	AA	FC		Início	Fim			2017			Anos seguintes				
															Total (b)=(c)+(d)	Financiam. definido (c)	Financiam. não definido (d)	2018 (e)	2019 (f)	2020 (g)	Outros (h)	
05 004				HABITAÇÃO E URBANISMO																		
05 004				Urbanização																		
05	004	2016/160	7	Reab. Antigo Colégio Fernão Lopes - Pavilhão Multiusos	02	07010302	O			01	01/2016	12/2020	0		100	100		75 000	75 000	50 000		200 100
05	004	2016/160	7/1	Aquisição do imóvel	02	07010302	O			01	01/2016	12/2020	0		1 000	1 000		50 000	50 000			101 000
05	004	2016/160	7/3	Empreitada de reabilitação	02	07010302	E			05	01/2016	12/2020	0		100	100		100	1 250 000	1 250 000		2 500 200
05	004	2016/160	8	Reab. Antiga Azenha - Centro de Interpret. e Apoio ao Parque Dr. António Teixeira																		
05	004	2016/160	8/1	Aquisição do imóvel	02	07010307	O			01	01/2016	12/2020	0		25 000	25 000		1 000				26 000
05	004	2016/160	8/2	Estudos e projetos	02	07010307	O		85	05	01/2016	12/2020			12 500	12 500		1 000				13 500
05	004	2016/160	8/3	Empreitada de reabilitação	02	07010307	E		85	05	01/2016	12/2020	0		50 000	50 000		125 000	1 000			176 000
05	004	2016/160	9	Reab. do Castelo e Paço do Conde (1.ª fase)																		
05	004	2016/160	9/1	Estudos e projetos	02	070305	O		85	05	01/2016	12/2020	0	600	50 000	50 000		1 000				51 600
05	004	2016/160	9/2	Empreitada de reabilitação	02	070305	E		85	05	01/2016	12/2020	0		800 000	800 000		25 000				825 000
05	004	2016/160	10	Expansão do Parque Ribeirinho Dr. António Teixeira																		
05	004	2016/160	10/1	Aquisição de terrenos/expropriações	02	070101	O			01	01/2016	12/2020	0		40 000	40 000		40 000	40 000	40 000		160 000
05	004	2016/160	10/2	Estudos e projetos	02	07030305	O		85	05	01/2016	12/2020	0		75 000	75 000		25 000				100 000
05	004	2016/160	10/3	Empreitada de expansão do parque	02	07030305	E		85	05	01/2016	12/2020	0		400 000	400 000		1 600 000	100 000			2 100 000
05	004	2016/160	11	Reabilitação do Jardim Plessis Trévise																		
05	004	2016/160	11/1	Estudos e projetos	02	07030305	O			05	01/2016	12/2020	0		100	100		25 000	100			25 200
05	004	2016/160	11/2	Empreitada de reabilitação	02	07030305	E			05	01/2016	12/2020	0		100	100		100	375 000	100		375 300
05	004	2016/160	12	Reabilitação da Av. D. Nuno Álvares Pereira																		
05	004	2016/160	12/2	Empreitada de reabilitação	02	07030301	E		85	05	01/2016	12/2020	1		2 637 500	2 637 500		25 000				2 662 500
05	004	2016/160	13	Reabilitação do espaço público da Vila Medieval																		
05	004	2016/160	13/1	Estudos e projetos	02	07030301	O			05	01/2016	12/2020	0		20 000	20 000		5 000	100			25 100
05	004	2016/160	13/2	Empreitada de reabilitação	02	07030301	E		85	05	01/2016	12/2020	0		100	100		100	200 000	140 000		340 200
05	004	2016/160	14	Reabilitação do Castelo e Paço do Conde - 2.ª fase (Musealização)																		
05	004	2016/160	14/1	Estudos e projetos	02	070305	O			08	01/2016	12/2020	0		50 000	50 000						50 000
05	004	2016/160	14/2	Empreitada no âmbito da musealização	02	070305	E			08	01/2016	12/2020	0		250 000	250 000		1 250 000				1 500 000
05	004	2016/160	14/3	Aquisição de equipamento	02	070115	O			08	01/2017	12/2020	0		100	100		25 000	1 000			26 100
05	004	2016/160	14/4	Investigação e concepção de conteúdos	02	070113	O			08	01/2017	12/2020	0		100	100		50 000	25 000			75 100
05	004	2016/161		Mobilidade Urbana Sustentável - Ourém																		

## Grandes Opções do Plano do ano 2017

(valores em euros)

Obj.	Prog.	Projeto		Designação	Código Classificação Orçamental	Forma de Realiz.	Fonte Financiamento (%)			Resp.	Datas (Mês/Ano)		Fases de Exec.	Realizado (a)	Despesas							Total previsto (i) = (a)+(b)+(e)+(f)+(g)+(h)	
		Ano / Nº	Ação												2017			Anos seguintes					
															Total (b)=(c)+(d)	Financiam. definido (c)	Financiam. não definido (d)	2018 (e)	2019 (f)	2020 (g)	Outros (h)		
05 004				HABITAÇÃO E URBANISMO																			
05 004				Urbanização																			
05	004	2016/161	1	Criação de eixo vertical pedonal estruturante - Vila Medieval	02	07030313	O			85	05	01/2016 12/2020	0		75 000	75 000						75 000	
05	004	2016/161	1/1	Estudos e projetos	02	07030313	E			85	05	01/2016 12/2020	0		650 000	650 000		50 000				700 000	
05	004	2016/161	2	Requalificação de eixos pedonais estruturantes - Centro da Cidade de Ourém																			
05	004	2016/161	2/1	Estudos e projetos	02	07030301	O			85	05	01/2016 12/2020	0		25 000	25 000		50 000				75 000	
05	004	2016/161	2/2	Empreitada de requalificação	02	07030301	E			85	05	01/2016 12/2020	0		100	100		100	400 000	200 000		600 200	
05	004	2016/161	3	Terminal de Transportes da Vila Medieval																			
05	004	2016/161	3/1	Estudos e projetos	02	07010307	O			05	01/2016 12/2020	0		25 000	25 000		50 000					75 000	
05	004	2016/161	3/2	Construção do terminal	02	07010413	E			05	01/2016 12/2020	0		100	100		100	300 000	350 000			650 200	
05	004	2016/161	4	Terminal de Transportes do Centro da Cidade																			
05	004	2016/161	4/1	Estudos e projetos	02	07010413	O			05	01/2016 12/2020	0	119 870	1 000	1 000		50 000					170 870	
05	004	2016/161	4/2	Construção do terminal	02	07010413	E			05	01/2016 12/2020	0		100	100		100 000	450 000	450 000			1 000 100	
05	004	2017/52		Aquisição de terrenos	02	070101	A			04	01/2017 12/2020	5	17 500	25 000	25 000		25 000	25 000	25 000			117 500	
05	004	2017/55		Aquisição ou beneficiação de mobiliário urbano	02	070306	O			05	01/2017 12/2020	5	15 185	1 000	1 000		1 000	1 000	1 000			19 185	
05	004	2017/56		Indemnizações - urbanismo	02	0602030599	O			01	01/2017 12/2020	0	200 000	1 000	1 000		1 000	1 000	1 000			204 000	
05	004	2017/162		Benef. Infraestruturas Urbanas em Fátima - Centenário das Aparições	02	07030301	E	90		05	01/2017 12/2017	0	327 935	1 000 000	1 000 000							1 327 935	
05	004	2017/178		Requalificação Urbana de Aljustrel	02	07030301	E			05	01/2017 12/2020	0	327 935	1 000	1 000		250 000	250 000				828 935	
05	004	2017/183		Requalificação do Centro Urbano de Vilar dos Prazeres	02	07030301	E			05	01/2017 12/2018	0	157 323	1 000	1 000		75 000					233 323	
05	004	2017/184		Requalificação do Centro Urbano de Alburitel	02	07030301	E			05	01/2017 12/2018	0		80 000	80 000		1 000					81 000	
05	004	2017/185		Requalificação do Centro Urbano de Caxarias	02	07030301	E			05	01/2017 12/2018	0	192 441	1 000	1 000		120 000					313 441	
05	004	2017/186		Requalificações urbanas diversas (Cidades e Vilas)	02	07030301	E			05	01/2017 12/2020	5		150 000	150 000		150 000	150 000	150 000			600 000	
05	004	2017/187		Requalificação da Av. Papa João XXIII	02	07030301	E			05	01/2017 12/2019	0	327 935	100	100		400 000	400 000				1 128 035	
05	004	2017/188		Entradas de Fátima - (Fátima/Loureira)	02	07030301	E			05	01/2017 12/2019	0	327 935	100	100		140 000	500 000				968 035	
05	004	2017/190		Req. Rua N.ª Sr.ª dos Caminhos (Freixianda)	02	07030301	E			05	01/2017 12/2018	0	282 319	150 000	150 000		1 000					433 319	
Totais do Programa 004:														3 039 382	7 238 300	7 238 300		5 888 600	5 904 200	4 554 100		26 624 582	
Totais do Objetivo 05:														13 376 265	9 139 200	9 139 200	0	7 609 000	7 681 600	6 262 500	0	44 068 565	

## Grandes Opções do Plano do ano 2017

(valores em euros)

Obj.	Prog.	Projeto		Designação	Código Classificação Orçamental		Forma de Realiz.	Fonte Financiamento (%)			Resp.	Datas (Mês/Ano)		Fases de Exec.	Realizado (a)	Despesas							Total previsto (i) = (a)+(b)+(e)+(f)+(g)+(h)
		AC	AA					FC	2017			Anos seguintes											
												Total (b)=(c)+(d)	Financiam. definido (c)			Financiam. não definido (d)	2018 (e)	2019 (f)	2020 (g)	Outros (h)			
<b>06 SANEAMENTO E SALUBRIDADE</b>																							
<b>06 001</b>		<b>Despoluição das Bacias Hidrográficas do Concelho</b>																					
06	001	2016/175		1	Redes de Drenagem de Águas Residuais	02	07030302	E		85	06	07/2016	12/2020	0		200 000	200 000		1 750 000	25 000			1 975 000
06	001	2016/175		2	Freg. Fátima - Casa Velha, Eira da Pedra e Fátima Antiga	02	07030302	E		85	06	07/2016	12/2020	0		200 000	200 000		875 000				1 075 000
06	001	2017/57			Redes de esgotos e águas pluviais																		
06	001	2017/57		1	Ampliação e remodelação	02	07030302	O			06	01/2017	12/2020	5	673 444	25 000	25 000		25 000	25 000	25 000		773 444
06	001	2017/57		2	Manutenção das redes de saneamento	02	02022505	O			06	01/2017	12/2020	5	530 610	110 000	110 000		110 000	110 000	110 000		970 610
06	001	2017/58			Estações de tratamento de águas residuais																		
06	001	2017/58		1	Beneficiação	02	07010403	E			06	01/2017	12/2020	5	15 271	5 000	5 000		5 000	5 000	5 000		35 271
06	001	2017/58		2	Exploração e manutenção																		
06	001	2017/58		2/1	Contratualização E.M	02	02022503	O			06	01/2017	12/2020	5	4 725 415	170 000	170 000		170 000	170 000	170 000		5 405 415
06	001	2017/58		2/2	Outras entidades	02	02022503	O			06	01/2017	12/2020	5	5 014 241	425 000	425 000		425 000	425 000	425 000		6 714 241
06	001	2017/59			Recolha domiciliária de efluentes	02	02022504	O			06	01/2017	12/2020	5	112 085	17 500	17 500		17 500	17 500	17 500		182 085
06	001	2017/60			Maquinaria e equipamento	02	07011002	O			06	01/2017	12/2020	5	21 836	100	100		100	100	100		22 236
06	001	2017/61			Ramais domic. de esgotos e águas pluviais	02	07030302	E			06	01/2017	12/2020	5	195 735	20 000	20 000		20 000	20 000	20 000		275 735
06	001	2017/62			Ações de desratização	02	02022599	O			06	01/2017	12/2020	5	7 162	22 500	22 500		22 500	22 500	22 500		97 162
06	001	2017/63			Estudos e projetos	02	020214	O			06	01/2017	12/2020	5		40 000	40 000		25 000	25 000	25 000		115 000
Totais do Programa 001:															11 295 800	1 235 100	1 235 100		3 445 100	845 100	820 100		17 641 200
<b>06 002 Resíduos Sólidos</b>																							
06	002	2017/64			Maquinaria e equipamento																		
06	002	2017/64		1	Ilhas ecológicas																		
06	002	2017/64		1/1	Aquisição	02	07011001	O			06	01/2017	12/2020	5	28 434	1 000	1 000		40 000	40 000	1 000		110 434
06	002	2017/64		1/2	Manutenção e lavagem	02	02022599	O			06	01/2017	12/2020	5	2 895	1 000	1 000		1 000	1 000	1 000		6 895
06	002	2017/64		2	Aquisição de óleões	02	07011001	O			06	01/2017	12/2020	5		1 000	1 000		5 000	5 000	1 000		12 000
06	002	2017/64		3	Ecocentros	02	07011001	O			06	01/2017	12/2020	5	55 582	1 000	1 000		50 000	100 000	100 000		306 582
06	002	2017/64		4	Aquisição de outros equipamentos	02	07011001	O			06	01/2017	12/2020	5	2 399	100	100		100	100	100		2 799
06	002	2017/65			Recolha, tratamento e transporte de resíduos																		
06	002	2017/65		1	Recolha e transporte de RSU's	02	02022502	O			06	01/2017	12/2020	5	6 300 603	800 000	800 000		800 000	800 000	800 000		9 500 603
06	002	2017/65		2	Recolha e transporte de resíduos não urbanos	02	02022502	O			06	01/2017	12/2020	5	10 092	5 000	5 000		5 000	5 000	5 000		30 092
06	002	2017/65		3	Tratamento de RSU's	02	02022502	O			06	01/2017	12/2020	5	4 382 266	475 000	475 000		475 000	475 000	475 000		6 282 266
06	002	2017/65		4	Recolha e transporte de resíduos volumosos	02	02022502	O			06	01/2017	12/2020	5	18 024	5 000	5 000		5 000	5 000	5 000		38 024



## Grandes Opções do Plano do ano 2017

(valores em euros)

Obj.	Prog.	Projeto		Designação	Código Classificação Orçamental		Forma de Realiz.	Fonte Financiamento (%)			Resp.	Datas (Mês/Ano)		Fases de Exec.	Realizado (a)	Despesas							Total previsto (i) = (a)+(b)+(e)+(f)+(g)+(h)	
																2017			Anos seguintes					
		Total (b)=(c)+(d)	Financiam. definido (c)													Financiam. não definido (d)	2018 (e)	2019 (f)	2020 (g)	Outros (h)				
06				SANEAMENTO E SALUBRIDADE																				
06 002				Resíduos Sólidos																				
06	002	2017/66		Limpeza de terrenos e lixeiras ilegais	02	02022513	O				06	01/2017	12/2020	5	849	1 000	1 000		1 000	1 000	1 000		4 849	
06	002	2017/67		Limpeza urbana	02	02022513	O				06	01/2017	12/2020	5	2 962 310	625 000	625 000		625 000	625 000	625 000		5 462 310	
Totais do Programa 002:															13 763 453	1 915 100	1 915 100		2 007 100	2 057 100	2 014 100		21 756 853	
06 003				Higiene Pública																				
06	003	2005/191		Canil/Gatil Municipal																				
06	003	2005/191	1	Edifício	02	07010307	E				05	01/2011	12/2020	0	8 753	160 000	160 000		1 000				169 753	
06	003	2005/191	3	Arranjos exteriores	02	07010401	E				05	01/2011	12/2020	0		10 000	10 000		10 000				20 000	
06	003	2005/191	4	Aquisição de equipamento básico	02	07011002	O				06	01/2011	12/2020	0		7 500	7 500		7 500				15 000	
06	003	2017/68		Sanitários públicos																				
06	003	2017/68	1	Construção e beneficiação	02	07010307	O				05	01/2017	12/2020	5	13 291	1 000	1 000		1 000	1 000	1 000		17 291	
Totais do Programa 003:															22 044	178 500	178 500		19 500	1 000	1 000		222 044	
06 004				Cemitérios																				
06	004	2016/69		Cemitérios																				
06	004	2016/69	1	Aquisição de terrenos	02	070101	E				04	01/2016	12/2020	5		10 000	10 000		150 000	150 000	100 000		410 000	
06	004	2016/69	2	Ampliação e beneficiação	02	07030312	E				05	01/2016	12/2020	5		1 000	1 000		175 000	1 000	1 000		178 000	
06	004	2016/69	3	Manutenção	02	02022599	O				06	01/2016	12/2020	5		1 000	1 000		1 000	1 000	1 000		4 000	
06	004	2016/69	4	Abertura de covais	02	02022599	O				06	01/2016	12/2020	5	15 508	12 500	12 500		12 500	12 500	12 500		65 508	
Totais do Programa 004:															15 508	24 500	24 500		338 500	164 500	114 500		657 508	
Totais do Objetivo 06:															25 096 805	3 353 200	3 353 200		0	5 810 200	3 067 700	2 949 700	0	40 277 605
07				PROTECÇÃO CIVIL																				
07 001				Serviços Municipais de Protecção Civil																				
07	001	2013/160		Const. infra-estrutura de apoio logístico	02	07010301	E				16	01/2013	12/2020	0		1 000	1 000		50 000	1 000			52 000	
07	001	2016/162		Mosaicos de PGC e Inf. Sistemas DFCl	02	070115	O			85	16	01/2016	12/2020	0		117 500	117 500		1 000				118 500	
07	001	2017/69		Construção e beneficiação de pontos de água	02	07030313	E			85	16	01/2017	12/2020	5	37 104	77 500	77 500		25 000	25 000	25 000		189 604	
07	001	2017/70		Ações de sensibilização e divulgação																				
07	001	2017/70	1	Publicitação e divulgação	02	02021799	O				16	01/2017	12/2020	5		500	500		500	500	500		2 000	
07	001	2017/70	2	Aquisição de serviços. Outros	02	02022599	O				16	01/2017	12/2020	5	768	1 000	1 000		1 000	1 000	1 000		4 768	
07	001	2017/71		Limpeza e manut. florestas e caminhos florestais	02	02022507	O				16	01/2017	12/2020	5	689	500	500		500	500	500		2 689	

## Grandes Opções do Plano do ano 2017

(valores em euros)

Obj.	Prog.	Projeto		Designação	Código Classificação Orçamental	Forma de Realiz.	Fonte Financiamento (%)			Resp.	Datas (Mês/Ano)		Fases de Exec.	Realizado (a)	Despesas							Total previsto (i) = (a)+(b)+(e)+(f)+(g)+(h)	
		Ano / Nº	Ação												2017			Anos seguintes					
															Total (b)=(c)+(d)	Financiam. definido (c)	Financiam. não definido (d)	2018 (e)	2019 (f)	2020 (g)	Outros (h)		
07				PROTECÇÃO CIVIL																			
07 001				Serviços Municipais de Protecção Civil																			
07	001	2017/72		Combate a catástrofes e situações de emergência	02	02022599	O			16	01/2017	12/2020	5	3 195	10 000	10 000		10 000	10 000	10 000		43 195	
07	001	2017/72	1	Forn. alim.p/grupos de intervenção e desalojados	02	020105	O			16	01/2017	12/2020	5	540	5 000	5 000		5 000	5 000	5 000		20 540	
07	001	2017/72	3	Alojamento temporário de desalojados	02	02022599	O			16	01/2017	12/2020	5		5 000	5 000		5 000	5 000	5 000		20 000	
07	001	2017/73		Serviços de apoio à Protecção Civil	02	02022599	O			16	01/2017	12/2020	5	67 143	23 000	23 000		23 000	23 000	23 000		159 143	
07	001	2017/74		Operações de Peregrinação - Fátima																			
07	001	2017/74	1	Aluguer de equipamentos	02	020208	O			16	01/2017	12/2020	5	2 265	2 500	2 500		2 500	2 500	2 500		12 265	
07	001	2017/74	2	Aquisição de refeições	02	020105	O			16	01/2017	12/2020	5	7 761	7 500	7 500		7 500	7 500	7 500		37 761	
07	001	2017/75		Equipa de sapadores florestais																			
07	001	2017/75	1	Complicipação - ADSAICA	02	040701	O			16	01/2017	12/2020	5	21 000	21 000	21 000		21 000	21 000	21 000		105 000	
07	001	2017/75	2	Equipamentos de protecção individual	02	020107	O			16	01/2017	12/2020	5	1 302	1 500	1 500		1 500	1 500	1 500		7 302	
														Totais do Programa 001:	141 766	273 500	273 500		153 500	103 500	102 500		774 766
07 002				Bombeiros																			
07	002	2017/76		Apoio financeiro às corporações de bombeiros																			
07	002	2017/76	1	Ass. Humanitária dos Bombeiros Voluntários de Caxarias																			
07	002	2017/76	1/1	Compart. em encargos de funcionamento	02	040701	O			16	01/2017	12/2020	5	107 993	21 200	21 200		21 200	21 200	21 200		192 793	
07	002	2017/76	1/2	Subsídio de refeição DECIF	02	040701	O			16	01/2017	12/2020	5	13 254	3 400	3 400		3 400	3 400	3 400		26 854	
07	002	2017/76	1/3	Complicipação em investimentos	02	080701	O			16	01/2017	12/2020	5	173 121	10 000	10 000		10 000	10 000	10 000		213 121	
07	002	2017/76	1/4	Seguros de acidentes pessoais	02	020212	O			16	01/2017	12/2020	5	6 139	5 700	5 700		5 700	5 700	5 700		28 939	
07	002	2017/76	2	Ass. Humanitária dos Bombeiros Voluntários de Fátima																			
07	002	2017/76	2/1	Compart. em encargos de funcionamento	02	040701	O			16	01/2017	12/2020	5	142 958	29 600	29 600		29 600	29 600	29 600		261 358	
07	002	2017/76	2/2	Subsídio de refeição DECIF	02	040701	O			16	01/2017	12/2020	5	16 797	5 000	5 000		5 000	5 000	5 000		36 797	
07	002	2017/76	2/3	Complicipação em investimentos	02	080701	O			16	01/2017	12/2020	5	25 824	10 000	10 000		10 000	10 000	10 000		65 824	
07	002	2017/76	2/4	Seguros de acidentes pessoais	02	020212	O			16	01/2017	12/2020	5		5 000	5 000		5 000	5 000	5 000		20 000	
07	002	2017/76	3	Ass. Humanitária dos Bombeiros Voluntários de Ourém																			
07	002	2017/76	3/1	Compart. em encargos de funcionamento	02	040701	O			16	01/2017	12/2020	5	493 231	98 800	98 800		98 800	98 800	98 800		888 431	
07	002	2017/76	3/2	Subsídio de refeição DECIF	02	040701	O			16	01/2017	12/2020	5	39 631	8 300	8 300		8 300	8 300	8 300		72 831	
07	002	2017/76	3/3	Complicipação em investimentos	02	080701	O			16	01/2017	12/2020	5	436 267	10 000	10 000		10 000	10 000	10 000		476 267	
07	002	2017/76	3/4	Seguros de acidentes pessoais	02	020212	O			16	01/2017	12/2020	5		8 500	8 500		8 500	8 500	8 500		34 000	

## Grandes Opções do Plano do ano 2017

(valores em euros)

Obj.	Prog.	Projeto		Designação	Código Classificação Orçamental	Forma de Realiz.	Fonte Financiamento (%)			Resp.	Datas (Mês/Ano)		Fases de Exec.	Realizado (a)	Despesas							Total previsto (i) = (a)+(b)+(e)+(f)+(g)+(h)	
		Ano / N.º	Ação				Total (b)=(c)+(d)	Financiam. definido (c)	Financiam. não definido (d)		Anos seguintes												
											2018 (e)	2019 (f)			2020 (g)	Outros (h)							
07				PROTECÇÃO CIVIL																			
07 002				Bombeiros																			
07	002	2017/76	3/5	Comp. seguro da VCOC 05	02	040701	O			16	01/2017	12/2020	5		1 000	1 000		1 000	1 000	1 000		4 000	
07	002	2017/76	3/6	Equipa de intervenção permanente	02	040701	O			16	01/2017	12/2020	5	145 870	35 000	35 000		35 000	35 000	35 000		285 870	
Totais do Programa 002:														1 601 084	251 500	251 500		251 500	251 500	251 500		2 607 084	
Totais do Objetivo 07:														1 742 849	525 000	525 000	0	405 000	355 000	354 000	0	3 381 849	
08				DESENVOL. ECONÓMICO E ABAST. PÚBLICO																			
08 001				Água																			
08	001	2017/77		Aquisição de terrenos	02	070101	O			01	01/2017	12/2020	5	22 915	100	100		100	100	100		23 315	
08	001	2017/78		Redes e sistemas de abastecimento de água																			
08	001	2017/78	1	Ampliação e remodelação	02	07030307	E			06	01/2017	12/2020	5	315 084	50 000	50 000		50 000	50 000	50 000		515 084	
08	001	2017/78	2	Aquisição de equipamento básico	02	07030307	O			06	01/2017	12/2020	5		100	100		100	100	100		400	
08	001	2017/78	3	Ramais domiciliários	02	07030307	O			06	01/2017	12/2020	5	51 759	10 000	10 000		10 000	10 000	10 000		91 759	
08	001	2017/79		Captações de água	02	02022599	O			06	01/2017	12/2020	5		100	100		100	100	100		400	
Totais do Programa 001:														389 758	60 300	60 300		60 300	60 300	60 300		630 958	
08 002				Energia																			
08	002	2016/169		Eficiência energética - Piscinas Munic. Ourém																			
08	002	2016/169	1	Soluções de adaptação no edifício	02	07010302	E			85	05	01/2016	12/2020	0	10 000	10 000		10 000	100	10		20 110	
08	002	2016/169	2	Aquisição de equipamentos	02	070115	O			85	05	01/2016	12/2020	0	50 000	50 000		50 000	100	100		100 200	
08	002	2017/80		Aquisição de terrenos	02	070101	O			04	01/2017	12/2020	5		100	100		100	100	100		400	
08	002	2017/81		Medidas de racionalização energética																			
08	002	2017/81	1	Adaptação/alteração de edifícios	02	07010301	O			05	01/2017	12/2020	5		100	100		100	100	100		400	
08	002	2017/81	2	Equip. p/captação/produção de energia	02	070115	O			05	01/2017	12/2020	5	6 150	100	100		100	100	100		6 550	
08	002	2017/82		Eficiência energética - Iluminação pública																			
08	002	2017/82	1	Alteração/ adaptação de equipamentos	02	070115	O			85	05	01/2017	12/2020	0	275 000	275 000		275 000	100 000	100 000		750 000	
Totais do Programa 002:														6 150	335 300	335 300		335 300	100 500	100 410		877 660	
08 003				Turismo																			
08	003	2016/167		Centenário das aparições (1917-2017)																			
08	003	2016/167	1	Prémios condecorações e ofertas	02	020115	O			01	01/2016	12/2020	5	3 183	15 000	15 000		5 000	5 000	5 000		33 183	
08	003	2016/167	2	Aquisição de bens	02	020121	O			01	01/2016	12/2020	5	1 836	5 000	5 000		5 000	5 000	5 000		21 836	

## Grandes Opções do Plano do ano 2017

(valores em euros)

Obj.	Prog.	Projeto		Designação	Código Classificação Orçamental		Forma de Realiz.	Fonte Financiamento (%)			Resp.	Datas (Mês/Ano)		Fases de Exec.	Realizado (a)	Despesas							Total previsto (i) = (a)+(b)+(e)+(f)+(g)+(h)
		2017														Anos seguintes							
		Ano / Nº	Ação					Total (b)=(c)+(d)	Financiam. definido (c)	Financiam. não definido (d)		2018 (e)	2019 (f)			2020 (g)	Outros (h)						
08				DESENVOL. ECONÓMICO E ABAST. PÚBLICO																			
08 003				Turismo																			
08	003	2016/167	3	Representação dos serviços	02	020211	O				01	01/2016	12/2020	5	11 280	10 000	10 000		5 000	5 000	5 000		36 280
08	003	2016/167	4	Deslocações e estadas	02	020213	O				01	01/2016	12/2020	5	414	10 000	10 000		10 000	10 000	10 000		40 414
08	003	2016/167	5	Seminários, exposições, workshop's	02	020216	O				01	01/2016	12/2020	5	66 848	50 000	50 000		50 000	50 000	50 000		266 848
08	003	2016/167	6	Publicidade	02	02021799	O				01	01/2016	12/2020	5	369	15 000	15 000		5 000	5 000	5 000		30 369
08	003	2016/167	7	Assessoria imprensa	02	020220	O				01	01/2016	12/2020	5	1 845	5 000	5 000		5 000	1 000	1 000		13 845
08	003	2016/167	8	Edições e publicações	02	020220	O				01	01/2016	12/2020	5		10 000	10 000		10 000	10 000	10 000		40 000
08	003	2016/167	9	Aquisição de refeições	02	020105	O				01	01/2016	12/2020	5	62 261	20 000	20 000		10 000	10 000	10 000		112 261
08	003	2016/167	10	Apoios a promotores parceiros																			
08	003	2016/167	10/1	Instituições sem fins lucrativos	02	040701	O				01	01/2016	12/2020	5	50 000	50 000	50 000		10 000	10 000	10 000		130 000
08	003	2016/167	10/2	Freguesia de Fátima	02	04050102	O				01	01/2016	12/2020	5	10 000	1 000	1 000		1 000	1 000	1 000		14 000
08	003	2016/167	10/3	Escolas	02	040102	O				01	01/2016	12/2020	5		10 000	10 000		10 000	10 000	10 000		40 000
08	003	2016/167	11	Aquisição de serviços outros	02	02022599	O				13	01/2016	12/2020	5		25 000	25 000		10 000	10 000	10 000		55 000
08	003	2016/167	12	Apoio financeiro - Jardim do Centenário	02	08050102	O				01	01/2016	12/2017	0		150 000	150 000						150 000
08	003	2016/171		Afirmação territorial - Rotas e percursos																			
08	003	2016/171	1	Planeamento de rotas e percursos	02	070113	O			85	13	01/2016	12/2020	0		100	100		20 000	5 000	100		25 200
08	003	2016/171	2	Aquisição de sinalética	02	070115	O			85	13	01/2016	12/2020	0		100	100		25 000	25 000	100		50 200
08	003	2016/171	3	Aq. equipamentos interativos e audiovisuais	02	070115	O			85	13	01/2016	12/2020	0		100	100		50 000	50 000	5 000		105 100
08	003	2016/171	4	Digulgação e promoção	02	02021799	O			85	13	01/2016	12/2020	0		100	100		15 000	15 000	15 000		45 100
08	003	2017/83		Participação em feiras e exposições	02	020216	A				13	01/2017	12/2020	5	4 900	5 000	5 000		5 000	5 000	5 000		24 900
08	003	2017/85		Gestão de espaços promocionais																			
08	003	2017/85	1	Gestão do Centro de Negócios	02	02022599	O				13	01/2017	12/2020	5	398 734	83 000	83 000		83 000	83 000	83 000		730 734
08	003	2017/85	2	Ucharia do Conde	02	0501010106	O				13	01/2017	12/2020	5	71 381	20 700	20 700		20 700	20 700	20 700		154 181
08	003	2017/156		Promoção e edição de conteúdos turísticos	02	020220	O				13	01/2017	12/2020	5		10 000	10 000		10 000	10 000	10 000		40 000
08	003	2017/157		Caminhos de Fátima																			
08	003	2017/157	1	Estudos e projetos	02	020220	O				13	01/2017	12/2020	0		10 000	10 000		5 000	1 000	1 000		17 000
08	003	2017/157	2	Implementação de sinalética	02	070115	O				13	01/2017	12/2020	0		10 000	10 000		25 000	25 000	1 000		61 000
08	003	2017/157	3	Requalificação dos Caminhos do Peregrino no Concelho de Ourém	02	07030301	E				05	01/2017	12/2020	0		1 000	1 000		50 000	50 000	50 000		151 000
08	003	2017/189		Implementação de rede wireless na Vila Medieval de Ourém	02	070115	O				02	01/2017	12/2018	0		1 000	1 000		75 000				76 000
Totais do Programa 003:														683 052	517 100	517 100		519 700	421 700	322 900		2 464 452	

## Grandes Opções do Plano do ano 2017

(valores em euros)

Obj.	Prog.	Projeto		Designação	Código Classificação Orçamental		Forma de Realiz.	Fonte Financiamento (%)			Resp.	Datas (Mês/Ano)		Fases de Exec.	Realizado (a)	Despesas							Total previsto (i) = (a)+(b)+(e)+(f)+(g)+(h)	
		AC	AA					FC	2017			Anos seguintes												
									Total (b)=(c)+(d)	Financiam. definido (c)		Financiam. não definido (d)	2018 (e)			2019 (f)	2020 (g)	Outros (h)						
08 004				DESENVOL. ECONÓMICO E ABAST. PÚBLICO																				
08 004				Feiras e Mercados																				
08	004	2016/87		Feira de Gado e Produtos Agrícolas	02	02022599	O				01	01/2016	12/2020	5		1 000	1 000		1 000	1 000	1 000		4 000	
08	004	2017/86		Realização da Feira de Santa Iria																				
08	004	2017/86	1	Publicidade e divulgação	02	02021799	O				12	01/2017	12/2020	5	841	750	750		750	750	750		3 841	
08	004	2017/86	2	Vigilância e segurança	02	020218	O				12	01/2017	12/2020	5	1 234	750	750		750	750	750		4 234	
08	004	2017/86	3	Aquisição de serviços. Outros	02	02022599	O				12	01/2017	12/2020	5	4 546	1 000	1 000		1 000	1 000	1 000		8 546	
08	004	2017/87		Feira e Mercado Municipal																				
08	004	2017/87	1	Beneficiação do Mercado Municipal	02	07010303	E				05	01/2017	12/2020	5	8 205	10 000	10 000		10 000	10 000	10 000		48 205	
															Totais do Programa 004:	14 826	13 500	13 500		13 500	13 500	13 500		68 826
08 005				Apoio ao Tecido Empresarial																				
08	005	2011/168		Ap. à construção - Centros de Congressos de Fátima	02	080701	O				01	01/2011	12/2020	5		100	100		100	100	100		400	
08	005	2011/170		Área de Localização Empresarial em Freixianda																				
08	005	2011/170	1	Aquisição de terrenos/expropriações	02	070101	O				04	01/2011	12/2020	5		100	100		100	50 000	150 000		200 200	
08	005	2011/170	2	Construção de infra-estruturas	02	07030301	O				05	01/2011	12/2020	5		100	100		100	250 000	700 000		950 200	
08	005	2015/221		Benef. Zona Industrial de Casal dos Frades																				
08	005	2015/221	1	Beneficiação de infra-estruturas	02	07030301	E				05	01/2015	12/2020	0	10 000	10 000		10 000	200 000	200 000		420 000		
08	005	2015/221	2	Aquisição de mobiliário urbano	02	070115	E				05	01/2015	12/2020	0		100	100		100	15 000	15 000		30 200	
08	005	2015/221	3	Acessos de ligação (Troço IC9 - ZI)	02	07030308	E				05	01/2015	12/2020	0		100	100		100	50 000	50 000		100 200	
08	005	2015/221	4	Acessos de ligação (Troço ZI - Caxarias)	02	07030308	E				05	01/2015	12/2020	0		100	100		100	50 000	50 000		100 200	
08	005	2017/88		Aquisição de terrenos	02	070101	O				01	01/2017	12/2020	5		100	100		100	100	100		400	
08	005	2017/89		Zonas industriais ou de localização empresarial																				
08	005	2017/89	1	Urbanização e infra-estruturas	02	07030301	E				05	01/2017	12/2020	5		100	100		100	100	100		400	
08	005	2017/89	2	Aquisição de terrenos	02	070101	O				01	01/2017	12/2020	5		100	100		100	100	100		400	
08	005	2017/89	3	Aquisição de mobiliário urbano	02	070115	O				04	01/2017	12/2020	5		100	100		100	100	100		400	
08	005	2017/192		Parque de Negócios Ourém Poente (Gondemaria)																				
08	005	2017/192	1	Aquisição de terrenos / expropriações	02	070101	O				01	01/2017	12/2020	0		5 000	5 000		50 000	50 000	50 000		155 000	
08	005	2017/192	2	Urbanização e infra-estruturas	02	07030301	E				05	01/2017	12/2020	0		5 000	5 000		25 000	150 000	150 000		330 000	
08	005	2017/193		Núcleo de Atividade Económica - Lameirinha																				
08	005	2017/193	1	Urbanização e infra-estruturas	02	07030301	E				05	01/2017	12/2020	0		5 000	5 000		25 000	75 000	1 000		106 000	
															Totais do Programa 005:	26 000	26 000		111 000	890 500	1 366 500		2 394 000	

## Grandes Opções do Plano do ano 2017

(valores em euros)

Obj.	Prog.	Projeto		Designação	Código Classificação Orçamental	Forma de Realiz.	Fonte Financiamento (%)			Resp.	Datas (Mês/Ano)		Fases de Exec.	Realizado (a)	Despesas							Total previsto (i) = (a)+(b)+(e)+(f)+(g)+(h)
															2017			Anos seguintes				
		Ano / Nº	Ação				Total (b)=(c)+(d)	Financiam. definido (c)	Financiam. não definido (d)		2018 (e)	2019 (f)			2020 (g)	Outros (h)						
08				DESENVOL. ECONÓMICO E ABAST. PÚBLICO																		
08 006				Outras Acções de Desenvolvimento																		
08	006	2015/185		Redefinição da marca "Ourém"	02	020220	O			01	01/2015	12/2020	5		1 000	1 000		1 000	1 000	1 000		4 000
08	006	2015/216		Plano Estratégico de Desenvolv. 2015/2020	02	070113	A			01	01/2015	12/2020	3	45 510	5 000	5 000						50 510
08	006	2015/222		Participação no Fundo de Apoio Municipal	03	090802	O			01	01/2015	12/2021	0	440 118	220 100	220 100		220 100	220 100	220 000	220 100	1 540 518
08	006	2016/95		Monumento ao Emigrante	02	07010413	O			01	01/2016	12/2020	5		1 000	1 000		1 000	1 000	1 000		4 000
08	006	2017/90		Ações de apoio ao emprego																		
08	006	2017/90	1	Estágios profissionais																		
08	006	2017/90	1/1	Remunerações e transporte	02	040802	O			03	01/2017	12/2020	5	20 613	30 000	30 000		30 000	30 000	30 000		140 613
08	006	2017/90	1/2	Seguro	02	01030901	O			03	01/2017	12/2020	5		500	500		500	500	500		2 000
08	006	2017/90	1/3	Encargos sociais da entidade	02	01030503	O			03	01/2017	12/2020	5		500	500		500	500	500		2 000
08	006	2017/90	1/4	Subsídio de refeição	02	040802	O			03	01/2017	12/2020	5	14 240	5 000	5 000		5 000	5 000	5 000		34 240
08	006	2017/90	2	Programas de emprego e inserção																		
08	006	2017/90	2/1	Remunerações	02	040802	O			03	01/2017	12/2020	5	91 834	15 000	15 000		15 000	15 000	15 000		151 834
08	006	2017/90	2/2	Subsídio de refeição	02	040802	O			03	01/2017	12/2020	5	46 971	17 500	17 500		17 500	17 500	17 500		116 971
08	006	2017/90	2/3	Subsídio de transporte	02	040802	O			03	01/2017	12/2020	5	16 448	7 500	7 500		7 500	7 500	7 500		46 448
08	006	2017/90	2/4	Seguro	02	01030901	O			03	01/2017	12/2020	5		500	500		500	500	500		2 000
08	006	2017/91		Participação no capital de empresas																		
08	006	2017/91	1	Empresas de capitais mistos	03	090701	O			01	01/2017	12/2020	5	51 000	100	100		100	100	100		51 400
08	006	2017/91	2	Empresas municipais e intermunicipais	03	090702	O			01	01/2017	12/2020	5		100	100		100	100	100		400
08	006	2017/92		Apoio à internacionalização	02	02022599	O			01	01/2017	12/2020	5	159 067	51 700	51 700		51 700	51 700	51 700		365 867
08	006	2017/155		Comunidade Intermunicipal do Médio Tejo																		
08	006	2017/155	1	Quotização mensal	02	0602030501	O			04	01/2017	12/2020	5	571 682	81 000	81 000		81 000	81 000	81 000		895 682
08	006	2017/155	2	Quota trimestral (Portugal 2020)	02	0602030599	O			04	01/2017	12/2020	5		3 500	3 500		3 500	3 500	3 500		14 000
08	006	2017/155	3	Afirmação Territorial do Médio Tejo																		
08	006	2017/155	3/1	Apoio a despesas correntes	02	04050104	O			04	01/2017	12/2020	5	5 757	10 000	10 000		100	100	100		16 057
08	006	2017/155	3/2	Apoio ao investimento	02	08050104	O			04	01/2017	12/2020	5	5 757	4 800	4 800		100	100	100		10 857
08	006	2017/155	4	Médio Tejo - Vive o Empreendedorismo	02	04050104	O			04	01/2017	12/2020	5	17 661	3 900	3 900		100	100	100		21 861
08	006	2017/155	5	Educação de Excelência no Médio Tejo																		
08	006	2017/155	5/1	Apoio a despesas correntes	02	04050104	O			04	01/2017	12/2020	5	322	9 600	9 600		100	100	100		10 222
08	006	2017/155	5/2	Apoio ao investimento	02	08050104	O			04	01/2017	12/2020	5	322	1 500	1 500		100	100	100		2 122
08	006	2017/155	6	Unidades Móveis de Saúde																		
08	006	2017/155	6/1	Apoio a despesas correntes	02	04050104	O			04	01/2017	12/2020	5		300	300		100	100	100		600

## Grandes Opções do Plano do ano 2017

(valores em euros)

Obj.	Prog.	Projeto		Designação	Código Classificação Orçamental		Forma de Realiz.	Fonte Financiamento (%)			Resp.	Datas (Mês/Ano)		Fases de Exec.	Realizado (a)	Despesas							Total previsto (i) = (a)+(b)+(e)+(f)+(g)+(h)
																2017			Anos seguintes				
		Ano / Nº	Ação					Total (b)=(c)+(d)	Financiam. definido (c)	Financiam. não definido (d)		2018 (e)	2019 (f)			2020 (g)	Outros (h)						
08 006				DESENVOL. ECONÓMICO E ABAST. PÚBLICO																			
08 006				Outras Acções de Desenvolvimento																			
08	006	2017/155	6/2	Apoio ao investimento	02	08050104	O			04	01/2017	12/2020	5		4 900	4 900		100	100	100		5 200	
08	006	2017/155	7	Médio Tejo Inclusivo																			
08	006	2017/155	7/1	Apoio a despesas correntes	02	04050104	O			04	01/2017	12/2020	5		16 800	16 800		100	100	100		17 100	
08	006	2017/155	7/2	Apoio ao investimento	02	08050104	O			04	01/2017	12/2020	5		2 200	2 200		100	100	100		2 500	
08	006	2017/155	8	Melhoria da Mobilidade no Médio Tejo																			
08	006	2017/155	8/1	Apoio a despesas correntes	02	04050104	O			04	01/2017	12/2020	5	2 647	5 800	5 800		100	100	100		8 747	
08	006	2017/155	8/2	Apoio ao investimento	02	08050104	O			04	01/2017	12/2020	5	2 647	2 200	2 200		100	100	100		5 147	
08	006	2017/155	9	Promoção da eficiência energética nos edifícios públicos - Polo de Abrantes																			
08	006	2017/155	9/1	Apoio a despesas correntes	02	04050104	O			04	01/2017	12/2020	5		7 300	7 300		100	100	100		7 600	
08	006	2017/155	9/2	Apoio ao investimento	02	08050104	O			04	01/2017	12/2020	5		1 400	1 400		100	100	100		1 700	
08	006	2017/155	10	Modernização Administrativa no Médio Tejo																			
08	006	2017/155	10/1	Apoio a despesas correntes	02	04050104	O			04	01/2017	12/2020	5	37 734	400	400		100	100	100		38 434	
08	006	2017/155	10/2	Apoio ao investimento	02	08050104	O				01/2017	12/2020		37 734	13 700	13 700		100	100	100		51 734	
08	006	2017/155	11	Desenvolvimento de Sistemas de Gestão Territorial																			
08	006	2017/155	11/1	Apoio a despesas correntes	02	04050104	O			04	01/2017	12/2020	5		3 400	3 400		100	100	100		3 700	
08	006	2017/155	11/2	Apoio ao investimento	02	08050104	O			04	01/2017	12/2020	5		24 300	24 300		100	100	100		24 600	
08	006	2017/155	12	GEFOR - Gestão da Formação	02	04050104	O			04	01/2017	12/2020	5	5 777	1 000	1 000		1 000	1 000	1 000		9 777	
08	006	2017/155	13	Comparticipação em outros projetos CIMT	02	04050104	O			01	01/2017	12/2020	5		100	100		100	100	100		400	
08	006	2017/155	14	Projeto Caminhos	02	04050104	O			08	01/2017	12/2020	0		3 000	3 000		5 000	5 000	5 000		18 000	
08	006	2017/158		Ações de Natal do Município																			
08	006	2017/158	1	Aquisição de equipamento	02	070115	O			05	01/2017	12/2020	5		5 000	5 000		5 000	5 000	5 000		20 000	
08	006	2017/158	2	Aquisição de serviços	02	02022599	O			05	01/2017	12/2020	5		10 000	10 000		10 000	10 000	10 000		40 000	
Totais do Programa 006:														1 573 839	571 600	571 600		457 800	457 800	457 700	220 100	3 738 839	
08 007				Acções de Cooperação																			
08	007	2017/93		Ações de cooperação- cidades geminadas e territórios congêneres																			
08	007	2017/93	1	Prémios, condecorações e ofertas	02	020115	O			13	01/2017	12/2020	5	1 722	2 500	2 500		2 500	2 500	2 500		11 722	
08	007	2017/93	2	Deslocações e estadas	02	020213	O			13	01/2017	12/2020	5	33 494	15 000	15 000		15 000	15 000	15 000		93 494	
08	007	2017/93	3	Despesas de representação	02	020211	O			01	01/2017	12/2020	5		5 000	5 000		5 000	5 000	5 000		20 000	
08	007	2017/93	4	Aquisição de serviços. Outros.	02	02022599	O			13	01/2017	12/2020	5	14 317	5 000	5 000		5 000	5 000	5 000		34 317	

## Grandes Opções do Plano do ano 2017

(valores em euros)

Obj.	Prog.	Projeto		Designação	Código Classificação Orçamental	Forma de Realiz.	Fonte Financiamento (%)			Resp.	Datas (Mês/Ano)		Fases de Exec.	Realizado (a)	Despesas							Total previsto (i) = (a)+(b)+(e)+(f)+(g)+(h)
		Ano / N.º	Ação				Total (b)=(c)+(d)	Financiam. definido (c)	Financiam. não definido (d)		Anos seguintes											
											2018 (e)	2019 (f)			2020 (g)	Outros (h)						
08		DESENVOL. ECONÓMICO E ABAST. PÚBLICO																				
08 007		Ações de Cooperação																				
08	007	2017/94	Apoio ao investimento - PALOP's		02	080903	O			13	01/2017	12/2020	5		100	100		100	100	100		400
Totais do Programa 007:														49 534	27 600	27 600		27 600	27 600	27 600		159 934
Totais do Objetivo 08:														2 717 159	1 551 400	1 551 400	0	1 525 200	1 971 900	2 348 910	220 100	10 334 669
09		COMUNICAÇÕES E TRANSPORTES																				
09 001		Rede Viária e Sinalização																				
09	001	2011/174	Benef. EN 360 (zona limítrofe c/ Alcanena)																			
09	001	2011/174	1	Aquis./expropriações terrenos	02	07030301	O			01	01/2011	12/2020	5		1 000	1 000		25 000	25 000		51 000	
09	001	2011/174	2	Estudos e projectos	02	07030301	O			05	01/2011	12/2020	5		1 000	1 000		50 000			51 000	
09	001	2011/174	3	Obras de beneficiação	02	07030301	E			05	01/2011	12/2020	5	146 808	1 000	1 000		100 000	1 000 000	700 000	1 947 808	
09	001	2017/95		Aquisição de terrenos	02	070101	O			01	01/2017	12/2020	5	22 440	100	100		100	100	100	22 840	
09	001	2017/96		Sinalização viária do concelho																		
09	001	2017/96	1	Sinalização semafórica	02	07030309	E			05	01/2017	12/2020	5	76 359	5 000	5 000		5 000	5 000	5 000	96 359	
09	001	2017/96	2	Sinalização vertical diversa	02	07030308	O			05	01/2017	12/2020	5	95 854	25 000	25 000		25 000	25 000	25 000	195 854	
09	001	2017/96	3	Sinalização horizontal	02	07030308	A			05	01/2017	12/2020	5	32 187	10 000	10 000		10 000	10 000	10 000	72 187	
09	001	2017/97		Recup.Benef. de estradas e caminhos municipais	02	07030308	O			05	01/2017	12/2020	5	1 796 047	250 000	250 000		250 000	250 000	250 000	2 796 047	
09	001	2017/98		Obras de arte de pequena dimensão																		
09	001	2017/98	1	Construção e/ou beneficiação de pontes e pontões	02	07030308	E			05	01/2017	12/2020		359 850	10 000	10 000		10 000	10 000	10 000	399 850	
09	001	2017/98	2	Outras obras	02	07030308	E			05	01/2017	12/2020	5	60 306	2 500	2 500		2 500	2 500	2 500	70 306	
09	001	2017/99		Maquinaria e equipamento																		
09	001	2017/99	1	Aquisição de equipamento básico	02	07011002	O			05	01/2017	12/2020	5	886	5 000	5 000		5 000	100 000	100 000	210 886	
09	001	2017/99	2	Grande rep./ benef. de equipamento básico	02	07011002	E			05	01/2017	12/2020	5	37 826	10 000	10 000		10 000	10 000	10 000	77 826	
09	001	2017/99	3	Aquis. equip. básico em locação financeira	03	070207	O			05	01/2017	12/2020	5		100	100		100	100	100	400	
09	001	2017/100		Estudos e projetos	02	020214	E			05	01/2017	12/2020	5	75 871	25 000	25 000		25 000	25 000	25 000	175 871	
09	001	2017/101		Limpeza de bermas e valetas - outsourcing	02	02022599	O			05	01/2017	12/2020	5		5 000	5 000		5 000	5 000	5 000	20 000	
09	001	2017/169		Rotunda de S. Sebastião (Atouguia)	02	07030301	O			05	01/2017	12/2019	0		100	100		50 000			50 100	
09	001	2017/170		Qualificação da Estrada do Agroal (Formigais)	02	07030301	E			05	01/2017	12/2019	0		100	100		400 000	400 000		800 100	
09	001	2017/171		Estrada de Fungalvaz (Alburitel)	02	07030301	E			05	01/2017	12/2019	0	1 796 047	40 000	40 000		100			1 836 147	
09	001	2017/172		Beneficiação da Ligação (Gondemaria-Olival)	02	07030301	E			05	01/2017	12/2019	0	1 796 047	135 000	135 000		100			1 931 147	
09	001	2017/173		Estrada de Casais dos Montes (Urqueira)	02	07030301	E			05	01/2017	12/2019	0		100	100		130 000			130 100	
09	001	2017/174		Reabilitação da Estrada N.º Sr.ª Ortiga (Fátima)	02	07030301	E			05	01/2017	12/2019	0		100	100		135 000			135 100	



## Grandes Opções do Plano do ano 2017

(valores em euros)

Obj.	Prog.	Projeto		Designação	Código Classificação Orçamental	Forma de Realiz.	Fonte Financiamento (%)			Resp.	Datas (Mês/Ano)		Fases de Exec.	Realizado (a)	Despesas							Total previsto (i) = (a)+(b)+(e)+(f)+(g)+(h)	
		Ano / Nº	Ação				Total (b)=(c)+(d)	Financiam. definido (c)	Financiam. não definido (d)		Anos seguintes												
											2018 (e)	2019 (f)			2020 (g)	Outros (h)							
09				COMUNICAÇÕES E TRANSPORTES																			
09 001				Rede Viária e Sinalização																			
09	001	2017/175		Reabilitação da Estrada do Salgueiral (Espite)	02	07030301	E			05	01/2017	12/2019	0		100	100		195 000				195 100	
09	001	2017/176		Variante do Olival	02	07030301	E			05	01/2017	12/2019	0	1 796 047	50 000	50 000		50 000	350 000			2 246 047	
09	001	2017/179		ER 356 (Intervenção p/salvaguarda da vida humana - Lei 27/2016)	02	07030301	E	100		05	01/2017	12/2017	0	1 796 047	250 000	250 000						2 046 047	
09	001	2017/180		Largo do Teso - CEOurém Nascente	02	07030301	E			05	01/2017	12/2018	0	1 796 047	150 000	150 000		70 000				2 016 047	
09	001	2017/181		Rua da Salgueira (Casal dos Bernardos)	02	07030301	E			05	01/2017	12/2018	0		100	100		180 000				180 100	
09	001	2017/191		Rua da Amenta (Freixianda)	02	07030301	E			05	01/2017	12/2018	0	1 796 047	95 500	95 500		100				1 891 647	
														Totais do Programa 001:	13 480 714	1 071 800	1 071 800		1 733 000	2 217 700	1 142 700		19 645 914
09 002				Transportes																			
09	002	2017/102		Equipamento de transporte																			
09	002	2017/102 1		Aquisição	02	07010602	O			04	01/2017	12/2020	5	128 195	5 000	5 000		100 000	100 000	100 000		433 195	
09	002	2017/102 2		Grande rep.benef. de equipamento transporte	02	07010602	O			05	01/2017	12/2020	5	56 854	12 500	12 500		12 500	12 500	12 500		106 854	
09	002	2017/102 3		Aquisição em sistema de locação financeira	03	070205	O			04	01/2017	12/2020	5	344 860	100	100		100	100	100		345 260	
09	002	2017/102 4		Locação operacional	02	020206	O			04	01/2017	12/2020	5		100	100		100	100	100		400	
09	002	2017/102 5		Contrato de manut. (inclui 6 anos/200 mil Km)	02	02020303	O			04	01/2017	12/2020	5	37 515	5 000	5 000		25 000	10 000	1 000		78 515	
														Totais do Programa 002:	567 425	22 700	22 700		137 700	122 700	113 700		964 225
														Totais do Objetivo 09:	14 048 139	1 094 500	1 094 500	0	1 870 700	2 340 400	1 256 400	0	20 610 139
10				DEFESA DO AMBIENTE																			
10 001				Parques e Jardins																			
10	001	2017/103		Parques, jardins e outros espaços verdes públicos																			
10	001	2017/103 1		Construção e beneficiação	02	07030305	E			06	01/2017	12/2020	5	89 850	5 000	5 000		5 000	5 000	5 000		109 850	
10	001	2017/103 2		Manut. jardins municipais e espaços verdes	02	02022501	O			06	01/2017	12/2020	5	3 278 857	315 500	315 500		315 500	315 500	315 500		4 540 857	
10	001	2017/103 3		Cons. vigilância limp.-Parque Dr. António Teixeira e Mercado Municipal Manuel Prazeres Durão	02	02022501	O			06	01/2017	12/2020	5	948 715	159 500	159 500		159 500	159 500	159 500		1 586 715	
10	001	2017/104		Maquinaria e equipamento																			
10	001	2017/104 1		Aquisição de equipamento básico	02	07011002	O			06	01/2017	12/2020	5		100	100		100	100	100		400	
														Totais do Programa 001:	4 317 422	480 100	480 100		480 100	480 100	480 100		6 237 822
10 002				Protecção Ambiental																			
10	002	2017/105		Programa de sensibilização e ação ambiental																			

## Grandes Opções do Plano do ano 2017

(valores em euros)

Obj.	Prog.	Projeto		Designação	Código Classificação Orçamental	Forma de Realiz.	Fonte Financiamento (%)			Resp.	Datas (Mês/Ano)		Fases de Exec.	Realizado (a)	Despesas							Total previsto (i) = (a)+(b)+(e)+(f)+(g)+(h)
		Ano / Nº	Ação				Total (b)=(c)+(d)	Financiam. definido (c)	Financiam. não definido (d)		Anos seguintes											
											2018 (e)	2019 (f)			2020 (g)	Outros (h)						
10				DEFESA DO AMBIENTE																		
10 002				Protecção Ambiental																		
10	002	2017/105	1	Publicitação e divulgação	02	02021799	O			06	01/2017	12/2020	5		500	500		500	500	500		2 000
10	002	2017/105	2	Aquisição de bens. Outros	02	020121	O			06	01/2017	12/2020	5		500	500		500	500	500		2 000
10	002	2017/105	3	Aquisição de serviços. Outros	02	02022599	O			06	01/2017	12/2020	5		1 000	1 000		1 000	1 000	1 000		4 000
10	002	2017/106		Limpeza de linhas de água	02	02022599	O			02	01/2017	12/2020	5	12 614	7 500	7 500		7 500	7 500	7 500		42 614
10	002	2017/107		Gabinete Técnico Florestal	02	020220	O			16	01/2017	12/2020	5	326 451	74 500	74 500		74 500	74 500	74 500		624 451
10	002	2017/108		Medições ambientais	02	020220	O			06	01/2017	12/2020	5	2 183	2 500	2 500		2 500	2 500	2 500		12 183
10	002	2017/166		Implementação de estufa p/flores	02	07011002	O			06	01/2017	12/2018	0		25 000	25 000		10 000				35 000
10	002	2017/182		Beneficiação do Agroal	02	07030313	E			05	01/2017	12/2018	0		100	100		50 000				50 100
Totais do Programa 002:														341 248	111 600	111 600		146 500	86 500	86 500		772 348
Totais do Objetivo 10:														4 658 669	591 700	591 700	0	626 600	566 600	566 600	0	7 010 169
11				FREGUESIAS																		
11 001				Apoios ao Investimento																		
11	001	2017/109		Apoio à construção de parques de lazer nas Freguesias	02	08050102	O			01	01/2017	12/2020	5	59 941	50 000	50 000		50 000	50 000	50 000		259 941
11	001	2017/110		Apoio à construção e/ou Benef. sedes de Freguesia	02	08050102	O			01	01/2017	12/2020	5	51 954	50 000	50 000		50 000	50 000	50 000		251 954
11	001	2017/111		Apoio à const. e/ou benef. casas mortuárias	02	08050102	O			01	01/2017	12/2020	5	360 320	100 000	100 000		100 000	100 000	100 000		760 320
11	001	2017/112		Outros apoios ao investimento das Freguesias	02	08050102	O			01	01/2017	12/2020	5		100 000	100 000		100 000	100 000	100 000		400 000
11	001	2017/113		Apoio à const. e/ou benef. cemitérios	02	08050102	O			01	01/2017	12/2020	5	672 277	100 000	100 000		100 000	100 000	100 000		1 072 277
11	001	2017/114		Intervenção florestal	02	08050102	O			01	01/2017	12/2020	5	122 120	5 000	5 000		5 000	5 000	5 000		142 120
Totais do Programa 001:														1 266 613	405 000	405 000		405 000	405 000	405 000		2 886 613
11 002				Deleg. de Competências no âmbito de despesas corren																		
11	002	2017/115		Manutenção de espaços verdes	02	04050102	O			01	01/2017	12/2020	5		60 000	60 000		60 000	60 000	60 000		240 000
11	002	2017/116		Limpeza de vias e espaços público, sarjetas e sumidouros	02	04050102	O			01	01/2017	12/2020	5		1 000	1 000		1 000	1 000	1 000		4 000
11	002	2017/117		Manutenção de mobiliário urbano instalado no espaço público	02	04050102	O			01	01/2017	12/2020	5	143 056	1 000	1 000		1 000	1 000	1 000		147 056
11	002	2017/118		Manutenção de feiras e mercados	02	04050102	O			01	01/2017	12/2020	5		1 000	1 000		1 000	1 000	1 000		4 000
11	002	2017/119		Real. repar.estab.ed.pré-escolar e 1.ºCEB e espaços envolventes	02	04050102	O			01	01/2017	12/2020	5	82 065	1 000	1 000		1 000	1 000	1 000		86 065
11	002	2017/120		Outras delegações comp.despesas correntes	02	04050102	O			01	01/2017	12/2020	5	2 298 132	850 000	850 000		850 000	850 000	850 000		5 698 132
Totais do Programa 002:														2 523 253	914 000	914 000		914 000	914 000	914 000		6 179 253

## Grandes Opções do Plano do ano 2017

(valores em euros)

Obj.	Prog.	Projeto		Designação	Código Classificação Orçamental	Forma de Realiz.	Fonte Financiamento (%)			Resp.	Datas (Mês/Ano)		Fases de Exec.	Realizado (a)	Despesas							Total previsto (i) = (a)+(b)+(e)+(f)+(g)+(h)
		Ano / Nº	Ação				Total (b)=(c)+(d)	Financiam. definido (c)	Financiam. não definido (d)		Anos seguintes											
											2017	2018 (e)			2019 (f)	2020 (g)	Outros (h)					
11 FREGUESIAS																						
11 003		Apoio de Despesas Correntes																				
11	003	2017/121	Apoio a iniciativas de âmbito cultural e desportivo	02	04050102	O				01	01/2017	12/2020	5	640	1 000	1 000		1 000	1 000	1 000	4 640	
11	003	2017/122	Outros apoios a despesas correntes	02	04050102	O				01	01/2017	12/2020	5	8 930	1 000	1 000		1 000	1 000	1 000	12 930	
11	003	2017/123	Promoção e desenvolvimento rural	02	020220	O				01	01/2017	12/2020	5	658 523	66 500	66 500		66 500	66 500	66 500	924 523	
Totais do Programa 003:														668 094	68 500	68 500		68 500	68 500	68 500	942 094	
11 004 Deleg. de Comp. no âmbito de Investimento																						
11	004	2017/124	Arranjos urbanísticos e de espaços públicos	02	08050102	O				01	01/2017	12/2020	5	415 851	1 000	1 000		1 000	1 000	1 000	419 851	
11	004	2017/125	Rede viária	02	08050102	O				01	01/2017	12/2020	5	2 232 086	1 000	1 000		1 000	1 000	1 000	2 236 086	
11	004	2017/126	Parque escolar	02	08050102	O				01	01/2017	12/2020	5		1 000	1 000		1 000	1 000	1 000	4 000	
11	004	2017/127	Beneficiação viária - bermas e valetas	02	08050102	O				01	01/2017	12/2020	5		1 000	1 000		1 000	1 000	1 000	4 000	
11	004	2017/128	Out. deleg. - âmbito investimento	02	08050102	O				01	01/2017	12/2020	5		1 000	1 000		1 000	1 000	1 000	4 000	
Totais do Programa 004:														2 647 937	5 000	5 000		5 000	5 000	5 000	2 667 937	
Totais do Objetivo 11:														7 105 897	1 392 500	1 392 500	0	1 392 500	1 392 500	1 392 500	0	12 675 897
12 INSTALAÇÕES E SERVIÇOS MUNICIPAIS																						
12 001		Edifícios																				
12	001	2016/132	Edifício Multiusos em Caxarias																			
12	001	2016/132 1	Edifício	02	07010301	E				05	01/2016	12/2020	0		100	100		100	200 000	800 000	1 000 200	
12	001	2016/132 2	Aquisição de equipamento administrativo	02	070109	O				05	01/2016	12/2020	5		100	100		100	100	40 000	40 300	
12	001	2016/152	Implementação de Centros de Saúde																			
12	001	2016/152 1	Centro de Saúde em Sobral	02	07010301	E	100			05	01/2016	12/2020	0		75 000	75 000		100			75 100	
12	001	2016/152 2	Centro de Saúde em Alburitel	02	07010301	E	100			05	01/2016	12/2020	0		75 000	75 000		100			75 100	
12	001	2016/152 3	Centro de Saúde em Olival	02	07010301	E	100			05	01/2016	12/2020	0		75 000	75 000		100			75 100	
12	001	2016/152 4	Centro de Saúde em Caxarias	02	07010301	E	100			05	01/2016	12/2020	0		105 000	105 000		100			105 100	
12	001	2017/129	Aquisição de terrenos / expropriações	02	070101	O				01	01/2017	12/2020	5		1 000	1 000		1 000	1 000	1 000	4 000	
12	001	2017/130	Beneficiação e ampliação de edifícios municipais	02	07010301	O				01	01/2017	12/2020	5	63 726	25 000	25 000		25 000	25 000	25 000	163 726	
12	001	2017/131	Locação operacional de edifícios	02	02020401	O				01	01/2017	12/2020	5	51 068	100	100		100	100	100	51 468	
Totais do Programa 001:														114 793	356 300	356 300		26 700	226 200	866 100	1 590 093	
12 002		Medidas de Modernização e Eficiência e Operacionalizaç																				
12	002	2017/132	Maquinaria e equipamento																			

## Grandes Opções do Plano do ano 2017

(valores em euros)

Obj.	Prog.	Projeto		Designação	Código Classificação Orçamental	Forma de Realiz.	Fonte Financiamento (%)			Resp.	Datas (Mês/Ano)		Fases de Exec.	Realizado (a)	Despesas							Total previsto (i) = (a)+(b)+(e)+(f)+(g)+(h)
															2017			Anos seguintes				
		Ano / Nº	Ação				Total	Financiam. definido (c)	Financiam. não definido (d)		2018 (e)	2019 (f)			2020 (g)	Outros (h)						
							(b)=(c)+(d)															
12 INSTALAÇÕES E SERVIÇOS MUNICIPAIS																						
12 002		Medidas de Modernização e Eficiência e Operacionalizaç																				
12	002	2017/132	1	Aquisição de equipamento básico	02	07011002	O			01	01/2017	12/2020	5	36 425	25 000	25 000		25 000	25 000	25 000	136 425	
12	002	2017/132	2	Aquisição de equipamento administrativo	02	070109	O			01	01/2017	12/2020	5	38 175	7 500	7 500		7 500	7 500	7 500	68 175	
12	002	2017/132	3	Aquisição de ferramentas e utensílios	02	070111	O			01	01/2017	12/2020	5	14 582	7 500	7 500		7 500	7 500	7 500	44 582	
12	002	2017/132	4	Aquisição de máquinas e equip. locação financeira	03	070207	O			01	01/2017	12/2020	5		100	100		100	100	100	400	
12	002	2017/133		Formação de pessoal	02	020215	O			01	01/2017	12/2020	5	51 641	17 500	17 500		17 500	17 500	17 500	121 641	
12	002	2017/134		Informatização dos serviços																		
12	002	2017/134	1	Aquisição de equipamento informático	02	070107	O			01	01/2017	12/2020	5	186 919	25 000	25 000		25 000	25 000	25 000	286 919	
12	002	2017/134	2	Material informático - locação financeira	03	070206	O			01	01/2017	12/2020	5		100	100		100	100	100	400	
12	002	2017/134	3	Aquisição de software informático	02	070107	O			01	01/2017	12/2020	5	79 244	25 000	25 000		25 000	25 000	25 000	179 244	
12	002	2017/134	4	Assistência técnica	02	020219	O			01	01/2017	12/2020	5	51 690	30 000	30 000		30 000	30 000	30 000	171 690	
12	002	2017/134	5	Infra-estruturas de rede	02	070107	O			01	01/2017	12/2020	5	15 641	5 000	5 000		5 000	5 000	5 000	35 641	
12	002	2017/135		Promoção e Imagem do Município																		
12	002	2017/135	1	Aquisição de periódicos	02	020108	O			10	01/2017	12/2020	5	5 147	3 500	3 500		3 500	3 500	3 500	19 147	
12	002	2017/135	2	Divulgação e publicitação	02	02021799	O			05	01/2017	12/2020	5	143 046	50 000	50 000		50 000	50 000	50 000	343 046	
12	002	2017/135	3	Aquisição de serviços especializados	02	020220	O			01	01/2017	12/2020	5	329 082	20 000	20 000		20 000	20 000	20 000	409 082	
12	002	2017/135	4	Comunicação e imagem - Contrat. E.M	02	020220	O			02	01/2017	12/2020	5	421 660	64 700	64 700		64 700	64 700	64 700	680 460	
12	002	2017/136		Ações jurídicas																		
12	002	2017/136	1	Honorários p/patrocínio judicial e pareceres	02	020214	O			11	01/2017	12/2020	5	785 942	200 000	200 000		200 000	200 000	200 000	1 585 942	
12	002	2017/136	2	Custas judiciais	02	0602030503	O			11	01/2017	12/2020	5	85 630	10 000	10 000		10 000	10 000	10 000	125 630	
12	002	2017/137		Pareceres relativos a avaliações	02	020214	O			01	01/2017	12/2020	5	22 239	5 000	5 000		5 000	5 000	5 000	42 239	
12	002	2017/138		Vigilância e segurança de edifícios municipais	02	020218	O			01	01/2017	12/2020	5	450 911	81 500	81 500		81 500	81 500	81 500	776 911	
12	002	2017/139		Limpeza de edifícios municipais	02	020202	O			01	01/2017	12/2020	5	516 936	76 000	76 000		76 000	76 000	76 000	820 936	
12	002	2017/140		Pequenas reparações em edifícios municipais	02	02020301	O			01	01/2017	12/2020	5	166 549	80 000	80 000		80 000	80 000	80 000	486 549	
12	002	2017/141		Medicina no trabalho	02	020222	O			03	01/2017	12/2020	5	29 663	15 000	15 000		15 000	15 000	15 000	89 663	
12	002	2017/142		Gestão de instalações elétricas em infraestruturas municipais	02	02022599	O			01	01/2017	12/2020	5	76 162	38 500	38 500		38 500	38 500	38 500	230 162	
12	002	2017/159		Renovação do sistema de som do Auditório do Edifício Sede do Município	02	070115	O			02	01/2017	12/2018	0		15 000	15 000		1 000			16 000	
12	002	2017/160		Quiosque self-service p/Balcão Único	02	070115	O			02	01/2017	12/2018	0		7 500	7 500		1 000			8 500	
12	002	2017/161		Atividades complementares nas empreitadas																		
12	002	2017/161	1	Projetos de Segurança e Saúde em Obra	02	020214	O			05	01/2017	12/2020	5		7 500	7 500		7 500	7 500	7 500	30 000	
12	002	2017/161	2	Coordenação e Segurança em Obra	02	020220	O			05	01/2017	12/2020	5		20 000	20 000		20 000	20 000	20 000	80 000	

## Grandes Opções do Plano do ano 2017

(valores em euros)

Obj.	Prog.	Projeto		Designação	Código Classificação Orçamental	Forma de Realiz.	Fonte Financiamento (%)			Resp.	Datas (Mês/Ano)		Fases de Exec.	Realizado (a)	Despesas							Total previsto (i) = (a)+(b)+(e)+(f)+(g)+(h)	
		Ano / Nº	Ação												2017			Anos seguintes					
															Total (b)=(c)+(d)	Financiam. definido (c)	Financiam. não definido (d)	2018 (e)	2019 (f)	2020 (g)	Outros (h)		
12 INSTALAÇÕES E SERVIÇOS MUNICIPAIS																							
12 002		Medidas de Modernização e Eficiência e Operacionalizaç																					
12	002	2017/161	3	Contratualização de fiscalização externa	02	020220	O				05	01/2017	12/2020	5		25 000	25 000		25 000	25 000	25 000		100 000
Totais do Programa 002:															3 507 283	861 900	861 900		841 400	839 400	839 400		6 889 383
12 003		Outros investimentos																					
12	003	2017/144		Outros investimentos	02	070115	O				01	01/2017	12/2020	5	329 124	50 000	50 000		50 000	50 000	50 000		529 124
12	003	2017/145		Outros investimentos - Locação financeira	03	070209	O				01	01/2017	12/2020	5		100	100		100	100	100		400
12	003	2017/146		Outros bens de domínio público	02	070306	O				01	01/2017	12/2020	5		5 000	5 000		5 000	5 000	5 000		20 000
12	003	2017/147		Artigos e objetos de valor	02	070112	O				01	01/2017	12/2020	5		5 000	5 000		5 000	5 000	5 000		20 000
Totais do Programa 003:															329 124	60 100	60 100		60 100	60 100	60 100		569 524
Totais do Objetivo 12:															3 951 200	1 278 300	1 278 300	0	928 200	1 125 700	1 765 600	0	9 049 000
Total Geral:															110 921 986	24 832 850	24 832 850	0	26 419 600	24 872 250	24 684 310	220 100	211 951 096

ORGÃO EXECUTIVO

Em \_\_\_\_\_ de \_\_\_\_\_ de \_\_\_\_\_

ORGÃO DELIBERATIVO

Em \_\_\_\_\_ de \_\_\_\_\_ de \_\_\_\_\_

#### **4. Orçamento (Resumo)**

**Município de Ourém**

**RESUMO DO ORÇAMENTO PARA O ANO 2017**

<b>Receitas</b>	<b>Montante (€)</b>		<b>Despesas</b>	<b>Montante (€)</b>	
Correntes .....	27 165 278		Correntes .....	21 952 750	
Capital .....	11 908 672		Capital .....	17 121 200	
Total:		39 073 950	Total:		39 073 950
Serviços Municipalizados		0	Serviços Municipalizados		0
Total Geral:		39 073 950	Total Geral:		39 073 950

**ORGÃO EXECUTIVO**

Em ..... de ..... de .....

.....

**ORGÃO DELIBERATIVO**

Em ..... de ..... de .....

.....

## **5. Orçamento**



Município de Ourém

**ORÇAMENTO PARA O ANO 2017 - Receita**

<b>Código</b>	<b>Designação</b>	<b>Montante</b>
Class. Económica		€
<b>01</b>	<b>Impostos directos</b>	
0102	Outros	
010202	Imposto municipal sobre imóveis	6 309 500
010203	Imposto único de circulação	985 500
010204	Imposto municipal sobre transm. onerosas imóveis	915 300
010205	Derrama	586 900
010207	Impostos abolidos	
01020701	Contribuição autárquica	100
01020702	Imposto municipal de sisa	100
01020703	Imposto municipal sobre veículos	100
01020799	Outros impostos abolidos	100
010299	Impostos directos diversos	100
<b>02</b>	<b>Impostos indirectos</b>	
0202	Outros	
020206	Impostos indirectos específicos das autarq.loais	
02020601	Mercados e feiras	10 200
02020602	Loteamentos e obras	155 400
02020603	Ocupação da via pública	1 100
02020605	Publicidade	31 000
02020606	Saneamento	
0202060601	Conservação	147 900
0202060602	Tratamento	67 900
02020607	Utilização da rede viária municipal	100
02020699	Outros	
0202069901	Taxa municipal de direitos de passagem	13 700
0202069902	Taxa de depósito da ficha técnica da habitação	300
0202069903	Gestão de veículos	100
0202069904	Gestão florestal	100
0202069905	Emolumentos notariais	100
0202069906	Certidões	1 700
0202069907	Autenticação documental	1 300
0202069908	Plantas topográficas	300
0202069909	Táxis	200
0202069910	Licenciamento especial de ruído	2 000
0202069911	Fogueiras e queimadas	100
0202069912	Elevadores	2 200
0202069913	Instalações de armaz. e abastecimento de combust.	3 200

Município de Ourém

**ORÇAMENTO PARA O ANO 2017 - Receita**

<b>Código</b>	<b>Designação</b>	<b>Montante</b>
Class. Económica		€
0202069914	Máquinas de diversão	100
0202069915	Inertes - Ressarcimento de prejuízos causados	100
0202069916	Espectáculos e divertimentos públicos	600
0202069917	Serviço de Metrologia Municipal	10 100
0202069999	Outros	5 700
<b>04</b>	<b>Taxas, multas e outras penalidades</b>	
0401	Taxas	
040123	Taxas específicas das autarquias locais	
04012301	Mercados e feiras	109 400
04012302	Loteamentos e obras	224 700
04012303	Ocupação da via pública	300
04012305	Caça, uso e porte de arma	100
04012306	Saneamento	
0401230601	Conservação	436 900
0401230602	Tratamento	201 300
04012399	Outras	
0401239901	Taxa de depósito da ficha técnica da habitação	100
0401239902	Taxa pela emissão do certificado de registo	100
0401239903	Gestão de veículos	100
0401239904	Gestão florestal	100
0401239905	Emolumentos notariais	100
0401239906	Certidões	11 400
0401239907	Autenticação documental	700
0401239908	Plantas topográficas	3 600
0401239909	Táxis	100
0401239910	Licenciamento especial de ruído	100
0401239911	Fogueiras e queimadas	100
0401239912	Elevadores	3 100
0401239913	Instalações de armazen. e abastecimento de combust.	1 000
0401239914	Máquinas de diversão	100
0401239915	Guarda nocturno	100
0401239917	Gestão de licenças de condução	100
0401239999	Outras	2 100
0402	Multas e outras penalidades	
040201	Juros de mora	56 300
040202	Juros compensatórios	6 100
040204	Coimas e penalidades por contra-ordenações	41 500

Município de Ourém

**ORÇAMENTO PARA O ANO 2017 - Receita**

<b>Código</b>	<b>Designação</b>	<b>Montante</b>
Class. Económica		€
040299	Multas e penalidades diversas	200
<b>05</b>	<b>Rendimentos da propriedade</b>	
0501	Juros-Sociedades e quase-socied.não financeiras	
050101	Públicas	100
050102	Privadas	100
0502	Juros-Sociedades financeiras	
050201	Bancos e outras instituições financeiras	500
050202	Companhias de seguros e fundos de pensões	100
0503	Juros-Administrações Públicas	
050301	Administração central-Estado	100
050302	Administração central-Serviços e fundos autónomos	100
050303	Administração regional	100
050304	Administração local-Continente	100
0505	Juros-Famílias	100
0507	Dividend.partic.lucros socied.quase-soc.nãofinanc.	
050701	Empresas públicas	100
050702	Empresas públicas municipais e intermunicipais	100
050703	Empresas privadas	100
050799	Outras	1 000
0508	Dividend.particip.lucros de sociedades financ.	100
0509	Participações nos lucros de administ. públicas	
050901	Associações de municípios	100
050999	Outras	100
0510	Rendas	
051001	Terrenos	140 000
051002	Activos no subsolo	100
051003	Habitações	100
051004	Edifícios	100
051005	Bens de domínio público	1 515 000
051099	Outros	100
0511	Activos incorpóreos	100
<b>06</b>	<b>Transferências correntes</b>	
0601	Sociedades e quase-sociedades não financeiras	
060101	Públicas	
06010101	Empresas públicas	100
06010102	Empresas públicas municipais e intermunicipais	100
06010199	Outras	100

Município de Ourém

**ORÇAMENTO PARA O ANO 2017 - Receita**

<b>Código</b>	<b>Designação</b>	<b>Montante</b>
Class. Económica		€
060102	Privadas	100
0602	Sociedades financeiras	
060201	Bancos e outras instituições financeiras	100
060202	Companhias de seguros e fundos de pensões	100
0603	Administração central	
060301	Estado	
06030101	Fundo de Equilíbrio Financeiro	8 896 119
06030102	Fundo Social Municipal	808 796
06030103	Participação fixa no IRS	1 045 963
06030199	Outras	
0603019901	Educação - Componente de Apoio à Família	385 000
0603019902	Educação - Transportes	100
0603019903	Educação - atividades extra curriculares	210 000
0603019904	Educação - refeições escolares	135 000
0603019905	Educação - Gestão do parque escolar	60 000
0603019906	Transferência de competências - Educação	2 136 000
0603019907	Fundo Florestal	16 800
0603019908	Estágios	17 500
0603019999	Outros	100
060306	Estado-Particip.comunit.projectos co-financiados	1 000
060307	Serviços e fundos autónomos	100
060309	Serv.fund.autón.-Subsist.prot.famíl.polít.act.EFP	10 000
0605	Administração local	
060501	Continente	100
0606	Segurança social	
060601	Sistemas de solidariedade e segurança social	12 500
060604	Outras transferências	100
0607	Instituições sem fins lucrativos	
060701	Instituições sem fins lucrativos	100
0608	Famílias	
060801	Famílias	
06080101	Comparticipação dos alunos - transportes escolares	21 000
06080199	Outros	100
0609	Resto do mundo	
060901	União Europeia-Instituições	100
060904	União Europeia-Países membros	100
060905	Países terceiros e organizações internacionais	100

Município de Ourém

**ORÇAMENTO PARA O ANO 2017 - Receita**

<b>Código</b>	<b>Designação</b>	<b>Montante</b>
Class. Económica		€
<b>07</b>	<b>Venda de bens e serviços correntes</b>	
0701	Venda de bens	
070101	Material de escritório	100
070102	Livros e documentação técnica	100
070103	Publicações e impressos	100
070104	Fardamentos e artigos pessoais	100
070105	Bens inutilizados	100
070106	Produtos agrícolas e pecuários	29 700
070107	Produtos alimentares e bebidas	100
070108	Mercadorias	2 400
070109	Matérias de consumo	100
070110	Desperdícios, resíduos e refugos	
07011001	Sucata	100
07011002	Outros	100
070111	Produtos acabados e intermédios	
07011101	Inertes	100
07011102	Outros	100
070199	Outros	1 000
0702	Serviços	
070201	Aluguer de espaços e equipamentos	100
070203	Vistorias e ensaios	100
070204	Serviços de laboratório	100
070205	Actividades de saúde	100
070206	Reparações	100
070207	Alimentação e alojamento	100
070208	Serv.sociais,recreativos,culturais e de desporto	
07020801	Serviços sociais	100
07020802	Serviços recreativos	
0702080201	Turismo Sénior	100
0702080202	Outros	100
07020803	Serviços culturais	
0702080301	Turismo Sénior	100
0702080302	Outros	100
07020804	Serviços desportivos	100
070209	Serviços específicos das autarquias	
07020901	Saneamento	21 900
07020902	Resíduos sólidos	1 217 200

Município de Ourém

**ORÇAMENTO PARA O ANO 2017 - Receita**

<b>Código</b>	<b>Designação</b>	<b>Montante</b>
Class. Económica		€
07020903	Transportes colectivos de pessoas e mercadorias	
0702090301	Transportes efectuados p/ bombeiros ou ambulâncias	100
0702090302	Transportes escolares	2 000
0702090303	Transportes de pesoosas e mercadorias	1 700
0702090309	Outros	100
07020904	Trabalhos por conta de particulares	1 100
07020905	Cemitérios	21 400
07020906	Mercados e feiras	10 600
07020907	Parques de estacionamento	3 000
07020908	Parques de campismo	100
07020999	Outros	100
070299	Outros	100
0703	Rendas	
070301	Habitações	100
070302	Edifícios	43 600
070399	Outras	100
<b>08</b>	<b>Outras receitas correntes</b>	
0801	Outras	
080199	Outras	
08019901	Indemniz.por deter.,roubo extravio bens patrim.	100
08019902	Indem.estrag.prov.outrém viat.outr.equip.aut.local	100
08019903	IVA reembolsado	100
08019904	IVA Inversão da liquidação	100
08019999	Diversas	
0801999901	Reembolso de despesas com encargos de instalações	5 000
0801999902	Reembolso de remunerações	100
0801999903	Indemniz. por baixa média ou acidentes de trabalho	15 000
0801999999	Outras	17 500
Total das Receitas Correntes:		27 165 278
<b>09</b>	<b>Venda de bens de investimento</b>	
0901	Terrenos	
090101	Sociedades e quase-sociedades não financeiras	100
090102	Sociedades financeiras	100
090103	Admin.Pública-Admin.central-Estado	100
090104	Admin.pública-Admin.central-Serv.fundos autónomos	100
090106	Admin.Pública-Admin.local-Continente	100
090108	Admin.Pública-Segurança social	100

**Município de Ourém**

**ORÇAMENTO PARA O ANO 2017 - Receita**

<b>Código</b>	<b>Designação</b>	<b>Montante €</b>
Class. Económica		
090109	Instituições sem fins lucrativos	100
090110	Famílias	100
0902	Habitações	
090201	Sociedades e quase-sociedades não financeiras	100
090202	Sociedades financeiras	100
090203	Admin.Pública-Admin.central-Estado	100
090204	Admin.Pública-Admin.central-Serv.fundos autónomos	100
090206	Admin.Pública-Admin.local-Continente	100
090208	Admin.Pública-Segurança social	100
090209	Instituições sem fins lucrativos	100
090210	Famílias	100
0903	Edifícios	
090301	Sociedades e quase-sociedades não financeiras	100
090302	Sociedades financeiras	100
090303	Admin.Pública-Admin.central-Estado	100
090304	Admin.Pública-Admin.central-Serv.fundos autónomos	100
090306	Admin.Pública-Admin.local-Continente	100
090308	Admin.Pública-Segurança social	100
090309	Instituições sem fins lucrativos	100
090310	Famílias	100
0904	Outros bens de investimento	
090401	Sociedades e quase-sociedades não financeiras	
09040101	Equipamento de transporte	100
09040102	Maquinaria e equipamento	100
09040103	Outros	100
090402	Sociedades financeiras	
09040201	Equipamento de transporte	100
09040202	Maquinaria e equipamento	100
09040203	Outros	100
090403	Admin.Pública-Admin.central-Estado	
09040301	Equipamento de transporte	100
09040302	Maquinaria e equipamento	100
09040303	Outros	100
090404	Admin.Pública-Admin.central-Serv.fundos autónomos	
09040401	Equipamento de transporte	100
09040402	Maquinaria e equipamento	100
09040403	Outros	100

Município de Ourém

**ORÇAMENTO PARA O ANO 2017 - Receita**

<b>Código</b>	<b>Designação</b>	<b>Montante</b>
Class. Económica		€
090406	Admin.Pública-Admin.local-Continente	
09040601	Equipamento de transporte	100
09040602	Maquinaria e equipamento	100
09040603	Outros	100
090408	Administração Pública-Segurança Social	
09040801	Equipamento de transporte	100
09040802	Maquinaria e equipamento	100
09040803	Outros	100
090409	Instituições sem fins lucrativos	
09040901	Equipamento de transporte	100
09040902	Maquinaria e equipamento	100
09040903	Outros	100
090410	Famílias	
09041001	Equipamento de transporte	100
09041002	Maquinaria e equipamento	100
09041003	Outros	100
090411	Resto do Mundo-União Europeia	
09041101	Equipamento de transporte	100
09041102	Maquinaria e equipamento	100
09041103	Outros	100
090412	Resto Mundo-Países terceiros e organiz.internac.	
09041201	Equipamento de transporte	100
09041202	Maquinaria e equipamento	100
09041203	Outros	100
<b>10</b>	<b>Transferências de capital</b>	
1001	Sociedades e quase-sociedades não financeiras	
100101	Públicas	
10010101	Empresas públicas	100
10010102	Empresas públicas municipais e intermunicipais	100
10010199	Outras	100
100102	Privadas	100
1002	Sociedades financeiras	
100201	Bancos e outras instituições financeiras	100
100202	Companhias de seguros e fundos de pensões	100
1003	Administração central	
100301	Estado	
10030101	Fundo de Equilíbrio Financeiro	988 458



Município de Ourém

**ORÇAMENTO PARA O ANO 2017 - Receita**

<b>Código</b>	<b>Designação</b>	<b>Montante</b>
Class. Económica		€
10030104	Cooperação Técnica e Financeira	900 100
10030105	Delegação de competências - Educação	100
10030199	Outras	2 830 000
100307	Estado-Particip.comunitária project.co-financiados	4 512 500
100308	Serviços e fundos autónomos	100
1005	Administração local	
100501	Continente	100
1006	Segurança Social	
100601	Sistema de solidariedade e segurança social	100
100605	Outras transferências	100
1007	Instituições sem fins lucrativos	
100701	Instituições sem fins lucrativos	1 168 000
1008	Famílias	
100801	Famílias	100
1009	Resto do mundo	
100901	União Europeia-Instituições	100
100903	União Europeia-Países membros	100
100904	Países terceiros e organizações internacionais	100
<b>11</b>	<b>Activos financeiros</b>	
1103	Títulos a médio e longo prazos	
110301	Sociedades e quase-sociedades não financeiras	100
110302	Sociedades financeiras	100
110303	Admin.Pública-Admin.central-Estado	100
110306	Admin.Pública-Admin.local-Continente	100
1106	Empréstimos a médio e longo prazos	
110606	Admin.Pública-Admin.local-Continente	100
1108	Acções e outras participações	
110801	Sociedades e quase-sociedades não financeiras	100
110802	Sociedades financeiras	100
110803	Admin.Pública-Admin.central-Estado	100
110804	Admin.Pública-Admin.central-Serv.fundos autónomos	100
110806	Admin.Pública-Admin.local-Continente	100
1109	Unidades de participação	
110901	Sociedades e quase-sociedades não financeiras	100
110902	Sociedades financeiras	100
110903	Admin.Pública-Admin.central-Estado	100
110904	Admin.Pública-Admin.central-Serv.fundos autónomos	100

Município de Ourém

**ORÇAMENTO PARA O ANO 2017 - Receita**

<b>Código</b>	<b>Designação</b>	<b>Montante €</b>
Class. Económica		
110906	Admin.Pública-Admin.local-Continente	100
1110	Alienação de partes sociais de empresas	100
1111	Outros activos financeiros	
111101	Sociedades e quase-sociedades não financeiras	100
111102	Sociedades financeiras	100
111103	Admin.Pública-Admin.central-Estado	100
111104	Admin.pública-Admin.central-Serv.fundos autónomos	100
111106	Admin.Pública-Admin.local-Continente	100
<b>12</b>	<b>Passivos financeiros</b>	
1205	Empréstimos a curto prazo	
120502	Sociedades financeiras	1 500 000
1206	Empréstimos a médio e longo prazos	
120602	Sociedades financeiras	100
120603	Admin.Pública-Admin.central-Estado	100
<b>13</b>	<b>Outras receitas de capital</b>	
1301	Outras	
130101	Indemnizações	100
130102	Activos incorpóreos	100
130199	Outras	100
<b>15</b>	<b>Reposições não abatidas nos pagamentos</b>	
1501	Reposições não abatidas nos pagamentos	
150101	Reposições não abatidas nos pagamentos	114
Total das Receitas de Capital:		11 908 672
Total do Orçamento da Receita:		39 073 950

**Município de Ourém**

**ORÇAMENTO PARA O ANO 2017 - Despesa**

<b>Código</b>		<b>Designação</b>	<b>Montante</b>
Class. Orgânica/Económica			€
<b>01</b>		<b>Administração Autárquica</b>	
01	01	Despesas com o pessoal	
01	0102	Abonos variáveis ou eventuais	
01	010204	Ajudas de custo	2 000
01	010213	Outros suplementos e prémios	
01	01021302	Outros	25 000
01	0103	Segurança social	
01	010309	Seguros	
01	01030901	Seguros acidentes trabalho doenças profissionais	200
01	02	Aquisição de bens e serviços	
01	0201	Aquisição de bens	
01	020108	Material de escritório	100
01	020115	Prémios, condecorações e ofertas	400
01	020118	Livros e documentação técnica	50
01	020119	Artigos honoríficos e de decoração	150
01	020121	Outros bens	100
01	0202	Aquisição de serviços	
01	020209	Comunicações	
01	02020901	Telefones/Telemóveis	800
01	02020902	Portes/Registos/Franquias Postais	100
01	02020999	Outros	50
01	020211	Representação dos serviços	200
01	020213	Deslocações e estadas	500
01	020217	Publicidade	
01	02021701	Publicitação de concursos e editais	800
01	02021799	Outra	50
01	020220	Outros trabalhos especializados	350
01	020225	Outros serviços	
01	02022599	Outros	150
Total das Despesas Correntes:			31 000
Total do Capítulo Orgânico 01:			31 000

<b>02</b>		<b>CÂMARA MUNICIPAL E SERVIÇOS MUNICIPAIS</b>	
02	01	Despesas com o pessoal	
02	0101	Remunerações certas e permanentes	
02	010101	Titulares órgãos soberania e memb. órgãos autárq.	252 000
02	010103	Pessoal dos quadros-Regime de função pública	

**Município de Ourém**

**ORÇAMENTO PARA O ANO 2017 - Despesa**

<b>Código</b>		<b>Designação</b>	<b>Montante</b>
Class. Orgânica/Económica			€
02	01010301	Pessoal em funções	100
02	01010302	Alterações obrigatórias de posicion. remuneratório	100
02	01010303	Alterações facultativas de posicion. remuneratório	100
02	01010304	Recrut. de pessoal para novos postos de trabalho	100
02	010104	Pessoal quadros-Regime contrato individ. trabalho	
02	01010401	Pessoal em funções	3 897 000
02	01010402	Alterações obrigatórias de posicion. remuneratório	100
02	01010403	Alterações facultativas de posicion. remuneratório	100
02	01010404	Recrut. Pessoal para novos postos de trabalho	202 500
02	010105	Pessoal além dos quadros	100
02	010106	Pessoal contratado a termo	
02	01010601	Pessoal em funções	100
02	01010602	Alterações obrigatórias de posicion. remuneratório	100
02	01010603	Alterações facultativa de posicion. remuneratório	100
02	01010604	Recrut. de pessoal para novos postos de trabalho	136 000
02	010107	Pessoal em regime de tarefa ou avença	5 000
02	010108	Pessoal aguardando aposentação	5 000
02	010109	Pessoal em qualquer outra situação	5 000
02	010110	Gratificações	
02	01011001	Membros dos órgãos autárquicos	100
02	01011002	Pessoal dos quadros	100
02	01011003	Outros	100
02	010111	Representação	
02	01011101	Membros dos órgãos autárquicos	26 500
02	01011102	Outros	21 500
02	010112	Suplementos e prémios	100
02	010113	Subsidio de refeição	
02	01011301	Pessoal dos quadros	
02	0101130101	Transitado de anterior nomeação definitiva	381 050
02	01011302	Pessoal em qualquer outra situação	
02	0101130201	Membros dos órgãos autárquicos	8 500
02	0101130202	Outros	100
02	0101130203	Recrutamento pessoal para novos postos de trabalho	26 000
02	010114	Subsídio de férias e de Natal	
02	01011401	Pessoal dos quadros	650 000
02	01011402	Pessoal em qualquer outra situação	
02	0101140201	Membros dos órgãos autárquicos	36 500

**Município de Ourém**

**ORÇAMENTO PARA O ANO 2017 - Despesa**

Código		Designação	Montante
Class. Orgânica/Económica			€
02	0101140202	Outros	100
02	0101140203	Recrutamento de pessoal novos postos trabalho	57 500
02	010115	Remunerações por doença e maternidade/paternidade	125 000
02	0102	Abonos variáveis ou eventuais	
02	010201	Gratificações variáveis ou eventuais	100
02	010202	Horas extraordinárias	10 000
02	010203	Alimentação e alojamento	100
02	010204	Ajudas de custo	20 000
02	010205	Abono para falhas	10 000
02	010206	Formação	5 000
02	010207	Colaboração técnica e especializada	100
02	010208	Subsídios e abonos fixação, residência alojamento	100
02	010209	Subsídio de prevenção	100
02	010210	Subsídio de trabalho nocturno	100
02	010211	Subsídio de turno	100
02	010212	Indemnizações por cessação de funções	100
02	010213	Outros suplementos e prémios	
02	01021301	Prémios de desempenho	100
02	01021302	Outros	13 000
02	0103	Segurança social	
02	010301	Encargos com a saúde	270 000
02	010302	Outros encargos com a saúde	100
02	010303	Subsídio familiar a criança e jovens	31 500
02	010304	Outras prestações familiares	5 000
02	010305	Contribuições para a segurança social	
02	01030501	Assistência doença dos funcion. públicos (ADSE)	100
02	01030502	S.S. pessoal reg. cont. trab funções púb. (RCTFP)	
02	0103050201	Caixa Geral de Aposentações	851 000
02	0103050202	Segurança Soacial - Regime Geral	385 500
02	01030503	Outros	500
02	010306	Acidentes em serviço e doenças profissionais	100
02	010308	Outras pensões	1 000
02	010309	Seguros	
02	01030901	Seguros acidentes trabalho doenças profissionais	56 500
02	01030902	Seguros de saúde	100
02	010310	Outras despesas de segurança social	
02	01031001	Event. aternidade, paternidade e adopção	1 000

**Município de Ourém**

**ORÇAMENTO PARA O ANO 2017 - Despesa**

<b>Código</b>		<b>Designação</b>	<b>Montante</b>
Class. Orgânica/Económica			€
02	01031002	Outras despesas de segurança social	100
02	02	Aquisição de bens e serviços	
02	0201	Aquisição de bens	
02	020101	Matérias-primas e subsidiárias	75 000
02	020102	Combustíveis e lubrificantes	
02	02010201	Gasolina	2 000
02	02010202	Gasóleo	125 000
02	02010299	Outros	8 500
02	020103	Munições, explosivos e artifícios	100
02	020104	Limpeza e higiene	5 500
02	020105	Alimentação-Refeições confeccionadas	65 000
02	020106	Alimentação-Géneros para confeccionar	100
02	020107	Vestuário e artigos pessoais	8 000
02	020108	Material de escritório	67 500
02	020109	Produtos químicos e farmacêuticos	4 000
02	020110	Produtos vendidos nas farmácias	500
02	020111	Material de consumo clínico	3 000
02	020112	Material de transporte-Peças	25 000
02	020113	Material de consumo hoteleiro	100
02	020114	Outro material-Peças	20 000
02	020115	Prémios, condecorações e ofertas	30 000
02	020116	Mercadorias para venda	
02	02011601	Água	100
02	02011602	Electricidade	100
02	02011603	Outras	1 000
02	020117	Ferramentas e utensílios	3 500
02	020118	Livros e documentação técnica	1 000
02	020119	Artigos honoríficos e de decoração	1 000
02	020120	Material de educação, cultura e recreio	15 000
02	020121	Outros bens	40 000
02	0202	Aquisição de serviços	
02	020201	Encargos das instalações	
02	02020101	Água	90 000
02	02020102	Electricidade	544 000
02	02020103	Gás	6 500
02	02020109	Outros	125 100
02	020202	Limpeza e higiene	78 000

**Município de Ourém**

**ORÇAMENTO PARA O ANO 2017 - Despesa**

<b>Código</b>		<b>Designação</b>	<b>Montante</b>
Class. Orgânica/Económica			€
02	020203	Conservação de bens	
02	02020301	Edifícios e outras construções (domínio privado)	208 500
02	02020302	Equipamento básico	30 000
02	02020303	Equipamento de transporte	75 000
02	02020304	Equipamento administrativo	500
02	02020305	Edifícios e outras construções (domínio público)	5 500
02	02020399	Outros	140 000
02	020204	Locação de edifícios	
02	02020401	Edifícios p/ funcionamento de serviços municipais	33 600
02	02020402	Edifícios para funcionamento escolar	100
02	02020499	Edifícios para actividades diversas	6 100
02	020205	Locação de material de informática	100
02	020206	Locação de material de transporte	100
02	020208	Locação de outros bens	12 500
02	020209	Comunicações	
02	02020901	Telefones/Telemóveis	50 000
02	02020902	Portes/Registos/Franquias Postais	15 500
02	02020903	Internet- Ligação/Portal/Correios electrónicos	24 500
02	02020999	Outros	100
02	020210	Transportes	
02	02021001	Transportes escolares	1 051 100
02	02021099	Outros	50 000
02	020211	Representação dos serviços	17 500
02	020212	Seguros	57 500
02	020213	Deslocações e estadas	31 000
02	020214	Estudos, pareceres, projectos e consultadoria	450 000
02	020215	Formação	17 800
02	020216	Seminários, exposições e similares	105 100
02	020217	Publicidade	
02	02021701	Publicitação de concursos e editais	8 500
02	02021799	Outra	72 500
02	020218	Vigilância e segurança	85 000
02	020219	Assistência técnica	60 000
02	020220	Outros trabalhos especializados	966 050
02	020221	Utilização de infra-estruturas de transportes	100
02	020222	Serviços de saúde	15 000
02	020224	Encargos de cobrança de receitas	225 000

**Município de Ourém**

**ORÇAMENTO PARA O ANO 2017 - Despesa**

<b>Código</b>		<b>Designação</b>	<b>Montante</b>
Class. Orgânica/Económica			€
02	020225	Outros serviços	
02	02022501	Manutenção de espaços verdes	475 000
02	02022502	Recolha, transporte e tratamento de RSU's	1 285 000
02	02022503	Exploração e manutenção de ETAR's	595 000
02	02022504	Recolha domiciliária de efluentes	17 500
02	02022505	Manutenção das redes de saneamento	110 000
02	02022507	Limpeza e man. de florestas e caminhos florestais	500
02	02022508	Edições e publicações periódicas municipais	1 000
02	02022509	Iluminação pública	1 500 000
02	02022510	Limpeza de terrenos e de lixeiras ilegais	1 000
02	02022511	Contencioso, notariado e registos diversos	10 000
02	02022512	Retenção dos Fundos pela DGAL, CCDR e GAT	9 250
02	02022513	Limpeza urbana	626 000
02	02022599	Outros	1 100 000
02	04	Transferências correntes	
02	0401	Sociedades e quase sociedades não financeiras	
02	040101	Públicas	
02	04010101	Empresas públicas municipais e intermunicipais	100
02	04010102	Outras	100
02	040102	Privadas	10 100
02	0403	Administração central	
02	040301	Estado	100
02	040305	Serviços e fundos autónomos	100
02	0405	Administração local	
02	040501	Continente	
02	04050101	Municípios	100
02	04050102	Freguesias	922 000
02	04050103	Serviços autónomos da administração local	100
02	04050104	Associações de municípios	61 900
02	04050106	Regiões de turismo	100
02	04050107	Assembleias distritais	100
02	04050108	Outros	100
02	0406	Segurança social	
02	040601	Sistemas de solidariedade e segurança social	100
02	040602	Outras transferências	100
02	0407	Instituições sem fins lucrativos	
02	040701	Instituições sem fins lucrativos	650 000



**Município de Ourém**

**ORÇAMENTO PARA O ANO 2017 - Despesa**

Código		Designação	Montante
Class. Orgânica/Económica			€
02	0408	Famílias	
02	040802	Outras	792 500
02	0409	Resto do mundo	
02	040901	União Europeia-Instituições	100
02	040902	União Europeia-Países membros	100
02	040903	Países terceiros e organizações internacionais	200
02	05	Subsídios	
02	0501	Sociedades e quase-sociedades não financeiras	
02	050101	Públicas	
02	05010101	Empresas públicas municipais e intermunicipais	
02	0501010101	Preços sociais - Piscinas Municipais (indem.comp.)	284 000
02	0501010102	Preços sociais - Pav. Gimnodesport. (indem.comp.)	119 600
02	0501010104	Preços sociais - Museu Municipal	87 500
02	0501010106	Ucharia do Conde	20 700
02	0501010107	Serviços Escolares (CAF'S)	200 700
02	0501010199	Outros	45 700
02	05010102	Outras	100
02	050103	Privadas	100
02	0508	Famílias	
02	050803	Outras	100
02	06	Outras despesas correntes	
02	0602	Diversas	
02	060201	Impostos e taxas	25 000
02	060202	Activos incorpóreos	100
02	060203	Outras	
02	06020301	Outras restituições	7 500
02	06020302	IVA pago	25 000
02	06020303	Diferenças de câmbio	100
02	06020304	Serviços bancários	4 500
02	06020305	Outras	
02	0602030501	Quotizações	110 000
02	0602030502	Reembolso de remunerações	100
02	0602030503	Custas Judiciais	10 000
02	0602030599	Outras	25 000
Total das Despesas Correntes:			21 790 950
02	07	Aquisição de bens de capital	
02	0701	Investimentos	

**Município de Ourém**

**ORÇAMENTO PARA O ANO 2017 - Despesa**

<b>Código</b>		<b>Designação</b>	<b>Montante</b>
Class. Orgânica/Económica			€
02	070101	Terrenos	108 000
02	070102	Habitações	
02	07010201	Construção	100
02	07010202	Aquisição	100
02	07010203	Reparação e beneficiação	1 100
02	070103	Edifícios	
02	07010301	Instalações de serviços	362 400
02	07010302	Instalações desportivas e recreativas	32 200
02	07010303	Mercados e instalações de fiscalização sanitária	10 000
02	07010305	Escolas	850 200
02	07010307	Outros	850 600
02	070104	Construções diversas	
02	07010401	Viadutos, arruamentos e obras complementares	10 100
02	07010403	Estações de tratamento de águas residuais	5 000
02	07010406	Instalações desportivas e recreativas	300
02	07010413	Outros	12 300
02	070106	Material de transporte	
02	07010602	Outro	17 600
02	070107	Equipamento de informática	55 600
02	070108	Software informático	300
02	070109	Equipamento administrativo	7 700
02	070110	Equipamento básico	
02	07011001	Equipamento de recolha de resíduos	3 100
02	07011002	Outro	75 400
02	070111	Ferramentas e utensílios	7 500
02	070112	Artigos e objectos de valor	5 000
02	070113	Investimentos incorpóreos	321 500
02	070115	Outros investimentos	668 800
02	0703	Bens de domínio público	
02	070303	Outras construções e infraestruturas	
02	07030301	Viadutos, arruamentos e obras complementares	4 812 300
02	07030302	Sistemas de drenagem de águas residuais	445 000
02	07030304	Iluminação pública	25 000
02	07030305	Parques e jardins	486 200
02	07030306	Instalações desportivas e recreativas	2 000
02	07030307	Captação e distribuição de água	60 100
02	07030308	Viação rural	297 700

**Município de Ourém**

**ORÇAMENTO PARA O ANO 2017 - Despesa**

<b>Código</b>		<b>Designação</b>	<b>Montante</b>
Class. Orgânica/Económica			€
02	07030309	Sinalização e trânsito	5 000
02	07030310	Infraestruturas p/ distribuição energia eléctrica	5 000
02	07030312	Cemitérios	1 000
02	07030313	Outros	802 600
02	070305	Bens do património histórico, artístico e cultural	1 151 100
02	070306	Outros bens de domínio público	6 000
02	08	Transferências de capital	
02	0801	Sociedades e quase sociedades não financeiras	
02	080101	Públicas	
02	08010101	Empresas públicas municipais e intermunicipais	100
02	08010102	Outras	100
02	080102	Privadas	100
02	0803	Administração central	
02	080301	Estado	100
02	080306	Serviços e fundos autónomos	100
02	0805	Administração local	
02	080501	Continente	
02	08050101	Municípios	100
02	08050102	Freguesias	560 000
02	08050103	Serviços autónomos da administração local	100
02	08050104	Associações de municípios	55 000
02	08050106	Regiões de turismo	100
02	08050107	Assembleias municipais	100
02	08050108	Outros	100
02	0806	Segurança social	
02	080601	Sistema de solidariedade e segurança social	100
02	080605	Outras transferências	100
02	0807	Instituições sem fins lucrativos	
02	080701	Instituições sem fins lucrativos	1 300 000
02	0808	Famílias	
02	080802	Outras	200
02	0809	Resto do mundo	
02	080901	União Europeia-Instituições	100
02	080902	União Europeia-Países membros	100
02	080903	Países terceiros e organizações internacionais	200
02	11	Outras despesas de capital	
02	1102	Diversas	

**Município de Ourém**

**ORÇAMENTO PARA O ANO 2017 - Despesa**

Código		Designação	Montante
Class. Orgânica/Económica			€
02	110201	Restituições	100
02	110299	Outras	100
Total das Despesas de Capital:			13 420 900
Total do Capítulo Orgânico 02:			35 211 850
03	OPERAÇÕES FINANCEIRAS		
03	03	Juros e outros encargos	
03	0301	Juros da dívida pública	
03	030103	Socied.financ.-Bancos e outras instit. financeiras	
03	03010301	Empréstimos de curto prazo	5 000
03	03010302	Empréstimos de médio e longo prazos	25 000
03	030105	Admin.pública-Admin.central-Estado	
03	03010501	Empréstimos de curto prazo	100
03	03010502	Empréstimos de médio e longo prazo	84 500
03	030106	Admin.pública-Admin.central-Serv. fundos autónomos	100
03	0302	Outros encargos correntes da dívida pública	
03	030201	Despesas diversas	100
03	0303	Juros de locação financeira	
03	030301	Terrenos	100
03	030302	Habitações	100
03	030303	Edifícios	100
03	030304	Construções diversas	100
03	030305	Material de transporte	100
03	030306	Material de informática	100
03	030307	Maquinaria e equipamento	100
03	030308	Outros investimentos	100
03	0304	Juros tributários	
03	030401	Indemnizatórios	100
03	030402	Outros	100
03	0305	Outros juros	
03	030502	Outros	10 000
03	0306	Outros encargos financeiros	
03	030601	Outros encargos financeiros	5 000
Total das Despesas Correntes:			130 800
03	07	Aquisição de bens de capital	
03	0702	Locação financeira	
03	070205	Material de transporte	100

**Município de Ourém**

**ORÇAMENTO PARA O ANO 2017 - Despesa**

Código		Designação	Montante €
Class. Orgânica/Económica			
03	070206	Material de informática	100
03	070207	Maquinaria e equipamento	200
03	070209	Outros investimentos	100
03	09	Activos financeiros	
03	0902	Títulos a curto prazo	
03	090201	Socied.e quase socied.não financeiras-Privadas	100
03	090202	Socied.e quase socied.não financeiras-Públicas	100
03	090203	Socied.financ.-Bancos e outras instit. financeiras	100
03	090204	Socied.financeiras-Comp. seguros e fundos pensões	100
03	090205	Admin.pública-Admin.central-Estado	100
03	090206	Admin.pública-Admin.central-Serv. fundos autónomos	100
03	090208	Admin.pública-Admin.local-Continente	100
03	0903	Títulos a médio e longo prazos	
03	090301	Socied.e quase socied.não financeiras-Privadas	100
03	090302	Socied.e quase socied.não financeiras-Públicas	100
03	090303	Socied.financ.-Bancos e outras instit. financeiras	100
03	090304	Socied.financeiras-Comp. seguros e fundos pensões	100
03	090305	Admin.pública-Admin.central-Estado	100
03	090306	Admin.pública-Admin.central-Serv. fundos autónomos	100
03	090308	Admin.pública-Admin.local-Continente	100
03	0905	Empréstimos a curto prazo	
03	090508	Admin.pública-Admin.local-Continente	100
03	0906	Empréstimos a médio e longo prazos	
03	090608	Admin.pública-Admin.local-Continente	100
03	090613	Famílias-Outras	100
03	0907	Acções e outras participações	
03	090701	Socied.e quase socied.não financeiras-Privadas	100
03	090702	Socied.e quase socied.não financeiras-Públicas	100
03	090703	Socied.financ.-Bancos e outras instit. financeiras	100
03	090704	Socied.financeiras-Comp. seguros e fundos pensões	100
03	090705	Admin.pública-Admin.central-Estado	100
03	090706	Admin.pública-Admin.central-Serv. fundos autónomos	100
03	090708	Admin.pública-Admin.local-Continente	100
03	0908	Unidades de participação	
03	090801	Socied.e quase socied.não financeiras-Privadas	100
03	090802	Socied.e quase socied.não financeiras-Públicas	220 100
03	090803	Socied.financ.-Bancos e outras instit. financeiras	100

**Município de Ourém**

**ORÇAMENTO PARA O ANO 2017 - Despesa**

Código		Designação	Montante
Class. Orgânica/Económica			€
03	090804	Socied.financeiras-Comp. seguros e fundos pensões	100
03	090805	Admin.pública-Admin.central-Estado	100
03	090806	Admin.pública-Admin.central-Serv. fundos autónomos	100
03	090808	Admin.pública-Admin.local-Continente	100
03	0909	Outros activos financeiros	
03	090901	Socied.e quase socied.não financeiras-Privadas	100
03	090902	Socied.e quase socied.não financeiras-Públicas	100
03	090903	Socied.financ.-Bancos e outras instit. financeiras	100
03	090904	Socied.financeiras-Comp. seguros e fundos pensões	100
03	090905	Admin.pública-Admin.central-Estado	100
03	090906	Admin.pública-Admin.central-Serv. fundos autónomos	100
03	090908	Admin.pública-Admin.local-Continente	100
03	10	Passivos financeiros	
03	1003	Títulos a médio e longo prazos	
03	100303	Socied.financ.-Bancos e outras instit. financeiras	100
03	1005	Empréstimos a curto prazo	
03	100503	Socied.financ.-Bancos e outras instit. financeiras	1 500 000
03	100504	Socied.financeiras-Comp. seguros e fundos pensões	100
03	100506	Admin.pública-Admin.central-Serv. fundos autónomos	100
03	1006	Empréstimos a médio e longo prazos	
03	100603	Socied.financ.-Bancos e outras instit. financeiras	827 500
03	100604	Socied.financeiras-Comp. seguros e fundos pensões	100
03	100605	Admin.pública-Admin.central-Estado	1 148 000
03	100606	Admin.pública-Admin.central-Serv. fundos autónomos	100
Total das Despesas de Capital:			3 700 300
Total do Capítulo Orgânico 03:			3 831 100

**Total do Orçamento da Despesa: 39 073 950**

**ORGÃO EXECUTIVO**

Em ..... de ..... de .....

.....

**ORGÃO DELIBERATIVO**

Em ..... de ..... de .....

.....

## **6. Controlo Orçamental da Despesa**

Controlo Orçamental - Despesa

Ano: 2017

Município de Ourém

(designação da autarquia local)

(unidade: €)

Classif. Económica Despesa		Dotações corrigidas	Compromissos assumidos			Despesas Pagas			Diferenças			Grau de Execução Orçamental da Despesa
Código	Designação		Exercicio	Exercicios futuros	Total	Exercicio corrente	Exercicios anteriores	Total	Dotação não comprometida	Saldo	Compromissos por pagar	
01	Administração Autárquica	42 650,00	17 509,72	,00	17 509,72	16 486,04	,00	16 486,04	25 140,28	26 163,96	1 023,68	38,654
01 01	Despesas com o pessoal	27 200,00	15 822,66	,00	15 822,66	15 822,66	,00	15 822,66	11 377,34	11 377,34	0,00	58,172
01 0102	Abonos variáveis ou eventuais	27 000,00	15 822,66	,00	15 822,66	15 822,66	,00	15 822,66	11 177,34	11 177,34	0,00	58,602
01 010204	Ajudas de custo	2 000,00	1 177,54	,00	1 177,54	1 177,54	,00	1 177,54	822,46	822,46	0,00	58,877
01 010213	Outros suplementos e prémios	25 000,00	14 645,12	,00	14 645,12	14 645,12	,00	14 645,12	10 354,88	10 354,88	0,00	58,580
01 01021302	Outros	25 000,00	14 645,12	,00	14 645,12	14 645,12	,00	14 645,12	10 354,88	10 354,88	0,00	58,580
01 0103	Segurança social	200,00	,00	,00	0,00	,00	,00	0,00	200,00	200,00	0,00	0,000
01 010309	Seguros	200,00	,00	,00	0,00	,00	,00	0,00	200,00	200,00	0,00	0,000
01 01030901	Seguros acidentes trabalho doenças profissionais	200,00	,00	,00	0,00	,00	,00	0,00	200,00	200,00	0,00	0,000
01 02	Aquisição de bens e serviços	15 450,00	1 687,06	,00	1 687,06	663,38	,00	663,38	13 762,94	14 786,62	1 023,68	4,294
01 0201	Aquisição de bens	8 700,00	169,86	,00	169,86	69,64	,00	69,64	8 530,14	8 630,36	100,22	0,800
01 020108	Material de escritório	1 100,00	109,52	,00	109,52	18,50	,00	18,50	990,48	1 081,50	91,02	1,682
01 020115	Prémios, condecorações e ofertas	5 400,00	,00	,00	0,00	,00	,00	0,00	5 400,00	5 400,00	0,00	0,000
01 020118	Livros e documentação técnica	50,00	,00	,00	0,00	,00	,00	0,00	50,00	50,00	0,00	0,000
01 020119	Artigos honoríficos e de decoração	1 150,00	51,14	,00	51,14	51,14	,00	51,14	1 098,86	1 098,86	0,00	4,447
01 020121	Outros bens	1 000,00	9,20	,00	9,20	,00	,00	0,00	990,80	1 000,00	9,20	0,000
01 0202	Aquisição de serviços	6 750,00	1 517,20	,00	1 517,20	593,74	,00	593,74	5 232,80	6 156,26	923,46	8,796
01 020209	Comunicações	950,00	800,00	,00	800,00	543,74	,00	543,74	150,00	406,26	256,26	57,236
01 02020901	Telefones/Telemóveis	800,00	800,00	,00	800,00	543,74	,00	543,74	0,00	256,26	256,26	67,968
01 02020902	Portes/Registos/Franquias Postais	100,00	,00	,00	0,00	,00	,00	0,00	100,00	100,00	0,00	0,000
01 02020999	Outros	50,00	,00	,00	0,00	,00	,00	0,00	50,00	50,00	0,00	0,000
01 020211	Representação dos serviços	200,00	,00	,00	0,00	,00	,00	0,00	200,00	200,00	0,00	0,000
01 020213	Deslocações e estadas	750,00	72,00	,00	72,00	,00	,00	0,00	678,00	750,00	72,00	0,000
01 020217	Publicidade	1 850,00	,00	,00	0,00	,00	,00	0,00	1 850,00	1 850,00	0,00	0,000
01 02021701	Publicitação de concursos e editais	800,00	,00	,00	0,00	,00	,00	0,00	800,00	800,00	0,00	0,000
01 02021799	Outra	1 050,00	,00	,00	0,00	,00	,00	0,00	1 050,00	1 050,00	0,00	0,000
01 020220	Outros trabalhos especializados	850,00	495,20	,00	495,20	,00	,00	0,00	354,80	850,00	495,20	0,000
01 020225	Outros serviços	2 150,00	150,00	,00	150,00	50,00	,00	50,00	2 000,00	2 100,00	100,00	2,326
01 02022599	Outros	2 150,00	150,00	,00	150,00	50,00	,00	50,00	2 000,00	2 100,00	100,00	2,326
02	CÂMARA MUNICIPAL E SERVIÇOS MUNICIPAIS	36 477 700,00	34 521 181,59	6 676 353,88	41 197 535,47	29 955 563,32	-4 412,49	29 951 150,83	1 956 518,41	6 526 549,17	4 570 030,76	82,108
02 01	Despesas com o pessoal	7 302 600,00	7 049 352,74	,00	7 049 352,74	6 870 552,29	,00	6 870 552,29	253 247,26	432 047,71	178 800,45	94,084
02 0101	Remunerações certas e permanentes	5 458 450,00	5 290 910,45	,00	5 290 910,45	5 290 910,45	,00	5 290 910,45	167 539,55	167 539,55	0,00	96,931
02 010101	Titulares órgãos soberania e memb. órgãos autárq.	299 000,00	282 131,66	,00	282 131,66	282 131,66	,00	282 131,66	16 868,34	16 868,34	0,00	94,358
02 010103	Pessoal dos quadros-Regime de função pública	400,00	,00	,00	0,00	,00	,00	0,00	400,00	400,00	0,00	0,000
02 01010301	Pessoal em funções	100,00	,00	,00	0,00	,00	,00	0,00	100,00	100,00	0,00	0,000
02 01010302	Alterações obrigatórias de posicion. remuneratório	100,00	,00	,00	0,00	,00	,00	0,00	100,00	100,00	0,00	0,000
02 01010303	Alterações facultativas de posicion. remuneratório	100,00	,00	,00	0,00	,00	,00	0,00	100,00	100,00	0,00	0,000
02 01010304	Recrut. de pessoal para novos postos de trabalho	100,00	,00	,00	0,00	,00	,00	0,00	100,00	100,00	0,00	0,000
02 010104	Pessoal quadros-Regime contrato individ. trabalho	3 735 000,00	3 697 447,95	,00	3 697 447,95	3 697 447,95	,00	3 697 447,95	37 552,05	37 552,05	0,00	98,995
02 01010401	Pessoal em funções	3 729 800,00	3 696 880,03	,00	3 696 880,03	3 696 880,03	,00	3 696 880,03	32 919,97	32 919,97	0,00	99,117
02 01010402	Alterações obrigatórias de posicion. remuneratório	100,00	,00	,00	0,00	,00	,00	0,00	100,00	100,00	0,00	0,000
02 01010403	Alterações facultativas de posicion. remuneratório	100,00	,00	,00	0,00	,00	,00	0,00	100,00	100,00	0,00	0,000
02 01010404	Recrut. Pessoal para novos postos de trabalho	5 000,00	567,92	,00	567,92	567,92	,00	567,92	4 432,08	4 432,08	0,00	11,358
02 010105	Pessoal além dos quadros	100,00	,00	,00	0,00	,00	,00	0,00	100,00	100,00	0,00	0,000
02 010106	Pessoal contratado a termo	45 300,00	,00	,00	0,00	,00	,00	0,00	45 300,00	45 300,00	0,00	0,000
02 01010601	Pessoal em funções	100,00	,00	,00	0,00	,00	,00	0,00	100,00	100,00	0,00	0,000
02 01010602	Alterações obrigatórias de posicion. remuneratório	100,00	,00	,00	0,00	,00	,00	0,00	100,00	100,00	0,00	0,000



Controlo Orçamental - Despesa

Ano: 2017

Município de Ourém

(designação da autarquia local)

(unidade: €)

Classif. Económica Despesa		Dotações corrigidas	Compromissos assumidos			Despesas Pagas			Diferenças			Grau de Execução Orçamental da Despesa
Código	Designação		Exercicio	Exercicios futuros	Total	Exercicio corrente	Exercicios anteriores	Total	Dotação não comprometida	Saldo	Compromissos por pagar	
02 01010603	Alterações facultativa de posicion. remuneratório	100,00	,00	,00	0,00	,00	,00	0,00	100,00	100,00	0,00	0,000
02 01010604	Recrut. de pessoal para novos postos de trabalho	45 000,00	,00	,00	0,00	,00	,00	0,00	45 000,00	45 000,00	0,00	0,000
02 010107	Pessoal em regime de tarefa ou avença	2 500,00	,00	,00	0,00	,00	,00	0,00	2 500,00	2 500,00	0,00	0,000
02 010108	Pessoal aguardando aposentação	5 000,00	,00	,00	0,00	,00	,00	0,00	5 000,00	5 000,00	0,00	0,000
02 010109	Pessoal em qualquer outra situação	2 500,00	,00	,00	0,00	,00	,00	0,00	2 500,00	2 500,00	0,00	0,000
02 010110	Gratificações	300,00	,00	,00	0,00	,00	,00	0,00	300,00	300,00	0,00	0,000
02 01011001	Membros dos órgãos autárquicos	100,00	,00	,00	0,00	,00	,00	0,00	100,00	100,00	0,00	0,000
02 01011002	Pessoal dos quadros	100,00	,00	,00	0,00	,00	,00	0,00	100,00	100,00	0,00	0,000
02 01011003	Outros	100,00	,00	,00	0,00	,00	,00	0,00	100,00	100,00	0,00	0,000
02 010111	Representação	57 500,00	49 886,42	,00	49 886,42	49 886,42	,00	49 886,42	7 613,58	7 613,58	0,00	86,759
02 01011101	Membros dos órgãos autárquicos	31 500,00	29 471,38	,00	29 471,38	29 471,38	,00	29 471,38	2 028,62	2 028,62	0,00	93,560
02 01011102	Outros	26 000,00	20 415,04	,00	20 415,04	20 415,04	,00	20 415,04	5 584,96	5 584,96	0,00	78,519
02 010112	Suplementos e prémios	100,00	,00	,00	0,00	,00	,00	0,00	100,00	100,00	0,00	0,000
02 010113	Subsidio de refeição	412 750,00	382 067,72	,00	382 067,72	382 067,72	,00	382 067,72	30 682,28	30 682,28	0,00	92,566
02 01011301	Pessoal dos quadros	390 050,00	369 560,96	,00	369 560,96	369 560,96	,00	369 560,96	20 489,04	20 489,04	0,00	94,747
02 0101130101	Transitado de anterior nomeação definitiva	390 050,00	369 560,96	,00	369 560,96	369 560,96	,00	369 560,96	20 489,04	20 489,04	0,00	94,747
02 01011302	Pessoal em qualquer outra situação	22 700,00	12 506,76	,00	12 506,76	12 506,76	,00	12 506,76	10 193,24	10 193,24	0,00	55,096
02 0101130201	Membros dos órgãos autárquicos	14 100,00	12 506,76	,00	12 506,76	12 506,76	,00	12 506,76	1 593,24	1 593,24	0,00	88,700
02 0101130202	Outros	100,00	,00	,00	0,00	,00	,00	0,00	100,00	100,00	0,00	0,000
02 0101130203	Recrutamento pessoal para novos postos de trabalho	8 500,00	,00	,00	0,00	,00	,00	0,00	8 500,00	8 500,00	0,00	0,000
02 010114	Subsidio de férias e de Natal	772 000,00	753 578,08	,00	753 578,08	753 578,08	,00	753 578,08	18 421,92	18 421,92	0,00	97,614
02 01011401	Pessoal dos quadros	714 200,00	707 261,80	,00	707 261,80	707 261,80	,00	707 261,80	6 938,20	6 938,20	0,00	99,029
02 01011402	Pessoal em qualquer outra situação	57 800,00	46 316,28	,00	46 316,28	46 316,28	,00	46 316,28	11 483,72	11 483,72	0,00	80,132
02 0101140201	Membros dos órgãos autárquicos	47 000,00	46 316,28	,00	46 316,28	46 316,28	,00	46 316,28	683,72	683,72	0,00	98,545
02 0101140202	Outros	2 300,00	,00	,00	0,00	,00	,00	0,00	2 300,00	2 300,00	0,00	0,000
02 0101140203	Recrutamento de pessoal novos postos trabalho	8 500,00	,00	,00	0,00	,00	,00	0,00	8 500,00	8 500,00	0,00	0,000
02 010115	Remunerações por doença e maternidade/paternidade	126 000,00	125 798,62	,00	125 798,62	125 798,62	,00	125 798,62	201,38	201,38	0,00	99,840
02 0102	Abonos variáveis ou eventuais	78 900,00	31 136,06	,00	31 136,06	31 136,06	,00	31 136,06	47 763,94	47 763,94	0,00	39,463
02 010201	Gratificações variáveis ou eventuais	100,00	,00	,00	0,00	,00	,00	0,00	100,00	100,00	0,00	0,000
02 010202	Horas extraordinárias	25 000,00	12 858,08	,00	12 858,08	12 858,08	,00	12 858,08	12 141,92	12 141,92	0,00	51,432
02 010203	Alimentação e alojamento	100,00	,00	,00	0,00	,00	,00	0,00	100,00	100,00	0,00	0,000
02 010204	Ajudas de custo	20 000,00	2 135,43	,00	2 135,43	2 135,43	,00	2 135,43	17 864,57	17 864,57	0,00	10,677
02 010205	Abono para falhas	10 000,00	7 225,05	,00	7 225,05	7 225,05	,00	7 225,05	2 774,95	2 774,95	0,00	72,250
02 010206	Formação	5 000,00	,00	,00	0,00	,00	,00	0,00	5 000,00	5 000,00	0,00	0,000
02 010207	Colaboração técnica e especializada	100,00	,00	,00	0,00	,00	,00	0,00	100,00	100,00	0,00	0,000
02 010208	Subsídios e abonos fixação, residência alojamento	100,00	,00	,00	0,00	,00	,00	0,00	100,00	100,00	0,00	0,000
02 010209	Subsidio de prevenção	5 100,00	,00	,00	0,00	,00	,00	0,00	5 100,00	5 100,00	0,00	0,000
02 010210	Subsidio de trabalho nocturno	100,00	,00	,00	0,00	,00	,00	0,00	100,00	100,00	0,00	0,000
02 010211	Subsidio de turno	100,00	,00	,00	0,00	,00	,00	0,00	100,00	100,00	0,00	0,000
02 010212	Indemnizações por cessação de funções	100,00	,00	,00	0,00	,00	,00	0,00	100,00	100,00	0,00	0,000
02 010213	Outros suplementos e prémios	13 100,00	8 917,50	,00	8 917,50	8 917,50	,00	8 917,50	4 182,50	4 182,50	0,00	68,073
02 01021301	Prémios de desempenho	100,00	,00	,00	0,00	,00	,00	0,00	100,00	100,00	0,00	0,000
02 01021302	Outros	13 000,00	8 917,50	,00	8 917,50	8 917,50	,00	8 917,50	4 082,50	4 082,50	0,00	68,596
02 0103	Segurança social	1 765 250,00	1 727 306,23	,00	1 727 306,23	1 548 505,78	,00	1 548 505,78	37 943,77	216 744,22	178 800,45	87,722
02 010301	Encargos com a saúde	353 000,00	348 418,63	,00	348 418,63	307 195,62	,00	307 195,62	4 581,37	45 804,38	41 223,01	87,024
02 010302	Outros encargos com a saúde	100,00	,00	,00	0,00	,00	,00	0,00	100,00	100,00	0,00	0,000
02 010303	Subsidio familiar a criança e jovens	31 500,00	31 037,51	,00	31 037,51	31 037,51	,00	31 037,51	462,49	462,49	0,00	98,532

Controlo Orçamental - Despesa

Ano: 2017

Município de Ourém

(designação da autarquia local)

(unidade: €)

Classif. Económica Despesa			Dotações corrigidas	Compromissos assumidos			Despesas Pagas			Diferenças			Grau de Execução Orçamental da Despesa
Código	Designação			Exercicio	Exercicios futuros	Total	Exercicio corrente	Exercicios anteriores	Total	Dotação não comprometida	Saldo	Compromissos por pagar	
02	010304	Outras prestações familiares	6 500,00	3 905,70	,00	3 905,70	3 905,70	,00	3 905,70	2 594,30	2 594,30	0,00	60,088
02	010305	Contribuições para a segurança social	1 327 750,00	1 305 739,87	,00	1 305 739,87	1 169 621,43	,00	1 169 621,43	22 010,13	158 128,57	136 118,44	88,090
02	01030501	Assistência doença dos funcion. públicos (ADSE)	100,00	,00	,00	0,00	,00	,00	0,00	100,00	100,00	0,00	0,000
02	01030502	S.S. pessoal reg. cont. trab funções púb. (RCTFP)	1 327 600,00	1 305 739,87	,00	1 305 739,87	1 169 621,43	,00	1 169 621,43	21 860,13	157 978,57	136 118,44	88,100
02	0103050201	Caixa Geral de Aposentações	935 000,00	935 000,00	,00	935 000,00	846 622,50	,00	846 622,50	0,00	88 377,50	88 377,50	90,548
02	0103050202	Segurança Soacial - Regime Geral	392 600,00	370 739,87	,00	370 739,87	322 998,93	,00	322 998,93	21 860,13	69 601,07	47 740,94	82,272
02	01030503	Outros	50,00	,00	,00	0,00	,00	,00	0,00	50,00	50,00	0,00	0,000
02	010306	Acidentes em serviço e doenças profissionais	100,00	,00	,00	0,00	,00	,00	0,00	100,00	100,00	0,00	0,000
02	010308	Outras pensões	2 000,00	867,93	,00	867,93	593,78	,00	593,78	1 132,07	1 406,22	274,15	29,689
02	010309	Seguros	43 200,00	37 336,59	,00	37 336,59	36 151,74	,00	36 151,74	5 863,41	7 048,26	1 184,85	83,685
02	01030901	Seguros acidentes trabalho doenças profissionais	43 100,00	37 336,59	,00	37 336,59	36 151,74	,00	36 151,74	5 763,41	6 948,26	1 184,85	83,879
02	01030902	Seguros de saúde	100,00	,00	,00	0,00	,00	,00	0,00	100,00	100,00	0,00	0,000
02	010310	Outras despesas de segurança social	1 100,00	,00	,00	0,00	,00	,00	0,00	1 100,00	1 100,00	0,00	0,000
02	01031001	Event. aternidade, paternidade e adopção	1 000,00	,00	,00	0,00	,00	,00	0,00	1 000,00	1 000,00	0,00	0,000
02	01031002	Outras despesas de segurança social	100,00	,00	,00	0,00	,00	,00	0,00	100,00	100,00	0,00	0,000
02	02	Aquisição de bens e serviços	14 083 270,00	13 279 970,86	2 264 295,09	15 544 265,95	11 570 285,89	33 015,56	11 603 301,45	803 299,14	2 479 968,55	1 676 669,41	82,391
02	0201	Aquisição de bens	849 830,00	784 912,98	,00	784 912,98	647 852,64	4 411,08	652 263,72	64 917,02	197 566,28	132 649,26	76,752
02	020101	Matérias-primas e subsidiárias	219 000,00	218 842,36	,00	218 842,36	146 514,57	508,46	147 023,03	157,64	71 976,97	71 819,33	67,134
02	020102	Combustíveis e lubrificantes	204 900,00	202 398,02	,00	202 398,02	179 438,10	,00	179 438,10	2 501,98	25 461,90	22 959,92	87,573
02	02010201	Gasolina	2 550,00	2 471,05	,00	2 471,05	2 080,03	,00	2 080,03	78,95	469,97	391,02	81,570
02	02010202	Gasóleo	187 500,00	185 131,57	,00	185 131,57	163 681,21	,00	163 681,21	2 368,43	23 818,79	21 450,36	87,297
02	02010299	Outros	14 850,00	14 795,40	,00	14 795,40	13 676,86	,00	13 676,86	54,60	1 173,14	1 118,54	92,100
02	020103	Munições, explosivos e artificios	100,00	,00	,00	0,00	,00	,00	0,00	100,00	100,00	0,00	0,000
02	020104	Limpeza e higiene	4 300,00	4 001,82	,00	4 001,82	3 703,81	,00	3 703,81	298,18	596,19	298,01	86,135
02	020105	Alimentação-Refeições confeccionadas	111 950,00	88 629,17	,00	88 629,17	83 216,94	135,85	83 352,79	23 320,83	28 597,21	5 276,38	74,455
02	020106	Alimentação-Gêneros para confeccionar	900,00	205,76	,00	205,76	205,76	,00	205,76	694,24	694,24	0,00	22,862
02	020107	Vestuário e artigos pessoais	6 350,00	5 955,77	,00	5 955,77	5 761,43	97,17	5 858,60	394,23	491,40	97,17	92,261
02	020108	Material de escritório	99 000,00	92 808,35	,00	92 808,35	73 390,39	836,40	74 226,79	6 191,65	24 773,21	18 581,56	74,977
02	020109	Produtos químicos e farmacêuticos	2 200,00	1 700,35	,00	1 700,35	1 700,35	,00	1 700,35	499,65	499,65	0,00	77,289
02	020110	Produtos vendidos nas farmácias	100,00	94,04	,00	94,04	94,04	,00	94,04	5,96	5,96	0,00	94,040
02	020111	Material de consumo clínico	1 300,00	1 218,56	,00	1 218,56	1 218,56	,00	1 218,56	81,44	81,44	0,00	93,735
02	020112	Material de transporte-Peças	35 100,00	34 357,58	,00	34 357,58	29 984,10	216,73	30 200,83	742,42	4 899,17	4 156,75	86,042
02	020113	Material de consumo hoteleiro	100,00	,00	,00	0,00	,00	,00	0,00	100,00	100,00	0,00	0,000
02	020114	Outro material-Peças	20 100,00	15 954,93	,00	15 954,93	15 642,85	,00	15 642,85	4 145,07	4 457,15	312,08	77,825
02	020115	Prêmios, condecorações e ofertas	67 400,00	56 097,78	,00	56 097,78	53 313,86	1 386,00	54 699,86	11 302,22	12 700,14	1 397,92	81,157
02	020116	Mercadorias para venda	1 110,00	,00	,00	0,00	,00	,00	0,00	1 110,00	1 110,00	0,00	0,000
02	02011601	Água	100,00	,00	,00	0,00	,00	,00	0,00	100,00	100,00	0,00	0,000
02	02011602	Electricidade	100,00	,00	,00	0,00	,00	,00	0,00	100,00	100,00	0,00	0,000
02	02011603	Outras	910,00	,00	,00	0,00	,00	,00	0,00	910,00	910,00	0,00	0,000
02	020117	Ferramentas e utensílios	5 750,00	5 574,06	,00	5 574,06	4 517,03	,00	4 517,03	175,94	1 232,97	1 057,03	78,557
02	020118	Livros e documentação técnica	1 900,00	1 095,00	,00	1 095,00	1 075,00	,00	1 075,00	805,00	825,00	20,00	56,579
02	020119	Artigos honoríficos e de decoração	1 000,00	502,95	,00	502,95	502,95	,00	502,95	497,05	497,05	0,00	50,295
02	020120	Material de educação, cultura e recreio	9 550,00	7 537,27	,00	7 537,27	4 045,21	1 069,55	5 114,76	2 012,73	4 435,24	2 422,51	53,558
02	020121	Outros bens	57 720,00	47 939,21	,00	47 939,21	43 527,69	160,92	43 688,61	9 780,79	14 031,39	4 250,60	75,691
02	0202	Aquisição de serviços	13 233 440,00	12 495 057,88	2 264 295,09	14 759 352,97	10 922 433,25	28 604,48	10 951 037,73	738 382,12	2 282 402,27	1 544 020,15	82,753
02	020201	Encargos das instalações	1 142 500,00	1 090 133,33	508 081,06	1 598 214,39	843 851,55	-1 134,77	842 716,78	52 366,67	299 783,22	247 416,55	73,761
02	02020101	Água	273 500,00	273 377,13	,00	273 377,13	238 014,11	,00	238 014,11	122,87	35 485,89	35 363,02	87,025

62

Controlo Orçamental - Despesa

Ano: 2017

Município de Ourém

(designação da autarquia local)

(unidade: €)

Classif. Económica Despesa			Dotações corrigidas	Compromissos assumidos			Despesas Pagas			Diferenças			Grau de Execução Orçamental da Despesa
Código	Designação			Exercicio	Exercicios futuros	Total	Exercicio corrente	Exercicios anteriores	Total	Dotação não comprometida	Saldo	Compromissos por pagar	
02	02020102	Electricidade	659 700,00	656 244,21	508 081,06	1 164 325,27	518 085,85	-719,82	517 366,03	3 455,79	142 333,97	138 878,18	78,424
02	02020103	Gás	10 000,00	5 437,39	,00	5 437,39	2 575,55	,00	2 575,55	4 562,61	7 424,45	2 861,84	25,755
02	02020109	Outros	199 300,00	155 074,60	,00	155 074,60	85 176,04	-414,95	84 761,09	44 225,40	114 538,91	70 313,51	42,529
02	020202	Limpeza e higiene	78 000,00	75 996,00	,00	75 996,00	75 996,00	,00	75 996,00	2 004,00	2 004,00	0,00	97,431
02	020203	Conservação de bens	470 000,00	464 287,19	,00	464 287,19	437 468,32	469,60	437 937,92	5 712,81	32 062,08	26 349,27	93,178
02	02020301	Edifícios e outras construções (domínio privado)	182 200,00	179 157,83	,00	179 157,83	166 261,44	,00	166 261,44	3 042,17	15 938,56	12 896,39	91,252
02	02020302	Equipamento básico	38 300,00	37 976,74	,00	37 976,74	36 150,45	30,75	36 181,20	323,26	2 118,80	1 795,54	94,468
02	02020303	Equipamento de transporte	95 100,00	93 845,47	,00	93 845,47	86 774,45	438,85	87 213,30	1 254,53	7 886,70	6 632,17	91,707
02	02020304	Equipamento administrativo	2 000,00	1 748,45	,00	1 748,45	1 587,93	,00	1 587,93	251,55	412,07	160,52	79,396
02	02020305	Edifícios e outras construções (domínio público)	500,00	61,50	,00	61,50	61,50	,00	61,50	438,50	438,50	0,00	12,300
02	02020399	Outros	151 900,00	151 497,20	,00	151 497,20	146 632,55	,00	146 632,55	402,80	5 267,45	4 864,65	96,532
02	020204	Locação de edifícios	33 300,00	32 833,68	,00	32 833,68	32 683,68	,00	32 683,68	466,32	616,32	150,00	98,149
02	02020401	Edifícios p/ funcionamento de serviços municipais	32 800,00	32 683,68	,00	32 683,68	32 683,68	,00	32 683,68	116,32	116,32	0,00	99,645
02	02020402	Edifícios para funcionamento escolar	100,00	,00	,00	0,00	,00	,00	0,00	100,00	100,00	0,00	0,000
02	02020499	Edifícios para actividades diversas	400,00	150,00	,00	150,00	,00	,00	0,00	250,00	400,00	150,00	0,000
02	020205	Locação de material de informática	100,00	,00	,00	0,00	,00	,00	0,00	100,00	100,00	0,00	0,000
02	020206	Locação de material de transporte	100,00	,00	,00	0,00	,00	,00	0,00	100,00	100,00	0,00	0,000
02	020208	Locação de outros bens	13 150,00	8 917,78	,00	8 917,78	8 438,08	,00	8 438,08	4 232,22	4 711,92	479,70	64,168
02	020209	Comunicações	99 700,00	93 263,27	11 000,00	104 263,27	68 489,71	-1 138,45	67 351,26	6 436,73	32 348,74	25 912,01	67,554
02	02020901	Telefones/Telemóveis	50 000,00	47 357,39	5 500,00	52 857,39	41 372,62	-1 138,45	40 234,17	2 642,61	9 765,83	7 123,22	80,468
02	02020902	Portes/Registos/Franquias Postais	22 000,00	19 325,31	,00	19 325,31	16 074,27	,00	16 074,27	2 674,69	5 925,73	3 251,04	73,065
02	02020903	Internet- Ligação/Portal/Correios electrónicos	27 000,00	25 966,70	5 500,00	31 466,70	10 944,46	,00	10 944,46	1 033,30	16 055,54	15 022,24	40,535
02	02020999	Outros	700,00	613,87	,00	613,87	98,36	,00	98,36	86,13	601,64	515,51	14,051
02	020210	Transportes	1 359 090,00	1 298 826,93	595 375,48	1 894 202,41	897 020,81	6 880,33	903 901,14	60 263,07	455 188,86	394 925,79	66,508
02	02021001	Transportes escolares	1 288 090,00	1 247 776,62	595 375,48	1 843 152,10	846 929,04	7 141,99	854 071,03	40 313,38	434 018,97	393 705,59	66,305
02	02021099	Outros	71 000,00	51 050,31	,00	51 050,31	50 091,77	-261,66	49 830,11	19 949,69	21 169,89	1 220,20	70,183
02	020211	Representação dos serviços	18 000,00	11 309,34	,00	11 309,34	5 955,20	,00	5 955,20	6 690,66	12 044,80	5 354,14	33,084
02	020212	Seguros	41 100,00	37 078,69	,00	37 078,69	35 688,25	,00	35 688,25	4 021,31	5 411,75	1 390,44	86,833
02	020213	Deslocações e estadas	60 510,00	25 110,48	,00	25 110,48	24 281,72	,00	24 281,72	35 399,52	36 228,28	828,76	40,128
02	020214	Estudos, pareceres, projectos e consultadoria	584 850,00	517 722,86	,00	517 722,86	440 578,74	-7 755,16	432 823,58	67 127,14	152 026,42	84 899,28	74,006
02	020215	Formação	13 600,00	6 095,41	,00	6 095,41	4 219,43	,00	4 219,43	7 504,59	9 380,57	1 875,98	31,025
02	020216	Seminários, exposições e similares	202 100,00	133 278,95	,00	133 278,95	98 860,98	2 393,58	101 254,56	68 821,05	100 845,44	32 024,39	50,101
02	020217	Publicidade	87 800,00	82 879,40	,00	82 879,40	75 923,75	,00	75 923,75	4 920,60	11 876,25	6 955,65	86,474
02	02021701	Publicitação de concursos e editais	8 500,00	7 129,02	,00	7 129,02	6 969,12	,00	6 969,12	1 370,98	1 530,88	159,90	81,990
02	02021799	Outra	79 300,00	75 750,38	,00	75 750,38	68 954,63	,00	68 954,63	3 549,62	10 345,37	6 795,75	86,954
02	020218	Vigilância e segurança	92 700,00	89 266,13	,00	89 266,13	87 024,51	,00	87 024,51	3 433,87	5 675,49	2 241,62	93,878
02	020219	Assistência técnica	57 500,00	54 365,66	,00	54 365,66	37 542,10	3 495,57	41 037,67	3 134,34	16 462,33	13 327,99	71,370
02	020220	Outros trabalhos especializados	1 030 370,00	948 808,23	115 400,03	1 064 208,26	809 834,63	2 757,75	812 592,38	81 561,77	217 777,62	136 215,85	78,864
02	020221	Utilização de infra-estruturas de transportes	100,00	,00	,00	0,00	,00	,00	0,00	100,00	100,00	0,00	0,000
02	020222	Serviços de saúde	11 400,00	11 353,32	,00	11 353,32	10 407,10	,00	10 407,10	46,68	992,90	946,22	91,290
02	020224	Encargos de cobrança de receitas	252 600,00	252 599,91	,00	252 599,91	250 067,93	,00	250 067,93	0,09	2 532,07	2 531,98	98,998
02	020225	Outros serviços	7 584 870,00	7 260 931,32	1 034 438,52	8 295 369,84	6 678 100,76	22 636,03	6 700 736,79	323 938,68	884 133,21	560 194,53	88,343
02	02022501	Manutenção de espaços verdes	731 800,00	730 940,14	,00	730 940,14	685 257,69	149,46	685 407,15	859,86	46 392,85	45 532,99	93,660
02	02022502	Recolha, transporte e tratamento de RSU's	1 613 100,00	1 611 408,38	,00	1 611 408,38	1 530 802,28	-25 283,20	1 505 519,08	1 691,62	107 580,92	105 889,30	93,331
02	02022503	Exploração e manutenção de ETAR's	655 800,00	655 546,96	,00	655 546,96	614 663,99	,00	614 663,99	253,04	41 136,01	40 882,97	93,727
02	02022504	Recolha domiciliária de efluentes	18 100,00	18 072,08	,00	18 072,08	18 072,08	,00	18 072,08	27,92	27,92	0,00	99,846
02	02022505	Manutenção das redes de saneamento	91 800,00	89 979,43	,00	89 979,43	89 687,93	,00	89 687,93	1 820,57	2 112,07	291,50	97,699

Controlo Orçamental - Despesa

Ano: 2017

Município de Ourém

(designação da autarquia local)

(unidade: €)

Classif. Económica Despesa			Dotações corrigidas	Compromissos assumidos			Despesas Pagas			Diferenças			Grau de Execução Orçamental da Despesa
Código	Designação			Exercicio	Exercícios futuros	Total	Exercicio corrente	Exercícios anteriores	Total	Dotação não comprometida	Saldo	Compromissos por pagar	
02	02022507	Limpeza e man. de florestas e caminhos florestais	500,00	,00	,00	0,00	,00	,00	0,00	500,00	500,00	0,00	0,000
02	02022508	Edições e publicações periódicas municipais	100,00	,00	,00	0,00	,00	,00	0,00	100,00	100,00	0,00	0,000
02	02022509	Iluminação pública	1 844 600,00	1 844 494,75	1 031 558,52	2 876 053,27	1 743 243,95	,00	1 743 243,95	105,25	101 356,05	101 250,80	94,505
02	02022510	Limpeza de terrenos e de lixeiras ilegais	6 100,00	6 027,00	,00	6 027,00	6 027,00	,00	6 027,00	73,00	73,00	0,00	98,803
02	02022511	Contencioso, notariado e registos diversos	9 000,00	2 332,85	,00	2 332,85	857,96	,00	857,96	6 667,15	8 142,04	1 474,89	9,533
02	02022512	Retenção dos Fundos pela DGAL, CCDR e GAT	9 250,00	,00	,00	0,00	,00	,00	0,00	9 250,00	9 250,00	0,00	0,000
02	02022513	Limpeza urbana	414 500,00	414 342,15	,00	414 342,15	381 679,43	,00	381 679,43	157,85	32 820,57	32 662,72	92,082
02	02022599	Outros	2 190 220,00	1 887 787,58	2 880,00	1 890 667,58	1 607 808,45	47 769,77	1 655 578,22	302 432,42	534 641,78	232 209,36	75,590
02	04	Transferências correntes	2 359 840,00	2 225 026,70	533 990,06	2 759 016,76	2 092 277,25	,00	2 092 277,25	134 813,30	267 562,75	132 749,45	88,662
02	0401	Sociedades e quase sociedades não financeiras	350,00	,00	,00	0,00	,00	,00	0,00	350,00	350,00	0,00	0,000
02	040101	Públicas	200,00	,00	,00	0,00	,00	,00	0,00	200,00	200,00	0,00	0,000
02	04010101	Empresas públicas municipais e intermunicipais	100,00	,00	,00	0,00	,00	,00	0,00	100,00	100,00	0,00	0,000
02	04010102	Outras	100,00	,00	,00	0,00	,00	,00	0,00	100,00	100,00	0,00	0,000
02	040102	Privadas	150,00	,00	,00	0,00	,00	,00	0,00	150,00	150,00	0,00	0,000
02	0403	Administração central	200,00	,00	,00	0,00	,00	,00	0,00	200,00	200,00	0,00	0,000
02	040301	Estado	100,00	,00	,00	0,00	,00	,00	0,00	100,00	100,00	0,00	0,000
02	040305	Serviços e fundos autónomos	100,00	,00	,00	0,00	,00	,00	0,00	100,00	100,00	0,00	0,000
02	0405	Administração local	866 300,00	853 410,79	,00	853 410,79	814 345,33	,00	814 345,33	12 889,21	51 954,67	39 065,46	94,003
02	040501	Continente	866 300,00	853 410,79	,00	853 410,79	814 345,33	,00	814 345,33	12 889,21	51 954,67	39 065,46	94,003
02	04050101	Municípios	100,00	,00	,00	0,00	,00	,00	0,00	100,00	100,00	0,00	0,000
02	04050102	Freguesias	847 600,00	846 180,92	,00	846 180,92	807 115,46	,00	807 115,46	1 419,08	40 484,54	39 065,46	95,224
02	04050103	Serviços autónomos da administração local	100,00	,00	,00	0,00	,00	,00	0,00	100,00	100,00	0,00	0,000
02	04050104	Associações de municípios	18 200,00	7 229,87	,00	7 229,87	7 229,87	,00	7 229,87	10 970,13	10 970,13	0,00	39,725
02	04050106	Regiões de turismo	100,00	,00	,00	0,00	,00	,00	0,00	100,00	100,00	0,00	0,000
02	04050107	Assembleias distritais	100,00	,00	,00	0,00	,00	,00	0,00	100,00	100,00	0,00	0,000
02	04050108	Outros	100,00	,00	,00	0,00	,00	,00	0,00	100,00	100,00	0,00	0,000
02	0406	Segurança social	200,00	,00	,00	0,00	,00	,00	0,00	200,00	200,00	0,00	0,000
02	040601	Sistemas de solidariedade e segurança social	100,00	,00	,00	0,00	,00	,00	0,00	100,00	100,00	0,00	0,000
02	040602	Outras transferências	100,00	,00	,00	0,00	,00	,00	0,00	100,00	100,00	0,00	0,000
02	0407	Instituições sem fins lucrativos	680 510,00	600 202,08	41 000,00	641 202,08	584 092,31	,00	584 092,31	80 307,92	96 417,69	16 109,77	85,832
02	040701	Instituições sem fins lucrativos	680 510,00	600 202,08	41 000,00	641 202,08	584 092,31	,00	584 092,31	80 307,92	96 417,69	16 109,77	85,832
02	0408	Famílias	811 970,00	771 413,83	492 990,06	1 264 403,89	693 839,61	,00	693 839,61	40 556,17	118 130,39	77 574,22	85,451
02	040802	Outras	811 970,00	771 413,83	492 990,06	1 264 403,89	693 839,61	,00	693 839,61	40 556,17	118 130,39	77 574,22	85,451
02	0409	Resto do mundo	310,00	,00	,00	0,00	,00	,00	0,00	310,00	310,00	0,00	0,000
02	040901	União Europeia-Instituições	100,00	,00	,00	0,00	,00	,00	0,00	100,00	100,00	0,00	0,000
02	040902	União Europeia-Países membros	100,00	,00	,00	0,00	,00	,00	0,00	100,00	100,00	0,00	0,000
02	040903	Países terceiros e organizações internacionais	110,00	,00	,00	0,00	,00	,00	0,00	110,00	110,00	0,00	0,000
02	05	Subsídios	788 450,00	784 906,63	,00	784 906,63	790 714,57	-41 168,00	749 546,57	3 543,37	38 903,43	35 360,06	95,066
02	0501	Sociedades e quase-sociedades não financeiras	788 350,00	784 906,63	,00	784 906,63	790 714,57	-41 168,00	749 546,57	3 443,37	38 803,43	35 360,06	95,078
02	050101	Públicas	788 250,00	784 906,63	,00	784 906,63	790 714,57	-41 168,00	749 546,57	3 343,37	38 703,43	35 360,06	95,090
02	05010101	Empresas públicas municipais e intermunicipais	788 150,00	784 906,63	,00	784 906,63	790 714,57	-41 168,00	749 546,57	3 243,37	38 603,43	35 360,06	95,102
02	0501010101	Preços sociais - Piscinas Municipais (indem.comp.)	283 850,00	283 848,00	,00	283 848,00	283 848,00	,00	283 848,00	2,00	2,00	0,00	99,999
02	0501010102	Preços sociais - Pav. Gimnodesport. (indem.comp.)	119 500,00	119 412,00	,00	119 412,00	119 412,00	,00	119 412,00	88,00	88,00	0,00	99,926
02	0501010104	Preços sociais - Museu Municipal	87 050,00	87 048,00	,00	87 048,00	87 048,00	,00	87 048,00	2,00	2,00	0,00	99,998
02	0501010106	Ucharia do Conde	20 700,00	20 640,00	,00	20 640,00	20 640,00	,00	20 640,00	60,00	60,00	0,00	99,710
02	0501010107	Serviços Escolares (CAF'S)	231 400,00	228 346,63	,00	228 346,63	234 154,57	-41 168,00	192 986,57	3 053,37	38 413,43	35 360,06	83,400
02	0501010199	Outros	45 650,00	45 612,00	,00	45 612,00	45 612,00	,00	45 612,00	38,00	38,00	0,00	99,971

Controlo Orçamental - Despesa

Ano: 2017

Município de Ourém

(designação da autarquia local)

(unidade: €)

Classif. Económica Despesa			Dotações corrigidas	Compromissos assumidos			Despesas Pagas			Diferenças			Grau de Execução Orçamental da Despesa
Código	Designação			Exercicio	Exercícios futuros	Total	Exercicio corrente	Exercícios anteriores	Total	Dotação não comprometida	Saldo	Compromissos por pagar	
02 05010102	Outras		100,00	,00	,00	0,00	,00	,00	0,00	100,00	100,00	0,00	0,000
02 050103	Privadas		100,00	,00	,00	0,00	,00	,00	0,00	100,00	100,00	0,00	0,000
02 0508	Famílias		100,00	,00	,00	0,00	,00	,00	0,00	100,00	100,00	0,00	0,000
02 050803	Outras		100,00	,00	,00	0,00	,00	,00	0,00	100,00	100,00	0,00	0,000
02 06	Outras despesas correntes		423 100,00	373 266,38	,00	373 266,38	346 384,34	,00	346 384,34	49 833,62	76 715,66	26 882,04	81,868
02 0602	Diversas		423 100,00	373 266,38	,00	373 266,38	346 384,34	,00	346 384,34	49 833,62	76 715,66	26 882,04	81,868
02 060201	Impostos e taxas		118 600,00	118 165,52	,00	118 165,52	117 842,12	,00	117 842,12	434,48	757,88	323,40	99,361
02 060202	Activos incorpóreos		100,00	,00	,00	0,00	,00	,00	0,00	100,00	100,00	0,00	0,000
02 060203	Outras		304 400,00	255 100,86	,00	255 100,86	228 542,22	,00	228 542,22	49 299,14	75 857,78	26 558,64	75,080
02 06020301	Outras restituições		18 500,00	13 829,73	,00	13 829,73	13 829,73	,00	13 829,73	4 670,27	4 670,27	0,00	74,755
02 06020302	IVA pago		25 000,00	25 000,00	,00	25 000,00	11 352,26	,00	11 352,26	0,00	13 647,74	13 647,74	45,409
02 06020303	Diferenças de câmbio		100,00	,00	,00	0,00	,00	,00	0,00	100,00	100,00	0,00	0,000
02 06020304	Serviços bancários		4 500,00	4 359,44	,00	4 359,44	3 674,39	,00	3 674,39	140,56	825,61	685,05	81,653
02 06020305	Outras		256 300,00	211 911,69	,00	211 911,69	199 685,84	,00	199 685,84	44 388,31	56 614,16	12 225,85	77,911
02 0602030501	Quotizações		115 800,00	113 085,98	,00	113 085,98	111 585,98	,00	111 585,98	2 714,02	4 214,02	1 500,00	96,361
02 0602030502	Reembolso de remunerações		100,00	,00	,00	0,00	,00	,00	0,00	100,00	100,00	0,00	0,000
02 0602030503	Custas Judiciais		10 000,00	6 168,20	,00	6 168,20	6 168,20	,00	6 168,20	3 831,80	3 831,80	0,00	61,682
02 0602030599	Outras		130 400,00	92 657,51	,00	92 657,51	81 931,66	,00	81 931,66	37 742,49	48 468,34	10 725,85	62,831
02 07	Aquisição de bens de capital		9 445 270,00	8 956 553,15	2 646 180,68	11 602 733,83	6 868 429,49	3 739,95	6 872 169,44	488 716,85	2 573 100,56	2 084 383,71	72,758
02 0701	Investimentos		2 069 820,00	1 706 224,91	47 100,00	1 753 324,91	1 420 944,89	644,27	1 421 589,16	363 595,09	648 230,84	284 635,75	68,682
02 070101	Terrenos		21 800,00	11 265,77	,00	11 265,77	5 985,77	,00	5 985,77	10 534,23	15 814,23	5 280,00	27,458
02 070102	Habitacões		350,00	,00	,00	0,00	,00	,00	0,00	350,00	350,00	0,00	0,000
02 07010201	Construção		100,00	,00	,00	0,00	,00	,00	0,00	100,00	100,00	0,00	0,000
02 07010202	Aquisição		100,00	,00	,00	0,00	,00	,00	0,00	100,00	100,00	0,00	0,000
02 07010203	Reparação e beneficiação		150,00	,00	,00	0,00	,00	,00	0,00	150,00	150,00	0,00	0,000
02 070103	Edifícios		1 143 850,00	821 870,60	45 000,00	866 870,60	622 936,81	-2 040,57	620 896,24	321 979,40	522 953,76	200 974,36	54,281
02 07010301	Instalações de serviços		169 100,00	166 965,78	45 000,00	211 965,78	158 344,17	,00	158 344,17	2 134,22	10 755,83	8 621,61	93,639
02 07010302	Instalações desportivas e recreativas		35 100,00	34 121,24	,00	34 121,24	26 224,64	,00	26 224,64	978,76	8 875,36	7 896,60	74,714
02 07010303	Mercados e instalações de fiscalização sanitária		143 400,00	140 164,71	,00	140 164,71	140 164,71	,00	140 164,71	3 235,29	3 235,29	0,00	97,744
02 07010305	Escolas		439 650,00	125 703,50	,00	125 703,50	107 315,80	147,60	107 463,40	313 946,50	332 186,60	18 240,10	24,443
02 07010307	Outros		356 600,00	354 915,37	,00	354 915,37	190 887,49	-2 188,17	188 699,32	1 684,63	167 900,68	166 216,05	52,916
02 070104	Construções diversas		54 900,00	53 856,69	2 100,00	55 956,69	53 834,89	,00	53 834,89	1 043,31	1 065,11	21,80	98,060
02 07010401	Viadutos, arruamentos e obras complementares		150,00	,00	,00	0,00	,00	,00	0,00	150,00	150,00	0,00	0,000
02 07010403	Estações de tratamento de águas residuais		10 800,00	10 784,89	,00	10 784,89	10 784,89	,00	10 784,89	15,11	15,11	0,00	99,860
02 07010406	Instalações desportivas e recreativas		300,00	21,80	2 100,00	2 121,80	,00	,00	0,00	278,20	300,00	21,80	0,000
02 07010413	Outros		43 650,00	43 050,00	,00	43 050,00	43 050,00	,00	43 050,00	600,00	600,00	0,00	98,625
02 070106	Material de transporte		14 150,00	7 898,13	,00	7 898,13	7 898,13	,00	7 898,13	6 251,87	6 251,87	0,00	55,817
02 07010602	Outro		14 150,00	7 898,13	,00	7 898,13	7 898,13	,00	7 898,13	6 251,87	6 251,87	0,00	55,817
02 070107	Equipamento de informática		132 000,00	130 023,66	,00	130 023,66	125 159,01	,00	125 159,01	1 976,34	6 840,99	4 864,65	94,817
02 070108	Software informático		1 100,00	,00	,00	0,00	,00	,00	0,00	1 100,00	1 100,00	0,00	0,000
02 070109	Equipamento administrativo		30 900,00	30 318,50	,00	30 318,50	28 822,45	433,94	29 256,39	581,50	1 643,61	1 062,11	94,681
02 070110	Equipamento básico		96 200,00	82 228,64	,00	82 228,64	39 493,24	2 250,90	41 744,14	13 971,36	54 455,86	40 484,50	43,393
02 07011001	Equipamento de recolha de resíduos		11 750,00	10 803,57	,00	10 803,57	3 220,64	,00	3 220,64	946,43	8 529,36	7 582,93	27,410
02 07011002	Outro		84 450,00	71 425,07	,00	71 425,07	36 272,60	2 250,90	38 523,50	13 024,93	45 926,50	32 901,57	45,617
02 070111	Ferramentas e utensilios		5 920,00	5 698,99	,00	5 698,99	5 698,99	,00	5 698,99	221,01	221,01	0,00	96,267
02 070112	Artigos e objectos de valor		100,00	,00	,00	0,00	,00	,00	0,00	100,00	100,00	0,00	0,000
02 070113	Investimentos incorpóreos		299 100,00	297 779,62	,00	297 779,62	268 322,04	,00	268 322,04	1 320,38	30 777,96	29 457,58	89,710

Controlo Orçamental - Despesa

Ano: 2017

Município de Ourém

(designação da autarquia local)

(unidade: €)

Classif. Económica Despesa			Dotações corrigidas	Compromissos assumidos			Despesas Pagas			Diferenças			Grau de Execução Orçamental da Despesa
Código	Designação			Exercício	Exercícios futuros	Total	Exercício corrente	Exercícios anteriores	Total	Dotação não comprometida	Saldo	Compromissos por pagar	
02 070115	Outros investimentos	269 450,00	265 284,31	,00	265 284,31	262 793,56	,00	262 793,56	4 165,69	6 656,44	2 490,75	97,530	
02 0703	Bens de domínio público	7 375 450,00	7 250 328,24	2 599 080,68	9 849 408,92	5 447 484,60	3 095,68	5 450 580,28	125 121,76	1 924 869,72	1 799 747,96	73,902	
02 070303	Outras construções e infraestruturas	7 241 900,00	7 118 675,19	2 599 080,68	9 717 755,87	5 342 016,40	3 095,68	5 345 112,08	123 224,81	1 896 787,92	1 773 563,11	73,808	
02 07030301	Viadutos, arruamentos e obras complementares	3 480 450,00	3 389 584,66	1 622 896,38	5 012 481,04	2 506 788,21	,00	2 506 788,21	90 865,34	973 661,79	882 796,45	72,025	
02 07030302	Sistemas de drenagem de águas residuais	131 800,00	130 157,66	976 184,30	1 106 341,96	93 921,54	,00	93 921,54	1 642,34	37 878,46	36 236,12	71,261	
02 07030304	Iluminação pública	8 800,00	8 787,20	,00	8 787,20	8 787,20	,00	8 787,20	12,80	12,80	0,00	99,855	
02 07030305	Parques e jardins	166 000,00	164 229,60	,00	164 229,60	91 315,20	,00	91 315,20	1 770,40	74 684,80	72 914,40	55,009	
02 07030306	Instalações desportivas e recreativas	100,00	,00	,00	0,00	,00	,00	0,00	100,00	100,00	0,00	0,000	
02 07030307	Captação e distribuição de água	122 300,00	121 477,74	,00	121 477,74	81 513,50	2 948,08	84 461,58	822,26	37 838,42	37 016,16	69,061	
02 07030308	Viação rural	3 246 950,00	3 219 329,57	,00	3 219 329,57	2 537 634,56	147,60	2 537 782,16	27 620,43	709 167,84	681 547,41	78,159	
02 07030309	Sinalização e trânsito	25 300,00	25 240,66	,00	25 240,66	22 056,19	,00	22 056,19	59,34	3 243,81	3 184,47	87,179	
02 07030310	Infraestruturas p/ distribuição energia eléctrica	100,00	,00	,00	0,00	,00	,00	0,00	100,00	100,00	0,00	0,000	
02 07030312	Cemitérios	50,00	,00	,00	0,00	,00	,00	0,00	50,00	50,00	0,00	0,000	
02 07030313	Outros	60 050,00	59 868,10	,00	59 868,10	,00	,00	0,00	181,90	60 050,00	59 868,10	0,000	
02 070305	Bens do património histórico, artístico e cultural	133 400,00	131 653,05	,00	131 653,05	105 468,20	,00	105 468,20	1 746,95	27 931,80	26 184,85	79,062	
02 070306	Outros bens de domínio público	150,00	,00	,00	0,00	,00	,00	0,00	150,00	150,00	0,00	0,000	
02 08	Transferências de capital	2 074 970,00	1 852 105,13	1 231 888,05	3 083 993,18	1 416 919,49	,00	1 416 919,49	222 864,87	658 050,51	435 185,64	68,286	
02 0801	Sociedades e quase sociedades não financeiras	300,00	,00	,00	0,00	,00	,00	0,00	300,00	300,00	0,00	0,000	
02 080101	Públicas	200,00	,00	,00	0,00	,00	,00	0,00	200,00	200,00	0,00	0,000	
02 08010101	Empresas públicas municipais e intermunicipais	100,00	,00	,00	0,00	,00	,00	0,00	100,00	100,00	0,00	0,000	
02 08010102	Outras	100,00	,00	,00	0,00	,00	,00	0,00	100,00	100,00	0,00	0,000	
02 080102	Privadas	100,00	,00	,00	0,00	,00	,00	0,00	100,00	100,00	0,00	0,000	
02 0803	Administração central	200,00	,00	,00	0,00	,00	,00	0,00	200,00	200,00	0,00	0,000	
02 080301	Estado	100,00	,00	,00	0,00	,00	,00	0,00	100,00	100,00	0,00	0,000	
02 080306	Serviços e fundos autónomos	100,00	,00	,00	0,00	,00	,00	0,00	100,00	100,00	0,00	0,000	
02 0805	Administração local	965 860,00	898 576,47	,00	898 576,47	634 956,29	,00	634 956,29	67 283,53	330 903,71	263 620,18	65,740	
02 080501	Continente	965 860,00	898 576,47	,00	898 576,47	634 956,29	,00	634 956,29	67 283,53	330 903,71	263 620,18	65,740	
02 08050101	Municípios	100,00	,00	,00	0,00	,00	,00	0,00	100,00	100,00	0,00	0,000	
02 08050102	Freguesias	953 510,00	898 576,47	,00	898 576,47	634 956,29	,00	634 956,29	54 933,53	318 553,71	263 620,18	66,591	
02 08050103	Serviços autónomos da administração local	100,00	,00	,00	0,00	,00	,00	0,00	100,00	100,00	0,00	0,000	
02 08050104	Associações de municípios	11 850,00	,00	,00	0,00	,00	,00	0,00	11 850,00	11 850,00	0,00	0,000	
02 08050106	Regiões de turismo	100,00	,00	,00	0,00	,00	,00	0,00	100,00	100,00	0,00	0,000	
02 08050107	Assembleias municipais	100,00	,00	,00	0,00	,00	,00	0,00	100,00	100,00	0,00	0,000	
02 08050108	Outros	100,00	,00	,00	0,00	,00	,00	0,00	100,00	100,00	0,00	0,000	
02 0806	Segurança social	200,00	,00	,00	0,00	,00	,00	0,00	200,00	200,00	0,00	0,000	
02 080601	Sistema de solidariedade e segurança social	100,00	,00	,00	0,00	,00	,00	0,00	100,00	100,00	0,00	0,000	
02 080605	Outras transferências	100,00	,00	,00	0,00	,00	,00	0,00	100,00	100,00	0,00	0,000	
02 0807	Instituições sem fins lucrativos	1 107 810,00	953 528,66	1 231 888,05	2 185 416,71	781 963,20	,00	781 963,20	154 281,34	325 846,80	171 565,46	70,586	
02 080701	Instituições sem fins lucrativos	1 107 810,00	953 528,66	1 231 888,05	2 185 416,71	781 963,20	,00	781 963,20	154 281,34	325 846,80	171 565,46	70,586	
02 0808	Famílias	200,00	,00	,00	0,00	,00	,00	0,00	200,00	200,00	0,00	0,000	
02 080802	Outras	200,00	,00	,00	0,00	,00	,00	0,00	200,00	200,00	0,00	0,000	
02 0809	Resto do mundo	400,00	,00	,00	0,00	,00	,00	0,00	400,00	400,00	0,00	0,000	
02 080901	União Europeia-Instituições	100,00	,00	,00	0,00	,00	,00	0,00	100,00	100,00	0,00	0,000	
02 080902	União Europeia-Países membros	100,00	,00	,00	0,00	,00	,00	0,00	100,00	100,00	0,00	0,000	
02 080903	Países terceiros e organizações internacionais	200,00	,00	,00	0,00	,00	,00	0,00	200,00	200,00	0,00	0,000	
02 11	Outras despesas de capital	200,00	,00	,00	0,00	,00	,00	0,00	200,00	200,00	0,00	0,000	
02 1102	Diversas	200,00	,00	,00	0,00	,00	,00	0,00	200,00	200,00	0,00	0,000	

# Controlo Orçamental - Despesa

Ano: 2017

## Município de Ourém

(designação da autarquia local)

(unidade: €)

Classif. Económica Despesa			Dotações corrigidas	Compromissos assumidos			Despesas Pagas			Diferenças			Grau de Execução Orçamental da Despesa
Código	Designação			Exercicio	Exercicios futuros	Total	Exercicio corrente	Exercicios anteriores	Total	Dotação não comprometida	Saldo	Compromissos por pagar	
02	110201	Restituições	100,00	,00	,00	0,00	,00	,00	0,00	100,00	100,00	0,00	0,000
02	110299	Outras	100,00	,00	,00	0,00	,00	,00	0,00	100,00	100,00	0,00	0,000
03		OPERAÇÕES FINANCEIRAS	3 883 600,00	3 855 446,04	9 727 817,49	13 583 263,53	3 854 417,23	,00	3 854 417,23	28 153,96	29 182,77	1 028,81	99,249
03	03	Juros e outros encargos	164 800,00	141 929,76	581 154,56	723 084,32	140 900,96	,00	140 900,96	22 870,24	23 899,04	1 028,80	85,498
03	0301	Juros da dívida pública	101 700,00	82 967,53	575 554,56	658 522,09	81 966,35	,00	81 966,35	18 732,47	19 733,65	1 001,18	80,596
03	030103	Socied.financ.-Bancos e outras instit. financeiras	30 000,00	24 959,02	289 033,06	313 992,08	23 959,02	,00	23 959,02	5 040,98	6 040,98	1 000,00	79,863
03	03010301	Empréstimos de curto prazo	5 000,00	1 000,00	,00	1 000,00	,00	,00	0,00	4 000,00	5 000,00	1 000,00	0,000
03	03010302	Empréstimos de médio e longo prazos	25 000,00	23 959,02	289 033,06	312 992,08	23 959,02	,00	23 959,02	1 040,98	1 040,98	0,00	95,836
03	030105	Admin.pública-Admin.central-Estado	71 600,00	58 008,51	286 521,50	344 530,01	58 007,33	,00	58 007,33	13 591,49	13 592,67	1,18	81,016
03	03010501	Empréstimos de curto prazo	100,00	,00	,00	0,00	,00	,00	0,00	100,00	100,00	0,00	0,000
03	03010502	Empréstimos de médio e longo prazo	71 500,00	58 008,51	286 521,50	344 530,01	58 007,33	,00	58 007,33	13 491,49	13 492,67	1,18	81,129
03	030106	Admin.pública-Admin.central-Serv. fundos autónomos	100,00	,00	,00	0,00	,00	,00	0,00	100,00	100,00	0,00	0,000
03	0302	Outros encargos correntes da dívida pública	100,00	,00	,00	0,00	,00	,00	0,00	100,00	100,00	0,00	0,000
03	030201	Despesas diversas	100,00	,00	,00	0,00	,00	,00	0,00	100,00	100,00	0,00	0,000
03	0303	Juros de locação financeira	800,00	,00	,00	0,00	,00	,00	0,00	800,00	800,00	0,00	0,000
03	030301	Terrenos	100,00	,00	,00	0,00	,00	,00	0,00	100,00	100,00	0,00	0,000
03	030302	Habitacões	100,00	,00	,00	0,00	,00	,00	0,00	100,00	100,00	0,00	0,000
03	030303	Edifícios	100,00	,00	,00	0,00	,00	,00	0,00	100,00	100,00	0,00	0,000
03	030304	Construções diversas	100,00	,00	,00	0,00	,00	,00	0,00	100,00	100,00	0,00	0,000
03	030305	Material de transporte	100,00	,00	,00	0,00	,00	,00	0,00	100,00	100,00	0,00	0,000
03	030306	Material de informática	100,00	,00	,00	0,00	,00	,00	0,00	100,00	100,00	0,00	0,000
03	030307	Maquinaria e equipamento	100,00	,00	,00	0,00	,00	,00	0,00	100,00	100,00	0,00	0,000
03	030308	Outros investimentos	100,00	,00	,00	0,00	,00	,00	0,00	100,00	100,00	0,00	0,000
03	0304	Juros tributários	200,00	30,72	,00	30,72	30,72	,00	30,72	169,28	169,28	0,00	15,360
03	030401	Indemnizatórios	100,00	,00	,00	0,00	,00	,00	0,00	100,00	100,00	0,00	0,000
03	030402	Outros	100,00	30,72	,00	30,72	30,72	,00	30,72	69,28	69,28	0,00	30,720
03	0305	Outros juros	57 000,00	56 931,51	,00	56 931,51	56 931,51	,00	56 931,51	68,49	68,49	0,00	99,880
03	030502	Outros	57 000,00	56 931,51	,00	56 931,51	56 931,51	,00	56 931,51	68,49	68,49	0,00	99,880
03	0306	Outros encargos financeiros	5 000,00	2 000,00	5 600,00	7 600,00	1 972,38	,00	1 972,38	3 000,00	3 027,62	27,62	39,448
03	030601	Outros encargos financeiros	5 000,00	2 000,00	5 600,00	7 600,00	1 972,38	,00	1 972,38	3 000,00	3 027,62	27,62	39,448
03	07	Aquisição de bens de capital	500,00	,00	,00	0,00	,00	,00	0,00	500,00	500,00	0,00	0,000
03	0702	Locação financeira	500,00	,00	,00	0,00	,00	,00	0,00	500,00	500,00	0,00	0,000
03	070205	Material de transporte	100,00	,00	,00	0,00	,00	,00	0,00	100,00	100,00	0,00	0,000
03	070206	Material de informática	100,00	,00	,00	0,00	,00	,00	0,00	100,00	100,00	0,00	0,000
03	070207	Maquinaria e equipamento	200,00	,00	,00	0,00	,00	,00	0,00	200,00	200,00	0,00	0,000
03	070209	Outros investimentos	100,00	,00	,00	0,00	,00	,00	0,00	100,00	100,00	0,00	0,000
03	09	Activos financeiros	223 800,00	220 059,00	880 235,98	1 100 294,98	220 059,00	,00	220 059,00	3 741,00	3 741,00	0,00	98,328
03	0902	Títulos a curto prazo	700,00	,00	,00	0,00	,00	,00	0,00	700,00	700,00	0,00	0,000
03	090201	Socied.e quase socied.não financeiras-Privadas	100,00	,00	,00	0,00	,00	,00	0,00	100,00	100,00	0,00	0,000
03	090202	Socied.e quase socied.não financeiras-Públicas	100,00	,00	,00	0,00	,00	,00	0,00	100,00	100,00	0,00	0,000
03	090203	Socied.financ.-Bancos e outras instit. financeiras	100,00	,00	,00	0,00	,00	,00	0,00	100,00	100,00	0,00	0,000
03	090204	Socied.financeiras-Comp. seguros e fundos pensões	100,00	,00	,00	0,00	,00	,00	0,00	100,00	100,00	0,00	0,000
03	090205	Admin.pública-Admin.central-Estado	100,00	,00	,00	0,00	,00	,00	0,00	100,00	100,00	0,00	0,000
03	090206	Admin.pública-Admin.central-Serv. fundos autónomos	100,00	,00	,00	0,00	,00	,00	0,00	100,00	100,00	0,00	0,000
03	090208	Admin.pública-Admin.local-Continente	100,00	,00	,00	0,00	,00	,00	0,00	100,00	100,00	0,00	0,000
03	0903	Títulos a médio e longo prazos	700,00	,00	,00	0,00	,00	,00	0,00	700,00	700,00	0,00	0,000
03	090301	Socied.e quase socied.não financeiras-Privadas	100,00	,00	,00	0,00	,00	,00	0,00	100,00	100,00	0,00	0,000

# Controlo Orçamental - Despesa

Ano: 2017

## Município de Ourém

(designação da autarquia local)

(unidade: €)

Classif. Económica Despesa			Dotações corrigidas	Compromissos assumidos			Despesas Pagas			Diferenças			Grau de Execução Orçamental da Despesa
Código	Designação			Exercicio	Exercícios futuros	Total	Exercicio corrente	Exercícios anteriores	Total	Dotação não comprometida	Saldo	Compromissos por pagar	
03 090302	Socied.e quase socied.não financeiras-Públicas		100,00	,00	,00	0,00	,00	,00	0,00	100,00	100,00	0,00	0,000
03 090303	Socied.financ.-Bancos e outras instit. financeiras		100,00	,00	,00	0,00	,00	,00	0,00	100,00	100,00	0,00	0,000
03 090304	Socied.financeiras-Comp. seguros e fundos pensões		100,00	,00	,00	0,00	,00	,00	0,00	100,00	100,00	0,00	0,000
03 090305	Admin.pública-Admin.central-Estado		100,00	,00	,00	0,00	,00	,00	0,00	100,00	100,00	0,00	0,000
03 090306	Admin.pública-Admin.central-Serv. fundos autónomos		100,00	,00	,00	0,00	,00	,00	0,00	100,00	100,00	0,00	0,000
03 090308	Admin.pública-Admin.local-Continente		100,00	,00	,00	0,00	,00	,00	0,00	100,00	100,00	0,00	0,000
03 0905	Empréstimos a curto prazo		100,00	,00	,00	0,00	,00	,00	0,00	100,00	100,00	0,00	0,000
03 090508	Admin.pública-Admin.local-Continente		100,00	,00	,00	0,00	,00	,00	0,00	100,00	100,00	0,00	0,000
03 0906	Empréstimos a médio e longo prazos		200,00	,00	,00	0,00	,00	,00	0,00	200,00	200,00	0,00	0,000
03 090608	Admin.pública-Admin.local-Continente		100,00	,00	,00	0,00	,00	,00	0,00	100,00	100,00	0,00	0,000
03 090613	Famílias-Outras		100,00	,00	,00	0,00	,00	,00	0,00	100,00	100,00	0,00	0,000
03 0907	Ações e outras participações		700,00	,00	,00	0,00	,00	,00	0,00	700,00	700,00	0,00	0,000
03 090701	Socied.e quase socied.não financeiras-Privadas		100,00	,00	,00	0,00	,00	,00	0,00	100,00	100,00	0,00	0,000
03 090702	Socied.e quase socied.não financeiras-Públicas		100,00	,00	,00	0,00	,00	,00	0,00	100,00	100,00	0,00	0,000
03 090703	Socied.financ.-Bancos e outras instit. financeiras		100,00	,00	,00	0,00	,00	,00	0,00	100,00	100,00	0,00	0,000
03 090704	Socied.financeiras-Comp. seguros e fundos pensões		100,00	,00	,00	0,00	,00	,00	0,00	100,00	100,00	0,00	0,000
03 090705	Admin.pública-Admin.central-Estado		100,00	,00	,00	0,00	,00	,00	0,00	100,00	100,00	0,00	0,000
03 090706	Admin.pública-Admin.central-Serv. fundos autónomos		100,00	,00	,00	0,00	,00	,00	0,00	100,00	100,00	0,00	0,000
03 090708	Admin.pública-Admin.local-Continente		100,00	,00	,00	0,00	,00	,00	0,00	100,00	100,00	0,00	0,000
03 0908	Unidades de participação		220 700,00	220 059,00	880 235,98	1 100 294,98	220 059,00	,00	220 059,00	641,00	641,00	0,00	99,710
03 090801	Socied.e quase socied.não financeiras-Privadas		100,00	,00	,00	0,00	,00	,00	0,00	100,00	100,00	0,00	0,000
03 090802	Socied.e quase socied.não financeiras-Públicas		220 100,00	220 059,00	880 235,98	1 100 294,98	220 059,00	,00	220 059,00	41,00	41,00	0,00	99,981
03 090803	Socied.financ.-Bancos e outras instit. financeiras		100,00	,00	,00	0,00	,00	,00	0,00	100,00	100,00	0,00	0,000
03 090804	Socied.financeiras-Comp. seguros e fundos pensões		100,00	,00	,00	0,00	,00	,00	0,00	100,00	100,00	0,00	0,000
03 090805	Admin.pública-Admin.central-Estado		100,00	,00	,00	0,00	,00	,00	0,00	100,00	100,00	0,00	0,000
03 090806	Admin.pública-Admin.central-Serv. fundos autónomos		100,00	,00	,00	0,00	,00	,00	0,00	100,00	100,00	0,00	0,000
03 090808	Admin.pública-Admin.local-Continente		100,00	,00	,00	0,00	,00	,00	0,00	100,00	100,00	0,00	0,000
03 0909	Outros activos financeiros		700,00	,00	,00	0,00	,00	,00	0,00	700,00	700,00	0,00	0,000
03 090901	Socied.e quase socied.não financeiras-Privadas		100,00	,00	,00	0,00	,00	,00	0,00	100,00	100,00	0,00	0,000
03 090902	Socied.e quase socied.não financeiras-Públicas		100,00	,00	,00	0,00	,00	,00	0,00	100,00	100,00	0,00	0,000
03 090903	Socied.financ.-Bancos e outras instit. financeiras		100,00	,00	,00	0,00	,00	,00	0,00	100,00	100,00	0,00	0,000
03 090904	Socied.financeiras-Comp. seguros e fundos pensões		100,00	,00	,00	0,00	,00	,00	0,00	100,00	100,00	0,00	0,000
03 090905	Admin.pública-Admin.central-Estado		100,00	,00	,00	0,00	,00	,00	0,00	100,00	100,00	0,00	0,000
03 090906	Admin.pública-Admin.central-Serv. fundos autónomos		100,00	,00	,00	0,00	,00	,00	0,00	100,00	100,00	0,00	0,000
03 090908	Admin.pública-Admin.local-Continente		100,00	,00	,00	0,00	,00	,00	0,00	100,00	100,00	0,00	0,000
03 10	Passivos financeiros		3 494 500,00	3 493 457,28	8 266 426,95	11 759 884,23	3 493 457,27	,00	3 493 457,27	1 042,72	1 042,73	0,01	99,970
03 1003	Títulos a médio e longo prazos		100,00	,00	,00	0,00	,00	,00	0,00	100,00	100,00	0,00	0,000
03 100303	Socied.financ.-Bancos e outras instit. financeiras		100,00	,00	,00	0,00	,00	,00	0,00	100,00	100,00	0,00	0,000
03 1005	Empréstimos a curto prazo		1 500 200,00	1 500 000,00	,00	1 500 000,00	1 500 000,00	,00	1 500 000,00	200,00	200,00	0,00	99,987
03 100503	Socied.financ.-Bancos e outras instit. financeiras		1 500 000,00	1 500 000,00	,00	1 500 000,00	1 500 000,00	,00	1 500 000,00	0,00	0,00	0,00	100,000
03 100504	Socied.financeiras-Comp. seguros e fundos pensões		100,00	,00	,00	0,00	,00	,00	0,00	100,00	100,00	0,00	0,000
03 100506	Admin.pública-Admin.central-Serv. fundos autónomos		100,00	,00	,00	0,00	,00	,00	0,00	100,00	100,00	0,00	0,000
03 1006	Empréstimos a médio e longo prazos		1 994 200,00	1 993 457,28	8 266 426,95	10 259 884,23	1 993 457,27	,00	1 993 457,27	742,72	742,73	0,01	99,963
03 100603	Socied.financ.-Bancos e outras instit. financeiras		846 000,00	845 503,52	4 618 383,38	5 463 886,90	845 503,51	,00	845 503,51	496,48	496,49	0,01	99,941
03 100604	Socied.financeiras-Comp. seguros e fundos pensões		100,00	,00	,00	0,00	,00	,00	0,00	100,00	100,00	0,00	0,000
03 100605	Admin.pública-Admin.central-Estado		1 148 000,00	1 147 953,76	3 648 043,57	4 795 997,33	1 147 953,76	,00	1 147 953,76	46,24	46,24	0,00	99,996



Controlo Orçamental - Despesa

Município de Ourém

Ano: 2017

(designação da autarquia local)

(unidade: €)

Classif. Económica Despesa			Dotações corrigidas	Compromissos assumidos			Despesas Pagas			Diferenças			Grau de Execução Orçamental da Despesa
Código	Designação			Exercicio	Exercícios futuros	Total	Exercicio corrente	Exercícios anteriores	Total	Dotação não comprometida	Saldo	Compromissos por pagar	
03	100606	Admin.pública-Admin.central-Serv. fundos autónomos	100,00	,00	,00	0,00	,00	,00	0,00	100,00	100,00	0,00	0,000
Total Despesas Correntes			25 164 710,00	23 871 962,79	3 379 439,71	27 251 402,50	21 827 601,34	-8 152,44	21 819 448,90	1 292 747,21	3 345 261,10	2 052 513,89	86,707
Total Despesas de Capital			15 239 240,00	14 522 174,56	13 024 731,66	27 546 906,22	11 998 865,25	3 739,95	12 002 605,20	717 065,44	3 236 634,80	2 519 569,36	78,761
Total Geral			40 403 950,00	38 394 137,35	16 404 171,37	54 798 308,72	33 826 466,59	-4 412,49	33 822 054,10	2 009 812,65	6 581 895,90	4 572 083,25	83,710

ORGÃO EXECUTIVO

Em .... de ..... de .....

.....

ORGÃO DELIBERATIVO

Em .... de ..... de .....

.....

## **7. Controlo Orçamental da Receita**

# Controlo Orçamental - Receita

Ano: 2017

## Município de Ourém

(designação da autarquia local)

(unidade: €)

Classif. Económica da Receita		Previsões Corrigida	Rec. por Cobrar no início do ano	Receitas Liquidadas	Liquidações Anuladas	Rec. Cobradas Brutas	Reembolsos e Rest. Emitidos	Reembolsos e Rest. Pagos	Receita Cobrada Liquida	Rec. p/ Cobrar no final do Ano	Grau Exec. da Receita
Classif.	Designação										
01	Impostos directos	8 797 700,00	0,00	10 036 948,94	352 550,40	9 684 398,54	107 528,30	107 528,30	9 576 870,24	0,00	108,857
0102	Outros	8 797 700,00	0,00	10 036 948,94	352 550,40	9 684 398,54	107 528,30	107 528,30	9 576 870,24	0,00	108,857
010202	Imposto municipal sobre imóveis	6 309 500,00	0,00	6 426 293,03	146 834,88	6 279 458,15	24 672,47	24 672,47	6 254 785,68	0,00	99,133
010203	Imposto único de circulação	985 500,00	0,00	1 096 835,13	0,00	1 096 835,13	2 385,59	2 385,59	1 094 449,54	0,00	111,055
010204	Imposto municipal sobre transm. onerosas imóveis	915 300,00	0,00	1 888 707,69	205 715,52	1 682 992,17	80 470,24	80 470,24	1 602 521,93	0,00	175,082
010205	Derrama	586 900,00	0,00	625 113,09	0,00	625 113,09	0,00	0,00	625 113,09	0,00	106,511
010207	Impostos abolidos	400,00	0,00	0,00	0,00	0,00	0,00	0,00	0,00	0,00	0,000
01020701	Contribuição autárquica	100,00	0,00	0,00	0,00	0,00	0,00	0,00	0,00	0,00	0,000
01020702	Imposto municipal de sisa	100,00	0,00	0,00	0,00	0,00	0,00	0,00	0,00	0,00	0,000
01020703	Imposto municipal sobre veículos	100,00	0,00	0,00	0,00	0,00	0,00	0,00	0,00	0,00	0,000
01020799	Outros impostos abolidos	100,00	0,00	0,00	0,00	0,00	0,00	0,00	0,00	0,00	0,000
010299	Impostos directos diversos	100,00	0,00	0,00	0,00	0,00	0,00	0,00	0,00	0,00	0,000
02	Impostos indirectos	455 500,00	61 806,52	724 816,90	1 680,59	709 361,65	9 528,99	9 528,99	699 832,66	75 581,18	153,641
0202	Outros	455 500,00	61 806,52	724 816,90	1 680,59	709 361,65	9 528,99	9 528,99	699 832,66	75 581,18	153,641
020206	Impostos indirectos específicos das autarq.localis	455 500,00	61 806,52	724 816,90	1 680,59	709 361,65	9 528,99	9 528,99	699 832,66	75 581,18	153,641
02020601	Mercados e feiras	10 200,00	0,00	8 962,74	0,00	8 962,74	0,00	0,00	8 962,74	0,00	87,870
02020602	Loteamentos e obras	155 400,00	1 530,13	383 892,25	247,42	374 131,74	9 528,99	9 528,99	364 602,75	11 043,22	234,622
02020603	Ocupação da via pública	1 100,00	0,00	1 101,26	0,00	1 101,26	0,00	0,00	1 101,26	0,00	100,115
02020605	Publicidade	31 000,00	0,00	36 115,56	0,00	36 115,56	0,00	0,00	36 115,56	0,00	116,502
02020606	Saneamento	215 800,00	60 276,39	228 729,35	0,00	224 467,78	0,00	0,00	224 467,78	64 537,96	104,017
0202060601	Conservação	147 900,00	43 806,99	155 570,67	0,00	153 441,72	0,00	0,00	153 441,72	45 935,94	103,747
0202060602	Tratamento	67 900,00	16 469,40	73 158,68	0,00	71 026,06	0,00	0,00	71 026,06	18 602,02	104,604
02020607	Utilização da rede viária municipal	100,00	0,00	0,00	0,00	0,00	0,00	0,00	0,00	0,00	0,000
02020699	Outros	41 900,00	0,00	66 015,74	1 433,17	64 582,57	0,00	0,00	64 582,57	0,00	154,135
0202069901	Taxa municipal de direitos de passagem	13 700,00	0,00	8 925,48	58,46	8 867,02	0,00	0,00	8 867,02	0,00	64,723
0202069902	Taxa de depósito da ficha técnica da habitação	300,00	0,00	319,80	0,00	319,80	0,00	0,00	319,80	0,00	106,600
0202069903	Gestão de veículos	100,00	0,00	0,00	0,00	0,00	0,00	0,00	0,00	0,00	0,000
0202069904	Gestão florestal	100,00	0,00	0,00	0,00	0,00	0,00	0,00	0,00	0,00	0,000
0202069905	Emolumentos notariais	100,00	0,00	0,00	0,00	0,00	0,00	0,00	0,00	0,00	0,000
0202069906	Certidões	1 700,00	0,00	1 756,55	71,30	1 685,25	0,00	0,00	1 685,25	0,00	99,132
0202069907	Autenticação documental	1 300,00	0,00	701,91	33,60	668,31	0,00	0,00	668,31	0,00	51,408
0202069908	Plantas topográficas	300,00	0,00	217,66	0,00	217,66	0,00	0,00	217,66	0,00	72,553
0202069909	Táxis	200,00	0,00	121,60	0,00	121,60	0,00	0,00	121,60	0,00	60,800
0202069910	Licenciamento especial de ruído	2 000,00	0,00	1 848,42	26,00	1 822,42	0,00	0,00	1 822,42	0,00	91,121
0202069911	Fogueiras e queimadas	100,00	0,00	0,00	0,00	0,00	0,00	0,00	0,00	0,00	0,000
0202069912	Elevadores	2 200,00	0,00	20 002,80	198,60	19 804,20	0,00	0,00	19 804,20	0,00	900,191
0202069913	Instalações de armaz. e abastecimento de combust.	3 200,00	0,00	368,50	0,00	368,50	0,00	0,00	368,50	0,00	11,516
0202069914	Máquinas de diversão	100,00	0,00	0,00	0,00	0,00	0,00	0,00	0,00	0,00	0,000
0202069915	Inertes - Ressarcimento de prejuízos causados	100,00	0,00	0,00	0,00	0,00	0,00	0,00	0,00	0,00	0,000
0202069916	Espectáculos e divertimentos públicos	600,00	0,00	703,90	0,00	703,90	0,00	0,00	703,90	0,00	117,317
0202069917	Serviço de Metrologia Municipal	10 100,00	0,00	16 351,79	1 045,21	15 306,58	0,00	0,00	15 306,58	0,00	151,759

# Controlo Orçamental - Receita

Ano: 2017

## Município de Ourém

(designação da autarquia local)

(unidade: €)

Classif. Económica da Receita		Previsões Corrigida	Rec. por Cobrar no início do ano	Receitas Liquidadas	Liquidações Anuladas	Rec. Cobradas Brutas	Reembolsos e Rest. Emitidos	Reembolsos e Rest. Pagos	Receita Cobrada Liquida	Rec. p/ Cobrar no final do Ano	Grau Exec. da Receita
Classif.	Designação										
0202069999	Outros	5 700,00	0,00	14 697,33	0,00	14 697,33	0,00	0,00	14 697,33	0,00	257,848
04	Taxas, multas e outras penalidades	1 099 800,00	200 812,88	1 225 905,53	3 165,13	1 222 923,85	784,83	784,83	1 222 139,02	200 629,43	111,124
0401	Taxas	995 700,00	196 701,76	996 095,01	1 102,91	998 080,05	784,83	784,83	997 295,22	193 613,81	100,160
040123	Taxas específicas das autarquias locais	995 700,00	196 701,76	996 095,01	1 102,91	998 080,05	784,83	784,83	997 295,22	193 613,81	100,160
04012301	Mercados e feiras	109 400,00	0,00	93 704,18	277,09	93 427,09	0,00	0,00	93 427,09	0,00	85,400
04012302	Loteamentos e obras	224 700,00	15 872,60	197 977,21	383,69	213 466,12	784,83	784,83	212 681,29	0,00	94,651
04012303	Ocupação da via pública	300,00	0,00	238,20	0,00	238,20	0,00	0,00	238,20	0,00	79,400
04012305	Caça, uso e porte de arma	100,00	0,00	0,00	0,00	0,00	0,00	0,00	0,00	0,00	0,000
04012306	Saneamento	638 200,00	180 829,16	686 188,05	0,00	673 403,40	0,00	0,00	673 403,40	193 613,81	105,516
0401230601	Conservação	436 900,00	131 420,96	466 711,99	0,00	460 325,19	0,00	0,00	460 325,19	137 807,76	105,362
0401230602	Tratamento	201 300,00	49 408,20	219 476,06	0,00	213 078,21	0,00	0,00	213 078,21	55 806,05	105,851
04012399	Outras	23 000,00	0,00	17 987,37	442,13	17 545,24	0,00	0,00	17 545,24	0,00	76,284
0401239901	Taxa de depósito da ficha técnica da habitação	100,00	0,00	43,05	0,00	43,05	0,00	0,00	43,05	0,00	43,050
0401239902	Taxa pela emissão do certificado de registo	100,00	0,00	0,00	0,00	0,00	0,00	0,00	0,00	0,00	0,000
0401239903	Gestão de veículos	100,00	0,00	0,00	0,00	0,00	0,00	0,00	0,00	0,00	0,000
0401239904	Gestão florestal	100,00	0,00	0,00	0,00	0,00	0,00	0,00	0,00	0,00	0,000
0401239905	Emolumentos notariais	100,00	0,00	0,00	0,00	0,00	0,00	0,00	0,00	0,00	0,000
0401239906	Certidões	11 400,00	0,00	7 980,05	49,00	7 931,05	0,00	0,00	7 931,05	0,00	69,571
0401239907	Autenticação documental	700,00	0,00	919,22	0,00	919,22	0,00	0,00	919,22	0,00	131,317
0401239908	Plantas topográficas	3 600,00	0,00	2 540,89	4,83	2 536,06	0,00	0,00	2 536,06	0,00	70,446
0401239909	Táxis	100,00	0,00	60,80	0,00	60,80	0,00	0,00	60,80	0,00	60,800
0401239910	Licenciamento especial de ruído	100,00	0,00	140,40	0,00	140,40	0,00	0,00	140,40	0,00	140,400
0401239911	Fogueiras e queimadas	100,00	0,00	0,00	0,00	0,00	0,00	0,00	0,00	0,00	0,000
0401239912	Elevadores	3 100,00	0,00	2 691,00	0,00	2 691,00	0,00	0,00	2 691,00	0,00	86,806
0401239913	Instalações de armaz. e abastecimento de combust.	1 000,00	0,00	182,20	0,00	182,20	0,00	0,00	182,20	0,00	18,220
0401239914	Máquinas de diversão	100,00	0,00	0,00	0,00	0,00	0,00	0,00	0,00	0,00	0,000
0401239915	Guarda nocturno	100,00	0,00	0,00	0,00	0,00	0,00	0,00	0,00	0,00	0,000
0401239917	Gestão de licenças de condução	100,00	0,00	356,40	1,95	354,45	0,00	0,00	354,45	0,00	354,450
0401239999	Outras	2 100,00	0,00	3 073,36	386,35	2 687,01	0,00	0,00	2 687,01	0,00	127,953
0402	Multas e outras penalidades	104 100,00	4 111,12	229 810,52	2 062,22	224 843,80	0,00	0,00	224 843,80	7 015,62	215,988
040201	Juros de mora	56 300,00	0,00	191 445,65	0,00	191 445,65	0,00	0,00	191 445,65	0,00	340,046
040202	Juros compensatórios	6 100,00	0,00	6 602,75	43,10	6 559,65	0,00	0,00	6 559,65	0,00	107,535
040204	Coimas e penalidades por contra-ordenações	41 500,00	4 111,12	31 762,12	2 019,12	26 838,50	0,00	0,00	26 838,50	7 015,62	64,671
040299	Multas e penalidades diversas	200,00	0,00	0,00	0,00	0,00	0,00	0,00	0,00	0,00	0,000
05	Rendimentos da propriedade	1 658 400,00	1 534,11	1 811 037,86	3 580,41	1 760 416,65	0,00	0,00	1 760 416,65	48 574,91	106,152
0501	Juros-Sociedades e quase-socied.não financeiras	200,00	0,00	0,00	0,00	0,00	0,00	0,00	0,00	0,00	0,000
050101	Públicas	100,00	0,00	0,00	0,00	0,00	0,00	0,00	0,00	0,00	0,000
050102	Privadas	100,00	0,00	0,00	0,00	0,00	0,00	0,00	0,00	0,00	0,000
0502	Juros-Sociedades financeiras	600,00	0,00	1 536,11	0,00	1 536,11	0,00	0,00	1 536,11	0,00	256,018
050201	Bancos e outras instituições financeiras	500,00	0,00	1 536,11	0,00	1 536,11	0,00	0,00	1 536,11	0,00	307,222
050202	Companhias de seguros e fundos de pensões	100,00	0,00	0,00	0,00	0,00	0,00	0,00	0,00	0,00	0,000

# Controlo Orçamental - Receita

Ano: 2017

## Município de Ourém

(designação da autarquia local)

(unidade: €)

Classif. Económica da Receita		Previsões Corrigida	Rec. por Cobrar no início do ano	Receitas Liquidadas	Liquidações Anuladas	Rec. Cobradas Brutas	Reembolsos e Rest. Emitidos	Reembolsos e Rest. Pagos	Receita Cobrada Liquida	Rec. p/ Cobrar no final do Ano	Grau Exec. da Receita
Classif.	Designação										
0503	Juros-Administrações Públicas	400,00	0,00	0,00	0,00	0,00	0,00	0,00	0,00	0,00	0,000
050301	Administração central-Estado	100,00	0,00	0,00	0,00	0,00	0,00	0,00	0,00	0,00	0,000
050302	Administração central-Serviços e fundos autónomos	100,00	0,00	0,00	0,00	0,00	0,00	0,00	0,00	0,00	0,000
050303	Administração regional	100,00	0,00	0,00	0,00	0,00	0,00	0,00	0,00	0,00	0,000
050304	Administração local-Continente	100,00	0,00	0,00	0,00	0,00	0,00	0,00	0,00	0,00	0,000
0505	Juros-Famílias	100,00	56,16	0,00	0,00	0,00	0,00	0,00	0,00	56,16	0,000
0507	Dividend.partic.lucros socied.quase-soc.nãofinanc.	1 300,00	0,00	33 357,92	0,00	33 357,92	0,00	0,00	33 357,92	0,00	2565,994
050701	Empresas públicas	100,00	0,00	0,00	0,00	0,00	0,00	0,00	0,00	0,00	0,000
050702	Empresas públicas municipais e intermunicipais	100,00	0,00	0,00	0,00	0,00	0,00	0,00	0,00	0,00	0,000
050703	Empresas privadas	100,00	0,00	0,00	0,00	0,00	0,00	0,00	0,00	0,00	0,000
050799	Outras	1 000,00	0,00	33 357,92	0,00	33 357,92	0,00	0,00	33 357,92	0,00	3335,792
0508	Dividend.particip.lucros de sociedades financ.	100,00	0,00	0,00	0,00	0,00	0,00	0,00	0,00	0,00	0,000
0509	Participações nos lucros de administ. públicas	200,00	0,00	1 246,38	0,00	1 246,38	0,00	0,00	1 246,38	0,00	623,190
050901	Associações de municípios	100,00	0,00	0,00	0,00	0,00	0,00	0,00	0,00	0,00	0,000
050999	Outras	100,00	0,00	1 246,38	0,00	1 246,38	0,00	0,00	1 246,38	0,00	1246,380
0510	Rendas	1 655 400,00	1 477,95	1 774 897,45	3 580,41	1 724 276,24	0,00	0,00	1 724 276,24	48 518,75	104,161
051001	Terrenos	140 000,00	0,00	158 157,81	913,70	157 225,36	0,00	0,00	157 225,36	18,75	112,304
051002	Activos no subsolo	100,00	0,00	0,00	0,00	0,00	0,00	0,00	0,00	0,00	0,000
051003	Habitações	100,00	0,00	0,00	0,00	0,00	0,00	0,00	0,00	0,00	0,000
051004	Edifícios	100,00	0,00	0,00	0,00	0,00	0,00	0,00	0,00	0,00	0,000
051005	Bens de domínio público	1 515 000,00	1 477,95	1 616 739,64	2 666,71	1 567 050,88	0,00	0,00	1 567 050,88	48 500,00	103,436
051099	Outros	100,00	0,00	0,00	0,00	0,00	0,00	0,00	0,00	0,00	0,000
0511	Activos incorpóreos	100,00	0,00	0,00	0,00	0,00	0,00	0,00	0,00	0,00	0,000
06	Transferências correntes	13 757 278,00	41 142,74	13 750 545,12	165 691,93	13 603 573,94	0,00	0,00	13 603 573,94	22 421,99	98,883
0601	Sociedades e quase-sociedades não financeiras	400,00	0,00	0,00	0,00	0,00	0,00	0,00	0,00	0,00	0,000
060101	Públicas	300,00	0,00	0,00	0,00	0,00	0,00	0,00	0,00	0,00	0,000
06010101	Empresas públicas	100,00	0,00	0,00	0,00	0,00	0,00	0,00	0,00	0,00	0,000
06010102	Empresas públicas municipais e intermunicipais	100,00	0,00	0,00	0,00	0,00	0,00	0,00	0,00	0,00	0,000
06010199	Outras	100,00	0,00	0,00	0,00	0,00	0,00	0,00	0,00	0,00	0,000
060102	Privadas	100,00	0,00	0,00	0,00	0,00	0,00	0,00	0,00	0,00	0,000
0602	Sociedades financeiras	200,00	0,00	0,00	0,00	0,00	0,00	0,00	0,00	0,00	0,000
060201	Bancos e outras instituições financeiras	100,00	0,00	0,00	0,00	0,00	0,00	0,00	0,00	0,00	0,000
060202	Companhias de seguros e fundos de pensões	100,00	0,00	0,00	0,00	0,00	0,00	0,00	0,00	0,00	0,000
0603	Administração central	13 722 478,00	41 142,74	13 720 445,90	165 691,93	13 573 474,72	0,00	0,00	13 573 474,72	22 421,99	98,914
060301	Estado	13 711 378,00	41 142,74	13 713 166,86	165 077,43	13 566 810,18	0,00	0,00	13 566 810,18	22 421,99	98,946
06030101	Fundo de Equilíbrio Financeiro	8 896 119,00	0,00	8 896 119,00	0,00	8 896 119,00	0,00	0,00	8 896 119,00	0,00	100,000
06030102	Fundo Social Municipal	808 796,00	0,00	808 796,00	0,00	808 796,00	0,00	0,00	808 796,00	0,00	100,000
06030103	Participação fixa no IRS	1 045 963,00	0,00	1 045 963,00	0,00	1 045 963,00	0,00	0,00	1 045 963,00	0,00	100,000
06030199	Outras	2 960 500,00	41 142,74	2 962 288,86	165 077,43	2 815 932,18	0,00	0,00	2 815 932,18	22 421,99	95,117
0603019901	Educação - Componente de Apoio à Família	385 000,00	0,00	429 430,90	0,00	429 430,90	0,00	0,00	429 430,90	0,00	111,540
0603019902	Educação - Transportes	100,00	0,00	0,00	0,00	0,00	0,00	0,00	0,00	0,00	0,000

# Controlo Orçamental - Receita

Ano: 2017

## Município de Ourém

(designação da autarquia local)

(unidade: €)

Classif. Económica da Receita		Previsões Corrigida	Rec. por Cobrar no início do ano	Receitas Liquidadas	Liquidacões Anuladas	Rec. Cobradas Brutas	Reembolsos e Rest. Emitidos	Reembolsos e Rest. Pagos	Receita Cobrada Liquida	Rec. p/ Cobrar no final do Ano	Grau Exec. da Receita
Classif.	Designação										
0603019903	Educação - atividades extra curriculares	210 000,00	0,00	105 574,24	0,00	105 574,24	0,00	0,00	105 574,24	0,00	50,273
0603019904	Educação - refeições escolares	135 000,00	0,00	131 228,00	0,00	131 228,00	0,00	0,00	131 228,00	0,00	97,206
0603019905	Educação - Gestão do parque escolar	60 000,00	0,00	60 000,00	0,00	60 000,00	0,00	0,00	60 000,00	0,00	100,000
0603019906	Transferência de competências - Educação	2 136 000,00	0,00	2 222 062,44	165 077,43	2 056 985,01	0,00	0,00	2 056 985,01	0,00	96,301
0603019907	Fundo Florestal	16 800,00	0,00	13 937,14	0,00	13 937,14	0,00	0,00	13 937,14	0,00	82,959
0603019908	Estágios	17 500,00	41 142,74	0,00	0,00	18 720,75	0,00	0,00	18 720,75	22 421,99	106,976
0603019999	Outros	100,00	0,00	56,14	0,00	56,14	0,00	0,00	56,14	0,00	56,140
060306	Estado-Particip.comunit.projectos co-financiados	1 000,00	0,00	0,00	0,00	0,00	0,00	0,00	0,00	0,00	0,000
060307	Serviços e fundos autónomos	100,00	0,00	0,00	0,00	0,00	0,00	0,00	0,00	0,00	0,000
060309	Serv.fund.autón.-Subsist.prot.famil.polit.act.EFP	10 000,00	0,00	7 279,04	614,50	6 664,54	0,00	0,00	6 664,54	0,00	66,645
0605	Administração local	100,00	0,00	0,00	0,00	0,00	0,00	0,00	0,00	0,00	0,000
060501	Continente	100,00	0,00	0,00	0,00	0,00	0,00	0,00	0,00	0,00	0,000
0606	Segurança social	12 600,00	0,00	25 479,48	0,00	25 479,48	0,00	0,00	25 479,48	0,00	202,218
060601	Sistemas de solidariedade e segurança social	12 500,00	0,00	25 479,48	0,00	25 479,48	0,00	0,00	25 479,48	0,00	203,836
060604	Outras transferências	100,00	0,00	0,00	0,00	0,00	0,00	0,00	0,00	0,00	0,000
0607	Instituições sem fins lucrativos	100,00	0,00	0,00	0,00	0,00	0,00	0,00	0,00	0,00	0,000
060701	Instituições sem fins lucrativos	100,00	0,00	0,00	0,00	0,00	0,00	0,00	0,00	0,00	0,000
0608	Famílias	21 100,00	0,00	4 619,74	0,00	4 619,74	0,00	0,00	4 619,74	0,00	21,895
060801	Famílias	21 100,00	0,00	4 619,74	0,00	4 619,74	0,00	0,00	4 619,74	0,00	21,895
06080101	Comparticipação dos alunos - transportes escolares	21 000,00	0,00	4 619,74	0,00	4 619,74	0,00	0,00	4 619,74	0,00	21,999
06080199	Outros	100,00	0,00	0,00	0,00	0,00	0,00	0,00	0,00	0,00	0,000
0609	Resto do mundo	300,00	0,00	0,00	0,00	0,00	0,00	0,00	0,00	0,00	0,000
060901	União Europeia-Instituições	100,00	0,00	0,00	0,00	0,00	0,00	0,00	0,00	0,00	0,000
060904	União Europeia-Países membros	100,00	0,00	0,00	0,00	0,00	0,00	0,00	0,00	0,00	0,000
060905	Países terceiros e organizações internacionais	100,00	0,00	0,00	0,00	0,00	0,00	0,00	0,00	0,00	0,000
07	Venda de bens e serviços correntes	1 358 600,00	643 388,21	1 448 264,06	141 834,44	1 344 183,52	2 781,96	2 781,96	1 341 401,56	605 634,31	98,734
0701	Venda de bens	34 200,00	9 339,54	4 881,68	0,81	4 441,19	22,14	22,14	4 419,05	9 779,22	12,921
070101	Material de escritório	100,00	0,00	0,00	0,00	0,00	0,00	0,00	0,00	0,00	0,000
070102	Livros e documentação técnica	100,00	0,00	451,61	0,00	9,51	0,00	0,00	9,51	442,10	9,510
070103	Publicações e impressos	100,00	0,00	0,00	0,00	0,00	0,00	0,00	0,00	0,00	0,000
070104	Fardamentos e artigos pessoais	100,00	0,00	0,00	0,00	0,00	0,00	0,00	0,00	0,00	0,000
070105	Bens inutilizados	100,00	0,00	0,00	0,00	0,00	0,00	0,00	0,00	0,00	0,000
070106	Produtos agrícolas e pecuários	29 700,00	8 737,11	583,00	0,00	583,00	0,00	0,00	583,00	8 737,11	1,963
070107	Produtos alimentares e bebidas	100,00	0,00	0,00	0,00	0,00	0,00	0,00	0,00	0,00	0,000
070108	Mercadorias	2 400,00	2,42	2 881,80	0,00	2 884,22	22,14	22,14	2 862,08	0,00	119,253
070109	Matérias de consumo	100,00	0,00	0,00	0,00	0,00	0,00	0,00	0,00	0,00	0,000
070110	Desperdícios, resíduos e refugos	200,00	0,00	0,00	0,00	0,00	0,00	0,00	0,00	0,00	0,000
07011001	Sucata	100,00	0,00	0,00	0,00	0,00	0,00	0,00	0,00	0,00	0,000
07011002	Outros	100,00	0,00	0,00	0,00	0,00	0,00	0,00	0,00	0,00	0,000
070111	Produtos acabados e intermédios	200,00	600,01	0,00	0,00	0,00	0,00	0,00	0,00	600,01	0,000
07011101	Inertes	100,00	0,00	0,00	0,00	0,00	0,00	0,00	0,00	0,00	0,000

# Controlo Orçamental - Receita

Ano: 2017

## Município de Ourém

(designação da autarquia local)

(unidade: €)

Classif. Económica da Receita		Previsões Corrigida	Rec. por Cobrar no início do ano	Receitas Liquidadas	Liquidações Anuladas	Rec. Cobradas Brutas	Reembolsos e Rest. Emitidos	Reembolsos e Rest. Pagos	Receita Cobrada Liquida	Rec. p/ Cobrar no final do Ano	Grau Exec. da Receita
Classif.	Designação										
07011102	Outros	100,00	600,01	0,00	0,00	0,00	0,00	0,00	0,00	600,01	0,000
070199	Outros	1 000,00	0,00	965,27	0,81	964,46	0,00	0,00	964,46	0,00	96,446
0702	Serviços	1 280 600,00	624 931,65	1 402 239,80	141 833,63	1 300 043,11	2 759,82	2 759,82	1 297 283,29	585 294,71	101,303
070201	Aluguer de espaços e equipamentos	100,00	280,03	0,00	0,00	0,00	0,00	0,00	0,00	280,03	0,000
070203	Vistorias e ensaios	100,00	0,00	0,00	0,00	0,00	0,00	0,00	0,00	0,00	0,000
070204	Serviços de laboratório	100,00	0,00	0,00	0,00	0,00	0,00	0,00	0,00	0,00	0,000
070205	Actividades de saúde	100,00	0,00	0,00	0,00	0,00	0,00	0,00	0,00	0,00	0,000
070206	Reparações	100,00	0,00	0,00	0,00	0,00	0,00	0,00	0,00	0,00	0,000
070207	Alimentação e alojamento	100,00	0,00	0,00	0,00	0,00	0,00	0,00	0,00	0,00	0,000
070208	Serv.sociais,recreativos,culturais e de desporto	600,00	0,00	35,07	0,00	35,07	0,00	0,00	35,07	0,00	5,845
07020801	Serviços sociais	100,00	0,00	0,00	0,00	0,00	0,00	0,00	0,00	0,00	0,000
07020802	Serviços recreativos	200,00	0,00	0,00	0,00	0,00	0,00	0,00	0,00	0,00	0,000
0702080201	Turismo Sénior	100,00	0,00	0,00	0,00	0,00	0,00	0,00	0,00	0,00	0,000
0702080202	Outros	100,00	0,00	0,00	0,00	0,00	0,00	0,00	0,00	0,00	0,000
07020803	Serviços culturais	200,00	0,00	0,00	0,00	0,00	0,00	0,00	0,00	0,00	0,000
0702080301	Turismo Sénior	100,00	0,00	0,00	0,00	0,00	0,00	0,00	0,00	0,00	0,000
0702080302	Outros	100,00	0,00	0,00	0,00	0,00	0,00	0,00	0,00	0,00	0,000
07020804	Serviços desportivos	100,00	0,00	35,07	0,00	35,07	0,00	0,00	35,07	0,00	35,070
070209	Serviços específicos das autarquias	1 279 300,00	624 651,62	1 402 204,73	141 833,63	1 300 008,04	2 759,82	2 759,82	1 297 248,22	585 014,68	101,403
07020901	Saneamento	21 900,00	1 958,03	11 258,79	120,90	12 737,85	2 759,82	2 759,82	9 978,03	358,07	45,562
07020902	Resíduos sólidos	1 217 200,00	460 399,10	1 357 076,17	138 857,89	1 252 085,21	0,00	0,00	1 252 085,21	426 532,17	102,866
07020903	Transportes colectivos de pessoas e mercadorias	3 900,00	450,04	0,00	0,00	229,88	0,00	0,00	229,88	220,16	5,894
0702090301	Transportes efectuados p/ bombeiros ou ambulâncias	100,00	0,00	0,00	0,00	0,00	0,00	0,00	0,00	0,00	0,000
0702090302	Transportes escolares	2 000,00	0,00	0,00	0,00	0,00	0,00	0,00	0,00	0,00	0,000
0702090303	Transportes de pesoosas e mercadorias	1 700,00	450,04	0,00	0,00	229,88	0,00	0,00	229,88	220,16	13,522
0702090309	Outros	100,00	0,00	0,00	0,00	0,00	0,00	0,00	0,00	0,00	0,000
07020904	Trabalhos por conta de particulares	1 100,00	5 317,03	7 855,73	2 810,54	8 985,36	0,00	0,00	8 985,36	1 376,86	816,851
07020905	Cemitérios	21 400,00	0,00	14 663,40	44,30	14 619,10	0,00	0,00	14 619,10	0,00	68,314
07020906	Mercados e feiras	10 600,00	0,00	11 350,64	0,00	11 350,64	0,00	0,00	11 350,64	0,00	107,082
07020907	Parques de estacionamento	3 000,00	0,00	0,00	0,00	0,00	0,00	0,00	0,00	0,00	0,000
07020908	Parques de campismo	100,00	0,00	0,00	0,00	0,00	0,00	0,00	0,00	0,00	0,000
07020999	Outros	100,00	156 527,42	0,00	0,00	0,00	0,00	0,00	0,00	156 527,42	0,000
070299	Outros	100,00	0,00	0,00	0,00	0,00	0,00	0,00	0,00	0,00	0,000
0703	Rendas	43 800,00	9 117,02	41 142,58	0,00	39 699,22	0,00	0,00	39 699,22	10 560,38	90,637
070301	Habitações	100,00	0,00	129,86	0,00	129,86	0,00	0,00	129,86	0,00	129,860
070302	Edifícios	43 600,00	9 117,02	41 012,72	0,00	39 569,36	0,00	0,00	39 569,36	10 560,38	90,755
070399	Outras	100,00	0,00	0,00	0,00	0,00	0,00	0,00	0,00	0,00	0,000
08	Outras receitas correntes	38 000,00	232 466,16	38 600,73	345,27	109 446,64	0,00	0,00	109 446,64	161 274,98	288,017
0801	Outras	38 000,00	232 466,16	38 600,73	345,27	109 446,64	0,00	0,00	109 446,64	161 274,98	288,017
080199	Outras	38 000,00	232 466,16	38 600,73	345,27	109 446,64	0,00	0,00	109 446,64	161 274,98	288,017
08019901	Indemniz.por deter.,roubo extravio bens patrim.	100,00	0,00	0,00	0,00	0,00	0,00	0,00	0,00	0,00	0,000

# Controlo Orçamental - Receita

Ano: 2017

## Município de Ourém

(designação da autarquia local)

(unidade: €)

Classif. Económica da Receita		Previsões Corrigida	Rec. por Cobrar no início do ano	Receitas Liquidadas	Liquidações Anuladas	Rec. Cobradas Brutas	Reembolsos e Rest. Emitidos	Reembolsos e Rest. Pagos	Receita Cobrada Liquida	Rec. p/ Cobrar no final do Ano	Grau Exec. da Receita
Classif.	Designação										
08019902	Indem.estrag.prov.outré m viat.outr.equip.aut.local	100,00	0,00	0,00	0,00	0,00	0,00	0,00	0,00	0,00	0,000
08019903	IVA reembolsado	100,00	172 407,84	0,00	0,00	72 169,64	0,00	0,00	72 169,64	100 238,20	72169,640
08019904	IVA Inversão da liquidação	100,00	0,00	0,00	0,00	0,00	0,00	0,00	0,00	0,00	0,000
08019999	Diversas	37 600,00	60 058,32	38 600,73	345,27	37 277,00	0,00	0,00	37 277,00	61 036,78	99,141
0801999901	Reembolso de despesas com encargos de instalações	5 000,00	935,02	5 713,90	9,46	5 925,98	0,00	0,00	5 925,98	713,48	118,520
0801999902	Reembolso de remunerações	100,00	0,00	247,81	0,00	247,81	0,00	0,00	247,81	0,00	247,810
0801999903	Indemniz. por baixa média ou acidentes de trabalho	15 000,00	0,00	25 798,39	0,00	25 798,39	0,00	0,00	25 798,39	0,00	171,989
0801999999	Outras	17 500,00	59 123,30	6 840,63	335,81	5 304,82	0,00	0,00	5 304,82	60 323,30	30,313
09	Venda de bens de investimento	5 400,00	4 801 500,00	95 051,66	0,00	95 051,66	0,00	0,00	95 051,66	4 801 500,00	1760,216
0901	Terrenos	800,00	4 801 500,00	88 310,00	0,00	88 310,00	0,00	0,00	88 310,00	4 801 500,00	11038,750
090101	Sociedades e quase-sociedades não financeiras	100,00	4 801 500,00	43 110,00	0,00	43 110,00	0,00	0,00	43 110,00	4 801 500,00	43110,000
090102	Sociedades financeiras	100,00	0,00	0,00	0,00	0,00	0,00	0,00	0,00	0,00	0,000
090103	Admin.Pública-Admin.central-Estado	100,00	0,00	0,00	0,00	0,00	0,00	0,00	0,00	0,00	0,000
090104	Admin.pública-Admin.central-Serv.fundos autónomos	100,00	0,00	0,00	0,00	0,00	0,00	0,00	0,00	0,00	0,000
090106	Admin.Pública-Admin.local-Continente	100,00	0,00	0,00	0,00	0,00	0,00	0,00	0,00	0,00	0,000
090108	Admin.Pública-Segurança social	100,00	0,00	0,00	0,00	0,00	0,00	0,00	0,00	0,00	0,000
090109	Instituições sem fins lucrativos	100,00	0,00	45 200,00	0,00	45 200,00	0,00	0,00	45 200,00	0,00	45200,000
090110	Famílias	100,00	0,00	0,00	0,00	0,00	0,00	0,00	0,00	0,00	0,000
0902	Habitações	800,00	0,00	0,00	0,00	0,00	0,00	0,00	0,00	0,00	0,000
090201	Sociedades e quase-sociedades não financeiras	100,00	0,00	0,00	0,00	0,00	0,00	0,00	0,00	0,00	0,000
090202	Sociedades financeiras	100,00	0,00	0,00	0,00	0,00	0,00	0,00	0,00	0,00	0,000
090203	Admin.Pública-Admin.central-Estado	100,00	0,00	0,00	0,00	0,00	0,00	0,00	0,00	0,00	0,000
090204	Admin.Pública-Admin.central-Serv.fundos autónomos	100,00	0,00	0,00	0,00	0,00	0,00	0,00	0,00	0,00	0,000
090206	Admin.Pública-Admin.local-Continente	100,00	0,00	0,00	0,00	0,00	0,00	0,00	0,00	0,00	0,000
090208	Admin.Pública-Segurança social	100,00	0,00	0,00	0,00	0,00	0,00	0,00	0,00	0,00	0,000
090209	Instituições sem fins lucrativos	100,00	0,00	0,00	0,00	0,00	0,00	0,00	0,00	0,00	0,000
090210	Famílias	100,00	0,00	0,00	0,00	0,00	0,00	0,00	0,00	0,00	0,000
0903	Edifícios	800,00	0,00	0,00	0,00	0,00	0,00	0,00	0,00	0,00	0,000
090301	Sociedades e quase-sociedades não financeiras	100,00	0,00	0,00	0,00	0,00	0,00	0,00	0,00	0,00	0,000
090302	Sociedades financeiras	100,00	0,00	0,00	0,00	0,00	0,00	0,00	0,00	0,00	0,000
090303	Admin.Pública-Admin.central-Estado	100,00	0,00	0,00	0,00	0,00	0,00	0,00	0,00	0,00	0,000
090304	Admin.Pública-Admin.central-Serv.fundos autónomos	100,00	0,00	0,00	0,00	0,00	0,00	0,00	0,00	0,00	0,000
090306	Admin.Pública-Admin.local-Continente	100,00	0,00	0,00	0,00	0,00	0,00	0,00	0,00	0,00	0,000
090308	Admin.Pública-Segurança social	100,00	0,00	0,00	0,00	0,00	0,00	0,00	0,00	0,00	0,000
090309	Instituições sem fins lucrativos	100,00	0,00	0,00	0,00	0,00	0,00	0,00	0,00	0,00	0,000
090310	Famílias	100,00	0,00	0,00	0,00	0,00	0,00	0,00	0,00	0,00	0,000
0904	Outros bens de investimento	3 000,00	0,00	6 741,66	0,00	6 741,66	0,00	0,00	6 741,66	0,00	224,722
090401	Sociedades e quase-sociedades não financeiras	300,00	0,00	6 741,66	0,00	6 741,66	0,00	0,00	6 741,66	0,00	2247,220
09040101	Equipamento de transporte	100,00	0,00	6 741,66	0,00	6 741,66	0,00	0,00	6 741,66	0,00	6741,660
09040102	Maquinaria e equipamento	100,00	0,00	0,00	0,00	0,00	0,00	0,00	0,00	0,00	0,000
09040103	Outros	100,00	0,00	0,00	0,00	0,00	0,00	0,00	0,00	0,00	0,000



# Controlo Orçamental - Receita

Ano: 2017

## Município de Ourém

(designação da autarquia local)

(unidade: €)

Classif. Económica da Receita		Previsões Corrigida	Rec. por Cobrar no início do ano	Receitas Liquidadas	Liquidações Anuladas	Rec. Cobradas Brutas	Reembolsos e Rest. Emitidos	Reembolsos e Rest. Pagos	Receita Cobrada Líquida	Rec. p/ Cobrar no final do Ano	Grau Exec. da Receita
Classif.	Designação										
090402	Sociedades financeiras	300,00	0,00	0,00	0,00	0,00	0,00	0,00	0,00	0,00	0,000
09040201	Equipamento de transporte	100,00	0,00	0,00	0,00	0,00	0,00	0,00	0,00	0,00	0,000
09040202	Maquinaria e equipamento	100,00	0,00	0,00	0,00	0,00	0,00	0,00	0,00	0,00	0,000
09040203	Outros	100,00	0,00	0,00	0,00	0,00	0,00	0,00	0,00	0,00	0,000
090403	Admin.Pública-Admin.central-Estado	300,00	0,00	0,00	0,00	0,00	0,00	0,00	0,00	0,00	0,000
09040301	Equipamento de transporte	100,00	0,00	0,00	0,00	0,00	0,00	0,00	0,00	0,00	0,000
09040302	Maquinaria e equipamento	100,00	0,00	0,00	0,00	0,00	0,00	0,00	0,00	0,00	0,000
09040303	Outros	100,00	0,00	0,00	0,00	0,00	0,00	0,00	0,00	0,00	0,000
090404	Admin.Pública-Admin.central-Serv.fundos autónomos	300,00	0,00	0,00	0,00	0,00	0,00	0,00	0,00	0,00	0,000
09040401	Equipamento de transporte	100,00	0,00	0,00	0,00	0,00	0,00	0,00	0,00	0,00	0,000
09040402	Maquinaria e equipamento	100,00	0,00	0,00	0,00	0,00	0,00	0,00	0,00	0,00	0,000
09040403	Outros	100,00	0,00	0,00	0,00	0,00	0,00	0,00	0,00	0,00	0,000
090406	Admin.Pública-Admin.local-Continente	300,00	0,00	0,00	0,00	0,00	0,00	0,00	0,00	0,00	0,000
09040601	Equipamento de transporte	100,00	0,00	0,00	0,00	0,00	0,00	0,00	0,00	0,00	0,000
09040602	Maquinaria e equipamento	100,00	0,00	0,00	0,00	0,00	0,00	0,00	0,00	0,00	0,000
09040603	Outros	100,00	0,00	0,00	0,00	0,00	0,00	0,00	0,00	0,00	0,000
090408	Administração Pública-Segurança Social	300,00	0,00	0,00	0,00	0,00	0,00	0,00	0,00	0,00	0,000
09040801	Equipamento de transporte	100,00	0,00	0,00	0,00	0,00	0,00	0,00	0,00	0,00	0,000
09040802	Maquinaria e equipamento	100,00	0,00	0,00	0,00	0,00	0,00	0,00	0,00	0,00	0,000
09040803	Outros	100,00	0,00	0,00	0,00	0,00	0,00	0,00	0,00	0,00	0,000
090409	Instituições sem fins lucrativos	300,00	0,00	0,00	0,00	0,00	0,00	0,00	0,00	0,00	0,000
09040901	Equipamento de transporte	100,00	0,00	0,00	0,00	0,00	0,00	0,00	0,00	0,00	0,000
09040902	Maquinaria e equipamento	100,00	0,00	0,00	0,00	0,00	0,00	0,00	0,00	0,00	0,000
09040903	Outros	100,00	0,00	0,00	0,00	0,00	0,00	0,00	0,00	0,00	0,000
090410	Famílias	300,00	0,00	0,00	0,00	0,00	0,00	0,00	0,00	0,00	0,000
09041001	Equipamento de transporte	100,00	0,00	0,00	0,00	0,00	0,00	0,00	0,00	0,00	0,000
09041002	Maquinaria e equipamento	100,00	0,00	0,00	0,00	0,00	0,00	0,00	0,00	0,00	0,000
09041003	Outros	100,00	0,00	0,00	0,00	0,00	0,00	0,00	0,00	0,00	0,000
090411	Resto do Mundo-União Europeia	300,00	0,00	0,00	0,00	0,00	0,00	0,00	0,00	0,00	0,000
09041101	Equipamento de transporte	100,00	0,00	0,00	0,00	0,00	0,00	0,00	0,00	0,00	0,000
09041102	Maquinaria e equipamento	100,00	0,00	0,00	0,00	0,00	0,00	0,00	0,00	0,00	0,000
09041103	Outros	100,00	0,00	0,00	0,00	0,00	0,00	0,00	0,00	0,00	0,000
090412	Resto Mundo-Países terceiros e organiz.internac.	300,00	0,00	0,00	0,00	0,00	0,00	0,00	0,00	0,00	0,000
09041201	Equipamento de transporte	100,00	0,00	0,00	0,00	0,00	0,00	0,00	0,00	0,00	0,000
09041202	Maquinaria e equipamento	100,00	0,00	0,00	0,00	0,00	0,00	0,00	0,00	0,00	0,000
09041203	Outros	100,00	0,00	0,00	0,00	0,00	0,00	0,00	0,00	0,00	0,000
10	Transferências de capital	7 574 801,02	592 764,52	1 781 586,27	5 071,16	1 956 987,64	0,00	0,00	1 956 987,64	412 291,99	25,835
1001	Sociedades e quase-sociedades não financeiras	400,00	0,00	0,00	0,00	0,00	0,00	0,00	0,00	0,00	0,000
100101	Públicas	300,00	0,00	0,00	0,00	0,00	0,00	0,00	0,00	0,00	0,000
10010101	Empresas públicas	100,00	0,00	0,00	0,00	0,00	0,00	0,00	0,00	0,00	0,000
10010102	Empresas públicas municipais e intermunicipais	100,00	0,00	0,00	0,00	0,00	0,00	0,00	0,00	0,00	0,000

# Controlo Orçamental - Receita

Ano: 2017

## Município de Ourém

(designação da autarquia local)

(unidade: €)

Classif. Económica da Receita		Previsões Corrigida	Rec. por Cobrar no início do ano	Receitas Liquidadas	Liquidações Anuladas	Rec. Cobradas Brutas	Reembolsos e Rest. Emitidos	Reembolsos e Rest. Pagos	Receita Cobrada Liquida	Rec. p/ Cobrar no final do Ano	Grau Exec. da Receita
Classif.	Designação										
10010199	Outras	100,00	0,00	0,00	0,00	0,00	0,00	0,00	0,00	0,00	0,000
100102	Privadas	100,00	0,00	0,00	0,00	0,00	0,00	0,00	0,00	0,00	0,000
1002	Sociedades financeiras	200,00	0,00	0,00	0,00	0,00	0,00	0,00	0,00	0,00	0,000
100201	Bancos e outras instituições financeiras	100,00	0,00	0,00	0,00	0,00	0,00	0,00	0,00	0,00	0,000
100202	Companhias de seguros e fundos de pensões	100,00	0,00	0,00	0,00	0,00	0,00	0,00	0,00	0,00	0,000
1003	Administração central	6 405 501,02	180 472,53	1 781 586,27	5 071,16	1 956 987,64	0,00	0,00	1 956 987,64	0,00	30,552
100301	Estado	4 362 901,02	0,00	1 758 058,55	0,00	1 758 058,55	0,00	0,00	1 758 058,55	0,00	40,296
10030101	Fundo de Equilíbrio Financeiro	988 458,00	0,00	988 458,00	0,00	988 458,00	0,00	0,00	988 458,00	0,00	100,000
10030104	Cooperação Técnica e Financeira	900 100,00	0,00	769 600,55	0,00	769 600,55	0,00	0,00	769 600,55	0,00	85,502
10030105	Delegação de competências - Educação	100,00	0,00	0,00	0,00	0,00	0,00	0,00	0,00	0,00	0,000
10030199	Outras	2 474 243,02	0,00	0,00	0,00	0,00	0,00	0,00	0,00	0,00	0,000
100307	Estado-Particip.comunitária project.co-financiados	2 042 500,00	180 472,53	23 527,72	5 071,16	198 929,09	0,00	0,00	198 929,09	0,00	9,739
100308	Serviços e fundos autónomos	100,00	0,00	0,00	0,00	0,00	0,00	0,00	0,00	0,00	0,000
1005	Administração local	100,00	0,00	0,00	0,00	0,00	0,00	0,00	0,00	0,00	0,000
100501	Continente	100,00	0,00	0,00	0,00	0,00	0,00	0,00	0,00	0,00	0,000
1006	Segurança Social	200,00	0,00	0,00	0,00	0,00	0,00	0,00	0,00	0,00	0,000
100601	Sistema de solidariedade e segurança social	100,00	0,00	0,00	0,00	0,00	0,00	0,00	0,00	0,00	0,000
100605	Outras transferências	100,00	0,00	0,00	0,00	0,00	0,00	0,00	0,00	0,00	0,000
1007	Instituições sem fins lucrativos	1 168 000,00	412 291,99	0,00	0,00	0,00	0,00	0,00	0,00	412 291,99	0,000
100701	Instituições sem fins lucrativos	1 168 000,00	412 291,99	0,00	0,00	0,00	0,00	0,00	0,00	412 291,99	0,000
1008	Famílias	100,00	0,00	0,00	0,00	0,00	0,00	0,00	0,00	0,00	0,000
100801	Famílias	100,00	0,00	0,00	0,00	0,00	0,00	0,00	0,00	0,00	0,000
1009	Resto do mundo	300,00	0,00	0,00	0,00	0,00	0,00	0,00	0,00	0,00	0,000
100901	União Europeia-Instituições	100,00	0,00	0,00	0,00	0,00	0,00	0,00	0,00	0,00	0,000
100903	União Europeia-Países membros	100,00	0,00	0,00	0,00	0,00	0,00	0,00	0,00	0,00	0,000
100904	Países terceiros e organizações internacionais	100,00	0,00	0,00	0,00	0,00	0,00	0,00	0,00	0,00	0,000
11	Activos financeiros	2 100,00	23 089,71	0,00	0,00	350,55	0,00	0,00	350,55	22 739,16	16,693
1103	Títulos a médio e longo prazos	400,00	0,00	0,00	0,00	0,00	0,00	0,00	0,00	0,00	0,000
110301	Sociedades e quase-sociedades não financeiras	100,00	0,00	0,00	0,00	0,00	0,00	0,00	0,00	0,00	0,000
110302	Sociedades financeiras	100,00	0,00	0,00	0,00	0,00	0,00	0,00	0,00	0,00	0,000
110303	Admin.Pública-Admin.central-Estado	100,00	0,00	0,00	0,00	0,00	0,00	0,00	0,00	0,00	0,000
110306	Admin.Pública-Admin.local-Continente	100,00	0,00	0,00	0,00	0,00	0,00	0,00	0,00	0,00	0,000
1106	Empréstimos a médio e longo prazos	100,00	0,00	0,00	0,00	0,00	0,00	0,00	0,00	0,00	0,000
110606	Admin.Pública-Admin.local-Continente	100,00	0,00	0,00	0,00	0,00	0,00	0,00	0,00	0,00	0,000
1108	Ações e outras participações	500,00	0,00	0,00	0,00	0,00	0,00	0,00	0,00	0,00	0,000
110801	Sociedades e quase-sociedades não financeiras	100,00	0,00	0,00	0,00	0,00	0,00	0,00	0,00	0,00	0,000
110802	Sociedades financeiras	100,00	0,00	0,00	0,00	0,00	0,00	0,00	0,00	0,00	0,000
110803	Admin.Pública-Admin.central-Estado	100,00	0,00	0,00	0,00	0,00	0,00	0,00	0,00	0,00	0,000
110804	Admin.Pública-Admin.central-Serv.fundos autónomos	100,00	0,00	0,00	0,00	0,00	0,00	0,00	0,00	0,00	0,000
110806	Admin.Pública-Admin.local-Continente	100,00	0,00	0,00	0,00	0,00	0,00	0,00	0,00	0,00	0,000
1109	Unidades de participação	500,00	0,00	0,00	0,00	0,00	0,00	0,00	0,00	0,00	0,000

# Controlo Orçamental - Receita

Ano: 2017

## Município de Ourém

(designação da autarquia local)

(unidade: €)

Classif. Económica da Receita		Previsões Corrigida	Rec. por Cobrar no início do ano	Receitas Liquidadas	Liquidacões Anuladas	Rec. Cobradas Brutas	Reembolsos e Rest. Emitidos	Reembolsos e Rest. Pagos	Receita Cobrada Liquida	Rec. p/ Cobrar no final do Ano	Grau Exec. da Receita
Classif.	Designação										
110901	Sociedades e quase-sociedades não financeiras	100,00	0,00	0,00	0,00	0,00	0,00	0,00	0,00	0,00	0,000
110902	Sociedades financeiras	100,00	0,00	0,00	0,00	0,00	0,00	0,00	0,00	0,00	0,000
110903	Admin.Pública-Admin.central-Estado	100,00	0,00	0,00	0,00	0,00	0,00	0,00	0,00	0,00	0,000
110904	Admin.Pública-Admin.central-Serv.fundos autónomos	100,00	0,00	0,00	0,00	0,00	0,00	0,00	0,00	0,00	0,000
110906	Admin.Pública-Admin.local-Continente	100,00	0,00	0,00	0,00	0,00	0,00	0,00	0,00	0,00	0,000
1110	Alienação de partes sociais de empresas	100,00	0,00	0,00	0,00	0,00	0,00	0,00	0,00	0,00	0,000
1111	Outros activos financeiros	500,00	23 089,71	0,00	0,00	350,55	0,00	0,00	350,55	22 739,16	70,110
111101	Sociedades e quase-sociedades não financeiras	100,00	23 089,71	0,00	0,00	350,55	0,00	0,00	350,55	22 739,16	350,550
111102	Sociedades financeiras	100,00	0,00	0,00	0,00	0,00	0,00	0,00	0,00	0,00	0,000
111103	Admin.Pública-Admin.central-Estado	100,00	0,00	0,00	0,00	0,00	0,00	0,00	0,00	0,00	0,000
111104	Admin.pública-Admin.central-Serv.fundos autónomos	100,00	0,00	0,00	0,00	0,00	0,00	0,00	0,00	0,00	0,000
111106	Admin.Pública-Admin.local-Continente	100,00	0,00	0,00	0,00	0,00	0,00	0,00	0,00	0,00	0,000
12	Passivos financeiros	1 500 200,00	0,00	1 500 000,00	0,00	1 500 000,00	0,00	0,00	1 500 000,00	0,00	99,987
1205	Empréstimos a curto prazo	1 500 000,00	0,00	1 500 000,00	0,00	1 500 000,00	0,00	0,00	1 500 000,00	0,00	100,000
120502	Sociedades financeiras	1 500 000,00	0,00	1 500 000,00	0,00	1 500 000,00	0,00	0,00	1 500 000,00	0,00	100,000
1206	Empréstimos a médio e longo prazos	200,00	0,00	0,00	0,00	0,00	0,00	0,00	0,00	0,00	0,000
120602	Sociedades financeiras	100,00	0,00	0,00	0,00	0,00	0,00	0,00	0,00	0,00	0,000
120603	Admin.Pública-Admin.central-Estado	100,00	0,00	0,00	0,00	0,00	0,00	0,00	0,00	0,00	0,000
13	Outras receitas de capital	300,00	0,00	0,00	0,00	0,00	0,00	0,00	0,00	0,00	0,000
1301	Outras	300,00	0,00	0,00	0,00	0,00	0,00	0,00	0,00	0,00	0,000
130101	Indemnizações	100,00	0,00	0,00	0,00	0,00	0,00	0,00	0,00	0,00	0,000
130102	Activos incorpóreos	100,00	0,00	0,00	0,00	0,00	0,00	0,00	0,00	0,00	0,000
130199	Outras	100,00	0,00	0,00	0,00	0,00	0,00	0,00	0,00	0,00	0,000
15	Reposições não abatidas nos pagamentos	114,00	0,00	30 109,54	0,00	30 109,54	0,00	0,00	30 109,54	0,00	26411,877
1501	Reposições não abatidas nos pagamentos	114,00	0,00	30 109,54	0,00	30 109,54	0,00	0,00	30 109,54	0,00	26411,877
150101	Reposições não abatidas nos pagamentos	114,00	0,00	30 109,54	0,00	30 109,54	0,00	0,00	30 109,54	0,00	26411,877
<b>Total Receitas Correntes</b>		<b>27 165 278,00</b>	<b>1 181 150,62</b>	<b>29 036 119,14</b>	<b>668 848,17</b>	<b>28 434 304,79</b>	<b>120 624,08</b>	<b>120 624,08</b>	<b>28 313 680,71</b>	<b>1 114 116,80</b>	<b>104,227</b>
<b>Total Receitas de Capital</b>		<b>9 082 801,02</b>	<b>5 417 354,23</b>	<b>3 376 637,93</b>	<b>5 071,16</b>	<b>3 552 389,85</b>	<b>0,00</b>	<b>0,00</b>	<b>3 552 389,85</b>	<b>5 236 531,15</b>	<b>39,111</b>
<b>Total de Reposições Não Abatidas</b>		<b>114,00</b>	<b>0,00</b>	<b>30 109,54</b>	<b>0,00</b>	<b>30 109,54</b>	<b>0,00</b>	<b>0,00</b>	<b>30 109,54</b>	<b>0,00</b>	<b>26411,877</b>
<b>Total das Receitas Orçamentais</b>		<b>36 248 193,02</b>	<b>6 598 504,85</b>	<b>32 442 866,61</b>	<b>673 919,33</b>	<b>32 016 804,18</b>	<b>120 624,08</b>	<b>120 624,08</b>	<b>31 896 180,10</b>	<b>6 350 647,95</b>	<b>87,994</b>
16	Saldo da gerência anterior	4 155 756,98	0,00	4 155 756,98	0,00	4 155 756,98	0,00	0,00	4 155 756,98	0,00	100,000
1601	Saldo orçamental	4 155 756,98	0,00	4 155 756,98	0,00	4 155 756,98	0,00	0,00	4 155 756,98	0,00	100,000
160101	Na posse do serviço	4 155 756,98	0,00	4 155 756,98	0,00	4 155 756,98	0,00	0,00	4 155 756,98	0,00	100,000
<b>Total Saldo de Gerência Anterior</b>		<b>4 155 756,98</b>	<b>0,00</b>	<b>4 155 756,98</b>	<b>0,00</b>	<b>4 155 756,98</b>	<b>0,00</b>	<b>0,00</b>	<b>4 155 756,98</b>	<b>0,00</b>	<b>100,000</b>
<b>Total Geral</b>		<b>40 403 950,00</b>	<b>6 598 504,85</b>	<b>36 598 623,59</b>	<b>673 919,33</b>	<b>36 172 561,16</b>	<b>120 624,08</b>	<b>120 624,08</b>	<b>36 051 937,08</b>	<b>6 350 647,95</b>	<b>89,229</b>

ORGÃO EXECUTIVO

Em .... de ..... de .....

.....

ORGÃO DELIBERATIVO

Em .... de ..... de .....

.....

## **8. Execução do Plano Plurianual de Investimento**

### **8. (A) Execução das Grandes Opções do Plano**

Execução Anual do Plano Plurianual de Investimentos

Município de Ourém

Ano: 2017

(designação da autarquia local)

(unidade: €)

Obj.	Prog	Projeto		Designação	Código Classificação Orçamental	Forma de Realiz.	Fonte Financiamento (%)			Datas (Mês/Ano)		Montante Previsto			Montante executado			Nível Execução Anual (%)	Nível Execução Global (%)
		Ano / N.º	Ação				AC	AA	FC	Início	Fim	Ano	Anos seguintes	Total	Anos Anteriores	Ano	Total		
01				EDUCAÇÃO															
01	001			Ensino Básico															
01	001	2010/182		Centro Escolar de Caxarias (JI/EB1Carvoeira)															
01	001	2010/182	1	Ampliação do edifício escolar	02 07010305	E			30	01/2017	12/2018	18 700,00	60 000,00	78 700,00	17 241,60	10 455,00	27 696,60	55,91	28,87
01	001	2010/182	2	Aquisição de equipamento básico	02 07011002	O				01/2017	12/2018	100,00	25 000,00	25 100,00	205,41	0,00	205,41	0,00	0,81
01	001	2010/182	3	Aquisição de equipamento informático	02 070107	O				01/2017	12/2018	100,00	5 000,00	5 100,00	0,00	0,00	0,00	0,00	0,00
01	001	2010/182	4	Aquisição de material didático	02 070115	O				01/2017	12/2018	100,00	15 000,00	15 100,00	0,00	0,00	0,00	0,00	0,00
01	001	2011/171		Centro Escolar de Fátima - Pastorinhos															
01	001	2011/171	1	Aquisição de terrenos	02 070101	O				01/2011	12/2020	100,00	105 000,00	105 100,00	0,00	0,00	0,00	0,00	0,00
01	001	2011/171	2	Construção do edifício escolar	02 07010305	O				01/2011	12/2020	100,00	1 100 100,00	1 100 200,00	0,00	0,00	0,00	0,00	0,00
01	001	2011/171	3	Aquisição de equipamento básico	02 07011002	O				01/2012	12/2020	100,00	30 200,00	30 300,00	0,00	0,00	0,00	0,00	0,00
01	001	2011/171	4	Aquisição de equipamento informático	02 070107	O				01/2011	12/2020	100,00	20 200,00	20 300,00	0,00	0,00	0,00	0,00	0,00
01	001	2011/171	5	Aquisição de material didático	02 070115	E				01/2011	12/2020	100,00	20 200,00	20 300,00	0,00	0,00	0,00	0,00	0,00
01	001	2012/172		Centro Escolar de Atouguia (ampliação)															
01	001	2012/172	1	Construção do edifício escolar	02 07010305	E				01/2013	12/2020	100,00	425 100,00	425 200,00	0,00	0,00	0,00	0,00	0,00
01	001	2012/172	2	Aquisição de equipamento básico	02 07011002	O				01/2013	12/2020	100,00	15 200,00	15 300,00	0,00	0,00	0,00	0,00	0,00
01	001	2012/172	3	Aquisição de equipamento informático	02 070107	O				01/2013	12/2020	100,00	10 200,00	10 300,00	0,00	0,00	0,00	0,00	0,00
01	001	2012/172	4	Aquisição de material didático	02 070115	O				01/2013	12/2020	100,00	10 200,00	10 300,00	0,00	0,00	0,00	0,00	0,00
01	001	2017/1		Aquisição de terrenos	02 070101	O				01/2017	12/2020	100,00	3 000,00	3 100,00	75 500,00	0,00	75 500,00	0,00	96,06
01	001	2017/2		Benef./ampliação e revisão de preços	02 07010305	O				01/2017	12/2020	420 750,00	150 000,00	570 750,00	204 500,95	97 008,40	301 509,35	23,06	38,89
01	001	2017/3		Modernização e equipamento															
01	001	2017/3	1	Aquisição de equipamento básico	02 07011002	O				01/2017	12/2020	12 400,00	300,00	12 700,00	37 668,29	11 879,65	49 547,94	95,80	98,37
01	001	2017/3	2	Aquisição de equipamento administrativo	02 070109	O				01/2017	12/2020	100,00	300,00	400,00	92,25	0,00	92,25	0,00	18,74
01	001	2017/3	3	Aquisição de equipamento informático	02 070107	O				01/2017	12/2020	100,00	300,00	400,00	0,00	0,00	0,00	0,00	0,00
01	001	2017/3	4	Aquisição de software	02 070108	O				01/2017	12/2020	100,00	300,00	400,00	3 321,00	0,00	3 321,00	0,00	89,25
01	001	2017/3	5	Aquisição de material didático	02 070115	O				01/2017	12/2020	100,00	300,00	400,00	0,00	0,00	0,00	0,00	0,00
01	001	2017/3	6	Outros investimentos	02 070115	O				01/2017	12/2020	12 500,00	1 500,00	14 000,00	69 521,08	12 024,38	81 545,46	96,20	97,63
Totais do Programa 001:												466 050,00	1 997 400,00	2 463 450,00	408 050,58	131 367,43	539 418,01	28,19	18,79
01	004			Acções de Cooperação e Apoio ao Ensino															
01	004	2016/172		Combate ao insucesso e abandono escolar															
01	004	2016/172	1	Planos Estratégicos Multinível															
01	004	2016/172	1/1	Revisão da carta educativa	02 070113	O			85	01/2016	12/2020	100,00	20 000,00	20 100,00	0,00	0,00	0,00	0,00	0,00
01	004	2016/172	1/2	Elaboração do Projeto Educativo Municipal	02 070113	O			85	01/2016	12/2020	100,00	20 000,00	20 100,00	0,00	0,00	0,00	0,00	0,00
01	004	2016/172	2	Implementação de medidas de intervenção precoce															
01	004	2016/172	2/5	Aquisição - mat. didático, pedagógico e audiovisual	02 070115	O			85	01/2016	12/2020	100,00	30 000,00	30 100,00	0,00	0,00	0,00	0,00	0,00
01	004	2016/172	2/6	Equipamentos para cursos profissionalizantes	02 070115	O			85	01/2016	12/2020	100,00	10 000,00	10 100,00	0,00	0,00	0,00	0,00	0,00
01	004	2016/172	2/7	Material de avaliação/intervenção psicológica	02 070115	O			85	01/2016	12/2020	100,00	4 500,00	4 600,00	0,00	0,00	0,00	0,00	0,00
01	004	2016/172	2/8	Aquisição de software	02 070108	O			85	01/2016	12/2020	100,00	7 500,00	7 600,00	0,00	0,00	0,00	0,00	0,00
01	004	2016/172	2/9	Equipamento informático	02 070107	O			85	01/2016	12/2020	100,00	7 500,00	7 600,00	0,00	0,00	0,00	0,00	0,00
01	004	2016/172	2/10	Aquisição de viatura para biblioteca itinerante	02 07010602	O				01/2016	12/2020	100,00	60 200,00	60 300,00	0,00	0,00	0,00	0,00	0,00

# Execução Anual do Plano Plurianual de Investimentos

## Município de Ourém

Ano: 2017

(designação da autarquia local)

(unidade: €)

Obj.	Prog	Projeto		Designação	Código Classificação Orçamental	Forma de Realiz.	Fonte Financiamento (%)			Datas (Mês/Ano)		Montante Previsto			Montante executado			Nível Execução Anual (%)	Nível Execução Global (%)
		Ano / N.º	Ação				AC	AA	FC	Início	Fim	Ano	Anos seguintes	Total	Anos Anteriores	Ano	Total		
01				EDUCAÇÃO															
01	004			Ações de Cooperação e Apoio ao Ensino															
01	004	2016/172	2/11	Aquisição e livros	02 070115	O			85	01/2016	12/2020	100,00	30 000,00	30 100,00	0,00	0,00	0,00	0,00	0,00
01	004	2016/172	3	Imp. de medidas de promoção da cultura científica, artes e competências metacognitivas															
01	004	2016/172	3/1	Equipamento - implementação de laboratórios	02 070115	O			85	01/2016	12/2020	100,00	40 000,00	40 100,00	0,00	0,00	0,00	0,00	0,00
01	004	2016/172	3/2	Aquisição de quadros interativos	02 07011002	O			85	01/2016	12/2020	100,00	32 500,00	32 600,00	0,00	0,00	0,00	0,00	0,00
01	004	2016/172	3/3	Aquisição de software	02 070108	O			85	01/2016	12/2020	900,00	7 100,00	8 000,00	0,00	0,00	0,00	0,00	0,00
01	004	2016/172	3/4	Aquisição de equipamento informático	02 070107	O			85	01/2016	12/2020	100,00	35 000,00	35 100,00	0,00	0,00	0,00	0,00	0,00
01	004	2016/172	3/5	Aquisição de equipamento desportivo	02 070115	O			85	01/2016	12/2020	100,00	120 000,00	120 100,00	0,00	0,00	0,00	0,00	0,00
01	004	2016/172	3/8	Aq. equipamento para Centro de Ciência	02 070115	O			85	01/2016	12/2020	100,00	100 100,00	100 200,00	0,00	0,00	0,00	0,00	0,00
01	004	2016/172	4	Iniciativas de apoio à comunidade pré-escolar															
01	004	2016/172	4/2	Material de avaliação/intervenção psicológica	02 070115	O			85	01/2016	12/2020	100,00	7 500,00	7 600,00	0,00	0,00	0,00	0,00	0,00
01	004	2016/172	4/3	Aq. - Material didático	02 070115	O			85	01/2016	12/2020	50,00	15 000,00	15 050,00	0,00	0,00	0,00	0,00	0,00
01	004	2016/172	4/4	Parques infantis em Escolas	02 07010406	E			85	01/2016	12/2020	100,00	150 000,00	150 100,00	0,00	0,00	0,00	0,00	0,00
Totais do Programa 004:												2 550,00	696 900,00	699 450,00	0,00	0,00	0,00	0,00	0,00
Totais do Objetivo 01:												468 600,00	2 694 300,00	3 162 900,00	408 050,58	131 367,43	539 418,01	28,03	15,11

# Execução Anual do Plano Plurianual de Investimentos

## Município de Ourém

Ano: 2017

(designação da autarquia local)

(unidade: €)

Obj.	Prog	Projeto		Designação	Código Classificação Orçamental	Forma de Realiz.	Fonte Financiamento (%)			Datas (Mês/Ano)		Montante Previsto			Montante executado			Nível Execução Anual (%)	Nível Execução Global (%)
		Ano / N°	Ação				AC	AA	FC	Início	Fim	Ano	Anos seguintes	Total	Anos Anteriores	Ano	Total		
02				CULTURA, DESPORTO E TEMPOS LIVRES															
02	001			Cultura															
02	001	2010/187		Remodelação do Edif. Paços do Concelho															
02	001	2010/187	2	Aquisição de equipamento	02 070115	O				01/2016	12/2017	26 400,00	0,00	26 400,00	0,00	26 393,03	26 393,03	99,97	99,97
02	001	2010/187	3	Ações de musealização															
02	001	2010/187	3/1	Investigação e criação artística	02 070115	O				01/2016	12/2018	19 750,00	50 000,00	69 750,00	0,00	19 732,50	19 732,50	99,91	28,29
02	001	2015/204		Oficina da Emigração	02 070115	O				01/2015	12/2020	50,00	5 000,00	5 050,00	0,00	0,00	0,00	0,00	0,00
02	001	2015/205		Auditório no Edifício dos Monfortinos	02 07010307	E				01/2017	12/2020	79 850,00	401 000,00	480 850,00	0,00	0,00	0,00	0,00	0,00
02	001	2016/176		Aquis. de imóvel - cidade de Ourém p/ Serv. Culturais	02 07010307	O				07/2017	12/2018	50,00	1 000,00	1 050,00	0,00	0,00	0,00	0,00	0,00
02	001	2017/17		Aquisição de terrenos	02 070101	O				01/2017	12/2020	100,00	300,00	400,00	0,00	0,00	0,00	0,00	0,00
02	001	2017/18		Modernização e equipamento															
02	001	2017/18	1	Aquisição de equipamento básico	02 07011002	O				01/2017	12/2020	100,00	300,00	400,00	2 441,34	0,00	2 441,34	0,00	85,92
Totais do Programa 001:												126 300,00	457 600,00	583 900,00	2 441,34	46 125,53	48 566,87	36,52	8,28
02	002			Desporto e Lazer															
02	002	2010/189		Pavilhão Gimnodesportivo de Olival															
02	002	2010/189	1	Estudos e projetos	02 07010406	O				01/2017	12/2018	100,00	10 000,00	10 100,00	22 804,20	0,00	22 804,20	0,00	69,30
02	002	2010/189	2	Construção do pavilhão	02 07010406	E				01/2017	12/2020	100,00	1 800 100,00	1 800 200,00	73 496,27	0,00	73 496,27	0,00	3,92
02	002	2010/189	3	Arranjos exteriores	02 07010401	E				01/2017	12/2020	100,00	75 200,00	75 300,00	0,00	0,00	0,00	0,00	0,00
02	002	2010/189	4	Aquisição de equipamento básico	02 07011002	O				01/2017	12/2020	100,00	15 200,00	15 300,00	0,00	0,00	0,00	0,00	0,00
02	002	2012/179		Parque de Caravanismo em Ourém	02 07030306	E				01/2017	12/2020	50,00	65 000,00	65 050,00	0,00	0,00	0,00	0,00	0,00
02	002	2015/175		Equipamentos desportivos - Parque da Cidade António Teixeira	02 07030306	E				01/2017	12/2020	50,00	75 000,00	75 050,00	0,00	0,00	0,00	0,00	0,00
02	002	2017/25		Construção benef. - Desporto e Lazer															
02	002	2017/25	1	Pavilhões e outros edifícios	02 07010302	O				01/2017	12/2020	1 150,00	15 000,00	16 150,00	340 779,26	1 107,00	341 886,26	96,26	95,79
02	002	2017/25	2	Outras infra-estruturas de desporto e lazer	02 07010302	O				01/2017	12/2020	21 850,00	15 000,00	36 850,00	4 883,10	13 912,34	18 795,44	63,67	45,04
02	002	2017/26		Aquisição de terrenos	02 070101	O				01/2017	12/2020	100,00	300,00	400,00	1 271,00	0,00	1 271,00	0,00	76,06
02	002	2017/27		Modernização e aquisição (desporto e lazer)															
02	002	2017/27	1	Aquisição de equipamento básico	02 07011002	O				01/2017	12/2020	3 000,00	3 000,00	6 000,00	16 751,86	2 962,55	19 714,41	98,75	86,65
02	002	2017/27	2	Outros investimentos	02 070115	O				01/2017	12/2020	250,00	7 500,00	7 750,00	15 203,41	0,00	15 203,41	0,00	66,24
02	002	2017/28		Parques infantis, de merendas e outros															
02	002	2017/28	1	Beneficiação/ Ampliação	02 07030305	O				01/2017	12/2020	50,00	15 000,00	15 050,00	25 499,47	0,00	25 499,47	0,00	62,88
02	002	2017/28	2	Construção de novos parques	02 07030305	O				01/2017	12/2020	50,00	3 000,00	3 050,00	0,00	0,00	0,00	0,00	0,00
Totais do Programa 002:												26 950,00	2 099 300,00	2 126 250,00	500 688,57	17 981,89	518 670,46	66,72	19,74
02	003			Património															
02	003	2015/201		Capela de São Sebastião															
02	003	2015/201	1	Investigação e interpretação	02 070113	O				01/2015	12/2020	50,00	15 000,00	15 050,00	0,00	0,00	0,00	0,00	0,00
02	003	2015/201	2	Preservação e consolidação	02 07010307	E				01/2015	12/2020	50,00	301 000,00	301 050,00	0,00	0,00	0,00	0,00	0,00
02	003	2017/33		Bens de domínio histórico, artístico e cultural															
02	003	2017/33	1	Beneficiação	02 070305	O				01/2017	12/2020	1 000,00	3 000,00	4 000,00	19 625,31	0,00	19 625,31	0,00	83,07
02	003	2017/34		Salvaguarda e valorização do património															

Execução Anual do Plano Plurianual de Investimentos

Município de Ourém

(designação da autarquia local)

Ano: 2017  
(unidade: €)

Obj.	Prog	Projeto		Designação	Código Classificação Orçamental	Forma de Realiz.	Fonte Financiamento (%)			Datas (Mês/Ano)		Montante Previsto			Montante executado			Nível Execução Anual (%)	Nível Execução Global (%)
		Ano / N.º	Ação				AC	AA	FC	Início	Fim	Ano	Anos seguintes	Total	Anos Anteriores	Ano	Total		
02				CULTURA, DESPORTO E TEMPOS LIVRES															
02	003			Património															
02	003	2017/34	4	Aquisição de equipamento	02 070115	O				01/2017	12/2020	150,00	22 500,00	22 650,00	11 414,30	106,90	11 521,20	71,27	33,82
02	003	2017/34	5	Investimentos incorpóreos	02 070113	O				01/2017	12/2020	100,00	300,00	400,00	0,00	0,00	0,00	0,00	0,00
02	003	2017/148		Criação da rota dos Videntes de Fátima	02 070115	O				01/2017	12/2020	50,00	30 000,00	30 050,00	0,00	0,00	0,00	0,00	0,00
02	003	2017/149		Recup. e interpretação dos Moinhos de Vento da Fazarga	02 070305	E				01/2017	12/2020	100,00	150 100,00	150 200,00	0,00	0,00	0,00	0,00	0,00
02	003	2017/150		Oficina do Património															
02	003	2017/150	1	Intervenção no edifício	02 07010301	E				01/2017	12/2020	100,00	50 100,00	50 200,00	0,00	0,00	0,00	0,00	0,00
02	003	2017/150	2	Reabilitação do logradouro	02 07010413	E				01/2017	12/2020	100,00	20 100,00	20 200,00	0,00	0,00	0,00	0,00	0,00
02	003	2017/151		Credenciação Vinho Medieval de Ourém- Património Imaterial Cultural	02 070113	O				01/2017	12/2018	50,00	5 000,00	5 050,00	0,00	0,00	0,00	0,00	0,00
Totais do Programa 003:												1 750,00	597 100,00	598 850,00	31 039,61	106,90	31 146,51	6,11	4,94
Totais do Objetivo 02:												155 000,00	3 154 000,00	3 309 000,00	534 169,52	64 214,32	598 383,84	41,43	15,57



Execução Anual do Plano Plurianual de Investimentos

Município de Ourém

(designação da autarquia local)

Ano: 2017  
(unidade: €)

Obj.	Prog	Projeto		Designação	Código Classificação Orçamental	Forma de Realiz.	Fonte Financiamento (%)			Datas (Mês/Ano)		Montante Previsto			Montante executado			Nível Execução Anual (%)	Nível Execução Global (%)
		Ano / Nº	Ação				AC	AA	FC	Início	Fim	Ano	Anos seguintes	Total	Anos Anteriores	Ano	Total		
03				ACÇÃO SOCIAL															
03	001			Serviço e Acção Social															
03	001	2017/35		Aquisição de terrenos	02 070101	O				01/2017	12/2020	100,00	300,00	400,00	65 600,00	0,00	65 600,00	0,00	99,39
03	001	2017/36		Acessibilidade p/ pessoas c/mobilidade reduzida															
03	001	2017/36	1	Adaptação em edifícios municipais	02 07010301	O				01/2017	12/2020	100,00	300,00	400,00	0,00	0,00	0,00	0,00	0,00
03	001	2017/36	2	Adaptações urbanísticas	02 07030301	O				01/2017	12/2020	100,00	300,00	400,00	0,00	0,00	0,00	0,00	0,00
03	001	2017/36	3	Aquisição de equipamentos	02 070115	O				01/2017	12/2020	100,00	300,00	400,00	0,00	0,00	0,00	0,00	0,00
03	001	2017/39		Banco de ajudas técnicas	02 070115	O				01/2017	12/2020	50,00	3 000,00	3 050,00	4 750,51	0,00	4 750,51	0,00	60,90
03	001	2017/40		Equipamentos de avaliação psicológica	02 070115	O				01/2017	12/2020	50,00	4 500,00	4 550,00	1 498,25	0,00	1 498,25	0,00	24,77
Totais do Programa 001:												500,00	8 700,00	9 200,00	71 848,76	0,00	71 848,76	0,00	88,65
Totais do Objetivo 03:												500,00	8 700,00	9 200,00	71 848,76	0,00	71 848,76	0,00	88,65

Execução Anual do Plano Plurianual de Investimentos

Município de Ourém

Ano: 2017

(designação da autarquia local)

(unidade: €)

Obj.	Prog	Projeto		Designação	Código Classificação Orçamental	Forma de Realiz.	Fonte Financiamento (%)			Datas (Mês/Ano)		Montante Previsto			Montante executado			Nível Execução Anual (%)	Nível Execução Global (%)
		Ano / N°	Ação				AC	AA	FC	Início	Fim	Ano	Anos seguintes	Total	Anos Anteriores	Ano	Total		
05				HABITAÇÃO E URBANISMO															
05	001			Habitação															
05	001	2017/41		Parque habitacional municipal															
05	001	2017/41	1	Construção	02 07010201	E				01/2017	12/2020	100,00	300,00	400,00	0,00	0,00	0,00	0,00	0,00
05	001	2017/41	2	Aquisição	02 07010202	O				01/2017	12/2020	100,00	300,00	400,00	0,00	0,00	0,00	0,00	0,00
05	001	2017/41	3	Reparação e beneficiação	02 07010203	O				01/2017	12/2020	100,00	300,00	400,00	0,00	0,00	0,00	0,00	0,00
05	001	2017/42		Programa de Apoio aos Refugiados															
05	001	2017/42	1	Adaptação de edifícios municipais	02 07010203	O				01/2017	12/2020	50,00	3 000,00	3 050,00	0,00	0,00	0,00	0,00	0,00
05	001	2017/42	2	Aquisição de equipamentos/ mobiliário	02 070115	O				01/2017	12/2020	6 450,00	3 000,00	9 450,00	0,00	6 404,38	6 404,38	99,29	67,77
Totais do Programa 001:												6 800,00	6 900,00	13 700,00	0,00	6 404,38	6 404,38	94,18	46,75
05	002			Planeamento Urbanístico															
05	002	2010/131		Plano Director Municipal															
05	002	2010/131	1	Alterações parciais ao PDM	02 070113	O				01/2010	12/2020	50,00	0,00	50,00	0,00	0,00	0,00	0,00	0,00
05	002	2010/131	2	Revisão do PDM	02 070113	O				01/2010	12/2017	243 100,00	0,00	243 100,00	1 478 487,05	222 812,04	1 701 299,09	91,65	98,82
05	002	2017/43		Plano de Pormenor	02 070113	O				01/2017	12/2020	100,00	110 000,00	110 100,00	150 294,80	0,00	150 294,80	0,00	57,72
05	002	2017/44		Planos de Urbanização	02 07010413	O				01/2017	12/2020	100,00	210 000,00	210 100,00	0,00	0,00	0,00	0,00	0,00
05	002	2017/45		Estudos setoriais	02 070113	O				01/2017	12/2020	9 600,00	75 000,00	84 600,00	30 823,80	0,00	30 823,80	0,00	26,70
05	002	2017/47		Ortofotocartografia e cartografia numérica vetorial	02 070113	O				01/2017	12/2020	50,00	106 500,00	106 550,00	0,00	0,00	0,00	0,00	0,00
Totais do Programa 002:												253 000,00	501 500,00	754 500,00	1 659 605,65	222 812,04	1 882 417,69	88,07	77,98
05	003			Iluminação															
05	003	2017/49		Rede elétrica															
05	003	2017/49	1	Ampliação e beneficiação	02 07030310	E				01/2017	12/2020	100,00	15 000,00	15 100,00	10 477,95	0,00	10 477,95	0,00	40,96
05	003	2017/50		Rede de iluminação pública															
05	003	2017/50	1	Ampliação e modernização	02 07030304	O				01/2017	12/2020	8 800,00	75 000,00	83 800,00	235 655,74	8 787,20	244 442,94	99,85	76,52
Totais do Programa 003:												8 900,00	90 000,00	98 900,00	246 133,69	8 787,20	254 920,89	98,73	73,88
05	004			Urbanização															
05	004	2009/143		Req. Urbana - Rua de Castela (Ourém)															
05	004	2009/143	1	Expropriações	02 070101	O				01/2009	12/2020	100,00	27 000,00	27 100,00	689 753,04	0,00	689 753,04	0,00	96,22
05	004	2009/143	2	Intervenção Urbanística	02 07030301	E				01/2009	12/2020	50,00	250 000,00	250 050,00	12 649,10	0,00	12 649,10	0,00	4,82
05	004	2016/160		Plano de Ação - Regeneração Urbana de Ourém															
05	004	2016/160	4	Reabilitação do antigo Edifício do Crio - Univ. Sénior e Acad. Nac. de Futebol Feminino															
05	004	2016/160	4/1	Estudos e projetos	02 07010302	O				01/2016	12/2020	500,00	20 000,00	20 500,00	0,00	0,00	0,00	0,00	0,00
05	004	2016/160	4/2	Empreitada de reabilitação	02 07010302	E				01/2016	12/2020	50,00	601 000,00	601 050,00	0,00	0,00	0,00	0,00	0,00
05	004	2016/160	5	Reab. Antigo Mercado Municipal - Forum Cultural															
05	004	2016/160	5/1	Estudos e projetos	02 07010301	O				01/2016	12/2020	4 100,00	70 000,00	74 100,00	20 000,00	0,00	20 000,00	0,00	21,25
05	004	2016/160	5/2	Empreitada de reabilitação	02 07010301	E				01/2016	12/2020	50,00	2 500 000,00	2 500 050,00	20 000,00	0,00	20 000,00	0,00	0,79
05	004	2016/160	5/3	Aquisição de equipamento básico	02 07011002	O				01/2016	12/2020	100,00	100 100,00	100 200,00	0,00	0,00	0,00	0,00	0,00
05	004	2016/160	6	Reabilitação do Cine-Teatro Municipal															
05	004	2016/160	6/1	Estudos e projetos	02 07010307	O			85	01/2016	12/2020	187 100,00	1 000,00	188 100,00	0,00	140 865,75	140 865,75	75,29	74,89

Execução Anual do Plano Plurianual de Investimentos

Município de Ourém

(designação da autarquia local)

Ano: 2017

(unidade: €)

Obj.	Prog	Projeto		Designação	Código Classificação Orçamental	Forma de Realiz.	Fonte Financiamento (%)			Datas (Mês/Ano)		Montante Previsto			Montante executado			Nível Execução Anual (%)	Nível Execução Global (%)
		Ano / N.º	Ação				AC	AA	FC	Início	Fim	Ano	Anos seguintes	Total	Anos Anteriores	Ano	Total		
05				HABITAÇÃO E URBANISMO															
05	004			Urbanização															
05	004	2016/160	6/2	Empreitada de reabilitação	02 07010307	E			85	01/2016	12/2020	500,00	400 000,00	400 500,00	0,00	150,00	150,00	30,00	0,04
05	004	2016/160	6/3	Aquisição de equipamento	02 070115	O				01/2016	12/2018	100,00	150 000,00	150 100,00	0,00	0,00	0,00	0,00	0,00
05	004	2016/160	7	Reab. Antigo Colégio Fernão Lopes - Pavilhão Multiusos															
05	004	2016/160	7/1	Aquisição do imóvel	02 07010302	O				01/2016	12/2020	100,00	200 000,00	200 100,00	0,00	0,00	0,00	0,00	0,00
05	004	2016/160	7/2	Estudos e projetos	02 07010302	O				01/2016	12/2020	50,00	100 000,00	100 050,00	0,00	0,00	0,00	0,00	0,00
05	004	2016/160	7/3	Empreitada de reabilitação	02 07010302	E				01/2016	12/2020	100,00	2 500 100,00	2 500 200,00	0,00	0,00	0,00	0,00	0,00
05	004	2016/160	8	Reab. Antiga Azenha - Centro de Interpret. e Apoio ao Parque Dr. António Teixeira															
05	004	2016/160	8/1	Aquisição do imóvel	02 07010307	O				01/2016	12/2020	50,00	1 000,00	1 050,00	0,00	0,00	0,00	0,00	0,00
05	004	2016/160	8/2	Estudos e projetos	02 07010307	O			85	01/2016	12/2020	67 700,00	1 000,00	68 700,00	0,00	27 060,00	27 060,00	39,97	39,39
05	004	2016/160	8/3	Empreitada de reabilitação	02 07010307	E			85	01/2016	12/2020	50,00	126 000,00	126 050,00	0,00	0,00	0,00	0,00	0,00
05	004	2016/160	9	Reab. do Castelo e Paço do Conde (1.ª fase)															
05	004	2016/160	9/1	Estudos e projetos	02 070305	O			85	01/2016	12/2020	119 700,00	1 000,00	120 700,00	600,01	99 272,07	99 872,08	82,93	82,33
05	004	2016/160	9/2	Empreitada de reabilitação	02 070305	E			85	01/2016	12/2020	12 400,00	25 000,00	37 400,00	0,00	6 196,13	6 196,13	49,97	16,57
05	004	2016/160	10	Expansão do Parque Ribeirinho Dr. António Teixeira															
05	004	2016/160	10/1	Aquisição de terrenos/expropriações	02 070101	O				01/2016	12/2020	500,00	120 000,00	120 500,00	0,00	0,00	0,00	0,00	0,00
05	004	2016/160	10/2	Estudos e projetos	02 07030305	O			85	01/2016	12/2020	97 700,00	25 000,00	122 700,00	0,00	42 484,20	42 484,20	43,48	34,62
05	004	2016/160	10/3	Empreitada de expansão do parque	02 07030305	E			85	01/2016	12/2020	200,00	1 700 000,00	1 700 200,00	0,00	0,00	0,00	0,00	0,00
05	004	2016/160	11	Reabilitação do Jardim Plessis Trévis															
05	004	2016/160	11/1	Estudos e projetos	02 07030305	O				01/2016	12/2020	100,00	25 100,00	25 200,00	0,00	0,00	0,00	0,00	0,00
05	004	2016/160	11/2	Empreitada de reabilitação	02 07030305	E				01/2016	12/2020	100,00	375 200,00	375 300,00	0,00	0,00	0,00	0,00	0,00
05	004	2016/160	12	Reabilitação da Av. D. Nuno Álvares Pereira															
05	004	2016/160	12/2	Empreitada de reabilitação	02 07030301	E			85	01/2016	12/2020	569 450,00	25 000,00	594 450,00	0,00	18 520,73	18 520,73	3,25	3,12
05	004	2016/160	13	Reabilitação do espaço público da Vila Medieval															
05	004	2016/160	13/1	Estudos e projetos	02 07030301	O				01/2016	12/2020	97 150,00	5 100,00	102 250,00	0,00	88 006,50	88 006,50	90,59	86,07
05	004	2016/160	13/2	Empreitada de reabilitação	02 07030301	E			85	01/2016	12/2020	100,00	340 100,00	340 200,00	0,00	0,00	0,00	0,00	0,00
05	004	2016/160	14	Reabilitação do Castelo e Paço do Conde - 2.ª fase (Musealização)															
05	004	2016/160	14/1	Estudos e projetos	02 070305	O				01/2016	12/2020	100,00	0,00	100,00	0,00	0,00	0,00	0,00	0,00
05	004	2016/160	14/2	Empreitada no âmbito da musealização	02 070305	E				01/2016	12/2020	100,00	1 250 000,00	1 250 100,00	0,00	0,00	0,00	0,00	0,00
05	004	2016/160	14/3	Aquisição de equipamento	02 070115	O				01/2017	12/2020	100,00	26 000,00	26 100,00	0,00	0,00	0,00	0,00	0,00
05	004	2016/160	14/4	Investigação e concepção de conteúdos	02 070113	O				01/2017	12/2020	100,00	75 000,00	75 100,00	0,00	0,00	0,00	0,00	0,00
05	004	2016/161		Mobilidade Urbana Sustentável - Ourém															
05	004	2016/161	1	Criação de eixo vertical pedonal estruturante - Vila Medieval															
05	004	2016/161	1/1	Estudos e projetos	02 07030313	O			85	01/2016	12/2020	50,00	0,00	50,00	0,00	0,00	0,00	0,00	0,00
05	004	2016/161	1/2	Const. de meios mecânicos de ligação vertical	02 07030313	E			85	01/2016	12/2020	50,00	50 000,00	50 050,00	0,00	0,00	0,00	0,00	0,00
05	004	2016/161	2	Requalificação de eixos pedonais estruturantes - Centro da Cidade de Ourém															
05	004	2016/161	2/1	Estudos e projetos	02 07030301	O			85	01/2016	12/2020	50,00	50 000,00	50 050,00	0,00	0,00	0,00	0,00	0,00
05	004	2016/161	2/2	Empreitada de requalificação	02 07030301	E			85	01/2016	12/2020	50,00	600 100,00	600 150,00	0,00	0,00	0,00	0,00	0,00

Execução Anual do Plano Plurianual de Investimentos

Município de Ourém

(designação da autarquia local)

Ano: 2017  
(unidade: €)

Obj.	Prog.	Projeto		Designação	Código Classificação Orçamental	Forma de Realiz.	Fonte Financiamento (%)			Datas (Mês/Ano)		Montante Previsto			Montante executado			Nível Execução Anual (%)	Nível Execução Global (%)
		Ano / N.º	Ação				AC	AA	FC	Início	Fim	Ano	Anos seguintes	Total	Anos Anteriores	Ano	Total		
05				HABITAÇÃO E URBANISMO															
05	004			Urbanização															
05	004	2016/161	3	Terminal de Transportes da Vila Medieval															
05	004	2016/161	3/1	Estudos e projetos	02	07010307	O			01/2016	12/2020	50,00	50 000,00	50 050,00	0,00	0,00	0,00	0,00	0,00
05	004	2016/161	3/2	Construção do terminal	02	07010413	E			01/2016	12/2020	100,00	650 100,00	650 200,00	0,00	0,00	0,00	0,00	0,00
05	004	2016/161	4	Terminal de Transportes do Centro da Cidade															
05	004	2016/161	4/1	Estudos e projetos	02	07010413	O			01/2016	12/2020	50,00	50 000,00	50 050,00	119 870,42	0,00	119 870,42	0,00	70,55
05	004	2016/161	4/2	Construção do terminal	02	07010413	E			01/2016	12/2020	100,00	1 000 000,00	1 000 100,00	0,00	0,00	0,00	0,00	0,00
05	004	2017/52		Aquisição de terrenos	02	070101	A			01/2017	12/2020	50,00	75 000,00	75 050,00	17 500,00	0,00	17 500,00	0,00	18,91
05	004	2017/55		Aquisição ou beneficiação de mobiliário urbano	02	070306	O			01/2017	12/2020	50,00	3 000,00	3 050,00	15 185,33	0,00	15 185,33	0,00	83,27
05	004	2017/162		Benef. Infraestruturas Urbanas em Fátima - Centenário das Aparições	02	07030301	E	90		01/2017	12/2017	1 384 750,00	0,00	1 384 750,00	327 935,31	1 330 712,15	1 658 647,46	96,10	96,84
05	004	2017/178		Requalificação Urbana de Aljustrel	02	07030301	E			01/2017	12/2020	50,00	500 000,00	500 050,00	327 935,31	0,00	327 935,31	0,00	39,61
05	004	2017/183		Requalificação do Centro Urbano de Vilar dos Prazeres	02	07030301	E			01/2017	12/2018	50,00	75 000,00	75 050,00	157 323,33	0,00	157 323,33	0,00	67,70
05	004	2017/184		Requalificação do Centro Urbano de Alburitel	02	07030301	E			01/2017	12/2018	24 800,00	1 000,00	25 800,00	0,00	0,00	0,00	0,00	0,00
05	004	2017/185		Requalificação do Centro Urbano de Caxarias	02	07030301	E			01/2017	12/2018	203 300,00	120 000,00	323 300,00	192 441,25	183 937,38	376 378,63	90,48	72,98
05	004	2017/186		Requalificações urbanas diversas (Cidades e Vilas)	02	07030301	E			01/2017	12/2020	326 900,00	450 000,00	776 900,00	0,00	246 001,53	246 001,53	75,25	31,66
05	004	2017/187		Requalificação da Av. Papa João XXIII	02	07030301	E			01/2017	12/2019	500,00	800 000,00	800 500,00	327 935,31	0,00	327 935,31	0,00	29,06
05	004	2017/188		Entradas de Fátima - (Fátima/Loureira)	02	07030301	E			01/2017	12/2019	100,00	640 000,00	640 100,00	327 935,31	0,00	327 935,31	0,00	33,88
05	004	2017/190		Req. Rua N.º Sr.ª dos Caminhos (Freixianda)	02	07030301	E			01/2017	12/2018	128 950,00	1 000,00	129 950,00	282 318,64	67 282,14	349 600,78	52,18	84,80
Totais do Programa 004:												3 228 500,00	16 154 900,00	19 383 400,00	2 839 382,36	2 250 488,58	5 089 870,94	69,71	22,90
Totais do Objetivo 05:												3 497 200,00	16 753 300,00	20 250 500,00	4 745 121,70	2 488 492,20	7 233 613,90	71,16	28,94

Execução Anual do Plano Plurianual de Investimentos

Município de Ourém

(designação da autarquia local)

Ano: 2017

(unidade: €)

Obj.	Prog	Projeto		Designação	Código Classificação Orçamental	Forma de Realiz.	Fonte Financiamento (%)			Datas (Mês/Ano)		Montante Previsto			Montante executado			Nível Execução Anual (%)	Nível Execução Global (%)
		Ano / N°	Ação				AC	AA	FC	Início	Fim	Ano	Anos seguintes	Total	Anos Anteriores	Ano	Total		
06				SANEAMENTO E SALUBRIDADE															
06	001			Despoluição das Bacias Hidrográficas do Concelho															
06	001	2016/175		Redes de Drenagem de Águas Residuais															
06	001	2016/175	1	Freg. Fátima - Casa Velha, Eira da Pedra e Fátima Antiga	02	07030302			85	07/2016	12/2020	100,00	1 775 000,00	1 775 100,00	0,00	0,00	0,00	0,00	0,00
06	001	2016/175	2	Freguesias de Espite, Matas e Cercal	02	07030302			85	07/2016	12/2020	100,00	875 000,00	875 100,00	0,00	0,00	0,00	0,00	0,00
06	001	2017/57		Redes de esgotos e águas pluviais															
06	001	2017/57	1	Ampliação e remodelação	02	07030302				01/2017	12/2020	114 600,00	75 000,00	189 600,00	673 444,24	83 318,76	756 763,00	72,70	87,69
06	001	2017/58		Estações de tratamento de águas residuais															
06	001	2017/58	1	Beneficiação	02	07010403				01/2017	12/2020	10 800,00	15 000,00	25 800,00	15 271,36	10 784,89	26 056,25	99,86	63,44
06	001	2017/60		Maquinaria e equipamento	02	07011002				01/2017	12/2020	4 500,00	300,00	4 800,00	21 835,66	0,00	21 835,66	0,00	81,98
06	001	2017/61		Ramais domic. de esgotos e águas pluviais	02	07030302				01/2017	12/2020	17 000,00	60 000,00	77 000,00	195 735,18	10 602,78	206 337,96	62,37	75,66
Totais do Programa 001:												147 100,00	2 800 300,00	2 947 400,00	906 286,44	104 706,43	1 010 992,87	71,18	26,23
06	002			Resíduos Sólidos															
06	002	2017/64		Maquinaria e equipamento															
06	002	2017/64	1	Ilhas ecológicas															
06	002	2017/64	1/1	Aquisição	02	07011001				01/2017	12/2020	7 600,00	81 000,00	88 600,00	28 433,69	0,00	28 433,69	0,00	24,30
06	002	2017/64	2	Aquisição de óleões	02	07011001				01/2017	12/2020	50,00	11 000,00	11 050,00	0,00	0,00	0,00	0,00	0,00
06	002	2017/64	3	Ecocentros	02	07011001				01/2017	12/2020	3 500,00	250 000,00	253 500,00	55 581,91	2 637,62	58 219,53	75,36	18,84
06	002	2017/64	4	Aquisição de outros equipamentos	02	07011001				01/2017	12/2020	600,00	300,00	900,00	2 398,50	583,02	2 981,52	97,17	90,39
Totais do Programa 002:												11 750,00	342 300,00	354 050,00	86 414,10	3 220,64	89 634,74	27,41	20,35
06	003			Higiene Pública															
06	003	2005/191		Canil/Gatil Municipal															
06	003	2005/191	1	Edifício	02	07010307				01/2011	12/2020	11 200,00	1 000,00	12 200,00	8 752,68	10 940,85	19 693,53	97,69	93,99
06	003	2005/191	3	Arranjos exteriores	02	07010401				01/2011	12/2020	50,00	10 000,00	10 050,00	0,00	0,00	0,00	0,00	0,00
06	003	2005/191	4	Aquisição de equipamento básico	02	07011002				01/2011	12/2020	50,00	7 500,00	7 550,00	0,00	0,00	0,00	0,00	0,00
06	003	2017/68		Sanitários públicos															
06	003	2017/68	1	Construção e beneficiação	02	07010307				01/2017	12/2020	10 000,00	3 000,00	13 000,00	13 291,34	9 682,72	22 974,06	96,83	87,38
Totais do Programa 003:												21 300,00	21 500,00	42 800,00	22 044,02	20 623,57	42 667,59	96,82	65,80
06	004			Cemitérios															
06	004	2016/69		Cemitérios															
06	004	2016/69	1	Aquisição de terrenos	02	070101				01/2016	12/2020	50,00	400 000,00	400 050,00	0,00	0,00	0,00	0,00	0,00
06	004	2016/69	2	Ampliação e beneficiação	02	07030312				01/2016	12/2020	50,00	177 000,00	177 050,00	0,00	0,00	0,00	0,00	0,00
Totais do Programa 004:												100,00	577 000,00	577 100,00	0,00	0,00	0,00	0,00	0,00
Totais do Objetivo 06:												180 250,00	3 741 100,00	3 921 350,00	1 014 744,56	128 550,64	1 143 295,20	71,32	23,16

Execução Anual do Plano Plurianual de Investimentos

Município de Ourém

(designação da autarquia local)

Ano: 2017  
(unidade: €)

Obj.	Prog	Projeto		Designação	Código Classificação Orçamental	Forma de Realiz.	Fonte Financiamento (%)			Datas (Mês/Ano)		Montante Previsto			Montante executado			Nível Execução Anual (%)	Nível Execução Global (%)
		Ano / N.º	Ação				AC	AA	FC	Início	Fim	Ano	Anos seguintes	Total	Anos Anteriores	Ano	Total		
07				PROTECÇÃO CIVIL															
07	001			Serviços Municipais de Protecção Civil															
07	001	2013/160		Const. infra-estrutura de apoio logístico	02 07010301	E				01/2013	12/2020	50,00	51 000,00	51 050,00	0,00	0,00	0,00	0,00	0,00
07	001	2016/162		Mosaicos de PGC e Inf. Sistemas DFCI	02 070115	O		85		01/2016	12/2020	50,00	1 000,00	1 050,00	0,00	0,00	0,00	0,00	0,00
07	001	2017/69		Construção e beneficiação de pontos de água	02 07030313	E		85		01/2017	12/2020	50,00	75 000,00	75 050,00	37 103,99	0,00	37 103,99	0,00	33,08
				Totais do Programa 001:								150,00	127 000,00	127 150,00	37 103,99	0,00	37 103,99	0,00	22,59
				Totais do Objetivo 07:								150,00	127 000,00	127 150,00	37 103,99	0,00	37 103,99	0,00	22,59

# Execução Anual do Plano Plurianual de Investimentos

## Município de Ourém

Ano: 2017

(designação da autarquia local)

(unidade: €)

Obj.	Prog	Projeto		Designação	Código Classificação Orçamental	Forma de Realiz.	Fonte Financiamento (%)			Datas (Mês/Ano)		Montante Previsto			Montante executado			Nível Execução Anual (%)	Nível Execução Global (%)
		Ano / N.º	Ação				AC	AA	FC	Início	Fim	Ano	Anos seguintes	Total	Anos Anteriores	Ano	Total		
08				DESENVOL. ECONÓMICO E ABAST. PÚBLICO															
08	001			Água															
08	001	2017/77		Aquisição de terrenos	02 070101	O				01/2017	12/2020	100,00	300,00	400,00	22 914,85	0,00	22 914,85	0,00	98,28
08	001	2017/78		Redes e sistemas de abastecimento de água															
08	001	2017/78	1	Ampliação e remodelação	02 07030307	E				01/2017	12/2020	109 450,00	150 000,00	259 450,00	315 084,06	76 194,91	391 278,97	69,62	68,10
08	001	2017/78	2	Aquisição de equipamento básico	02 07030307	O				01/2017	12/2020	100,00	300,00	400,00	0,00	0,00	0,00	0,00	0,00
08	001	2017/78	3	Ramais domiciliários	02 07030307	O				01/2017	12/2020	12 750,00	30 000,00	42 750,00	51 759,45	8 266,67	60 026,12	64,84	63,51
				Totais do Programa 001:								122 400,00	180 600,00	303 000,00	389 758,36	84 461,58	474 219,94	69,00	68,45
08	002			Energia															
08	002	2016/169		Eficiência energética - Piscinas Munic. Ourém															
08	002	2016/169	1	Soluções de adaptação no edifício	02 07010302	E			85	01/2016	12/2020	11 300,00	10 110,00	21 410,00	0,00	11 205,30	11 205,30	99,16	52,34
08	002	2016/169	2	Aquisição de equipamentos	02 070115	O			85	01/2016	12/2020	50,00	50 200,00	50 250,00	0,00	0,00	0,00	0,00	0,00
08	002	2017/80		Aquisição de terrenos	02 070101	O				01/2017	12/2020	100,00	300,00	400,00	0,00	0,00	0,00	0,00	0,00
08	002	2017/81		Medidas de racionalização energética															
08	002	2017/81	1	Adaptação/alteração de edifícios	02 07010301	O				01/2017	12/2020	2 900,00	300,00	3 200,00	0,00	2 860,98	2 860,98	98,65	89,41
08	002	2017/81	2	Equip. p/captação/produção de energia	02 070115	O				01/2017	12/2020	100,00	300,00	400,00	6 150,00	0,00	6 150,00	0,00	93,89
08	002	2017/82		Eficiência energética - Iluminação pública															
08	002	2017/82	1	Alteração/ adaptação de equipamentos	02 070115	O			85	01/2017	12/2020	7 100,00	475 000,00	482 100,00	0,00	7 009,77	7 009,77	98,73	1,45
				Totais do Programa 002:								21 550,00	536 210,00	557 760,00	6 150,00	21 076,05	27 226,05	97,80	4,83
08	003			Turismo															
08	003	2016/171		Afirmação territorial - Rotas e percursos															
08	003	2016/171	1	Planeamento de rotas e percursos	02 070113	O			85	01/2016	12/2020	100,00	25 100,00	25 200,00	0,00	0,00	0,00	0,00	0,00
08	003	2016/171	2	Aquisição de sinalética	02 070115	O			85	01/2016	12/2020	100,00	50 100,00	50 200,00	0,00	0,00	0,00	0,00	0,00
08	003	2016/171	3	Aq. equipamentos interativos e audiovisuais	02 070115	O			85	01/2016	12/2020	100,00	105 000,00	105 100,00	0,00	0,00	0,00	0,00	0,00
08	003	2017/157		Caminhos de Fátima															
08	003	2017/157	2	Implementação de sinalética	02 070115	O				01/2017	12/2020	50,00	51 000,00	51 050,00	0,00	0,00	0,00	0,00	0,00
08	003	2017/157	3	Requalificação dos Caminhos do Peregrino no Concelho de Ourém	02 07030301	E				01/2017	12/2020	12 350,00	150 000,00	162 350,00	0,00	0,00	0,00	0,00	0,00
08	003	2017/189		Implementação de rede wireless na Vila Medieval de Ourém	02 070115	O				01/2017	12/2018	50,00	75 000,00	75 050,00	0,00	0,00	0,00	0,00	0,00
				Totais do Programa 003:								12 750,00	456 200,00	468 950,00	0,00	0,00	0,00	0,00	0,00
08	004			Feiras e Mercados															
08	004	2017/87		Feira e Mercado Municipal															
08	004	2017/87	1	Beneficiação do Mercado Municipal	02 07010303	E				01/2017	12/2020	143 400,00	30 000,00	173 400,00	8 204,61	140 164,71	148 369,32	97,74	81,70
				Totais do Programa 004:								143 400,00	30 000,00	173 400,00	8 204,61	140 164,71	148 369,32	97,74	81,70
08	005			Apoio ao Tecido Empresarial															
08	005	2011/170		Área de Localização Empresarial em Freixianda															
08	005	2011/170	1	Aquisição de terrenos/expropriações	02 070101	O				01/2011	12/2020	100,00	200 100,00	200 200,00	0,00	0,00	0,00	0,00	0,00
08	005	2011/170	2	Construção de infra-estruturas	02 07030301	O				01/2011	12/2020	100,00	950 100,00	950 200,00	0,00	0,00	0,00	0,00	0,00
08	005	2015/221		Benef. Zona Industrial de Casal dos Frades															

# Execução Anual do Plano Plurianual de Investimentos

## Município de Ourém

Ano: 2017

(designação da autarquia local)

(unidade: €)

Obj.	Prog	Projeto		Designação	Código Classificação Orçamental	Forma de Realiz.	Fonte Financiamento (%)			Datas (Mês/Ano)		Montante Previsto			Montante executado			Nível Execução Anual (%)	Nível Execução Global (%)
		Ano / N.º	Ação				AC	AA	FC	Início	Fim	Ano	Anos seguintes	Total	Anos Anteriores	Ano	Total		
08				DESENVOL. ECONÓMICO E ABAST. PÚBLICO															
08	005			Apoio ao Tecido Empresarial															
08	005	2015/221	1	Beneficiação de infra-estruturas	02 07030301	E				01/2015	12/2020	50,00	410 000,00	410 050,00	0,00	0,00	0,00	0,00	0,00
08	005	2015/221	2	Aquisição de mobiliário urbano	02 070115	E				01/2015	12/2020	100,00	30 100,00	30 200,00	0,00	0,00	0,00	0,00	0,00
08	005	2015/221	3	Acessos de ligação (Troço IC9 - ZI)	02 07030308	E				01/2015	12/2020	100,00	100 100,00	100 200,00	0,00	0,00	0,00	0,00	0,00
08	005	2015/221	4	Acessos de ligação (Troço ZI - Caxarias)	02 07030308	E				01/2015	12/2020	100,00	100 100,00	100 200,00	0,00	0,00	0,00	0,00	0,00
08	005	2017/88		Aquisição de terrenos	02 070101	O				01/2017	12/2020	100,00	300,00	400,00	0,00	0,00	0,00	0,00	0,00
08	005	2017/89		Zonas industriais ou de localização empresarial															
08	005	2017/89	1	Urbanização e infra-estruturas	02 07030301	E				01/2017	12/2020	100,00	300,00	400,00	0,00	0,00	0,00	0,00	0,00
08	005	2017/89	2	Aquisição de terrenos	02 070101	O				01/2017	12/2020	100,00	300,00	400,00	0,00	0,00	0,00	0,00	0,00
08	005	2017/89	3	Aquisição de mobiliário urbano	02 070115	O				01/2017	12/2020	100,00	300,00	400,00	0,00	0,00	0,00	0,00	0,00
08	005	2017/192		Parque de Negócios Ourém Poente (Gondemaria)															
08	005	2017/192	1	Aquisição de terrenos / expropriações	02 070101	O				01/2017	12/2020	100,00	150 000,00	150 100,00	0,00	0,00	0,00	0,00	0,00
08	005	2017/192	2	Urbanização e infra-estruturas	02 07030301	E				01/2017	12/2020	100,00	325 000,00	325 100,00	0,00	0,00	0,00	0,00	0,00
08	005	2017/193		Núcleo de Atividade Económica - Lameirinha															
08	005	2017/193	1	Urbanização e infra-estruturas	02 07030301	E				01/2017	12/2020	100,00	101 000,00	101 100,00	0,00	0,00	0,00	0,00	0,00
Totais do Programa 005:												1 250,00	2 367 700,00	2 368 950,00	0,00	0,00	0,00	0,00	0,00
08	006			Outras Acções de Desenvolvimento															
08	006	2015/216		Plano Estratégico de Desenvol. 2015/2020	02 070113	A				01/2015	12/2020	45 600,00	0,00	45 600,00	45 510,00	45 510,00	91 020,00	99,80	99,90
08	006	2016/95		Monumento ao Emigrante	02 07010413	O				01/2016	12/2020	43 200,00	3 000,00	46 200,00	0,00	43 050,00	43 050,00	99,65	93,18
08	006	2017/158		Ações de Natal do Município															
08	006	2017/158	1	Aquisição de equipamento	02 070115	O				01/2017	12/2020	100,00	15 000,00	15 100,00	0,00	0,00	0,00	0,00	0,00
Totais do Programa 006:												88 900,00	18 000,00	106 900,00	45 510,00	88 560,00	134 070,00	99,62	87,97
Totais do Objetivo 08:												390 250,00	3 588 710,00	3 978 960,00	449 622,97	334 262,34	783 885,31	85,65	17,70



# Execução Anual do Plano Plurianual de Investimentos

## Município de Ourém

Ano: 2017

(designação da autarquia local)

(unidade: €)

Obj.	Prog	Projeto		Designação	Código Classificação Orçamental	Forma de Realiz.	Fonte Financiamento (%)			Datas (Mês/Ano)		Montante Previsto			Montante executado			Nível Execução Anual (%)	Nível Execução Global (%)
		Ano / N.º	Ação				AC	AA	FC	Início	Fim	Ano	Anos seguintes	Total	Anos Anteriores	Ano	Total		
09				COMUNICAÇÕES E TRANSPORTES															
09	001			Rede Viária e Sinalização															
09	001	2011/174		Benef. EN 360 (zona limítrofe c/ Alcanena)															
09	001	2011/174	1	Aquis./expropriações terrenos	02	07030301				01/2011	12/2020	50,00	50 000,00	50 050,00	0,00	0,00	0,00	0,00	0,00
09	001	2011/174	2	Estudos e projectos	02	07030301				01/2011	12/2020	50,00	50 000,00	50 050,00	0,00	0,00	0,00	0,00	0,00
09	001	2011/174	3	Obras de beneficiação	02	07030301				01/2011	12/2020	50,00	1 800 000,00	1 800 050,00	146 807,96	0,00	146 807,96	0,00	7,54
09	001	2017/95		Aquisição de terrenos	02	070101				01/2017	12/2020	11 800,00	300,00	12 100,00	22 440,00	5 985,77	28 425,77	50,73	82,30
09	001	2017/96		Sinalização viária do concelho															
09	001	2017/96	1	Sinalização semafórica	02	07030309				01/2017	12/2020	25 300,00	15 000,00	40 300,00	76 358,99	22 056,19	98 415,18	87,18	84,36
09	001	2017/96	2	Sinalização vertical diversa	02	07030308				01/2017	12/2020	40 000,00	75 000,00	115 000,00	95 854,12	27 881,41	123 735,53	69,70	58,68
09	001	2017/96	3	Sinalização horizontal	02	07030308				01/2017	12/2020	202 000,00	30 000,00	232 000,00	32 186,65	125 173,85	157 360,50	61,97	59,56
09	001	2017/97		Recup.Benef. de estradas e caminhos municipais	02	07030308				01/2017	12/2020	2 941 500,00	750 000,00	3 691 500,00	1 796 046,84	2 321 564,52	4 117 611,36	78,92	75,04
09	001	2017/98		Obras de arte de pequena dimensão															
09	001	2017/98	1	Construção e/ou beneficiação de pontes e pontões	02	07030308				01/2017	12/2020	63 200,00	30 000,00	93 200,00	359 849,60	63 162,38	423 011,98	99,94	93,37
09	001	2017/98	2	Outras obras	02	07030308				01/2017	12/2020	50,00	7 500,00	7 550,00	60 306,33	0,00	60 306,33	0,00	88,87
09	001	2017/99		Maquinária e equipamento															
09	001	2017/99	1	Aquisição de equipamento básico	02	07011002				01/2017	12/2020	1 500,00	205 000,00	206 500,00	885,60	1 424,64	2 310,24	94,98	1,11
09	001	2017/99	2	Grande rep./ benef. de equipamento básico	02	07011002				01/2017	12/2020	5 000,00	30 000,00	35 000,00	37 826,21	4 958,13	42 784,34	99,16	58,75
09	001	2017/99	3	Aquis. equip. básico em locação financeira	03	070207				01/2017	12/2020	100,00	300,00	400,00	0,00	0,00	0,00	0,00	0,00
09	001	2017/169		Rotunda de S. Sebastião (Atouguia)	02	07030301				01/2017	12/2019	100,00	50 000,00	50 100,00	0,00	0,00	0,00	0,00	0,00
09	001	2017/170		Qualificação da Estrada do Agroal (Formigais)	02	07030301				01/2017	12/2019	100,00	800 000,00	800 100,00	0,00	0,00	0,00	0,00	0,00
09	001	2017/171		Estrada de Fungalvaz (Alburitel)	02	07030301				01/2017	12/2019	100,00	100,00	200,00	1 796 046,84	0,00	1 796 046,84	0,00	99,99
09	001	2017/172		Beneficiação da Ligação (Gondemaria-Olival)	02	07030301				01/2017	12/2019	100,00	100,00	200,00	1 796 046,84	0,00	1 796 046,84	0,00	99,99
09	001	2017/173		Estrada de Casais dos Montes (Urqueira)	02	07030301				01/2017	12/2019	141 850,00	130 000,00	271 850,00	0,00	141 036,34	141 036,34	99,43	51,88
09	001	2017/174		Reabilitação da Estrada N.º Sr.ª Ortiga (Fátima)	02	07030301				01/2017	12/2019	160 950,00	135 000,00	295 950,00	0,00	142 146,78	142 146,78	88,32	48,03
09	001	2017/175		Reabilitação da Estrada do Salgueiral (Espite)	02	07030301				01/2017	12/2019	100,00	195 000,00	195 100,00	0,00	0,00	0,00	0,00	0,00
09	001	2017/176		Variante do Olival	02	07030301				01/2017	12/2019	100,00	400 000,00	400 100,00	1 796 046,84	0,00	1 796 046,84	0,00	81,78
09	001	2017/179		ER 356 (Intervenção p/salvaguarda da vida humana - Lei 27/2016)	02	07030301				01/2017	12/2017	288 600,00	0,00	288 600,00	1 796 046,84	165 060,78	1 961 107,62	57,19	94,07
09	001	2017/180		Largo do Teso - CEOurém Nascente	02	07030301				01/2017	12/2018	50,00	70 000,00	70 050,00	1 796 046,84	0,00	1 796 046,84	0,00	96,25
09	001	2017/181		Rua da Salgueira (Casal dos Bernardos)	02	07030301				01/2017	12/2018	100,00	180 000,00	180 100,00	0,00	0,00	0,00	0,00	0,00
09	001	2017/191		Rua da Amenta (Freixianda)	02	07030301				01/2017	12/2018	139 000,00	100,00	139 100,00	1 796 046,84	124 083,88	1 920 130,72	89,27	99,22
Totais do Programa 001:												4 021 750,00	5 003 400,00	9 025 150,00	13 404 843,34	3 144 534,67	16 549 378,01	78,19	73,78
09	002			Transportes															
09	002	2017/102		Equipamento de transporte															
09	002	2017/102	1	Aquisição	02	07010602				01/2017	12/2020	6 050,00	300 000,00	306 050,00	128 195,30	0,00	128 195,30	0,00	29,52
09	002	2017/102	2	Grande rep.benef. de equipamento transporte	02	07010602				01/2017	12/2020	8 000,00	37 500,00	45 500,00	56 854,29	7 898,13	64 752,42	98,73	63,26
09	002	2017/102	3	Aquisição em sistema de locação financeira	03	070205				01/2017	12/2020	100,00	300,00	400,00	344 860,06	0,00	344 860,06	0,00	99,88
Totais do Programa 002:												14 150,00	337 800,00	351 950,00	529 909,65	7 898,13	537 807,78	55,82	60,99
Totais do Objetivo 09:												4 035 900,00	5 341 200,00	9 377 100,00	13 934 752,99	3 152 432,80	17 087 185,79	78,11	73,30

Execução Anual do Plano Plurianual de Investimentos

Município de Ourém

(designação da autarquia local)

Ano: 2017  
(unidade: €)

Obj.	Prog	Projeto		Designação	Código Classificação Orçamental	Forma de Realiz.	Fonte Financiamento (%)			Datas (Mês/Ano)		Montante Previsto			Montante executado			Nível Execução Anual (%)	Nível Execução Global (%)
		Ano / N.º	Ação				AC	AA	FC	Início	Fim	Ano	Anos seguintes	Total	Anos Anteriores	Ano	Total		
10				DEFESA DO AMBIENTE															
10	001			Parques e Jardins															
10	001	2017/103		Parques, jardins e outros espaços verdes públicos															
10	001	2017/103	1	Construção e beneficiação	02	07030305	E			01/2017	12/2020	67 800,00	15 000,00	82 800,00	89 850,38	48 831,00	138 681,38	72,02	80,32
10	001	2017/104		Maquinaria e equipamento															
10	001	2017/104	1	Aquisição de equipamento básico	02	07011002	O			01/2017	12/2020	500,00	300,00	800,00	0,00	389,85	389,85	77,97	48,73
				Totais do Programa 001:								68 300,00	15 300,00	83 600,00	89 850,38	49 220,85	139 071,23	72,07	80,18
10	002			Protecção Ambiental															
10	002	2017/166		Implementação de estufa p/flores	02	07011002	O			01/2017	12/2018	22 700,00	10 000,00	32 700,00	0,00	0,00	0,00	0,00	0,00
10	002	2017/182		Beneficiação do Agroal	02	07030313	E			01/2017	12/2018	59 900,00	50 000,00	109 900,00	0,00	0,00	0,00	0,00	0,00
				Totais do Programa 002:								82 600,00	60 000,00	142 600,00	0,00	0,00	0,00	0,00	0,00
				Totais do Objetivo 10:								150 900,00	75 300,00	226 200,00	89 850,38	49 220,85	139 071,23	32,62	44,00

# Execução Anual do Plano Plurianual de Investimentos

## Município de Ourém

Ano: 2017

(designação da autarquia local)

(unidade: €)

Obj.	Prog	Projeto		Designação	Código Classificação Orçamental	Forma de Realiz.	Fonte Financiamento (%)			Datas (Mês/Ano)		Montante Previsto			Montante executado			Nível Execução Anual (%)	Nível Execução Global (%)
		Ano / N.º	Ação				AC	AA	FC	Início	Fim	Ano	Anos seguintes	Total	Anos Anteriores	Ano	Total		
12				INSTALAÇÕES E SERVIÇOS MUNICIPAIS															
12	001			Edifícios															
12	001	2016/132		Edifício Multiusos em Caxarias															
12	001	2016/132	1	Edifício	02	07010301	E			01/2016	12/2020	100,00	1 000 100,00	1 000 200,00	0,00	0,00	0,00	0,00	0,00
12	001	2016/132	2	Aquisição de equipamento administrativo	02	070109	O			01/2016	12/2020	100,00	40 200,00	40 300,00	0,00	0,00	0,00	0,00	0,00
12	001	2016/152		Implementação de Centros de Saúde															
12	001	2016/152	1	Centro de Saúde em Sobral	02	07010301	E	100		01/2016	12/2020	500,00	100,00	600,00	0,00	0,00	0,00	0,00	0,00
12	001	2016/152	2	Centro de Saúde em Alburitel	02	07010301	E	100		01/2016	12/2020	500,00	100,00	600,00	0,00	0,00	0,00	0,00	0,00
12	001	2016/152	3	Centro de Saúde em Olival	02	07010301	E	100		01/2016	12/2020	500,00	100,00	600,00	0,00	0,00	0,00	0,00	0,00
12	001	2016/152	4	Centro de Saúde em Caxarias	02	07010301	E	100		01/2016	12/2020	100,00	100,00	200,00	0,00	0,00	0,00	0,00	0,00
12	001	2017/129		Aquisição de terrenos / expropriações	02	070101	O			01/2017	12/2020	8 200,00	3 000,00	11 200,00	0,00	0,00	0,00	0,00	0,00
12	001	2017/130		Beneficiação e ampliação de edifícios municipais	02	07010301	O			01/2017	12/2020	160 100,00	75 000,00	235 100,00	63 725,70	155 483,19	219 208,89	97,12	73,36
Totais do Programa 001:												170 100,00	1 118 700,00	1 288 800,00	63 725,70	155 483,19	219 208,89	91,41	16,21
12	002			Medidas de Modernização e Eficiência e Operacional															
12	002	2017/132		Maquinaria e equipamento															
12	002	2017/132	1	Aquisição de equipamento básico	02	07011002	O			01/2017	12/2020	34 100,00	75 000,00	109 100,00	36 424,82	16 908,68	53 333,50	49,59	36,65
12	002	2017/132	2	Aquisição de equipamento administrativo	02	070109	O			01/2017	12/2020	30 700,00	22 500,00	53 200,00	38 174,50	29 256,39	67 430,89	95,30	73,80
12	002	2017/132	3	Aquisição de ferramentas e utensílios	02	070111	O			01/2017	12/2020	5 920,00	22 500,00	28 420,00	14 581,99	5 698,99	20 280,98	96,27	47,16
12	002	2017/132	4	Aquisição de máquinas e equip. locação financeira	03	070207	O			01/2017	12/2020	100,00	300,00	400,00	0,00	0,00	0,00	0,00	0,00
12	002	2017/134		Informatização dos serviços															
12	002	2017/134	1	Aquisição de equipamento informático	02	070107	O			01/2017	12/2020	114 100,00	75 000,00	189 100,00	186 919,21	113 263,02	300 182,23	99,27	79,83
12	002	2017/134	2	Material informático - locação financeira	03	070206	O			01/2017	12/2020	100,00	300,00	400,00	0,00	0,00	0,00	0,00	0,00
12	002	2017/134	3	Aquisição de software informático	02	070107	O			01/2017	12/2020	12 000,00	75 000,00	87 000,00	79 243,91	6 692,97	85 936,88	55,77	51,69
12	002	2017/134	5	Infra-estruturas de rede	02	070107	O			01/2017	12/2020	5 300,00	15 000,00	20 300,00	15 641,10	5 203,02	20 844,12	98,17	58,00
12	002	2017/159		Renovação do sistema de som do Auditório do Edifício Sede do Município	02	070115	O			01/2017	12/2018	50,00	1 000,00	1 050,00	0,00	0,00	0,00	0,00	0,00
12	002	2017/160		Quiosque self-service p/Balcão Único	02	070115	O			01/2017	12/2018	50,00	1 000,00	1 050,00	0,00	0,00	0,00	0,00	0,00
Totais do Programa 002:												202 420,00	287 600,00	490 020,00	370 985,53	177 023,07	548 008,60	87,45	63,65
12	003			Outros investimentos															
12	003	2017/144		Outros investimentos	02	070115	O			01/2017	12/2020	194 200,00	150 000,00	344 200,00	329 124,29	191 122,60	520 246,89	98,42	77,27
12	003	2017/145		Outros investimentos - Locação financeira	03	070209	O			01/2017	12/2020	100,00	300,00	400,00	0,00	0,00	0,00	0,00	0,00
12	003	2017/146		Outros bens de domínio público	02	070306	O			01/2017	12/2020	100,00	15 000,00	15 100,00	0,00	0,00	0,00	0,00	0,00

Execução Anual do Plano Plurianual de Investimentos

Município de Ourém

(designação da autarquia local)

Ano: 2017  
(unidade: €)

Obj.	Prog	Projeto		Designação	Código Classificação Orçamental	Forma de Realiz.	Fonte Financiamento (%)			Datas (Mês/Ano)		Montante Previsto			Montante executado			Nível Execução Anual (%)	Nível Execução Global (%)
		Ano / Nº	Ação				AC	AA	FC	Início	Fim	Ano	Anos seguintes	Total	Anos Anteriores	Ano	Total		
12				INSTALAÇÕES E SERVIÇOS MUNICIPAIS															
12	003			Outros investimentos															
12	003	2017/147		Artigos e objetos de valor	02	070112		O		01/2017	12/2020	100,00	15 000,00	15 100,00	0,00	0,00	0,00	0,00	0,00
Totais do Programa 003:												194 500,00	180 300,00	374 800,00	329 124,29	191 122,60	520 246,89	98,26	73,91
Totais do Objetivo 12:												567 020,00	1 586 600,00	2 153 620,00	763 835,52	523 628,86	1 287 464,38	92,35	44,13
Total Geral:												9 445 770,00	37 070 210,00	46 515 980,00	22 049 100,97	6 872 169,44	28 921 270,41	72,75	42,18

ORGÃO EXECUTIVO

Em .... de ..... de .....

.....

ORGÃO DELIBERATIVO

Em .... de ..... de .....

.....

Execução Anual das Grandes Opções do Plano

Município de Ourém

(designação da autarquia local)

Ano: 2017

(unidade: €)

Obj.	Prog	Projeto		Designação	Código Classificação Orçamental	Forma de Realiz.	Fonte Financiamento (%)			Datas (Mês/Ano)		Montante Previsto			Montante executado			Nível Execução Anual (%)	Nível Execução Global (%)
		Ano / N.º	Ação				AC	AA	FC	Início	Fim	Ano	Anos seguintes	Total	Anos Anteriores	Ano	Total		
01				EDUCAÇÃO															
01	001			Ensino Básico															
01	001	2010/182		Centro Escolar de Caxarias (JI/EB1Carvoeira)															
01	001	2010/182	1	Ampliação do edifício escolar	02 07010305	E			30	01/2017	12/2018	18 700,00	60 000,00	78 700,00	17 241,60	10 455,00	27 696,60	55,91	28,87
01	001	2010/182	2	Aquisição de equipamento básico	02 07011002	O				01/2017	12/2018	100,00	25 000,00	25 100,00	205,41	0,00	205,41	0,00	0,81
01	001	2010/182	3	Aquisição de equipamento informático	02 070107	O				01/2017	12/2018	100,00	5 000,00	5 100,00	0,00	0,00	0,00	0,00	0,00
01	001	2010/182	4	Aquisição de material didático	02 070115	O				01/2017	12/2018	100,00	15 000,00	15 100,00	0,00	0,00	0,00	0,00	0,00
01	001	2011/171		Centro Escolar de Fátima - Pastorinhos															
01	001	2011/171	1	Aquisição de terrenos	02 070101	O				01/2011	12/2020	100,00	105 000,00	105 100,00	0,00	0,00	0,00	0,00	0,00
01	001	2011/171	2	Construção do edifício escolar	02 07010305	O				01/2011	12/2020	100,00	1 100 100,00	1 100 200,00	0,00	0,00	0,00	0,00	0,00
01	001	2011/171	3	Aquisição de equipamento básico	02 07011002	O				01/2012	12/2020	100,00	30 200,00	30 300,00	0,00	0,00	0,00	0,00	0,00
01	001	2011/171	4	Aquisição de equipamento informático	02 070107	O				01/2011	12/2020	100,00	20 200,00	20 300,00	0,00	0,00	0,00	0,00	0,00
01	001	2011/171	5	Aquisição de material didático	02 070115	E				01/2011	12/2020	100,00	20 200,00	20 300,00	0,00	0,00	0,00	0,00	0,00
01	001	2012/172		Centro Escolar de Atouguia (ampliação)															
01	001	2012/172	1	Construção do edifício escolar	02 07010305	E				01/2013	12/2020	100,00	425 100,00	425 200,00	0,00	0,00	0,00	0,00	0,00
01	001	2012/172	2	Aquisição de equipamento básico	02 07011002	O				01/2013	12/2020	100,00	15 200,00	15 300,00	0,00	0,00	0,00	0,00	0,00
01	001	2012/172	3	Aquisição de equipamento informático	02 070107	O				01/2013	12/2020	100,00	10 200,00	10 300,00	0,00	0,00	0,00	0,00	0,00
01	001	2012/172	4	Aquisição de material didático	02 070115	O				01/2013	12/2020	100,00	10 200,00	10 300,00	0,00	0,00	0,00	0,00	0,00
01	001	2017/1		Aquisição de terrenos	02 070101	O				01/2017	12/2020	100,00	3 000,00	3 100,00	75 500,00	0,00	75 500,00	0,00	96,06
01	001	2017/2		Benef./ampliação e revisão de preços	02 07010305	O				01/2017	12/2020	420 750,00	150 000,00	570 750,00	204 500,95	97 008,40	301 509,35	23,06	38,89
01	001	2017/3		Modernização e equipamento															
01	001	2017/3	1	Aquisição de equipamento básico	02 07011002	O				01/2017	12/2020	12 400,00	300,00	12 700,00	37 668,29	11 879,65	49 547,94	95,80	98,37
01	001	2017/3	2	Aquisição de equipamento administrativo	02 070109	O				01/2017	12/2020	100,00	300,00	400,00	92,25	0,00	92,25	0,00	18,74
01	001	2017/3	3	Aquisição de equipamento informático	02 070107	O				01/2017	12/2020	100,00	300,00	400,00	0,00	0,00	0,00	0,00	0,00
01	001	2017/3	4	Aquisição de software	02 070108	O				01/2017	12/2020	100,00	300,00	400,00	3 321,00	0,00	3 321,00	0,00	89,25
01	001	2017/3	5	Aquisição de material didático	02 070115	O				01/2017	12/2020	100,00	300,00	400,00	0,00	0,00	0,00	0,00	0,00
01	001	2017/3	6	Outros investimentos	02 070115	O				01/2017	12/2020	12 500,00	1 500,00	14 000,00	69 521,08	12 024,38	81 545,46	96,20	97,63
Totais do Programa 001:												466 050,00	1 997 400,00	2 463 450,00	408 050,58	131 367,43	539 418,01	28,19	18,79
01	004			Acções de Cooperação e Apoio ao Ensino															
01	004	2016/172		Combate ao insucesso e abandono escolar															
01	004	2016/172	1	Planos Estratégicos Multinível															
01	004	2016/172	1/1	Revisão da carta educativa	02 070113	O			85	01/2016	12/2020	100,00	20 000,00	20 100,00	0,00	0,00	0,00	0,00	0,00
01	004	2016/172	1/2	Elaboração do Projeto Educativo Municipal	02 070113	O			85	01/2016	12/2020	100,00	20 000,00	20 100,00	0,00	0,00	0,00	0,00	0,00
01	004	2016/172	2	Implementação de medidas de intervenção precoce															
01	004	2016/172	2/1	Formação	02 020215	O			85	01/2016	12/2020	2 800,00	70 000,00	72 800,00	0,00	0,00	0,00	0,00	0,00
01	004	2016/172	2/2	Serviço de transportes	02 02021001	O			85	01/2016	12/2020	10,00	30 000,00	30 010,00	0,00	0,00	0,00	0,00	0,00
01	004	2016/172	2/3	Deslocações e estadas	02 020213	O			85	01/2016	12/2020	10,00	20 000,00	20 010,00	0,00	0,00	0,00	0,00	0,00
01	004	2016/172	2/4	Aquisição de serviços. Outros	02 02022599	O			85	01/2016	12/2020	100,00	45 000,00	45 100,00	0,00	0,00	0,00	0,00	0,00
01	004	2016/172	2/5	Aquisição - mat. didático, pedagógico e audiovisual	02 070115	O			85	01/2016	12/2020	100,00	30 000,00	30 100,00	0,00	0,00	0,00	0,00	0,00
01	004	2016/172	2/6	Equipamentos para cursos profissionalizantes	02 070115	O			85	01/2016	12/2020	100,00	10 000,00	10 100,00	0,00	0,00	0,00	0,00	0,00

# Execução Anual das Grandes Opções do Plano

## Município de Ourém

Ano: 2017

(designação da autarquia local)

(unidade: €)

Obj.	Prog	Projeto		Designação	Código Classificação Orçamental	Forma de Realiz.	Fonte Financiamento (%)			Datas (Mês/Ano)		Montante Previsto			Montante executado			Nível Execução Anual (%)	Nível Execução Global (%)
		Ano / N°	Ação				AC	AA	FC	Início	Fim	Ano	Anos seguintes	Total	Anos Anteriores	Ano	Total		
01				EDUCAÇÃO															
01	004			Acções de Cooperação e Apoio ao Ensino															
01	004	2016/172	2/7	Material de avaliação/intervenção psicológica	02 070115	O			85	01/2016	12/2020	100,00	4 500,00	4 600,00	0,00	0,00	0,00	0,00	0,00
01	004	2016/172	2/8	Aquisição de software	02 070108	O			85	01/2016	12/2020	100,00	7 500,00	7 600,00	0,00	0,00	0,00	0,00	0,00
01	004	2016/172	2/9	Equipamento informático	02 070107	O			85	01/2016	12/2020	100,00	7 500,00	7 600,00	0,00	0,00	0,00	0,00	0,00
01	004	2016/172	2/10	Aquisição de viatura para biblioteca itinerante	02 07010602	O				01/2016	12/2020	100,00	60 200,00	60 300,00	0,00	0,00	0,00	0,00	0,00
01	004	2016/172	2/11	Aquisição e livros	02 070115	O			85	01/2016	12/2020	100,00	30 000,00	30 100,00	0,00	0,00	0,00	0,00	0,00
01	004	2016/172	3	Imp. de medidas de promoção da cultura científica, artes e competências metacognitivas															
01	004	2016/172	3/1	Equipamento - implementação de laboratórios	02 070115	O			85	01/2016	12/2020	100,00	40 000,00	40 100,00	0,00	0,00	0,00	0,00	0,00
01	004	2016/172	3/2	Aquisição de quadros interativos	02 07011002	O			85	01/2016	12/2020	100,00	32 500,00	32 600,00	0,00	0,00	0,00	0,00	0,00
01	004	2016/172	3/3	Aquisição de software	02 070108	O			85	01/2016	12/2020	900,00	7 100,00	8 000,00	0,00	0,00	0,00	0,00	0,00
01	004	2016/172	3/4	Aquisição de equipamento informático	02 070107	O			85	01/2016	12/2020	100,00	35 000,00	35 100,00	0,00	0,00	0,00	0,00	0,00
01	004	2016/172	3/5	Aquisição de equipamento desportivo	02 070115	O			85	01/2016	12/2020	100,00	120 000,00	120 100,00	0,00	0,00	0,00	0,00	0,00
01	004	2016/172	3/6	Aq. - consumíveis para funcionamento dos laboratórios	02 020121	O			85	01/2016	12/2020	100,00	15 000,00	15 100,00	0,00	0,00	0,00	0,00	0,00
01	004	2016/172	3/7	Capacitação dos docentes	02 020215	O			85	01/2016	12/2020	3 700,00	2 600,00	6 300,00	0,00	0,00	0,00	0,00	0,00
01	004	2016/172	3/8	Aq. equipamento para Centro de Ciência	02 070115	O			85	01/2016	12/2020	100,00	100 100,00	100 200,00	0,00	0,00	0,00	0,00	0,00
01	004	2016/172	3/9	Material de divulgação e promoção	02 020220	O			85	01/2016	12/2020	100,00	15 000,00	15 100,00	0,00	0,00	0,00	0,00	0,00
01	004	2016/172	4	Iniciativas de apoio à comunidade pré-escolar															
01	004	2016/172	4/1	Formação	02 020215	O			85	01/2016	12/2020	100,00	22 500,00	22 600,00	0,00	0,00	0,00	0,00	0,00
01	004	2016/172	4/2	Material de avaliação/intervenção psicológica	02 070115	O			85	01/2016	12/2020	100,00	7 500,00	7 600,00	0,00	0,00	0,00	0,00	0,00
01	004	2016/172	4/3	Aq. - Material didático	02 070115	O			85	01/2016	12/2020	50,00	15 000,00	15 050,00	0,00	0,00	0,00	0,00	0,00
01	004	2016/172	4/4	Parques infantis em Escolas	02 07010406	E			85	01/2016	12/2020	100,00	150 000,00	150 100,00	0,00	0,00	0,00	0,00	0,00
01	004	2017/4		Protocolos/Contratos - Programa na área educativa															
01	004	2017/4	1	Freguesia - Cedência de espaços	02 04050102	O				01/2017	12/2020	9 550,00	15 000,00	24 550,00	30 108,56	4 769,52	34 878,08	49,94	63,81
01	004	2017/4	2	Outras entidades - Cedência de espaços	02 040701	O				01/2017	12/2020	600,00	4 500,00	5 100,00	385 822,70	0,00	385 822,70	0,00	98,70
01	004	2017/5		Serviços escolares															
01	004	2017/5	1	AAAF e refeições pré-escolares - Empresa Municipal	02 0501010107	O				01/2017	12/2020	135 800,00	291 300,00	427 100,00	1 680 669,07	106 377,24	1 787 046,31	78,33	84,78
01	004	2017/5	2	AAAF e refeições pré-escolares - Outras Entidades	02 040802	O				01/2017	12/2020	405 650,00	1 125 000,00	1 530 650,00	2 444 771,00	365 346,17	2 810 117,17	90,06	70,69
01	004	2017/6		Generalização de refeições escolares															
01	004	2017/6	1	Refeições escolares - Empresa Municipal	02 0501010107	O				01/2017	12/2020	95 600,00	310 800,00	406 400,00	1 376 370,63	72 695,59	1 449 066,22	76,04	81,28
01	004	2017/6	2	Refeições escolares - Outras entidades	02 040802	O				01/2017	12/2020	335 000,00	975 000,00	1 310 000,00	1 946 480,54	294 825,57	2 241 306,11	88,01	68,83
01	004	2017/7		Atividades de enriquecimento curricular	02 020220	O				01/2017	12/2020	219 500,00	742 500,00	962 000,00	2 534 158,34	195 486,05	2 729 644,39	89,06	78,08
01	004	2017/8		Transporte escolar															
01	004	2017/8	1	Empresa Municipal (motoristas e vigilantes de transporte)	02 02021001	O				01/2017	12/2020	300 830,00	903 000,00	1 203 830,00	5 571 222,14	275 754,93	5 846 977,07	91,66	86,30
01	004	2017/8	2	Outras entidades	02 02021001	O				01/2017	12/2020	987 250,00	2 250 000,00	3 237 250,00	7 137 803,08	578 316,10	7 716 119,18	58,58	74,37
01	004	2017/9		Ações de cooperação com os PALOP	02 040903	O				01/2017	12/2020	10,00	300,00	310,00	52 800,00	0,00	52 800,00	0,00	99,42
01	004	2017/10		Atribuição de bolsas de investigação	02 040802	O				01/2017	12/2020	4 010,00	300,00	4 310,00	0,00	1 000,00	1 000,00	24,94	23,20
01	004	2017/11		Ação social escolar	02 040802	O				01/2017	12/2020	17 910,00	46 500,00	64 410,00	100 916,62	16 166,15	117 082,77	90,26	70,82
01	004	2017/12		Aquecimento das escolas	02 02020109	O				01/2017	12/2020	199 200,00	375 000,00	574 200,00	454 436,13	84 761,09	539 197,22	42,55	52,42

Execução Anual das Grandes Opções do Plano

Município de Ourém

(designação da autarquia local)

Ano: 2017  
(unidade: €)

Obj.	Prog	Projeto		Designação	Código Classificação Orçamental	Forma de Realiz.	Fonte Financiamento (%)			Datas (Mês/Ano)		Montante Previsto			Montante executado			Nível Execução Anual (%)	Nível Execução Global (%)
		Ano / N.º	Ação				AC	AA	FC	Início	Fim	Ano	Anos seguintes	Total	Anos Anteriores	Ano	Total		
01				EDUCAÇÃO															
01	004			Acções de Cooperação e Apoio ao Ensino															
01	004	2017/13		Entrada de alunos em piscinas	02 02022599	O				01/2017	12/2020	8 500,00	15 000,00	23 500,00	23 843,50	3 780,00	27 623,50	44,47	58,35
01	004	2017/14		Conservação e manut. de equip. educativos															
01	004	2017/14	1	Pré-escolar e 1.º CEB	02 02022599	O				01/2017	12/2020	189 370,00	559 500,00	748 870,00	1 088 354,44	173 843,03	1 262 197,47	91,80	68,70
01	004	2017/14	2	2.º e 3.º CEB	02 02022599	O				01/2017	12/2020	62 300,00	187 500,00	249 800,00	712 361,89	57 096,60	769 458,49	91,65	79,97
01	004	2017/15		Vigilância de crianças - Assistentes Operacionais	02 02022599	O				01/2017	12/2020	262 300,00	787 500,00	1 049 800,00	1 938 708,82	240 441,63	2 179 150,45	91,67	72,92
01	004	2017/16		Ações complementares de apoio ao ensino															
01	004	2017/16	1	Aquisição de bens	02 020121	O				01/2017	12/2020	10,00	600,00	610,00	277,61	0,00	277,61	0,00	31,28
01	004	2017/16	2	Aquisição de bens para oferta	02 020115	O				01/2017	12/2020	550,00	1 500,00	2 050,00	280,23	86,10	366,33	15,65	15,72
01	004	2017/16	3	Alimentação	02 020105	O				01/2017	12/2020	17 000,00	28 500,00	45 500,00	7 632,97	12 358,39	19 991,36	72,70	37,63
01	004	2017/16	4	Aquisição de serviços	02 02022599	O				01/2017	12/2020	15 100,00	7 500,00	22 600,00	3 613,00	15 083,10	18 696,10	99,89	71,32
01	004	2017/16	5	Medida extraordinária p/suprimento de ausências - empresas de trabalho temporário	02 020220	O				01/2017	12/2020	82 000,00	3 000,00	85 000,00	0,00	55 563,24	55 563,24	67,76	65,37
Totais do Programa 004:												3 357 510,00	9 546 800,00	12 904 310,00	27 490 631,27	2 553 750,50	30 044 381,77	76,06	74,38
Totais do Objetivo 01:												3 823 560,00	11 544 200,00	15 367 760,00	27 898 681,85	2 685 117,93	30 583 799,78	70,23	70,69

# Execução Anual das Grandes Opções do Plano

## Município de Ourém

Ano: 2017

(designação da autarquia local)

(unidade: €)

Obj.	Prog	Projeto		Designação	Código Classificação Orçamental	Forma de Realiz.	Fonte Financiamento (%)			Datas (Mês/Ano)		Montante Previsto			Montante executado			Nível Execução Anual (%)	Nível Execução Global (%)
		Ano / N°	Ação				AC	AA	FC	Início	Fim	Ano	Anos seguintes	Total	Anos Anteriores	Ano	Total		
02				CULTURA, DESPORTO E TEMPOS LIVRES															
02	001			Cultura															
02	001	2010/187		Remodelação do Edif. Paços do Concelho															
02	001	2010/187	2	Aquisição de equipamento	02 070115	O				01/2016	12/2017	26 400,00	0,00	26 400,00	0,00	26 393,03	26 393,03	99,97	99,97
02	001	2010/187	3	Ações de musealização															
02	001	2010/187	3/1	Investigação e criação artística	02 070115	O				01/2016	12/2018	19 750,00	50 000,00	69 750,00	0,00	19 732,50	19 732,50	99,91	28,29
02	001	2010/187	3/2	Concepção e produção de conteúdos	02 020220	O				01/2017	12/2018	5 900,00	50 000,00	55 900,00	0,00	2 558,40	2 558,40	43,36	4,58
02	001	2015/204		Oficina da Emigração	02 070115	O				01/2015	12/2020	50,00	5 000,00	5 050,00	0,00	0,00	0,00	0,00	0,00
02	001	2015/205		Auditório no Edifício dos Monfortinos	02 07010307	E				01/2017	12/2020	79 850,00	401 000,00	480 850,00	0,00	0,00	0,00	0,00	0,00
02	001	2016/176		Aquis. de imóvel - cidade de Ourém p/ Serv. Culturais	02 07010307	O				07/2017	12/2018	50,00	1 000,00	1 050,00	0,00	0,00	0,00	0,00	0,00
02	001	2017/17		Aquisição de terrenos	02 070101	O				01/2017	12/2020	100,00	300,00	400,00	0,00	0,00	0,00	0,00	0,00
02	001	2017/18		Modernização e equipamento															
02	001	2017/18	1	Aquisição de equipamento básico	02 07011002	O				01/2017	12/2020	100,00	300,00	400,00	2 441,34	0,00	2 441,34	0,00	85,92
02	001	2017/19		Apoio ao associativismo cultural															
02	001	2017/19	1	Apoio a despesas correntes	02 040701	O				01/2017	12/2020	118 700,00	255 000,00	373 700,00	332 134,48	86 601,10	418 735,58	72,96	59,32
02	001	2017/19	2	Apoio ao investimento	02 080701	O				01/2017	12/2020	60 400,00	45 000,00	105 400,00	81 611,60	6 005,53	87 617,13	9,94	46,85
02	001	2017/20		Edições/ publicações municipais culturais															
02	001	2017/20	1	Edições e publicações periódicas	02 02022508	O				01/2017	12/2020	100,00	3 000,00	3 100,00	8 633,18	0,00	8 633,18	0,00	73,58
02	001	2017/20	2	Publicações de livros ou similares	02 020120	O				01/2017	12/2020	100,00	15 000,00	15 100,00	7 645,12	0,00	7 645,12	0,00	33,61
02	001	2017/21		Programa Cultural do Município															
02	001	2017/21	1	Prémios, condecorações e ofertas	02 020115	O				01/2017	12/2020	1 000,00	7 500,00	8 500,00	4 309,33	262,81	4 572,14	26,28	35,69
02	001	2017/21	2	Aquisição de bens	02 020121	O				01/2017	12/2020	5 750,00	15 000,00	20 750,00	13 315,74	826,82	14 142,56	14,38	41,52
02	001	2017/21	3	Aquisição de serviços. Outros	02 02022599	O				01/2017	12/2020	94 300,00	52 500,00	146 800,00	97 191,56	58 640,00	155 831,56	62,18	63,87
02	001	2017/21	4	Locação Operacional	02 02020499	O				01/2017	12/2020	100,00	3 000,00	3 100,00	0,00	0,00	0,00	0,00	0,00
02	001	2017/21	5	Ações de divulg. e impressão de conteúdos	02 020220	O				01/2017	12/2020	2 200,00	37 500,00	39 700,00	24 803,18	2 028,76	26 831,94	92,22	41,60
02	001	2017/21	6	Aquisição de mercadorias	02 02011603	O				01/2017	12/2020	10,00	300,00	310,00	2 859,47	0,00	2 859,47	0,00	90,22
02	001	2017/21	7	Atribuição de prémios monetários	02 040701	O				01/2017	12/2020	10,00	300,00	310,00	500,00	0,00	500,00	0,00	61,73
02	001	2017/21	8	Aquisição de refeições	02 020105	O				01/2017	12/2020	9 650,00	15 000,00	24 650,00	0,00	6 413,36	6 413,36	66,46	26,02
02	001	2017/22		Biblioteca Municipal															
02	001	2017/22	1	Locação Operacional	02 02020401	O				01/2017	12/2020	32 700,00	100 500,00	133 200,00	220 825,93	32 683,68	253 509,61	99,95	71,61
02	001	2017/22	2	Aquisição de livros e outros documentos	02 020120	O				01/2017	12/2020	9 350,00	30 000,00	39 350,00	12 845,61	5 114,76	17 960,37	54,70	34,41
02	001	2017/23		Preços Sociais - Indem. compen. (cultura)															
02	001	2017/23	1	Galeria, Museu e Oficina do Património	02 0501010104	O				01/2017	12/2020	87 050,00	262 500,00	349 550,00	516 839,53	87 048,00	603 887,53	100,00	69,70
02	001	2017/23	2	Cine - Teatro	02 0501010199	O				01/2017	12/2020	45 650,00	137 100,00	182 750,00	188 327,14	45 612,00	233 939,14	99,92	63,04
02	001	2017/24		Manutenção de instalações e equipamentos âmbito cultural	02 02020301	O				01/2017	12/2020	40 500,00	121 500,00	162 000,00	126 377,58	40 427,64	166 805,22	99,82	57,84
02	001	2017/165		Projeto Artéria - Cultura em Rede															
02	001	2017/165	1	Criação e acolhimento de espetáculos	02 020220	O			85	01/2017	12/2019	2 750,00	28 750,00	31 500,00	0,00	0,00	0,00	0,00	0,00
02	001	2017/165	2	Direção de produção / Direção Técnica	02 020220	O			85	01/2017	12/2019	750,00	5 850,00	6 600,00	0,00	0,00	0,00	0,00	0,00



Execução Anual das Grandes Opções do Plano

Município de Ourém

(designação da autarquia local)

Ano: 2017

(unidade: €)

Obj.	Prog	Projeto		Designação	Código Classificação Orçamental	Forma de Realiz.	Fonte Financiamento (%)			Datas (Mês/Ano)		Montante Previsto			Montante executado			Nível Execução Anual (%)	Nível Execução Global (%)
		Ano / N°	Ação				AC	AA	FC	Início	Fim	Ano	Anos seguintes	Total	Anos Anteriores	Ano	Total		
02				CULTURA, DESPORTO E TEMPOS LIVRES															
02	001			Cultura															
02	001	2017/165	3	Comunicação do projeto	02 020220	O			85	01/2017	12/2019	1 750,00	6 850,00	8 600,00	0,00	0,00	0,00	0,00	0,00
Totais do Programa 001:												645 020,00	1 649 750,00	2 294 770,00	1 640 660,79	420 348,39	2 061 009,18	65,17	52,37
02	002			Desporto e Lazer															
02	002	2010/189		Pavilhão Gimnodesportivo de Olival															
02	002	2010/189	1	Estudos e projetos	02 07010406	O				01/2017	12/2018	100,00	10 000,00	10 100,00	22 804,20	0,00	22 804,20	0,00	69,30
02	002	2010/189	2	Construção do pavilhão	02 07010406	E				01/2017	12/2020	100,00	1 800 100,00	1 800 200,00	73 496,27	0,00	73 496,27	0,00	3,92
02	002	2010/189	3	Arranjos exteriores	02 07010401	E				01/2017	12/2020	100,00	75 200,00	75 300,00	0,00	0,00	0,00	0,00	0,00
02	002	2010/189	4	Aquisição de equipamento básico	02 07011002	O				01/2017	12/2020	100,00	15 200,00	15 300,00	0,00	0,00	0,00	0,00	0,00
02	002	2012/179		Parque de Caravanismo em Ourém	02 07030306	E				01/2017	12/2020	50,00	65 000,00	65 050,00	0,00	0,00	0,00	0,00	0,00
02	002	2015/175		Equipamentos desportivos - Parque da Cidade António Teixeira	02 07030306	E				01/2017	12/2020	50,00	75 000,00	75 050,00	0,00	0,00	0,00	0,00	0,00
02	002	2017/25		Construção benef. - Desporto e Lazer															
02	002	2017/25	1	Pavilhões e outros edifícios	02 07010302	O				01/2017	12/2020	1 150,00	15 000,00	16 150,00	340 779,26	1 107,00	341 886,26	96,26	95,79
02	002	2017/25	2	Outras infra-estruturas de desporto e lazer	02 07010302	O				01/2017	12/2020	21 850,00	15 000,00	36 850,00	4 883,10	13 912,34	18 795,44	63,67	45,04
02	002	2017/26		Aquisição de terrenos	02 070101	O				01/2017	12/2020	100,00	300,00	400,00	1 271,00	0,00	1 271,00	0,00	76,06
02	002	2017/27		Modernização e aquisição (desporto e lazer)															
02	002	2017/27	1	Aquisição de equipamento básico	02 07011002	O				01/2017	12/2020	3 000,00	3 000,00	6 000,00	16 751,86	2 962,55	19 714,41	98,75	86,65
02	002	2017/27	2	Outros investimentos	02 070115	O				01/2017	12/2020	250,00	7 500,00	7 750,00	15 203,41	0,00	15 203,41	0,00	66,24
02	002	2017/28		Parques infantis, de merendas e outros															
02	002	2017/28	1	Beneficiação/ Ampliação	02 07030305	O				01/2017	12/2020	50,00	15 000,00	15 050,00	25 499,47	0,00	25 499,47	0,00	62,88
02	002	2017/28	2	Construção de novos parques	02 07030305	O				01/2017	12/2020	50,00	3 000,00	3 050,00	0,00	0,00	0,00	0,00	0,00
02	002	2017/28	3	Manutenção de espaços de lazer	02 02020399	O				01/2017	12/2020	125 800,00	378 000,00	503 800,00	584 706,35	125 755,20	710 461,55	99,96	65,27
02	002	2017/29		Apoio ao associativismo desportivo e de lazer															
02	002	2017/29	1	Apoio a despesas correntes	02 040701	O				01/2017	12/2020	182 500,00	360 000,00	542 500,00	646 377,59	140 674,95	787 052,54	77,08	66,20
02	002	2017/29	2	Apoio ao investimento	02 080701	O				01/2017	12/2020	239 300,00	400 000,00	639 300,00	0,00	229 784,69	229 784,69	96,02	35,94
02	002	2017/29	3	Celebração de protocolos e contratos-programa	02 040701	O				01/2017	12/2020	50 100,00	45 000,00	95 100,00	0,00	50 000,00	50 000,00	99,80	52,58
02	002	2017/29	4	Apoio a atletas de alta competição	02 040701	O				01/2017	12/2020	5 100,00	30 000,00	35 100,00	21 500,00	5 000,00	26 500,00	98,04	46,82
02	002	2017/30		Preços sociais - indem. compensatória (desporto)															
02	002	2017/30	1	Piscinas municipais	02 0501010101	O				01/2017	12/2020	283 850,00	852 000,00	1 135 850,00	2 289 122,37	283 848,00	2 572 970,37	100,00	75,12
02	002	2017/30	2	Complexo desportivo da Caridade	02 0501010102	O				01/2017	12/2020	32 900,00	99 000,00	131 900,00	510 028,34	32 856,00	542 884,34	99,87	84,57
02	002	2017/30	4	Pavilhões gimnodesportivos	02 0501010102	O				01/2017	12/2020	86 600,00	259 800,00	346 400,00	854 154,46	86 556,00	940 710,46	99,95	78,36
02	002	2017/31		Programa desportivo e de lazer do município															
02	002	2017/31	1	Prémios, condecorações e ofertas	02 020115	O				01/2017	12/2020	8 300,00	22 500,00	30 800,00	14 889,56	6 467,52	21 357,08	77,92	46,74
02	002	2017/31	2	Aquisição de bens. Outros	02 020121	O				01/2017	12/2020	2 700,00	15 000,00	17 700,00	6 674,43	1 097,15	7 771,58	40,64	31,88
02	002	2017/31	3	Aquisição de serviços. Outros	02 02022599	O				01/2017	12/2020	244 000,00	300 000,00	544 000,00	295 153,30	230 366,32	525 519,62	94,41	62,62
02	002	2017/31	4	Locação operacional	02 02020499	O				01/2017	12/2020	200,00	15 000,00	15 200,00	2 015,21	0,00	2 015,21	0,00	11,71
02	002	2017/31	5	Ações de divulgação	02 020220	O				01/2017	12/2020	21 800,00	45 000,00	66 800,00	6 986,40	19 229,91	26 216,31	88,21	35,53
02	002	2017/31	6	Atribuição de prémios monetários	02 040701	O				01/2017	12/2020	2 300,00	3 000,00	5 300,00	20 797,00	557,50	21 354,50	24,24	81,83
02	002	2017/31	7	Eventos/Animação/Desp.-Cont.Emp.Munic.	02 020220	O				01/2017	12/2020	57 200,00	172 500,00	229 700,00	792 522,48	57 195,00	849 717,48	99,99	83,12

# Execução Anual das Grandes Opções do Plano

## Município de Ourém

Ano: 2017

(designação da autarquia local)

(unidade: €)

Obj.	Prog	Projeto		Designação	Código Classificação Orçamental	Forma de Realiz.	Fonte Financiamento (%)			Datas (Mês/Ano)		Montante Previsto			Montante executado			Nível Execução Anual (%)	Nível Execução Global (%)
		Ano / N°	Ação				AC	AA	FC	Início	Fim	Ano	Anos seguintes	Total	Anos Anteriores	Ano	Total		
02				CULTURA, DESPORTO E TEMPOS LIVRES															
02	002			Desporto e Lazer															
02	002	2017/31	8	Aquisição de refeições	02 020105	O				01/2017	12/2020	16 400,00	15 000,00	31 400,00	0,00	13 337,27	13 337,27	81,32	42,48
02	002	2017/152		Serviço de Transporte - apoio ao associativismo	02 02021099	O				01/2017	12/2020	55 000,00	90 000,00	145 000,00	0,00	34 325,99	34 325,99	62,41	23,67
Totais do Programa 002:												1 441 000,00	5 201 100,00	6 642 100,00	6 545 616,06	1 335 033,39	7 880 649,45	92,65	59,76
02	003			Património															
02	003	2015/201		Capela de São Sebastião															
02	003	2015/201	1	Investigação e interpretação	02 070113	O				01/2015	12/2020	50,00	15 000,00	15 050,00	0,00	0,00	0,00	0,00	0,00
02	003	2015/201	2	Preservação e consolidação	02 07010307	E				01/2015	12/2020	50,00	301 000,00	301 050,00	0,00	0,00	0,00	0,00	0,00
02	003	2017/33		Bens de domínio histórico, artístico e cultural															
02	003	2017/33	1	Beneficiação	02 070305	O				01/2017	12/2020	1 000,00	3 000,00	4 000,00	19 625,31	0,00	19 625,31	0,00	83,07
02	003	2017/33	2	Apoio à valorização de bens patrimoniais inventariados em PDM	02 080701	O				01/2017	12/2020	10,00	30 000,00	30 010,00	0,00	0,00	0,00	0,00	0,00
02	003	2017/34		Salvaguarda e valorização do património															
02	003	2017/34	1	Aquisição de bens. Outros.	02 020121	O				01/2017	12/2020	10,00	1 500,00	1 510,00	6 499,26	0,00	6 499,26	0,00	81,15
02	003	2017/34	2	Aquisição de serviços especializados	02 020220	O				01/2017	12/2020	2 600,00	10 500,00	13 100,00	9 335,03	2 570,70	11 905,73	98,87	53,07
02	003	2017/34	3	Aquisição de serviços. Outros	02 02022599	O				01/2017	12/2020	750,00	1 500,00	2 250,00	3 272,56	504,30	3 776,86	67,24	68,39
02	003	2017/34	4	Aquisição de equipamento	02 070115	O				01/2017	12/2020	150,00	22 500,00	22 650,00	11 414,30	106,90	11 521,20	71,27	33,82
02	003	2017/34	5	Investimentos incorpóreos	02 070113	O				01/2017	12/2020	100,00	300,00	400,00	0,00	0,00	0,00	0,00	0,00
02	003	2017/148		Criação da rota dos Videntes de Fátima	02 070115	O				01/2017	12/2020	50,00	30 000,00	30 050,00	0,00	0,00	0,00	0,00	0,00
02	003	2017/149		Recup. e interpretação dos Moinhos de Vento da Fazarga	02 070305	E				01/2017	12/2020	100,00	150 100,00	150 200,00	0,00	0,00	0,00	0,00	0,00
02	003	2017/150		Oficina do Património															
02	003	2017/150	1	Intervenção no edifício	02 07010301	E				01/2017	12/2020	100,00	50 100,00	50 200,00	0,00	0,00	0,00	0,00	0,00
02	003	2017/150	2	Reabilitação do logradouro	02 07010413	E				01/2017	12/2020	100,00	20 100,00	20 200,00	0,00	0,00	0,00	0,00	0,00
02	003	2017/151		Credenciação Vinho Medieval de Ourém- Património Imaterial Cultural	02 070113	O				01/2017	12/2018	50,00	5 000,00	5 050,00	0,00	0,00	0,00	0,00	0,00
Totais do Programa 003:												5 120,00	640 600,00	645 720,00	50 146,46	3 181,90	53 328,36	62,15	7,66
Totais do Objetivo 02:												2 091 140,00	7 491 450,00	9 582 590,00	8 236 423,31	1 758 563,68	9 994 986,99	84,10	56,09

Execução Anual das Grandes Opções do Plano

Município de Ourém

(designação da autarquia local)

Ano: 2017

(unidade: €)

Obj.	Prog.	Projeto		Designação	Código Classificação Orçamental	Forma de Realiz.	Fonte Financiamento (%)			Datas (Mês/Ano)		Montante Previsto			Montante executado			Nível Execução Anual (%)	Nível Execução Global (%)
		Ano / N°	Ação				AC	AA	FC	Início	Fim	Ano	Anos seguintes	Total	Anos Anteriores	Ano	Total		
03				ACÇÃO SOCIAL															
03	001			Serviço e Acção Social															
03	001	2006/183		Apoio à valorização do patrim. p/fins sociais - Fund. Agostinho Albano de Almeida	02 080701	O				01/2006	12/2020	90 000,00	450 000,00	540 000,00	213 923,41	11 685,00	225 608,41	12,98	29,92
03	001	2017/35		Aquisição de terrenos	02 070101	O				01/2017	12/2020	100,00	300,00	400,00	65 600,00	0,00	65 600,00	0,00	99,39
03	001	2017/36		Acessibilidade p/ pessoas c/mobilidade reduzida															
03	001	2017/36	1	Adaptação em edifícios municipais	02 07010301	O				01/2017	12/2020	100,00	300,00	400,00	0,00	0,00	0,00	0,00	0,00
03	001	2017/36	2	Adaptações urbanísticas	02 07030301	O				01/2017	12/2020	100,00	300,00	400,00	0,00	0,00	0,00	0,00	0,00
03	001	2017/36	3	Aquisição de equipamentos	02 070115	O				01/2017	12/2020	100,00	300,00	400,00	0,00	0,00	0,00	0,00	0,00
03	001	2017/37		Habitacões degradadas															
03	001	2017/37	1	Apoio à recuperação	02 080802	O				01/2017	12/2020	100,00	300,00	400,00	1 550,00	0,00	1 550,00	0,00	79,49
03	001	2017/38		Apoio a situações emerg. social - alimentação	02 020105	O				01/2017	12/2020	1 000,00	3 000,00	4 000,00	0,00	0,00	0,00	0,00	0,00
03	001	2017/39		Banco de ajudas técnicas	02 070115	O				01/2017	12/2020	50,00	3 000,00	3 050,00	4 750,51	0,00	4 750,51	0,00	60,90
03	001	2017/40		Equipamentos de avaliação psicológica	02 070115	O				01/2017	12/2020	50,00	4 500,00	4 550,00	1 498,25	0,00	1 498,25	0,00	24,77
03	001	2017/153		Apoio às IPSS (Inst. Part. Solidariedade Social)															
03	001	2017/153	1	Apoio a despesas correntes	02 040701	O				01/2017	12/2020	2 600,00	22 500,00	25 100,00	15 667,56	2 400,00	18 067,56	92,31	44,32
03	001	2017/153	2	Apoio ao investimento	02 080701	O				01/2017	12/2020	286 000,00	300 000,00	586 000,00	990 358,80	194 254,20	1 184 613,00	67,92	75,15
03	001	2017/154		Programa de acção social do município															
03	001	2017/154	1	Aquisição de bens para oferta	02 020115	O				01/2017	12/2020	50,00	1 500,00	1 550,00	271,63	0,00	271,63	0,00	14,91
03	001	2017/154	2	Aquisição de bens. Outros.	02 020121	O				01/2017	12/2020	2 300,00	3 000,00	5 300,00	1 320,84	1 578,98	2 899,82	68,65	43,80
03	001	2017/154	3	Aquisição de serviços. Outros	02 02022599	O				01/2017	12/2020	36 100,00	30 000,00	66 100,00	36 935,09	29 716,26	66 651,35	82,32	64,69
03	001	2017/154	4	Locação operacional	02 020208	O				01/2017	12/2020	6 100,00	9 000,00	15 100,00	17 329,16	5 538,35	22 867,51	90,79	70,52
03	001	2017/154	5	Ações de divulgação	02 020220	O				01/2017	12/2020	10,00	1 500,00	1 510,00	448,95	0,00	448,95	0,00	22,92
03	001	2017/154	6	Apoio a acção social - Contratualização com E.M	02 020220	O				01/2017	12/2020	78 600,00	262 500,00	341 100,00	490 136,75	71 979,60	562 116,35	91,58	67,62
03	001	2017/154	7	Manutenção de instalações de âmbito social	02 02020301	O				01/2017	12/2020	87 500,00	262 500,00	350 000,00	250 105,74	80 178,78	330 284,52	91,63	55,04
03	001	2017/154	8	Deslocações	02 020213	O				01/2017	12/2020	100,00	3 000,00	3 100,00	0,00	0,00	0,00	0,00	0,00
03	001	2017/154	9	Apoios concedidos a famílias	02 040802	E				01/2017	12/2020	100,00	3 000,00	3 100,00	0,00	0,00	0,00	0,00	0,00
03	001	2017/154	10	Aquisição de refeições	02 020105	O				01/2017	12/2020	11 700,00	15 000,00	26 700,00	0,00	7 829,34	7 829,34	66,92	29,32
Totais do Programa 001:												602 760,00	1 375 500,00	1 978 260,00	2 089 896,69	405 160,51	2 495 057,20	67,22	61,33
Totais do Objetivo 03:												602 760,00	1 375 500,00	1 978 260,00	2 089 896,69	405 160,51	2 495 057,20	67,22	61,33

Execução Anual das Grandes Opções do Plano

Município de Ourém

(designação da autarquia local)

Ano: 2017

(unidade: €)

Obj.	Prog	Projeto		Designação	Código Classificação Orçamental	Forma de Realiz.	Fonte Financiamento (%)			Datas (Mês/Ano)		Montante Previsto			Montante executado			Nível Execução Anual (%)	Nível Execução Global (%)
		Ano / N.º	Ação				AC	AA	FC	Início	Fim	Ano	Anos seguintes	Total	Anos Anteriores	Ano	Total		
05				HABITAÇÃO E URBANISMO															
05	001			Habitação															
05	001	2017/41		Parque habitacional municipal															
05	001	2017/41	1	Construção	02 07010201	E				01/2017	12/2020	100,00	300,00	400,00	0,00	0,00	0,00	0,00	0,00
05	001	2017/41	2	Aquisição	02 07010202	O				01/2017	12/2020	100,00	300,00	400,00	0,00	0,00	0,00	0,00	0,00
05	001	2017/41	3	Reparação e beneficiação	02 07010203	O				01/2017	12/2020	100,00	300,00	400,00	0,00	0,00	0,00	0,00	0,00
05	001	2017/42		Programa de Apoio aos Refugiados															
05	001	2017/42	1	Adaptação de edifícios municipais	02 07010203	O				01/2017	12/2020	50,00	3 000,00	3 050,00	0,00	0,00	0,00	0,00	0,00
05	001	2017/42	2	Aquisição de equipamentos/ mobiliário	02 070115	O				01/2017	12/2020	6 450,00	3 000,00	9 450,00	0,00	6 404,38	6 404,38	99,29	67,77
Totais do Programa 001:												6 800,00	6 900,00	13 700,00	0,00	6 404,38	6 404,38	94,18	46,75
05	002			Planeamento Urbanístico															
05	002	2010/131		Plano Director Municipal															
05	002	2010/131	1	Alterações parciais ao PDM	02 070113	O				01/2010	12/2020	50,00	0,00	50,00	0,00	0,00	0,00	0,00	0,00
05	002	2010/131	2	Revisão do PDM	02 070113	O				01/2010	12/2017	243 100,00	0,00	243 100,00	1 478 487,05	222 812,04	1 701 299,09	91,65	98,82
05	002	2017/43		Plano de Pormenor	02 070113	O				01/2017	12/2020	100,00	110 000,00	110 100,00	150 294,80	0,00	150 294,80	0,00	57,72
05	002	2017/44		Planos de Urbanização	02 07010413	O				01/2017	12/2020	100,00	210 000,00	210 100,00	0,00	0,00	0,00	0,00	0,00
05	002	2017/45		Estudos setoriais	02 070113	O				01/2017	12/2020	9 600,00	75 000,00	84 600,00	30 823,80	0,00	30 823,80	0,00	26,70
05	002	2017/46		Consultadoria jurídica externa	02 020220	O				01/2017	12/2020	106 000,00	75 000,00	181 000,00	81 379,94	82 994,25	164 374,19	78,30	62,65
05	002	2017/47		Ortofotocartografia e cartografia numérica vetorial	02 070113	O				01/2017	12/2020	50,00	106 500,00	106 550,00	0,00	0,00	0,00	0,00	0,00
05	002	2017/48		Consultadorias técnicas	02 020220	O				01/2017	12/2020	100,00	15 000,00	15 100,00	0,00	0,00	0,00	0,00	0,00
05	002	2017/167		Consultadoria em SIG	02 020220	O				01/2017	12/2018	50,00	6 500,00	6 550,00	0,00	0,00	0,00	0,00	0,00
05	002	2017/168		SMART CITIES - Projeto de desenvolvimento	02 020220	O				01/2017	12/2020	100,00	11 000,00	11 100,00	0,00	0,00	0,00	0,00	0,00
Totais do Programa 002:												359 250,00	609 000,00	968 250,00	1 740 985,59	305 806,29	2 046 791,88	85,12	75,55
05	003			Iluminação															
05	003	2017/49		Rede elétrica															
05	003	2017/49	1	Ampliação e beneficiação	02 07030310	E				01/2017	12/2020	100,00	15 000,00	15 100,00	10 477,95	0,00	10 477,95	0,00	40,96
05	003	2017/50		Rede de iluminação pública															
05	003	2017/50	1	Ampliação e modernização	02 07030304	O				01/2017	12/2020	8 800,00	75 000,00	83 800,00	235 655,74	8 787,20	244 442,94	99,85	76,52
05	003	2017/50	2	Consumos elétricos de iluminação pública	02 02022509	O				01/2017	12/2020	1 844 600,00	4 500 000,00	6 344 600,00	8 349 763,77	1 743 243,95	10 093 007,72	94,51	68,69
05	003	2017/51		Estudos e projetos	02 020214	O				01/2017	12/2020	100,00	300,00	400,00	0,00	0,00	0,00	0,00	0,00
Totais do Programa 003:												1 853 600,00	4 590 300,00	6 443 900,00	8 595 897,46	1 752 031,15	10 347 928,61	94,52	68,80
05	004			Urbanização															
05	004	2009/143		Req. Urbana - Rua de Castela (Ourém)															
05	004	2009/143	1	Expropriações	02 070101	O				01/2009	12/2020	100,00	27 000,00	27 100,00	689 753,04	0,00	689 753,04	0,00	96,22
05	004	2009/143	2	Intervenção Urbanística	02 07030301	E				01/2009	12/2020	50,00	250 000,00	250 050,00	12 649,10	0,00	12 649,10	0,00	4,82
05	004	2016/160		Plano de Ação - Regeneração Urbana de Ourém															
05	004	2016/160	1	Gestão e animação da área urbana	02 02022599	O			85	01/2016	12/2020	100,00	45 000,00	45 100,00	0,00	0,00	0,00	0,00	0,00
05	004	2016/160	2	Promoção da atividade económica - centro cidade de Ourém	02 02022599	O			85	01/2016	12/2020	100,00	15 000,00	15 100,00	0,00	0,00	0,00	0,00	0,00
05	004	2016/160	3	Promoção da atividade económica - Vila Medieval	02 02022599	O			85	01/2016	12/2020	1 000,00	129 000,00	130 000,00	0,00	0,00	0,00	0,00	0,00

Execução Anual das Grandes Opções do Plano

Município de Ourém

(designação da autarquia local)

Ano: 2017

(unidade: €)

Obj.	Prog	Projeto		Designação	Código Classificação Orçamental	Forma de Realiz.	Fonte Financiamento (%)			Datas (Mês/Ano)		Montante Previsto			Montante executado			Nível Execução Anual (%)	Nível Execução Global (%)
		Ano / N.º	Ação				AC	AA	FC	Início	Fim	Ano	Anos seguintes	Total	Anos Anteriores	Ano	Total		
05				HABITAÇÃO E URBANISMO															
05	004			Urbanização															
05	004	2016/160	4	Reabilitação do antigo Edifício do Crio - Univ. Sénior e Acad. Nac. de Futebol Feminino															
05	004	2016/160	4/1	Estudos e projetos	02	07010302	O			01/2016	12/2020	500,00	20 000,00	20 500,00	0,00	0,00	0,00	0,00	0,00
05	004	2016/160	4/2	Empreitada de reabilitação	02	07010302	E			01/2016	12/2020	50,00	601 000,00	601 050,00	0,00	0,00	0,00	0,00	0,00
05	004	2016/160	5	Reab. Antigo Mercado Municipal - Forum Cultural															
05	004	2016/160	5/1	Estudos e projetos	02	07010301	O			01/2016	12/2020	4 100,00	70 000,00	74 100,00	20 000,00	0,00	20 000,00	0,00	21,25
05	004	2016/160	5/2	Empreitada de reabilitação	02	07010301	E			01/2016	12/2020	50,00	2 500 000,00	2 500 050,00	20 000,00	0,00	20 000,00	0,00	0,79
05	004	2016/160	5/3	Aquisição de equipamento básico	02	07011002	O			01/2016	12/2020	100,00	100 100,00	100 200,00	0,00	0,00	0,00	0,00	0,00
05	004	2016/160	6	Reabilitação do Cine-Teatro Municipal															
05	004	2016/160	6/1	Estudos e projetos	02	07010307	O		85	01/2016	12/2020	187 100,00	1 000,00	188 100,00	0,00	140 865,75	140 865,75	75,29	74,89
05	004	2016/160	6/2	Empreitada de reabilitação	02	07010307	E		85	01/2016	12/2020	500,00	400 000,00	400 500,00	0,00	150,00	150,00	30,00	0,04
05	004	2016/160	6/3	Aquisição de equipamento	02	070115	O			01/2016	12/2018	100,00	150 000,00	150 100,00	0,00	0,00	0,00	0,00	0,00
05	004	2016/160	7	Reab. Antigo Colégio Fernão Lopes - Pavilhão Multiusos															
05	004	2016/160	7/1	Aquisição do imóvel	02	07010302	O			01/2016	12/2020	100,00	200 000,00	200 100,00	0,00	0,00	0,00	0,00	0,00
05	004	2016/160	7/2	Estudos e projetos	02	07010302	O			01/2016	12/2020	50,00	100 000,00	100 050,00	0,00	0,00	0,00	0,00	0,00
05	004	2016/160	7/3	Empreitada de reabilitação	02	07010302	E			01/2016	12/2020	100,00	2 500 100,00	2 500 200,00	0,00	0,00	0,00	0,00	0,00
05	004	2016/160	8	Reab. Antiga Azenha - Centro de Interpret. e Apoio ao Parque Dr. António Teixeira															
05	004	2016/160	8/1	Aquisição do imóvel	02	07010307	O			01/2016	12/2020	50,00	1 000,00	1 050,00	0,00	0,00	0,00	0,00	0,00
05	004	2016/160	8/2	Estudos e projetos	02	07010307	O		85	01/2016	12/2020	67 700,00	1 000,00	68 700,00	0,00	27 060,00	27 060,00	39,97	39,39
05	004	2016/160	8/3	Empreitada de reabilitação	02	07010307	E		85	01/2016	12/2020	50,00	126 000,00	126 050,00	0,00	0,00	0,00	0,00	0,00
05	004	2016/160	9	Reab. do Castelo e Paço do Conde (1.ª fase)															
05	004	2016/160	9/1	Estudos e projetos	02	070305	O		85	01/2016	12/2020	119 700,00	1 000,00	120 700,00	600,01	99 272,07	99 872,08	82,93	82,33
05	004	2016/160	9/2	Empreitada de reabilitação	02	070305	E		85	01/2016	12/2020	12 400,00	25 000,00	37 400,00	0,00	6 196,13	6 196,13	49,97	16,57
05	004	2016/160	10	Expansão do Parque Ribeirinho Dr. António Teixeira															
05	004	2016/160	10/1	Aquisição de terrenos/expropriações	02	070101	O			01/2016	12/2020	500,00	120 000,00	120 500,00	0,00	0,00	0,00	0,00	0,00
05	004	2016/160	10/2	Estudos e projetos	02	07030305	O		85	01/2016	12/2020	97 700,00	25 000,00	122 700,00	0,00	42 484,20	42 484,20	43,48	34,62
05	004	2016/160	10/3	Empreitada de expansão do parque	02	07030305	E		85	01/2016	12/2020	200,00	1 700 000,00	1 700 200,00	0,00	0,00	0,00	0,00	0,00
05	004	2016/160	11	Reabilitação do Jardim Plessis Trévis															
05	004	2016/160	11/1	Estudos e projetos	02	07030305	O			01/2016	12/2020	100,00	25 100,00	25 200,00	0,00	0,00	0,00	0,00	0,00
05	004	2016/160	11/2	Empreitada de reabilitação	02	07030305	E			01/2016	12/2020	100,00	375 200,00	375 300,00	0,00	0,00	0,00	0,00	0,00
05	004	2016/160	12	Reabilitação da Av. D. Nuno Álvares Pereira															
05	004	2016/160	12/2	Empreitada de reabilitação	02	07030301	E		85	01/2016	12/2020	569 450,00	25 000,00	594 450,00	0,00	18 520,73	18 520,73	3,25	3,12
05	004	2016/160	13	Reabilitação do espaço público da Vila Medieval															
05	004	2016/160	13/1	Estudos e projetos	02	07030301	O			01/2016	12/2020	97 150,00	5 100,00	102 250,00	0,00	88 006,50	88 006,50	90,59	86,07
05	004	2016/160	13/2	Empreitada de reabilitação	02	07030301	E		85	01/2016	12/2020	100,00	340 100,00	340 200,00	0,00	0,00	0,00	0,00	0,00
05	004	2016/160	14	Reabilitação do Castelo e Paço do Conde - 2.ª fase (Musealização)															
05	004	2016/160	14/1	Estudos e projetos	02	070305	O			01/2016	12/2020	100,00	0,00	100,00	0,00	0,00	0,00	0,00	0,00
05	004	2016/160	14/2	Empreitada no âmbito da musealização	02	070305	E			01/2016	12/2020	100,00	1 250 000,00	1 250 100,00	0,00	0,00	0,00	0,00	0,00

# Execução Anual das Grandes Opções do Plano

## Município de Ourém

Ano: 2017

(designação da autarquia local)

(unidade: €)

Obj.	Prog.	Projeto		Designação	Código Classificação Orçamental	Forma de Realiz.	Fonte Financiamento (%)			Datas (Mês/Ano)		Montante Previsto			Montante executado			Nível Execução Anual (%)	Nível Execução Global (%)
		Ano / N.º	Ação				AC	AA	FC	Início	Fim	Ano	Anos seguintes	Total	Anos Anteriores	Ano	Total		
05				HABITAÇÃO E URBANISMO															
05	004			Urbanização															
05	004	2016/160	14/3	Aquisição de equipamento	02 070115	O				01/2017	12/2020	100,00	26 000,00	26 100,00	0,00	0,00	0,00	0,00	0,00
05	004	2016/160	14/4	Investigação e concepção de conteúdos	02 070113	O				01/2017	12/2020	100,00	75 000,00	75 100,00	0,00	0,00	0,00	0,00	0,00
05	004	2016/161		Mobilidade Urbana Sustentável - Ourém															
05	004	2016/161	1	Criação de eixo vertical pedonal estruturante - Vila Medieval															
05	004	2016/161	1/1	Estudos e projetos	02 07030313	O			85	01/2016	12/2020	50,00	0,00	50,00	0,00	0,00	0,00	0,00	0,00
05	004	2016/161	1/2	Const. de meios mecânicos de ligação vertical	02 07030313	E			85	01/2016	12/2020	50,00	50 000,00	50 050,00	0,00	0,00	0,00	0,00	0,00
05	004	2016/161	2	Requalificação de eixos pedonais estruturantes - Centro da Cidade de Ourém															
05	004	2016/161	2/1	Estudos e projetos	02 07030301	O			85	01/2016	12/2020	50,00	50 000,00	50 050,00	0,00	0,00	0,00	0,00	0,00
05	004	2016/161	2/2	Empreitada de requalificação	02 07030301	E			85	01/2016	12/2020	50,00	600 100,00	600 150,00	0,00	0,00	0,00	0,00	0,00
05	004	2016/161	3	Terminal de Transportes da Vila Medieval															
05	004	2016/161	3/1	Estudos e projetos	02 07010307	O				01/2016	12/2020	50,00	50 000,00	50 050,00	0,00	0,00	0,00	0,00	0,00
05	004	2016/161	3/2	Construção do terminal	02 07010413	E				01/2016	12/2020	100,00	650 100,00	650 200,00	0,00	0,00	0,00	0,00	0,00
05	004	2016/161	4	Terminal de Transportes do Centro da Cidade															
05	004	2016/161	4/1	Estudos e projetos	02 07010413	O				01/2016	12/2020	50,00	50 000,00	50 050,00	119 870,42	0,00	119 870,42	0,00	70,55
05	004	2016/161	4/2	Construção do terminal	02 07010413	E				01/2016	12/2020	100,00	1 000 000,00	1 000 100,00	0,00	0,00	0,00	0,00	0,00
05	004	2017/52		Aquisição de terrenos	02 070101	A				01/2017	12/2020	50,00	75 000,00	75 050,00	17 500,00	0,00	17 500,00	0,00	18,91
05	004	2017/55		Aquisição ou beneficiação de mobiliário urbano	02 070306	O				01/2017	12/2020	50,00	3 000,00	3 050,00	15 185,33	0,00	15 185,33	0,00	83,27
05	004	2017/56		Indemnizações - urbanismo	02 0602030599	O				01/2017	12/2020	100,00	3 000,00	3 100,00	200 000,00	0,00	200 000,00	0,00	98,47
05	004	2017/162		Benef. Infraestruturas Urbanas em Fátima - Centenário das Aparições	02 07030301	E	90			01/2017	12/2017	1 384 750,00	0,00	1 384 750,00	327 935,31	1 330 712,15	1 658 647,46	96,10	96,84
05	004	2017/178		Requalificação Urbana de Aljustrel	02 07030301	E				01/2017	12/2020	50,00	500 000,00	500 050,00	327 935,31	0,00	327 935,31	0,00	39,61
05	004	2017/183		Requalificação do Centro Urbano de Vilar dos Prazeres	02 07030301	E				01/2017	12/2018	50,00	75 000,00	75 050,00	157 323,33	0,00	157 323,33	0,00	67,70
05	004	2017/184		Requalificação do Centro Urbano de Alburitel	02 07030301	E				01/2017	12/2018	24 800,00	1 000,00	25 800,00	0,00	0,00	0,00	0,00	0,00
05	004	2017/185		Requalificação do Centro Urbano de Caxarias	02 07030301	E				01/2017	12/2018	203 300,00	120 000,00	323 300,00	192 441,25	183 937,38	376 378,63	90,48	72,98
05	004	2017/186		Requalificações urbanas diversas (Cidades e Vilas)	02 07030301	E				01/2017	12/2020	326 900,00	450 000,00	776 900,00	0,00	246 001,53	246 001,53	75,25	31,66
05	004	2017/187		Requalificação da Av. Papa João XXIII	02 07030301	E				01/2017	12/2019	500,00	800 000,00	800 500,00	327 935,31	0,00	327 935,31	0,00	29,06
05	004	2017/188		Entradas de Fátima - (Fátima/Loureira)	02 07030301	E				01/2017	12/2019	100,00	640 000,00	640 100,00	327 935,31	0,00	327 935,31	0,00	33,88
05	004	2017/190		Req. Rua N.º Sr.º dos Caminhos (Freixianda)	02 07030301	E				01/2017	12/2018	128 950,00	1 000,00	129 950,00	282 318,64	67 282,14	349 600,78	52,18	84,80
Totais do Programa 004:												3 229 800,00	16 346 900,00	19 576 700,00	3 039 382,36	2 250 488,58	5 289 870,94	69,68	23,39
Totais do Objetivo 05:												5 449 450,00	21 553 100,00	27 002 550,00	13 376 265,41	4 314 730,40	17 690 995,81	79,18	43,81

Execução Anual das Grandes Opções do Plano

Município de Ourém

(designação da autarquia local)

Ano: 2017

(unidade: €)

Obj.	Prog	Projeto		Designação	Código Classificação Orçamental	Forma de Realiz.	Fonte Financiamento (%)			Datas (Mês/Ano)		Montante Previsto			Montante executado			Nível Execução Anual (%)	Nível Execução Global (%)
		Ano / N.º	Ação				AC	AA	FC	Início	Fim	Ano	Anos seguintes	Total	Anos Anteriores	Ano	Total		
06				SANEAMENTO E SALUBRIDADE															
06	001			Despoluição das Bacias Hidrográficas do Concelho															
06	001	2016/175		Redes de Drenagem de Águas Residuais															
06	001	2016/175	1	Freg. Fátima - Casa Velha, Eira da Pedra e Fátima Antiga	02	07030302	E		85	07/2016	12/2020	100,00	1 775 000,00	1 775 100,00	0,00	0,00	0,00	0,00	0,00
06	001	2016/175	2	Freguesias de Espite, Matas e Cercal	02	07030302	E		85	07/2016	12/2020	100,00	875 000,00	875 100,00	0,00	0,00	0,00	0,00	0,00
06	001	2017/57		Redes de esgotos e águas pluviais															
06	001	2017/57	1	Ampliação e remodelação	02	07030302	O			01/2017	12/2020	114 600,00	75 000,00	189 600,00	673 444,24	83 318,76	756 763,00	72,70	87,69
06	001	2017/57	2	Manutenção das redes de saneamento	02	02022505	O			01/2017	12/2020	91 800,00	330 000,00	421 800,00	530 609,92	89 687,93	620 297,85	97,70	65,13
06	001	2017/58		Estações de tratamento de águas residuais															
06	001	2017/58	1	Beneficiação	02	07010403	E			01/2017	12/2020	10 800,00	15 000,00	25 800,00	15 271,36	10 784,89	26 056,25	99,86	63,44
06	001	2017/58	2	Exploração e manutenção															
06	001	2017/58	2/1	Contratualização E.M	02	02022503	O			01/2017	12/2020	146 400,00	510 000,00	656 400,00	4 725 415,49	146 318,16	4 871 733,65	99,94	90,52
06	001	2017/58	2/2	Outras entidades	02	02022503	O			01/2017	12/2020	509 400,00	1 275 000,00	1 784 400,00	5 014 241,29	468 345,83	5 482 587,12	91,94	80,64
06	001	2017/59		Recolha domiciliária de efluentes	02	02022504	O			01/2017	12/2020	18 100,00	52 500,00	70 600,00	112 084,81	18 072,08	130 156,89	99,85	71,25
06	001	2017/60		Maquinaria e equipamento	02	07011002	O			01/2017	12/2020	4 500,00	300,00	4 800,00	21 835,66	0,00	21 835,66	0,00	81,98
06	001	2017/61		Ramais domic. de esgotos e águas pluviais	02	07030302	E			01/2017	12/2020	17 000,00	60 000,00	77 000,00	195 735,18	10 602,78	206 337,96	62,37	75,66
06	001	2017/62		Ações de desratização	02	02022599	O			01/2017	12/2020	14 400,00	67 500,00	81 900,00	7 162,07	14 324,14	21 486,21	99,47	24,12
06	001	2017/63		Estudos e projetos	02	020214	O			01/2017	12/2020	67 350,00	75 000,00	142 350,00	0,00	67 281,00	67 281,00	99,90	47,26
Totais do Programa 001:												994 550,00	5 110 300,00	6 104 850,00	11 295 800,02	908 735,57	12 204 535,59	91,37	70,14
06	002			Resíduos Sólidos															
06	002	2017/64		Maquinaria e equipamento															
06	002	2017/64	1	Ilhas ecológicas															
06	002	2017/64	1/1	Aquisição	02	07011001	O			01/2017	12/2020	7 600,00	81 000,00	88 600,00	28 433,69	0,00	28 433,69	0,00	24,30
06	002	2017/64	1/2	Manutenção e lavagem	02	02022599	O			01/2017	12/2020	100,00	3 000,00	3 100,00	2 895,28	0,00	2 895,28	0,00	48,29
06	002	2017/64	2	Aquisição de óleos	02	07011001	O			01/2017	12/2020	50,00	11 000,00	11 050,00	0,00	0,00	0,00	0,00	0,00
06	002	2017/64	3	Ecocentros	02	07011001	O			01/2017	12/2020	3 500,00	250 000,00	253 500,00	55 581,91	2 637,62	58 219,53	75,36	18,84
06	002	2017/64	4	Aquisição de outros equipamentos	02	07011001	O			01/2017	12/2020	600,00	300,00	900,00	2 398,50	583,02	2 981,52	97,17	90,39
06	002	2017/65		Recolha, tratamento e transporte de resíduos															
06	002	2017/65	1	Recolha e transporte de RSU's	02	02022502	O			01/2017	12/2020	1 094 500,00	2 400 000,00	3 494 500,00	6 300 603,04	1 001 645,29	7 302 248,33	91,52	74,55
06	002	2017/65	2	Recolha e transporte de resíduos não urbanos	02	02022502	O			01/2017	12/2020	13 800,00	15 000,00	28 800,00	10 092,25	11 346,90	21 439,15	82,22	55,12
06	002	2017/65	3	Tratamento de RSU's	02	02022502	O			01/2017	12/2020	499 800,00	1 425 000,00	1 924 800,00	4 382 265,97	487 711,89	4 869 977,86	97,58	77,21
06	002	2017/65	4	Recolha e transporte de resíduos volumosos	02	02022502	O			01/2017	12/2020	5 000,00	15 000,00	20 000,00	18 023,70	4 815,00	22 838,70	96,30	60,06
06	002	2017/66		Limpeza de terrenos e lixeiras ilegais	02	02022513	O			01/2017	12/2020	100,00	3 000,00	3 100,00	848,70	0,00	848,70	0,00	21,49
06	002	2017/67		Limpeza urbana	02	02022513	O			01/2017	12/2020	414 400,00	1 875 000,00	2 289 400,00	2 962 309,76	381 679,43	3 343 989,19	92,10	63,67
Totais do Programa 002:												2 039 450,00	6 078 300,00	8 117 750,00	13 763 452,80	1 890 419,15	15 653 871,95	92,69	71,54
06	003			Higiene Pública															
06	003	2005/191		Canil/Gatil Municipal															
06	003	2005/191	1	Edifício	02	07010307	E			01/2011	12/2020	11 200,00	1 000,00	12 200,00	8 752,68	10 940,85	19 693,53	97,69	93,99
06	003	2005/191	3	Arranjos exteriores	02	07010401	E			01/2011	12/2020	50,00	10 000,00	10 050,00	0,00	0,00	0,00	0,00	0,00

Execução Anual das Grandes Opções do Plano

Município de Ourém

(designação da autarquia local)

Ano: 2017  
(unidade: €)

Obj.	Prog	Projeto		Designação	Código Classificação Orçamental	Forma de Realiz.	Fonte Financiamento (%)			Datas (Mês/Ano)		Montante Previsto			Montante executado			Nível Execução Anual (%)	Nível Execução Global (%)
		Ano / N.º	Ação				AC	AA	FC	Início	Fim	Ano	Anos seguintes	Total	Anos Anteriores	Ano	Total		
06				SANEAMENTO E SALUBRIDADE															
06	003			Higiene Pública															
06	003	2005/191	4	Aquisição de equipamento básico	02 07011002	O				01/2011	12/2020	50,00	7 500,00	7 550,00	0,00	0,00	0,00	0,00	0,00
06	003	2017/68		Sanitários públicos															
06	003	2017/68	1	Construção e beneficiação	02 07010307	O				01/2017	12/2020	10 000,00	3 000,00	13 000,00	13 291,34	9 682,72	22 974,06	96,83	87,38
Totais do Programa 003:												21 300,00	21 500,00	42 800,00	22 044,02	20 623,57	42 667,59	96,82	65,80
06	004			Cemitérios															
06	004	2016/69		Cemitérios															
06	004	2016/69	1	Aquisição de terrenos	02 070101	E				01/2016	12/2020	50,00	400 000,00	400 050,00	0,00	0,00	0,00	0,00	0,00
06	004	2016/69	2	Ampliação e beneficiação	02 07030312	E				01/2016	12/2020	50,00	177 000,00	177 050,00	0,00	0,00	0,00	0,00	0,00
06	004	2016/69	3	Manutenção	02 02022599	O				01/2016	12/2020	100,00	3 000,00	3 100,00	0,00	0,00	0,00	0,00	0,00
06	004	2016/69	4	Abertura de covais	02 02022599	O				01/2016	12/2020	12 500,00	37 500,00	50 000,00	15 508,18	2 767,50	18 275,68	22,14	27,90
Totais do Programa 004:												12 700,00	617 500,00	630 200,00	15 508,18	2 767,50	18 275,68	21,79	2,83
Totais do Objetivo 06:												3 068 000,00	11 827 600,00	14 895 600,00	25 096 805,02	2 822 545,79	27 919 350,81	92,00	69,81



Execução Anual das Grandes Opções do Plano

Município de Ourém

(designação da autarquia local)

Ano: 2017

(unidade: €)

Obj.	Prog	Projeto		Designação	Código Classificação Orçamental	Forma de Realiz.	Fonte Financiamento (%)			Datas (Mês/Ano)		Montante Previsto			Montante executado			Nível Execução Anual (%)	Nível Execução Global (%)
		Ano / N.º	Ação				AC	AA	FC	Início	Fim	Ano	Anos seguintes	Total	Anos Anteriores	Ano	Total		
07				PROTECÇÃO CIVIL															
07	001			Serviços Municipais de Protecção Civil															
07	001	2013/160		Const. infra-estrutura de apoio logístico	02 07010301	E				01/2013	12/2020	50,00	51 000,00	51 050,00	0,00	0,00	0,00	0,00	0,00
07	001	2016/162		Mosaicos de PGC e Inf. Sistemas DFCI	02 070115	O			85	01/2016	12/2020	50,00	1 000,00	1 050,00	0,00	0,00	0,00	0,00	0,00
07	001	2017/69		Construção e beneficiação de pontos de água	02 07030313	E			85	01/2017	12/2020	50,00	75 000,00	75 050,00	37 103,99	0,00	37 103,99	0,00	33,08
07	001	2017/70		Ações de sensibilização e divulgação															
07	001	2017/70	1	Publicitação e divulgação	02 02021799	O				01/2017	12/2020	500,00	1 500,00	2 000,00	0,00	0,00	0,00	0,00	0,00
07	001	2017/70	2	Aquisição de serviços. Outros	02 02022599	O				01/2017	12/2020	1 300,00	3 000,00	4 300,00	767,50	738,00	1 505,50	56,77	29,71
07	001	2017/71		Limpeza e manut. florestas e caminhos florestais	02 02022507	O				01/2017	12/2020	500,00	1 500,00	2 000,00	689,00	0,00	689,00	0,00	25,62
07	001	2017/72		Combate a catástrofes e situações de emergência															
07	001	2017/72	1	Aluguer de máquinas com operador	02 02022599	O				01/2017	12/2020	22 000,00	30 000,00	52 000,00	3 194,66	7 853,55	11 048,21	35,70	20,02
07	001	2017/72	2	Forn. alim.p/grupos de intervenção e desalojados	02 020105	O				01/2017	12/2020	5 000,00	15 000,00	20 000,00	540,45	0,00	540,45	0,00	2,63
07	001	2017/72	3	Alojamento temporário de desalojados	02 02022599	O				01/2017	12/2020	5 000,00	15 000,00	20 000,00	0,00	0,00	0,00	0,00	0,00
07	001	2017/73		Serviços de apoio à Protecção Civil	02 02022599	O				01/2017	12/2020	23 100,00	69 000,00	92 100,00	67 143,24	22 804,20	89 947,44	98,72	56,48
07	001	2017/74		Operações de Peregrinação - Fátima															
07	001	2017/74	1	Aluguer de equipamentos	02 020208	O				01/2017	12/2020	50,00	7 500,00	7 550,00	2 264,60	0,00	2 264,60	0,00	23,07
07	001	2017/74	2	Aquisição de refeições	02 020105	O				01/2017	12/2020	11 600,00	22 500,00	34 100,00	7 760,58	8 483,50	16 244,08	73,13	38,81
07	001	2017/75		Equipa de sapadores florestais															
07	001	2017/75	1	Comparticipação - ADSAICA	02 040701	O				01/2017	12/2020	21 000,00	63 000,00	84 000,00	21 000,00	21 000,00	42 000,00	100,00	40,00
07	001	2017/75	2	Equipamentos de proteção individual	02 020107	O				01/2017	12/2020	350,00	4 500,00	4 850,00	1 301,50	304,01	1 605,51	86,86	26,10
				Totais do Programa 001:								90 550,00	359 500,00	450 050,00	141 765,52	61 183,26	202 948,78	67,57	34,29
07	002			Bombeiros															
07	002	2017/76		Apoio financeiro às corporações de bombeiros															
07	002	2017/76	1	Ass. Humanitária dos Bombeiros Voluntários de Caxarias															
07	002	2017/76	1/1	Compart. em encargos de funcionamento	02 040701	O				01/2017	12/2020	21 200,00	63 600,00	84 800,00	107 993,04	21 106,69	129 099,73	99,56	66,96
07	002	2017/76	1/2	Subsídio de refeição DECIF	02 040701	O				01/2017	12/2020	9 000,00	10 200,00	19 200,00	13 254,08	5 559,60	18 813,68	61,77	57,97
07	002	2017/76	1/3	Comparticipação em investimentos	02 080701	O				01/2017	12/2020	35 000,00	30 000,00	65 000,00	173 120,90	35 000,00	208 120,90	100,00	87,40
07	002	2017/76	1/4	Seguros de acidentes pessoais	02 020212	O				01/2017	12/2020	100,00	17 100,00	17 200,00	6 138,74	0,00	6 138,74	0,00	26,30
07	002	2017/76	2	Ass. Humanitária dos Bombeiros Voluntários de Fátima															
07	002	2017/76	2/1	Compart. em encargos de funcionamento	02 040701	O				01/2017	12/2020	29 600,00	88 800,00	118 400,00	142 957,57	29 569,75	172 527,32	99,90	66,01
07	002	2017/76	2/2	Subsídio de refeição DECIF	02 040701	O				01/2017	12/2020	5 000,00	15 000,00	20 000,00	16 796,85	3 588,88	20 385,73	71,78	55,40
07	002	2017/76	2/3	Comparticipação em investimentos	02 080701	O				01/2017	12/2020	100,00	30 000,00	30 100,00	25 823,78	0,00	25 823,78	0,00	46,18
07	002	2017/76	2/4	Seguros de acidentes pessoais	02 020212	O				01/2017	12/2020	100,00	15 000,00	15 100,00	0,00	0,00	0,00	0,00	0,00
07	002	2017/76	3	Ass. Humanitária dos Bombeiros Voluntários de Ourém															
07	002	2017/76	3/1	Compart. em encargos de funcionamento	02 040701	O				01/2017	12/2020	101 800,00	296 400,00	398 200,00	493 230,60	98 717,31	591 947,91	96,97	66,40
07	002	2017/76	3/2	Subsídio de refeição DECIF	02 040701	O				01/2017	12/2020	8 300,00	24 900,00	33 200,00	39 631,36	8 131,48	47 762,84	97,97	65,58
07	002	2017/76	3/3	Comparticipação em investimentos	02 080701	O				01/2017	12/2020	42 000,00	30 000,00	72 000,00	436 267,24	13 137,15	449 404,39	31,28	88,42
07	002	2017/76	3/4	Seguros de acidentes pessoais	02 020212	O				01/2017	12/2020	100,00	25 500,00	25 600,00	0,00	0,00	0,00	0,00	0,00
07	002	2017/76	3/5	Comp. seguro da VCOC 05	02 040701	O				01/2017	12/2020	100,00	3 000,00	3 100,00	0,00	0,00	0,00	0,00	0,00

Execução Anual das Grandes Opções do Plano

Município de Ourém

(designação da autarquia local)

Ano: 2017  
(unidade: €)

Obj.	Prog	Projeto		Designação	Código Classificação Orçamental	Forma de Realiz.	Fonte Financiamento (%)			Datas (Mês/Ano)		Montante Previsto			Montante executado			Nível Execução Anual (%)	Nível Execução Global (%)
		Ano / N.º	Ação				AC	AA	FC	Início	Fim	Ano	Anos seguintes	Total	Anos Anteriores	Ano	Total		
07				PROTECÇÃO CIVIL															
07	002			Bombeiros															
07	002	2017/76	3/6	Equipa de intervenção permanente	02 040701	O				01/2017	12/2020	30 000,00	105 000,00	135 000,00	145 869,69	26 348,35	172 218,04	87,83	61,32
Totais do Programa 002:												282 400,00	754 500,00	1 036 900,00	1 601 083,85	241 159,21	1 842 243,06	85,40	69,84
Totais do Objetivo 07:												372 950,00	1 114 000,00	1 486 950,00	1 742 849,37	302 342,47	2 045 191,84	81,07	63,32

Execução Anual das Grandes Opções do Plano

Município de Ourém

(designação da autarquia local)

Ano: 2017

(unidade: €)

Obj.	Prog	Projeto		Designação	Código Classificação Orçamental	Forma de Realiz.	Fonte Financiamento (%)			Datas (Mês/Ano)		Montante Previsto			Montante executado			Nível Execução Anual (%)	Nível Execução Global (%)
		Ano / N°	Ação				AC	AA	FC	Início	Fim	Ano	Anos seguintes	Total	Anos Anteriores	Ano	Total		
08				DESENVOL. ECONÓMICO E ABAST. PÚBLICO															
08	001			Água															
08	001	2017/77		Aquisição de terrenos	02 070101	O				01/2017	12/2020	100,00	300,00	400,00	22 914,85	0,00	22 914,85	0,00	98,28
08	001	2017/78		Redes e sistemas de abastecimento de água															
08	001	2017/78	1	Ampliação e remodelação	02 07030307	E				01/2017	12/2020	109 450,00	150 000,00	259 450,00	315 084,06	76 194,91	391 278,97	69,62	68,10
08	001	2017/78	2	Aquisição de equipamento básico	02 07030307	O				01/2017	12/2020	100,00	300,00	400,00	0,00	0,00	0,00	0,00	0,00
08	001	2017/78	3	Ramais domiciliários	02 07030307	O				01/2017	12/2020	12 750,00	30 000,00	42 750,00	51 759,45	8 266,67	60 026,12	64,84	63,51
08	001	2017/79		Captações de água	02 02022599	O				01/2017	12/2020	100,00	300,00	400,00	0,00	0,00	0,00	0,00	0,00
Totais do Programa 001:												122 500,00	180 900,00	303 400,00	389 758,36	84 461,58	474 219,94	68,95	68,41
08	002			Energia															
08	002	2016/169		Eficiência energética - Piscinas Munic. Ourém															
08	002	2016/169	1	Soluções de adaptação no edifício	02 07010302	E			85	01/2016	12/2020	11 300,00	10 110,00	21 410,00	0,00	11 205,30	11 205,30	99,16	52,34
08	002	2016/169	2	Aquisição de equipamentos	02 070115	O			85	01/2016	12/2020	50,00	50 200,00	50 250,00	0,00	0,00	0,00	0,00	0,00
08	002	2017/80		Aquisição de terrenos	02 070101	O				01/2017	12/2020	100,00	300,00	400,00	0,00	0,00	0,00	0,00	0,00
08	002	2017/81		Medidas de racionalização energética															
08	002	2017/81	1	Adaptação/alteração de edifícios	02 07010301	O				01/2017	12/2020	2 900,00	300,00	3 200,00	0,00	2 860,98	2 860,98	98,65	89,41
08	002	2017/81	2	Equip. p/captação/produção de energia	02 070115	O				01/2017	12/2020	100,00	300,00	400,00	6 150,00	0,00	6 150,00	0,00	93,89
08	002	2017/82		Eficiência energética - Iluminação pública															
08	002	2017/82	1	Alteração/ adaptação de equipamentos	02 070115	O			85	01/2017	12/2020	7 100,00	475 000,00	482 100,00	0,00	7 009,77	7 009,77	98,73	1,45
Totais do Programa 002:												21 550,00	536 210,00	557 760,00	6 150,00	21 076,05	27 226,05	97,80	4,83
08	003			Turismo															
08	003	2016/167		Centenário das aparições (1917-2017)															
08	003	2016/167	1	Prémios condecorações e ofertas	02 020115	O				01/2016	12/2020	15 000,00	15 000,00	30 000,00	3 183,32	13 944,08	17 127,40	92,96	51,61
08	003	2016/167	2	Aquisição de bens	02 020121	O				01/2016	12/2020	10 150,00	15 000,00	25 150,00	1 835,78	10 065,09	11 900,87	99,16	44,10
08	003	2016/167	3	Representação dos serviços	02 020211	O				01/2016	12/2020	10 000,00	15 000,00	25 000,00	11 280,10	5 885,20	17 165,30	58,85	47,31
08	003	2016/167	4	Deslocações e estadas	02 020213	O				01/2016	12/2020	27 500,00	30 000,00	57 500,00	414,35	916,05	1 330,40	3,33	2,30
08	003	2016/167	5	Seminários, exposições, workshop's	02 020216	O				01/2016	12/2020	190 000,00	150 000,00	340 000,00	66 848,20	95 127,47	161 975,67	50,07	39,81
08	003	2016/167	6	Publicidade	02 02021799	O				01/2016	12/2020	15 500,00	15 000,00	30 500,00	369,00	14 944,50	15 313,50	96,42	49,61
08	003	2016/167	7	Assessoria imprensa	02 020220	O				01/2016	12/2020	5 200,00	7 000,00	12 200,00	1 845,00	5 166,00	7 011,00	99,35	49,92
08	003	2016/167	8	Edições e publicações	02 020220	O				01/2016	12/2020	100,00	30 000,00	30 100,00	0,00	0,00	0,00	0,00	0,00
08	003	2016/167	9	Aquisição de refeições	02 020105	O				01/2016	12/2020	23 500,00	30 000,00	53 500,00	62 261,37	21 940,22	84 201,59	93,36	72,74
08	003	2016/167	10	Apoios a promotores parceiros															
08	003	2016/167	10/1	Instituições sem fins lucrativos	02 040701	O				01/2016	12/2020	60 000,00	30 000,00	90 000,00	50 000,00	60 000,00	110 000,00	100,00	78,57
08	003	2016/167	10/2	Freguesia de Fátima	02 04050102	O				01/2016	12/2020	10 000,00	3 000,00	13 000,00	10 000,00	10 000,00	20 000,00	100,00	86,96
08	003	2016/167	10/3	Escolas	02 040102	O				01/2016	12/2020	50,00	30 000,00	30 050,00	0,00	0,00	0,00	0,00	0,00
08	003	2016/167	11	Aquisição de serviços outros	02 02022599	O				01/2016	12/2020	449 700,00	30 000,00	479 700,00	0,00	390 602,25	390 602,25	86,86	81,43
08	003	2016/167	12	Apoio financeiro - Jardim do Centenário	02 08050102	O				01/2016	12/2017	10,00	0,00	10,00	0,00	0,00	0,00	0,00	0,00
08	003	2016/171		Afirmação territorial - Rotas e percursos															
08	003	2016/171	1	Planeamento de rotas e percursos	02 070113	O			85	01/2016	12/2020	100,00	25 100,00	25 200,00	0,00	0,00	0,00	0,00	0,00
08	003	2016/171	2	Aquisição de sinalética	02 070115	O			85	01/2016	12/2020	100,00	50 100,00	50 200,00	0,00	0,00	0,00	0,00	0,00

Execução Anual das Grandes Opções do Plano

Município de Ourém

Ano: 2017

(designação da autarquia local)

(unidade: €)

Obj.	Prog	Projeto		Designação	Código Classificação Orçamental	Forma de Realiz.	Fonte Financiamento (%)			Datas (Mês/Ano)		Montante Previsto			Montante executado			Nível Execução Anual (%)	Nível Execução Global (%)
		Ano / N°	Ação				AC	AA	FC	Início	Fim	Ano	Anos seguintes	Total	Anos Anteriores	Ano	Total		
08				DESENVOL. ECONÓMICO E ABAST. PÚBLICO															
08	003			Turismo															
08	003	2016/171	3	Aq. equipamentos interativos e audiovisuais	02 070115	O			85	01/2016	12/2020	100,00	105 000,00	105 100,00	0,00	0,00	0,00	0,00	0,00
08	003	2016/171	4	Digulgação e promoção	02 02021799	O			85	01/2016	12/2020	100,00	45 000,00	45 100,00	0,00	0,00	0,00	0,00	0,00
08	003	2017/83		Participação em feiras e exposições	02 020216	A				01/2017	12/2020	5 000,00	15 000,00	20 000,00	4 900,00	1 680,41	6 580,41	33,61	26,43
08	003	2017/85		Gestão de espaços promocionais															
08	003	2017/85	1	Gestão do Centro de Negócios	02 02022599	O				01/2017	12/2020	83 000,00	249 000,00	332 000,00	398 733,71	82 980,72	481 714,43	99,98	65,92
08	003	2017/85	2	Ucharia do Conde	02 0501010106	O				01/2017	12/2020	20 700,00	62 100,00	82 800,00	71 381,37	20 640,00	92 021,37	99,71	59,68
08	003	2017/156		Promoção e edição de conteúdos turísticos	02 020220	O				01/2017	12/2020	4 850,00	30 000,00	34 850,00	0,00	4 846,20	4 846,20	99,92	13,91
08	003	2017/157		Caminhos de Fátima															
08	003	2017/157	1	Estudos e projetos	02 020220	O				01/2017	12/2020	10,00	7 000,00	7 010,00	0,00	0,00	0,00	0,00	0,00
08	003	2017/157	2	Implementação de sinalética	02 070115	O				01/2017	12/2020	50,00	51 000,00	51 050,00	0,00	0,00	0,00	0,00	0,00
08	003	2017/157	3	Requalificação dos Caminhos do Peregrino no Concelho de Ourém	02 07030301	E				01/2017	12/2020	12 350,00	150 000,00	162 350,00	0,00	0,00	0,00	0,00	0,00
08	003	2017/189		Implementação de rede wireless na Vila Medieval de Ourém	02 070115	O				01/2017	12/2018	50,00	75 000,00	75 050,00	0,00	0,00	0,00	0,00	0,00
Totais do Programa 003:												943 120,00	1 264 300,00	2 207 420,00	683 052,20	738 738,19	1 421 790,39	78,33	49,19
08	004			Feiras e Mercados															
08	004	2016/87		Feira de Gado e Produtos Agrícolas	02 02022599	O				01/2016	12/2020	100,00	3 000,00	3 100,00	0,00	0,00	0,00	0,00	0,00
08	004	2017/86		Realização da Feira de Santa Iria															
08	004	2017/86	1	Publicidade e divulgação	02 02021799	O				01/2017	12/2020	50,00	2 250,00	2 300,00	841,35	0,00	841,35	0,00	26,78
08	004	2017/86	2	Vigilância e segurança	02 020218	O				01/2017	12/2020	50,00	2 250,00	2 300,00	1 234,07	0,00	1 234,07	0,00	34,92
08	004	2017/86	3	Aquisição de serviços. Outros	02 02022599	O				01/2017	12/2020	100,00	3 000,00	3 100,00	4 545,77	0,00	4 545,77	0,00	59,45
08	004	2017/87		Feira e Mercado Municipal															
08	004	2017/87	1	Beneficiação do Mercado Municipal	02 07010303	E				01/2017	12/2020	143 400,00	30 000,00	173 400,00	8 204,61	140 164,71	148 369,32	97,74	81,70
Totais do Programa 004:												143 700,00	40 500,00	184 200,00	14 825,80	140 164,71	154 990,51	97,54	77,87
08	005			Apoio ao Tecido Empresarial															
08	005	2011/168		Ap. à construção - Centros de Congressos de Fátima	02 080701	O				01/2011	12/2020	100,00	300,00	400,00	0,00	0,00	0,00	0,00	0,00
08	005	2011/170		Área de Localização Empresarial em Freixianda															
08	005	2011/170	1	Aquisição de terrenos/expropriações	02 070101	O				01/2011	12/2020	100,00	200 100,00	200 200,00	0,00	0,00	0,00	0,00	0,00
08	005	2011/170	2	Construção de infra-estruturas	02 07030301	O				01/2011	12/2020	100,00	950 100,00	950 200,00	0,00	0,00	0,00	0,00	0,00
08	005	2015/221		Benef. Zona Industrial de Casal dos Frades															
08	005	2015/221	1	Beneficiação de infra-estruturas	02 07030301	E				01/2015	12/2020	50,00	410 000,00	410 050,00	0,00	0,00	0,00	0,00	0,00
08	005	2015/221	2	Aquisição de mobiliário urbano	02 070115	E				01/2015	12/2020	100,00	30 100,00	30 200,00	0,00	0,00	0,00	0,00	0,00
08	005	2015/221	3	Acessos de ligação (Troço IC9 - ZI)	02 07030308	E				01/2015	12/2020	100,00	100 100,00	100 200,00	0,00	0,00	0,00	0,00	0,00
08	005	2015/221	4	Acessos de ligação (Troço ZI - Caxarias)	02 07030308	E				01/2015	12/2020	100,00	100 100,00	100 200,00	0,00	0,00	0,00	0,00	0,00
08	005	2017/88		Aquisição de terrenos	02 070101	O				01/2017	12/2020	100,00	300,00	400,00	0,00	0,00	0,00	0,00	0,00
08	005	2017/89		Zonas industriais ou de localização empresarial															
08	005	2017/89	1	Urbanização e infra-estruturas	02 07030301	E				01/2017	12/2020	100,00	300,00	400,00	0,00	0,00	0,00	0,00	0,00
08	005	2017/89	2	Aquisição de terrenos	02 070101	O				01/2017	12/2020	100,00	300,00	400,00	0,00	0,00	0,00	0,00	0,00
08	005	2017/89	3	Aquisição de mobiliário urbano	02 070115	O				01/2017	12/2020	100,00	300,00	400,00	0,00	0,00	0,00	0,00	0,00

# Execução Anual das Grandes Opções do Plano

## Município de Ourém

Ano: 2017

(designação da autarquia local)

(unidade: €)

Obj.	Prog	Projeto		Designação	Código Classificação Orçamental	Forma de Realiz.	Fonte Financiamento (%)			Datas (Mês/Ano)		Montante Previsto			Montante executado			Nível Execução Anual (%)	Nível Execução Global (%)
		Ano / N°	Ação				AC	AA	FC	Início	Fim	Ano	Anos seguintes	Total	Anos Anteriores	Ano	Total		
08				DESENVOL. ECONÓMICO E ABAST. PÚBLICO															
08	005			Apoio ao Tecido Empresarial															
08	005	2017/192		Parque de Negócios Ourém Poente (Gondemaria)															
08	005	2017/192	1	Aquisição de terrenos / expropriações	02 070101	O				01/2017	12/2020	100,00	150 000,00	150 100,00	0,00	0,00	0,00	0,00	0,00
08	005	2017/192	2	Urbanização e infra-estruturas	02 07030301	E				01/2017	12/2020	100,00	325 000,00	325 100,00	0,00	0,00	0,00	0,00	0,00
08	005	2017/193		Núcleo de Atividade Económica - Lameirinha															
08	005	2017/193	1	Urbanização e infra-estruturas	02 07030301	E				01/2017	12/2020	100,00	101 000,00	101 100,00	0,00	0,00	0,00	0,00	0,00
Totais do Programa 005:												1 350,00	2 368 000,00	2 369 350,00	0,00	0,00	0,00	0,00	0,00
08	006			Outras Acções de Desenvolvimento															
08	006	2015/185		Redefinição da marca "Ourém"	02 020220	O				01/2015	12/2020	100,00	3 000,00	3 100,00	0,00	0,00	0,00	0,00	0,00
08	006	2015/216		Plano Estratégico de Desenvol. 2015/2020	02 070113	A				01/2015	12/2020	45 600,00	0,00	45 600,00	45 510,00	45 510,00	91 020,00	99,80	99,90
08	006	2015/222		Participação no Fundo de Apoio Municipal	03 090802	O				01/2015	12/2021	220 100,00	880 300,00	1 100 400,00	440 118,00	220 059,00	660 177,00	99,98	42,85
08	006	2016/95		Monumento ao Emigrante	02 07010413	O				01/2016	12/2020	43 200,00	3 000,00	46 200,00	0,00	43 050,00	43 050,00	99,65	93,18
08	006	2017/90		Ações de apoio ao emprego															
08	006	2017/90	1	Estágios profissionais															
08	006	2017/90	1/1	Remunerações e transporte	02 040802	O				01/2017	12/2020	50,00	90 000,00	90 050,00	20 612,96	0,00	20 612,96	0,00	18,63
08	006	2017/90	1/2	Seguro	02 01030901	O				01/2017	12/2020	50,00	1 500,00	1 550,00	0,00	0,00	0,00	0,00	0,00
08	006	2017/90	1/3	Encargos sociais da entidade	02 01030503	O				01/2017	12/2020	50,00	1 500,00	1 550,00	0,00	0,00	0,00	0,00	0,00
08	006	2017/90	1/4	Subsídio de refeição	02 040802	O				01/2017	12/2020	100,00	15 000,00	15 100,00	14 240,45	0,00	14 240,45	0,00	48,54
08	006	2017/90	2	Programas de emprego e inserção															
08	006	2017/90	2/1	Remunerações	02 040802	O				01/2017	12/2020	19 500,00	45 000,00	64 500,00	91 834,45	15 289,67	107 124,12	78,41	68,52
08	006	2017/90	2/2	Subsídio de refeição	02 040802	O				01/2017	12/2020	19 600,00	52 500,00	72 100,00	46 971,25	304,47	47 275,72	1,55	39,70
08	006	2017/90	2/3	Subsídio de transporte	02 040802	O				01/2017	12/2020	9 150,00	22 500,00	31 650,00	16 448,09	907,58	17 355,67	9,92	36,08
08	006	2017/90	2/4	Seguro	02 01030901	O				01/2017	12/2020	50,00	1 500,00	1 550,00	0,00	0,00	0,00	0,00	0,00
08	006	2017/91		Participação no capital de empresas															
08	006	2017/91	1	Empresas de capitais mistos	03 090701	O				01/2017	12/2020	100,00	300,00	400,00	51 000,00	0,00	51 000,00	0,00	99,22
08	006	2017/91	2	Empresas municipais e intermunicipais	03 090702	O				01/2017	12/2020	100,00	300,00	400,00	0,00	0,00	0,00	0,00	0,00
08	006	2017/92		Apoio à internacionalização	02 02022599	O				01/2017	12/2020	70 200,00	155 100,00	225 300,00	159 066,52	70 050,96	229 117,48	99,79	59,61
08	006	2017/155		Comunidade Intermunicipal do Médio Tejo															
08	006	2017/155	1	Quotização mensal	02 0602030501	O				01/2017	12/2020	81 000,00	243 000,00	324 000,00	571 681,55	80 832,12	652 513,67	99,79	72,85
08	006	2017/155	2	Quota trimestral (Portugal 2020)	02 0602030599	O				01/2017	12/2020	3 500,00	10 500,00	14 000,00	0,00	3 408,04	3 408,04	97,37	24,34
08	006	2017/155	3	Afirmação Territorial do Médio Tejo															
08	006	2017/155	3/1	Apoio a despesas correntes	02 04050104	O				01/2017	12/2020	2 600,00	300,00	2 900,00	5 756,76	932,54	6 689,30	35,87	77,27
08	006	2017/155	3/2	Apoio ao investimento	02 08050104	O				01/2017	12/2020	50,00	300,00	350,00	5 756,76	0,00	5 756,76	0,00	94,27
08	006	2017/155	4	Médio Tejo - Vive o Empreendedorismo	02 04050104	O				01/2017	12/2020	100,00	300,00	400,00	17 661,19	0,00	17 661,19	0,00	97,79
08	006	2017/155	5	Educação de Excelência no Médio Tejo															
08	006	2017/155	5/1	Apoio a despesas correntes	02 04050104	O				01/2017	12/2020	3 700,00	300,00	4 000,00	321,75	0,00	321,75	0,00	7,44
08	006	2017/155	5/2	Apoio ao investimento	02 08050104	O				01/2017	12/2020	100,00	300,00	400,00	321,75	0,00	321,75	0,00	44,58
08	006	2017/155	6	Unidades Móveis de Saúde															
08	006	2017/155	6/1	Apoio a despesas correntes	02 04050104	O				01/2017	12/2020	50,00	300,00	350,00	0,00	0,00	0,00	0,00	0,00

Execução Anual das Grandes Opções do Plano

Município de Ourém

(designação da autarquia local)

Ano: 2017

(unidade: €)

Obj.	Prog	Projeto		Designação	Código Classificação Orçamental	Forma de Realiz.	Fonte Financiamento (%)			Datas (Mês/Ano)		Montante Previsto			Montante executado			Nível Execução Anual (%)	Nível Execução Global (%)
		Ano / N.º	Ação				AC	AA	FC	Início	Fim	Ano	Anos seguintes	Total	Anos Anteriores	Ano	Total		
08				DESENVOL. ECONÓMICO E ABAST. PÚBLICO															
08	006			Outras Acções de Desenvolvimento															
08	006	2017/155	6/2	Apoio ao investimento	02 08050104	O				01/2017	12/2020	9 200,00	300,00	9 500,00	0,00	0,00	0,00	0,00	0,00
08	006	2017/155	7	Médio Tejo Inclusivo															
08	006	2017/155	7/1	Apoio a despesas correntes	02 04050104	O				01/2017	12/2020	50,00	300,00	350,00	0,00	0,00	0,00	0,00	0,00
08	006	2017/155	7/2	Apoio ao investimento	02 08050104	O				01/2017	12/2020	50,00	300,00	350,00	0,00	0,00	0,00	0,00	0,00
08	006	2017/155	8	Melhoria da Mobilidade no Médio Tejo															
08	006	2017/155	8/1	Apoio a despesas correntes	02 04050104	O				01/2017	12/2020	6 550,00	300,00	6 850,00	2 646,61	1 934,03	4 580,64	29,53	48,23
08	006	2017/155	8/2	Apoio ao investimento	02 08050104	O				01/2017	12/2020	50,00	300,00	350,00	2 646,61	0,00	2 646,61	0,00	88,32
08	006	2017/155	9	Promoção da eficiência energética nos edifícios públicos - Polo de Abrantes															
08	006	2017/155	9/1	Apoio a despesas correntes	02 04050104	O				01/2017	12/2020	100,00	300,00	400,00	0,00	0,00	0,00	0,00	0,00
08	006	2017/155	9/2	Apoio ao investimento	02 08050104	O				01/2017	12/2020	50,00	300,00	350,00	0,00	0,00	0,00	0,00	0,00
08	006	2017/155	10	Modernização Administrativa no Médio Tejo															
08	006	2017/155	10/1	Apoio a despesas correntes	02 04050104	O				01/2017	12/2020	4 400,00	300,00	4 700,00	37 733,53	4 363,30	42 096,83	99,17	99,21
08	006	2017/155	10/2	Apoio ao investimento	02 08050104	O				01/2017	12/2020	2 300,00	300,00	2 600,00	37 733,53	0,00	37 733,53	0,00	93,55
08	006	2017/155	11	Desenvolvimento de Sistemas de Gestão Territorial															
08	006	2017/155	11/1	Apoio a despesas correntes	02 04050104	O				01/2017	12/2020	50,00	300,00	350,00	0,00	0,00	0,00	0,00	0,00
08	006	2017/155	11/2	Apoio ao investimento	02 08050104	O				01/2017	12/2020	50,00	300,00	350,00	0,00	0,00	0,00	0,00	0,00
08	006	2017/155	12	GEFOR - Gestão da Formação	02 04050104	O				01/2017	12/2020	100,00	3 000,00	3 100,00	5 777,29	0,00	5 777,29	0,00	65,08
08	006	2017/155	13	Comparticipação em outros projetos CIMT	02 04050104	O				01/2017	12/2020	100,00	300,00	400,00	0,00	0,00	0,00	0,00	0,00
08	006	2017/155	14	Projeto Caminhos	02 04050104	O				01/2017	12/2020	100,00	15 000,00	15 100,00	0,00	0,00	0,00	0,00	0,00
08	006	2017/158		Ações de Natal do Município															
08	006	2017/158	1	Aquisição de equipamento	02 070115	O				01/2017	12/2020	100,00	15 000,00	15 100,00	0,00	0,00	0,00	0,00	0,00
08	006	2017/158	2	Aquisição de serviços	02 02022599	O				01/2017	12/2020	62 500,00	30 000,00	92 500,00	0,00	0,00	0,00	0,00	0,00
Totais do Programa 006:												604 800,00	1 593 400,00	2 198 200,00	1 573 839,05	486 641,71	2 060 480,76	80,46	54,63
08	007			Acções de Cooperação															
08	007	2017/93		Acções de cooperação- cidades geminadas e territórios congéneres															
08	007	2017/93	1	Prémios, condecorações e ofertas	02 020115	O				01/2017	12/2020	500,00	7 500,00	8 000,00	1 722,09	203,00	1 925,09	40,60	19,80
08	007	2017/93	2	Deslocações e estadas	02 020213	O				01/2017	12/2020	32 000,00	45 000,00	77 000,00	33 494,27	23 264,67	56 758,94	72,70	51,37
08	007	2017/93	3	Despesas de representação	02 020211	O				01/2017	12/2020	500,00	15 000,00	15 500,00	0,00	0,00	0,00	0,00	0,00
08	007	2017/93	4	Aquisição de serviços. Outros.	02 02022599	O				01/2017	12/2020	139 500,00	15 000,00	154 500,00	14 317,17	54 606,00	68 923,17	39,14	40,83
08	007	2017/94		Apoio ao investimento - PALOP's	02 080903	O				01/2017	12/2020	100,00	300,00	400,00	0,00	0,00	0,00	0,00	0,00
Totais do Programa 007:												172 600,00	82 800,00	255 400,00	49 533,53	78 073,67	127 607,20	45,23	41,85
Totais do Objetivo 08:												2 009 620,00	6 066 110,00	8 075 730,00	2 717 158,94	1 549 155,91	4 266 314,85	77,09	39,53

Execução Anual das Grandes Opções do Plano

Município de Ourém

(designação da autarquia local)

Ano: 2017

(unidade: €)

Obj.	Prog	Projeto		Designação	Código Classificação Orçamental	Forma de Realiz.	Fonte Financiamento (%)			Datas (Mês/Ano)		Montante Previsto			Montante executado			Nível Execução Anual (%)	Nível Execução Global (%)
		Ano / N.º	Ação				AC	AA	FC	Início	Fim	Ano	Anos seguintes	Total	Anos Anteriores	Ano	Total		
09				COMUNICAÇÕES E TRANSPORTES															
09	001			Rede Viária e Sinalização															
09	001	2011/174		Benef. EN 360 (zona limítrofe c/ Alcanena)															
09	001	2011/174	1	Aquis./expropriações terrenos	02	07030301				01/2011	12/2020	50,00	50 000,00	50 050,00	0,00	0,00	0,00	0,00	0,00
09	001	2011/174	2	Estudos e projectos	02	07030301				01/2011	12/2020	50,00	50 000,00	50 050,00	0,00	0,00	0,00	0,00	0,00
09	001	2011/174	3	Obras de beneficiação	02	07030301				01/2011	12/2020	50,00	1 800 000,00	1 800 050,00	146 807,96	0,00	146 807,96	0,00	7,54
09	001	2017/95		Aquisição de terrenos	02	070101				01/2017	12/2020	11 800,00	300,00	12 100,00	22 440,00	5 985,77	28 425,77	50,73	82,30
09	001	2017/96		Sinalização viária do concelho															
09	001	2017/96	1	Sinalização semafórica	02	07030309				01/2017	12/2020	25 300,00	15 000,00	40 300,00	76 358,99	22 056,19	98 415,18	87,18	84,36
09	001	2017/96	2	Sinalização vertical diversa	02	07030308				01/2017	12/2020	40 000,00	75 000,00	115 000,00	95 854,12	27 881,41	123 735,53	69,70	58,68
09	001	2017/96	3	Sinalização horizontal	02	07030308				01/2017	12/2020	202 000,00	30 000,00	232 000,00	32 186,65	125 173,85	157 360,50	61,97	59,56
09	001	2017/97		Recup.Benef. de estradas e caminhos municipais	02	07030308				01/2017	12/2020	2 941 500,00	750 000,00	3 691 500,00	1 796 046,84	2 321 564,52	4 117 611,36	78,92	75,04
09	001	2017/98		Obras de arte de pequena dimensão															
09	001	2017/98	1	Construção e/ou beneficiação de pontes e pontões	02	07030308				01/2017	12/2020	63 200,00	30 000,00	93 200,00	359 849,60	63 162,38	423 011,98	99,94	93,37
09	001	2017/98	2	Outras obras	02	07030308				01/2017	12/2020	50,00	7 500,00	7 550,00	60 306,33	0,00	60 306,33	0,00	88,87
09	001	2017/99		Maquinária e equipamento															
09	001	2017/99	1	Aquisição de equipamento básico	02	07011002				01/2017	12/2020	1 500,00	205 000,00	206 500,00	885,60	1 424,64	2 310,24	94,98	1,11
09	001	2017/99	2	Grande rep./ benef. de equipamento básico	02	07011002				01/2017	12/2020	5 000,00	30 000,00	35 000,00	37 826,21	4 958,13	42 784,34	99,16	58,75
09	001	2017/99	3	Aquis. equip. básico em locação financeira	03	070207				01/2017	12/2020	100,00	300,00	400,00	0,00	0,00	0,00	0,00	0,00
09	001	2017/100		Estudos e projetos	02	020214				01/2017	12/2020	6 500,00	75 000,00	81 500,00	75 870,90	6 027,00	81 897,90	92,72	52,04
09	001	2017/101		Limpeza de bermas e valetas - outsourcing	02	02022599				01/2017	12/2020	129 400,00	15 000,00	144 400,00	0,00	62 430,01	62 430,01	48,25	43,23
09	001	2017/169		Rotunda de S. Sebastião (Atouguia)	02	07030301				01/2017	12/2019	100,00	50 000,00	50 100,00	0,00	0,00	0,00	0,00	0,00
09	001	2017/170		Qualificação da Estrada do Agroal (Formigais)	02	07030301				01/2017	12/2019	100,00	800 000,00	800 100,00	0,00	0,00	0,00	0,00	0,00
09	001	2017/171		Estrada de Fungalvaz (Alburitel)	02	07030301				01/2017	12/2019	100,00	100,00	200,00	1 796 046,84	0,00	1 796 046,84	0,00	99,99
09	001	2017/172		Beneficiação da Ligação (Gondemaria-Olival)	02	07030301				01/2017	12/2019	100,00	100,00	200,00	1 796 046,84	0,00	1 796 046,84	0,00	99,99
09	001	2017/173		Estrada de Casais dos Montes (Urqueira)	02	07030301				01/2017	12/2019	141 850,00	130 000,00	271 850,00	0,00	141 036,34	141 036,34	99,43	51,88
09	001	2017/174		Reabilitação da Estrada N.º Sr.ª Ortiga (Fátima)	02	07030301				01/2017	12/2019	160 950,00	135 000,00	295 950,00	0,00	142 146,78	142 146,78	88,32	48,03
09	001	2017/175		Reabilitação da Estrada do Salgueiral (Espite)	02	07030301				01/2017	12/2019	100,00	195 000,00	195 100,00	0,00	0,00	0,00	0,00	0,00
09	001	2017/176		Variante do Olival	02	07030301				01/2017	12/2019	100,00	400 000,00	400 100,00	1 796 046,84	0,00	1 796 046,84	0,00	81,78
09	001	2017/179		ER 356 (Intervenção p/salvaguarda da vida humana - Lei 27/2016)	02	07030301			100	01/2017	12/2017	288 600,00	0,00	288 600,00	1 796 046,84	165 060,78	1 961 107,62	57,19	94,07
09	001	2017/180		Largo do Teso - CEOurém Nascente	02	07030301				01/2017	12/2018	50,00	70 000,00	70 050,00	1 796 046,84	0,00	1 796 046,84	0,00	96,25
09	001	2017/181		Rua da Salgueira (Casal dos Bernardos)	02	07030301				01/2017	12/2018	100,00	180 000,00	180 100,00	0,00	0,00	0,00	0,00	0,00
09	001	2017/191		Rua da Amenta (Freixianda)	02	07030301				01/2017	12/2018	139 000,00	100,00	139 100,00	1 796 046,84	124 083,88	1 920 130,72	89,27	99,22
Totais do Programa 001:												4 157 650,00	5 093 400,00	9 251 050,00	13 480 714,24	3 212 991,68	16 693 705,92	77,28	73,44
09	002			Transportes															
09	002	2017/102		Equipamento de transporte															
09	002	2017/102	1	Aquisição	02	07010602				01/2017	12/2020	6 050,00	300 000,00	306 050,00	128 195,30	0,00	128 195,30	0,00	29,52
09	002	2017/102	2	Grande rep.benef. de equipamento transporte	02	07010602				01/2017	12/2020	8 000,00	37 500,00	45 500,00	56 854,29	7 898,13	64 752,42	98,73	63,26
09	002	2017/102	3	Aquisição em sistema de locação financeira	03	070205				01/2017	12/2020	100,00	300,00	400,00	344 860,06	0,00	344 860,06	0,00	99,88
09	002	2017/102	4	Locação operacional	02	020206				01/2017	12/2020	100,00	300,00	400,00	0,00	0,00	0,00	0,00	0,00

Execução Anual das Grandes Opções do Plano

Município de Ourém

(designação da autarquia local)

Ano: 2017

(unidade: €)

Obj.	Prog	Projeto		Designação	Código Classificação Orçamental	Forma de Realiz.	Fonte Financiamento (%)			Datas (Mês/Ano)		Montante Previsto			Montante executado			Nível Execução Anual (%)	Nível Execução Global (%)
		Ano / N.º	Ação				AC	AA	FC	Início	Fim	Ano	Anos seguintes	Total	Anos Anteriores	Ano	Total		
09				COMUNICAÇÕES E TRANSPORTES															
09	002			Transportes															
09	002	2017/102	5	Contrato de manut. (inclui 6 anos/200 mil Km)	02	02020303	O			01/2017	12/2020	100,00	36 000,00	36 100,00	37 515,00	0,00	37 515,00	0,00	50,96
Totais do Programa 002:												14 350,00	374 100,00	388 450,00	567 424,65	7 898,13	575 322,78	55,04	60,19
Totais do Objetivo 09:												4 172 000,00	5 467 500,00	9 639 500,00	14 048 138,89	3 220 889,81	17 269 028,70	77,20	72,90



Execução Anual das Grandes Opções do Plano

Município de Ourém

(designação da autarquia local)

Ano: 2017  
(unidade: €)

Obj.	Prog	Projeto		Designação	Código Classificação Orçamental	Forma de Realiz.	Fonte Financiamento (%)			Datas (Mês/Ano)		Montante Previsto			Montante executado			Nível Execução Anual (%)	Nível Execução Global (%)
		Ano / N°	Ação				AC	AA	FC	Início	Fim	Ano	Anos seguintes	Total	Anos Anteriores	Ano	Total		
10				DEFESA DO AMBIENTE															
10	001			Parques e Jardins															
10	001	2017/103		Parques, jardins e outros espaços verdes públicos															
10	001	2017/103	1	Construção e beneficiação	02	07030305	E			01/2017	12/2020	67 800,00	15 000,00	82 800,00	89 850,38	48 831,00	138 681,38	72,02	80,32
10	001	2017/103	2	Manut. jardins municipais e espaços verdes	02	02022501	O			01/2017	12/2020	572 300,00	946 500,00	1 518 800,00	3 278 856,65	526 072,95	3 804 929,60	91,92	79,31
10	001	2017/103	3	Cons. vigilância limp.-Parque Dr. António Teixeira e Mercado Municipal Manuel Prazeres Durão	02	02022501	O			01/2017	12/2020	159 500,00	478 500,00	638 000,00	948 714,56	159 334,20	1 108 048,76	99,90	69,83
10	001	2017/104		Maquinaria e equipamento															
10	001	2017/104	1	Aquisição de equipamento básico	02	07011002	O			01/2017	12/2020	500,00	300,00	800,00	0,00	389,85	389,85	77,97	48,73
Totais do Programa 001:												800 100,00	1 440 300,00	2 240 400,00	4 317 421,59	734 628,00	5 052 049,59	91,82	77,04
10	002			Proteção Ambiental															
10	002	2017/105		Programa de sensibilização e ação ambiental															
10	002	2017/105	1	Publicitação e divulgação	02	02021799	O			01/2017	12/2020	500,00	1 500,00	2 000,00	0,00	0,00	0,00	0,00	0,00
10	002	2017/105	2	Aquisição de bens. Outros	02	020121	O			01/2017	12/2020	500,00	1 500,00	2 000,00	0,00	0,00	0,00	0,00	0,00
10	002	2017/105	3	Aquisição de serviços. Outros	02	02022599	O			01/2017	12/2020	1 000,00	3 000,00	4 000,00	0,00	850,00	850,00	85,00	21,25
10	002	2017/106		Limpeza de linhas de água	02	02022599	O			01/2017	12/2020	29 000,00	22 500,00	51 500,00	12 613,65	28 937,95	41 551,60	99,79	64,81
10	002	2017/107		Gabinete Técnico Florestal	02	020220	O			01/2017	12/2020	74 500,00	223 500,00	298 000,00	326 450,61	74 449,44	400 900,05	99,93	64,20
10	002	2017/108		Medições ambientais	02	020220	O			01/2017	12/2020	50,00	7 500,00	7 550,00	2 183,25	0,00	2 183,25	0,00	22,43
10	002	2017/166		Implementação de estufa p/flores	02	07011002	O			01/2017	12/2018	22 700,00	10 000,00	32 700,00	0,00	0,00	0,00	0,00	0,00
10	002	2017/182		Beneficiação do Agroal	02	07030313	E			01/2017	12/2018	59 900,00	50 000,00	109 900,00	0,00	0,00	0,00	0,00	0,00
Totais do Programa 002:												188 150,00	319 500,00	507 650,00	341 247,51	104 237,39	445 484,90	55,40	52,48
Totais do Objetivo 10:												988 250,00	1 759 800,00	2 748 050,00	4 658 669,10	838 865,39	5 497 534,49	84,88	74,22

# Execução Anual das Grandes Opções do Plano

## Município de Ourém

Ano: 2017

(designação da autarquia local)

(unidade: €)

Obj.	Prog.	Projeto		Designação	Código Classificação Orçamental	Forma de Realiz.	Fonte Financiamento (%)			Datas (Mês/Ano)		Montante Previsto			Montante executado			Nível Execução Anual (%)	Nível Execução Global (%)
		Ano / N°	Ação				AC	AA	FC	Início	Fim	Ano	Anos seguintes	Total	Anos Anteriores	Ano	Total		
11				FREGUESIAS															
11	001			Apoios ao Investimento															
11	001	2017/109		Apoio à construção de parques de lazer nas Freguesias	02 08050102	O				01/2017	12/2020	100,00	150 000,00	150 100,00	59 941,22	0,00	59 941,22	0,00	28,54
11	001	2017/110		Apoio à construção e/ou Benef. sedes de Freguesia	02 08050102	O				01/2017	12/2020	50 800,00	150 000,00	200 800,00	51 954,25	50 780,16	102 734,41	99,96	40,65
11	001	2017/111		Apoio à const. e/ou benef. casas mortuárias	02 08050102	O				01/2017	12/2020	346 200,00	300 000,00	646 200,00	360 320,44	164 105,71	524 426,15	47,40	52,10
11	001	2017/112		Outros apoios ao investimento das Freguesias	02 08050102	O				01/2017	12/2020	266 300,00	300 000,00	566 300,00	0,00	207 952,76	207 952,76	78,09	36,72
11	001	2017/113		Apoio à const. e/ou benef. cemitérios	02 08050102	O				01/2017	12/2020	289 500,00	300 000,00	589 500,00	672 277,20	212 117,66	884 394,86	73,27	70,09
11	001	2017/114		Intervenção florestal	02 08050102	O				01/2017	12/2020	100,00	15 000,00	15 100,00	122 120,32	0,00	122 120,32	0,00	89,00
				Totais do Programa 001:								953 000,00	1 215 000,00	2 168 000,00	1 266 613,43	634 956,29	1 901 569,72	66,63	55,36
11	002			Deleg. de Competências no âmbito de despesas corr															
11	002	2017/115		Manutenção de espaços verdes	02 04050102	O				01/2017	12/2020	50,00	180 000,00	180 050,00	0,00	0,00	0,00	0,00	0,00
11	002	2017/116		Limpeza de vias e espaços público, sarjetas e sumidouros	02 04050102	O				01/2017	12/2020	100,00	3 000,00	3 100,00	0,00	0,00	0,00	0,00	0,00
11	002	2017/117		Manutenção de mobiliário urbano instalado no espaço público	02 04050102	O				01/2017	12/2020	100,00	3 000,00	3 100,00	143 055,77	0,00	143 055,77	0,00	97,88
11	002	2017/118		Manutenção de feiras e mercados	02 04050102	O				01/2017	12/2020	100,00	3 000,00	3 100,00	0,00	0,00	0,00	0,00	0,00
11	002	2017/119		Real. repar.estab.ed.pré-escolar e 1.ºCEB e espaços envolventes	02 04050102	O				01/2017	12/2020	1 000,00	3 000,00	4 000,00	82 065,20	0,00	82 065,20	0,00	95,35
11	002	2017/120		Outras delegações comp.despesas correntes	02 04050102	O				01/2017	12/2020	759 700,00	2 550 000,00	3 309 700,00	2 298 131,61	725 345,94	3 023 477,55	95,48	53,92
				Totais do Programa 002:								761 050,00	2 742 000,00	3 503 050,00	2 523 252,58	725 345,94	3 248 598,52	95,31	53,91
11	003			Apoio de Despesas Correntes															
11	003	2017/121		Apoio a iniciativas de âmbito cultural e desportivo	02 04050102	O				01/2017	12/2020	5 000,00	3 000,00	8 000,00	640,34	5 000,00	5 640,34	100,00	65,28
11	003	2017/122		Outros apoios a despesas correntes	02 04050102	O				01/2017	12/2020	62 000,00	3 000,00	65 000,00	8 930,42	62 000,00	70 930,42	100,00	95,94
11	003	2017/123		Promoção e desenvolvimento rural	02 020220	O				01/2017	12/2020	66 500,00	199 500,00	266 000,00	658 523,01	60 939,12	719 462,13	91,64	77,82
				Totais do Programa 003:								133 500,00	205 500,00	339 000,00	668 093,77	127 939,12	796 032,89	95,83	79,04
11	004			Deleg. de Comp. no âmbito de Investimento															
11	004	2017/124		Arranjos urbanísticos e de espaços públicos	02 08050102	O				01/2017	12/2020	100,00	3 000,00	3 100,00	415 850,96	0,00	415 850,96	0,00	99,26
11	004	2017/125		Rede viária	02 08050102	O				01/2017	12/2020	100,00	3 000,00	3 100,00	2 232 086,24	0,00	2 232 086,24	0,00	99,86
11	004	2017/126		Parque escolar	02 08050102	O				01/2017	12/2020	100,00	3 000,00	3 100,00	0,00	0,00	0,00	0,00	0,00
11	004	2017/127		Beneficiação viária - bermas e valetas	02 08050102	O				01/2017	12/2020	100,00	3 000,00	3 100,00	0,00	0,00	0,00	0,00	0,00
11	004	2017/128		Out. deleg. - âmbito investimento	02 08050102	O				01/2017	12/2020	100,00	3 000,00	3 100,00	0,00	0,00	0,00	0,00	0,00
				Totais do Programa 004:								500,00	15 000,00	15 500,00	2 647 937,20	0,00	2 647 937,20	0,00	99,42
				Totais do Objetivo 11:								1 848 050,00	4 177 500,00	6 025 550,00	7 105 896,98	1 488 241,35	8 594 138,33	80,53	65,45

Execução Anual das Grandes Opções do Plano

Município de Ourém

(designação da autarquia local)

Ano: 2017

(unidade: €)

Obj.	Prog	Projeto		Designação	Código Classificação Orçamental	Forma de Realiz.	Fonte Financiamento (%)			Datas (Mês/Ano)		Montante Previsto			Montante executado			Nível Execução Anual (%)	Nível Execução Global (%)
		Ano / N.º	Ação				AC	AA	FC	Início	Fim	Ano	Anos seguintes	Total	Anos Anteriores	Ano	Total		
12				INSTALAÇÕES E SERVIÇOS MUNICIPAIS															
12	001			Edifícios															
12	001	2016/132		Edifício Multiusos em Caxarias															
12	001	2016/132	1	Edifício	02 07010301	E				01/2016	12/2020	100,00	1 000 100,00	1 000 200,00	0,00	0,00	0,00	0,00	0,00
12	001	2016/132	2	Aquisição de equipamento administrativo	02 070109	O				01/2016	12/2020	100,00	40 200,00	40 300,00	0,00	0,00	0,00	0,00	0,00
12	001	2016/152		Implementação de Centros de Saúde															
12	001	2016/152	1	Centro de Saúde em Sobral	02 07010301	E	100			01/2016	12/2020	500,00	100,00	600,00	0,00	0,00	0,00	0,00	0,00
12	001	2016/152	2	Centro de Saúde em Alburitel	02 07010301	E	100			01/2016	12/2020	500,00	100,00	600,00	0,00	0,00	0,00	0,00	0,00
12	001	2016/152	3	Centro de Saúde em Olival	02 07010301	E	100			01/2016	12/2020	500,00	100,00	600,00	0,00	0,00	0,00	0,00	0,00
12	001	2016/152	4	Centro de Saúde em Caxarias	02 07010301	E	100			01/2016	12/2020	100,00	100,00	200,00	0,00	0,00	0,00	0,00	0,00
12	001	2017/129		Aquisição de terrenos / expropriações	02 070101	O				01/2017	12/2020	8 200,00	3 000,00	11 200,00	0,00	0,00	0,00	0,00	0,00
12	001	2017/130		Beneficiação e ampliação de edifícios municipais	02 07010301	O				01/2017	12/2020	160 100,00	75 000,00	235 100,00	63 725,70	155 483,19	219 208,89	97,12	73,36
12	001	2017/131		Locação operacional de edifícios	02 02020401	O				01/2017	12/2020	100,00	300,00	400,00	51 067,56	0,00	51 067,56	0,00	99,22
Totais do Programa 001:												170 200,00	1 119 000,00	1 289 200,00	114 793,26	155 483,19	270 276,45	91,35	19,25
12	002			Medidas de Modernização e Eficiência e Operacional															
12	002	2017/132		Maquinaria e equipamento															
12	002	2017/132	1	Aquisição de equipamento básico	02 07011002	O				01/2017	12/2020	34 100,00	75 000,00	109 100,00	36 424,82	16 908,68	53 333,50	49,59	36,65
12	002	2017/132	2	Aquisição de equipamento administrativo	02 070109	O				01/2017	12/2020	30 700,00	22 500,00	53 200,00	38 174,50	29 256,39	67 430,89	95,30	73,80
12	002	2017/132	3	Aquisição de ferramentas e utensílios	02 070111	O				01/2017	12/2020	5 920,00	22 500,00	28 420,00	14 581,99	5 698,99	20 280,98	96,27	47,16
12	002	2017/132	4	Aquisição de máquinas e equip. locação financeira	03 070207	O				01/2017	12/2020	100,00	300,00	400,00	0,00	0,00	0,00	0,00	0,00
12	002	2017/133		Formação de pessoal	02 020215	O				01/2017	12/2020	7 000,00	52 500,00	59 500,00	51 640,78	4 219,43	55 860,21	60,28	50,26
12	002	2017/134		Informatização dos serviços															
12	002	2017/134	1	Aquisição de equipamento informático	02 070107	O				01/2017	12/2020	114 100,00	75 000,00	189 100,00	186 919,21	113 263,02	300 182,23	99,27	79,83
12	002	2017/134	2	Material informático - locação financeira	03 070206	O				01/2017	12/2020	100,00	300,00	400,00	0,00	0,00	0,00	0,00	0,00
12	002	2017/134	3	Aquisição de software informático	02 070107	O				01/2017	12/2020	12 000,00	75 000,00	87 000,00	79 243,91	6 692,97	85 936,88	55,77	51,69
12	002	2017/134	4	Assistência técnica	02 020219	O				01/2017	12/2020	25 000,00	90 000,00	115 000,00	51 689,74	23 847,88	75 537,62	95,39	45,32
12	002	2017/134	5	Infra-estruturas de rede	02 070107	O				01/2017	12/2020	5 300,00	15 000,00	20 300,00	15 641,10	5 203,02	20 844,12	98,17	58,00
12	002	2017/135		Promoção e Imagem do Município															
12	002	2017/135	1	Aquisição de periódicos	02 020108	O				01/2017	12/2020	2 500,00	10 500,00	13 000,00	5 147,09	1 084,31	6 231,40	43,37	34,34
12	002	2017/135	2	Divulgação e publicitação	02 02021799	O				01/2017	12/2020	57 000,00	150 000,00	207 000,00	143 045,56	50 760,29	193 805,85	89,05	55,37
12	002	2017/135	3	Aquisição de serviços especializados	02 020220	O				01/2017	12/2020	63 700,00	60 000,00	123 700,00	329 082,48	56 881,95	385 964,43	89,30	85,24
12	002	2017/135	4	Comunicação e imagem - Contrat. E.M	02 020220	O				01/2017	12/2020	64 700,00	194 100,00	258 800,00	421 660,00	64 604,52	486 264,52	99,85	71,46
12	002	2017/136		Ações jurídicas															
12	002	2017/136	1	Honorários p/patrocínio judicial e pareceres	02 020214	O				01/2017	12/2020	257 000,00	600 000,00	857 000,00	785 941,90	172 786,40	958 728,30	67,23	58,35
12	002	2017/136	2	Custas judiciais	02 0602030503	O				01/2017	12/2020	10 000,00	30 000,00	40 000,00	85 629,99	6 168,20	91 798,19	61,68	73,07
12	002	2017/137		Pareceres relativos a avaliações	02 020214	O				01/2017	12/2020	25 000,00	15 000,00	40 000,00	22 238,89	13 208,97	35 447,86	52,84	56,95
12	002	2017/138		Vigilância e segurança de edifícios municipais	02 020218	O				01/2017	12/2020	86 700,00	244 500,00	331 200,00	450 911,03	85 197,96	536 108,99	98,27	68,55
12	002	2017/139		Limpeza de edifícios municipais	02 020202	O				01/2017	12/2020	76 000,00	228 000,00	304 000,00	516 935,72	75 996,00	592 931,72	99,99	72,23
12	002	2017/140		Pequenas reparações em edifícios municipais	02 02020301	O				01/2017	12/2020	50 700,00	240 000,00	290 700,00	166 549,41	42 573,87	209 123,28	83,97	45,74
12	002	2017/141		Medicina no trabalho	02 020222	O				01/2017	12/2020	11 400,00	45 000,00	56 400,00	29 663,17	10 407,10	40 070,27	91,29	46,56

Execução Anual das Grandes Opções do Plano

Município de Ourém

Ano: 2017

(designação da autarquia local)

(unidade: €)

Obj.	Prog	Projeto		Designação	Código Classificação Orçamental	Forma de Realiz.	Fonte Financiamento (%)			Datas (Mês/Ano)		Montante Previsto			Montante executado			Nível Execução Anual (%)	Nível Execução Global (%)
		Ano / Nº	Ação				AC	AA	FC	Início	Fim	Ano	Anos seguintes	Total	Anos Anteriores	Ano	Total		
12				INSTALAÇÕES E SERVIÇOS MUNICIPAIS															
12	002			Medidas de Modernização e Eficiência e Operacional															
12	002	2017/142		Gestão de instalações elétricas em infraestruturas municipais	02 02022599	O				01/2017	12/2020	38 500,00	115 500,00	154 000,00	76 161,60	35 272,71	111 434,31	91,62	48,42
12	002	2017/159		Renovação do sistema de som do Auditório do Edifício Sede do Município	02 070115	O				01/2017	12/2018	50,00	1 000,00	1 050,00	0,00	0,00	0,00	0,00	0,00
12	002	2017/160		Quiosque self-service p/Balcão Único	02 070115	O				01/2017	12/2018	50,00	1 000,00	1 050,00	0,00	0,00	0,00	0,00	0,00
12	002	2017/161		Atividades complementares nas empreitadas															
12	002	2017/161	1	Projetos de Segurança e Saúde em Obra	02 020214	O				01/2017	12/2020	7 500,00	22 500,00	30 000,00	0,00	3 847,20	3 847,20	51,30	12,82
12	002	2017/161	2	Coordenação e Segurança em Obra	02 020220	O				01/2017	12/2020	27 500,00	60 000,00	87 500,00	0,00	7 972,77	7 972,77	28,99	9,11
12	002	2017/161	3	Contratualização de fiscalização externa	02 020220	O				01/2017	12/2020	37 250,00	75 000,00	112 250,00	0,00	0,00	0,00	0,00	0,00
Totais do Programa 002:												1 049 870,00	2 520 200,00	3 570 070,00	3 507 282,89	831 852,63	4 339 135,52	79,23	61,31
12	003			Outros investimentos															
12	003	2017/144		Outros investimentos	02 070115	O				01/2017	12/2020	194 200,00	150 000,00	344 200,00	329 124,29	191 122,60	520 246,89	98,42	77,27
12	003	2017/145		Outros investimentos - Locação financeira	03 070209	O				01/2017	12/2020	100,00	300,00	400,00	0,00	0,00	0,00	0,00	0,00
12	003	2017/146		Outros bens de domínio público	02 070306	O				01/2017	12/2020	100,00	15 000,00	15 100,00	0,00	0,00	0,00	0,00	0,00
12	003	2017/147		Artigos e objetos de valor	02 070112	O				01/2017	12/2020	100,00	15 000,00	15 100,00	0,00	0,00	0,00	0,00	0,00
Totais do Programa 003:												194 500,00	180 300,00	374 800,00	329 124,29	191 122,60	520 246,89	98,26	73,91
Totais do Objetivo 12:												1 414 570,00	3 819 500,00	5 234 070,00	3 951 200,44	1 178 458,42	5 129 658,86	83,31	55,85
Total Geral:												25 840 350,00	76 196 260,00	102 036 610,00	110 921 986,00	20 564 071,66	131 486 057,66	79,58	61,74

ORGÃO EXECUTIVO

Em .... de ..... de .....

.....

ORGÃO DELIBERATIVO

Em .... de ..... de .....

.....

---

## **9. Fluxos de Caixa**

# Fluxos de Caixa

Município de Ourém

Ano: 2017

(designação da autarquia local)

(unidade: €)

## Recebimentos

### Saldo da Gerência Anterior

4 376 390,66

Execução Orçamental

4 155 756,98

Operações de Tesouraria

220 633,68

### Total das Receitas Orçamentais

32 016 804,18

#### Receitas Correntes

28 434 304,79

01	Impostos directos	9 684 398,54
0102	Outros	9 684 398,54
010202	Imposto municipal sobre imóveis	6 279 458,15
010203	Imposto único de circulação	1 096 835,13
010204	Imposto municipal sobre transm. onerosas imóveis	1 682 992,17
010205	Derrama	625 113,09
02	Impostos indirectos	709 361,65
0202	Outros	709 361,65
020206	Impostos indirectos específicos das autarq.locais	709 361,65
02020601	Mercados e feiras	8 962,74
02020602	Loteamentos e obras	374 131,74
02020603	Ocupação da via pública	1 101,26
02020605	Publicidade	36 115,56
02020606	Saneamento	224 467,78
0202060601	Conservação	153 441,72
0202060602	Tratamento	71 026,06
02020699	Outros	64 582,57
0202069901	Taxa municipal de direitos de passagem	8 867,02
0202069902	Taxa de depósito da ficha técnica da habitação	319,80
0202069906	Certidões	1 685,25
0202069907	Autenticação documental	668,31
0202069908	Plantas topográficas	217,66
0202069909	Táxis	121,60
0202069910	Licenciamento especial de ruído	1 822,42
0202069912	Elevadores	19 804,20
0202069913	Instalações de armaz. e abastecimento de combust.	368,50
0202069916	Espectáculos e divertimentos públicos	703,90
0202069917	Serviço de Metrologia Municipal	15 306,58
0202069999	Outros	14 697,33
04	Taxas, multas e outras penalidades	1 222 923,85
0401	Taxas	998 080,05
040123	Taxas específicas das autarquias locais	998 080,05
04012301	Mercados e feiras	93 427,09
04012302	Loteamentos e obras	213 466,12
04012303	Ocupação da via pública	238,20
04012306	Saneamento	673 403,40
0401230601	Conservação	460 325,19
0401230602	Tratamento	213 078,21
04012399	Outras	17 545,24
0401239901	Taxa de depósito da ficha técnica da habitação	43,05

# Fluxos de Caixa

Município de Ourém

Ano: 2017

(designação da autarquia local)

(unidade: €)

## Recebimentos

### Total das Receitas Orçamentais

32 016 804,18

#### Receitas Correntes

28 434 304,79

0401239906	Certidões	7 931,05
0401239907	Autenticação documental	919,22
0401239908	Plantas topográficas	2 536,06
0401239909	Táxis	60,80
0401239910	Licenciamento especial de ruído	140,40
0401239912	Elevadores	2 691,00
0401239913	Instalações de armazen. e abastecimento de combust.	182,20
0401239917	Gestão de licenças de condução	354,45
0401239999	Outras	2 687,01
0402	Multas e outras penalidades	224 843,80
040201	Juros de mora	191 445,65
040202	Juros compensatórios	6 559,65
040204	Coimas e penalidades por contra-ordenações	26 838,50
05	Rendimentos da propriedade	1 760 416,65
0502	Juros-Sociedades financeiras	1 536,11
050201	Bancos e outras instituições financeiras	1 536,11
0507	Dividend.partic.lucros socied.quase-soc.nãofinanc.	33 357,92
050799	Outras	33 357,92
0509	Participações nos lucros de administ. públicas	1 246,38
050999	Outras	1 246,38
0510	Rendas	1 724 276,24
051001	Terrenos	157 225,36
051005	Bens de domínio público	1 567 050,88
06	Transferências correntes	13 603 573,94
0603	Administração central	13 573 474,72
060301	Estado	13 566 810,18
06030101	Fundo de Equilíbrio Financeiro	8 896 119,00
06030102	Fundo Social Municipal	808 796,00
06030103	Participação fixa no IRS	1 045 963,00
06030199	Outras	2 815 932,18
0603019901	Educação - Componente de Apoio à Família	429 430,90
0603019903	Educação - atividades extra curriculares	105 574,24
0603019904	Educação - refeições escolares	131 228,00
0603019905	Educação - Gestão do parque escolar	60 000,00
0603019906	Transferência de competências - Educação	2 056 985,01
0603019907	Fundo Florestal	13 937,14
0603019908	Estágios	18 720,75
0603019999	Outros	56,14
060309	Serv.fund.autón.-Subsist.prot.famíl.polít.act.EFP	6 664,54
0606	Segurança social	25 479,48
060601	Sistemas de solidariedade e segurança social	25 479,48
0608	Famílias	4 619,74
060801	Famílias	4 619,74
06080101	Comparticipação dos alunos - transportes escolares	4 619,74
07	Venda de bens e serviços correntes	1 344 183,52
0701	Venda de bens	4 441,19

# Fluxos de Caixa

## Município de Ourém

Ano: 2017

(designação da autarquia local)

(unidade: €)

### Recebimentos

#### Total das Receitas Orçamentais

32 016 804,18

#### Receitas Correntes

28 434 304,79

070102	Livros e documentação técnica	9,51
070106	Produtos agrícolas e pecuários	583,00
070108	Mercadorias	2 884,22
070199	Outros	964,46
0702	Serviços	1 300 043,11
070208	Serv.sociais,recreativos,culturais e de desporto	35,07
07020804	Serviços desportivos	35,07
070209	Serviços específicos das autarquias	1 300 008,04
07020901	Saneamento	12 737,85
07020902	Resíduos sólidos	1 252 085,21
07020903	Transportes colectivos de pessoas e mercadorias	229,88
0702090303	Transportes de pesoosas e mercadorias	229,88
07020904	Trabalhos por conta de particulares	8 985,36
07020905	Cemitérios	14 619,10
07020906	Mercados e feiras	11 350,64
0703	Rendas	39 699,22
070301	Habitações	129,86
070302	Edifícios	39 569,36
08	Outras receitas correntes	109 446,64
0801	Outras	109 446,64
080199	Outras	109 446,64
08019903	IVA reembolsado	72 169,64
08019999	Diversas	37 277,00
0801999901	Reembolso de despesas com encargos de instalaçõ	5 925,98
0801999902	Reembolso de remunerações	247,81
0801999903	Indemniz. por baixa média ou acidentes de trabalho	25 798,39
0801999999	Outras	5 304,82

#### Receitas Capital

3 552 389,85

09	Venda de bens de investimento	95 051,66
0901	Terrenos	88 310,00
090101	Sociedades e quase-sociedades não financeiras	43 110,00
090109	Instituições sem fins lucrativos	45 200,00
0904	Outros bens de investimento	6 741,66
090401	Sociedades e quase-sociedades não financeiras	6 741,66
09040101	Equipamento de transporte	6 741,66
10	Transferências de capital	1 956 987,64
1003	Administração central	1 956 987,64
100301	Estado	1 758 058,55
10030101	Fundo de Equilíbrio Financeiro	988 458,00
10030104	Cooperação Técnica e Financeira	769 600,55
100307	Estado-Particip.comunitária project.co-financiados	198 929,09
11	Activos financeiros	350,55
1111	Outros activos financeiros	350,55
111101	Sociedades e quase-sociedades não financeiras	350,55
12	Passivos financeiros	1 500 000,00
1205	Empréstimos a curto prazo	1 500 000,00



# Fluxos de Caixa

Município de Ourém

Ano: 2017

(designação da autarquia local)

(unidade: €)

Recebimentos		
<b>Total das Receitas Orçamentais</b>		<b>32 016 804,18</b>
<b>Receitas Capital</b>		<b>3 552 389,85</b>
120502 Sociedades financeiras	1 500 000,00	
<b>Receitas Outras</b>		<b>30 109,54</b>
15 Reposições não abatidas nos pagamentos	30 109,54	
1501 Reposições não abatidas nos pagamentos	30 109,54	
150101 Reposições não abatidas nos pagamentos	30 109,54	
<b>Operações de Tesouraria</b>		<b>1 442 561,82</b>
<b>Total ....</b>		<b>37 835 756,66</b>

# Fluxos de Caixa

Município de Ourém

Ano: 2017

(designação da autarquia local)

(unidade: €)

Pagamentos		
<b>Total das Despesas Orçamentais</b>		<b>33 822 054,10</b>
<b>Despesas Correntes</b>		<b>16 486,04</b>
01 01	Despesas com o pessoal	15 822,66
01 0102	Abonos variáveis ou eventuais	15 822,66
01 010204	Ajudas de custo	1 177,54
01 010213	Outros suplementos e prémios	14 645,12
01 01021302	Outros	14 645,12
01 02	Aquisição de bens e serviços	663,38
01 0201	Aquisição de bens	69,64
01 020108	Material de escritório	18,50
01 020119	Artigos honoríficos e de decoração	51,14
01 0202	Aquisição de serviços	593,74
01 020209	Comunicações	543,74
01 02020901	Telefones/Telemóveis	543,74
01 020225	Outros serviços	50,00
01 02022599	Outros	50,00
<b>Despesas Correntes</b>		<b>21 662 061,90</b>
02 01	Despesas com o pessoal	6 870 552,29
02 0101	Remunerações certas e permanentes	5 290 910,45
02 010101	Titulares órgãos soberania e memb. órgãos autárq.	282 131,66
02 010104	Pessoal quadros-Regime contrato individ. trabalho	3 697 447,95
02 01010401	Pessoal em funções	3 696 880,03
02 01010404	Recrut. Pessoal para novos postos de trabalho	567,92
02 010111	Representação	49 886,42
02 01011101	Membros dos órgãos autárquicos	29 471,38
02 01011102	Outros	20 415,04
02 010113	Subsidio de refeição	382 067,72
02 01011301	Pessoal dos quadros	369 560,96
02 0101130101	Transitado de anterior nomeação definitiva	369 560,96
02 01011302	Pessoal em qualquer outra situação	12 506,76
02 0101130201	Membros dos órgãos autárquicos	12 506,76
02 010114	Subsídio de férias e de Natal	753 578,08
02 01011401	Pessoal dos quadros	707 261,80
02 01011402	Pessoal em qualquer outra situação	46 316,28
02 0101140201	Membros dos órgãos autárquicos	46 316,28
02 010115	Remunerações por doença e maternidade/paternidade	125 798,62
02 0102	Abonos variáveis ou eventuais	31 136,06
02 010202	Horas extraordinárias	12 858,08
02 010204	Ajudas de custo	2 135,43
02 010205	Abono para falhas	7 225,05
02 010213	Outros suplementos e prémios	8 917,50
02 01021302	Outros	8 917,50
02 0103	Segurança social	1 548 505,78
02 010301	Encargos com a saúde	307 195,62
02 010303	Subsídio familiar a criança e jovens	31 037,51
02 010304	Outras prestações familiares	3 905,70
02 010305	Contribuições para a segurança social	1 169 621,43
02 01030502	S.S. pessoal reg. cont. trab funções púb. (RCTFP)	1 169 621,43

# Fluxos de Caixa

## Município de Ourém

Ano: 2017

(designação da autarquia local)

(unidade: €)

Pagamentos			
Total das Despesas Orçamentais		33 822 054,10	
		21 662 061,90	
Despesas Correntes			
02	0103050201	Caixa Geral de Aposentações	846 622,50
02	0103050202	Segurança Soacial - Regime Geral	322 998,93
02	010308	Outras pensões	593,78
02	010309	Seguros	36 151,74
02	01030901	Seguros acidentes trabalho doenças profissionais	36 151,74
02	02	Aquisição de bens e serviços	11 603 301,45
02	0201	Aquisição de bens	652 263,72
02	020101	Matérias-primas e subsidiárias	147 023,03
02	020102	Combustíveis e lubrificantes	179 438,10
02	02010201	Gasolina	2 080,03
02	02010202	Gasóleo	163 681,21
02	02010299	Outros	13 676,86
02	020104	Limpeza e higiene	3 703,81
02	020105	Alimentação-Refeições confeccionadas	83 352,79
02	020106	Alimentação-Géneros para confeccionar	205,76
02	020107	Vestuário e artigos pessoais	5 858,60
02	020108	Material de escritório	74 226,79
02	020109	Produtos químicos e farmacêuticos	1 700,35
02	020110	Produtos vendidos nas farmácias	94,04
02	020111	Material de consumo clínico	1 218,56
02	020112	Material de transporte-Peças	30 200,83
02	020114	Outro material-Peças	15 642,85
02	020115	Prémios, condecorações e ofertas	54 699,86
02	020117	Ferramentas e utensílios	4 517,03
02	020118	Livros e documentação técnica	1 075,00
02	020119	Artigos honoríficos e de decoração	502,95
02	020120	Material de educação, cultura e recreio	5 114,76
02	020121	Outros bens	43 688,61
02	0202	Aquisição de serviços	10 951 037,73
02	020201	Encargos das instalações	842 716,78
02	02020101	Água	238 014,11
02	02020102	Electricidade	517 366,03
02	02020103	Gás	2 575,55
02	02020109	Outros	84 761,09
02	020202	Limpeza e higiene	75 996,00
02	020203	Conservação de bens	437 937,92
02	02020301	Edifícios e outras construções (domínio privado)	166 261,44
02	02020302	Equipamento básico	36 181,20
02	02020303	Equipamento de transporte	87 213,30
02	02020304	Equipamento administrativo	1 587,93
02	02020305	Edifícios e outras construções (domínio público)	61,50
02	02020399	Outros	146 632,55
02	020204	Locação de edifícios	32 683,68
02	02020401	Edifícios p/ funcionamento de serviços municipais	32 683,68
02	020208	Locação de outros bens	8 438,08
02	020209	Comunicações	67 351,26

# Fluxos de Caixa

## Município de Ourém

Ano: 2017

(designação da autarquia local)

(unidade: €)

### Pagamentos

<b>Total das Despesas Orçamentais</b>			<b>33 822 054,10</b>
<b>Despesas Correntes</b>			<b>21 662 061,90</b>
02	02020901	Telefones/Telemóveis	40 234,17
02	02020902	Portes/Registos/Franquias Postais	16 074,27
02	02020903	Internet- Ligação/Portal/Correios electrónicos	10 944,46
02	02020999	Outros	98,36
02	020210	Transportes	903 901,14
02	02021001	Transportes escolares	854 071,03
02	02021099	Outros	49 830,11
02	020211	Representação dos serviços	5 955,20
02	020212	Seguros	35 688,25
02	020213	Deslocações e estadas	24 281,72
02	020214	Estudos, pareceres, projectos e consultadoria	432 823,58
02	020215	Formação	4 219,43
02	020216	Seminários, exposições e similares	101 254,56
02	020217	Publicidade	75 923,75
02	02021701	Publicitação de concursos e editais	6 969,12
02	02021799	Outra	68 954,63
02	020218	Vigilância e segurança	87 024,51
02	020219	Assistência técnica	41 037,67
02	020220	Outros trabalhos especializados	812 592,38
02	020222	Serviços de saúde	10 407,10
02	020224	Encargos de cobrança de receitas	250 067,93
02	020225	Outros serviços	6 700 736,79
02	02022501	Manutenção de espaços verdes	685 407,15
02	02022502	Recolha, transporte e tratamento de RSU's	1 505 519,08
02	02022503	Exploração e manutenção de ETAR's	614 663,99
02	02022504	Recolha domiciliária de efluentes	18 072,08
02	02022505	Manutenção das redes de saneamento	89 687,93
02	02022509	Iluminação pública	1 743 243,95
02	02022510	Limpeza de terrenos e de lixeiras ilegais	6 027,00
02	02022511	Contencioso, notariado e registos diversos	857,96
02	02022513	Limpeza urbana	381 679,43
02	02022599	Outros	1 655 578,22
02	04	Transferências correntes	2 092 277,25
02	0405	Administração local	814 345,33
02	040501	Continente	814 345,33
02	04050102	Freguesias	807 115,46
02	04050104	Associações de municípios	7 229,87
02	0407	Instituições sem fins lucrativos	584 092,31
02	040701	Instituições sem fins lucrativos	584 092,31
02	0408	Famílias	693 839,61
02	040802	Outras	693 839,61
02	05	Subsídios	749 546,57
02	0501	Sociedades e quase-sociedades não financeiras	749 546,57
02	050101	Públicas	749 546,57
02	05010101	Empresas públicas municipais e intermunicipais	749 546,57
02	0501010101	Preços sociais - Piscinas Municipais (indem.comp.)	283 848,00

# Fluxos de Caixa

Município de Ourém

Ano: 2017

(designação da autarquia local)

(unidade: €)

Pagamentos			
<b>Total das Despesas Orçamentais</b>			<b>33 822 054,10</b>
<b>Despesas Correntes</b>			<b>21 662 061,90</b>
02	0501010102	Preços sociais - Pav. Gimnodesport. (indem.comp.)	119 412,00
02	0501010104	Preços sociais - Museu Municipal	87 048,00
02	0501010106	Ucharia do Conde	20 640,00
02	0501010107	Serviços Escolares (CAF'S)	192 986,57
02	0501010199	Outros	45 612,00
02	06	Outras despesas correntes	346 384,34
02	0602	Diversas	346 384,34
02	060201	Impostos e taxas	117 842,12
02	060203	Outras	228 542,22
02	06020301	Outras restituições	13 829,73
02	06020302	IVA pago	11 352,26
02	06020304	Serviços bancários	3 674,39
02	06020305	Outras	199 685,84
02	0602030501	Quotizações	111 585,98
02	0602030503	Custas Judiciais	6 168,20
02	0602030599	Outras	81 931,66
<b>Despesas Capital</b>			<b>8 289 088,93</b>
02	07	Aquisição de bens de capital	6 872 169,44
02	0701	Investimentos	1 421 589,16
02	070101	Terrenos	5 985,77
02	070103	Edifícios	620 896,24
02	07010301	Instalações de serviços	158 344,17
02	07010302	Instalações desportivas e recreativas	26 224,64
02	07010303	Mercados e instalações de fiscalização sanitária	140 164,71
02	07010305	Escolas	107 463,40
02	07010307	Outros	188 699,32
02	070104	Construções diversas	53 834,89
02	07010403	Estações de tratamento de águas residuais	10 784,89
02	07010413	Outros	43 050,00
02	070106	Material de transporte	7 898,13
02	07010602	Outro	7 898,13
02	070107	Equipamento de informática	125 159,01
02	070109	Equipamento administrativo	29 256,39
02	070110	Equipamento básico	41 744,14
02	07011001	Equipamento de recolha de resíduos	3 220,64
02	07011002	Outro	38 523,50
02	070111	Ferramentas e utensílios	5 698,99
02	070113	Investimentos incorpóreos	268 322,04
02	070115	Outros investimentos	262 793,56
02	0703	Bens de domínio público	5 450 580,28
02	070303	Outras construções e infraestruturas	5 345 112,08
02	07030301	Viadutos, arruamentos e obras complementares	2 506 788,21
02	07030302	Sistemas de drenagem de águas residuais	93 921,54
02	07030304	Iluminação pública	8 787,20
02	07030305	Parques e jardins	91 315,20
02	07030307	Captação e distribuição de água	84 461,58

# Fluxos de Caixa

Município de Ourém

Ano: 2017

(designação da autarquia local)

(unidade: €)

Pagamentos		
<b>Total das Despesas Orçamentais</b>		<b>33 822 054,10</b>
<b>Despesas Capital</b>		<b>8 289 088,93</b>
02 07030308	Viação rural	2 537 782,16
02 07030309	Sinalização e trânsito	22 056,19
02 070305	Bens do património histórico, artístico e cultural	105 468,20
02 08	Transferências de capital	1 416 919,49
02 0805	Administração local	634 956,29
02 080501	Continente	634 956,29
02 08050102	Freguesias	634 956,29
02 0807	Instituições sem fins lucrativos	781 963,20
02 080701	Instituições sem fins lucrativos	781 963,20
<b>Despesas Correntes</b>		<b>140 900,96</b>
03 03	Juros e outros encargos	140 900,96
03 0301	Juros da dívida pública	81 966,35
03 030103	Socied.financ.-Bancos e outras instit. financeiras	23 959,02
03 03010302	Empréstimos de médio e longo prazos	23 959,02
03 030105	Admin.pública-Admin.central-Estado	58 007,33
03 03010502	Empréstimos de médio e longo prazo	58 007,33
03 0304	Juros tributários	30,72
03 030402	Outros	30,72
03 0305	Outros juros	56 931,51
03 030502	Outros	56 931,51
03 0306	Outros encargos financeiros	1 972,38
03 030601	Outros encargos financeiros	1 972,38
<b>Despesas Capital</b>		<b>3 713 516,27</b>
03 09	Activos financeiros	220 059,00
03 0908	Unidades de participação	220 059,00
03 090802	Socied.e quase socied.não financeiras-Públicas	220 059,00
03 10	Passivos financeiros	3 493 457,27
03 1005	Empréstimos a curto prazo	1 500 000,00
03 100503	Socied.financ.-Bancos e outras instit. financeiras	1 500 000,00
03 1006	Empréstimos a médio e longo prazos	1 993 457,27
03 100603	Socied.financ.-Bancos e outras instit. financeiras	845 503,51
03 100605	Admin.pública-Admin.central-Estado	1 147 953,76
<b>Operações de Tesouraria</b>		<b>1 397 188,55</b>
<b>Saldo para a Gerência Seguinte</b>		<b>2 616 514,01</b>
Execução Orçamental		2 350 507,06

# Fluxos de Caixa

**Município de Ourém**

Ano: 2017

(designação da autarquia local)

(unidade: €)

Pagamentos		
Saldo para a Gerência Seguinte		2 616 514,01
Operações de Tesouraria	266 006,95	
<b>Total ....</b>		<b>37 835 756,66</b>

ORGÃO EXECUTIVO

Em .... de ..... de .....  
.....

ORGÃO DELIBERATIVO

Em .... de ..... de .....  
.....

## 10. Contas de Ordem

Ano: 2017

Uni: Euros

Contas		Saldo Gerência Anterior		Movimento Anual		Saldo Gerência Seguinte	
Código	Designação	Devedor	Credor	Devedor	Credor	Devedor	Credor
<b>Garantias e Cauções</b>							
093	Garantias e Cauções de Terceiros						
0932	Garantias e Cauções de Terceiros, Prestadas	8 421 243,00		679 593,16		9 100 836,16	
09321	Prestadas por Fornecedores c/c	465 883,14		172 337,53		638 220,67	
09322	Prestados por Fornecedores de Imobilizado	7 587 681,78		497 621,19		8 085 302,97	
09323	Prestadas por Outros Credores	367 678,08		9 634,44		377 312,52	
0933	Garantias e Cauções de Terceiros, Devolvidas				163 824,31		163 824,31
09331	Devolvidas a Fornecedores c/c				140 210,70		140 210,70
09332	Devolvidas a Outros Credores				23 613,61		23 613,61
09333	Garantias						
0934	Garantias e Cauções de Terceiros, Accionadas						
09341	Accionadas a Fornecedores c/c						
09342	Accionadas a Fornecedores de Imobilizado						
09343	Accionadas a Outros Credores						
<b>Total de Garantias e Cauções</b>		8 421 243,00		679 593,16	163 824,31	8 937 011,85	
<b>Recibos para Cobrança</b>							
092	Recibos para Cobrança (Receita virtual)						
0921	À responsabilidade do Tesoureiro						
0922	À responsabilidade de Outros Agentes						
<b>Total de Recibos para Cobrança</b>							
<b>Total</b>		8 421 243,00		679 593,16	163 824,31	8 937 011,85	



## **11. Operações de Tesouraria**

# Operações de Tesouraria

**Município de Ourém**

**Ano:** 2017

(designação da autarquia local)

(unidade: EUR)

CONTAS		SALDO GERÊNCIA ANTERIOR		MOVIMENTO ANUAL		SALDO GERÊNCIA SEGUINTE	
Código	Designação	Devedor	Credor	Devedor	Credor	Devedor	Credor
2171	Preparos em proc. de licenc. sanitários e outros		2 512,38				2 512,38
2172	Outras cauções		134 470,86	85 500,20	69 974,03		118 944,69
2421	Trabalho dependente		40 989,00	531 521,00	532 250,00		41 718,00
2422	Trabalho independente (rendimentos profissionais)		517,90	7 913,85	8 079,62		683,67
2423	Capitais						
2424	Prediais		677,25	8 167,26	7 490,01		
2429	Sobre outros rendimentos						
2441	Imposto de selo - proc. de actos notarias e outros						
2442	Estado - selo verba e outros (escrituras)						
2443	Imposto Selo - lic. uso e porte de arma - OT						
2444	Imposto de Selo - Retenção (ausência de garantia)						
24511	A.D.S.E - OT			163 423,61	163 423,61		
24521	C.G.A. (retenções) - OT		28 855,33	390 410,99	391 014,41		29 458,75
24531	Segurança Social (retenções) - OT		12 094,03	150 667,44	150 420,73		11 847,32
2491	Taxas para outras autarquias						
2626	Cauções do pessoal						
2631	STAL - Sindicato Trabalhadores Adm. Local		210,69	2 809,81	2 831,85		232,73
2632	ATAM - Associação de Técnicos Municipais		21,71	260,52	260,52		21,71
2633	ANTAL - Assoc. Nac. Tesoureiros Autarq. Locais						
2634	STFPSA - Sind. Func. Públicos do Sul e Açores		306,76	3 859,90	3 866,10		312,96
2635	STFPC - Sind. Trab. Função Pública Centro						
2636	Sindicato dos Trab. da Administ. Pública (SINTAP)						
2637	Sindicato Quadros Técnicos Estado		9,50	114,00	114,00		9,50
268101	Lic.uso e porte arma, caça rend. mesma natureza						
2681021	Vitor Manuel Sousa Dias						
2681022	Eusébio Manuel Silva Monteiro						
268103	Custos em processos de execução fiscais						

# Operações de Tesouraria

**Município de Ourém**

**Ano:** 2017

(designação da autarquia local)

(unidade: EUR)

CONTAS		SALDO GERÊNCIA ANTERIOR		MOVIMENTO ANUAL		SALDO GERÊNCIA SEGUINTE	
Código	Designação	Devedor	Credor	Devedor	Credor	Devedor	Credor
268104	Seguros - O.T.		59,94	688,68	683,58		54,84
268105	Governo Civil do Distrito						
26810601	Centro de Saúde de Ourém						
26810602	ARESP - Assoc. Rest. e Sim. Portugal						
26810603	Julio Manuel Lopes Henriques						
26810604	Serv. Nacional de Bombeiros						
26810605	Conf. de Turismo Português						
26810606	Região de Turismo de Leiria						
26810607	Vitor Manuel Sousa Dias						
26810608	Direc. Regional Agric. Rib. e Oeste						
26810609	Técnico do Instituto Florestal						
26810610	José Rafael Marques						
26810611	Eusébio da Silva Monteiro						
26810612	Desidério José Campos Fernandes						
26810613	António José Costa Pereira						
26810614	Lucília da Silva Santos Victoria da Silva						
26810615	Rui Abílio Rebelo Afonso dos Reis						
26810616	Solicitação de Vistorias						
26810617	Paula Alexandra Neves do Couto						
26810618	Manuel António Godinho Ribeiro						
26810619	António Manuel Guilherme F. Pereira						
26810620	Rui Miguel Costa Teixeira						
26810621	Paulo Jorge Marto Reis						
26810622	Centro de Saúde de Fátima						
26810623	Maria Feliksovna Bezerra						
268107	Fundo de fiscalização e armamento						
268108	Fundos para limpeza de matas						

# Operações de Tesouraria

**Município de Ourém**

**Ano:** 2017

(designação da autarquia local)

(unidade: EUR)

CONTAS		SALDO GERÊNCIA ANTERIOR		MOVIMENTO ANUAL		SALDO GERÊNCIA SEGUINTE	
Código	Designação	Devedor	Credor	Devedor	Credor	Devedor	Credor
268109	Retenções Judiciais		440,30	6 373,00	6 593,36		660,66
268110	Instituto de Conservação da Natureza						
268111	ACISO						
268112	Cofre Previdência Func. Agent Estado						
268113	Fundo Social dos Trabalhadores da Câmara		262,80	3 294,00	3 321,60		290,40
268114	Conservatória dos Registos Centrais						
268117	Seg. Soc. C.G. Depósitos						
268118	Instituto Português da Qualidade		273,52	1 757,50	1 700,97		216,99
268119	Censos						
268120	Fundo de tesouraria - Delegação de Fátima						
268121	DRE (Direcção Regional de Economia)						
268122	CCDR (LVT)						
268123	Instituto de Conservação da Natureza						
268124	Direcção Geral do Tesouro (Contra-Ordenações)		120,00	2 460,00	2 340,00		
268125	Serviço de Estrangeiros e Fronteiras		21,93	679,86	665,24		7,31
268126	Direcção Geral Serviços Veterinários - LVT						
268127	Hotel Cinquentenário (Congresso Internacional)						
268128	Hotel Três Pastorinhos (Congresso Internacional)						
268129	Hotel Regina (Congresso Internacional)						
268130	Hotel Cruz Alta (Congresso Internacional)						
268131	Hotel S. José (Congresso Internacional)						
268132	Campanha de angariação fundos "Concelho Solidário"		1 305,00				1 305,00
268134	Cofre Previdência Minist. Educação						
268135	Cofre Previdência Minist. Finanças		20,91	250,92	250,92		20,91
268136	Cofre Previdência Func. Agentes Estado						
268137	Seguro Grupo - comp. seguros Vitória						
268138	AMA - Agência para Modernização Administrativa		7,33	174,85	190,05		22,53

# Operações de Tesouraria

## Município de Ourém

Ano: 2017

(designação da autarquia local)

(unidade: EUR)

CONTAS		SALDO GERÊNCIA ANTERIOR		MOVIMENTO ANUAL		SALDO GERÊNCIA SEGUINTE	
Código	Designação	Devedor	Credor	Devedor	Credor	Devedor	Credor
268139	Ourémviva - Avença Mensal Parque Estacionamento		360,00	4 325,00	4 340,00		375,00
268140	Autoridade Regional de Saúde de LVT						
268141	Autoridade das Condições de Trabalho						
268142	Associação CAIS						
268143	Asso. Portuguesa de Apoio à Mulher com C. Mama						
268144	Recenseamento Eleitoral			505,24	505,24		
268145	Compensação dos Membros das Mesas/Eleições			14 974,23	14 974,23		
268146	Inspeção-Geral das Actividades Culturais (IGAC)						
268147	Massa Insolvente Materiais Ouriense, Lda						
268148	Direcção Geral dos Impostos						
268149	Manuela Trovão - Agente de Execução						
268150	Instituto de Gestão Financeira da Segurança Social						
268151	Pedrosa Leal - Agente Execução						
268152	ASCentro - Artigos sanitários do Centro, L.da						
268153	Feira do Livro						
268154	Marta C. Ferreira - Agente Execução						
268155	Auto de apreensão peditórios ilegais		111,69	106,00			5,69
268156	PT - Reembolso comunicações Pré. Esc. e 1º CEB						
268157	Agência Portuguesa do Ambiente - F.Inter.Ambiental		600,00	3 280,00	2 680,00		
268158	Guarda Nacional Republicana			22,00	22,00		
268159	IMT - Institutoda Mobilidade e Transportes		27,00	4 900,50	4 900,50		27,00
268160	Ourémviva - Retenção Apoio Associativismo			3 385,07	3 385,07		
268161	Município de Ourém			98,14	98,14		
268162	Bewater (DL 194/2009)			750,00	825,00		75,00
26851	Por fornecimento de imobilizado		36 207,03	1 854,98	61 861,04		96 213,09
26852	Outros		45 338,20		3 500,00		48 838,20

## Operações de Tesouraria

**Município de Ourém**

**Ano:** 2017

(designação da autarquia local)

(unidade: EUR)

CONTAS		SALDO GERÊNCIA ANTERIOR		MOVIMENTO ANUAL		SALDO GERÊNCIA SEGUINTE	
Código	Designação	Devedor	Credor	Devedor	Credor	Devedor	Credor
2686	Outros depósitos de garantia	85 187,38		2 660,00		87 847,38	
<b>TOTAL</b>		85 187,38	305 821,06	1 397 188,55	1 442 561,82	87 847,38	353 854,33

---

## **12. Caraterização da Entidade**

### **12.1 - Identificação**

---

O Município de Ourém é uma Autarquia Local, com dignidade constitucional desde 1976, identificada pelo número de identificação fiscal 501 280 740 e com sede na Praça D. Maria II, nº1, em Ourém. Esta entidade visa, através dos seus órgãos representativos (Executivo e Deliberativo), a prossecução de interesses próprios, comuns e específicos das populações do Concelho de Ourém.

### **12.2 – Legislação Aplicável**

---

As atribuições são as previstas na Lei n.º 75/2013, de 12 de Setembro.

### **12.3 – Estrutura Organizacional**

---

# ORGANOGRAMA DO MUNICÍPIO DE OURÉM - 2017

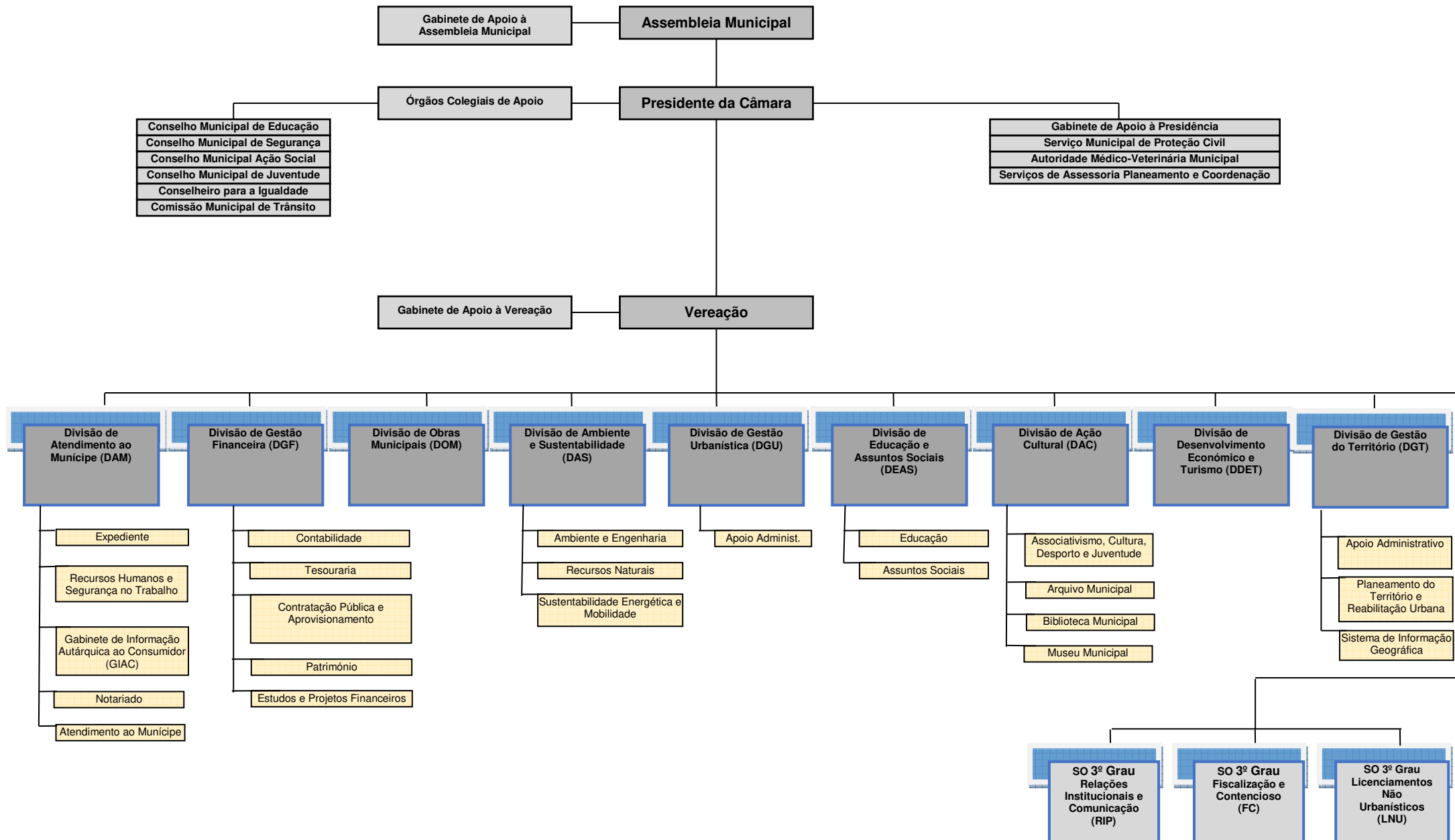



## **12.4 – Descrição Sumária das Atividades**

---

As atribuições previstas permitem atuar em diversas vertentes cuja natureza pode ser consultiva, de planeamento, de gestão, de investimento, de fiscalização e de licenciamento.

Desta forma o município pode desenvolver atividades nos seguintes domínios:

- a) Equipamento rural e urbano;
- b) Energia;
- c) Transportes e comunicações;
- d) Educação;
- e) Património, cultura e ciência;
- f) Tempos livres e desporto;
- g) Saúde;
- h) Ação social;
- i) Habitação;
- j) Proteção civil;
- k) Ambiente e saneamento básico;
- l) Defesa do consumidor;
- m) Promoção do desenvolvimento;
- n) Ordenamento do território e urbanismo;
- o) Polícia municipal;
- p) Cooperação externa.

## **12.5 – Composição do Órgão Executivo**

---

No exercício em análise o Órgão Executivo foi composto pelos seguintes membros:

- ❑ Presidente – Paulo Alexandre Homem de Oliveira Fonseca – período de responsabilidade de 1 de janeiro a 23 de outubro.

- ❑ Presidente – Luís Miguel Marques Grossinho Coutinho Albuquerque – período de responsabilidade de 24 de outubro a 31 de dezembro.
- ❑ Vice-Presidente – Nazareno José Menitra do Carmo – período de responsabilidade de 1 janeiro a 23 de outubro.
- ❑ Vice-Presidente – Natálio Oliveira Reis – período de responsabilidade de 24 de outubro a 31 de dezembro.
- ❑ Vereadora a tempo inteiro – Maria Lucília Martins Vieira – período de responsabilidade de 1 janeiro a 23 de outubro.
- ❑ Vereadora a tempo inteiro – Maria Isabel Tavares Cardoso Justa de Sousa Costa – período de responsabilidade de 24 de outubro a 31 de dezembro.
- ❑ Vereador a tempo inteiro – Rui Manuel Simões Vital – período de responsabilidade de 24 de outubro a 31 de dezembro.
- ❑ Vereador – João Paulo Pina Rebelo – período de responsabilidade de 1 de janeiro a 23 de outubro.
- ❑ Vereador – Luís Miguel Marques Grossinho Coutinho Albuquerque – período de responsabilidade de 1 de janeiro a 23 de outubro.
- ❑ Vereadora – Maria Isabel Tavares Cardoso Justa de Sousa Costa – período de responsabilidade de 1 de janeiro a 23 de outubro.
- ❑ Vereador – José Manuel Dias Poças das Neves – período de responsabilidade de 1 de janeiro a 23 de outubro.
- ❑ Vereadora – Cília Maria de Jesus Seixo – período de responsabilidade de 24 de outubro a 31 de dezembro.
- ❑ Vereador – José Augusto Dias dos Reis – período de responsabilidade de 24 de outubro a 31 de dezembro.
- ❑ Vereador – João Miguel Caldeira Heitor – período de responsabilidade de 24 de outubro a 31 de dezembro.

## **12.6 – Organização contabilística**

Os registos contabilísticos encontram-se elaborados de acordo com os princípios definidos pelo Plano Oficial de Contabilidade das Autarquias Locais (POCAL) e demais legislação portuguesa, em conformidade com os princípios contabilísticos da

continuidade, da consistência, da especialização, do custo histórico, da prudência, da materialidade e da não compensação.

Caracterizando o sistema informático do Município estritamente relacionado com a produção de informação para tratamento contabilístico, este é composto pela existência de nove aplicações: Sistema de Contabilidade Autárquica (SCA), Sistema de Gestão de Tesouraria (SGT), Sistema de Inventário e Cadastro Patrimonial (SIC), Guias de Receitas Gerais (TAX), Gestão de Stocks (GES), Gestão de Obras por Administração Direta (OAD), Gestão de Pessoal (SGP), Sistema de Controlo de Empreitadas (SCE), Sistema de Gestão de Beneficiários da ADSE (SBA).

### **Sistema de Contabilidade Autárquica (SCA)**

Este programa permite efetuar os lançamentos contabilísticos de forma simples, intuitiva e eficiente e encontra-se adequado aos procedimentos impostos pelo POAL.

Descrevendo algumas das funcionalidades previamente parametrizadas nesta aplicação:

- cabimentos e compromissos orçamentais.
- compromissos de fundos disponíveis.
- documentos de fornecedores, relacionados com compromissos.
- autorizações de pagamento relacionadas com documentos de fornecedores.
- outros documentos contabilísticos.

No entanto, salienta-se o facto de ser possível efetuar lançamentos com erros contabilísticos pelo utilizador quando este efetua uma seleção errada do diário parametrizado.

O SCA tem um funcionamento integrado com outros módulos aplicacionais com o objetivo de maior economia e rapidez de processos e fiabilidade de dados.

### **O Sistema de Gestão de Tesouraria (SGT)**

O Sistema de Gestão de Tesouraria é um sistema estreitamente ligado ao Sistema de Taxas e Licenças e que trata automaticamente as tarefas inerentes à Tesouraria.

### **O Sistema de Inventário e Cadastro Patrimonial (SICP)**

O Sistema de Inventário e Cadastro Patrimonial tem como principal objetivo fornecer toda a informação necessária a um controlo permanente e sempre actualizado dos elementos que constituem o património (bens móveis e imóveis). Este sistema está interligado com o Sistema de Contabilidade Autárquica.

### **Sistema de Gestão de Faturação (SGF)**

O Sistema de Gestão de Faturação confere a centralidade, a um sistema integrado de aplicações emissoras de receita (ARM - Gestão de Uso e Porte de Arma; CAC - Gestão de Caça; CEM - Gestão de Cemitérios; GUI - Gestão de Receita; LIC - Gestão de Licenças de Condução; MDV - Máquinas de Diversão; MER - Gestão de Mercados e Feiras; PUB - Gestão de Publicidade; SCA - Sistema de Contabilidade Autárquica; SEF - Sistema de Execuções Fiscais; SPO - Sistema Particular de Obras, TAX - Sistema de Taxas e Licenças; TAX - Sistema de Taxas e Licenças; VEI - Gestão de Veículos).

Principais funcionalidades do SGF:

- Emissão de Receita integrada entre as diversas aplicações;
- Possibilidade de definição de diversas áreas de faturação, com atribuições por utilizador e serviços emissores;
- Gestão do Cadastro de Clientes e Clientes por Área de Faturação;
- Possibilidade de definição de Planos de Pagamento;
- Definição de contas patrimoniais e classificações económicas da receita atribuídas a cada artigo de receita;
- Definição de tipo de penalizações a aplicar de forma automática;
- Possibilidade de envio da receita para débito ao tesoureiro e para execução fiscal;

- Possibilidade de utilização da certificação de faturação nos documentos emitidos;
- Possibilidade de definição de débitos diretos.
- Toda a faturação emitida a partir das aplicações anteriormente descritas é integrada no SGF.

### **Sistema de Gestão de Stocks (GES)**

Sistema de Gestão de Stocks tem como objetivo primordial gerir três domínios importantes:

- Gestão Administrativa de Stocks
- Gestão de Materiais e Gestão Económica de Stocks

A Gestão Administrativa identifica-se na prática com a Gestão de Aprovisionamento e centra-se na requisição externa, gerindo todo o processo de contratação e requisição de bens e serviços.

A Gestão de Materiais e Gestão Económica de Stocks preocupa-se essencialmente com as entradas, saídas, disposição dos materiais no armazém e valorização das existências.

Este sistema encontra-se interligado com a aplicação de Gestão de Obras por Administração Direta.

### **Gestão de Obras por Administração Direta (OAD)**

A aplicação tem como objetivo primordial apurar os custos das obras por administração Direta (Mão de Obra, Máquinas, Materiais e Outros), permitindo, no entanto, apurar os custos, diretos e indiretos, de todos os bens, serviços e funções, tendo também como base a informação fornecida pelo Sistema de Gestão de Stocks.

### **Gestão de Pessoal (SGP)**

Esta aplicação permite gerir os recursos humanos e processar os respetivos vencimentos. Este aplicativo está interligado com o SCA, permitindo o lançamento contabilístico automático destes custos na contabilidade.

### **Sistema de Controlo de Empreitadas (SCE)**

O objetivo deste módulo aplicacional é efetuar o acompanhamento das empreitadas de obras públicas facilitando a sua gestão. O SCE foi concebido para controlar as várias fases de um processo de empreitada, com especial incidência na fase de execução, procurando facilitar o complexo trabalho administrativo que este tipo de processos usualmente implica.

O SCE dispõe de uma interligação com o SCA que permite efetuar a reconciliação dos movimentos contabilísticos relativos às empreitadas.

### **Sistema de Beneficiários da ADSE (SBA)**

O Sistema de Beneficiários da ADSE, destina-se a controlar e efetuar o pagamento dos benefícios a que os funcionários e seus dependentes têm direito.

O SBA trata a informação respeitante a todos os benefícios auferidos pelos funcionários, bem como os Cuidados Hospitalares de que o beneficiário usufruiu, constituindo deste modo, uma conta corrente que permitirá controlar os benefícios pedidos e usufruídos.

### **13. Notas ao Balanço e à Demonstração de Resultados**

#### Introdução

O Balanço e a Demonstração de Resultados encontram-se elaborados de acordo com os princípios contabilísticos definidos pelo Plano Oficial de Contabilidade das Autarquias Locais (POCAL) e demais legislação portuguesa, em conformidade com os princípios contabilísticos da continuidade, da consistência, da especialização, do custo histórico, da prudência, da materialidade e da não compensação.

A moeda utilizada nas Demonstrações Financeiras é a moeda europeia, unidade Euro.

As notas que se seguem respeitam à numeração sequencial definida no ponto 8.2 do Decreto-Lei n.º 54-A/99, de 22 de fevereiro (POCAL). As notas cuja numeração se encontra ausente deste anexo, não são aplicáveis à entidade, ou a sua apresentação não é relevante para a leitura das Demonstrações Financeiras do exercício de 2017.

#### **Nota 1**

No âmbito de condicionantes que influem diretamente sobre o resultado líquido do exercício ou sobre o balanço municipal serão de referir os seguintes itens:

- Dívidas de clientes, contribuintes e utentes

Será de mencionar que ainda não foi possível estabelecer mecanismos que, com rigor, permitam aferir as dívidas de terceiros, no âmbito das taxas e tarifas de saneamento e resíduos sólidos urbanos, situação que carece de ser objeto de enquadramento com a entidade concessionária, considerando que recai sobre esta a incumbência de faturação e cobrança no âmbito desta temática.

É de referir que foi requerido parecer à Comissão Nacional de Proteção de Dados, pois a empresa concessionária apresenta um “Acordo de Comunicação de Dados e Confidencialidade” a celebrar entre as partes, invocando que os dados pessoais dos utilizadores podem circular na rede sem condições de segurança.

Da parte do Município existe a fundamentada opinião, de que o acesso aos mencionados dados não viola critérios de confidencialidade, porquanto seria um acesso legítimo da autarquia, enquanto entidade com atribuições e competências neste âmbito.

## **Nota 2**

---

As Demonstrações Financeiras foram preparadas no pressuposto da continuidade das operações, com base nos livros e nos registos do Município. No presente exercício não se verificaram mudanças de políticas contabilísticas nem de critérios valorimétricos com efeitos importantes nos mapas financeiros, pelo que os valores deste ano económico são diretamente comparáveis, em todos os seus aspetos significativos, com os do exercício anterior.

## **Nota 3**

---

Os critérios valorimétricos utilizados na apresentação das demonstrações financeiras foram os seguintes:

### Imobilizações Incorpóreas

O imobilizado incorpóreo é registado ao custo de aquisição, acrescido das despesas imputáveis à compra ou ao custo de produção.

### Imobilizações Corpóreas

O imobilizado corpóreo é registado ao custo de aquisição, acrescido das despesas imputáveis à compra, ou ao custo de produção.

A política de amortizações adotada foi o método das quotas constantes duodecimais, sendo a sua forma de registo anual. As taxas de amortização praticadas são as previstas no CIME (Cadastro e Inventário dos Móveis do Estado) e CIVE (Cadastro e Inventário dos Veículos do Estado), correspondendo em média, às seguintes vidas úteis estimadas:



---

	(Anos de vida útil)
Edifícios e outras construções.....	(80)
Equipamento básico.....	(5)
Equipamento de transporte.....	(8)
Equipamento administrativo.....	(6)
Ferramentas e utensílios.....	(7)
Outras imobilizações corpóreas.....	(7)

#### Imobilizações em curso

O imobilizado em curso está valorizado de acordo com o grau de execução financeira das obras e trabalhos específicos. Os autos de receção provisória de 2017 foram regularizados através da transferência dos seus valores para as respetivas contas de Imobilizações Corpóreas e Bens de Domínio Público.

#### Investimentos Financeiros

Os Investimentos Financeiros são registados ao custo de aquisição, acrescido das despesas imputáveis à compra, excluindo eventuais parcelas de rendimentos correspondentes ao tempo decorrido.

#### Existências:

As Mercadorias e as Matérias – Primas, Subsidiárias e de Consumo são valorizadas ao custo de aquisição ou produção.

#### Provisões:

- Provisões para cobranças duvidosas

As provisões são constituídas de acordo com os critérios definidos pelo POCAL, em função das idades dos saldos em dívida e destinam-se à cobertura dos riscos de cobrança de clientes, de acordo com a seguinte metodologia:

- ✓ De 0 a 6 meses – 0%

- ✓ De 6 a 12 meses – 50%
- ✓ Mais de 12 meses – 100%

O saldo final da conta de provisões para cobrança duvidosa é de € 1.020.231,95€.

- Provisões para riscos e encargos

No exercício em análise foram verificados e atualizados quando necessário os montantes provisionados para Processos Judiciais em Curso, de acordo com informação dos advogados do Município.

O saldo final da conta de provisões para riscos e encargos é de € 4.546.807,99€ e encontra-se devidamente discriminado na nota 27.

#### Acréscimos e diferimentos:

Os custos e proveitos são reconhecidos em consonância com o princípio do acréscimo, sendo registados nas rubricas de acréscimos e diferimentos os custos e proveitos que respeitam a vários exercícios e que são imputados aos resultados de cada um desses exercícios pelo valor que lhes corresponde, assumindo particular relevo os seguintes lançamentos contabilísticos:

- Acréscimo de Proveitos

**Ano: 2017**
**Uni.: Euros**

<b>Conta</b>	<b>Designação</b>	<b>Valor</b>
2719	Derrama	620 267,91
2719	Imposto Municipal s/ Imóveis	6 193 367,40
2719	IMT - dezembro de 2017	192 349,34
2719	IUC - dezembro de 2017	76 449,25
2719	Serviços desportivos	17 521,10
2719	Atividades de Enriquecimento Curricular	64 600,34
2719	Benefício de 2,5% sobre a faturação de energia produzida pelo Parque Eólico do Bairro - 4º trimestre 2017	19 786,85
2719	Outros	57 742,42

- **Acréscimo de Custos**

**Ano: 2017**
**Uni.: Euros**

<b>Conta</b>	<b>Designação</b>	<b>Valor</b>
2731	Seguros	9 710,34
2732	Remunerações a liquidar	971 033,78
2733	Juros a liquidar	8 435,85
2739	Encargos com férias 2017 - CGA e Seg. Social	305 752,60
2739	Iluminação Pública e encargos instalações Dez/2017	39 328,40
2739	Outros	32 371,50

- Proveitos diferidos

### PROVEITOS DIFERIDOS - SUBSÍDIOS PARA INVESTIMENTO

Ano: 2017

Uni.: Euros

Conta	Designação	Valor
2745111001	Parque Linear	619 238,69
2745111002	Mercado Municipal	1 109 306,39
2745111003	Projecto MAPE (POE/2.5 171/06E (Iluminação Púb)	71 852,06
2745111004	Recuperação da Casa dos Magistrados (2004)	111 199,90
2745111005	Contrato-Programa 356-3 Caxarias	39 888,09
2745111006	Contrato-Prog. Novo Edifício Sede do Município	617 055,08
2745111008	Contrato execução Min. Educação - Adenda	374 621,95
2745111009	Centenário das Aparições	769 600,55
274512002	Pavilhão Desportivo da Freixianda /2003	322 078,43
274512003	Desp. Bac. Alto Nabão - Rio Couros-Formigais/2003	179 916,10
274512004	Escola do 1º Ciclo do Ensino Básico Ourém/2003	593 056,39
274512005	Complexo Escolar Freg. Urqueira - Sect Norte/2002	174 636,11
274512006	MT 1.1/017 Benef. Rede Viária Municipal/2003	502 490,91
274512007	MT 1.1/015 Req. Vias de Caxarias e Freixianda/2004	32 032,67
274512008	Parque Linear/2004	533 659,02
274512009	Recuperação da Casa dos Magistrados/2004	127 085,57
274512010	Mercado Municipal/2004	970 643,12
274512011	PORLVT 1.2/021 Req. Urbana de Vias/2004	128 096,25
274512012	AGRIS - Cam. Rural (Óbidos - Mossomodia)/2004	120 305,34
274512013	Proteção Florestas - Ponto de Água/2004	9 432,83
274512014	Proteção Florestas - Caminho Florestal/2004	9 405,09
274512015	MT/1.2/037 Desp. B. Seixa - Bacia 47 (Sub-Bacia 9)	37 012,27
274512016	Contrato Programa 356-3 Caxarias	357 886,20
274512017	Proj. MT/1,2/040 Bacia 47 Sub-Bacia 1A-6A	403 887,57
274512018	Proj. MT/1,2/041 Bacia 51 (Alburitel)	22 460,79
274512019	Urbcom - Revit. Zona Comercial - Ourém	32 876,88
274512023	P. Agros 2003 - Benef. Quinta (Casal dos Frades)	14 303,35
274512024	PORLVT Proj. 1.5/088 Mercado Municipal	19 203,70
274512028	Requalificação Urbanismo Comercial Fátima - PITER	61 234,45
274512032	Infraestruturas apoio Parq.Avent.Agroal(const.PT)	8 265,35

**Ano: 2017**
**Uni.: Euros**

Conta	Designação	Valor
274512033	Solar do Baco-Ucharia do Conde - Leader II	32 421,05
274512034	Requalificação do Agroal - PIQTUR e QREN	780 847,71
274512035	Readaptação Casa do Administrador a Museu	412 325,46
274512036	Centro Escolar de Ourém (Caridade)	935 113,54
274512037	Centro Escolar Beato Nuno	993 805,12
274512038	Ampliação Escola 1º CEB de Cova da Iria	775 025,53
274512039	Centro Escolar NS Misericórdias	1 000 651,53
274512040	Proj. MT 1.2/049 R.Esg. Fat. Sub.Bacia26A-Moimento	53 663,09
274512041	Proj. MT 1.2/049 R.Esg. Fat. Sub.Bacia26A-EstMinde	84 411,99
274512042	Proj. MT1.2/049 R.Esg. Fat. Sub.Bacia12-FátimaVelh	36 399,09
274512043	Proj. MT 1.2/049 R.Esg. Fat.-EstMinde Col D7D8P7P8	23 036,83
274512044	Proj. MT 1.2/049 R.Esg. Fat.-EstMinde Col D4P4	13 460,25
274512045	Proj. MT1.2/049 R.Esg. Fat.-Museu col. Est.L.Égua	16 527,81
274512046	Proj. MT 1.2/049 R.Esg. Fat.-EstBlev.Cova Iria	9 555,72
274512047	Proj. MT 1.2/049 R.Esg. Fat.-SubBac9 Rua Centeiros	9 211,06
274512048	Proj. MT 1.2/049 R.Esg. Fat.- Rua do Cruzeiro	7 631,87
274512049	Proj. MT 1.2/049 R.Esg. Fat.- R. Lains Moimento	5 823,38
274512050	Proj. MT 1.2/049 R.Esg. Fat.- R.L.Camões,GilVicent	51 854,81
274512051	Proj. MT1.2/049 R.Esg.Fat.-R.Bombeiros-VilarPrazer	23 797,18
274512052	Proj. MT 1.2/049 R.Esg. Fat.- Rua 13 de Maio	37 775,40
274512053	Proj. MT1.2/049 R.Esg. Fat.- rede baixa cx11H túne	16 377,86
274512054	Gestão Integrada da Mobilidade da Cova da Iria	638 159,02
274512055	Benef. Infraestruturas Urb. Cidade Fátima (PAPA)	252 746,79
274512056	Beneficiação EN 113-1 (FEDER)	467 600,93
274512058	Centro Municipal de Protecção Civil	0,00
274512059	Centro Escolar de Ourém Nascente	1 097 175,33
274512060	Centro Escolar de Freixianda	1 189 478,95
274512061	Centro Escolar de Olival	1 014 661,97
274512062	Req.Av.D.José Alves Correia da Silva	3 579 261,80
274512063	Req. Agroal - 2ª fase	245 812,11
274512064	Passagem desnivelada - Av.D.J. Alves Correia Silva	4 203 159,38
274512065	Projeto "Médio Tejo Gestão em SIG" - CIMT	0,00
274512066	Remodelação do Antigo Edifício Paços Conc. Ourém	345 600,97
274512067	Projeto "Médio Tejo Online"	31 171,11
274512068	Moderniza&Racionaliza@AMLEI	32 099,06
274512069	Redes Drenagem Águas Freg.Espite Matas Cercal	3 451,74
274512070	Redes Drenagem Águas Freg.Fátima-C.V.E.F.A	16 418,38
274512071	Reabilitação do Castelo e do Paço do Conde	3 657,60
27451301	Multiusos de Freixianda (ARSLV)	53 657,40
TOTAL		26 866 559,91

Prestação de Contas – Ano económico de 2017

---

## Nota 6

---

Contas 431 (Despesas de Instalação), 432 (Despesas de Investigação e Desenvolvimento) e 433 (Propriedade Industrial e Outros Direitos)

Descrição das principais quantias incluídas nos saldos das referidas contas:

- ❑ A conta 431 (Despesas de Instalação) apresenta um saldo de 53.628,00€, reportando-se este valor ao Website de divulgação e reporte estatístico.
- ❑ A conta 432 (Despesas de Investigação e Desenvolvimento) apresenta um saldo de 981.104,63 €, sendo este valor reportado, nomeadamente, ao Plano Pormenor entre a Avenida Papa João XXIII e a Avenida D. José Alves Correia da Silva, Projeto de variante em Fátima (Rotunda da Eira da Pedra e Av. Papa João XXIII), Projeto de drenagem de águas pluviais em Fátima, Plano Pormenor da Zona Industrial de Ourém, Plano Pormenor da Zona Industrial de Caxarias, Plano Pormenor da Zona Industrial de Freixianda e Plano Diretor Municipal.
- ❑ A conta 433 (Propriedade Industrial e Outros Direitos) apresenta um saldo de 467.132,54 €, sendo este valor reportado, nomeadamente, à aquisição de software relacionado com o servidor de mapas para difusão, através da internet, do meio físico do território, desenvolvimento da nova identidade visual do Município, licenciamento de soluções de antivírus, software MuniSig Web, software ArcGis e outros softwares.

---

## Nota 7

---

### **Movimento do Ativo Imobilizado**

Durante o exercício de 2017, o movimento ocorrido no valor de custo das imobilizações corpóreas, bem como as respetivas amortizações acumuladas, foi a seguinte:

## ATIVO IMOBILIZADO BRUTO

**Ano: 2017**
**Uni: Euros**

	Saldo Inicial	Reavaliação/Ajust.	Aumentos	Alienações	Sinistros+Abates+Transf.	Saldo Final
De bens de domínio público						
Terrenos e recursos naturais	6 824 256,46	0,00	5 280,00	0,00	5 985,77	6 835 522,23
Edifícios	0,00	0,00	0,00	0,00	0,00	0,00
Outras const. e infraestruturas	187 766 867,08	33,87	59 768,31	0,00	0,00	187 826 669,26
Bens do pat. hist., art. e cultural	65 130,21	0,00	15 500,00	0,00	49 765,04	130 395,25
Outros bens do domínio público	21488,72	0,00	0,00	0,00	0,00	21488,72
Imobilizações em curso	1 188 778,35	9 906,27	5 896 810,35	0,00	0,00	7 095 494,97
Adiantamentos por conta de bens domínio púb.	0,00	0,00	0,00	0,00	0,00	0,00
	195 866 520,82	9 940,14	5 977 358,66	0,00	55 750,81	201909 570,43
De imobilizações incorpóreas	0,00	0,00	0,00	0,00	0,00	0,00
Despesas de instalação	53 628,00	0,00	0,00	0,00	0,00	53 628,00
Despesas de investigação e desenvolvimento	981 104,63	-2 776,40	0,00	0,00	0,00	978 328,23
Propriedade industrial e outros direitos	460 494,71	12 500,52	9 414,23	0,00	0,00	482 409,46
Imobilizações em curso	1756 791,26	0,00	314 187,69	0,00	0,00	2 070 978,95
Adiantamentos por conta de imob. Incorpóreas	0,00	0,00	0,00	0,00	0,00	0,00
	3 252 018,60	9 724,12	323 601,92	0,00	0,00	3 585 344,64
De imobilizações corpóreas						
Terrenos e recursos naturais	16 462 611,54	42 810,00	5 985,77	83 210,00	-5 985,77	16 422 211,54
Edifícios e outras construções	66 962 498,95	18 042,44	25 952,30	0,00	522 835,54	67 529 329,23
Equipamento básico	3 019 618,70	89,65	49 602,39	0,00	74 875,32	3 144 186,06
Equipamento de transporte	2 692 932,92	14,77	7 868,59	87 307,24	3 461,00	2 616 970,04
Ferramentas e utensílios	38 028,37	10,53	5 677,95	0,00	0,00	43 716,85
Equipamento administrativo	1558 229,09	279,00	148 642,29	0,00	-32 186,63	1674 963,75
Taras e vasilhame	350,16	0,00	0,00	0,00	0,00	350,16
Outras imobilizações corpóreas	2 655 178,69	155,50	82 843,51	0,00	-303,35	2 737 874,35
Imobilizações em curso	621203,47	14 085,32	652 732,81	0,00	-652 495,27	635 526,33
Adiantamentos por conta de imob. corpóreas	0,00	0,00	0,00	0,00	0,00	0,00
	94 010 651,89	75 487,21	979 305,61	170 517,24	-89 799,16	94 805 128,31
De investimentos financeiros						
Partes de capital	608 070,00	0,00	0,00	0,00	0,00	608 070,00
Obrigações e títulos de participação	1540 412,98	0,00	0,00	0,00	0,00	1540 412,98
Investimentos em imóveis						
Terrenos e recursos naturais	0,00	0,00	0,00	0,00	0,00	0,00
Edifícios e outras construções	1607 741,84	0,00	0,00	0,00	0,00	1607 741,84
Outras aplicações financeiras	0,00	0,00	0,00	0,00	0,00	0,00
Depósitos em instituições financeiras						
Títulos da dívida pública	0,00	0,00	0,00	0,00	0,00	0,00
Outros títulos	0,00	0,00	0,00	0,00	0,00	0,00
Imobilizações em curso						
Adiantamentos por conta de invest. Financeiros	0,00	0,00	0,00	0,00	0,00	0,00
	3 756 224,82	0,00	0,00	0,00	0,00	3 756 224,82

## AMORTIZAÇÕES E PROVISÕES

**Ano: 2017**
**Un: Euros**

Rubricas		Saldo Inicial	Reforço	Regularizações	Saldo Final
De bens de domínio público	485				
Terrenos e recursos naturais	4851	0,00	0,00	0,00	0,00
Edifícios	4852	0,00	0,00	0,00	0,00
Outras const. e infraestruturas	4853	107 884 965,43	9 637 087,91	0,00	117 522 053,34
Bens do pat. hist., art. e cultural	4855	644,37	876,90	0,00	1521,27
Outros bens do domínio público	4859	16 022,89	420,08	0,00	16 442,97
		107 901 632,69	9 638 384,89	0,00	117 540 017,58
De imobilizações incorpóreas	483				
Despesas de instalação	4831	119 16,14	17 874,21	0,00	29 790,35
Despesas de investigação e desenvolvimento	4832	981 104,63	0,00	0,00	981 104,63
Propriedade industrial e outros direitos	4833	273 642,76	84 948,62	0,00	358 591,38
		1266 663,53	102 822,83	0,00	1369 486,36
De imobilizações corpóreas	482				
Terrenos e recursos naturais	4821	0,00	0,00	0,00	0,00
Edifícios e outras construções	4822				
Edifícios	48221	5 965 839,36	730 238,82	0,00	6 696 078,18
Outras construções	48222	3 993 386,65	344 127,42	0,00	4 337 514,07
Equipamento básico	4823	2 747 783,08	74 432,75	5 019,37	2 817 196,46
Equipamento de transporte	4824	2 433 563,93	118 109,63	85 658,00	2 466 015,56
Ferramentas e utensílios	4825	27 510,03	3 100,20	0,00	30 610,23
Equipamento administrativo	4826	1360 182,61	96 930,82	32 186,63	1424 926,80
Taras e vasilhame	4827	350,16	0,00	0,00	350,16
Outras imobilizações corpóreas	4829	1555 509,10	292 208,77	251,36	1847 466,51
		18 084 124,92	1659 148,41	123 115,36	19 620 157,97
De investimentos em imóveis	481				
Terrenos e recursos naturais	4811	0,00	0,00	0,00	0,00
Edifícios e outras construções	4812				
Edifícios	48121	199 769,70	21 113,39	0,00	220 883,09
Outras construções	48122	539,48	248,99	0,00	788,47
		200 309,18	21362,38	0,00	221671,56
De investimentos financeiros	49				
Partes de capital	491	0,00	0,00	0,00	0,00
Obrigações e títulos de participação	492	0,00	0,00	0,00	0,00
Outras aplicações financeiras	495				
Depósitos em instituições financeiras	4951	0,00	0,00	0,00	0,00
Títulos de dívida pública	4952	0,00	0,00	0,00	0,00
Outros títulos	4953	0,00	0,00	0,00	0,00
		0,00	0,00	0,00	0,00



## **Nota 8**

---

Descrição do ativo imobilizado que, à exceção dos edifícios e outras construções e viaturas (a desagregar elemento por elemento), poderá ser efetuada por grupos homogéneos (conjunto de elementos da mesma espécie, cuja amortização obedeça ao mesmo regime e deva iniciar-se no mesmo ano).



Município de Ourém

## Ficha de amortizações por conta

Ano: 2017

Bem			Aquisição		Alterações patrimoniais		Valor bruto	Amortizações					Situação atual do bem	
GH	Nº Invent.	Descrição do bem	Tipo	Data	Valor aquisição /avaliação	Aumentos	Diminuições	Anos ant.	Extraord.	Exercício Taxa	Valor	Acum ulados	Valor patrim.liq.	
Classificação patrimonial: 4112														
000 00 00	2	Valorlis, S.A.	01		152 991,29	408,71	0,00	153 400,00	0,00	0,00	0,00	0,00	153 400,00	
000 00 00	6	Ourémviva - Gestão de Eventos, Serviços e Ec	01	10/2000	50 000,00	0,00	0,00	50 000,00	0,00	0,00	0,00	0,00	50 000,00	
000 00 00	7	Simlis,S.A.	01		82 170,00	0,00	0,00	82 170,00	0,00	0,00	0,00	0,00	82 170,00	
Totais da conta 4112:						408,71		285 570,00		0,00		0,00		
						285 161,29	0,00	0,00			0,00		285 570,00	
Classificação patrimonial: 4113														
000 00 00	1	Ribacarne - Matadouro Regional do Ribatejo N	01		24 939,89	60,11	0,00	25 000,00	0,00	0,00	0,00	0,00	25 000,00	
000 00 00	9	Fatiparques, S.A	00	07/2004	37 500,00	137 500,00	0,00	175 000,00	0,00	0,00	0,00	0,00	175 000,00	
000 00 00	20	MaisOurém, S.A	01	12/2008	122 500,00	0,00	0,00	122 500,00	0,00	0,00	0,00	0,00	122 500,00	
Totais da conta 4113:						137 560,11		322 500,00		0,00		0,00		
						184 939,89	0,00	0,00			0,00		322 500,00	
Classificação patrimonial: 4122														
000 00 00	23	Fundo de Apoio Municipal (FAM)	99	06/2015	1 540 412,98	0,00	0,00	1 540 412,98	0,00	0,00	0,00	0,00	1 540 412,98	
Totais da conta 4122:						0,00		1 540 412,98		0,00		0,00		
						1 540 412,98	0,00	0,00			0,00		1 540 412,98	
Classificação patrimonial: 41421														
301 02 99D 406		Edifício sede da INSIGNARE - Designado por '	23	05/1997	376 910,22	7 684,27	0,00	384 594,49	63 580,62	0,00	1,41	5 269,26	315 744,61	
301 02 99D 1456		Edifício destinado a comércio e Serviços - Café	23	12/2005	271 422,21	5 075,13	0,00	276 497,34	38 591,51	0,00	1,30	3 502,58	234 403,25	
301 02 99D 1473		Mercado Municipal - Espaços Arrendados	23	12/2005	467 254,19	95 224,59	0,00	562 478,78	76 601,38	0,00	1,45	7 148,88	478 728,52	
301 01 03D 1741		Loja comercial 1 - ex. posto de turismo, galeria	24	01/2013	82 940,00	0,00	7,14	82 932,86	5 805,32	0,00	1,75	1 451,33	75 676,21	
301 02 99D 1742		Edifício A de r/chão e 1º andar, destinado a bal	23		173 823,44	6 706,89	2,38	180 527,95	9 257,40	0,00	1,28	2 279,81	168 990,74	
301 02 99D 1743		Edifício B de r/chão e 1º andar, destinado a sal	23		111 600,91	4 131,22	1,60	115 730,53	5 933,47	0,00	1,28	1 461,53	108 335,53	
Totais da conta 41421:						118 822,10		1 602 761,95		0,00		220 883,09		
						1 483 950,97	11,12	199 769,70			21 113,39		1 381 878,86	



## Município de Ourém

# Ficha de amortizações por conta

Ano: 2017

Bem			Aquisição		Alterações patrimoniais		Valor bruto	Amortizações					Situação atual do bem	
GH	Nº Invent.	Descrição do bem	Tipo	Data	Valor aquisição /avaliação	Aumentos	Diminuições	Anos ant.	Extraord.	Exercício Taxa	Valor	Acum ulados	Valor patrim.liq.	
Classificação patrimonial: 41422														
301 04 99E 1801		Quiosque em Fátima - Praceta de Santo Antón	23	10/2014	4 979,89	0,00	0,00	4 979,89	539,48	0,00	5,00	248,99	788,47	4 191,42
Totais da conta 41422:						0,00		4 979,89		0,00		788,47		
						4 979,89	0,00	539,48			248,99		4 191,42	
Classificação patrimonial: 421														
301 07 04 7		Terreno subjacente e logradouro do Reservató	08	10/1996	8 429,68	0,00	0,00	8 429,68	0,00	0,00	0,00	0,00		8 429,68
301 06 01 8		Terreno subjacente e logradouro do edifício	02	10/1996	143 404,40	0,00	0,00	143 404,40	0,00	0,00	0,00	0,00		143 404,40
301 07 99 9		Estaleiro Municipal - Terreno subjacente e logr	11	05/1998	207 876,27	0,00	0,00	207 876,27	0,00	0,00	0,00	0,00		207 876,27
301 07 99 15		Terreno destinado a construção - Reservatório	00	01/1995	0,00	0,00	0,00	0,00	0,00	0,00	0,00	0,00		0,00
302 01 06 17		Terra de semeadura com oliveiras e mato - Pai	30	10/1999	17 457,93	0,00	0,00	17 457,93	0,00	0,00	0,00	0,00		17 457,93
301 07 04 18		Terreno subjacente e logradouro da Cantina es	30	08/2000	3 990,38	0,00	0,00	3 990,38	0,00	0,00	0,00	0,00		3 990,38
301 07 02 26		Lote de terreno destinado a zona verde	06	06/1992	7 033,05	0,00	0,00	7 033,05	0,00	0,00	0,00	0,00		7 033,05
301 06 99 27		Terreno composto por pinhal destinado à Zona	30	07/2000	329 206,61	0,00	0,00	329 206,61	0,00	0,00	0,00	0,00		329 206,61
302 01 05 28		Terreno de pousio com oliveiras ( acesso à jazi	30	05/1997	12 469,95	0,00	0,00	12 469,95	0,00	0,00	0,00	0,00		12 469,95
302 01 99 29		Pinhal (rotunda do pinheiro Caxarias- Olival)	30	04/2000	15 694,68	0,00	819,53	14 875,15	0,00	0,00	0,00	0,00		14 875,15
301 07 02 32		Lote nº 30, destinado a equipamento desportiv	08	01/1992	20 151,44	0,00	0,00	20 151,44	0,00	0,00	0,00	0,00		20 151,44
301 07 04 33		Lote nº 2 destinado a instalações de tratament	08	01/2000	2 783,29	0,00	0,00	2 783,29	0,00	0,00	0,00	0,00		2 783,29
301 07 99 34		Terreno subjacente e logradouro do pavilhão d	30	10/1997	107 715,41	0,00	0,00	107 715,41	0,00	0,00	0,00	0,00		107 715,41
301 07 02 36		Terreno - Jardim D. João Pereira Venâncio	08	08/1995	498,80	0,00	0,00	498,80	0,00	0,00	0,00	0,00		498,80
301 06 99 41		Lote de terreno (arruamento)	06	06/1997	73 299,35	0,00	0,00	73 299,35	0,00	0,00	0,00	0,00		73 299,35
301 06 01 48		Lote de terreno, designado pela letra a, do lote	08	12/1980	8 957,41	0,00	0,00	8 957,41	0,00	0,00	0,00	0,00		8 957,41
302 01 04 50		Terra de semeadura - Parque Aventura do Agr	01	01/2001	22 445,91	0,00	0,00	22 445,91	0,00	0,00	0,00	0,00		22 445,91
301 06 01 71		Parcela de terreno designado pelo lote B	06	03/2001	31 035,21	0,00	0,00	31 035,21	0,00	0,00	0,00	0,00		31 035,21
301 06 01 72		Parcela de terreno designado pelo lote B - Par	06	03/2001	31 035,21	0,00	0,00	31 035,21	0,00	0,00	0,00	0,00		31 035,21
301 07 99 85		Terreno composto por pinhal - Futura Zona Ind	30	05/2001	49 879,79	0,00	0,00	49 879,79	0,00	0,00	0,00	0,00		49 879,79
301 06 99 132		Terra de mato e pinheiros (Rotunda do Pinheir	30	08/2001	74 819,68	0,00	9 863,36	64 956,32	0,00	0,00	0,00	0,00		64 956,32
302 01 99 134		Terreno destinado a construção	30	09/2001	187 049,21	0,00	0,00	187 049,21	0,00	0,00	0,00	0,00		187 049,21
301 06 01 137		Terreno da Quinta das Praças - Centro de Neg	30	08/1979	34 915,85	0,00	0,00	34 915,85	0,00	0,00	0,00	0,00		34 915,85
301 06 99 139		Terreno do quartel da GNR, Canil, etc	30	05/1980	14 839,24	0,00	0,00	14 839,24	0,00	0,00	0,00	0,00		14 839,24



Município de Ourém

## Ficha de amortizações por conta

Ano: 2017

Bem			Aquisição		Alterações patrimoniais		Valor bruto	Amortizações					Situação atual do bem	
GH	Nº Invent.	Descrição do bem	Tipo	Data	Valor aquisição /avaliação	Aumentos	Diminuições	Anos ant.	Exercício			Acum ulados	Valor patrim.liq.	
									Extraord.	Taxa	Valor			
Classificação patrimonial: 421														
301 06 01	155	Terreno subjacente e logradouro da EB1 de Vil	30	11/1978	10 125,00	0,00	0,00	10 125,00	0,00	0,00	0,00	0,00	0,00	10 125,00
301 07 04	159	Terreno - (para construção edifício escolar Rio	30	03/2002	50 129,19	0,00	15 100,00	35 029,19	0,00	0,00	0,00	0,00	0,00	35 029,19
301 06 01	169	Terreno subjacente da EB1 de Ourém e APDA	30	07/1978	7 631,61	0,00	0,00	7 631,61	0,00	0,00	0,00	0,00	0,00	7 631,61
302 01 06	209	Terra de pousio - Parque Aventura do Agroal	23	02/2003	19 951,92	0,00	0,00	19 951,92	0,00	0,00	0,00	0,00	0,00	19 951,92
301 06 01	210	Lote nº 27 - terreno para construção urbana	30	01/2003	34 916,00	0,00	0,00	34 916,00	0,00	0,00	0,00	0,00	0,00	34 916,00
302 01 99	211	Terreno subjacente e logradouro do jardim de i	30	02/2003	31 015,50	0,00	0,00	31 015,50	0,00	0,00	0,00	0,00	0,00	31 015,50
302 01 99	212	Terreno subjacente e logradouro do jardim de i	30	02/2003	28 844,50	0,00	0,00	28 844,50	0,00	0,00	0,00	0,00	0,00	28 844,50
301 07 04	214	Terreno subjacente e respectivo logradouro do	30	02/1982	15 412,50	0,00	0,00	15 412,50	0,00	0,00	0,00	0,00	0,00	15 412,50
302 01 99	215	Terreno subjacente e logradouro do complexo	30	05/2003	10 724,20	0,00	0,00	10 724,20	0,00	0,00	0,00	0,00	0,00	10 724,20
301 06 02	216	Terreno subjacente e respectivo logradouro da	30	08/1988	33 000,00	0,00	0,00	33 000,00	0,00	0,00	0,00	0,00	0,00	33 000,00
302 01 03	218	Terreno composto por pinhal destinado ao Can	30	04/2003	780 783,06	0,00	0,00	780 783,06	0,00	0,00	0,00	0,00	0,00	780 783,06
302 01 01	219	Terreno destinado a Quinta Pedagógica do Oli	30	04/2003	113 476,53	0,00	0,00	113 476,53	0,00	0,00	0,00	0,00	0,00	113 476,53
301 06 99	220	Logradouro e terreno subjacente à Cantina esc	01	05/2003	5 000,00	0,00	0,00	5 000,00	0,00	0,00	0,00	0,00	0,00	5 000,00
301 07 04	221	Terreno destinado a zona verde, junto das pisc	08	07/2003	3 880,00	0,00	0,00	3 880,00	0,00	0,00	0,00	0,00	0,00	3 880,00
301 07 04	225	Terreno subjacente e logradouro do jardim de i	00		8 080,00	0,00	0,00	8 080,00	0,00	0,00	0,00	0,00	0,00	8 080,00
301 06 01	227	Terreno subjacente e logradouro do Museu Mu	30	11/2003	87 289,64	0,00	0,00	87 289,64	0,00	0,00	0,00	0,00	0,00	87 289,64
302 01 01	243	Terreno subjacente e logradouro do Mercado -	30	02/1978	19 348,37	0,00	0,00	19 348,37	0,00	0,00	0,00	0,00	0,00	19 348,37
301 06 01	244	Lote nº 25	08	07/1985	23 992,18	0,00	0,00	23 992,18	0,00	0,00	0,00	0,00	0,00	23 992,18
301 06 01	250	Lote de terreno destinado a construção urbana	00	05/2004	0,00	0,00	0,00	0,00	0,00	0,00	0,00	0,00	0,00	0,00
302 01 01	251	Terreno para construção	01	10/2004	20 380,00	0,00	0,00	20 380,00	0,00	0,00	0,00	0,00	0,00	20 380,00
301 06 02	254	Terreno subjacente e logradouro da EB1 de Alt	00	01/2004	11 000,00	0,00	0,00	11 000,00	0,00	0,00	0,00	0,00	0,00	11 000,00
301 06 02	256	Terreno subjacente e logradouro da EB1 de Fo	00	01/2004	16 230,00	0,00	0,00	16 230,00	0,00	0,00	0,00	0,00	0,00	16 230,00
301 06 02	258	Terreno subjacente e logradouro da EB1 de Pii	00	01/2004	13 020,00	0,00	0,00	13 020,00	0,00	0,00	0,00	0,00	0,00	13 020,00
301 06 02	260	Terreno subjacente e logradouro da EB1 de Va	00	01/2004	15 105,00	0,00	0,00	15 105,00	0,00	0,00	0,00	0,00	0,00	15 105,00
301 06 02	262	Terreno subjacente e logradouro do edifício es	00	01/2004	15 105,00	0,00	0,00	15 105,00	0,00	0,00	0,00	0,00	0,00	15 105,00
301 06 02	264	Terreno subjacente e logradouro da EB1 de C2	00	01/2004	13 160,00	0,00	0,00	13 160,00	0,00	0,00	0,00	0,00	0,00	13 160,00
301 06 02	266	Terreno subjacente e logradouro da escola do	00	01/2004	9 705,00	0,00	0,00	9 705,00	0,00	0,00	0,00	0,00	0,00	9 705,00
301 06 02	268	Terreno subjacente e logradouro do edifício es	00	01/2004	11 117,50	0,00	0,00	11 117,50	0,00	0,00	0,00	0,00	0,00	11 117,50
301 06 02	270	Terreno subjacente e logradouro da EB1 dos A	00	01/2004	19 000,00	0,00	0,00	19 000,00	0,00	0,00	0,00	0,00	0,00	19 000,00



Município de Ourém

## Ficha de amortizações por conta

Ano: 2017

Bem			Aquisição		Alterações patrimoniais		Valor bruto	Amortizações					Situação atual do bem	
GH	Nº Invent.	Descrição do bem	Tipo	Data	Valor aquisição /avaliação	Aumentos	Diminuições	Anos ant.	Extraord.	Exercício		Acum ulados	Valor patrim.liq.	
										Taxa	Valor			
Classificação patrimonial: 421														
301 06 02	272	Terreno subjacente e logradouro da EB1 da Ba	00	01/2004	13 930,00	0,00	0,00	13 930,00	0,00	0,00	0,00	0,00	13 930,00	
301 06 02	274	Terreno subjacente e logradouro da EB1 da Ca	00	01/2004	25 420,00	0,00	0,00	25 420,00	0,00	0,00	0,00	0,00	25 420,00	
301 06 02	276	Terreno subjacente e logradouro da EB1 de Ca	00	01/2004	12 650,00	0,00	0,00	12 650,00	0,00	0,00	0,00	0,00	12 650,00	
301 06 02	278	Terreno subjacente e logradouro do edifício es	00	01/2004	20 210,00	0,00	0,00	20 210,00	0,00	0,00	0,00	0,00	20 210,00	
301 06 02	280	Terreno subjacente e logradouro da EB1 de Pc	00	01/2004	47 800,00	0,00	0,00	47 800,00	0,00	0,00	0,00	0,00	47 800,00	
301 06 02	282	Terreno subjacente e logradouro da EB1 do Ce	00	01/2004	20 620,00	0,00	0,00	20 620,00	0,00	0,00	0,00	0,00	20 620,00	
301 06 02	284	Terreno subjacente e logradouro da EB1de Nir	00	01/2004	12 280,00	0,00	0,00	12 280,00	0,00	0,00	0,00	0,00	12 280,00	
301 06 02	286	Terreno subjacente e logradouro da EB1 do Ca	00	01/2004	8 592,50	0,00	0,00	8 592,50	0,00	0,00	0,00	0,00	8 592,50	
301 06 02	290	Terreno subjacente e logradouro da EB1de Esj	00	01/2004	23 900,00	0,00	0,00	23 900,00	0,00	0,00	0,00	0,00	23 900,00	
301 06 02	292	Terreno subjacente e logradouro da EB1 de Fri	00	01/2004	12 520,00	0,00	0,00	12 520,00	0,00	0,00	0,00	0,00	12 520,00	
301 06 02	294	Terreno subjacente e logradouro da EB1 da Ai	00	01/2004	19 830,00	0,00	0,00	19 830,00	0,00	0,00	0,00	0,00	19 830,00	
301 06 02	296	Terreno subjacente e logradouro do edifício es	00	01/2004	12 610,00	0,00	0,00	12 610,00	0,00	0,00	0,00	0,00	12 610,00	
301 06 02	298	Terreno subjacente e logradouro da EB1e J.L. c	00	01/2004	22 930,00	0,00	0,00	22 930,00	0,00	0,00	0,00	0,00	22 930,00	
301 06 02	301	Terreno subjacente e logradouro da EB1 de Fá	00	01/2004	59 150,00	0,00	0,00	59 150,00	0,00	0,00	0,00	0,00	59 150,00	
301 06 02	303	Terreno subjacente e logradouro da EB1 de Fá	00	01/2004	16 625,00	0,00	0,00	16 625,00	0,00	0,00	0,00	0,00	16 625,00	
301 06 02	305	Terreno subjacente e logradouro da EB1 da Gi	00	01/2004	16 800,00	0,00	0,00	16 800,00	0,00	0,00	0,00	0,00	16 800,00	
301 06 02	307	Terreno subjacente e logradouro da EB1 de Lo	00	01/2004	92 750,00	0,00	0,00	92 750,00	0,00	0,00	0,00	0,00	92 750,00	
301 06 02	309	Terreno subjacente e logradouro da EB1da Ma	00	01/2004	11 210,00	0,00	0,00	11 210,00	0,00	0,00	0,00	0,00	11 210,00	
301 06 02	311	Terreno subjacente e logradouro do edifício es	00	01/2004	50 750,00	0,00	0,00	50 750,00	0,00	0,00	0,00	0,00	50 750,00	
301 06 02	313	Terreno subjacente e logradouro da EB1 da Mc	00	01/2004	9 895,00	0,00	0,00	9 895,00	0,00	0,00	0,00	0,00	9 895,00	
301 06 02	315	Terreno subjacente e logradouro da EB1 de Fo	00	01/2004	24 770,00	0,00	0,00	24 770,00	0,00	0,00	0,00	0,00	24 770,00	
301 06 02	317	Terreno subjacente e logradouro da - EB1 Cac	00	01/2004	9 328,00	0,00	0,00	9 328,00	0,00	0,00	0,00	0,00	9 328,00	
301 06 02	319	Terreno subjacente e logradouro da EB1 Charr	00	01/2004	12 745,00	0,00	0,00	12 745,00	0,00	0,00	0,00	0,00	12 745,00	
301 06 02	321	Terreno subjacente e logradouro do edificio da	00	01/2004	12 745,00	0,00	0,00	12 745,00	0,00	0,00	0,00	0,00	12 745,00	
301 06 02	325	Terreno subjacente e logradouro do edificio es	00	01/2004	14 600,00	0,00	0,00	14 600,00	0,00	0,00	0,00	0,00	14 600,00	
301 06 02	327	Terreno subjacente e logradouro da EB1 de Sã	00	01/2004	14 255,00	0,00	0,00	14 255,00	0,00	0,00	0,00	0,00	14 255,00	
301 06 02	329	Terreno subjacente e logradouro da EB da EB1	00	01/2004	18 200,00	0,00	0,00	18 200,00	0,00	0,00	0,00	0,00	18 200,00	
301 06 02	331	Terreno subjacente e logradouro da EB1 do Ci	00	01/2004	13 162,50	0,00	0,00	13 162,50	0,00	0,00	0,00	0,00	13 162,50	
301 06 02	333	Terreno subjacente e logradouro do edificio es	00	01/2004	11 850,00	0,00	0,00	11 850,00	0,00	0,00	0,00	0,00	11 850,00	



## Município de Ourém

# Ficha de amortizações por conta

Ano: 2017

Bem			Aquisição		Alterações patrimoniais		Valor bruto	Amortizações					Situação atual do bem	
GH	Nº Invent.	Descrição do bem	Tipo	Data	Valor aquisição /avaliação	Aumentos	Diminuições	Anos ant.	Extraord.	Exercício		Acum ulados	Valor patrim.liq.	
										Taxa	Valor			
Classificação patrimonial: 421														
301 06 02	335	Terreno subjacente e logradouro da EB1 do Pi	00	01/2004	23 680,00	0,00	0,00	23 680,00	0,00	0,00	0,00	0,00	23 680,00	
301 06 02	337	Terreno subjacente e logradouro da EB1 Ourér	00	01/2004	48 765,00	0,00	0,00	48 765,00	0,00	0,00	0,00	0,00	48 765,00	
301 06 02	339	Terreno subjacente e logradouro do edifício da	00	01/2004	12 600,00	0,00	0,00	12 600,00	0,00	0,00	0,00	0,00	12 600,00	
301 06 02	341	Terreno subjacente e logradouro da EB1 do Cz	00	01/2004	18 800,00	0,00	0,00	18 800,00	0,00	0,00	0,00	0,00	18 800,00	
301 06 02	345	Terreno subjacente e logradouro da EB1 de La	00	01/2004	38 620,00	0,00	0,00	38 620,00	0,00	0,00	0,00	0,00	38 620,00	
301 06 02	347	Terreno subjacente e logradouro da EB1 de M	00	01/2004	24 909,60	0,00	0,00	24 909,60	0,00	0,00	0,00	0,00	24 909,60	
301 06 02	349	Terreno subjacente e logradouro da EB1 Sobre	00	01/2004	27 440,00	0,00	0,00	27 440,00	0,00	0,00	0,00	0,00	27 440,00	
301 06 02	351	Terreno subjacente e logradouro da EB1 de Va	00	01/2004	26 920,00	0,00	0,00	26 920,00	0,00	0,00	0,00	0,00	26 920,00	
301 06 02	353	Terreno subjacente e logradouro da EB1 de Al	00	01/2004	17 640,00	0,00	0,00	17 640,00	0,00	0,00	0,00	0,00	17 640,00	
301 06 02	357	Terreno subjacente e logradouro da EB1 do Pi	00	01/2004	12 620,00	0,00	0,00	12 620,00	0,00	0,00	0,00	0,00	12 620,00	
301 06 02	359	Terreno subjacente e logradouro da EB1 de Va	00	01/2004	12 620,00	0,00	0,00	12 620,00	0,00	0,00	0,00	0,00	12 620,00	
301 06 02	361	Terreno subjacente ao edifício da antiga escola	00	01/2004	15 870,00	0,00	0,00	15 870,00	0,00	0,00	0,00	0,00	15 870,00	
301 06 02	363	Terreno subjacente e logradouro da EB1 de Cz	00	01/2004	13 610,00	0,00	0,00	13 610,00	0,00	0,00	0,00	0,00	13 610,00	
301 06 02	365	Terreno subjacente e logradouro do edifício es	00	01/2004	8 360,00	0,00	0,00	8 360,00	0,00	0,00	0,00	0,00	8 360,00	
301 06 02	367	Terreno subjacente e logradouro da EB1 Olival	00	01/2004	33 200,00	0,00	0,00	33 200,00	0,00	0,00	0,00	0,00	33 200,00	
301 06 02	369	Terreno subjacente e logradouro do edifício EB	00	01/2004	2 475,00	0,00	0,00	2 475,00	0,00	0,00	0,00	0,00	2 475,00	
301 06 02	371	Terreno subjacente e logradouro do edifício da	00	01/2004	11 670,00	0,00	0,00	11 670,00	0,00	0,00	0,00	0,00	11 670,00	
301 06 02	373	Terreno subjacentete e logradouro da EB1 da F	00	01/2004	8 680,00	0,00	0,00	8 680,00	0,00	0,00	0,00	0,00	8 680,00	
301 06 02	375	Terreno subjacente e logradouro da EB1 de M	00	01/2004	14 030,00	0,00	0,00	14 030,00	0,00	0,00	0,00	0,00	14 030,00	
301 06 02	377	Terreno subjacente e logradouro da EB1 de Cz	00	01/2004	12 680,00	0,00	0,00	12 680,00	0,00	0,00	0,00	0,00	12 680,00	
301 06 02	379	Terreno subjacente, logradouro da EB1 de Cas	00	01/2004	14 600,00	0,00	0,00	14 600,00	0,00	0,00	0,00	0,00	14 600,00	
301 06 02	381	Terreno subjacente e logradouro da EB1 de Ri	00	01/2004	26 925,00	0,00	0,00	26 925,00	0,00	0,00	0,00	0,00	26 925,00	
301 06 02	383	Terreno subjacente e logradouro da EB1 da S	00	01/2004	12 630,00	0,00	0,00	12 630,00	0,00	0,00	0,00	0,00	12 630,00	
301 06 02	385	Terreno subjacente e logradouro do edifício es	00	01/2004	17 600,00	0,00	0,00	17 600,00	0,00	0,00	0,00	0,00	17 600,00	
301 06 02	387	Terreno subjacente e logradouro da EB1 dos C	00	01/2004	12 680,00	0,00	0,00	12 680,00	0,00	0,00	0,00	0,00	12 680,00	
301 06 02	389	Terreno subjacente e logradouro da EB1 de Fo	00	01/2004	17 765,00	0,00	0,00	17 765,00	0,00	0,00	0,00	0,00	17 765,00	
301 06 02	391	Terreno subjacente e logradouro da EB1 da Ta	00	01/2004	13 500,00	0,00	0,00	13 500,00	0,00	0,00	0,00	0,00	13 500,00	
301 06 02	393	Terreno subjacente e logradouro do edifício es	00	01/2004	24 480,00	0,00	0,00	24 480,00	0,00	0,00	0,00	0,00	24 480,00	
301 06 02	395	Terreno subjacente e logradouro da EB1 da M	00	01/2004	11 590,00	0,00	0,00	11 590,00	0,00	0,00	0,00	0,00	11 590,00	



## Município de Ourém

# Ficha de amortizações por conta

Ano: 2017

Bem			Aquisição		Alterações patrimoniais		Valor bruto	Amortizações					Situação atual do bem	
GH	Nº Invent.	Descrição do bem	Tipo	Data	Valor aquisição /avaliação			Anos ant.	Exercício			Acum ulados	Valor patrim.liq.	
						Aumentos	Diminuições		Extraord.	Taxa	Valor			
Classificação patrimonial: 421														
301 06 02	399	Terreno subjacente e logradouro da EB1de Ur	00	01/2004	20 280,00	0,00	0,00	20 280,00	0,00	0,00	0,00	0,00	0,00	20 280,00
302 01 99	407	Terreno de pousio futuro terminal rodoviário	22	01/2005	669 000,00	0,00	0,00	669 000,00	0,00	0,00	0,00	0,00	0,00	669 000,00
302 01 99	408	Terreno subjacente e logradouro de Centro Es	06	01/2005	386 598,00	184 801,00	6 000,00	565 399,00	0,00	0,00	0,00	0,00	0,00	565 399,00
302 01 99	409	Terra de semeadura e vinha futura feira de san	30	03/2005	113 000,00	0,00	0,00	113 000,00	0,00	0,00	0,00	0,00	0,00	113 000,00
301 06 02	411	Terreno subjacente e logradouro do moinho de	08	03/2005	595,40	0,00	0,00	595,40	0,00	0,00	0,00	0,00	0,00	595,40
301 06 01	412	Parcela de terreno ceder ao santuario de fatim	25	04/2005	5 000,58	0,00	0,00	5 000,58	0,00	0,00	0,00	0,00	0,00	5 000,58
301 07 99	413	Terreno subjacente e logradouro do complexo	30	06/2005	17 081,87	0,00	0,00	17 081,87	0,00	0,00	0,00	0,00	0,00	17 081,87
301 07 99	414	Terreno subjacente e logradouro do complexo	30	06/2005	14 367,47	0,00	0,00	14 367,47	0,00	0,00	0,00	0,00	0,00	14 367,47
301 07 99	416	Terreno subjacente e logradouro do edificio ex	02	06/2005	625 000,00	0,00	0,00	625 000,00	0,00	0,00	0,00	0,00	0,00	625 000,00
301 07 99	421	Terreno subjacente e logradouro do complexo	30	09/2005	36 761,56	0,00	0,00	36 761,56	0,00	0,00	0,00	0,00	0,00	36 761,56
302 01 03	422	Terreno composto por pinhal destinado a ampli	30	12/2005	35 000,00	0,00	0,00	35 000,00	0,00	0,00	0,00	0,00	0,00	35 000,00
302 01 99	423	Terra de pousio destinado ao futuro traçado do	30	06/2005	51 250,00	0,00	40 754,15	10 495,85	0,00	0,00	0,00	0,00	0,00	10 495,85
301 06 99	1483	Lote nº 1 - Parque Desportivo de Caridade - C	30	02/2006	189 469,32	0,00	0,00	189 469,32	0,00	0,00	0,00	0,00	0,00	189 469,32
301 06 01	1484	Terreno subjacente e logradouro de Centro Es	30	02/2006	60 530,68	0,00	0,00	60 530,68	0,00	0,00	0,00	0,00	0,00	60 530,68
302 01 99	1485	Terra de semeadura com oliveiras e vinha	30	02/2006	128 250,00	0,00	0,00	128 250,00	0,00	0,00	0,00	0,00	0,00	128 250,00
301 06 01	1488	Lote nº 39 - loteamento de Branca Seabra e ol	22		22 849,98	0,00	0,00	22 849,98	0,00	0,00	0,00	0,00	0,00	22 849,98
302 01 01	1489	Terreno composto por terra com vinha e oliveir	30	05/2006	58 477,50	0,00	0,00	58 477,50	0,00	0,00	0,00	0,00	0,00	58 477,50
301 06 01	1492	Parcela de terreno, destinada ao alargamento	30	08/2006	175 000,00	0,00	0,00	175 000,00	0,00	0,00	0,00	0,00	0,00	175 000,00
303 01 04	1495	Terreno para construção, terreno com nascent	30	12/2006	187 500,00	47 440,09	0,00	234 940,09	0,00	0,00	0,00	0,00	0,00	234 940,09
301 06 01	1514	Terreno destinado a construção	30	04/2007	50 000,00	0,00	0,00	50 000,00	0,00	0,00	0,00	0,00	0,00	50 000,00
301 06 01	1516	Terreno destinado ao alargamento da Rua de C	30	05/2007	25 231,00	1 770 827,60	35 759,70	1 760 298,90	0,00	0,00	0,00	0,00	0,00	1 760 298,90
301 07 99	1517	Terreno subjacente e logradouro do Complexo	06	06/2007	55 202,50	0,00	0,00	55 202,50	0,00	0,00	0,00	0,00	0,00	55 202,50
301 06 02	1519	Terreno subjacente e logradouro do Moinho de	29	06/2007	344,94	0,00	0,00	344,94	0,00	0,00	0,00	0,00	0,00	344,94
301 07 04	1520	Terreno subjacente e logradouro do novo Paço	24	06/2007	977 350,00	0,00	0,00	977 350,00	0,00	0,00	0,00	0,00	0,00	977 350,00
301 06 99	1521	Terreno - Rotunda de Pinhel (E. N. 113 - Pinhe	30	07/2007	109 283,00	30 910,00	0,00	140 193,00	0,00	0,00	0,00	0,00	0,00	140 193,00
302 01 01	1522	Terreno de mato	30	10/2007	180 000,00	0,00	126 510,00	53 490,00	0,00	0,00	0,00	0,00	0,00	53 490,00
302 01 01	1523	Terra de cultura e pousio - Junto à EB1 de Esp	30	11/2007	10 000,00	0,00	0,00	10 000,00	0,00	0,00	0,00	0,00	0,00	10 000,00
302 01 01	1554	Terreno subjacente ao Centro Escolar do Oliva	30	02/2008	151 900,00	0,00	0,00	151 900,00	0,00	0,00	0,00	0,00	0,00	151 900,00
301 06 01	1555	Terreno destinado a construção	30	04/2008	200 000,00	0,00	0,00	200 000,00	0,00	0,00	0,00	0,00	0,00	200 000,00



Município de Ourém

## Ficha de amortizações por conta

Ano: 2017

Bem			Aquisição		Alterações patrimoniais		Valor bruto	Amortizações				Situação atual do bem		
GH	Nº Invent.	Descrição do bem	Tipo	Data	Valor aquisição /avaliação	Aumentos	Diminuições	Anos ant.	Exercício			Acum ulados	Valor patrim.liq.	
									Extraord.	Taxa	Valor			
Classificação patrimonial: 421														
301 06 01	1563	Terreno subjacente e logradouro de Centro Es	30	07/2008	50 000,00	100 000,00	0,00	150 000,00	0,00	0,00	0,00	0,00	0,00	150 000,00
301 06 99	1590	Lote nº 12	08	05/2009	4 978,34	0,00	0,00	4 978,34	0,00	0,00	0,00	0,00	0,00	4 978,34
301 06 99	1591	Terreno subjacente e logradouro de Centro Es	30	08/2009	70 315,00	120 145,00	0,00	190 460,00	0,00	0,00	0,00	0,00	0,00	190 460,00
302 01 01	1593	1/2 de uma terra de semeadura para drenager	30	05/2009	1 750,00	0,00	0,00	1 750,00	0,00	0,00	0,00	0,00	0,00	1 750,00
301 07 99	1622	Terreno para o Reservatório de água da Achad	30	07/2010	2 700,00	2 805,00	0,00	5 505,00	0,00	0,00	0,00	0,00	0,00	5 505,00
301 06 99	1623	Terreno destinado ao Centro Escolar de Ourén	30	09/2010	40 000,00	50 000,00	0,00	90 000,00	0,00	0,00	0,00	0,00	0,00	90 000,00
302 01 99	1630	Terreno subjacente e logradouro do Reservató	24	02/1981	9 832,50	0,00	0,00	9 832,50	0,00	0,00	0,00	0,00	0,00	9 832,50
301 06 99	1634	Terreno para construção - Multiusos de Caxari	25	12/2010	114 900,00	0,00	0,00	114 900,00	0,00	0,00	0,00	0,00	0,00	114 900,00
301 07 99	1635	Terreno subjacente e logradouro do Reservató	25	12/2010	4 600,00	0,00	0,00	4 600,00	0,00	0,00	0,00	0,00	0,00	4 600,00
301 06 99	1636	Terreno subjacente e logradouro da EB1 de C	25	12/2010	100 970,00	0,00	0,00	100 970,00	0,00	0,00	0,00	0,00	0,00	100 970,00
301 06 99	1640	Terreno subjacente e logradouro do Reservató	24		598,56	0,00	0,00	598,56	0,00	0,00	0,00	0,00	0,00	598,56
301 06 99	1641	Terreno subjacente logradouro do Reservatóri	24		1 301,86	0,00	0,00	1 301,86	0,00	0,00	0,00	0,00	0,00	1 301,86
302 01 99	1679	Terreno destinado ao Pavilhão Gimno-desporti	08		100 000,00	0,00	0,00	100 000,00	0,00	0,00	0,00	0,00	0,00	100 000,00
302 01 99	1681	Terreno subjacente e logradouro do reservatóri	30	06/2011	9 700,00	0,00	0,00	9 700,00	0,00	0,00	0,00	0,00	0,00	9 700,00
301 06 01	1683	Terreno de pousio com oliveiras (junto ao Cent	30	07/2011	115 000,00	0,00	0,00	115 000,00	0,00	0,00	0,00	0,00	0,00	115 000,00
301 07 99	1685	Terreno subjacente a Edifício escolar - Jardim	36		9 875,00	0,00	0,00	9 875,00	0,00	0,00	0,00	0,00	0,00	9 875,00
301 07 99	1687	Terreno subjacente a Edifício escolar - Jardim	36	05/2011	7 815,00	0,00	0,00	7 815,00	0,00	0,00	0,00	0,00	0,00	7 815,00
301 06 99	1690	Terreno subjacente e logradouro da EB1 de Pi	36		8 565,00	0,00	0,00	8 565,00	0,00	0,00	0,00	0,00	0,00	8 565,00
302 01 01	1691	Terra de semeadura "Ponte de água boa"	30	05/2011	3 500,00	0,00	0,00	3 500,00	0,00	0,00	0,00	0,00	0,00	3 500,00
302 01 99	1692	Terreno estacionamento em frente da Junta de	30	06/2011	29 500,00	0,00	0,00	29 500,00	0,00	0,00	0,00	0,00	0,00	29 500,00
301 06 01	1695	Terreno subjacente e logradouro do Edifício de	22	07/2011	157 777,50	0,00	0,00	157 777,50	0,00	0,00	0,00	0,00	0,00	157 777,50
301 07 99	1697	Terreno subjacente e logradouro do Edifício es	36	11/2009	366 817,01	0,00	0,00	366 817,01	0,00	0,00	0,00	0,00	0,00	366 817,01
301 07 99	1699	Terreno subjacente e logradouro do Edifício es	36	11/2009	317 769,91	0,00	0,00	317 769,91	0,00	0,00	0,00	0,00	0,00	317 769,91
302 01 99	1700	Terreno para implementação de rotunda na Ru	30	10/2011	7 000,00	0,00	0,00	7 000,00	0,00	0,00	0,00	0,00	0,00	7 000,00
302 01 99	1705	Terreno subjacente e logradouro da Etar de Alt	37	05/2012	18 987,74	0,00	0,00	18 987,74	0,00	0,00	0,00	0,00	0,00	18 987,74
302 01 99	1707	Terreno subjacente e logradouro da Etar de Ol	37	05/2012	6 950,00	0,00	0,00	6 950,00	0,00	0,00	0,00	0,00	0,00	6 950,00
301 07 99	1708	Parcela de terreno - Av. Dom José Alves Corre	25	05/2012	500 000,00	0,00	0,00	500 000,00	0,00	0,00	0,00	0,00	0,00	500 000,00
302 01 99	1709	Direito de superfície do terreno - construção de	29	05/2012	5 000,00	0,00	0,00	5 000,00	0,00	0,00	0,00	0,00	0,00	5 000,00
301 07 99	1712	Terreno subjacente e logradouro do Jardim de	36		8 320,00	0,00	0,00	8 320,00	0,00	0,00	0,00	0,00	0,00	8 320,00





## Município de Ourém

# Ficha de amortizações por conta

Ano: 2017

Bem		Aquisição		Alterações patrimoniais		Valor bruto	Amortizações					Situação atual do bem	
GH	Nº Invent.	Descrição do bem	Tipo	Data	Valor aquisição /avaliação	Aumentos	Diminuições	Anos ant.	Extraord.	Exercício Taxa	Valor	Acum ulados	Valor patrim.liq.
Classificação patrimonial: 421													
301 06 99	1714	Terreno subjacente a Edifício escolar - Jardim	36	01/2012	7 022,50	0,00	0,00	7 022,50	0,00	0,00	0,00	0,00	7 022,50
301 07 99	1717	Terreno subjacente a Edifício escolar - Jardim	36	01/2012	12 492,50	0,00	0,00	12 492,50	0,00	0,00	0,00	0,00	12 492,50
301 06 99	1723	Direito de superfície - terreno destinado ao Pa	29	09/2003	1,00	0,00	0,00	1,00	0,00	0,00	0,00	0,00	1,00
301 06 99	1729	Terreno subjacente e logradouro do edifício esi	36	11/2009	423 715,00	0,00	0,00	423 715,00	0,00	0,00	0,00	0,00	423 715,00
301 06 02	1731	Terreno subjacente a Edifício escolar - EB1 Mc	36	01/2012	5 112,00	0,00	0,00	5 112,00	0,00	0,00	0,00	0,00	5 112,00
301 07 99	1732	Terreno da mata municipal - António Pereira Af	24	01/2012	8 000,00	0,00	0,00	8 000,00	0,00	0,00	0,00	0,00	8 000,00
301 07 99	1740	Terreno subjacente e logradouro do Jardim de	36		6 442,50	0,00	0,00	6 442,50	0,00	0,00	0,00	0,00	6 442,50
301 07 99	1745	Terreno destinado a construção e terra de sem	29	03/2013	90 044,63	250 000,00	218 890,00	121 154,63	0,00	0,00	0,00	0,00	121 154,63
301 07 99	1749	Terreno para construção cruzamento da Justini	24		16 410,00	0,00	0,00	16 410,00	0,00	0,00	0,00	0,00	16 410,00
301 07 99	1752	Terreno subjacente e logradouro do Jardim Inf	24		7 590,00	0,00	0,00	7 590,00	0,00	0,00	0,00	0,00	7 590,00
301 07 99	1753	Terreno subjacente e logradouro da EB1 de Ol	24	12/2013	12 402,50	0,00	0,00	12 402,50	0,00	0,00	0,00	0,00	12 402,50
301 07 99	1755	Terreno subjacente à Escola Oficina de Espite	24		6 867,00	0,00	0,00	6 867,00	0,00	0,00	0,00	0,00	6 867,00
301 07 99	1756	Terreno subjacente à Piscina de Aprendizagerr	25	12/2013	176 150,00	0,00	0,00	176 150,00	0,00	0,00	0,00	0,00	176 150,00
301 07 99	1757	Terreno subjacente e logradouro do Pavilhão C	25	12/2013	111 810,00	0,00	0,00	111 810,00	0,00	0,00	0,00	0,00	111 810,00
301 07 99	1758	Lote nº 1 ( Loteamento das Matas)	34	03/2013	24 270,00	0,00	0,00	24 270,00	0,00	0,00	0,00	0,00	24 270,00
301 07 99	1760	Lote nº 3 (Loteamento das Matas)	34	03/2013	22 940,00	0,00	0,00	22 940,00	0,00	0,00	0,00	0,00	22 940,00
301 07 99	1761	Parcela A (Loteamento das Matas)	34	03/2013	84 450,00	0,00	0,00	84 450,00	0,00	0,00	0,00	0,00	84 450,00
301 06 01	1781	Terreno subjacente e logradouro de Centro Es	08		492 890,00	0,00	0,00	492 890,00	0,00	0,00	0,00	0,00	492 890,00
301 06 99	1785	Lote nº 1 (Loteamento nº 6/86) das Tojeirinhas	24	07/2014	117 310,00	0,00	0,00	117 310,00	0,00	0,00	0,00	0,00	117 310,00
301 07 99	1791	Terreno subjacete às instalações da Caridade	24	07/2014	66 995,00	0,00	0,00	66 995,00	0,00	0,00	0,00	0,00	66 995,00
301 06 99	1792	Terreno subjacente ao edifício da Ourearte	24	07/2014	55 702,50	0,00	0,00	55 702,50	0,00	0,00	0,00	0,00	55 702,50
301 06 99	1793	Parcela de terreno c/ 254,20 m2 pertencente à	30	07/2014	1 271,00	0,00	0,00	1 271,00	0,00	0,00	0,00	0,00	1 271,00
301 07 99	1794	Terreno subjacente à sede da Associação Cult	24	06/2014	6 950,00	0,00	0,00	6 950,00	0,00	0,00	0,00	0,00	6 950,00
301 07 99	1795	Terreno - futuro Jardim/praceta de Rio de Cour	30	05/2014	3 000,00	0,00	0,00	3 000,00	0,00	0,00	0,00	0,00	3 000,00
301 07 99	1799	Terreno do Posto de Atendimento a Turistas er	30	03/2011	54 000,00	0,00	0,00	54 000,00	0,00	0,00	0,00	0,00	54 000,00
302 01 99	1804	Terra de sementeira - parcela 240 - Parcela co	34	01/2005	6 000,00	0,00	0,00	6 000,00	0,00	0,00	0,00	0,00	6 000,00
301 06 99	1815	Lote nº 30 da Zona Industrial de Casal dos Fra	24	01/2015	43 860,00	0,00	0,00	43 860,00	0,00	0,00	0,00	0,00	43 860,00
301 06 01	1827	Terreno subjacente e logradouro da EB1 de At	24		32 982,50	0,00	0,00	32 982,50	0,00	0,00	0,00	0,00	32 982,50
301 06 99	1828	Terreno subjacente e logradouro do Ponto de /	24		1 496,39	0,00	0,00	1 496,39	0,00	0,00	0,00	0,00	1 496,39



## Município de Ourém

# Ficha de amortizações por conta

Ano: 2017

Bem			Aquisição		Alterações patrimoniais		Valor bruto	Amortizações					Situação atual do bem	
GH	Nº Invent.	Descrição do bem	Tipo	Data	Valor aquisição /avaliação	Aumentos	Diminuições	Anos ant.	Extraord.	Exercício Taxa	Valor	Acum ulados	Valor patrim.liq.	
Classificação patrimonial: 421														
301 06 99	1829	Terreno subjacente e logradouro do Jardim de	35		11 820,00	0,00	0,00	11 820,00	0,00	0,00	0,00	0,00	11 820,00	
301 06 99	1892	Terreno com pinheiros e eucaliptos - parcela -	30	03/2011	94 224,00	0,00	0,00	94 224,00	0,00	0,00	0,00	0,00	94 224,00	
302 01 99	1926	Terreno de mato e pinheiros - Parque da Cidac	09	06/2017	0,00	0,00	0,00	0,00	0,00	0,00	0,00	0,00	0,00	
301 06 01	1680	Parcela de terreno com barracão (ex. Auto Vulc	11	02/2011	330 000,00	0,00	0,00	330 000,00	0,00	0,00	0,00	0,00	330 000,00	
301 05 01	1682	Parcelas terreno Req. Av. D.J. Alves C. Silva (1	30	03/2011	280 000,00	1 211 636,30	148 224,00	1 343 412,30	0,00	0,00	0,00	0,00	1 343 412,30	
Totais da conta 421:						3 768 564,99		16 422 211,54		0,00		0,00		
						13 255 567,29	601 920,74	0,00			0,00		16 422 211,54	
Classificação patrimonial: 4221														
301 04 02D 239		Pavilhão Desportivo Municipal em Caneiro	23	12/2003	873 356,54	1 290,27	0,00	874 646,81	152 889,44	0,00	1,35	10 923,46	710 833,91	
301 01 03E 1		Apartamento - 1º andar esq. - Fracção B - Bai	00	01/1992	808,05	0,00	0,00	808,05	261,84	0,00	2,70	21,82	524,39	
301 02 99D 6		Edifício c/ cave e r/chão destinado a serviços,	02	10/1996	286 808,79	302 508,27	0,00	589 317,06	161 390,34	0,00	2,78	12 596,74	415 329,98	
301 02 03D 10		Morgue c/ 1 sala de autopsias, 3 wc, 1 sala de	23	10/1998	155 288,58	0,00	0,00	155 288,58	36 881,09	0,00	1,25	1 941,11	116 466,38	
301 02 99D 11		Centro de educação ambiental, c/ 2 salas poliv	23	04/1998	27 044,57	0,00	0,00	27 044,57	6 423,14	0,00	1,25	338,06	20 283,37	
301 01 01D 19		Apartamento - 1º andar esq. - Fracção E) - Edi	01	01/2000	36 721,50	0,00	0,00	36 721,50	11 750,88	0,00	2,00	734,43	24 236,19	
301 01 01D 20		Apartamento - 2º Andar esq. - Fracção F - Edif	00	01/2000	36 721,50	0,00	0,00	36 721,50	11 750,88	0,00	2,00	734,43	24 236,19	
301 01 01D 21		Apartamento - R/ch esq. - Fracção D) - Edifíci	00	01/2000	36 721,50	0,00	0,00	36 721,50	11 750,88	0,00	2,00	734,43	24 236,19	
301 01 01D 22		Apartamento - R/ch dtº - Fracção A) - Edifício	00	01/2000	36 721,50	0,00	0,00	36 721,50	11 750,88	0,00	2,00	734,43	24 236,19	
301 02 01B 23		Casa de r/chão e 1º andar c/ frente voltada a s	30	10/1992	83 798,05	3 395,56	0,00	87 193,61	14 393,49	0,00	0,74	591,22	72 208,90	
301 02 01B 25		Edifício Paços do Concelho - de r/chão, 1ºand	00	01/2000	188 980,00	865 984,43	0,00	1 054 964,43	35 711,77	0,00	1,19	12 275,18	1 006 977,48	
301 01 03D 31		Loja comercial 2 - Bar Lanchonet - Jardim Plés	10	04/1995	8 080,53	4 086,90	0,00	12 167,43	2 768,70	0,00	1,49	161,73	9 237,00	
301 04 02D 35		Pavilhão Desportivo Municipal em Freixianda	23	05/1999	636 286,85	64 022,46	0,00	700 309,31	126 369,04	0,00	1,37	8 830,84	565 109,43	
301 02 99D 45		Apartamento - R/ch e cave (antiga PSP) - "Rue	23	01/2000	133 458,86	4 026,98	0,00	137 485,84	43 697,84	0,00	2,17	2 751,76	91 036,24	
301 02 04D 154		Edifício escolar de r/chão e 1º andar - EB1 Vila	00	01/1980	30 375,00	0,00	0,00	30 375,00	7 836,75	0,00	1,72	522,45	22 015,80	
301 02 04D 170		Complexo escolar - EB1 / Jardim de Infância -	23		615 206,89	0,00	0,00	615 206,89	115 351,35	0,00	1,25	7 690,09	492 165,45	
301 02 04D 171		Centro Escolar Santa Teresa de Ourém	23		1 174 566,04	137 151,16	0,00	1 311 717,20	237 679,38	0,00	1,43	16 541,46	1 057 496,36	
301 02 04D 172		Complexo escolar de Urqueira Norte - EB1de	23		359 695,97	8 349,03	0,00	368 045,00	68 412,21	0,00	1,37	4 610,25	295 022,54	
301 02 04D 207		Edifício escolar de r/chão e 1º andar - EB1 de /	23		104 396,17	23 686,54	0,00	128 082,71	23 488,55	0,00	1,28	1 606,05	102 988,11	
301 02 04D 213		Edifício escolar de r/chão - EB1 Perucha - Lagr	30	09/1981	59 632,50	0,00	0,00	59 632,50	14 359,52	0,00	1,72	1 025,68	44 247,30	



## Município de Ourém

# Ficha de amortizações por conta

Ano: 2017

Bem			Aquisição		Alterações patrimoniais		Valor bruto	Amortizações				Situação atual do bem		
GH	Nº Invent.	Descrição do bem	Tipo	Data	Valor aquisição /avaliação	Aumentos	Diminuições	Anos ant.	Extraord.	Exercício Taxa	Valor	Acum ulados	Valor patrim.liq.	
Classificação patrimonial: 4221														
301 02 04D 217		Edifício escolar de r/chão - EB1 de Louças (Ce	00		53 750,00	0,00	0,00	53 750,00	11 212,32	0,00	1,49	800,88	12 013,20	41 736,80
301 02 04D 224		Edifício escolar de r/chão - Jardim de Infância (	00		35 200,00	0,00	0,00	35 200,00	8 081,92	0,00	1,64	577,28	8 659,20	26 540,80
301 02 03D 226		Museu Municipal de Ourém - Ex. casa do admi	02	11/2003	261 868,89	465 141,09	154,30	726 855,68	90 297,66	0,00	1,28	8 825,76	99 123,42	627 732,26
301 02 04D 245		Edifício polivalente de r/chão - Jardim de infânc	23	10/2004	238 296,52	2 479,28	0,00	240 775,80	37 325,48	0,00	1,27	3 048,40	40 373,88	200 401,92
301 02 04D 246		Edifício polivalente - Cantina e Atl do Pinheiro	23	10/2004	189 109,56	2 575,76	0,00	191 685,32	29 713,77	0,00	1,27	2 426,90	32 140,67	159 544,65
301 02 02D 247		Edifício de r/chão e 1º andar, com frente voltad	00		0,00	734 473,70	0,00	734 473,70	113 838,71	0,00	1,27	9 299,27	123 137,98	611 335,72
301 02 04A 253		Edifício escolar de r/chão - EB1 de Alburitel	00	01/2004	40 000,00	153 079,42	0,00	193 079,42	3 238,33	0,00	0,68	1 290,92	4 529,25	188 550,17
301 02 04D 255		Edifício escolar de r/chão - EB1 e ATL de Font	00	01/2004	54 021,38	41 274,03	0,00	95 295,41	17 870,95	0,00	2,08	1 644,64	19 515,59	75 779,82
301 02 04D 257		Edifício escolar de r/chão - EB1 de Pinhel	00	01/2004	50 000,00	0,00	0,00	50 000,00	11 418,75	0,00	1,89	945,00	12 363,75	37 636,25
301 02 04A 259		Edifício escolar de r/chão - EB1 de Vale da Per	00	01/2004	40 000,00	0,00	0,00	40 000,00	3 238,33	0,00	0,67	268,00	3 506,33	36 493,67
301 02 04D 261		Edifício escolar de r/chão, EB1 Zambujal - Arm	13	01/2004	50 000,00	3 958,37	0,00	53 958,37	12 752,24	0,00	1,96	1 056,02	13 808,26	40 150,11
301 02 04D 263		Edifício escolar de r/chão - EB1 de Casal dos E	00	01/2004	50 000,00	0,00	0,00	50 000,00	14 379,17	0,00	2,38	1 190,00	15 569,17	34 430,83
301 02 04D 265		Edifício escolar de r/chão - EB1 de Casalinho	00	01/2004	50 000,00	0,00	0,00	50 000,00	13 714,58	0,00	2,27	1 135,00	14 849,58	35 150,42
301 02 04D 267		Edifício escolar de r/chão - EB1 de Salgueira d	00	01/2004	59 509,35	0,00	0,00	59 509,35	12 583,70	0,00	1,75	1 041,41	13 625,11	45 884,24
301 02 04D 269		Edifício escolar de r/chão - EB1 de Andrés	00	01/2004	25 000,00	0,00	0,00	25 000,00	5 497,92	0,00	1,82	455,00	5 952,92	19 047,08
301 02 04D 271		Edifício escolar de r/chão e 1º andar - EB1 da l	00	01/2004	50 000,00	0,00	0,00	50 000,00	10 814,58	0,00	1,79	895,00	11 709,58	38 290,42
301 02 04A 273		Edifício escolar de r/chão - EB1 de Carvoeira	00	01/2004	20 000,00	0,00	0,00	20 000,00	1 619,17	0,00	0,67	134,00	1 753,17	18 246,83
301 02 04D 275		Edifício escolar de r/chão - EB1 de Casais da f	00	01/2004	25 000,00	0,00	0,00	25 000,00	6 857,29	0,00	2,27	567,50	7 424,79	17 575,21
301 02 04D 277		Edifício escolar de r/chão - EB1 de Caxarias	00	01/2004	50 000,00	0,00	0,00	50 000,00	10 995,83	0,00	1,82	910,00	11 905,83	38 094,17
301 02 04D 279		Edifício escolar de r/chão e 1º andar - EB1 de l	00	01/2004	86 607,51	8 679,37	0,00	95 286,88	18 919,77	0,00	1,82	1 626,73	20 546,50	74 740,38
301 02 04D 281		Edifício escolar de r/chão e 1º andar - EB1 do t	00	01/2004	109 030,82	0,00	0,00	109 030,82	23 055,48	0,00	1,75	1 908,04	24 963,52	84 067,30
301 02 04D 283		Edifício escolar de r/chão - EB1 de Ninho de Á	00	01/2004	25 000,00	0,00	0,00	25 000,00	5 286,46	0,00	1,75	437,50	5 723,96	19 276,04
301 02 04D 285		Edifício escolar de r/chão - EB1 do Carvalhal d	00	01/2004	25 000,00	0,00	0,00	25 000,00	3 776,04	0,00	1,25	312,50	4 088,54	20 911,46
301 02 04D 289		Edifício escolar de r/chão e 1º andar - EB1 de l	00	01/2004	75 828,15	10 775,96	0,00	86 604,11	15 500,73	0,00	1,85	1 365,95	16 866,68	69 737,43
301 02 04D 291		Edifício escolar de r/chão - EB1 da Freiria	00	01/2004	50 000,00	0,00	0,00	50 000,00	18 306,25	0,00	3,03	1 515,00	19 821,25	30 178,75
301 02 04A 293		Edifício escolar de r/chão - EB1de Amoreira	00	01/2004	20 000,00	0,00	0,00	20 000,00	2 561,67	0,00	1,06	212,00	2 773,67	17 226,33
301 02 04D 295		Edifício escolar de r/chão - EB1 de Boleiros	00	01/2004	50 000,00	2 930,20	0,00	52 930,20	11 590,15	0,00	2,00	984,29	12 574,44	40 355,76
301 02 04D 297		Edifício escolar de r/chão - EB1 de Casa Velha	00	01/2004	58 252,99	0,00	0,00	58 252,99	12 810,75	0,00	1,82	1 060,20	13 870,95	44 382,04
301 02 04D 299		Centro Escolar de Cova de Iria	00	01/2004	85 725,40	2 771 959,47	8,88	2 857 675,99	186 780,78	0,00	1,30	35 648,50	222 429,28	2 635 246,71



## Município de Ourém

# Ficha de amortizações por conta

Ano: 2017

Bem		Aquisição		Alterações patrimoniais		Valor bruto	Amortizações					Situação atual do bem	
GH	Nº Invent.	Descrição do bem	Tipo	Data	Valor aquisição /avaliação	Aumentos	Diminuições	Anos ant.	Extraord.	Exercício Taxa	Valor	Acum ulados	Valor patrim.liq.
Classificação patrimonial: 4221													
301 02 04A 300		Edifício escolar de r/chão - EB1 de Fátima - C	00	01/2004	20 000,00	3 804,72	0,00	23 804,72	2 946,88	0,00	1,05	247,61	20 610,23
301 02 04A 302		Edifício escolar de r/chão - EB1 de Fátima - Es	00	01/2004	20 000,00	6 608,44	0,00	26 608,44	3 721,67	0,00	1,61	368,48	22 518,29
301 02 04A 304		Edifício escolar de r/chão - EB1 da Giesteira	00	01/2004	20 000,00	3 990,41	0,00	23 990,41	3 066,82	0,00	1,06	254,11	20 669,48
301 02 04D 306		Edifício escolar de r/chão e 1º andar - EB1 de l	00	01/2004	100 000,00	8 833,00	0,00	108 833,00	23 724,75	0,00	2,13	2 078,43	83 029,82
301 02 04D 308		Edifício escolar de r/chão - EB1 da Maxieira	00	01/2004	50 000,00	10 435,45	0,00	60 435,45	12 442,41	0,00	2,04	1 115,61	46 877,43
301 02 04D 310		Edifício escolar de r/chão e 1º andar - EB1 de l	00	01/2004	0,00	212 594,92	0,00	212 594,92	47 429,56	0,00	2,50	4 235,01	160 930,35
301 02 04D 312		Edifício escolar de r/chão - EB1 de Moita - Gai	00	01/2004	25 000,00	0,00	0,00	25 000,00	2 748,96	0,00	0,91	227,50	22 023,54
301 02 04D 314		Edifício escolar de r/chão - EB1 de Formigais	00	01/2004	50 000,00	0,00	0,00	50 000,00	13 714,58	0,00	2,27	1 135,00	35 150,42
301 02 04D 316		Edifício escolar de r/chão - EB1 da Cacinheira	00	01/2004	25 000,00	0,00	0,00	25 000,00	5 497,92	0,00	1,82	455,00	19 047,08
301 02 04D 318		Edifício escolar de r/chão - EB1 da Charneca	00	01/2004	25 000,00	0,00	0,00	25 000,00	7 370,83	0,00	2,44	610,00	17 019,17
301 02 04D 320		Edifício escolar de r/chão - EB1 Cumeada	00	01/2004	25 000,00	0,00	0,00	25 000,00	6 706,25	0,00	2,22	555,00	17 738,75
301 02 04D 324		Edifício escolar de r/chão - EB1 da Ramalheira	00	01/2004	50 000,00	7 074,01	0,00	57 074,01	19 114,86	0,00	2,78	1 583,53	36 375,62
301 02 04A 326		Edifício escolar de r/chão - EB1 de São Jorge	00	01/2004	40 000,00	12 558,10	0,00	52 558,10	6 715,82	0,00	1,08	561,84	45 280,44
301 02 04D 328		Edifício escolar de r/chão - EB1 de Fartaria - G	00	01/2004	59 509,35	0,00	0,00	59 509,35	12 871,41	0,00	1,79	1 065,22	45 572,72
301 02 04A 330		Edifício escolar de r/chão, EB1 Gondemaria - C	00	01/2004	40 000,00	0,00	0,00	40 000,00	5 365,00	0,00	1,11	444,00	34 191,00
301 02 04D 332		Edifício escolar de r/chão - EB1 do Lavradio	00	01/2004	25 000,00	0,00	0,00	25 000,00	7 038,54	0,00	2,33	582,50	17 378,96
301 02 04D 334		Edifício escolar de r/chão e 1º andar - EB1 do l	00	01/2004	100 000,00	5 715,49	0,00	105 715,49	23 055,27	0,00	1,89	1 926,36	80 733,86
301 02 04D 336		Edifício escolar de r/ chão - EB1 Ourém - (Cas	00	01/2004	50 000,00	0,00	0,00	50 000,00	17 279,17	0,00	2,86	1 430,00	31 290,83
301 02 04D 338		Edifício escolar de r/chão - EB1 do Bairro	00	01/2004	50 000,00	75 925,80	0,00	125 925,80	10 995,83	0,00	1,92	2 206,66	112 723,31
301 02 04D 340		Edifício escolar de r/chão - EB1 de Caneiro	00	01/2004	49 329,74	0,00	0,00	49 329,74	10 073,51	0,00	1,69	833,67	38 422,56
301 02 04D 344		Edifício escolar de r/chão e 1º andar - EB1 Lag	00	01/2004	100 000,00	0,00	0,00	100 000,00	21 991,67	0,00	1,82	1 820,00	76 188,33
301 02 04D 346		Edifício escolar de r/chão - EB1 de Matas	00	01/2004	50 000,00	0,00	0,00	50 000,00	5 860,42	0,00	0,97	485,00	43 654,58
301 02 04D 348		Edifício escolar de r/chão - EB1 de Sobral	00	01/2004	61 697,98	0,00	0,00	61 697,98	13 344,71	0,00	1,79	1 104,39	47 248,88
301 02 04D 350		Edifício escolar de r/chão - EB1 de Vale do Poi	00	01/2004	50 000,00	8 272,41	298,86	57 973,55	12 419,07	0,00	2,13	1 085,97	44 468,51
301 02 04D 352		Edifício escolar de r/ chão - EB1 do Alqueidão	00	01/2004	50 000,00	12 422,81	0,00	62 422,81	13 322,24	0,00	1,96	1 168,49	47 932,08
301 02 04D 356		Edifício escolar de r/chão - EB1 do Pinheiro	00	01/2004	50 000,00	2 315,85	0,00	52 315,85	11 330,98	0,00	2,13	977,03	40 007,84
301 02 04D 358		Edifício escolar de r/chão - EB1 de Vale Traves	01	01/2004	50 000,00	0,00	0,00	50 000,00	10 995,83	0,00	1,82	910,00	38 094,17
301 02 04A 360		Edifício escolar - Escola Industrial - Universida	00	01/2004	100 000,00	48 610,72	0,00	148 610,72	25 327,77	0,00	2,50	3 161,10	120 121,85
301 02 04A 362		Edifício escolar de r/chão - EB1 de Carcavelos	00	01/2004	20 000,00	0,00	0,00	20 000,00	2 537,50	0,00	1,05	210,00	17 252,50



Município de Ourém

## Ficha de amortizações por conta

Ano: 2017

Bem			Aquisição		Alterações patrimoniais		Valor bruto	Amortizações					Situação atual do bem	
GH	Nº Invent.	Descrição do bem	Tipo	Data	Valor aquisição /avaliação	Aumentos	Diminuições	Anos ant.	Exercício			Acum ulados	Valor patrim.liq.	
									Extraord.	Taxa	Valor			
Classificação patrimonial: 4221														
301 02 04A 364		Edifício escolar de r/chão - EB1 Conceição	00	01/2004	20 000,00	1 598,58	0,00	21 598,58	2 684,48	0,00	1,03	222,29	2 906,77	18 691,81
301 02 04A 366		Edifício escolar de r/chão - EB1 de Olival	00	01/2004	40 000,00	0,00	0,00	40 000,00	8 796,67	0,00	1,82	728,00	9 524,67	30 475,33
301 02 04D 368		Edifício escolar de r/chão - EB1 de Óbidos	00	01/2004	20 000,00	0,00	0,00	20 000,00	4 398,33	0,00	1,82	364,00	4 762,33	15 237,67
301 02 04D 370		Edifício escolar de r/chão - EB1 de Barrocaria -	00	01/2004	25 000,00	0,00	0,00	25 000,00	5 497,92	0,00	1,82	455,00	5 952,92	19 047,08
301 02 04A 372		Edifício escolar de r/chão - EB1 da Reca - Carr	00	01/2004	40 000,00	0,00	0,00	40 000,00	8 796,67	0,00	1,82	728,00	9 524,67	30 475,33
301 02 04D 374		Edifício escolar de r/chão - EB1 de Mata do Fá	00	01/2004	50 000,00	4 411,74	2 025,70	52 386,04	11 382,71	0,00	2,08	974,48	12 357,19	40 028,85
301 02 04A 376		Edifício escolar de r/chão - EB1 de Carvalhal d	00	01/2004	20 000,00	0,00	0,00	20 000,00	2 851,67	0,00	1,18	236,00	3 087,67	16 912,33
301 02 04D 378		Edifício escolar de r/chão - EB1 de Casal do R	00	01/2004	25 000,00	0,00	0,00	25 000,00	5 497,92	0,00	1,82	455,00	5 952,92	19 047,08
301 02 04A 380		Edifício escolar de r/chão e 1º andar - EB1 de l	00	01/2004	80 000,00	26 978,18	0,00	106 978,18	10 676,58	0,00	1,12	1 103,29	11 779,87	95 198,31
301 02 04D 382		Edifício escolar de r/chão - EB1 de Sandoeira	00	01/2004	50 000,00	0,00	0,00	50 000,00	10 995,83	0,00	1,82	910,00	11 905,83	38 094,17
301 02 04D 384		Edifício escolar de r/chão - EB1 de Coroados	00	01/2004	34 771,41	10 390,53	0,00	45 161,94	7 016,55	0,00	1,75	667,54	7 684,09	37 477,85
301 02 04A 386		Edifício escolar de r/chão - EB1 de Cristovãos	00	01/2004	20 000,00	0,00	0,00	20 000,00	2 851,67	0,00	1,18	236,00	3 087,67	16 912,33
301 02 04A 388		Edifício escolar de r/chão - EB1 de Fontainhas	00	01/2004	20 000,00	0,00	0,00	20 000,00	4 398,33	0,00	1,82	364,00	4 762,33	15 237,67
301 02 04A 390		Edifício escolar de r/chão - EB1 de Tacoaria - s	00	01/2004	50 000,00	0,00	0,00	50 000,00	10 995,83	0,00	1,82	910,00	11 905,83	38 094,17
301 02 04D 392		Edifício escolar de r/chão - EB1 da Valada	00	01/2004	25 000,00	0,00	0,00	25 000,00	5 497,92	0,00	1,82	455,00	5 952,92	19 047,08
301 02 04D 394		Edifício escolar de r/chão - EB1 da Mata	00	01/2004	50 000,00	44 875,53	0,00	94 875,53	17 886,86	0,00	1,82	1 675,67	19 562,53	75 313,00
301 02 04D 398		Edifício escolar de r/chão - EB1 de Urqueira	00	01/2004	50 000,00	0,00	0,00	50 000,00	16 312,50	0,00	2,70	1 350,00	17 662,50	32 337,50
301 02 02D 402		Cine-teatro municipal	23	01/1985	207 681,66	170 228,66	0,00	377 910,32	55 651,51	0,00	1,82	6 452,27	62 103,78	315 806,54
301 04 03D 403		Piscinas Municipais de Ourém - Cobertas	23	04/1992	1 210 049,34	10 415,01	0,00	1 220 464,35	222 216,84	0,00	1,61	18 447,87	240 664,71	979 799,64
301 02 99F 405		Edifício do Mercado Municipal - Manuel Prazer	23	01/2004	3 667 959,03	168 752,54	0,00	3 836 711,57	562 439,28	0,00	1,39	45 512,38	607 951,66	3 228 759,91
301 02 04A 415		Edifício c/ cave, r/c, 1º, 2º, 3º andar e sotão ex-	01	06/2005	1 875 000,00	0,00	0,00	1 875 000,00	217 187,50	0,00	1,00	18 750,00	235 937,50	1 639 062,50
301 02 99E 417		Edifício de apoio à EPO - antigo, bar/cafetaria	23	07/2005	145 621,90	4 914,50	0,00	150 536,40	88 686,16	0,00	5,56	7 745,22	96 431,38	54 105,02
301 02 01D 1445		Edifício Multiusos da Freixianda - Edifício de r/c	23	06/2005	604 209,05	17 596,35	0,00	621 805,40	90 188,12	0,00	1,30	7 826,75	98 014,87	523 790,53
301 04 03D 1449		Piscina Municipal em Caxarias	23	06/2005	828 710,38	256 638,78	0,00	1 085 349,16	156 445,94	0,00	1,32	13 709,22	170 155,16	915 194,00
301 02 02D 1458		Edifício de r/chão destinado a comércio e servi	23	12/2005	116 323,80	0,00	0,00	116 323,80	16 115,72	0,00	1,25	1 454,05	17 569,77	98 754,03
301 01 99D 1467		Estaleiro Municipal - Edifício de r/c e 1º andar,	23	06/2005	45 793,31	6 897,03	0,00	52 690,34	7 119,58	0,00	1,37	670,23	7 789,81	44 900,53
301 02 04A 1474		Edifício escolar de r/chão - EB1de Ourém Velh	00	01/2005	0,00	12 790,57	0,00	12 790,57	12 790,57	0,00	25,00	0,00	12 790,57	0,00
301 02 04F 1476		Edifício escolar de r/chão - Jardim de Infância	23	01/2005	7 246,55	0,00	0,00	7 246,55	7 246,55	0,00	10,00	0,00	7 246,55	0,00
301 02 04D 1477		Edifício escolar de r/chão - Jardim de Infancia	00	01/2005	13 639,36	0,00	0,00	13 639,36	13 639,36	0,00	10,00	0,00	13 639,36	0,00



## Município de Ourém

# Ficha de amortizações por conta

Ano: 2017

Bem			Aquisição		Alterações patrimoniais		Valor bruto	Amortizações					Situação atual do bem	
GH	Nº Invent.	Descrição do bem	Tipo	Data	Valor aquisição /avaliação	Aumentos	Diminuições	Anos ant.	Extraord.	Exercício		Acum ulados	Valor patrim.liq.	
										Taxa	Valor			
Classificação patrimonial: 4221														
301 02 02D 1479		Galeria municipal - castelos	00	12/2005	24 646,46	0,00	0,00	24 646,46	24 646,46	0,00	33,00	0,00	24 646,46	0,00
301 02 04D 1524		Complexo escolar da Gondemaria - Cidral, EB 23	23	12/2007	830 598,73	34 625,21	0,00	865 223,94	98 995,26	0,00	1,33	10 916,81	109 912,07	755 311,87
301 04 99E 1526		Pavilhão Desportivo em Pinheiro / Cabiçalva	23	12/2007	6 211,44	0,00	0,00	6 211,44	2 821,01	0,00	5,00	310,57	3 131,58	3 079,86
301 02 01D 1530		Edifício Egas Monis - Arquivo Histórico e Biblio	23	12/2007	27 747,85	9 674,06	0,00	37 421,91	27 747,85	0,00	25,00	2 418,52	30 166,37	7 255,54
301 02 04D 1557		Edifício escolar de r/chão - APDAF - EB1 de O	24	07/2008	365 380,00	28 390,67	0,00	393 770,67	40 919,23	0,00	1,32	4 986,77	45 906,00	347 864,67
301 02 04D 1566		Edifício escolar de r/chão - Jardim de Infância	23	11/2008	513 252,01	70 699,62	0,00	583 951,63	60 420,44	0,00	1,27	7 400,76	67 821,20	516 130,43
301 02 01D 1571		Edifício multiusos do Cercal - Cave e R/Chão	23	12/2008	371 491,09	19 916,34	0,00	391 407,43	40 114,65	0,00	1,27	4 965,96	45 080,61	346 326,82
301 02 04D 1572		Edifício multiusos do Cercal - 1º Andar Jardim	23	12/2008	200 033,66	19 916,33	0,00	219 949,99	22 534,13	0,00	1,27	2 790,72	25 324,85	194 625,14
301 02 04D 1575		Edifício escolar de r/chão - Jardim de Infância	23	12/2008	196 378,61	0,00	0,00	196 378,61	19 842,40	0,00	1,25	2 454,73	22 297,13	174 081,48
301 02 02E 1582		Edifício - Ucharia do Conde	23	12/2008	122 492,07	9 901,02	0,00	132 393,09	56 006,62	0,00	5,26	6 937,03	62 943,65	69 449,44
301 02 01D 1601		Edifício Sede dos Paços do Concelho, com 2 p	23	12/2009	7 509 781,60	74 056,16	0,00	7 583 837,76	676 964,03	0,00	1,35	95 830,21	772 794,24	6 811 043,52
301 02 99D 1625		Edifício de R/chão e Cave - Centro de Interpret	02	09/2010	78 428,61	0,00	0,00	78 428,61	6 208,95	0,00	1,25	980,36	7 189,31	71 239,30
301 03 99D 1646		Edifício Centro de Negócios	24	12/2010	790 964,60	0,00	0,00	790 964,60	60 146,28	0,00	1,25	9 887,06	70 033,34	720 931,26
301 03 01D 1677		Edifício de cave e r/chão destinado a armazém	12		106 230,00	0,00	0,00	106 230,00	12 971,19	0,00	1,32	1 332,12	14 303,31	91 926,69
301 03 99E 1678		Edifício destinado a armazém com alpendres	12		20 280,00	0,00	0,00	20 280,00	9 886,50	0,00	5,00	1 014,00	10 900,50	9 379,50
301 02 04D 1684		Edifício escolar de r/chão - Jardim de Infância	36		29 625,00	7 813,07	0,00	37 438,07	5 459,71	0,00	2,50	935,95	6 395,66	31 042,41
301 02 04D 1686		Edifício escolar de r/chão - Jardim de Infância	36		23 445,00	0,00	0,00	23 445,00	1 660,67	0,00	1,25	293,06	1 953,73	21 491,27
301 02 04D 1689		Edifício escolar de r/chão - EB1 de Pisão (antiq	36		25 695,00	0,00	0,00	25 695,00	3 426,03	0,00	2,50	642,38	4 068,41	21 626,59
301 02 99E 1694		Edifício destinado a mercado e terminal rodovi	22		473 332,50	0,00	0,00	473 332,50	122 277,59	0,00	5,00	23 666,63	145 944,22	327 388,28
301 02 04D 1696		Edifício escolar - EB 2,3 Cónego Dr. Manuel Lc	36	11/2009	1 100 451,02	272 536,41	0,00	1 372 987,43	98 572,06	0,00	1,28	17 192,79	115 764,85	1 257 222,58
301 02 04F 1698		Edifício escolar - EB 2,3 de Freixianda	36	11/2009	953 309,74	95 654,58	0,00	1 048 964,32	77 350,81	0,00	1,33	13 096,64	90 447,45	958 516,87
301 02 04F 1711		Edifício escolar de r/chão - Jardim de Infância	36		24 960,00	0,00	0,00	24 960,00	1 687,28	0,00	1,69	421,82	2 109,10	22 850,90
301 02 04F 1713		Edifício escolar de r/chão - Jardim de Infância	36		21 067,50	0,00	0,00	21 067,50	1 559,00	0,00	1,85	389,75	1 948,75	19 118,75
301 02 04F 1716		Edifício escolar de r/chão - Jardim de Infância	36		37 477,50	0,00	0,00	37 477,50	2 683,40	0,00	1,79	670,85	3 354,25	34 123,25
301 02 04D 1724		Edifício Escolar - EB 2,3 IV Conde de Ourém	36	11/2009	201 405,00	12 402,44	0,00	213 807,44	11 119,22	0,00	1,30	2 634,95	13 754,17	200 053,27
301 02 04D 1725		Edifício Escolar - EB 2,3 IV Conde de Ourém	36	11/2009	201 405,00	12 402,44	0,00	213 807,44	11 119,22	0,00	1,30	2 634,95	13 754,17	200 053,27
301 02 04D 1726		Edifício escolar - EB 2,3 IV Conde de Ourém	36	11/2009	201 405,00	12 402,44	0,00	213 807,44	11 119,22	0,00	1,30	2 634,95	13 754,17	200 053,27
301 02 04D 1727		Edifício escolar - EB 2,3 IV Conde de Ourém	36	11/2009	151 125,00	12 402,44	0,00	163 527,44	8 343,35	0,00	1,30	2 017,39	10 360,74	153 166,70
301 02 04D 1728		Edifício escolar - EB 2,3 IV Conde de Ourém	36	11/2009	515 805,00	320 684,69	0,00	836 489,69	44 413,64	0,00	1,30	10 296,99	54 710,63	781 779,06



Município de Ourém

## Ficha de amortizações por conta

Ano: 2017

Bem			Aquisição		Alterações patrimoniais		Valor bruto	Amortizações				Situação atual do bem		
GH	Nº Invent.	Descrição do bem	Tipo	Data	Valor aquisição /avaliação	Aumentos	Diminuições	Anos ant.	Extraord.	Exercício Taxa	Valor	Acumulados	Valor patrim.liq.	
Classificação patrimonial: 4221														
301 02 04F 1730		Edifício escolar de r/chão - EB1 Moita Redonda	36	01/2012	20 448,00	0,00	0,00	20 448,00	4 547,64	0,00	5,56	1 136,91	5 684,55	14 763,45
301 02 04D 1734		Centro Escolar de Caridade	23		2 614 916,55	68 816,71	0,00	2 683 733,26	138 919,15	0,00	1,27	34 048,82	172 967,97	2 510 765,29
301 02 04C 1735		Centro Escolar de Nossa Senhora das Misericórdias	23		2 260 833,33	122 124,75	0,00	2 382 958,08	196 291,60	0,00	1,69	39 633,92	235 925,52	2 147 032,56
301 02 04D 1736		Centro Escolar de Beato Nuno	23		1 826 423,20	7 870,34	8,88	1 834 284,66	94 219,59	0,00	1,28	23 162,26	117 381,85	1 716 902,81
301 02 04D 1738		Jardim de infância do Bairro - Fracção D - 1º e 2º andares	23		115 537,65	0,00	0,00	115 537,65	5 897,23	0,00	1,25	1 444,22	7 341,45	108 196,20
301 02 04C 1739		Edifício escolar de r/chão - Jardim de Infância de São João	24		19 327,50	0,00	0,00	19 327,50	2 033,24	0,00	2,63	508,31	2 541,55	16 785,95
301 02 04C 1744		Edifício escolar de r/chão e 1º andar - Jardim de Infância de São João	24		76 560,00	0,00	0,00	76 560,00	7 656,00	0,00	2,50	1 914,00	9 570,00	66 990,00
301 02 04C 1751		Edifício escolar de r/chão - Jardim de Infância de São João	24		22 770,00	0,00	0,00	22 770,00	1 432,24	0,00	2,04	464,51	1 896,75	20 873,25
301 02 04A 1754		Escola Oficina - ( antiga EB de Espite) Cimo do Castelo	24	12/2013	20 606,50	0,00	0,00	20 606,50	711,60	0,00	1,12	230,79	942,39	19 664,11
301 02 04D 1766		Centro Escolar de Olival	23		1 321 727,52	39 322,56	39 498,91	1 321 551,17	51 675,43	0,00	1,27	16 766,21	68 441,64	1 253 109,53
301 02 04D 1767		Centro Escolar Ourém Nascente	23		1 497 884,18	28 016,92	32 323,70	1 493 577,40	57 729,04	0,00	1,30	18 911,88	76 640,92	1 416 936,48
301 02 04D 1768		Centro Escolar de Freixianda	23		1 564 400,29	15 975,29	58 197,75	1 522 177,83	58 899,14	0,00	1,28	18 729,97	77 629,11	1 444 548,72
301 04 02D 1780		Pavilhão Gimnodesportivo de Caxarias	24		475 690,00	0,00	0,00	475 690,00	22 975,83	0,00	1,61	7 658,61	30 634,44	445 055,56
301 02 01C 1786		Edifício de R/Chão e 1º andar destinado a armazém	24	06/2014	98 136,21	0,00	0,00	98 136,21	4 097,18	0,00	1,67	1 638,87	5 736,05	92 400,16
301 02 99E 1797		Edifício de r/chão - sede da Associação Cultural de Ourém	08		23 200,00	0,00	0,00	23 200,00	2 706,67	0,00	5,00	1 160,00	3 866,67	19 333,33
301 02 04D 1830		Edifício escolar de r/chão - Jardim de Infância de São João	36		35 460,00	0,00	0,00	35 460,00	799,03	0,00	2,08	737,57	1 536,60	33 923,40
301 02 04C 1925		Jardim de infância em Ramalheira	24	09/2017	18 020,00	0,00	0,00	18 020,00	0,00	0,00	2,50	150,17	150,17	17 869,83
Totais da conta 4221:						8 063 082,87		52 576 344,63		0,00		6 696 078,18		
						44 645 778,74	132 516,98	5 965 839,36			730 238,82		45 880 266,45	
Classificação patrimonial: 4222														
301 04 99D 173		Etar de Seixa - Estação de tratamento de águas	23		2 027 952,70	0,00	0,00	2 027 952,70	380 241,15	0,00	1,25	25 349,41	405 590,56	1 622 362,14
301 04 03D 404		Piscinas Municipais de Ourém - Descobertas	23	05/1997	559 391,27	0,00	0,00	559 391,27	91 250,68	0,00	1,35	7 551,78	98 802,46	460 588,81
301 04 99A 410		Moinho de Vento de alvenaria - Ladeira do Cucuruzal	08	03/2005	1 786,19	0,00	0,00	1 786,19	1 786,19	0,00	20,00	0,00	1 786,19	0,00
301 04 99D 777		Ecocentro em Fátima - Ex. Etar de Fátima	00	12/2005	35 000,00	55 367,23	0,00	90 367,23	43 075,58	0,00	5,26	2 780,00	45 855,58	44 511,65
301 04 01F 1446		Arranjos exteriores - Edifício Multiusos da Freixianda	23	06/2005	259 245,58	3 725,72	4 822,72	258 148,58	145 525,05	0,00	5,26	12 497,88	158 022,93	100 125,65
301 04 01F 1448		Arranjos exteriores - Pavilhão Desportivo Municipal	23	06/2005	334 619,19	2 946,06	0,00	337 565,25	199 428,00	0,00	5,26	17 242,57	216 670,57	120 894,68
301 02 99D 1457		Instalações Sanitárias - Parque (Linear) da Cidadela	23	12/2005	72 955,02	0,00	0,00	72 955,02	10 107,34	0,00	1,25	911,94	11 019,28	61 935,74
301 03 99D 1466		Estaleiro Municipal - Edifício destinado a Armazém	23	08/2005	99 749,76	0,00	0,00	99 749,76	14 235,10	0,00	1,25	1 246,87	15 481,97	84 267,79



Município de Ourém

## Ficha de amortizações por conta

Ano: 2017

Bem			Aquisição		Alterações patrimoniais		Valor bruto	Amortizações					Situação atual do bem	
GH	Nº Invent.	Descrição do bem	Tipo	Data	Valor aquisição /avaliação	Aumentos	Diminuições	Anos ant.	Exercício		Acum ulados	Valor patrim.liq.		
									Extraord.	Taxa Valor				
Classificação patrimonial: 4222														
301 04 99E 1468		Estaleiro Municipal - Posto de combustível	23	08/2005	24 906,69	0,00	0,00	24 906,69	14 217,52	0,00	5,00	1 245,33	15 462,85	9 443,84
301 04 99D 1470		Posto de transformação - Estaleiro Municipal	23	04/2005	10 641,93	15 371,79	0,00	26 013,72	6 661,08	0,00	10,00	2 419,08	9 080,16	16 933,56
301 04 01F 1471		Estaleiro Municipal - Arranjos exteriores	23	12/2005	343 103,61	90 442,51	0,00	433 546,12	251 430,30	0,00	5,56	22 805,50	274 235,80	159 310,32
301 04 99F 1475		Arranjos exteriores - Edifício escolar - EB1 Our	23	12/2005	7 998,93	0,00	0,00	7 998,93	7 998,93	0,00	10,00	0,00	7 998,93	0,00
301 04 99A 1518		Moinho de vento de pedra e cal - Fazarga	29	06/2007	1 034,81	0,00	0,00	1 034,81	66,41	0,00	0,67	6,93	73,34	961,47
301 04 99E 1528		Posto de Transformação - Parque Aventura do	23	12/2007	26 545,26	7 723,56	0,00	34 268,82	15 865,85	0,00	7,14	1 839,26	17 705,11	16 563,71
301 04 99E 1565		Centro de Compostagem	01	04/2008	3 617,40	0,00	0,00	3 617,40	1 582,61	0,00	5,00	180,87	1 763,48	1 853,92
301 04 99E 1574		Fossa estanque da Escola EB1 Casal dos Ben	23	12/2008	5 209,63	0,00	0,00	5 209,63	2 105,55	0,00	5,00	260,48	2 366,03	2 843,60
301 04 99E 1576		Posto de Transformação - Piscina Municipal de	23	12/2008	31 585,20	0,00	0,00	31 585,20	12 765,69	0,00	5,00	1 579,26	14 344,95	17 240,25
301 05 99F 1577		Arranjos exteriores - Pavilhão Desportivo do Pi	23	12/2008	17 182,65	0,00	0,00	17 182,65	6 944,63	0,00	5,00	859,13	7 803,76	9 378,89
301 04 99D 1598		Posto de Transformação - Novo Edifício Paços	23		29 788,30	0,00	0,00	29 788,30	2 637,48	0,00	1,25	372,35	3 009,83	26 778,47
301 04 99E 1599		Quiosque - Praça D. Maria II	23		23 160,15	0,00	0,00	23 160,15	8 202,57	0,00	5,00	1 158,01	9 360,58	13 799,57
301 05 99F 1603		Coberturas e vedação da EB1 do Pinheiro	23	12/2009	21 831,74	403,37	0,00	22 235,11	8 142,65	0,00	5,88	1 173,70	9 316,35	12 918,76
301 05 99F 1609		Cobertura exterior no Jardim de Infancia do Ba	23		2 231,74	0,00	0,00	2 231,74	818,33	0,00	5,00	111,59	929,92	1 301,82
301 04 99E 1626		Balneários - Parque Aventura do Agroal	02	09/2010	11 968,63	0,00	0,00	11 968,63	3 790,06	0,00	5,00	598,43	4 388,49	7 580,14
301 04 03D 1627		Piscina - Parque Aventura do Agroal	02	09/2010	6 908,70	0,00	0,00	6 908,70	546,95	0,00	1,25	86,36	633,31	6 275,39
301 05 99F 1633		Vedação do recinto da EB1 de Pisão - Matas	23	08/2010	10 611,04	0,00	0,00	10 611,04	3 404,36	0,00	5,00	530,55	3 934,91	6 676,13
301 04 99F 1645		Arranjos exteriores do Jardim de infância de O	01	08/2010	6 992,43	0,00	0,00	6 992,43	2 126,86	0,00	5,00	349,62	2 476,48	4 515,95
301 04 99F 1666		Fossa séptica - Edifício Jardim de Infância Rib.	23	12/2010	16 277,10	62,84	0,00	16 339,94	5 203,28	0,00	5,26	855,91	6 059,19	10 280,75
301 04 99D 1704		Etar do Alto do Nabão - Estação de tratamento	37	05/2012	1 529 672,56	0,00	0,00	1 529 672,56	89 230,91	0,00	1,25	19 120,91	108 351,82	1 421 320,74
301 04 99D 1706		Etar da Zona Industrial de Ourém - Casal dos f	37	05/2012	237 412,10	0,00	0,00	237 412,10	13 849,03	0,00	1,25	2 967,65	16 816,68	220 595,42
301 04 99F 1788		Posto de Transformação - Instalações da Caric	24	07/2014	5 223,71	0,00	0,00	5 223,71	652,98	0,00	5,00	261,19	914,17	4 309,54
301 03 99C 1789		Edifício destinado a escritórios - Instalações de	24	07/2014	61 335,13	0,00	0,00	61 335,13	2 560,75	0,00	1,67	1 024,30	3 585,05	57 750,08
301 03 99C 1790		Oficina - Instalações da Caridade (Be Water)	24		25 045,18	0,00	0,00	25 045,18	1 045,63	0,00	1,67	418,25	1 463,88	23 581,30
301 04 99E 1802		Telheiro / cobertura no exterior do Centro Esco	23	11/2014	7 599,64	0,00	0,00	7 599,64	791,63	0,00	5,00	379,98	1 171,61	6 428,03
301 04 99E 1803		Campo de Jogos / Zona Verde - Centro Escola	23	11/2014	4 037,24	0,00	0,00	4 037,24	420,54	0,00	5,00	201,86	622,40	3 414,84
301 04 99E 1806		Campo de jogos do Complexo Escolar de Urqu	23	11/2014	2 516,09	0,00	0,00	2 516,09	262,08	0,00	5,00	125,80	387,88	2 128,21
301 04 99B 1826		Telheiro / Cobertura no exterior da EB1 e Antig	01	08/2015	11 606,99	0,00	0,00	11 606,99	0,00	0,00	0,00	0,00	0,00	11 606,99
301 02 99E 1842		Edifício destinado a Posto de Atendimento a Ti	23	12/2015	161 101,83	0,00	0,00	161 101,83	8 726,35	0,00	5,00	8 055,09	16 781,44	144 320,39





## Município de Ourém

# Ficha de amortizações por conta

Ano: 2017

Bem			Aquisição		Alterações patrimoniais		Valor bruto	Amortizações					Situação atual do bem	
GH	Nº Invent.	Descrição do bem	Tipo	Data	Valor aquisição /avaliação	Aumentos	Diminuições	Anos ant.		Extraord.	Exercício Taxa	Valor	Acumulados	Valor patrim.liq.
Classificação patrimonial: 4222														
301 04 99E 1858		Cobertura - Centro Escolar de Santa Teresa	23	12/2015	23 873,04	0,00	0,00	23 873,04	1 293,12	0,00	5,00	1 193,65	2 486,77	21 386,27
301 04 02E 1867		Comporta da piscina do Agroal	23	12/2015	24 128,17	1 328,21	0,00	25 456,38	1 434,25	0,00	5,26	1 333,72	2 767,97	22 688,41
301 04 99D 1893		Posto de transformação de cabine alta - ETAR	01	03/2016	6 115,50	0,05	0,00	6 115,55	57,33	0,00	1,25	76,44	133,77	5 981,78
301 04 02C 1899		Balneários novos - Parque Desportivo de Caric	23		142 746,05	0,00	0,00	142 746,05	198,66	0,00	1,67	2 383,86	2 582,52	140 163,53
301 04 02C 1900		Balneários antigos (Beneficiação) - Parque des	23		101 914,82	0,00	0,00	101 914,82	141,83	0,00	1,67	1 701,98	1 843,81	100 071,01
301 04 02D 1901		Edifício sede - Parque desportivo de Caridade	23		9 423,38	0,00	0,00	9 423,38	9,82	0,00	1,25	117,79	127,61	9 295,77
301 05 99A 1930		Parque infantil na EB1 de Bairro	23		9 556,80	0,00	0,00	9 556,80	0,00	0,00	0,67	5,34	5,34	9 551,46
301 04 99F 1931		Forno / Churrasqueira	23		10 417,50	0,00	0,00	10 417,50	0,00	0,00	5,00	43,41	43,41	10 374,09
301 04 99F 1932		Muro de suporte de terras e vedação - Parque	23		52 781,67	0,00	0,00	52 781,67	0,00	0,00	5,00	219,92	219,92	52 561,75
301 04 02D 1447		Estádio Municipal Papa Franciso em Fatima (s	23	08/2005	4 096 469,03	184 162,60	15 984,32	4 264 647,31	602 051,24	0,00	1,41	52 381,18	654 432,42	3 610 214,89
301 03 99D 1472		Estaleiro Municipal - Edifício destinado a arma:	23	12/2005	600 625,87	33 249,10	0,00	633 874,97	87 471,87	0,00	1,45	7 922,84	95 394,71	538 480,26
301 05 99F 12		Reservatório de água - Carvalhal de Cima	00	05/1993	57 800,00	0,00	0,00	57 800,00	9 417,07	0,00	1,47	849,66	10 266,73	47 533,27
301 05 99F 13		Reservatório de água - Eira da Pedra	00	01/1995	174 000,00	0,00	0,00	174 000,00	27 577,55	0,00	1,43	2 488,20	30 065,75	143 934,25
301 05 99F 14		Reservatório de água - Giesteira - Fátima - sec	00	01/1995	59 160,00	0,00	0,00	59 160,00	9 376,39	0,00	1,43	845,99	10 222,38	48 937,62
301 05 99F 16		Reservatório de água - Carvalhal de Cima	00	05/1993	42 500,00	0,00	0,00	42 500,00	6 924,31	0,00	1,47	624,75	7 549,06	34 950,94
301 04 99D 1465		Reservatório de água - Caridade - novo	23	12/2005	166 246,11	0,00	0,00	166 246,11	23 032,05	0,00	1,25	2 078,08	25 110,13	141 135,98
301 04 99F 1469		Estaleiro Municipal - Furo de captação de água	23	08/2005	8 376,01	2 962,38	0,00	11 338,39	6 384,66	0,00	6,25	619,22	7 003,88	4 334,51
301 05 99F 1529		Furo de captação de água - Novo - Parque (Lir	23	12/2007	9 271,59	0,00	0,00	9 271,59	4 210,85	0,00	5,00	463,58	4 674,43	4 597,16
301 04 99F 1710		Reservatório de água - Cabeço do Cacho - For	24	02/1981	29 497,50	0,00	0,00	29 497,50	6 759,87	0,00	5,00	1 474,88	8 234,75	21 262,75
301 04 99F 1787		Cisterna - instalações da Caridade (Be Water)	24	07/2014	11 244,77	0,00	0,00	11 244,77	1 405,60	0,00	5,00	562,24	1 967,84	9 276,93
301 05 99F 140		Sistema de drenagem de águas residuais de S	23	06/2001	793 355,78	14 016,66	0,00	807 372,44	611 348,66	0,00	11,11	27 999,80	639 348,46	168 023,98
301 05 99F 141		Emissários dependentes da etar de seica	23		969 602,11	16 688,61	0,00	986 290,72	751 838,06	0,00	5,00	46 890,53	798 728,59	187 562,13
301 05 99F 142		Sistema de drenagem de águas residuais de S	23		435 587,50	4 277,12	0,00	439 864,62	349 904,76	0,00	16,67	22 496,72	372 401,48	67 463,14
301 04 99F 1525		Piscina Municipal em Caxarias - Iluminação ex	23	12/2007	15 790,39	0,00	0,00	15 790,39	7 171,47	0,00	5,00	789,52	7 960,99	7 829,40
301 04 99F 1573		Parque infantil do Cercal	23	12/2008	9 279,73	0,00	0,00	9 279,73	3 750,59	0,00	5,00	463,99	4 214,58	5 065,15
301 05 99F 1602		Parque infantil da EB1 do Pinheiro	23	12/2009	12 195,50	0,00	0,00	12 195,50	4 319,28	0,00	5,00	609,78	4 929,06	7 266,44
301 05 99F 1604		Furo de captação de água - Parque Desportivo	23	09/2009	11 901,44	0,00	0,00	11 901,44	4 363,85	0,00	5,00	595,07	4 958,92	6 942,52
301 05 99F 1637		Parque infantil, com banlancé, torre com escor	01	10/2010	10 466,34	0,00	0,00	10 466,34	3 227,14	0,00	5,00	523,32	3 750,46	6 715,88
301 01 03F 1639		Parque infantil , composto por escorrega, baloi	01	09/2010	417,69	0,00	0,00	417,69	0,00	0,00	0,00	0,00	0,00	417,69



Município de Ourém

## Ficha de amortizações por conta

Ano: 2017

Bem			Aquisição		Alterações patrimoniais		Valor bruto	Amortizações					Situação atual do bem	
GH	Nº Invent.	Descrição do bem	Tipo	Data	Valor aquisição /avaliação	Aumentos	Diminuições	Anos ant.	Exercício		Acum ulados	Valor patrim.liq.		
									Extraord.	Taxa				
Classificação patrimonial: 4222														
301 05 99F 1661		Estaleiro Municipal - Rede informática	23	12/2010	5 493,87	0,00	0,00	5 493,87	1 671,03	0,00	5,00	274,69	1 945,72	3 548,15
301 05 99F 1719		Parque infantil do Centro Escolar de Caridade	23		4 234,65	0,00	0,00	4 234,65	864,56	0,00	5,00	211,73	1 076,29	3 158,36
301 05 99F 1720		Parque infantil do Centro Escolar de Nossa Se	23		7 838,00	0,00	0,00	7 838,00	1 600,26	0,00	5,00	391,90	1 992,16	5 845,84
301 05 99F 1737		Parque infantil -Centro Escolar Beato Nuno	23		4 504,96	0,00	0,00	4 504,96	919,77	0,00	5,00	225,25	1 145,02	3 359,94
301 04 04E 1747		Palco fixo c/6800*7500+abas de 3 lados	01	04/2013	9 619,39	0,00	0,00	9 619,39	1 803,64	0,00	5,00	480,97	2 284,61	7 334,78
301 04 99E 1805		Parque infantil do Complexo Escolar de Urquei	23	11/2014	7 720,67	0,00	0,00	7 720,67	804,23	0,00	5,00	386,03	1 190,26	6 530,41
301 05 99F 1816		Parque Infantil da EB1 de Espite	01	01/2015	7 145,49	0,00	0,00	7 145,49	714,54	0,00	5,00	357,27	1 071,81	6 073,68
301 05 99F 1817		Parque Infantil da EB1 de Rio de Couros	23	03/2015	7 215,84	0,00	0,00	7 215,84	661,45	0,00	5,00	360,79	1 022,24	6 193,60
301 05 99F 1818		Cobertura / Telheiro no exterior da Eb1 de Rio	23	03/2015	6 913,09	0,00	0,00	6 913,09	633,69	0,00	5,00	345,65	979,34	5 933,75
301 05 99F 1819		Parque Infantil do Centro Escolar Ourém/Nasc	23	04/2015	7 772,65	0,00	0,00	7 772,65	680,10	0,00	5,00	388,63	1 068,73	6 703,92
301 05 99F 1820		Parque infantil do Centro Escolar de Cova Iria	23	05/2015	7 848,94	0,00	0,00	7 848,94	654,08	0,00	5,00	392,45	1 046,53	6 802,41
301 05 99F 1821		Cobertura / Toldo exterior no Centro Escolar de	23	05/2015	5 549,85	0,00	0,00	5 549,85	462,48	0,00	5,00	277,49	739,97	4 809,88
301 05 99F 1831		Ponto de água (Tanque T01) de Valongo do Fá	24	02/2015	7 632,61	0,00	0,00	7 632,61	7 378,18	0,00	20,00	254,43	7 632,61	0,00
301 05 99F 1832		Ponto de água (Tanque T02) de Vale Cavaleirc	24	12/2015	7 632,61	0,00	0,00	7 632,61	6 137,88	0,00	5,00	381,63	6 519,51	1 113,10
301 05 99F 1833		Ponto de água (Tanque subterâneo) Ourém - F	24	12/2015	0,00	8 861,94	0,00	8 861,94	7 126,53	0,00	5,00	443,10	7 569,63	1 292,31
301 05 99F 1834		Ponto de água (Tanque T20) - Antiga Etar de F	24	12/2015	0,00	0,00	0,00	0,00	0,00	0,00	5,00	0,00	0,00	0,00
301 05 99F 1835		Ponto de água (Tanque T12) de Formigais - Aç	24		0,00	12 070,16	0,00	12 070,16	9 102,80	0,00	5,00	603,51	9 706,31	2 363,85
301 05 99F 1836		Ponto de água (Tanque T17) de Nossa Senhor	24		0,00	12 673,41	0,00	12 673,41	8 924,19	0,00	5,00	633,67	9 557,86	3 115,55
301 05 99F 1837		Ponto de água (Tanque T06) de Urqueira	24		0,00	12 070,16	0,00	12 070,16	9 102,80	0,00	5,00	603,51	9 706,31	2 363,85
301 05 99F 1838		Ponto de água (Tanque T11) de Carrascal	24		0,00	8 863,89	0,00	8 863,89	8 014,35	0,00	5,00	443,19	8 457,54	406,35
301 05 99F 1839		Ponto de água (Tanque T18) de Giesteira	23		0,00	8 863,89	0,00	8 863,89	8 014,35	0,00	5,00	443,19	8 457,54	406,35
301 05 99F 1840		Ponto de água (Tanque T03) de Lavradio	24		0,00	14 025,02	0,00	14 025,02	9 174,69	0,00	5,00	701,25	9 875,94	4 149,08
301 05 99F 1841		Ponto de água (Tanque T10) de Soutaria - Oliv	24		0,00	12 070,16	0,00	12 070,16	9 102,80	0,00	5,00	603,51	9 706,31	2 363,85
301 04 02E 1868		Piso sintético - Parque desporivo de Caridade	23	12/2015	331 131,31	0,00	0,00	331 131,31	17 936,28	0,00	5,00	16 556,57	34 492,85	296 638,46
301 05 99F 1869		Arranjo exterior da EB1 de Pinheiro	23	12/2015	3 892,43	0,00	0,00	3 892,43	210,84	0,00	5,00	194,62	405,46	3 486,97
301 05 99D 1896		Cobertura na EB2,3 de Freixianda	23		13 129,12	0,00	0,00	13 129,12	13,68	0,00	1,25	164,11	177,79	12 951,33
301 05 99F 1897		Arranjos exteriores da EB1 Ciclo de Moita Red	23		32 852,18	0,00	0,00	32 852,18	136,88	0,00	5,00	1 642,61	1 779,49	31 072,69
301 05 99F 1898		Parque infantil	23		8 111,73	0,00	0,00	8 111,73	33,80	0,00	5,00	405,59	439,39	7 672,34
301 05 99F 1902		Pista de atletismo - Estádio Municipal em Fátin	23		6 068,18	0,00	0,00	6 068,18	25,28	0,00	5,00	303,41	328,69	5 739,49



## Município de Ourém

# Ficha de amortizações por conta

Ano: 2017

Bem			Aquisição		Alterações patrimoniais		Valor bruto	Amortizações				Situação atual do bem		
GH	Nº Invent.	Descrição do bem	Tipo	Data	Valor aquisição /avaliação	Aumentos	Diminuições	Anos ant.		Extraord.	Exercício Taxa	Valor	Acum ulados	Valor patrim.liq.
Classificação patrimonial: 4222														
301 05 99F 1903		Parque infantil na EB1 de Fontainhas da Serra	23		8 559,30	0,00	0,00	8 559,30	35,66	0,00	5,00	427,97	463,63	8 095,67
301 05 99F 1904		Arranjos exteriores na EB1 de Fontainhas da S	23		18 107,92	0,00	0,00	18 107,92	75,45	0,00	5,00	905,40	980,85	17 127,07
Totais da conta 4222:						522 226,44		14 952 984,60		0,00		4 337 514,07		
						14 451 565,20	20 807,04	3 993 386,65			344 127,42		10 615 470,53	
Classificação patrimonial: 423														
118 07 99 47		Maquina corta balsas, limpa valados,bermas e	01	06/1996	8 666,36	6 181,14	0,00	14 847,50	14 084,29	0,00	50,00	763,21	14 847,50	0,00
110 04 99 48		Máquina espalhadora de emulsão,rega de cola	01	12/1994	7 521,87	0,00	0,00	7 521,87	7 521,87	0,00	10,00	0,00	7 521,87	0,00
104 06 19 491		Máquina fotográfica preta minolta	01	07/1993	0,00	0,00	0,00	0,00	0,00	0,00	20,00	0,00	0,00	0,00
110 04 99 752		Escada em aluminio com 2 lances 6 metros	01	11/2000	92,78	0,00	0,00	92,78	92,78	0,00	20,00	0,00	92,78	0,00
112 01 03 756		Extintor vermelho de 6 kg	01		0,00	0,00	0,00	0,00	0,00	0,00	25,00	0,00	0,00	0,00
112 01 03 757		Extintor vermelho de 6 kg	01		0,00	0,00	0,00	0,00	0,00	0,00	25,00	0,00	0,00	0,00
112 01 03 758		Extintor vermelho de 6 kg	01		0,00	0,00	0,00	0,00	0,00	0,00	25,00	0,00	0,00	0,00
110 16 10 836		Rebarbadora eléctrica de cor verde	01	04/2001	197,25	0,00	0,00	197,25	197,25	0,00	20,00	0,00	197,25	0,00
111 02 02 902		Frese para a máquina limpa valados, bermas e	01	08/2001	3 910,08	0,00	0,00	3 910,08	3 910,08	0,00	20,00	0,00	3 910,08	0,00
110 16 02 966		Conjunto de soldadura,c/ garrafas de oxigenio,	01	05/2001	981,32	0,00	0,00	981,32	981,32	0,00	20,00	0,00	981,32	0,00
110 15 08 968		Plaina electrica dw-680	01	07/2001	255,61	0,00	0,00	255,61	255,61	0,00	14,28	0,00	255,61	0,00
107 05 99 970		Termoacumulador de 80 litros ( cilindro )	01	07/1996	283,04	0,00	0,00	283,04	283,04	0,00	12,50	0,00	283,04	0,00
104 07 14 1093		Estirador em madeira castanho, artesanal	04		0,00	0,00	0,00	0,00	0,00	0,00	12,50	0,00	0,00	0,00
104 06 19 1103		Máquina fotográfica	01	10/1998	349,16	0,00	0,00	349,16	349,16	0,00	20,00	0,00	349,16	0,00
104 07 14 1264		Estirador	00		0,00	0,00	0,00	0,00	0,00	0,00	12,50	0,00	0,00	0,00
104 06 12 1299		Objectiva 28 - 210, para a minolta	01	11/1998	128,69	0,00	0,00	128,69	128,69	0,00	20,00	0,00	128,69	0,00
101 02 03 1430		Programa de software- sdr - mapping & design	01		0,00	0,00	0,00	0,00	0,00	0,00	33,33	0,00	0,00	0,00
104 05 22 1432		2 termometros de mostrador circular carne	01	03/1999	65,36	0,00	0,00	65,36	65,36	0,00	20,00	0,00	65,36	0,00
104 01 15 1433		Mala isotermica de 24 litros	01	04/1999	35,02	0,00	0,00	35,02	35,02	0,00	20,00	0,00	35,02	0,00
104 01 13 1437		Frigorifico de 2 portas	01	01/1999	349,16	0,00	0,00	349,16	349,16	0,00	12,50	0,00	349,16	0,00
104 07 16 1444		Aparelho de topografia p/ levantamento - medi	01		0,00	0,00	0,00	0,00	0,00	0,00	16,66	0,00	0,00	0,00
101 01 02 1447		Server (x-25 )	01	03/1996	0,00	0,00	0,00	0,00	0,00	0,00	25,00	0,00	0,00	0,00
104 07 14 1453		Estirador cinzento	01		0,00	0,00	0,00	0,00	0,00	0,00	12,50	0,00	0,00	0,00



## Município de Ourém

# Ficha de amortizações por conta

Ano: 2017

Bem			Aquisição		Alterações patrimoniais		Valor bruto	Amortizações					Situação atual do bem	
GH	Nº Invent.	Descrição do bem	Tipo	Data	Valor aquisição /avaliação	Aumentos	Diminuições	Anos ant.	Extraord.	Exercício Taxa	Valor	Acum ulados	Valor patrim.liq.	
Classificação patrimonial: 423														
104 07 14	1466	Estirador em madeira - sr. américo	01		0,00	0,00	0,00	0,00	0,00	0,00	12,50	0,00	0,00	
104 07 14	1468	Estirador c/ pé em ferro, hidráulico	01		0,00	0,00	0,00	0,00	0,00	0,00	12,50	0,00	0,00	
104 06 20	1476	Maquina heliográfica	00		0,00	0,00	0,00	0,00	0,00	0,00	20,00	0,00	0,00	
104 06 19	1521	Máquina fotográfica (fernando silva)	01	02/2000	782,02	0,00	0,00	782,02	782,02	0,00	20,00	0,00	782,02	
110 15 99	1522	Moto-serra c/ lmina de 45-0,25	01	02/2001	394,55	0,00	0,00	394,55	394,55	0,00	14,28	0,00	394,55	
101 02 04	1528	Software,10 lic.de informix(utilizadores)+10 lic.	01	01/2000	8 914,39	0,00	0,00	8 914,39	8 914,39	0,00	33,33	0,00	8 914,39	
101 02 04	1529	Software,15 lic.de informix(utilizadores)+5 lic. c	01	07/1999	7 411,64	0,00	0,00	7 411,64	7 411,64	0,00	33,33	0,00	7 411,64	
101 02 03	1530	Software quark xpress 4.0 passport	01	10/1998	2 305,19	0,00	0,00	2 305,19	2 305,19	0,00	33,33	0,00	2 305,19	
101 02 03	1531	Software macromedia freehand 8.0,internacion	01	07/1998	1 692,42	0,00	0,00	1 692,42	1 692,42	0,00	33,33	0,00	1 692,42	
101 01 15	1532	Ups apc 1400	01	05/1999	2 868,54	0,00	0,00	2 868,54	2 868,54	0,00	25,00	0,00	2 868,54	
101 02 03	1534	Software- Autocad lt win 97	01	07/1998	1 430,39	0,00	0,00	1 430,39	1 430,39	0,00	33,33	0,00	1 430,39	
101 02 03	1535	Software - Autodesk Civil 3D	01	10/1996	3 447,58	7 415,67	0,00	10 863,25	10 863,25	0,00	20,00	0,00	10 863,25	
101 02 03	1536	Software- gestão de tesouraria	01	10/1996	1 246,99	0,00	0,00	1 246,99	1 246,99	0,00	33,33	0,00	1 246,99	
101 02 03	1537	Software- ciclomotores,armas,guias de receita	01	09/1996	2 035,10	0,00	0,00	2 035,10	2 035,10	0,00	33,33	0,00	2 035,10	
101 02 03	1538	Software- custeio de obras	01	12/1995	648,44	0,00	0,00	648,44	648,44	0,00	33,33	0,00	648,44	
101 02 03	1539	Software- c. processos obras particulares	01	10/1994	2 094,95	0,00	0,00	2 094,95	2 094,95	0,00	33,33	0,00	2 094,95	
101 02 03	1540	Software- gestão de pessoal	01	06/1991	1 571,21	0,00	0,00	1 571,21	1 571,21	0,00	33,33	0,00	1 571,21	
101 02 03	1541	Software- contabilidade autarquica	01	01/1990	1 646,03	0,00	0,00	1 646,03	1 646,03	0,00	33,33	0,00	1 646,03	
101 02 03	1586	Software - sistema de inventário e cadastro	01	08/1999	2 042,58	0,00	0,00	2 042,58	2 042,58	0,00	33,33	0,00	2 042,58	
101 02 03	1587	Software - registo de correspondencia	01	10/1996	1 486,42	0,00	0,00	1 486,42	1 486,42	0,00	33,33	0,00	1 486,42	
111 02 99	1626	Carregador de baterias de automoveis, de cor	01		0,00	0,00	0,00	0,00	0,00	0,00	25,00	0,00	0,00	
101 02 03	1661	Gestão de beneficiários- adse	01	01/1994	897,84	0,00	0,00	897,84	897,84	0,00	33,33	0,00	897,84	
101 02 03	1662	Software - deliberações	01	03/1991	698,32	0,00	0,00	698,32	698,32	0,00	33,33	0,00	698,32	
107 06 04	1672	Máquina de café, de cor cinzento escuro	08	03/2000	0,00	0,00	0,00	0,00	0,00	0,00	12,50	0,00	0,00	
110 04 99	1747	Vibrador c/ agulha, 4ml por 39mm	01	04/1999	1 126,05	0,00	0,00	1 126,05	1 126,05	0,00	10,00	0,00	1 126,05	
118 07 99	1748	Placa vibratória ( compactadora )	01	03/1992	3 678,63	2 301,84	0,00	5 980,47	5 980,47	0,00	50,00	0,00	5 980,47	
104 07 09	1749	Curvimetro, de cor preto,	01		0,00	0,00	0,00	0,00	0,00	0,00	16,66	0,00	0,00	
104 06 19	1750	Máquina fotográfica, de cor preta	01		0,00	0,00	0,00	0,00	0,00	0,00	20,00	0,00	0,00	
110 25 04	1755	Compressor de 100 litros - trifásico ( está na pi	01		0,00	0,00	0,00	0,00	0,00	0,00	25,00	0,00	0,00	



## Município de Ourém

# Ficha de amortizações por conta

Ano: 2017

Bem			Aquisição		Alterações patrimoniais		Valor bruto	Amortizações				Situação atual do bem		
GH	Nº Invent.	Descrição do bem	Tipo	Data	Valor aquisição /avaliação	Aumentos	Diminuições	Anos ant.	Exercício		Acum ulados	Valor patrim.liq.		
									Extraord.	Taxa Valor				
Classificação patrimonial: 423														
110 25 04	1756	Compressor de 100 litros - monofásico	01	03/2000	1 065,06	0,00	0,00	1 065,06	1 065,06	0,00	25,00	0,00	1 065,06	0,00
110 25 04	1757	Máquina de pintura de estradas, c/ compressor	01		0,00	7 561,15	0,00	7 561,15	7 561,15	0,00	33,33	0,00	7 561,15	0,00
110 15 01	1763	Berbequim de cor azul	01	09/1996	263,33	0,00	0,00	263,33	263,33	0,00	14,28	0,00	263,33	0,00
110 04 08	1764	Extensão electrica de 10 metros, c/ enrolador e	01		0,00	0,00	0,00	0,00	0,00	0,00	14,28	0,00	0,00	0,00
110 15 10	1772	Máquina de corte- radial c/, bancada incorpora	01		748,20	0,00	0,00	748,20	748,20	0,00	25,00	0,00	748,20	0,00
110 15 10	1773	Máquina de corte-radial ( pequena)	01	04/1996	631,88	0,00	0,00	631,88	631,88	0,00	14,28	0,00	631,88	0,00
110 15 99	1774	Maquina universal, de cor verde	00		897,84	0,00	0,00	897,84	897,84	0,00	33,33	0,00	897,84	0,00
110 15 05	1775	Afagadora- lixadeira pequena, de cor azul, elec	01	04/1997	423,11	0,00	0,00	423,11	423,11	0,00	14,28	0,00	423,11	0,00
110 15 05	1776	Afagadora- lixadeira pequena, de cor verde, eli	00		99,76	0,00	0,00	99,76	99,76	0,00	33,33	0,00	99,76	0,00
110 15 99	1777	Pistola para aplicar matik	00		0,00	0,00	0,00	0,00	0,00	0,00	14,28	0,00	0,00	0,00
110 15 99	1780	Moto-serra c/ lamina de 45-0,25	01	02/2001	394,55	0,00	0,00	394,55	394,55	0,00	14,28	0,00	394,55	0,00
106 01 11	1781	Escada c/ 4 metros dupla, de aluminio	01	02/1997	130,19	0,00	0,00	130,19	130,19	0,00	12,50	0,00	130,19	0,00
111 02 02	1782	Esmeril c/ 2 pedras, de cor azul	00		99,76	0,00	0,00	99,76	99,76	0,00	33,33	0,00	99,76	0,00
110 15 99	1783	Trvadora manual pequena	01		0,00	0,00	0,00	0,00	0,00	0,00	14,28	0,00	0,00	0,00
110 15 99	1784	Serra de cortar madeira (tico tico), de cor preto	01	12/1994	196,03	0,00	0,00	196,03	196,03	0,00	14,28	0,00	196,03	0,00
110 04 08	1786	Extensão electrica de 20 metros, c/ enrolador,v	01		0,00	0,00	0,00	0,00	0,00	0,00	14,28	0,00	0,00	0,00
110 15 10	1787	Máquina de tupia, c/ alimentador, fixa, de cor v	00		1 246,99	0,00	0,00	1 246,99	1 246,99	0,00	25,00	0,00	1 246,99	0,00
110 15 10	1788	Máquina de tupia,pequena, móvel	00		164,60	0,00	0,00	164,60	164,60	0,00	33,33	0,00	164,60	0,00
110 15 99	1789	Agrafador-pistola, prateado	01	06/1999	39,23	0,00	0,00	39,23	39,23	0,00	14,28	0,00	39,23	0,00
110 15 01	1790	Berbequim de cor azul claro	01		0,00	0,00	0,00	0,00	0,00	0,00	14,28	0,00	0,00	0,00
110 15 01	1791	Berbequim de cor azul escuro	01	10/1995	198,42	0,00	0,00	198,42	198,42	0,00	14,28	0,00	198,42	0,00
110 15 01	1792	Berbequim pneumático, c/ adptador(c/ mala pr	01	04/1998	236,90	0,00	0,00	236,90	236,90	0,00	14,28	0,00	236,90	0,00
110 15 01	1793	Berbequim aparafusador, c/ bateria,( c/ mala pr	00		199,52	0,00	0,00	199,52	199,52	0,00	33,33	0,00	199,52	0,00
110 15 08	1794	Plaina eléctrica pequena, cor verde	01		0,00	0,00	0,00	0,00	0,00	0,00	14,28	0,00	0,00	0,00
110 16 99	1796	Amentolia de óleo pequena, cor vermelha	01		0,00	0,00	0,00	0,00	0,00	0,00	14,28	0,00	0,00	0,00
104 01 02	1797	Alicate de arrebitar, cor azul	01		0,00	0,00	0,00	0,00	0,00	0,00	25,00	0,00	0,00	0,00
110 15 99	1798	Máquina de corte (circular), cor verde	00		8,97	0,00	0,00	8,97	8,97	0,00	33,33	0,00	8,97	0,00
111 02 99	1809	Conjunto de 3 martelos de bola (2 grandes + 1	01		0,00	0,00	0,00	0,00	0,00	0,00	25,00	0,00	0,00	0,00
110 18 99	1813	Máquina de lavar estofos grande, cor creme e	01	10/1997	671,13	0,00	0,00	671,13	671,13	0,00	14,28	0,00	671,13	0,00



Município de Ourém

# Ficha de amortizações por conta

Ano: 2017

Bem			Aquisição		Alterações patrimoniais		Valor bruto	Amortizações					Situação atual do bem	
GH	Nº Invent.	Descrição do bem	Tipo	Data	Valor aquisição /avaliação	Aumentos	Diminuições	Anos ant.		Extraord.	Exercício Taxa	Valor	Acum ulados	Valor patrim.liq.
Classificação patrimonial: 423														
110 16 02	1821	Aparelho de soldar monofásico de cor amarelo	01	02/1998	280,12	0,00	0,00	280,12	280,12	0,00	20,00	0,00	280,12	0,00
110 20 02	1822	Cadernal médio, cor de laranja 2 toneladas	01		0,00	0,00	0,00	0,00	0,00	0,00	12,50	0,00	0,00	0,00
111 02 03	1823	Grua móvel, grande, cor verde	01		0,00	0,00	0,00	0,00	0,00	0,00	12,50	0,00	0,00	0,00
110 24 02	1824	Motor ferreirinha, vibrador (para os pedreiros)	01		0,00	0,00	0,00	0,00	0,00	0,00	14,28	0,00	0,00	0,00
111 02 03	1825	Prensa hidráulica,grande, cor verde (6 toneladas)	01	05/1985	3 968,44	0,00	0,00	3 968,44	3 968,44	0,00	12,50	0,00	3 968,44	0,00
110 16 02	1826	Aparelho de soldar trifásico	01		0,00	0,00	0,00	0,00	0,00	0,00	20,00	0,00	0,00	0,00
110 16 02	1827	Conj. de maçarico de corte e de soldar a autog	01	08/1998	105,05	0,00	0,00	105,05	105,05	0,00	20,00	0,00	105,05	0,00
111 02 99	1835	Carregador de baterias, grande, cor vermelho	01		0,00	0,00	0,00	0,00	0,00	0,00	25,00	0,00	0,00	0,00
111 02 99	1836	Macaco de rodas hidráulico, grande, azul	01		0,00	567,55	0,00	567,55	567,55	0,00	25,00	0,00	567,55	0,00
111 02 02	1838	Máquina de impacto 3/4 pneumática	01	07/1999	478,55	0,00	0,00	478,55	478,55	0,00	20,00	0,00	478,55	0,00
110 16 02	1843	Maçarico com garrafa (gás)	01		0,00	0,00	0,00	0,00	0,00	0,00	20,00	0,00	0,00	0,00
110 15 01	1846	Berbequim pequeno, eléctrico, cor preto	01		0,00	0,00	0,00	0,00	0,00	0,00	14,28	0,00	0,00	0,00
110 15 01	1847	Berbequim grande, eléctrico, cor azul	01		0,00	0,00	0,00	0,00	0,00	0,00	14,28	0,00	0,00	0,00
110 15 10	1848	Serra de cortar (tico-tico) eléctrica, cor verde	01		0,00	0,00	0,00	0,00	0,00	0,00	14,28	0,00	0,00	0,00
104 01 02	1852	Alicate de pressão cromado	01		0,00	0,00	0,00	0,00	0,00	0,00	25,00	0,00	0,00	0,00
111 02 02	1853	Máquina de valvulina c/ bidom incorporado, azi	01	06/1996	170,41	0,00	0,00	170,41	170,41	0,00	20,00	0,00	170,41	0,00
111 02 02	1854	Máquina de sugar óleo, 50 litros, cor verde	01	10/1998	1 167,19	0,00	0,00	1 167,19	1 167,19	0,00	20,00	0,00	1 167,19	0,00
111 02 02	1870	Máquina de lubrificar a ar, de 200 litros, nº73	01	12/1996	381,09	0,00	0,00	381,09	381,09	0,00	20,00	0,00	381,09	0,00
111 02 03	1871	Máquina de lavar, a alta pressão - grande c/ m	01		0,00	0,00	0,00	0,00	0,00	0,00	12,50	0,00	0,00	0,00
110 25 04	1872	Compressor de ar, grande com 2 motores	01	11/2000	0,00	888,23	0,00	888,23	888,23	0,00	25,00	0,00	888,23	0,00
111 02 02	1884	Esmeril c/ 2 pedras, monifásico	01		0,00	0,00	0,00	0,00	0,00	0,00	20,00	0,00	0,00	0,00
111 02 02	1885	Pistola de colar, electrica, de cor preta	01		0,00	0,00	0,00	0,00	0,00	0,00	20,00	0,00	0,00	0,00
104 01 02	1886	Alicate de cravar terminais, de cor amarelo	01	10/1995	21,59	0,00	0,00	21,59	21,59	0,00	25,00	0,00	21,59	0,00
110 15 01	1890	Berbequim pneumático c/ mala própria; de cor	01	04/2000	265,39	0,00	0,00	265,39	265,39	0,00	14,28	0,00	265,39	0,00
110 15 01	1891	Berbequim(aparafusadora) c/mala própria e ca	01		0,00	0,00	0,00	0,00	0,00	0,00	14,28	0,00	0,00	0,00
110 16 10	1892	Rebarbadora pequena,c/ caixa própria- diâmet	01	09/1996	134,23	0,00	0,00	134,23	134,23	0,00	20,00	0,00	134,23	0,00
104 03 99	1896	Aparelho de medição de terras, c/ mala própria	01		0,00	0,00	0,00	0,00	0,00	0,00	14,28	0,00	0,00	0,00
110 04 01	1897	Andaime c/ escada, em tubo de aço	01		0,00	0,00	0,00	0,00	0,00	0,00	14,28	0,00	0,00	0,00
110 16 10	1898	Maquina de corte ( radial )	01		0,00	0,00	0,00	0,00	0,00	0,00	20,00	0,00	0,00	0,00



## Município de Ourém

# Ficha de amortizações por conta

Ano: 2017

Bem			Aquisição		Alterações patrimoniais		Valor bruto	Amortizações				Situação atual do bem	
GH	Nº Invent.	Descrição do bem	Tipo	Data	Valor aquisição /avaliação	Aumentos	Diminuições	Anos ant.	Exercício		Acum ulados	Valor patrim.liq.	
									Extraord.	Taxa Valor			
Classificação patrimonial: 423													
110 16 02	1904	Aparelho de soldar electrogéneo bifásico, cor ε	01		0,00	0,00	0,00	0,00	0,00	0,00	20,00	0,00	0,00
110 16 02	1905	Aparelho de soldar electrogéneo bifásico, cor v	01		0,00	0,00	0,00	0,00	0,00	0,00	20,00	0,00	0,00
110 16 02	1906	Aparelho de soldar electrogéneo, cor amarela	01	01/2001	926,75	0,00	0,00	926,75	926,75	0,00	20,00	0,00	926,75
110 16 02	1907	Aparelho de soldar semi-automático, vermelho	01	01/1996	2 401,71	0,00	0,00	2 401,71	2 401,71	0,00	20,00	0,00	2 401,71
110 16 10	1909	Máquina de corte (disco) c/bancada incorporac	01		0,00	0,00	0,00	0,00	0,00	0,00	20,00	0,00	0,00
110 16 10	1910	Rebarbadora, pequena eléctrica, amarela	01	02/1998	91,65	0,00	0,00	91,65	91,65	0,00	20,00	0,00	91,65
110 16 10	1911	Rebarbadora, pequena eléctrica, amarela	01	02/1998	91,65	0,00	0,00	91,65	91,65	0,00	20,00	0,00	91,65
110 16 10	1912	Rebarbadora grande eléctrica, azul escuro	01		0,00	0,00	0,00	0,00	0,00	0,00	20,00	0,00	0,00
110 16 10	1913	Rebarbadora grande eléctrica, azul escuro	01	07/1996	242,77	0,00	0,00	242,77	242,77	0,00	20,00	0,00	242,77
111 02 02	1914	Esmeril com 2 pedras	01		0,00	0,00	0,00	0,00	0,00	0,00	20,00	0,00	0,00
110 16 01	1915	Engenho de furar grande	01		0,00	0,00	0,00	0,00	0,00	0,00	12,50	0,00	0,00
111 02 99	1918	Caixa de ferramentas	01		0,00	0,00	0,00	0,00	0,00	0,00	25,00	0,00	0,00
110 04 01	1920	Andaime c/ escada, em tubo de aço	01		0,00	0,00	0,00	0,00	0,00	0,00	14,28	0,00	0,00
110 04 01	1921	Andaime c/ escada, em tubo de aço	01		0,00	0,00	0,00	0,00	0,00	0,00	14,28	0,00	0,00
110 04 01	1922	Andaime c/ escada, em tubo de aço	01		0,00	0,00	0,00	0,00	0,00	0,00	14,28	0,00	0,00
111 02 02	1925	Ferro de soldar estanho, electrico	01		0,00	0,00	0,00	0,00	0,00	0,00	20,00	0,00	0,00
110 04 08	1931	Extensão electrica de 50 metros c/enrolador in	01		0,00	0,00	0,00	0,00	0,00	0,00	14,28	0,00	0,00
110 04 08	1932	Extensão electrica de 25 metros c/enrolador in	01	06/1996	24,94	0,00	0,00	24,94	24,94	0,00	14,28	0,00	24,94
106 01 11	1934	Escada de aluminio de 3 lances de 3 metros c:	01	02/2000	137,17	0,00	0,00	137,17	137,17	0,00	12,50	0,00	137,17
111 01 99	1935	Caixa de ferramentas metálica	01		0,00	0,00	0,00	0,00	0,00	0,00	12,50	0,00	0,00
111 01 99	1936	Caixa de ferramentas metálica	01	02/2000	29,78	0,00	0,00	29,78	29,78	0,00	12,50	0,00	29,78
111 02 99	1951	Nivel de alumínio de cor vermelho	01		0,00	0,00	0,00	0,00	0,00	0,00	25,00	0,00	0,00
111 02 99	1952	Nivel de plástico magnético de cor amarelo	01		0,00	0,00	0,00	0,00	0,00	0,00	25,00	0,00	0,00
110 20 03	1953	Carrinho de transporte de cor vermelha	01		0,00	0,00	0,00	0,00	0,00	0,00	12,50	0,00	0,00
107 08 04	1954	Secador de cor branco	01	02/1999	29,18	0,00	0,00	29,18	29,18	0,00	20,00	0,00	29,18
110 04 99	1955	Martelo demolidor, c/ caixa própria, de cor azul	01	09/1999	722,49	0,00	0,00	722,49	722,49	0,00	20,00	0,00	722,49
110 15 99	1958	Agrafador tipo pistola	01		0,00	0,00	0,00	0,00	0,00	0,00	14,28	0,00	0,00
110 15 01	1960	Berbequim aparafusadora,c/ bateria e mala prc	00		199,52	0,00	0,00	199,52	199,52	0,00	33,33	0,00	199,52
111 02 99	1962	Corta tubo ( pequeno ), de cor azul	01	11/1997	23,05	0,00	0,00	23,05	23,05	0,00	25,00	0,00	23,05



## Município de Ourém

# Ficha de amortizações por conta

Ano: 2017

Bem				Aquisição		Alterações patrimoniais		Valor bruto	Amortizações					Situação atual do bem	
GH	Nº Invent.	Descrição do bem	Tipo	Data	Valor aquisição /avaliação	Aumentos	Diminuições		Anos ant.	Exercício		Acum ulados	Valor patrim.liq.		
										Extraord.	Taxa Valor				
Classificação patrimonial: 423															
111 02 99	1964	Nível de 60 cm, vermelho, de aluminio	01	11/1997	43,39	0,00	0,00	43,39	43,39	0,00	25,00	0,00	43,39	0,00	
111 02 02	1965	Centrose virax(maquina de dubrar tubo),c/caix:	01		0,00	0,00	0,00	0,00	0,00	0,00	20,00	0,00	0,00	0,00	
111 02 02	1966	Bomba de teste ( máquina de por tubo à press	01		0,00	0,00	0,00	0,00	0,00	0,00	20,00	0,00	0,00	0,00	
110 04 99	1967	Martelo electrico demolidor	01	03/1998	722,49	0,00	0,00	722,49	722,49	0,00	20,00	0,00	722,49	0,00	
110 15 01	1969	Berbequim pneumático, electrico	01	11/1997	291,80	0,00	0,00	291,80	291,80	0,00	14,28	0,00	291,80	0,00	
110 16 02	1977	Maçarico de aquecimento a gaz ( chalugaz )	01	11/1997	31,75	0,00	0,00	31,75	31,75	0,00	20,00	0,00	31,75	0,00	
110 04 08	1984	Extensão electrica c/ enrolador incorporado, pr	01	11/1997	66,90	0,00	0,00	66,90	66,90	0,00	14,28	0,00	66,90	0,00	
113 01 06	1999	Capacete de pvc, de cor laranja	01		0,00	0,00	0,00	0,00	0,00	0,00	12,50	0,00	0,00	0,00	
113 01 06	2000	Capacete de pvc, de cor castanho	01		0,00	0,00	0,00	0,00	0,00	0,00	12,50	0,00	0,00	0,00	
110 15 99	2005	Moto-serra, 024 c/ guia de 40cm	01	09/1998	454,87	0,00	0,00	454,87	454,87	0,00	14,28	0,00	454,87	0,00	
112 02 99	2007	Cintas de segurança,c/ 0,90cm	01	02/1999	44,89	0,00	0,00	44,89	44,89	0,00	25,00	0,00	44,89	0,00	
112 02 99	2008	Cintas de segurança,c/ 0,90cm	01	02/1999	44,89	0,00	0,00	44,89	44,89	0,00	25,00	0,00	44,89	0,00	
110 16 10	2009	Rebarbadora bosch gms 10 125, com disco de	01	07/2001	155,30	0,00	0,00	155,30	155,30	0,00	20,00	0,00	155,30	0,00	
110 15 01	2010	Berbequim aparafusador a bateria, c/ caixa pró	01	04/1999	378,17	0,00	0,00	378,17	378,17	0,00	14,28	0,00	378,17	0,00	
106 01 11	2012	Escada de aluminio c/ 2 lances de 3 metros	01	09/1998	84,55	0,00	0,00	84,55	84,55	0,00	12,50	0,00	84,55	0,00	
111 01 99	2016	Caixa de ferramentas, de plástico, cinza	01	09/1998	23,94	0,00	0,00	23,94	23,94	0,00	12,50	0,00	23,94	0,00	
111 02 99	2017	1 par de olhos de protecção komayo	01	09/1998	2,94	0,00	0,00	2,94	2,94	0,00	25,00	0,00	2,94	0,00	
110 15 99	2020	Agrafador tipo pistola	01		0,00	0,00	0,00	0,00	0,00	0,00	14,28	0,00	0,00	0,00	
111 02 99	2022	Fox c/ bateria recargável	01		0,00	0,00	0,00	0,00	0,00	0,00	25,00	0,00	0,00	0,00	
112 03 01	2023	Pirilampo rotativo	01		0,00	0,00	0,00	0,00	0,00	0,00	20,00	0,00	0,00	0,00	
111 02 99	2024	Farol de 12w, de ligar ao isqueiro do carro	01		0,00	0,00	0,00	0,00	0,00	0,00	25,00	0,00	0,00	0,00	
112 03 03	2025	Equipamento de sinalização(ver texto)	01	09/1998	689,84	58 664,92	0,00	59 354,76	59 354,76	0,00	20,00	0,00	59 354,76	0,00	
110 15 10	2044	1 serra de cortar metal	01		0,00	0,00	0,00	0,00	0,00	0,00	14,28	0,00	0,00	0,00	
110 16 10	2048	Rebarbadora eléctrica, 220 v, azul	01		0,00	0,00	0,00	0,00	0,00	0,00	20,00	0,00	0,00	0,00	
104 09 01	2049	Balança decimal de 200 kg, madeira, cor verde	01		0,00	0,00	0,00	0,00	0,00	0,00	12,50	0,00	0,00	0,00	
110 16 11	2051	Máquina de cortar azulejo	01		0,00	0,00	0,00	0,00	0,00	0,00	20,00	0,00	0,00	0,00	
110 16 11	2052	Perfurador mecanico c/broca em tubo	01		0,00	0,00	0,00	0,00	0,00	0,00	20,00	0,00	0,00	0,00	
109 01 99	2053	Moto-roçadeira	01		0,00	0,00	0,00	0,00	0,00	0,00	12,50	0,00	0,00	0,00	
110 16 11	2054	Diferencial eléctrico kito de 2 toneladas, amare	01		0,00	0,00	0,00	0,00	0,00	0,00	20,00	0,00	0,00	0,00	





## Município de Ourém

# Ficha de amortizações por conta

Ano: 2017

Bem			Aquisição		Alterações patrimoniais		Valor bruto	Amortizações					Situação atual do bem	
GH	Nº Invent.	Descrição do bem	Tipo	Data	Valor aquisição /avaliação	Aumentos	Diminuições	Anos ant.	Exercício		Acum ulados	Valor patrim.liq.		
									Extraord.	Taxa Valor				
Classificação patrimonial: 423														
110 16 11	2055	Máquina de corte de asfalto	08		0,00	0,00	0,00	0,00	0,00	0,00	20,00	0,00	0,00	
110 20 06	2057	Grua eléctrica, amarela	01		0,00	0,00	0,00	0,00	0,00	0,00	12,50	0,00	0,00	
110 25 05	2058	Motor de tirar água de 2",grande	01		0,00	0,00	0,00	0,00	0,00	0,00	14,28	0,00	0,00	
110 25 05	2059	Motor de tirar água de 11/2", pequeno	01		0,00	0,00	0,00	0,00	0,00	0,00	14,28	0,00	0,00	
110 02 99	2061	Depósito metálico subterraneo de 20.000litros	01	08/1994	2 719,45	0,00	0,00	2 719,45	2 719,45	0,00	12,50	0,00	2 719,45	
110 02 02	2062	Bomba de gasolina manual	01		0,00	0,00	0,00	0,00	0,00	0,00	12,50	0,00	0,00	
106 03 07	2092	Ecrã de grandes dimensões, c/ rodas	01	09/2001	1 426,56	0,00	0,00	1 426,56	1 426,56	0,00	12,50	0,00	1 426,56	
110 04 99	2101	Martelo electrico perfurador ref.hr3520b	01	03/1998	722,49	0,00	0,00	722,49	722,49	0,00	20,00	0,00	722,49	
110 04 99	2102	Moto-serra,a gasolina, c/ disco p/ pedra	01		0,00	0,00	0,00	0,00	0,00	0,00	20,00	0,00	0,00	
110 04 99	2105	Máquina de corte ( disco ) c/ banca incorporada	01	08/1998	1 242,01	0,00	0,00	1 242,01	1 242,01	0,00	20,00	0,00	1 242,01	
110 04 99	2106	Martelo electrico ( demolidor ), ref. hm 1200b	01		0,00	0,00	0,00	0,00	0,00	0,00	20,00	0,00	0,00	
110 04 08	2107	Extensão electrica de 20 m	01		0,00	0,00	0,00	0,00	0,00	0,00	14,28	0,00	0,00	
110 04 08	2108	Extensão electrica de 20 m	01		0,00	0,00	0,00	0,00	0,00	0,00	14,28	0,00	0,00	
110 25 04	2110	Compressor a gásóleo, c/ rodas, rebocavel	01		0,00	0,00	0,00	0,00	0,00	0,00	25,00	0,00	0,00	
110 16 10	2111	Rebarbadora, ref. 19-230	01		0,00	0,00	0,00	0,00	0,00	0,00	20,00	0,00	0,00	
110 15 01	2112	Berbequim, ref. 1181.7	01		0,00	0,00	0,00	0,00	0,00	0,00	14,28	0,00	0,00	
101 02 03	2118	Programa arktec-tricalc 1+2+3+4+5+6+7+8+9+	01	06/1999	4 902,19	0,00	0,00	4 902,19	4 902,19	0,00	33,33	0,00	4 902,19	
110 04 99	2125	Martelo pneumático,a ar, amarelo ( para 0 com	01	07/1999	1 283,91	0,00	0,00	1 283,91	1 283,91	0,00	20,00	0,00	1 283,91	
110 15 01	2126	Berbequim electrico	01		0,00	0,00	0,00	0,00	0,00	0,00	14,28	0,00	0,00	
106 01 11	2127	Escada de aluminio, c/ 3 lances	01	06/2000	147,15	0,00	0,00	147,15	147,15	0,00	12,50	0,00	147,15	
110 16 02	2129	Maçarico de aquecer ( c/ cabo em vermelho )	01		0,00	0,00	0,00	0,00	0,00	0,00	20,00	0,00	0,00	
104 06 03	2191	Binóculos pentax 10x50 pcf iii	01	09/1998	162,47	0,00	0,00	162,47	162,47	0,00	20,00	0,00	162,47	
104 06 03	2192	Binóculos pentax 10x50 pcf iii	01	09/1998	162,47	0,00	0,00	162,47	162,47	0,00	20,00	0,00	162,47	
104 06 03	2193	Binóculos pentax 10x50 pcf iii	01	09/1998	162,47	0,00	0,00	162,47	162,47	0,00	20,00	0,00	162,47	
106 03 99	2235	Camara p/b do sistema de segurança	01	06/2000	959,04	0,00	0,00	959,04	959,04	0,00	14,28	0,00	959,04	
106 03 99	2236	Camara p/b do sistema de segurança	01	06/2000	959,04	0,00	0,00	959,04	959,04	0,00	14,28	0,00	959,04	
106 03 99	2237	Camara p/b do sistema de segurança	01	06/2000	959,04	0,00	0,00	959,04	959,04	0,00	14,28	0,00	959,04	
106 03 13	2238	Monitor p/b do sistema de segurança	01	06/2000	554,41	0,00	0,00	554,41	554,41	0,00	14,28	0,00	554,41	
106 03 99	2239	Video do sistema de segurança	01	06/2000	1 458,98	0,00	0,00	1 458,98	1 458,98	0,00	14,28	0,00	1 458,98	



## Município de Ourém

# Ficha de amortizações por conta

Ano: 2017

Bem			Aquisição		Alterações patrimoniais		Valor bruto	Amortizações					Situação atual do bem	
GH	Nº Invent.	Descrição do bem	Tipo	Data	Valor aquisição /avaliação	Aumentos	Diminuições	Anos ant.	Exercício			Acum ulados	Valor patrim.liq.	
									Extraord.	Taxa	Valor			
Classificação patrimonial: 423														
106 03 99	2240	Controlador das cameras de imagem	01	06/2000	922,08	0,00	0,00	922,08	922,08	0,00	14,28	0,00	922,08	0,00
107 08 01	2274	Aspirador electrico	01	10/1996	409,01	0,00	0,00	409,01	409,01	0,00	20,00	0,00	409,01	0,00
104 06 26	2281	Telescópio meade lx200 10"	01	08/2000	5 088,94	0,00	0,00	5 088,94	5 088,94	0,00	20,00	0,00	5 088,94	0,00
101 02 03	2283	Software de gestão de stoks	01	12/1995	2 567,81	0,00	0,00	2 567,81	2 567,81	0,00	33,33	0,00	2 567,81	0,00
112 01 03	2314	Extintor de po, c/ 6 kilos	01	10/2000	39,28	0,00	0,00	39,28	39,28	0,00	25,00	0,00	39,28	0,00
104 08 06	2321	Relógio de ponto - Sistema de assiduidade	01	10/2000	1 191,99	0,00	0,00	1 191,99	1 191,99	0,00	14,28	0,00	1 191,99	0,00
110 16 99	2322	Detector de metais	01	07/1998	345,92	0,00	0,00	345,92	345,92	0,00	14,28	0,00	345,92	0,00
110 16 10	2323	Rebarbadora pequena	01	09/2000	89,78	0,00	0,00	89,78	89,78	0,00	20,00	0,00	89,78	0,00
110 02 01	2326	Bomba de gasóleo, c/ contador volum. mg80-8	01	06/2000	463,96	0,00	0,00	463,96	463,96	0,00	12,50	0,00	463,96	0,00
110 02 01	2327	Bomba de gasóleo, c/ contador volum. mg80-8	01	06/2000	463,96	0,00	0,00	463,96	463,96	0,00	12,50	0,00	463,96	0,00
111 02 02	2338	Esmeril electrico, nº. 6767	00	01/2000	0,00	0,00	0,00	0,00	0,00	0,00	20,00	0,00	0,00	0,00
110 04 99	2339	Moto-serra c/ disco	01		0,00	0,00	0,00	0,00	0,00	0,00	20,00	0,00	0,00	0,00
110 25 05	2340	Motor de rega c/ carro incorporado, amarelo	01	01/2000	0,00	0,00	0,00	0,00	0,00	0,00	14,28	0,00	0,00	0,00
110 16 10	2341	Rebarbadora grande, de cor cinza	01	09/1996	134,23	0,00	0,00	134,23	134,23	0,00	20,00	0,00	134,23	0,00
104 06 19	2371	Máquina fotografica especial reflex	01	10/2000	1 083,11	0,00	0,00	1 083,11	1 083,11	0,00	20,00	0,00	1 083,11	0,00
104 05 99	2372	Camara de filmar ccd astrovid 2000	01	09/2000	1 276,32	0,00	0,00	1 276,32	1 276,32	0,00	14,28	0,00	1 276,32	0,00
104 05 99	2373	Barlow extensivel varipower 2-3x	01	09/2000	129,56	0,00	0,00	129,56	129,56	0,00	14,28	0,00	129,56	0,00
104 05 99	2374	Ocular orion plssl 32 mm	01	09/2000	85,79	0,00	0,00	85,79	85,79	0,00	14,28	0,00	85,79	0,00
104 05 99	2375	Lespen	01	09/2000	46,10	0,00	0,00	46,10	46,10	0,00	14,28	0,00	46,10	0,00
110 15 99	2384	Moto-serra sthil 024 c/lamina 40cm	01	11/2000	418,47	0,00	0,00	418,47	418,47	0,00	14,28	0,00	418,47	0,00
110 16 02	2385	Maçarico chalutorch	01	10/2000	56,86	0,00	0,00	56,86	56,86	0,00	20,00	0,00	56,86	0,00
101 02 03	2461	Software autocad map 2000 i	08	12/2000	3 752,27	0,00	0,00	3 752,27	3 752,27	0,00	33,33	0,00	3 752,27	0,00
109 01 99	2489	Máquina trituradora de residuos	01	11/2000	1 021,29	0,00	0,00	1 021,29	1 021,29	0,00	12,50	0,00	1 021,29	0,00
106 02 06	2490	Mesa rectangular c/ tampo em madeira, estrutu	00		0,00	0,00	0,00	0,00	0,00	0,00	12,50	0,00	0,00	0,00
106 02 06	2491	Mesa rectângular c/ tampo em madeira, estrutu	00		0,00	0,00	0,00	0,00	0,00	0,00	12,50	0,00	0,00	0,00
106 02 06	2492	Mesa rectângular c/ tampo em madeira, estrutu	00		0,00	0,00	0,00	0,00	0,00	0,00	12,50	0,00	0,00	0,00
106 02 06	2493	Mesa rectângular c/ tampo em madeira, estrutu	00		0,00	0,00	0,00	0,00	0,00	0,00	12,50	0,00	0,00	0,00
106 02 06	2494	Mesa rectângular c/ tampo em madeira, estrutu	00		0,00	0,00	0,00	0,00	0,00	0,00	12,50	0,00	0,00	0,00
106 02 06	2495	Mesa rectângular c/ tampo em madeira, estrutu	00		0,00	0,00	0,00	0,00	0,00	0,00	12,50	0,00	0,00	0,00



Município de Ourém

## Ficha de amortizações por conta

Ano: 2017

Bem			Aquisição		Alterações patrimoniais		Valor bruto		Amortizações				Situação atual do bem	
GH	Nº Invent.	Descrição do bem	Tipo	Data	Valor aquisição /avaliação	Aumentos	Diminuições	Anos ant.	Exercício		Acum ulados	Valor patrim.liq.		
									Extraord.	Taxa Valor				
Classificação patrimonial: 423														
106 02 06	2496	Mesa rectângular c/ tampo em madeira, estruti	00		0,00	0,00	0,00	0,00	0,00	0,00	12,50	0,00	0,00	
106 02 06	2497	Mesa rectângular c/ tampo em madeira, estruti	00		0,00	0,00	0,00	0,00	0,00	0,00	12,50	0,00	0,00	
106 02 06	2498	Mesa rectângular c/ tampo em madeira, estruti	00		0,00	0,00	0,00	0,00	0,00	0,00	12,50	0,00	0,00	
106 02 06	2499	Mesa rectângular c/ tampo em madeira, estruti	00		0,00	0,00	0,00	0,00	0,00	0,00	12,50	0,00	0,00	
106 02 06	2500	Mesa rectagular c/ tampo em madeira, estrutur	00		0,00	0,00	0,00	0,00	0,00	0,00	12,50	0,00	0,00	
106 02 06	2501	Mesa rectângular c/ tampo em madeira, estruti	00		0,00	0,00	0,00	0,00	0,00	0,00	12,50	0,00	0,00	
106 02 06	2502	Mesa rectângular c/ tampo em madeira, estruti	00		0,00	0,00	0,00	0,00	0,00	0,00	12,50	0,00	0,00	
106 02 06	2503	Mesa rectângular c/ tampo em madeira, estruti	00		0,00	0,00	0,00	0,00	0,00	0,00	12,50	0,00	0,00	
106 02 06	2504	Mesa rectângular c/ tampo em madeira, estruti	00		0,00	0,00	0,00	0,00	0,00	0,00	12,50	0,00	0,00	
101 01 19	2507	Router cisco 805	01	08/2001	1 484,55	0,00	0,00	1 484,55	1 484,55	0,00	25,00	0,00	1 484,55	
101 01 19	2508	Router cisco 800	01	08/2001	1 484,55	0,00	0,00	1 484,55	1 484,55	0,00	25,00	0,00	1 484,55	
106 02 06	2510	Mesa rectangular c/ tampo em madeira, estruti	00		0,00	0,00	0,00	0,00	0,00	0,00	12,50	0,00	0,00	
106 02 06	2511	Mesa rectangular c/ tampo em madeira, estruti	00		0,00	0,00	0,00	0,00	0,00	0,00	12,50	0,00	0,00	
106 02 06	2514	Mesa quadrada c/ tampo madeira e estrutura e	00		0,00	0,00	0,00	0,00	0,00	0,00	12,50	0,00	0,00	
106 02 06	2515	Mesa quadrada c/ tampo madeira e estrutura e	00		0,00	0,00	0,00	0,00	0,00	0,00	12,50	0,00	0,00	
106 02 06	2516	Mesa quadrada c/ tampo madeira e estrutura e	00		0,00	0,00	0,00	0,00	0,00	0,00	12,50	0,00	0,00	
106 02 06	2517	Mesa quadrada c/ tampo madeira e estrutura e	00		0,00	0,00	0,00	0,00	0,00	0,00	12,50	0,00	0,00	
106 02 06	2518	Mesa trapezoidal c/ tampo madeira e estrutura	00		0,00	0,00	0,00	0,00	0,00	0,00	12,50	0,00	0,00	
106 02 06	2519	Mesa trapezoidal c/ tampo madeira e estrutura	00		0,00	0,00	0,00	0,00	0,00	0,00	12,50	0,00	0,00	
106 02 06	2520	Mesa trapezoidal c/ tampo madeira e estrutura	00		0,00	0,00	0,00	0,00	0,00	0,00	12,50	0,00	0,00	
106 02 06	2521	Mesa trapezoidal c/ tampo madeira e estrutura	00		0,00	0,00	0,00	0,00	0,00	0,00	12,50	0,00	0,00	
106 02 06	2522	Mesa trapezoidal c/ tampo madeira e estrutura	00		0,00	0,00	0,00	0,00	0,00	0,00	12,50	0,00	0,00	
106 02 06	2523	Mesa trapezoidal c/ tampo madeira e estrutura	00		0,00	0,00	0,00	0,00	0,00	0,00	12,50	0,00	0,00	
106 02 06	2524	Mesa trapezoidal c/ tampo madeira e estrutura	00		0,00	0,00	0,00	0,00	0,00	0,00	12,50	0,00	0,00	
106 02 06	2525	Mesa trapezoidal c/ tampo madeira e estrutura	00		0,00	0,00	0,00	0,00	0,00	0,00	12,50	0,00	0,00	
106 02 06	2526	Mesa trapezoidal c/ tampo madeira e estrutura	00		0,00	0,00	0,00	0,00	0,00	0,00	12,50	0,00	0,00	
106 02 06	2527	Mesa trapezoidal c/ tampo madeira e estrutura	00		0,00	0,00	0,00	0,00	0,00	0,00	12,50	0,00	0,00	
106 02 06	2528	Mesa trapezoidal c/ tampo madeira e estrutura	00		0,00	0,00	0,00	0,00	0,00	0,00	12,50	0,00	0,00	
106 02 06	2529	Mesa trapezoidal c/ tampo madeira e estrutura	00		0,00	0,00	0,00	0,00	0,00	0,00	12,50	0,00	0,00	



Município de Ourém

## Ficha de amortizações por conta

Ano: 2017

Bem			Aquisição		Alterações patrimoniais		Valor bruto	Amortizações				Situação atual do bem	
GH	Nº Invent.	Descrição do bem	Tipo	Data	Valor aquisição /avaliação	Aumentos	Diminuições	Anos ant.	Extraord.	Exercício	Acum ulados	Valor patrim.liq.	
										Taxa			Valor
Classificação patrimonial: 423													
106 02 06	2530	Mesa trapezoidal c/ tampo madeira e estrutura	00		0,00	0,00	0,00	0,00	0,00	0,00	12,50	0,00	0,00
106 02 06	2531	Mesa trapezoidal c/ tampo madeira e estrutura	00		0,00	0,00	0,00	0,00	0,00	0,00	12,50	0,00	0,00
106 02 06	2532	Mesa trapezoidal c/ tampo madeira e estrutura	00		0,00	0,00	0,00	0,00	0,00	0,00	12,50	0,00	0,00
106 02 06	2533	Mesa trapezoidal c/ tampo madeira e estrutura	00		0,00	0,00	0,00	0,00	0,00	0,00	12,50	0,00	0,00
106 02 06	2534	Mesa trapezoidal c/ tampo madeira e estrutura	00		0,00	0,00	0,00	0,00	0,00	0,00	12,50	0,00	0,00
106 02 06	2535	Mesa trapezoidal c/ tampo madeira e estrutura	00		0,00	0,00	0,00	0,00	0,00	0,00	12,50	0,00	0,00
106 02 06	2536	Mesa trapezoidal c/ tampo madeira e estrutura	00		0,00	0,00	0,00	0,00	0,00	0,00	12,50	0,00	0,00
106 02 06	2537	Mesa trapezoidal c/ tampo madeira e estrutura	00		0,00	0,00	0,00	0,00	0,00	0,00	12,50	0,00	0,00
106 02 06	2538	Mesa trapezoidal c/ tampo madeira e estrutura	00		0,00	0,00	0,00	0,00	0,00	0,00	12,50	0,00	0,00
106 02 06	2539	Mesa trapezoidal c/ tampo madeira e estrutura	00		0,00	0,00	0,00	0,00	0,00	0,00	12,50	0,00	0,00
106 02 06	2540	Mesa trapezoidal c/ tampo madeira e estrutura	00		0,00	0,00	0,00	0,00	0,00	0,00	12,50	0,00	0,00
106 02 06	2541	Mesa trapezoidal c/ tampo madeira e estrutura	00		0,00	0,00	0,00	0,00	0,00	0,00	12,50	0,00	0,00
106 02 06	2542	Mesa trapezoidal c/ tampo madeira e estrutura	00		0,00	0,00	0,00	0,00	0,00	0,00	12,50	0,00	0,00
106 02 06	2543	Mesa trapezoidal c/ tampo madeira e estrutura	00		0,00	0,00	0,00	0,00	0,00	0,00	12,50	0,00	0,00
106 02 06	2544	Mesa trapezoidal c/ tampo madeira e estrutura	00		0,00	0,00	0,00	0,00	0,00	0,00	12,50	0,00	0,00
106 02 06	2545	Mesa trapezoidal c/ tampo madeira e estrutura	00		0,00	0,00	0,00	0,00	0,00	0,00	12,50	0,00	0,00
106 02 06	2546	Mesa trapezoidal c/ tampo madeira e estrutura	00		0,00	0,00	0,00	0,00	0,00	0,00	12,50	0,00	0,00
106 02 06	2547	Mesa trapezoidal c/ tampo madeira e estrutura	00		0,00	0,00	0,00	0,00	0,00	0,00	12,50	0,00	0,00
106 02 06	2548	Mesa trapezoidal c/ tampo madeira e estrutura	00		0,00	0,00	0,00	0,00	0,00	0,00	12,50	0,00	0,00
106 02 06	2549	Mesa rectângular c/ tampo madeira e estrutura	00		0,00	0,00	0,00	0,00	0,00	0,00	12,50	0,00	0,00
103 01 12	2550	Mesa de professor c/ tampo em madeira, estru	00		0,00	0,00	0,00	0,00	0,00	0,00	12,50	0,00	0,00
103 01 12	2551	Mesa de professor c/ tampo em madeira, estru	00		0,00	0,00	0,00	0,00	0,00	0,00	12,50	0,00	0,00
103 01 12	2552	Mesa de professor c/ tampo em madeira, estru	00		0,00	0,00	0,00	0,00	0,00	0,00	12,50	0,00	0,00
103 01 12	2553	Mesa de professor c/ tampo em madeira, estru	00		0,00	0,00	0,00	0,00	0,00	0,00	12,50	0,00	0,00
103 01 12	2554	Mesa de professor c/ tampo em madeira, estru	00		0,00	0,00	0,00	0,00	0,00	0,00	12,50	0,00	0,00
106 02 06	2555	Mesa quadrada baixa, tampo e pratel. mad. es	00		0,00	0,00	0,00	0,00	0,00	0,00	12,50	0,00	0,00
103 01 05	2556	Cadeira alta em madeira com estrutura em ferr	00		0,00	0,00	0,00	0,00	0,00	0,00	12,50	0,00	0,00
103 01 05	2557	Cadeira alta em madeira com estrutura em ferr	00		0,00	0,00	0,00	0,00	0,00	0,00	12,50	0,00	0,00
103 01 05	2558	Cadeira alta em madeira com estrutura em ferr	00		0,00	0,00	0,00	0,00	0,00	0,00	12,50	0,00	0,00



Município de Ourém

## Ficha de amortizações por conta

Ano: 2017

Bem		Aquisição		Alterações patrimoniais		Valor bruto	Amortizações					Situação atual do bem	
GH	Nº Invent.	Descrição do bem	Tipo	Data	Valor aquisição /avaliação	Aumentos	Diminuições	Anos ant.	Extraord.	Exercício Taxa	Valor	Acum ulados	Valor patrim.liq.
Classificação patrimonial: 423													
103 01 05	2559	Cadeira alta em madeira com estrutura em ferr	00		0,00	0,00	0,00	0,00	0,00	0,00	12,50	0,00	0,00
103 01 05	2560	Cadeira alta em madeira com estrutura em ferr	00		0,00	0,00	0,00	0,00	0,00	0,00	12,50	0,00	0,00
103 01 05	2561	Cadeira média em madeira e estrutura em ferr	00		0,00	0,00	0,00	0,00	0,00	0,00	12,50	0,00	0,00
103 01 05	2563	Cadeira média em madeira e estrutura em ferr	00		0,00	0,00	0,00	0,00	0,00	0,00	12,50	0,00	0,00
103 01 05	2564	Cadeira média em madeira e estrutura em ferr	00		0,00	0,00	0,00	0,00	0,00	0,00	12,50	0,00	0,00
103 01 05	2565	Cadeira média em madeira e estrutura em ferr	00		0,00	0,00	0,00	0,00	0,00	0,00	12,50	0,00	0,00
103 01 05	2566	Cadeira média em madeira e estrutura em ferr	00		0,00	0,00	0,00	0,00	0,00	0,00	12,50	0,00	0,00
103 01 05	2567	Cadeira média em madeira e estrutura em ferr	00		0,00	0,00	0,00	0,00	0,00	0,00	12,50	0,00	0,00
103 01 05	2568	Cadeira média em madeira e estrutura em ferr	00		0,00	0,00	0,00	0,00	0,00	0,00	12,50	0,00	0,00
103 01 05	2569	Cadeira média em madeira e estrutura em ferr	00		0,00	0,00	0,00	0,00	0,00	0,00	12,50	0,00	0,00
103 01 05	2570	Cadeira média em madeira e estrutura em ferr	00		0,00	0,00	0,00	0,00	0,00	0,00	12,50	0,00	0,00
103 01 05	2571	Cadeira média em madeira e estrutura em ferr	00		0,00	0,00	0,00	0,00	0,00	0,00	12,50	0,00	0,00
103 01 05	2572	Cadeira média em madeira e estrutura em ferr	00		0,00	0,00	0,00	0,00	0,00	0,00	12,50	0,00	0,00
103 01 05	2573	Cadeira média em madeira e estrutura em ferr	00		0,00	0,00	0,00	0,00	0,00	0,00	12,50	0,00	0,00
103 01 05	2574	Cadeira média em madeira e estrutura em ferr	00		0,00	0,00	0,00	0,00	0,00	0,00	12,50	0,00	0,00
103 01 05	2575	Cadeira média em madeira e estrutura em ferr	00		0,00	0,00	0,00	0,00	0,00	0,00	12,50	0,00	0,00
103 01 05	2576	Cadeira média em madeira e estrutura em ferr	00		0,00	0,00	0,00	0,00	0,00	0,00	12,50	0,00	0,00
103 01 05	2577	Cadeira média em madeira e estrutura em ferr	00		0,00	0,00	0,00	0,00	0,00	0,00	12,50	0,00	0,00
103 01 05	2578	Cadeira média em madeira e estrutura em ferr	00		0,00	0,00	0,00	0,00	0,00	0,00	12,50	0,00	0,00
103 01 05	2579	Cadeira média em madeira e estrutura em ferr	00		0,00	0,00	0,00	0,00	0,00	0,00	12,50	0,00	0,00
103 01 05	2580	Cadeira média em madeira e estrutura em ferr	00		0,00	0,00	0,00	0,00	0,00	0,00	12,50	0,00	0,00
103 01 05	2581	Cadeira média em madeira e estrutura em ferr	00		0,00	0,00	0,00	0,00	0,00	0,00	12,50	0,00	0,00
103 01 05	2582	Cadeira média em madeira e estrutura em ferr	00		0,00	0,00	0,00	0,00	0,00	0,00	12,50	0,00	0,00
103 01 05	2583	Cadeira média em madeira e estrutura em ferr	00		0,00	0,00	0,00	0,00	0,00	0,00	12,50	0,00	0,00
103 01 05	2584	Cadeira média em madeira e estrutura em ferr	00		0,00	0,00	0,00	0,00	0,00	0,00	12,50	0,00	0,00
103 01 05	2585	Cadeira média em madeira e estrutura em ferr	00		0,00	0,00	0,00	0,00	0,00	0,00	12,50	0,00	0,00
103 01 05	2586	Cadeira média em madeira e estrutura em ferr	00		0,00	0,00	0,00	0,00	0,00	0,00	12,50	0,00	0,00
103 01 05	2587	Cadeira média em madeira e estrutura em ferr	00		0,00	0,00	0,00	0,00	0,00	0,00	12,50	0,00	0,00
103 01 05	2588	Cadeira média em madeira e estrutura em ferr	00		0,00	0,00	0,00	0,00	0,00	0,00	12,50	0,00	0,00



Município de Ourém

## Ficha de amortizações por conta

Ano: 2017

Bem			Aquisição		Alterações patrimoniais		Valor bruto	Amortizações					Situação atual do bem
GH	Nº Invent.	Descrição do bem	Tipo	Data	Valor aquisição /avaliação	Aumentos	Diminuições	Anos ant.	Extraord.	Exercício Taxa	Valor	Acum ulados	Valor patrim.liq.
<b>Classificação patrimonial: 423</b>													
103 01 05	2589	Cadeira média em madeira e estrutura em ferr	00		0,00	0,00	0,00	0,00	0,00	0,00	12,50	0,00	0,00
103 01 05	2590	Cadeira média em madeira e estrutura em ferr	00		0,00	0,00	0,00	0,00	0,00	0,00	12,50	0,00	0,00
103 01 05	2591	Cadeira média em madeira e estrutura em ferr	00		0,00	0,00	0,00	0,00	0,00	0,00	12,50	0,00	0,00
103 01 05	2592	Cadeira média em madeira e estrutura em ferr	00		0,00	0,00	0,00	0,00	0,00	0,00	12,50	0,00	0,00
103 01 05	2593	Cadeira média em madeira e estrutura em ferr	00		0,00	0,00	0,00	0,00	0,00	0,00	12,50	0,00	0,00
103 01 05	2594	Cadeira média em madeira e estrutura em ferr	00		0,00	0,00	0,00	0,00	0,00	0,00	12,50	0,00	0,00
103 01 05	2595	Cadeira média em madeira e estrutura em ferr	00		0,00	0,00	0,00	0,00	0,00	0,00	12,50	0,00	0,00
103 01 05	2596	Cadeira média em madeira e estrutura em ferr	00		0,00	0,00	0,00	0,00	0,00	0,00	12,50	0,00	0,00
103 01 05	2597	Cadeira média em madeira e estrutura em ferr	00		0,00	0,00	0,00	0,00	0,00	0,00	12,50	0,00	0,00
103 01 05	2598	Cadeira média em madeira e estrutura em ferr	00		0,00	0,00	0,00	0,00	0,00	0,00	12,50	0,00	0,00
103 01 05	2599	Cadeira média em madeira e estrutura em ferr	00		0,00	0,00	0,00	0,00	0,00	0,00	12,50	0,00	0,00
103 01 05	2600	Cadeira média em madeira e estrutura em ferr	00		0,00	0,00	0,00	0,00	0,00	0,00	12,50	0,00	0,00
103 01 05	2601	Cadeira média em madeira e estrutura em ferr	00		0,00	0,00	0,00	0,00	0,00	0,00	12,50	0,00	0,00
103 01 05	2602	Cadeira média em madeira e estrutura em ferr	00		0,00	0,00	0,00	0,00	0,00	0,00	12,50	0,00	0,00
103 01 05	2603	Cadeira média em madeira e estrutura em ferr	00		0,00	0,00	0,00	0,00	0,00	0,00	12,50	0,00	0,00
103 01 05	2604	Cadeira média em madeira e estrutura em ferr	00		0,00	0,00	0,00	0,00	0,00	0,00	12,50	0,00	0,00
103 01 05	2605	Cadeira média em madeira e estrutura em ferr	00		0,00	0,00	0,00	0,00	0,00	0,00	12,50	0,00	0,00
103 01 05	2606	Cadeira média em madeira e estrutura em ferr	00		0,00	0,00	0,00	0,00	0,00	0,00	12,50	0,00	0,00
103 01 05	2607	Cadeira média em madeira e estrutura em ferr	00		0,00	0,00	0,00	0,00	0,00	0,00	12,50	0,00	0,00
103 01 05	2608	Cadeira média em madeira e estrutura em ferr	00		0,00	0,00	0,00	0,00	0,00	0,00	12,50	0,00	0,00
103 01 05	2609	Cadeira média em madeira e estrutura em ferr	00		0,00	0,00	0,00	0,00	0,00	0,00	12,50	0,00	0,00
103 01 05	2610	Cadeira média em madeira e estrutura em ferr	00		0,00	0,00	0,00	0,00	0,00	0,00	12,50	0,00	0,00
103 01 05	2611	Cadeira média em madeira e estrutura em ferr	00		0,00	0,00	0,00	0,00	0,00	0,00	12,50	0,00	0,00
103 01 05	2612	Cadeira média em madeira e estrutura em ferr	00		0,00	0,00	0,00	0,00	0,00	0,00	12,50	0,00	0,00
103 01 05	2613	Cadeira média em madeira e estrutura em ferr	00		0,00	0,00	0,00	0,00	0,00	0,00	12,50	0,00	0,00
103 01 05	2614	Cadeira baixa em madeira e estrutura em ferro	00		0,00	0,00	0,00	0,00	0,00	0,00	12,50	0,00	0,00
103 01 05	2615	Cadeira média em madeira e estrutura em ferr	00		0,00	0,00	0,00	0,00	0,00	0,00	12,50	0,00	0,00
103 01 05	2616	Cadeira baixa em madeira e estrutura em ferro	00		0,00	0,00	0,00	0,00	0,00	0,00	12,50	0,00	0,00
103 01 05	2617	Cadeira média em madeira e estrutura em ferr	00		0,00	0,00	0,00	0,00	0,00	0,00	12,50	0,00	0,00



Município de Ourém

## Ficha de amortizações por conta

Ano: 2017

Bem			Aquisição		Alterações patrimoniais		Valor bruto	Amortizações				Situação atual do bem	
GH	Nº Invent.	Descrição do bem	Tipo	Data	Valor aquisição /avaliação	Aumentos	Diminuições	Anos ant.	Extraord.	Exercício Taxa	Valor	Acum ulados	Valor patrim.liq.
<b>Classificação patrimonial: 423</b>													
103 01 05	2618	Cadeira baixa em madeira e estrutura em ferro	00		0,00	0,00	0,00	0,00	0,00	0,00	12,50	0,00	0,00
106 02 06	2619	Mesa trapezoidal c/ tampo madeira e estrutura	00		0,00	0,00	0,00	0,00	0,00	0,00	12,50	0,00	0,00
103 01 05	2620	Cadeira média em madeira e estrutura em ferro	00		0,00	0,00	0,00	0,00	0,00	0,00	12,50	0,00	0,00
103 01 05	2621	Cadeira média em madeira e estrutura em ferro	00		0,00	0,00	0,00	0,00	0,00	0,00	12,50	0,00	0,00
103 01 05	2622	Cadeira média em madeira e estrutura em ferro	00		0,00	0,00	0,00	0,00	0,00	0,00	12,50	0,00	0,00
103 01 05	2623	Cadeira média em madeira e estrutura em ferro	00		0,00	0,00	0,00	0,00	0,00	0,00	12,50	0,00	0,00
103 01 05	2624	Cadeira baixa em madeira e estrutura em ferro	00		0,00	0,00	0,00	0,00	0,00	0,00	12,50	0,00	0,00
103 01 05	2625	Cadeira baixa em madeira e estrutura em ferro	00		0,00	0,00	0,00	0,00	0,00	0,00	12,50	0,00	0,00
103 01 05	2626	Cadeira baixa em madeira e estrutura em ferro	00		0,00	0,00	0,00	0,00	0,00	0,00	12,50	0,00	0,00
103 01 05	2627	Cadeira baixa em madeira e estrutura em ferro	00		0,00	0,00	0,00	0,00	0,00	0,00	12,50	0,00	0,00
103 01 05	2628	Cadeira baixa em madeira e estrutura em ferro	00		0,00	0,00	0,00	0,00	0,00	0,00	12,50	0,00	0,00
103 01 05	2629	Cadeira baixa em madeira e estrutura em ferro	00		0,00	0,00	0,00	0,00	0,00	0,00	12,50	0,00	0,00
103 01 05	2630	Cadeira baixa em madeira e estrutura em ferro	00		0,00	0,00	0,00	0,00	0,00	0,00	12,50	0,00	0,00
103 01 05	2631	Cadeira baixa em madeira e estrutura em ferro	00		0,00	0,00	0,00	0,00	0,00	0,00	12,50	0,00	0,00
103 01 05	2632	Cadeira baixa em madeira e estrutura em ferro	00		0,00	0,00	0,00	0,00	0,00	0,00	12,50	0,00	0,00
103 01 05	2633	Cadeira baixa em madeira e estrutura em ferro	00		0,00	0,00	0,00	0,00	0,00	0,00	12,50	0,00	0,00
103 01 05	2634	Cadeira baixa em madeira e estrutura em ferro	00		0,00	0,00	0,00	0,00	0,00	0,00	12,50	0,00	0,00
103 01 05	2635	Cadeira baixa em madeira e estrutura em ferro	00		0,00	0,00	0,00	0,00	0,00	0,00	12,50	0,00	0,00
103 01 05	2636	Cadeira baixa em madeira e estrutura em ferro	00		0,00	0,00	0,00	0,00	0,00	0,00	12,50	0,00	0,00
103 01 05	2637	Cadeira baixa em madeira e estrutura em ferro	00		0,00	0,00	0,00	0,00	0,00	0,00	12,50	0,00	0,00
103 01 05	2638	Cadeira baixa em madeira e estrutura em ferro	00		0,00	0,00	0,00	0,00	0,00	0,00	12,50	0,00	0,00
103 01 05	2639	Cadeira baixa em madeira e estrutura em ferro	00		0,00	0,00	0,00	0,00	0,00	0,00	12,50	0,00	0,00
103 01 05	2640	Cadeira baixa em madeira e estrutura em ferro	00		0,00	0,00	0,00	0,00	0,00	0,00	12,50	0,00	0,00
103 01 05	2641	Cadeira baixa em madeira e estrutura em ferro	00		0,00	0,00	0,00	0,00	0,00	0,00	12,50	0,00	0,00
103 01 05	2642	Cadeira baixa em madeira e estrutura em ferro	00		0,00	0,00	0,00	0,00	0,00	0,00	12,50	0,00	0,00
103 01 05	2643	Cadeira baixa em madeira e estrutura em ferro	00		0,00	0,00	0,00	0,00	0,00	0,00	12,50	0,00	0,00
103 01 05	2644	Cadeira baixa em madeira e estrutura em ferro	00		0,00	0,00	0,00	0,00	0,00	0,00	12,50	0,00	0,00
103 01 05	2645	Cadeira baixa em madeira e estrutura em ferro	00		0,00	0,00	0,00	0,00	0,00	0,00	12,50	0,00	0,00
103 01 05	2646	Cadeira baixa em madeira e estrutura em ferro	00		0,00	0,00	0,00	0,00	0,00	0,00	12,50	0,00	0,00



Município de Ourém

## Ficha de amortizações por conta

Ano: 2017

Bem			Aquisição		Alterações patrimoniais		Valor bruto	Amortizações				Situação atual do bem	
GH	Nº Invent.	Descrição do bem	Tipo	Data	Valor aquisição /avaliação	Aumentos	Diminuições	Anos ant.	Extraord.	Exercício	Acum <ul style="list-style-type: none">ados</ul>	Valor patrim.liq.	
										Taxa			Valor
Classificação patrimonial: 423													
103 01 05	2647	Cadeira baixa em madeira e estrutura em ferro	00		0,00	0,00	0,00	0,00	0,00	0,00	12,50	0,00	0,00
103 01 05	2648	Cadeira baixa em madeira e estrutura em ferro	00		0,00	0,00	0,00	0,00	0,00	0,00	12,50	0,00	0,00
103 01 05	2649	Cadeira baixa em madeira e estrutura em ferro	00		0,00	0,00	0,00	0,00	0,00	0,00	12,50	0,00	0,00
103 01 05	2650	Cadeira baixa em madeira e estrutura em ferro	00		0,00	0,00	0,00	0,00	0,00	0,00	12,50	0,00	0,00
103 01 05	2651	Cadeira baixa em madeira e estrutura em ferro	00		0,00	0,00	0,00	0,00	0,00	0,00	12,50	0,00	0,00
103 01 05	2652	Cadeira baixa em madeira e estrutura em ferro	00		0,00	0,00	0,00	0,00	0,00	0,00	12,50	0,00	0,00
103 01 05	2653	Cadeira baixa em madeira e estrutura em ferro	00		0,00	0,00	0,00	0,00	0,00	0,00	12,50	0,00	0,00
103 01 05	2654	Cadeira baixa em madeira e estrutura em ferro	00		0,00	0,00	0,00	0,00	0,00	0,00	12,50	0,00	0,00
103 01 05	2655	Cadeira baixa em madeira e estrutura em ferro	00		0,00	0,00	0,00	0,00	0,00	0,00	12,50	0,00	0,00
103 01 05	2656	Cadeira baixa em madeira e estrutura em ferro	00		0,00	0,00	0,00	0,00	0,00	0,00	12,50	0,00	0,00
103 01 05	2657	Cadeira baixa em madeira e estrutura em ferro	00		0,00	0,00	0,00	0,00	0,00	0,00	12,50	0,00	0,00
103 01 05	2658	Cadeira baixa em madeira e estrutura em ferro	00		0,00	0,00	0,00	0,00	0,00	0,00	12,50	0,00	0,00
103 01 05	2659	Cadeira baixa em madeira e estrutura em ferro	00		0,00	0,00	0,00	0,00	0,00	0,00	12,50	0,00	0,00
103 01 05	2660	Cadeira baixa em madeira e estrutura em ferro	00		0,00	0,00	0,00	0,00	0,00	0,00	12,50	0,00	0,00
103 01 05	2661	Cadeira baixa em madeira e estrutura em ferro	00		0,00	0,00	0,00	0,00	0,00	0,00	12,50	0,00	0,00
103 01 05	2662	Cadeira baixa em madeira e estrutura em ferro	00		0,00	0,00	0,00	0,00	0,00	0,00	12,50	0,00	0,00
103 01 05	2663	Cadeira baixa em madeira e estrutura em ferro	00		0,00	0,00	0,00	0,00	0,00	0,00	12,50	0,00	0,00
103 01 05	2664	Cadeira baixa em madeira e estrutura em ferro	00		0,00	0,00	0,00	0,00	0,00	0,00	12,50	0,00	0,00
103 01 05	2665	Cadeira baixa em madeira e estrutura em ferro	00		0,00	0,00	0,00	0,00	0,00	0,00	12,50	0,00	0,00
103 01 05	2666	Cadeira baixa em madeira e estrutura em ferro	00		0,00	0,00	0,00	0,00	0,00	0,00	12,50	0,00	0,00
103 01 05	2667	Cadeira baixa em madeira e estrutura em ferro	00		0,00	0,00	0,00	0,00	0,00	0,00	12,50	0,00	0,00
103 01 05	2668	Cadeira baixa em madeira e estrutura em ferro	00		0,00	0,00	0,00	0,00	0,00	0,00	12,50	0,00	0,00
103 01 05	2669	Cadeira baixa em madeira e estrutura em ferro	00		0,00	0,00	0,00	0,00	0,00	0,00	12,50	0,00	0,00
103 01 05	2670	Cadeira baixa em madeira e estrutura em ferro	00		0,00	0,00	0,00	0,00	0,00	0,00	12,50	0,00	0,00
103 01 05	2671	Cadeira baixa em madeira e estrutura em ferro	00		0,00	0,00	0,00	0,00	0,00	0,00	12,50	0,00	0,00
103 01 05	2672	Cadeira baixa em madeira e estrutura em ferro	00		0,00	0,00	0,00	0,00	0,00	0,00	12,50	0,00	0,00
103 01 05	2673	Cadeira baixa em madeira e estrutura em ferro	00		0,00	0,00	0,00	0,00	0,00	0,00	12,50	0,00	0,00
103 01 05	2674	Banco alto c/ tampo em madeira e estrutura er	00		0,00	0,00	0,00	0,00	0,00	0,00	12,50	0,00	0,00
103 01 05	2675	Banco alto c/ tampo em madeira e estrutura er	00		0,00	0,00	0,00	0,00	0,00	0,00	12,50	0,00	0,00





Município de Ourém

## Ficha de amortizações por conta

Ano: 2017

Bem			Aquisição		Alterações patrimoniais		Valor bruto	Amortizações				Situação atual do bem	
GH	Nº Invent.	Descrição do bem	Tipo	Data	Valor aquisição /avaliação	Aumentos	Diminuições	Anos ant.	Extraord.	Exercício	Acum ulados	Valor patrim.liq.	
										Taxa			Valor
Classificação patrimonial: 423													
103 01 05	2676	Cadeira baixa em madeira e estrutura em ferro	00		0,00	0,00	0,00	0,00	0,00	0,00	12,50	0,00	0,00
103 01 05	2677	Cadeira baixa em madeira e estrutura em ferro	00		0,00	0,00	0,00	0,00	0,00	0,00	12,50	0,00	0,00
103 01 05	2678	Cadeira baixa em madeira e estrutura em ferro	00		0,00	0,00	0,00	0,00	0,00	0,00	12,50	0,00	0,00
103 01 05	2679	Cadeira baixa em madeira e estrutura em ferro	00		0,00	0,00	0,00	0,00	0,00	0,00	12,50	0,00	0,00
103 01 05	2680	Cadeira baixa em madeira e estrutura em ferro	00		0,00	0,00	0,00	0,00	0,00	0,00	12,50	0,00	0,00
103 01 05	2681	Cadeira média em madeira e estrutura em ferro	00		0,00	0,00	0,00	0,00	0,00	0,00	12,50	0,00	0,00
103 01 05	2682	Cadeira baixa em madeira e estrutura em ferro	00		0,00	0,00	0,00	0,00	0,00	0,00	12,50	0,00	0,00
103 01 05	2683	Cadeira baixa em madeira e estrutura em ferro	00		0,00	0,00	0,00	0,00	0,00	0,00	12,50	0,00	0,00
103 01 05	2684	Cadeira média em madeira e estrutura em ferro	00		0,00	0,00	0,00	0,00	0,00	0,00	12,50	0,00	0,00
103 01 05	2685	Cadeira baixa em madeira e estrutura em ferro	00		0,00	0,00	0,00	0,00	0,00	0,00	12,50	0,00	0,00
103 01 05	2686	Cadeira baixa em madeira e estrutura em ferro	00		0,00	0,00	0,00	0,00	0,00	0,00	12,50	0,00	0,00
103 01 05	2687	Cadeira baixa em napa preta almofadada e estrutura em ferro	00		0,00	0,00	0,00	0,00	0,00	0,00	12,50	0,00	0,00
103 01 05	2688	Cadeira baixa em napa preta almofadada e estrutura em ferro	00		0,00	0,00	0,00	0,00	0,00	0,00	12,50	0,00	0,00
103 01 05	2689	Banco alto c/ tampo em madeira e estrutura em ferro	00		0,00	0,00	0,00	0,00	0,00	0,00	12,50	0,00	0,00
103 01 05	2690	Banco alto c/ tampo em madeira e estrutura em ferro	00		0,00	0,00	0,00	0,00	0,00	0,00	12,50	0,00	0,00
103 01 05	2691	Banco alto c/ tampo em madeira e estrutura em ferro	00		0,00	0,00	0,00	0,00	0,00	0,00	12,50	0,00	0,00
103 01 05	2692	Banco alto c/ tampo em madeira e estrutura em ferro	00		0,00	0,00	0,00	0,00	0,00	0,00	12,50	0,00	0,00
103 01 05	2693	Banco alto c/ tampo em madeira e estrutura em ferro	00		0,00	0,00	0,00	0,00	0,00	0,00	12,50	0,00	0,00
103 01 05	2694	Banco alto c/ tampo em madeira e estrutura em ferro	00		0,00	0,00	0,00	0,00	0,00	0,00	12,50	0,00	0,00
104 07 06	2721	Cavalete de pintura em madeira, estrutura em ferro	00		0,00	0,00	0,00	0,00	0,00	0,00	12,50	0,00	0,00
104 07 06	2722	Cavalete de pintura em madeira, estrutura em ferro	00		0,00	0,00	0,00	0,00	0,00	0,00	12,50	0,00	0,00
104 07 06	2723	Cavalete de pintura em madeira, estrutura em ferro	00		0,00	0,00	0,00	0,00	0,00	0,00	12,50	0,00	0,00
104 07 06	2724	Cavalete de pintura em madeira, estrutura em ferro	00		0,00	0,00	0,00	0,00	0,00	0,00	12,50	0,00	0,00
104 07 06	2725	Cavalete fixo para pintura em madeira e estrutura em ferro	00		0,00	0,00	0,00	0,00	0,00	0,00	12,50	0,00	0,00
104 07 06	2726	Cavalete fixo para pintura em madeira e estrutura em ferro	00		0,00	0,00	0,00	0,00	0,00	0,00	12,50	0,00	0,00
104 07 06	2727	Cavalete fixo para pintura em madeira e estrutura em ferro	00		0,00	0,00	0,00	0,00	0,00	0,00	12,50	0,00	0,00
104 07 06	2728	Cavalete fixo para pintura em madeira e estrutura em ferro	00		0,00	0,00	0,00	0,00	0,00	0,00	12,50	0,00	0,00
103 01 08	2729	Estante/cavalete em madeira, estrutura ferro, com tampo	00		0,00	0,00	0,00	0,00	0,00	0,00	12,50	0,00	0,00
103 01 08	2730	Estante/cavalete em madeira, estrutura ferro, com tampo	00		0,00	0,00	0,00	0,00	0,00	0,00	12,50	0,00	0,00



Município de Ourém

## Ficha de amortizações por conta

Ano: 2017

Bem		Aquisição		Alterações patrimoniais		Valor bruto	Amortizações					Situação atual do bem	
GH	Nº Invent.	Descrição do bem	Tipo	Data	Valor aquisição /avaliação	Aumentos	Diminuições	Anos ant.	Extraord.	Exercício Taxa	Valor	Acum ulados	Valor patrim.liq.
Classificação patrimonial: 423													
103 01 08	2731	Estante/cavalete em madeira, estrutura ferro, c	00		0,00	0,00	0,00	0,00	0,00	0,00	12,50	0,00	0,00
103 01 08	2732	Estante/cavalete em madeira, estrutura ferro, c	00		0,00	0,00	0,00	0,00	0,00	0,00	12,50	0,00	0,00
103 01 12	2742	Secretária c/tampo em madeira e estrutura em	00		0,00	0,00	0,00	0,00	0,00	0,00	12,50	0,00	0,00
103 01 12	2743	Secretária c/tampo em madeira e estrutura em	00		0,00	0,00	0,00	0,00	0,00	0,00	12,50	0,00	0,00
103 01 12	2744	Secretária c/tampo em madeira e estrutura em	00		0,00	0,00	0,00	0,00	0,00	0,00	12,50	0,00	0,00
103 01 12	2745	Secretária c/tampo em madeira e estrutura em	00		0,00	0,00	0,00	0,00	0,00	0,00	12,50	0,00	0,00
103 01 05	2746	Cadeira almofadada a napa preta	00		0,00	0,00	0,00	0,00	0,00	0,00	12,50	0,00	0,00
103 01 05	2747	Cadeira almofadada a napa preta	00		0,00	0,00	0,00	0,00	0,00	0,00	12,50	0,00	0,00
103 01 05	2748	Cadeira almofadada a napa preta	00		0,00	0,00	0,00	0,00	0,00	0,00	12,50	0,00	0,00
103 01 05	2749	Cadeira almofadada a napa preta	00		0,00	0,00	0,00	0,00	0,00	0,00	12,50	0,00	0,00
103 01 10	2756	Mesa peq.c/tampo e pratel.em formica castan..	00		0,00	0,00	0,00	0,00	0,00	0,00	12,50	0,00	0,00
103 01 10	2757	Mesa peq.c/tampo e pratel.em formica castan..	00		0,00	0,00	0,00	0,00	0,00	0,00	12,50	0,00	0,00
103 01 10	2758	Mesa peq.c/tampo e pratel.em formica castan..	00		0,00	0,00	0,00	0,00	0,00	0,00	12,50	0,00	0,00
103 01 10	2759	Mesa peq.c/tampo e pratel.em formica castan..	00		0,00	0,00	0,00	0,00	0,00	0,00	12,50	0,00	0,00
103 01 10	2760	Mesa peq.c/tampo e pratel.em formica castan..	00		0,00	0,00	0,00	0,00	0,00	0,00	12,50	0,00	0,00
103 01 10	2761	Mesa peq.c/tampo e pratel.em formica castan..	00		0,00	0,00	0,00	0,00	0,00	0,00	12,50	0,00	0,00
103 01 10	2762	Mesa peq.c/tampo e pratel.em formica castan..	00		0,00	0,00	0,00	0,00	0,00	0,00	12,50	0,00	0,00
103 01 10	2763	Mesa peq.c/tampo e pratel.em formica castan..	00		0,00	0,00	0,00	0,00	0,00	0,00	12,50	0,00	0,00
103 01 10	2764	Mesa peq.c/tampo e pratel.em formica castan..	00		0,00	0,00	0,00	0,00	0,00	0,00	12,50	0,00	0,00
103 01 10	2765	Mesa pequena com tampo e prateleira em forn	00		0,00	0,00	0,00	0,00	0,00	0,00	12,50	0,00	0,00
103 01 10	2766	Mesa peq.c/tampo e pratel.em formica castan..	00		0,00	0,00	0,00	0,00	0,00	0,00	12,50	0,00	0,00
103 01 10	2767	Mesa peq.c/tampo e pratel.em formica castan..	00		0,00	0,00	0,00	0,00	0,00	0,00	12,50	0,00	0,00
103 01 10	2773	Mesa peq.c/tampo e pratel.em formica castan..	00		0,00	0,00	0,00	0,00	0,00	0,00	12,50	0,00	0,00
103 01 10	2926	Mesa peq.c/tampo e pratel.em formica castan..	00		0,00	0,00	0,00	0,00	0,00	0,00	12,50	0,00	0,00
103 01 10	2927	Mesa grande tampo e prat.em formica cast.est	00		0,00	0,00	0,00	0,00	0,00	0,00	12,50	0,00	0,00
103 01 10	2928	Mesa grande tampo e prat.em formica cast.est	00		0,00	0,00	0,00	0,00	0,00	0,00	12,50	0,00	0,00
103 01 10	2929	Mesa grande tampo e prat.em formica cast.est	00		0,00	0,00	0,00	0,00	0,00	0,00	12,50	0,00	0,00
103 01 10	2930	Mesa grande tampo e prat.em formica cast.est	00		0,00	0,00	0,00	0,00	0,00	0,00	12,50	0,00	0,00
103 01 10	2931	Mesa grande tampo e prat.em formica cast.est	00		0,00	0,00	0,00	0,00	0,00	0,00	12,50	0,00	0,00



Município de Ourém

## Ficha de amortizações por conta

Ano: 2017

Bem			Aquisição		Alterações patrimoniais		Valor bruto	Amortizações				Situação atual do bem	
GH	Nº Invent.	Descrição do bem	Tipo	Data	Valor aquisição /avaliação	Aumentos	Diminuições	Anos ant.	Extraord.	Exercício	Acum <ul style="list-style-type: none">ados</ul>	Valor patrim.liq.	
										Valor			
Classificação patrimonial: 423													
103 01 10	2932	Mesa grande tampo e prat.em formica cast.est	00		0,00	0,00	0,00	0,00	0,00	0,00	12,50	0,00	0,00
103 01 10	2933	Mesa grande tampo e prat.em formica cast.est	00		0,00	0,00	0,00	0,00	0,00	0,00	12,50	0,00	0,00
103 01 10	2934	Mesa grande tampo e prat.em formica cast.est	00		0,00	0,00	0,00	0,00	0,00	0,00	12,50	0,00	0,00
103 01 10	2935	Mesa grande tampo e prat.em formica cast.est	00		0,00	0,00	0,00	0,00	0,00	0,00	12,50	0,00	0,00
103 01 10	2936	Mesa grande tampo e prat.em formica cast.est	00		0,00	0,00	0,00	0,00	0,00	0,00	12,50	0,00	0,00
103 01 10	2937	Mesa peq.c/tampo e pratel.em formica castan.,	00		0,00	0,00	0,00	0,00	0,00	0,00	12,50	0,00	0,00
106 02 15	2938	Quadro escolar grande preto	00		0,00	0,00	0,00	0,00	0,00	0,00	12,50	0,00	0,00
106 02 15	2939	Quadro escolar grande preto	00		0,00	0,00	0,00	0,00	0,00	0,00	12,50	0,00	0,00
106 02 15	2940	Quadro escolar grande preto	00		0,00	0,00	0,00	0,00	0,00	0,00	12,50	0,00	0,00
106 02 15	2941	Quadro escolar grande preto	00		0,00	0,00	0,00	0,00	0,00	0,00	12,50	0,00	0,00
106 02 15	2942	Quadro escolar pequeno preto	00		0,00	0,00	0,00	0,00	0,00	0,00	12,50	0,00	0,00
106 02 15	2943	Quadro escolar pequeno preto	00		0,00	0,00	0,00	0,00	0,00	0,00	12,50	0,00	0,00
106 02 15	2944	Quadro escolar pequeno preto	00		0,00	0,00	0,00	0,00	0,00	0,00	12,50	0,00	0,00
106 02 15	2945	Quadro escolar pequeno preto	00		0,00	0,00	0,00	0,00	0,00	0,00	12,50	0,00	0,00
106 02 15	2946	Quadro escolar pequeno preto	00		0,00	0,00	0,00	0,00	0,00	0,00	12,50	0,00	0,00
106 02 15	2947	Quadro escolar pequeno preto	00		0,00	0,00	0,00	0,00	0,00	0,00	12,50	0,00	0,00
106 02 15	2948	Quadro escolar pequeno preto	00		0,00	0,00	0,00	0,00	0,00	0,00	12,50	0,00	0,00
106 02 15	2949	Quadro escolar pequeno preto	00		0,00	0,00	0,00	0,00	0,00	0,00	12,50	0,00	0,00
106 02 03	2950	Caixa métrica de madeira com uma porta, cast	01		0,00	0,00	0,00	0,00	0,00	0,00	12,50	0,00	0,00
106 02 03	2953	Caixa métrica em madeira c/ porta de vidro	00		0,00	0,00	0,00	0,00	0,00	0,00	12,50	0,00	0,00
103 01 05	2955	Cadeira toda em madeira, cor castanha	00		0,00	0,00	0,00	0,00	0,00	0,00	12,50	0,00	0,00
103 01 05	2956	Cadeira toda em madeira, cor castanha	00		0,00	0,00	0,00	0,00	0,00	0,00	12,50	0,00	0,00
103 01 05	2957	Cadeira toda em madeira, cor castanha	00		0,00	0,00	0,00	0,00	0,00	0,00	12,50	0,00	0,00
103 01 05	2958	Cadeira toda em madeira, cor castanha	00		0,00	0,00	0,00	0,00	0,00	0,00	12,50	0,00	0,00
106 02 15	2965	Quadro escolar de cor preta	01	09/2000	48,44	0,00	0,00	48,44	48,44	0,00	12,50	0,00	48,44
106 02 15	2966	Quadro escolar de cor preta	01	09/2000	48,44	0,00	0,00	48,44	48,44	0,00	12,50	0,00	48,44
106 02 15	2967	Quadro escolar de cor preta	01	09/2000	48,44	0,00	0,00	48,44	48,44	0,00	12,50	0,00	48,44
106 02 15	2968	Quadro escolar de cor preta	01	09/2000	48,44	0,00	0,00	48,44	48,44	0,00	12,50	0,00	48,44
106 02 06	2971	Mesa c/ tampo e prat. em madeira, creme, estr	01	09/2000	37,93	0,00	0,00	37,93	37,93	0,00	12,50	0,00	37,93



## Município de Ourém

# Ficha de amortizações por conta

Ano: 2017

Bem			Aquisição		Alterações patrimoniais		Valor bruto	Amortizações					Situação atual do bem	
GH	Nº Invent.	Descrição do bem	Tipo	Data	Valor aquisição /avaliação	Aumentos	Diminuições	Anos ant.	Exercício			Acum ulados	Valor patrim.liq.	
									Extraord.	Taxa	Valor			
Classificação patrimonial: 423														
106 02 06	2972	Mesa c/ tampo e prat. em madeira, creme, estr	01	09/2000	37,93	0,00	0,00	37,93	37,93	0,00	12,50	0,00	37,93	0,00
106 02 06	2973	Mesa c/ tampo e prat. em madeira, creme, estr	01	09/2000	37,93	0,00	0,00	37,93	37,93	0,00	12,50	0,00	37,93	0,00
106 02 06	2974	Mesa c/ tampo e prat. em madeira, creme, estr	01	09/2000	37,93	0,00	0,00	37,93	37,93	0,00	12,50	0,00	37,93	0,00
106 02 06	2975	Mesa c/ tampo e prat. em madeira, creme, estr	01	09/2000	37,93	0,00	0,00	37,93	37,93	0,00	12,50	0,00	37,93	0,00
106 02 06	2976	Mesa c/ tampo e prat. em madeira, creme, estr	01	09/2000	37,93	0,00	0,00	37,93	37,93	0,00	12,50	0,00	37,93	0,00
106 02 06	2977	Mesa c/ tampo e prat. em madeira, creme, estr	01	09/2000	37,93	0,00	0,00	37,93	37,93	0,00	12,50	0,00	37,93	0,00
106 02 06	2978	Mesa c/ tampo e prat. em madeira, creme, estr	01	09/2000	37,93	0,00	0,00	37,93	37,93	0,00	12,50	0,00	37,93	0,00
106 02 06	2979	Mesa c/ tampo e prat. em madeira, creme, estr	01	09/2000	37,93	0,00	0,00	37,93	37,93	0,00	12,50	0,00	37,93	0,00
106 02 06	2980	Mesa c/ tampo e prat. em madeira, creme, estr	01	09/2000	37,93	0,00	0,00	37,93	37,93	0,00	12,50	0,00	37,93	0,00
106 02 06	2981	Mesa c/ tampo e prat. em madeira, creme, estr	01	09/2000	37,93	0,00	0,00	37,93	37,93	0,00	12,50	0,00	37,93	0,00
106 02 06	2982	Mesa c/ tampo e prat. em madeira, creme, estr	01	09/2000	37,93	0,00	0,00	37,93	37,93	0,00	12,50	0,00	37,93	0,00
106 02 06	2983	Mesa c/ tampo e prat. em madeira, creme, estr	01	09/2000	37,93	0,00	0,00	37,93	37,93	0,00	12,50	0,00	37,93	0,00
106 02 06	2984	Mesa c/ tampo e prat. em madeira, creme, estr	01	09/2000	37,93	0,00	0,00	37,93	37,93	0,00	12,50	0,00	37,93	0,00
106 02 06	2985	Mesa c/ tampo e prat. em madeira, creme, estr	01	09/2000	37,93	0,00	0,00	37,93	37,93	0,00	12,50	0,00	37,93	0,00
106 02 06	2986	Mesa c/ tampo e prat. em madeira, creme, estr	01	09/2000	37,93	0,00	0,00	37,93	37,93	0,00	12,50	0,00	37,93	0,00
106 02 06	2987	Mesa c/ tampo e prat. em madeira, creme, estr	01	09/2000	37,93	0,00	0,00	37,93	37,93	0,00	12,50	0,00	37,93	0,00
106 02 06	2988	Mesa c/ tampo e prat. em madeira, creme, estr	01	09/2000	37,93	0,00	0,00	37,93	37,93	0,00	12,50	0,00	37,93	0,00
106 02 06	2989	Mesa c/ tampo e prat. em madeira, creme, estr	01	09/2000	37,93	0,00	0,00	37,93	37,93	0,00	12,50	0,00	37,93	0,00
106 02 06	2990	Mesa c/ tampo e prat. em madeira, creme, estr	01	09/2000	37,93	0,00	0,00	37,93	37,93	0,00	12,50	0,00	37,93	0,00
106 02 06	2991	Mesa c/ tampo e prat. em madeira, creme, estr	01	09/2000	37,93	0,00	0,00	37,93	37,93	0,00	12,50	0,00	37,93	0,00
106 02 06	2992	Mesa c/ tampo e prat. em madeira, creme, estr	01	09/2000	37,93	0,00	0,00	37,93	37,93	0,00	12,50	0,00	37,93	0,00
106 02 06	2993	Mesa c/ tampo e prat. em madeira, creme, estr	01	09/2000	37,93	0,00	0,00	37,93	37,93	0,00	12,50	0,00	37,93	0,00
106 02 06	2994	Mesa c/ tampo e prat. em madeira, creme, estr	01	09/2000	37,93	0,00	0,00	37,93	37,93	0,00	12,50	0,00	37,93	0,00
106 02 06	2995	Mesa c/ tampo e prat. em madeira, creme, estr	01	09/2000	37,93	0,00	0,00	37,93	37,93	0,00	12,50	0,00	37,93	0,00
106 02 06	2996	Mesa c/ tampo e prat. em madeira, creme, estr	01	09/2000	37,93	0,00	0,00	37,93	37,93	0,00	12,50	0,00	37,93	0,00
106 02 06	2997	Mesa c/ tampo e prat. em madeira, creme, estr	01	09/2000	37,93	0,00	0,00	37,93	37,93	0,00	12,50	0,00	37,93	0,00
106 02 06	2998	Mesa c/ tampo e prat. em madeira, creme, estr	01	09/2000	37,93	0,00	0,00	37,93	37,93	0,00	12,50	0,00	37,93	0,00
106 02 06	2999	Mesa c/ tampo e prat. em madeira, creme, estr	01	09/2000	37,93	0,00	0,00	37,93	37,93	0,00	12,50	0,00	37,93	0,00
106 02 06	3000	Mesa c/ tampo e prat. em madeira, creme, estr	01	09/2000	37,93	0,00	0,00	37,93	37,93	0,00	12,50	0,00	37,93	0,00



Município de Ourém

## Ficha de amortizações por conta

Ano: 2017

Bem			Aquisição		Alterações patrimoniais		Valor bruto	Amortizações					Situação atual do bem	
GH	Nº Invent.	Descrição do bem	Tipo	Data	Valor aquisição /avaliação	Aumentos	Diminuições	Anos ant.	Exercício			Acum ulados	Valor patrim.liq.	
									Extraord.	Taxa	Valor			
Classificação patrimonial: 423														
106 02 06	3001	Mesa c/ tampo e prat. em madeira, creme, estr	01	09/2000	37,93	0,00	0,00	37,93	37,93	0,00	12,50	0,00	37,93	0,00
106 02 06	3002	Mesa c/ tampo e prat. em madeira, creme, estr	01	09/2000	37,93	0,00	0,00	37,93	37,93	0,00	12,50	0,00	37,93	0,00
106 02 06	3003	Mesa c/ tampo e prat. em madeira, creme, estr	01	09/2000	37,93	0,00	0,00	37,93	37,93	0,00	12,50	0,00	37,93	0,00
106 02 06	3004	Mesa c/ tampo e prat. em madeira, creme, estr	01	09/2000	37,93	0,00	0,00	37,93	37,93	0,00	12,50	0,00	37,93	0,00
106 02 06	3005	Mesa c/ tampo e prat. em madeira, creme, estr	01	09/2000	37,93	0,00	0,00	37,93	37,93	0,00	12,50	0,00	37,93	0,00
106 02 06	3006	Mesa c/ tampo e prat. em madeira, creme, estr	01	09/2000	37,93	0,00	0,00	37,93	37,93	0,00	12,50	0,00	37,93	0,00
106 02 06	3007	Mesa c/ tampo e prat. em madeira, creme, estr	01	09/2000	37,93	0,00	0,00	37,93	37,93	0,00	12,50	0,00	37,93	0,00
106 02 06	3008	Mesa c/ tampo e prat. em madeira, creme, estr	01	09/2000	37,93	0,00	0,00	37,93	37,93	0,00	12,50	0,00	37,93	0,00
106 02 06	3009	Mesa c/ tampo e prat. em madeira, creme, estr	01	09/2000	37,93	0,00	0,00	37,93	37,93	0,00	12,50	0,00	37,93	0,00
106 02 06	3010	Mesa c/ tampo e prat. em madeira, creme, estr	01	09/2000	37,93	0,00	0,00	37,93	37,93	0,00	12,50	0,00	37,93	0,00
106 02 06	3011	Mesa c/ tampo e prat. em madeira, creme, estr	01	09/2000	37,93	0,00	0,00	37,93	37,93	0,00	12,50	0,00	37,93	0,00
106 02 06	3012	Mesa c/ tampo e prat. em madeira, creme, estr	01	09/2000	37,93	0,00	0,00	37,93	37,93	0,00	12,50	0,00	37,93	0,00
106 02 06	3013	Mesa c/ tampo e prat. em madeira, creme, estr	01	09/2000	37,93	0,00	0,00	37,93	37,93	0,00	12,50	0,00	37,93	0,00
106 02 06	3014	Mesa c/ tampo e prat. em madeira, creme, estr	01	09/2000	37,93	0,00	0,00	37,93	37,93	0,00	12,50	0,00	37,93	0,00
106 02 06	3015	Mesa c/ tampo e prat. em madeira, creme, estr	01	09/2000	37,93	0,00	0,00	37,93	37,93	0,00	12,50	0,00	37,93	0,00
106 02 06	3016	Mesa c/ tampo e prat. em madeira, creme, estr	01	09/2000	37,93	0,00	0,00	37,93	37,93	0,00	12,50	0,00	37,93	0,00
106 02 06	3017	Mesa c/ tampo e prat. em madeira, creme, estr	01	09/2000	37,93	0,00	0,00	37,93	37,93	0,00	12,50	0,00	37,93	0,00
106 02 06	3018	Mesa c/ tampo e prat. em madeira, creme, estr	01	09/2000	37,93	0,00	0,00	37,93	37,93	0,00	12,50	0,00	37,93	0,00
106 02 06	3019	Mesa c/ tampo e prat. em madeira, creme, estr	01	09/2000	37,93	0,00	0,00	37,93	37,93	0,00	12,50	0,00	37,93	0,00
106 02 06	3020	Mesa c/ tampo e prat. em madeira, creme, estr	01	09/2000	37,93	0,00	0,00	37,93	37,93	0,00	12,50	0,00	37,93	0,00
106 02 06	3021	Mesa c/ tampo e prat. em madeira, creme, estr	01	09/2000	37,93	0,00	0,00	37,93	37,93	0,00	12,50	0,00	37,93	0,00
106 02 06	3022	Mesa c/ tampo e prat. em madeira, creme, estr	01	09/2000	37,93	0,00	0,00	37,93	37,93	0,00	12,50	0,00	37,93	0,00
106 02 06	3023	Mesa c/ tampo e prat. em madeira, creme, estr	01	09/2000	37,93	0,00	0,00	37,93	37,93	0,00	12,50	0,00	37,93	0,00
106 02 06	3024	Mesa c/ tampo e prat. em madeira, creme, estr	01	09/2000	37,93	0,00	0,00	37,93	37,93	0,00	12,50	0,00	37,93	0,00
106 02 06	3025	Mesa c/ tampo e prat. em madeira, creme, estr	01	09/2000	37,93	0,00	0,00	37,93	37,93	0,00	12,50	0,00	37,93	0,00
106 02 06	3026	Mesa c/ tampo e prat. em madeira, creme, estr	01	09/2000	37,93	0,00	0,00	37,93	37,93	0,00	12,50	0,00	37,93	0,00
106 02 06	3027	Mesa c/ tampo e prat. em madeira, creme, estr	01	09/2000	37,93	0,00	0,00	37,93	37,93	0,00	12,50	0,00	37,93	0,00
106 02 06	3028	Mesa c/ tampo e prat. em madeira, creme, estr	01	09/2000	37,93	0,00	0,00	37,93	37,93	0,00	12,50	0,00	37,93	0,00
106 02 06	3029	Mesa c/ tampo e prat. em madeira, creme, estr	01	09/2000	37,93	0,00	0,00	37,93	37,93	0,00	12,50	0,00	37,93	0,00



Município de Ourém

## Ficha de amortizações por conta

Ano: 2017

Bem			Aquisição		Alterações patrimoniais		Valor bruto	Amortizações					Situação atual do bem	
GH	Nº Invent.	Descrição do bem	Tipo	Data	Valor aquisição /avaliação	Aumentos	Diminuições	Anos ant.	Exercício			Acum ulados	Valor patrim.liq.	
									Extraord.	Taxa	Valor			
Classificação patrimonial: 423														
106 02 06	3030	Mesa c/ tampo e prat. em madeira, creme, estr	01	09/2000	37,93	0,00	0,00	37,93	37,93	0,00	12,50	0,00	37,93	0,00
106 02 06	3031	Mesa c/ tampo e prat. em madeira, creme, estr	01	09/2000	37,93	0,00	0,00	37,93	37,93	0,00	12,50	0,00	37,93	0,00
106 02 06	3032	Mesa c/ tampo e prat. em madeira, creme, estr	01	09/2000	37,93	0,00	0,00	37,93	37,93	0,00	12,50	0,00	37,93	0,00
106 02 06	3033	Mesa c/ tampo e prat. em madeira, creme, estr	01	09/2000	37,93	0,00	0,00	37,93	37,93	0,00	12,50	0,00	37,93	0,00
106 02 06	3034	Mesa c/ tampo e prat. em madeira, creme, estr	01	09/2000	37,93	0,00	0,00	37,93	37,93	0,00	12,50	0,00	37,93	0,00
106 02 06	3035	Mesa c/ tampo e prat. em madeira, creme, estr	01	09/2000	37,93	0,00	0,00	37,93	37,93	0,00	12,50	0,00	37,93	0,00
106 02 06	3036	Mesa c/ tampo e prat. em madeira, creme, estr	01	09/2000	37,93	0,00	0,00	37,93	37,93	0,00	12,50	0,00	37,93	0,00
106 02 06	3037	Mesa c/ tampo e prat. em madeira, creme, estr	01	09/2000	37,93	0,00	0,00	37,93	37,93	0,00	12,50	0,00	37,93	0,00
106 02 06	3038	Mesa c/ tampo e prat. em madeira, creme, estr	01	09/2000	37,93	0,00	0,00	37,93	37,93	0,00	12,50	0,00	37,93	0,00
106 02 06	3039	Mesa c/ tampo e prat. em madeira, creme, estr	01	09/2000	37,93	0,00	0,00	37,93	37,93	0,00	12,50	0,00	37,93	0,00
106 02 06	3040	Mesa c/ tampo e prat. em madeira, creme, estr	01	09/2000	37,93	0,00	0,00	37,93	37,93	0,00	12,50	0,00	37,93	0,00
106 02 06	3041	Mesa c/ tampo e prat. em madeira, creme, estr	01	09/2000	37,93	0,00	0,00	37,93	37,93	0,00	12,50	0,00	37,93	0,00
106 02 06	3042	Mesa c/ tampo e prat. em madeira, creme, estr	01	09/2000	37,93	0,00	0,00	37,93	37,93	0,00	12,50	0,00	37,93	0,00
106 02 06	3043	Mesa c/ tampo e prat. em madeira, creme, estr	01	09/2000	37,93	0,00	0,00	37,93	37,93	0,00	12,50	0,00	37,93	0,00
106 02 06	3044	Mesa c/ tampo e prat. em madeira, creme, estr	01	09/2000	37,93	0,00	0,00	37,93	37,93	0,00	12,50	0,00	37,93	0,00
106 02 06	3045	Mesa c/ tampo e prat. em madeira, creme, estr	01	09/2000	37,93	0,00	0,00	37,93	37,93	0,00	12,50	0,00	37,93	0,00
106 02 06	3046	Mesa c/ tampo e prat. em madeira, creme, estr	01	09/2000	37,93	0,00	0,00	37,93	37,93	0,00	12,50	0,00	37,93	0,00
106 02 06	3047	Mesa c/ tampo e prat. em madeira, creme, estr	01	09/2000	37,93	0,00	0,00	37,93	37,93	0,00	12,50	0,00	37,93	0,00
106 02 06	3048	Mesa c/ tampo e prat. em madeira, creme, estr	01	09/2000	37,93	0,00	0,00	37,93	37,93	0,00	12,50	0,00	37,93	0,00
106 02 06	3049	Mesa c/ tampo e prat. em madeira, creme, estr	01	09/2000	37,93	0,00	0,00	37,93	37,93	0,00	12,50	0,00	37,93	0,00
106 02 06	3050	Mesa c/ tampo e prat. em madeira, creme, estr	01	09/2000	37,93	0,00	0,00	37,93	37,93	0,00	12,50	0,00	37,93	0,00
103 01 05	3051	Cadeira c/ assento e encosto em madeira,cren	01	09/2000	17,51	0,00	0,00	17,51	17,51	0,00	12,50	0,00	17,51	0,00
103 01 05	3052	Cadeira c/ assento e encosto em madeira,cren	01	09/2000	17,51	0,00	0,00	17,51	17,51	0,00	12,50	0,00	17,51	0,00
103 01 05	3053	Cadeira c/ assento e encosto em madeira,cren	01	09/2000	17,51	0,00	0,00	17,51	17,51	0,00	12,50	0,00	17,51	0,00
103 01 05	3054	Cadeira c/ assento e encosto em madeira,cren	01	09/2000	17,51	0,00	0,00	17,51	17,51	0,00	12,50	0,00	17,51	0,00
103 01 05	3055	Cadeira c/ assento e encosto em madeira,cren	01	09/2000	17,51	0,00	0,00	17,51	17,51	0,00	12,50	0,00	17,51	0,00
103 01 05	3056	Cadeira c/ assento e encosto em madeira,cren	01	09/2000	17,51	0,00	0,00	17,51	17,51	0,00	12,50	0,00	17,51	0,00
103 01 05	3057	Cadeira c/ assento e encosto em madeira,cren	01	09/2000	17,51	0,00	0,00	17,51	17,51	0,00	12,50	0,00	17,51	0,00
103 01 05	3058	Cadeira c/ assento e encosto em madeira,cren	01	09/2000	17,51	0,00	0,00	17,51	17,51	0,00	12,50	0,00	17,51	0,00



Município de Ourém

## Ficha de amortizações por conta

Ano: 2017

Bem			Aquisição		Alterações patrimoniais		Valor bruto	Amortizações					Situação atual do bem	
GH	Nº Invent.	Descrição do bem	Tipo	Data	Valor aquisição /avaliação	Aumentos	Diminuições	Anos ant.	Exercício			Acum ulados	Valor patrim.liq.	
									Extraord.	Taxa	Valor			
Classificação patrimonial: 423														
103 01 05	3059	Cadeira c/ assento e encosto em madeira,cren	01	09/2000	17,51	0,00	0,00	17,51	17,51	0,00	12,50	0,00	17,51	0,00
103 01 05	3060	Cadeira c/ assento e encosto em madeira,cren	01	09/2000	17,51	0,00	0,00	17,51	17,51	0,00	12,50	0,00	17,51	0,00
103 01 05	3061	Cadeira c/ assento e encosto em madeira,cren	01	09/2000	17,51	0,00	0,00	17,51	17,51	0,00	12,50	0,00	17,51	0,00
103 01 05	3062	Cadeira c/ assento e encosto em madeira,cren	01	09/2000	17,51	0,00	0,00	17,51	17,51	0,00	12,50	0,00	17,51	0,00
103 01 05	3063	Cadeira c/ assento e encosto em madeira,cren	01	09/2000	17,51	0,00	0,00	17,51	17,51	0,00	12,50	0,00	17,51	0,00
103 01 05	3064	Cadeira c/ assento e encosto em madeira,cren	01	09/2000	17,51	0,00	0,00	17,51	17,51	0,00	12,50	0,00	17,51	0,00
103 01 05	3065	Cadeira c/ assento e encosto em madeira,cren	01	09/2000	17,51	0,00	0,00	17,51	17,51	0,00	12,50	0,00	17,51	0,00
103 01 05	3066	Cadeira c/ assento e encosto em madeira,cren	01	09/2000	17,51	0,00	0,00	17,51	17,51	0,00	12,50	0,00	17,51	0,00
103 01 05	3067	Cadeira c/ assento e encosto em madeira,cren	01	09/2000	17,51	0,00	0,00	17,51	17,51	0,00	12,50	0,00	17,51	0,00
103 01 05	3068	Cadeira c/ assento e encosto em madeira,cren	01	09/2000	17,51	0,00	0,00	17,51	17,51	0,00	12,50	0,00	17,51	0,00
103 01 05	3069	Cadeira c/ assento e encosto em madeira,cren	01	09/2000	17,51	0,00	0,00	17,51	17,51	0,00	12,50	0,00	17,51	0,00
103 01 05	3070	Cadeira c/ assento e encosto em madeira,cren	01	09/2000	17,51	0,00	0,00	17,51	17,51	0,00	12,50	0,00	17,51	0,00
103 01 05	3071	Cadeira c/ assento e encosto em madeira,cren	01	09/2000	17,51	0,00	0,00	17,51	17,51	0,00	12,50	0,00	17,51	0,00
103 01 05	3072	Cadeira c/ assento e encosto em madeira,cren	01	09/2000	17,51	0,00	0,00	17,51	17,51	0,00	12,50	0,00	17,51	0,00
103 01 05	3073	Cadeira c/ assento e encosto em madeira,cren	01	09/2000	17,51	0,00	0,00	17,51	17,51	0,00	12,50	0,00	17,51	0,00
103 01 05	3074	Cadeira c/ assento e encosto em madeira,cren	01	09/2000	17,51	0,00	0,00	17,51	17,51	0,00	12,50	0,00	17,51	0,00
103 01 05	3075	Cadeira c/ assento e encosto em madeira,cren	01	09/2000	17,51	0,00	0,00	17,51	17,51	0,00	12,50	0,00	17,51	0,00
103 01 05	3076	Cadeira c/ assento e encosto em madeira,cren	01	09/2000	17,51	0,00	0,00	17,51	17,51	0,00	12,50	0,00	17,51	0,00
103 01 05	3077	Cadeira c/ assento e encosto em madeira,cren	01	09/2000	17,51	0,00	0,00	17,51	17,51	0,00	12,50	0,00	17,51	0,00
103 01 05	3078	Cadeira c/ assento e encosto em madeira,cren	01	09/2000	17,51	0,00	0,00	17,51	17,51	0,00	12,50	0,00	17,51	0,00
103 01 05	3079	Cadeira c/ assento e encosto em madeira,cren	01	09/2000	17,51	0,00	0,00	17,51	17,51	0,00	12,50	0,00	17,51	0,00
103 01 05	3080	Cadeira c/ assento e encosto em madeira,cren	01	09/2000	17,51	0,00	0,00	17,51	17,51	0,00	12,50	0,00	17,51	0,00
103 01 05	3081	Cadeira c/ assento e encosto em madeira,cren	01	09/2000	17,51	0,00	0,00	17,51	17,51	0,00	12,50	0,00	17,51	0,00
103 01 05	3082	Cadeira c/ assento e encosto em madeira,cren	01	09/2000	17,51	0,00	0,00	17,51	17,51	0,00	12,50	0,00	17,51	0,00
103 01 05	3083	Cadeira c/ assento e encosto em madeira,cren	01	09/2000	17,51	0,00	0,00	17,51	17,51	0,00	12,50	0,00	17,51	0,00
103 01 05	3084	Cadeira c/ assento e encosto em madeira,cren	01	09/2000	17,51	0,00	0,00	17,51	17,51	0,00	12,50	0,00	17,51	0,00
103 01 05	3085	Cadeira c/ assento e encosto em madeira,cren	01	09/2000	17,51	0,00	0,00	17,51	17,51	0,00	12,50	0,00	17,51	0,00
103 01 05	3086	Cadeira c/ assento e encosto em madeira,cren	01	09/2000	17,51	0,00	0,00	17,51	17,51	0,00	12,50	0,00	17,51	0,00
103 01 05	3087	Cadeira c/ assento e encosto em madeira,cren	01	09/2000	17,51	0,00	0,00	17,51	17,51	0,00	12,50	0,00	17,51	0,00



Município de Ourém

## Ficha de amortizações por conta

Ano: 2017

Bem			Aquisição		Alterações patrimoniais		Valor bruto	Amortizações					Situação atual do bem	
GH	Nº Invent.	Descrição do bem	Tipo	Data	Valor aquisição /avaliação	Aumentos	Diminuições	Anos ant.	Exercício			Acum ulados	Valor patrim.liq.	
									Extraord.	Taxa	Valor			
Classificação patrimonial: 423														
103 01 05	3088	Cadeira c/ assento e encosto em madeira,cren	01	09/2000	17,51	0,00	0,00	17,51	17,51	0,00	12,50	0,00	17,51	0,00
103 01 05	3089	Cadeira c/ assento e encosto em madeira,cren	01	09/2000	17,51	0,00	0,00	17,51	17,51	0,00	12,50	0,00	17,51	0,00
103 01 05	3090	Cadeira c/ assento e encosto em madeira,cren	01	09/2000	17,51	0,00	0,00	17,51	17,51	0,00	12,50	0,00	17,51	0,00
103 01 05	3091	Cadeira c/ assento e encosto em madeira,cren	01	09/2000	17,51	0,00	0,00	17,51	17,51	0,00	12,50	0,00	17,51	0,00
103 01 05	3092	Cadeira c/ assento e encosto em madeira,cren	01	09/2000	17,51	0,00	0,00	17,51	17,51	0,00	12,50	0,00	17,51	0,00
103 01 05	3093	Cadeira c/ assento e encosto em madeira,cren	01	09/2000	17,51	0,00	0,00	17,51	17,51	0,00	12,50	0,00	17,51	0,00
103 01 05	3094	Cadeira c/ assento e encosto em madeira,cren	01	09/2000	17,51	0,00	0,00	17,51	17,51	0,00	12,50	0,00	17,51	0,00
103 01 05	3095	Cadeira c/ assento e encosto em madeira,cren	01	09/2000	17,51	0,00	0,00	17,51	17,51	0,00	12,50	0,00	17,51	0,00
103 01 05	3096	Cadeira c/ assento e encosto em madeira,cren	01	09/2000	17,51	0,00	0,00	17,51	17,51	0,00	12,50	0,00	17,51	0,00
103 01 05	3097	Cadeira c/ assento e encosto em madeira,cren	01	09/2000	17,51	0,00	0,00	17,51	17,51	0,00	12,50	0,00	17,51	0,00
103 01 05	3098	Cadeira c/ assento e encosto em madeira,cren	01	09/2000	17,51	0,00	0,00	17,51	17,51	0,00	12,50	0,00	17,51	0,00
103 01 05	3099	Cadeira c/ assento e encosto em madeira,cren	01	09/2000	17,51	0,00	0,00	17,51	17,51	0,00	12,50	0,00	17,51	0,00
103 01 05	3100	Cadeira c/ assento e encosto em madeira,cren	01	09/2000	17,51	0,00	0,00	17,51	17,51	0,00	12,50	0,00	17,51	0,00
103 01 05	3101	Cadeira c/ assento e encosto em madeira,cren	01	09/2000	17,51	0,00	0,00	17,51	17,51	0,00	12,50	0,00	17,51	0,00
103 01 05	3102	Cadeira c/ assento e encosto em madeira,cren	01	09/2000	17,51	0,00	0,00	17,51	17,51	0,00	12,50	0,00	17,51	0,00
103 01 05	3103	Cadeira c/ assento e encosto em madeira,cren	01	09/2000	17,51	0,00	0,00	17,51	17,51	0,00	12,50	0,00	17,51	0,00
103 01 05	3104	Cadeira c/ assento e encosto em madeira,cren	01	09/2000	17,51	0,00	0,00	17,51	17,51	0,00	12,50	0,00	17,51	0,00
103 01 05	3105	Cadeira c/ assento e encosto em madeira,cren	01	09/2000	17,51	0,00	0,00	17,51	17,51	0,00	12,50	0,00	17,51	0,00
103 01 05	3106	Cadeira c/ assento e encosto em madeira,cren	01	09/2000	17,51	0,00	0,00	17,51	17,51	0,00	12,50	0,00	17,51	0,00
103 01 05	3107	Cadeira c/ assento e encosto em madeira,cren	01	09/2000	17,51	0,00	0,00	17,51	17,51	0,00	12,50	0,00	17,51	0,00
103 01 05	3108	Cadeira c/ assento e encosto em madeira,cren	01	09/2000	17,51	0,00	0,00	17,51	17,51	0,00	12,50	0,00	17,51	0,00
103 01 05	3109	Cadeira c/ assento e encosto em madeira,cren	01	09/2000	17,51	0,00	0,00	17,51	17,51	0,00	12,50	0,00	17,51	0,00
103 01 05	3110	Cadeira c/ assento e encosto em madeira,cren	01	09/2000	17,51	0,00	0,00	17,51	17,51	0,00	12,50	0,00	17,51	0,00
103 01 05	3111	Cadeira c/ assento e encosto em madeira,cren	01	09/2000	17,51	0,00	0,00	17,51	17,51	0,00	12,50	0,00	17,51	0,00
103 01 05	3112	Cadeira c/ assento e encosto em madeira,cren	01	09/2000	17,51	0,00	0,00	17,51	17,51	0,00	12,50	0,00	17,51	0,00
103 01 05	3113	Cadeira c/ assento e encosto em madeira,cren	01	09/2000	17,51	0,00	0,00	17,51	17,51	0,00	12,50	0,00	17,51	0,00
103 01 05	3114	Cadeira c/ assento e encosto em madeira,cren	01	09/2000	17,51	0,00	0,00	17,51	17,51	0,00	12,50	0,00	17,51	0,00
103 01 05	3115	Cadeira c/ assento e encosto em madeira,cren	01	09/2000	17,51	0,00	0,00	17,51	17,51	0,00	12,50	0,00	17,51	0,00
103 01 05	3116	Cadeira c/ assento e encosto em madeira,cren	01	09/2000	17,51	0,00	0,00	17,51	17,51	0,00	12,50	0,00	17,51	0,00





Município de Ourém

## Ficha de amortizações por conta

Ano: 2017

Bem			Aquisição		Alterações patrimoniais		Valor bruto		Amortizações				Situação atual do bem	
GH	Nº Invent.	Descrição do bem	Tipo	Data	Valor aquisição /avaliação	Aumentos	Diminuições	Anos ant.	Exercício		Acum ulados	Valor patrim.liq.		
									Extraord.	Taxa Valor				
Classificação patrimonial: 423														
103 01 05	3117	Cadeira c/ assento e encosto em madeira,cren	01	09/2000	17,51	0,00	0,00	17,51	17,51	0,00	12,50	0,00	17,51	0,00
103 01 05	3118	Cadeira c/ assento e encosto em madeira,cren	01	09/2000	17,51	0,00	0,00	17,51	17,51	0,00	12,50	0,00	17,51	0,00
103 01 05	3119	Cadeira c/ assento e encosto em madeira,cren	01	09/2000	17,51	0,00	0,00	17,51	17,51	0,00	12,50	0,00	17,51	0,00
103 01 05	3120	Cadeira c/ assento e encosto em madeira,cren	01	09/2000	17,51	0,00	0,00	17,51	17,51	0,00	12,50	0,00	17,51	0,00
103 01 05	3121	Cadeira c/ assento e encosto em madeira,cren	01	09/2000	17,51	0,00	0,00	17,51	17,51	0,00	12,50	0,00	17,51	0,00
103 01 05	3122	Cadeira c/ assento e encosto em madeira,cren	01	09/2000	17,51	0,00	0,00	17,51	17,51	0,00	12,50	0,00	17,51	0,00
103 01 05	3123	Cadeira c/ assento e encosto em madeira,cren	01	09/2000	17,51	0,00	0,00	17,51	17,51	0,00	12,50	0,00	17,51	0,00
103 01 05	3124	Cadeira c/ assento e encosto em madeira,cren	01	09/2000	17,51	0,00	0,00	17,51	17,51	0,00	12,50	0,00	17,51	0,00
103 01 05	3125	Cadeira c/ assento e encosto em madeira,cren	01	09/2000	17,51	0,00	0,00	17,51	17,51	0,00	12,50	0,00	17,51	0,00
103 01 05	3126	Cadeira c/ assento e encosto em madeira,cren	01	09/2000	17,51	0,00	0,00	17,51	17,51	0,00	12,50	0,00	17,51	0,00
103 01 05	3127	Cadeira c/ assento e encosto em madeira,cren	01	09/2000	17,51	0,00	0,00	17,51	17,51	0,00	12,50	0,00	17,51	0,00
103 01 05	3128	Cadeira c/ assento e encosto em madeira,cren	01	09/2000	17,51	0,00	0,00	17,51	17,51	0,00	12,50	0,00	17,51	0,00
103 01 05	3129	Cadeira c/ assento e encosto em madeira,cren	01	09/2000	17,51	0,00	0,00	17,51	17,51	0,00	12,50	0,00	17,51	0,00
103 01 05	3130	Cadeira c/ assento e encosto em madeira,cren	01	09/2000	17,51	0,00	0,00	17,51	17,51	0,00	12,50	0,00	17,51	0,00
103 01 12	3147	Secretária metálica c/ gavetas lado esq., tampr	01	09/2000	128,39	0,00	0,00	128,39	128,39	0,00	12,50	0,00	128,39	0,00
103 01 12	3148	Secretária metálica c/ gavetas lado esq., tampr	01	09/2000	128,39	0,00	0,00	128,39	128,39	0,00	12,50	0,00	128,39	0,00
103 01 12	3149	Secretária metálica c/ gavetas lado esq., tampr	01	09/2000	128,39	0,00	0,00	128,39	128,39	0,00	12,50	0,00	128,39	0,00
103 01 12	3150	Secretária metálica c/ gavetas lado esq., tampr	01	09/2000	128,39	0,00	0,00	128,39	128,39	0,00	12,50	0,00	128,39	0,00
103 01 05	3151	Cadeira almofadada, forrada a napa preta, estr	01	09/2000	32,10	0,00	0,00	32,10	32,10	0,00	12,50	0,00	32,10	0,00
103 01 05	3152	Cadeira almofadada, forrada a napa preta, estr	01	09/2000	32,10	0,00	0,00	32,10	32,10	0,00	12,50	0,00	32,10	0,00
103 01 05	3153	Cadeira almofadada, forrada a napa preta, estr	01	09/2000	32,10	0,00	0,00	32,10	32,10	0,00	12,50	0,00	32,10	0,00
103 01 05	3154	Cadeira almofadada, forrada a napa preta, estr	01	09/2000	32,10	0,00	0,00	32,10	32,10	0,00	12,50	0,00	32,10	0,00
106 02 15	3155	Quadro escolar de cor preta	00		0,00	0,00	0,00	0,00	0,00	0,00	12,50	0,00	0,00	0,00
106 02 15	3156	Quadro escolar de cor preta	00		0,00	0,00	0,00	0,00	0,00	0,00	12,50	0,00	0,00	0,00
106 02 15	3157	Quadro escolar de cor preta	00		0,00	0,00	0,00	0,00	0,00	0,00	12,50	0,00	0,00	0,00
106 02 15	3158	Quadro escolar de cor preta	00		0,00	0,00	0,00	0,00	0,00	0,00	12,50	0,00	0,00	0,00
106 02 06	3193	Mesa rectangular, bege, com 120x60x60	01	09/1999	34,01	0,00	0,00	34,01	34,01	0,00	12,50	0,00	34,01	0,00
106 02 06	3194	Mesa rectangular, bege, com 120x60x60	01	09/1999	34,01	0,00	0,00	34,01	34,01	0,00	12,50	0,00	34,01	0,00
106 02 06	3195	Mesa rectangular, bege, com 120x60x60	01	09/1999	34,01	0,00	0,00	34,01	34,01	0,00	12,50	0,00	34,01	0,00



Município de Ourém

## Ficha de amortizações por conta

Ano: 2017

Bem			Aquisição		Alterações patrimoniais		Valor bruto	Amortizações					Situação atual do bem	
GH	Nº Invent.	Descrição do bem	Tipo	Data	Valor aquisição /avaliação	Aumentos	Diminuições		Anos ant.	Extraord.	Exercício		Acum ulados	Valor patrim.liq.
											Taxa	Valor		
Classificação patrimonial: 423														
106 02 06	3196	Mesa rectangular, bege, com 120x60x60	01	09/1999	34,01	0,00	0,00	34,01	34,01	0,00	12,50	0,00	34,01	0,00
106 02 06	3197	Mesa rectangular, bege, com 120x60x60	01	09/1999	34,01	0,00	0,00	34,01	34,01	0,00	12,50	0,00	34,01	0,00
106 02 06	3198	Mesa rectangular, bege, com 120x60x60	01	09/1999	34,01	0,00	0,00	34,01	34,01	0,00	12,50	0,00	34,01	0,00
107 01 07	3199	Cadeira em fórmica bege e estrutura em ferro	01	11/1996	15,47	0,00	0,00	15,47	15,47	0,00	12,50	0,00	15,47	0,00
107 01 07	3200	Cadeira em fórmica bege e estrutura em ferro	01	11/1996	15,47	0,00	0,00	15,47	15,47	0,00	12,50	0,00	15,47	0,00
107 01 07	3201	Cadeira em fórmica bege e estrutura em ferro	01	11/1996	15,47	0,00	0,00	15,47	15,47	0,00	12,50	0,00	15,47	0,00
107 01 07	3202	Cadeira em fórmica bege e estrutura em ferro	01	11/1996	15,47	0,00	0,00	15,47	15,47	0,00	12,50	0,00	15,47	0,00
107 01 07	3203	Cadeira em fórmica bege e estrutura em ferro	01	11/1996	15,47	0,00	0,00	15,47	15,47	0,00	12,50	0,00	15,47	0,00
107 01 07	3204	Cadeira em fórmica bege e estrutura em ferro	01	11/1996	15,47	0,00	0,00	15,47	15,47	0,00	12,50	0,00	15,47	0,00
107 01 07	3205	Cadeira em fórmica bege e estrutura em ferro	01	11/1996	15,47	0,00	0,00	15,47	15,47	0,00	12,50	0,00	15,47	0,00
107 01 07	3206	Cadeira em fórmica bege e estrutura em ferro	01	11/1996	15,47	0,00	0,00	15,47	15,47	0,00	12,50	0,00	15,47	0,00
107 01 07	3207	Cadeira em fórmica bege e estrutura em ferro	01	11/1996	15,47	0,00	0,00	15,47	15,47	0,00	12,50	0,00	15,47	0,00
107 01 07	3208	Cadeira em fórmica bege e estrutura em ferro	01	11/1996	15,47	0,00	0,00	15,47	15,47	0,00	12,50	0,00	15,47	0,00
103 01 05	3209	Cadeira em fórmica, estrutura em ferro, bege	01	09/1999	16,05	0,00	0,00	16,05	16,05	0,00	12,50	0,00	16,05	0,00
103 01 05	3210	Cadeira em fórmica, estrutura em ferro, bege	01	09/1999	16,05	0,00	0,00	16,05	16,05	0,00	12,50	0,00	16,05	0,00
103 01 05	3211	Cadeira em fórmica, estrutura em ferro, bege	01	09/1999	16,05	0,00	0,00	16,05	16,05	0,00	12,50	0,00	16,05	0,00
103 01 05	3212	Cadeira em fórmica, estrutura em ferro, bege	01	09/1999	16,05	0,00	0,00	16,05	16,05	0,00	12,50	0,00	16,05	0,00
103 01 05	3213	Cadeira em fórmica, estrutura em ferro, bege	01	09/1999	16,05	0,00	0,00	16,05	16,05	0,00	12,50	0,00	16,05	0,00
103 01 05	3214	Cadeira em fórmica, estrutura em ferro, bege	01	09/1999	16,05	0,00	0,00	16,05	16,05	0,00	12,50	0,00	16,05	0,00
103 01 05	3215	Cadeira em fórmica, estrutura em ferro, bege	01	09/1999	16,05	0,00	0,00	16,05	16,05	0,00	12,50	0,00	16,05	0,00
103 01 05	3216	Cadeira em fórmica, estrutura em ferro, bege	01	09/1999	16,05	0,00	0,00	16,05	16,05	0,00	12,50	0,00	16,05	0,00
103 01 05	3217	Cadeira em fórmica, estrutura em ferro, bege	01	09/1999	16,05	0,00	0,00	16,05	16,05	0,00	12,50	0,00	16,05	0,00
103 01 05	3218	Cadeira em fórmica, estrutura em ferro, bege	01	09/1999	16,05	0,00	0,00	16,05	16,05	0,00	12,50	0,00	16,05	0,00
103 01 05	3219	Cadeira em fórmica, estrutura em ferro, bege	01	09/1999	16,05	0,00	0,00	16,05	16,05	0,00	12,50	0,00	16,05	0,00
103 01 05	3220	Cadeira em fórmica, estrutura em ferro, bege	01	09/1999	16,05	0,00	0,00	16,05	16,05	0,00	12,50	0,00	16,05	0,00
103 01 05	3221	Cadeira em fórmica, estrutura em ferro, bege	01	09/1999	16,05	0,00	0,00	16,05	16,05	0,00	12,50	0,00	16,05	0,00
103 01 05	3222	Cadeira em fórmica, estrutura em ferro, bege	01	09/1999	16,05	0,00	0,00	16,05	16,05	0,00	12,50	0,00	16,05	0,00
103 01 05	3223	Cadeira em fórmica, estrutura em ferro, bege	01	09/1999	16,05	0,00	0,00	16,05	16,05	0,00	12,50	0,00	16,05	0,00
103 01 05	3224	Cadeira em fórmica, estrutura em ferro, bege	01	09/1999	16,05	0,00	0,00	16,05	16,05	0,00	12,50	0,00	16,05	0,00



Município de Ourém

## Ficha de amortizações por conta

Ano: 2017

Bem			Aquisição		Alterações patrimoniais		Valor bruto	Amortizações					Situação atual do bem	
GH	Nº Invent.	Descrição do bem	Tipo	Data	Valor aquisição /avaliação	Aumentos	Diminuições	Anos ant.	Extraord.	Exercício		Acum ulados	Valor patrim.liq.	
										Taxa	Valor			
Classificação patrimonial: 423														
103 01 05	3225	Cadeira em fórmica, estrutura em ferro, bege	01	09/1999	16,05	0,00	0,00	16,05	16,05	0,00	12,50	0,00	16,05	0,00
103 01 05	3226	Cadeira em fórmica, estrutura em ferro, bege	01	09/1999	16,05	0,00	0,00	16,05	16,05	0,00	12,50	0,00	16,05	0,00
103 01 05	3227	Cadeira em fórmica, estrutura em ferro, bege, :	01	09/1999	16,05	0,00	0,00	16,05	16,05	0,00	12,50	0,00	16,05	0,00
103 01 05	3228	Cadeira em fórmica, estrutura em ferro, bege -	01	09/1999	16,05	0,00	0,00	16,05	16,05	0,00	12,50	0,00	16,05	0,00
103 01 05	3229	Cadeira em fórmica, estrutura em ferro, bege	01	09/1999	16,05	0,00	0,00	16,05	16,05	0,00	12,50	0,00	16,05	0,00
103 01 05	3230	Cadeira em fórmica, estrutura em ferro, bege	01	09/1999	16,05	0,00	0,00	16,05	16,05	0,00	12,50	0,00	16,05	0,00
103 01 05	3231	Cadeira em fórmica, estrutura em ferro, bege	01	09/1999	16,05	0,00	0,00	16,05	16,05	0,00	12,50	0,00	16,05	0,00
103 01 05	3232	Cadeira em fórmica, estrutura em ferro, bege	01	09/1999	16,05	0,00	0,00	16,05	16,05	0,00	12,50	0,00	16,05	0,00
103 01 05	3233	Cadeira em fórmica, estrutura em ferro, bege	01	09/1999	16,05	0,00	0,00	16,05	16,05	0,00	12,50	0,00	16,05	0,00
103 01 05	3234	Cadeira em fórmica, estrutura em ferro, bege	01	09/1999	16,05	0,00	0,00	16,05	16,05	0,00	12,50	0,00	16,05	0,00
103 01 05	3235	Cadeira em fórmica, estrutura em ferro, bege	01	09/1999	16,05	0,00	0,00	16,05	16,05	0,00	12,50	0,00	16,05	0,00
103 01 05	3236	Cadeira em fórmica, estrutura em ferro, bege	01	09/1999	16,05	0,00	0,00	16,05	16,05	0,00	12,50	0,00	16,05	0,00
103 01 05	3237	Cadeira em fórmica, estrutura em ferro, bege	01	09/1999	16,05	0,00	0,00	16,05	16,05	0,00	12,50	0,00	16,05	0,00
103 01 05	3238	Cadeira em fórmica, estrutura em ferro, bege	01	09/1999	16,05	0,00	0,00	16,05	16,05	0,00	12,50	0,00	16,05	0,00
103 01 05	3239	Cadeira em fórmica, estrutura em ferro, bege	01	09/1999	16,05	0,00	0,00	16,05	16,05	0,00	12,50	0,00	16,05	0,00
103 01 05	3240	Cadeira em fórmica, estrutura em ferro, bege	01	09/1999	16,05	0,00	0,00	16,05	16,05	0,00	12,50	0,00	16,05	0,00
103 01 05	3241	Cadeira em fórmica, estrutura em ferro, bege	01	09/1999	16,05	0,00	0,00	16,05	16,05	0,00	12,50	0,00	16,05	0,00
103 01 05	3242	Cadeira em fórmica, estrutura em ferro, bege	01	09/1999	16,05	0,00	0,00	16,05	16,05	0,00	12,50	0,00	16,05	0,00
103 01 05	3243	Cadeira em fórmica, estrutura em ferro, bege	01	09/1999	16,05	0,00	0,00	16,05	16,05	0,00	12,50	0,00	16,05	0,00
103 01 05	3244	Cadeira em fórmica, estrutura em ferro, bege	01	09/1999	16,05	0,00	0,00	16,05	16,05	0,00	12,50	0,00	16,05	0,00
103 01 05	3245	Cadeira em fórmica, estrutura em ferro, bege	01	09/1999	16,05	0,00	0,00	16,05	16,05	0,00	12,50	0,00	16,05	0,00
103 01 05	3246	Cadeira em fórmica, estrutura em ferro, bege	01	09/1999	16,05	0,00	0,00	16,05	16,05	0,00	12,50	0,00	16,05	0,00
103 01 05	3247	Cadeira em fórmica, estrutura em ferro, bege	01	09/1999	16,05	0,00	0,00	16,05	16,05	0,00	12,50	0,00	16,05	0,00
103 01 05	3248	Cadeira em fórmica, estrutura em ferro, bege	01	09/1999	16,05	0,00	0,00	16,05	16,05	0,00	12,50	0,00	16,05	0,00
103 01 05	3249	Cadeira em fórmica, estrutura em ferro, bege	01	11/1996	15,47	0,00	0,00	15,47	15,47	0,00	12,50	0,00	15,47	0,00
103 01 05	3250	Cadeira em fórmica, estrutura em ferro, bege	01	11/1996	15,47	0,00	0,00	15,47	15,47	0,00	12,50	0,00	15,47	0,00
103 01 05	3251	Cadeira em fórmica, estrutura em ferro, bege	01	11/1996	15,47	0,00	0,00	15,47	15,47	0,00	12,50	0,00	15,47	0,00
103 01 05	3252	Cadeira em fórmica, estrutura em ferro, bege	01	11/1996	15,47	0,00	0,00	15,47	15,47	0,00	12,50	0,00	15,47	0,00
106 02 06	3253	Mesa forma meia lua tampo fórmica bege estru	01	11/1996	42,31	0,00	0,00	42,31	42,31	0,00	12,50	0,00	42,31	0,00



## Município de Ourém

# Ficha de amortizações por conta

Ano: 2017

Bem			Aquisição		Alterações patrimoniais			Valor bruto	Amortizações					Situação atual do bem	
GH	Nº Invent.	Descrição do bem	Tipo	Data	Valor aquisição /avaliação	Aumentos	Diminuições		Anos ant.	Extraord.	Exercício		Acum ulados	Valor patrim.liq.	
											Taxa	Valor			
Classificação patrimonial: 423															
106 02 06	3254	Mesa forma meia lua tampo fórmica beje estru	01	11/1996	42,31	0,00	0,00	42,31	42,31	0,00	12,50	0,00	42,31	0,00	
106 02 06	3255	Mesa redonda tampo fórmica beje estrutura en	01	11/1996	72,95	0,00	0,00	72,95	72,95	0,00	12,50	0,00	72,95	0,00	
106 02 06	3256	Mesa redonda tampo fórmica beje estrutura en	01	11/1996	72,95	0,00	0,00	72,95	72,95	0,00	12,50	0,00	72,95	0,00	
107 01 20	3257	Mesa rectangular tampo fórmica creme estrutu	01	09/1999	39,40	0,00	0,00	39,40	39,40	0,00	12,50	0,00	39,40	0,00	
107 01 20	3258	Mesa rectangular tampo fórmica creme estrutu	01	09/1999	39,40	0,00	0,00	39,40	39,40	0,00	12,50	0,00	39,40	0,00	
103 01 12	3259	Secretária de metal c/2 gavetas, cinzenta	01	09/1999	128,39	0,00	0,00	128,39	128,39	0,00	12,50	0,00	128,39	0,00	
103 01 12	3260	Secretária de metal c/2 gavetas, cinzenta	01	09/1999	128,39	0,00	0,00	128,39	128,39	0,00	12,50	0,00	128,39	0,00	
103 01 05	3261	Cadeira forrada a napa preta, almofadada	01	09/1999	32,30	0,00	0,00	32,30	32,30	0,00	12,50	0,00	32,30	0,00	
103 01 05	3262	Cadeira forrada a napa preta, almofadada	01	09/1999	32,30	0,00	0,00	32,30	32,30	0,00	12,50	0,00	32,30	0,00	
106 02 06	3318	Mesa quadrada com tampo cinza estrutura pre	00		0,00	0,00	0,00	0,00	0,00	0,00	12,50	0,00	0,00	0,00	
106 02 06	3319	Mesa retangular em formica e estrutura de ferr	00		0,00	0,00	0,00	0,00	0,00	0,00	12,50	0,00	0,00	0,00	
106 02 06	3320	Mesa retangular em formica e estrutura de ferr	00		0,00	0,00	0,00	0,00	0,00	0,00	12,50	0,00	0,00	0,00	
106 02 06	3321	Mesa trapezoidal em fórmica amarela, estrutur	00		0,00	0,00	0,00	0,00	0,00	0,00	12,50	0,00	0,00	0,00	
106 02 06	3322	Mesa trapezoidal em fórmica amarela, estrutur	00		0,00	0,00	0,00	0,00	0,00	0,00	12,50	0,00	0,00	0,00	
106 02 06	3323	Mesa trapezoidal em fórmica amarela, estrutur	00		0,00	0,00	0,00	0,00	0,00	0,00	12,50	0,00	0,00	0,00	
106 02 06	3324	Mesa trapezoidal em fórmica amarela, estrutur	00		0,00	0,00	0,00	0,00	0,00	0,00	12,50	0,00	0,00	0,00	
103 01 05	3325	Banco em fórmica castanha, c/ estrutura em fe	00		0,00	0,00	0,00	0,00	0,00	0,00	12,50	0,00	0,00	0,00	
103 01 05	3326	Banco em fórmica castanha, c/ estrutura em fe	00		0,00	0,00	0,00	0,00	0,00	0,00	12,50	0,00	0,00	0,00	
103 01 05	3327	Banco em fórmica castanha, c/ estrutura em fe	00		0,00	0,00	0,00	0,00	0,00	0,00	12,50	0,00	0,00	0,00	
103 01 05	3328	Banco em fórmica castanha, c/ estrutura em fe	00		0,00	0,00	0,00	0,00	0,00	0,00	12,50	0,00	0,00	0,00	
106 02 06	3329	Mesa trapezoidal em fórmica amarela, estrutur	00		0,00	0,00	0,00	0,00	0,00	0,00	12,50	0,00	0,00	0,00	
106 02 06	3330	Mesa trapezoidal em fórmica amarela, estrutur	00		0,00	0,00	0,00	0,00	0,00	0,00	12,50	0,00	0,00	0,00	
106 02 06	3331	Mesa trapezoidal em fórmica amarela, estrutur	00		0,00	0,00	0,00	0,00	0,00	0,00	12,50	0,00	0,00	0,00	
106 02 06	3332	Mesa trapezoidal em fórmica amarela, estrutur	00		0,00	0,00	0,00	0,00	0,00	0,00	12,50	0,00	0,00	0,00	
106 02 06	3333	Mesa trapezoidal em fórmica amarela, estrutur	00		0,00	0,00	0,00	0,00	0,00	0,00	12,50	0,00	0,00	0,00	
106 02 06	3334	Mesa trapezoidal em fórmica amarela, estrutur	00		0,00	0,00	0,00	0,00	0,00	0,00	12,50	0,00	0,00	0,00	
106 02 06	3335	Mesa trapezoidal em fórmica amarela, estrutur	00		0,00	0,00	0,00	0,00	0,00	0,00	12,50	0,00	0,00	0,00	
106 02 06	3336	Mesa trapezoidal em fórmica amarela, estrutur	00		0,00	0,00	0,00	0,00	0,00	0,00	12,50	0,00	0,00	0,00	
106 02 06	3337	Mesa trapezoidal em fórmica amarela, estrutur	00		0,00	0,00	0,00	0,00	0,00	0,00	12,50	0,00	0,00	0,00	



Município de Ourém

## Ficha de amortizações por conta

Ano: 2017

Bem			Aquisição		Alterações patrimoniais		Valor bruto	Amortizações				Situação atual do bem	
GH	Nº Invent.	Descrição do bem	Tipo	Data	Valor aquisição /avaliação	Aumentos	Diminuições	Anos ant.	Extraord.	Exercício	Acum <ul style="list-style-type: none">ados</ul>	Valor patrim.liq.	
										Valor			
Classificação patrimonial: 423													
106 02 06	3338	Mesa trapezoidal em fórmica amarela, estrutur	00		0,00	0,00	0,00	0,00	0,00	0,00	12,50	0,00	0,00
106 02 06	3339	Mesa trapezoidal em fórmica amarela, estrutur	00		0,00	0,00	0,00	0,00	0,00	0,00	12,50	0,00	0,00
106 02 06	3340	Mesa trapezoidal em fórmica amarela, estrutur	00		0,00	0,00	0,00	0,00	0,00	0,00	12,50	0,00	0,00
106 02 06	3341	Mesa trapezoidal em fórmica amarela, estrutur	00		0,00	0,00	0,00	0,00	0,00	0,00	12,50	0,00	0,00
106 02 06	3342	Mesa trapezoidal em fórmica amarela, estrutur	00		0,00	0,00	0,00	0,00	0,00	0,00	12,50	0,00	0,00
106 02 06	3343	Mesa trapezoidal em fórmica amarela, estrutur	00		0,00	0,00	0,00	0,00	0,00	0,00	12,50	0,00	0,00
106 02 06	3344	Mesa trapezoidal em fórmica amarela, estrutur	00		0,00	0,00	0,00	0,00	0,00	0,00	12,50	0,00	0,00
106 02 06	3345	Mesa trapezoidal em fórmica amarela, estrutur	00		0,00	0,00	0,00	0,00	0,00	0,00	12,50	0,00	0,00
106 02 06	3346	Mesa trapezoidal em fórmica amarela, estrutur	00		0,00	0,00	0,00	0,00	0,00	0,00	12,50	0,00	0,00
106 02 06	3347	Mesa trapezoidal em fórmica amarela, estrutur	00		0,00	0,00	0,00	0,00	0,00	0,00	12,50	0,00	0,00
106 02 06	3348	Mesa trapezoidal em fórmica amarela, estrutur	00		0,00	0,00	0,00	0,00	0,00	0,00	12,50	0,00	0,00
106 02 06	3349	Mesa trapezoidal em fórmica amarela, estrutur	00		0,00	0,00	0,00	0,00	0,00	0,00	12,50	0,00	0,00
106 02 06	3350	Mesa trapezoidal em fórmica amarela, estrutur	00		0,00	0,00	0,00	0,00	0,00	0,00	12,50	0,00	0,00
106 02 06	3351	Mesa trapezoidal em fórmica amarela, estrutur	00		0,00	0,00	0,00	0,00	0,00	0,00	12,50	0,00	0,00
106 02 06	3352	Mesa trapezoidal em fórmica amarela, estrutur	00		0,00	0,00	0,00	0,00	0,00	0,00	12,50	0,00	0,00
106 02 06	3353	Mesa trapezoidal em fórmica amarela, estrutur	00		0,00	0,00	0,00	0,00	0,00	0,00	12,50	0,00	0,00
106 02 06	3354	Mesa trapezoidal em fórmica amarela, estrutur	00		0,00	0,00	0,00	0,00	0,00	0,00	12,50	0,00	0,00
106 02 06	3355	Mesa trapezoidal em fórmica amarela, estrutur	00		0,00	0,00	0,00	0,00	0,00	0,00	12,50	0,00	0,00
106 02 06	3356	Mesa trapezoidal em fórmica amarela, estrutur	00		0,00	0,00	0,00	0,00	0,00	0,00	12,50	0,00	0,00
106 02 06	3357	Mesa rectângular em fórmica amarelo, estrutur	00		0,00	0,00	0,00	0,00	0,00	0,00	12,50	0,00	0,00
106 02 06	3358	Mesa rectângular em fórmica amarelo, estrutur	00		0,00	0,00	0,00	0,00	0,00	0,00	12,50	0,00	0,00
106 02 06	3359	Mesa rectângular em fórmica amarelo, estrutur	00		0,00	0,00	0,00	0,00	0,00	0,00	12,50	0,00	0,00
106 02 06	3360	Mesa rectângular em fórmica amarelo, estrutur	00		0,00	0,00	0,00	0,00	0,00	0,00	12,50	0,00	0,00
106 02 06	3361	Mesa rectângular em fórmica amarelo, estrutur	00		0,00	0,00	0,00	0,00	0,00	0,00	12,50	0,00	0,00
106 02 06	3362	Mesa rectângular em fórmica amarelo, estrutur	00		0,00	0,00	0,00	0,00	0,00	0,00	12,50	0,00	0,00
106 02 06	3363	Mesa rectângular em fórmica amarela, estrutur	00		0,00	0,00	0,00	0,00	0,00	0,00	12,50	0,00	0,00
106 02 06	3364	Mesa rectângular em fórmica amarela, estrutur	00		0,00	0,00	0,00	0,00	0,00	0,00	12,50	0,00	0,00
106 02 06	3365	Mesa rectângular em fórmica amarela, estrutur	00		0,00	0,00	0,00	0,00	0,00	0,00	12,50	0,00	0,00
106 02 06	3367	Mesa rectângular em fórmica amarela, estrutur	00		0,00	0,00	0,00	0,00	0,00	0,00	12,50	0,00	0,00



Município de Ourém

## Ficha de amortizações por conta

Ano: 2017

Bem			Aquisição		Alterações patrimoniais		Valor bruto	Amortizações				Situação atual do bem	
GH	Nº Invent.	Descrição do bem	Tipo	Data	Valor aquisição /avaliação	Aumentos	Diminuições	Anos ant.	Extraord.	Exercício	Acum <ul style="list-style-type: none">ados</ul>	Valor patrim.liq.	
										Valor			
Classificação patrimonial: 423													
106 02 06	3369	Mesa rectângular em fórmica amarela, estrutur	00		0,00	0,00	0,00	0,00	0,00	0,00	12,50	0,00	0,00
106 02 06	3370	Mesa rectângular em fórmica amarela, estrutur	00		0,00	0,00	0,00	0,00	0,00	0,00	12,50	0,00	0,00
106 02 06	3372	Mesa rectângular em fórmica amarela, estrutur	00		0,00	0,00	0,00	0,00	0,00	0,00	12,50	0,00	0,00
106 02 06	3373	Mesa rectângular em fórmica amarela, estrutur	00		0,00	0,00	0,00	0,00	0,00	0,00	12,50	0,00	0,00
106 02 06	3374	Mesa rectângular em fórmica amarela, estrutur	00		0,00	0,00	0,00	0,00	0,00	0,00	12,50	0,00	0,00
103 01 12	3382	Secretária de madeira c/ gav. lado dir., estrutur	00		0,00	0,00	0,00	0,00	0,00	0,00	12,50	0,00	0,00
103 01 05	3423	Cadeira de madeira de cor castanha	00		0,00	0,00	0,00	0,00	0,00	0,00	12,50	0,00	0,00
103 01 05	3424	Cadeira de madeira de cor castanha	00		0,00	0,00	0,00	0,00	0,00	0,00	12,50	0,00	0,00
103 01 05	3425	Cadeira de madeira de cor castanha	00		0,00	0,00	0,00	0,00	0,00	0,00	12,50	0,00	0,00
107 01 20	3451	Mesa rectangular com tampo em madeira	01	09/2000	72,95	0,00	0,00	72,95	72,95	0,00	12,50	0,00	72,95
107 01 20	3452	Mesa rectângular com tampo em madeira	01	09/2000	72,95	0,00	0,00	72,95	72,95	0,00	12,50	0,00	72,95
107 01 20	3453	Mesa rectângular com tampo em madeira	01	09/2000	72,95	0,00	0,00	72,95	72,95	0,00	12,50	0,00	72,95
106 02 06	3455	Mesa redonda com diametro de 125 cm	01	09/2000	72,95	0,00	0,00	72,95	72,95	0,00	12,50	0,00	72,95
106 02 06	3456	Mesa redonda com diametro de 125 cm	01	09/2000	72,95	0,00	0,00	72,95	72,95	0,00	12,50	0,00	72,95
106 02 06	3457	Mesa redonda com diametro de 125 cm	01	09/2000	72,95	0,00	0,00	72,95	72,95	0,00	12,50	0,00	72,95
106 02 06	3458	Mesa redonda com diametro de 125 cm	01	09/2000	72,95	0,00	0,00	72,95	72,95	0,00	12,50	0,00	72,95
103 01 05	3459	Cadeira pequena em fórmica	01	09/2000	16,05	0,00	0,00	16,05	16,05	0,00	12,50	0,00	16,05
103 01 05	3460	Cadeira pequena em fórmica	01	09/2000	16,05	0,00	0,00	16,05	16,05	0,00	12,50	0,00	16,05
103 01 05	3461	Cadeira pequena em fórmica	01	09/2000	16,05	0,00	0,00	16,05	16,05	0,00	12,50	0,00	16,05
103 01 05	3462	Cadeira pequena em fórmica	01	09/2000	16,05	0,00	0,00	16,05	16,05	0,00	12,50	0,00	16,05
103 01 05	3463	Cadeira pequena em fórmica	01	09/2000	16,05	0,00	0,00	16,05	16,05	0,00	12,50	0,00	16,05
103 01 05	3464	Cadeira pequena em fórmica	01	09/2000	16,05	0,00	0,00	16,05	16,05	0,00	12,50	0,00	16,05
103 01 05	3465	Cadeira pequena em fórmica	01	09/2000	16,05	0,00	0,00	16,05	16,05	0,00	12,50	0,00	16,05
103 01 05	3466	Cadeira pequena em fórmica	01	09/2000	16,05	0,00	0,00	16,05	16,05	0,00	12,50	0,00	16,05
103 01 05	3467	Cadeira pequena em fórmica	01	09/2000	16,05	0,00	0,00	16,05	16,05	0,00	12,50	0,00	16,05
103 01 05	3468	Cadeira pequena em fórmica	01	09/2000	16,05	0,00	0,00	16,05	16,05	0,00	12,50	0,00	16,05
103 01 05	3469	Cadeira pequena em fórmica	01	09/2000	16,05	0,00	0,00	16,05	16,05	0,00	12,50	0,00	16,05
103 01 05	3470	Cadeira pequena em fórmica	01	09/2000	16,05	0,00	0,00	16,05	16,05	0,00	12,50	0,00	16,05
103 01 05	3471	Cadeira pequena em fórmica	01	09/2000	16,05	0,00	0,00	16,05	16,05	0,00	12,50	0,00	16,05



## Município de Ourém

# Ficha de amortizações por conta

Ano: 2017

Bem			Aquisição		Alterações patrimoniais		Valor bruto	Amortizações					Situação atual do bem	
GH	Nº Invent.	Descrição do bem	Tipo	Data	Valor aquisição /avaliação	Aumentos	Diminuições	Anos ant.	Exercício			Acum ulados	Valor patrim.liq.	
									Extraord.	Taxa	Valor			
Classificação patrimonial: 423														
103 01 05	3472	Cadeira pequena em fórmica	01	09/2000	16,05	0,00	0,00	16,05	16,05	0,00	12,50	0,00	16,05	0,00
103 01 05	3473	Cadeira pequena em fórmica	01	09/2000	16,05	0,00	0,00	16,05	16,05	0,00	12,50	0,00	16,05	0,00
103 01 05	3474	Cadeira pequena em fórmica	01	09/2000	16,05	0,00	0,00	16,05	16,05	0,00	12,50	0,00	16,05	0,00
103 01 05	3475	Cadeira pequena em fórmica	01	09/2000	16,05	0,00	0,00	16,05	16,05	0,00	12,50	0,00	16,05	0,00
103 01 05	3476	Cadeira pequena em fórmica	01	09/2000	16,05	0,00	0,00	16,05	16,05	0,00	12,50	0,00	16,05	0,00
103 01 05	3477	Cadeira pequena em fórmica	01	09/2000	16,05	0,00	0,00	16,05	16,05	0,00	12,50	0,00	16,05	0,00
103 01 05	3478	Cadeira pequena em fórmica	01	09/2000	16,05	0,00	0,00	16,05	16,05	0,00	12,50	0,00	16,05	0,00
103 01 05	3479	Cadeira pequena em fórmica	01	09/2000	16,05	0,00	0,00	16,05	16,05	0,00	12,50	0,00	16,05	0,00
103 01 05	3480	Cadeira pequena em fórmica	01	09/2000	16,05	0,00	0,00	16,05	16,05	0,00	12,50	0,00	16,05	0,00
103 01 05	3481	Cadeira pequena em fórmica	01	09/2000	16,05	0,00	0,00	16,05	16,05	0,00	12,50	0,00	16,05	0,00
103 01 05	3482	Cadeira pequena em fórmica	01	09/2000	16,05	0,00	0,00	16,05	16,05	0,00	12,50	0,00	16,05	0,00
103 01 05	3483	Cadeira pequena em fórmica	01	09/2000	16,05	0,00	0,00	16,05	16,05	0,00	12,50	0,00	16,05	0,00
103 01 05	3485	Cadeira almofadada	01	09/2000	32,10	0,00	0,00	32,10	32,10	0,00	12,50	0,00	32,10	0,00
106 02 06	3493	Mesa c/ tampo e prateleira fórmica verde, estru	00		0,00	0,00	0,00	0,00	0,00	0,00	12,50	0,00	0,00	0,00
106 02 06	3494	Mesa c/ tampo e prateleira fórmica verde, estru	00		0,00	0,00	0,00	0,00	0,00	0,00	12,50	0,00	0,00	0,00
106 02 06	3495	Mesa c/ tampo e prateleira fórmica verde, estru	00		0,00	0,00	0,00	0,00	0,00	0,00	12,50	0,00	0,00	0,00
106 02 06	3496	Mesa c/ tampo e prateleira fórmica verde, estru	00		0,00	0,00	0,00	0,00	0,00	0,00	12,50	0,00	0,00	0,00
106 02 06	3497	Mesa c/ tampo e prateleira fórmica verde, estru	00		0,00	0,00	0,00	0,00	0,00	0,00	12,50	0,00	0,00	0,00
106 02 06	3498	Mesa c/ tampo e prateleira fórmica verde, estru	00		0,00	0,00	0,00	0,00	0,00	0,00	12,50	0,00	0,00	0,00
106 02 06	3499	Mesa c/ tampo e prateleira fórmica verde, estru	00		0,00	0,00	0,00	0,00	0,00	0,00	12,50	0,00	0,00	0,00
106 02 06	3500	Mesa c/ tampo e prateleira fórmica verde, estru	00		0,00	0,00	0,00	0,00	0,00	0,00	12,50	0,00	0,00	0,00
106 02 06	3501	Mesa c/ tampo e prateleira fórmica verde, estru	00		0,00	0,00	0,00	0,00	0,00	0,00	12,50	0,00	0,00	0,00
106 02 06	3502	Mesa c/ tampo e prateleira fórmica verde, estru	00		0,00	0,00	0,00	0,00	0,00	0,00	12,50	0,00	0,00	0,00
106 02 06	3503	Mesa c/ tampo e prateleira fórmica verde, estru	00		0,00	0,00	0,00	0,00	0,00	0,00	12,50	0,00	0,00	0,00
106 02 06	3504	Mesa c/ tampo e prateleira fórmica verde, estru	00		0,00	0,00	0,00	0,00	0,00	0,00	12,50	0,00	0,00	0,00
106 02 06	3505	Mesa c/ tampo e prateleira fórmica verde, estru	00		0,00	0,00	0,00	0,00	0,00	0,00	12,50	0,00	0,00	0,00
106 02 06	3506	Mesa c/ tampo e prateleira fórmica verde, estru	00		0,00	0,00	0,00	0,00	0,00	0,00	12,50	0,00	0,00	0,00
106 02 06	3507	Mesa c/ tampo e prateleira fórmica verde, estru	00		0,00	0,00	0,00	0,00	0,00	0,00	12,50	0,00	0,00	0,00
103 01 05	3508	Cadeira em fórmica de cor verde e estrutura er	00		0,00	0,00	0,00	0,00	0,00	0,00	12,50	0,00	0,00	0,00



Município de Ourém

## Ficha de amortizações por conta

Ano: 2017

Bem		Aquisição		Alterações patrimoniais		Valor bruto	Amortizações					Situação atual do bem	
GH	Nº Invent.	Descrição do bem	Tipo	Data	Valor aquisição /avaliação	Aumentos	Diminuições	Anos ant.	Extraord.	Exercício Taxa	Valor	Acum ulados	Valor patrim.liq.
Classificação patrimonial: 423													
103 01 05	3509	Cadeira em fórmica de cor verde e estrutura er	00		0,00	0,00	0,00	0,00	0,00	0,00	12,50	0,00	0,00
103 01 05	3510	Cadeira em fórmica de cor verde e estrutura er	00		0,00	0,00	0,00	0,00	0,00	0,00	12,50	0,00	0,00
103 01 05	3511	Cadeira em fórmica de cor verde e estrutura er	00		0,00	0,00	0,00	0,00	0,00	0,00	12,50	0,00	0,00
103 01 05	3512	Cadeira em fórmica de cor verde e estrutura er	00		0,00	0,00	0,00	0,00	0,00	0,00	12,50	0,00	0,00
103 01 05	3513	Cadeira em fórmica de cor verde e estrutura er	00		0,00	0,00	0,00	0,00	0,00	0,00	12,50	0,00	0,00
103 01 05	3514	Cadeira em fórmica de cor verde e estrutura er	00		0,00	0,00	0,00	0,00	0,00	0,00	12,50	0,00	0,00
103 01 05	3515	Cadeira em fórmica de cor verde e estrutura er	00		0,00	0,00	0,00	0,00	0,00	0,00	12,50	0,00	0,00
103 01 05	3516	Cadeira em fórmica de cor verde e estrutura er	00		0,00	0,00	0,00	0,00	0,00	0,00	12,50	0,00	0,00
103 01 05	3517	Cadeira em fórmica de cor verde e estrutura er	00		0,00	0,00	0,00	0,00	0,00	0,00	12,50	0,00	0,00
103 01 05	3518	Cadeira em fórmica de cor verde e estrutura er	00		0,00	0,00	0,00	0,00	0,00	0,00	12,50	0,00	0,00
103 01 05	3519	Cadeira em fórmica de cor verde e estrutura er	00		0,00	0,00	0,00	0,00	0,00	0,00	12,50	0,00	0,00
103 01 05	3520	Cadeira em fórmica de cor verde e estrutura er	00		0,00	0,00	0,00	0,00	0,00	0,00	12,50	0,00	0,00
103 01 05	3521	Cadeira em fórmica de cor verde e estrutura er	00		0,00	0,00	0,00	0,00	0,00	0,00	12,50	0,00	0,00
103 01 05	3522	Cadeira em fórmica de cor verde e estrutura er	00		0,00	0,00	0,00	0,00	0,00	0,00	12,50	0,00	0,00
103 01 05	3523	Cadeira em fórmica de cor verde e estrutura er	00		0,00	0,00	0,00	0,00	0,00	0,00	12,50	0,00	0,00
103 01 05	3524	Cadeira em fórmica de cor verde e estrutura er	00		0,00	0,00	0,00	0,00	0,00	0,00	12,50	0,00	0,00
103 01 05	3525	Cadeira em fórmica de cor verde e estrutura er	00		0,00	0,00	0,00	0,00	0,00	0,00	12,50	0,00	0,00
103 01 12	3527	Secretária c/ tampo em madeira c/3 gav., estru	00		0,00	0,00	0,00	0,00	0,00	0,00	12,50	0,00	0,00
106 02 15	3528	Quadro pequeno de cor preta	00		0,00	0,00	0,00	0,00	0,00	0,00	12,50	0,00	0,00
106 02 15	3529	Quadro pequeno de cor preta	00		0,00	0,00	0,00	0,00	0,00	0,00	12,50	0,00	0,00
106 02 15	3530	Quadro pequeno de cor preta	00		0,00	0,00	0,00	0,00	0,00	0,00	12,50	0,00	0,00
103 01 10	3541	Mesa trapezoidal de cor creme e estrutura em	01	10/1997	43,77	0,00	0,00	43,77	43,77	0,00	12,50	0,00	43,77
103 01 10	3542	Mesa trapezoidal de cor creme e estrutura em	01	10/1997	43,77	0,00	0,00	43,77	43,77	0,00	12,50	0,00	43,77
103 01 10	3543	Mesa trapezoidal de cor creme e estrutura em	01	10/1997	43,77	0,00	0,00	43,77	43,77	0,00	12,50	0,00	43,77
103 01 10	3544	Mesa trapezoidal de cor creme e estrutura em	01	10/1997	43,77	0,00	0,00	43,77	43,77	0,00	12,50	0,00	43,77
103 01 05	3545	Cadeira em fórmica creme, estrutura em ferro	01	10/1997	15,47	0,00	0,00	15,47	15,47	0,00	12,50	0,00	15,47
103 01 05	3546	Cadeira em fórmica creme, estrutura em ferro	01	10/1997	15,47	0,00	0,00	15,47	15,47	0,00	12,50	0,00	15,47
103 01 05	3547	Cadeira em fórmica creme, estrutura em ferro	01	10/1997	15,47	0,00	0,00	15,47	15,47	0,00	12,50	0,00	15,47
103 01 05	3549	Cadeira em fórmica creme, estrutura em ferro	01	10/1997	15,47	0,00	0,00	15,47	15,47	0,00	12,50	0,00	15,47





Município de Ourém

## Ficha de amortizações por conta

Ano: 2017

Bem			Aquisição		Alterações patrimoniais		Valor bruto	Amortizações					Situação atual do bem	
GH	Nº Invent.	Descrição do bem	Tipo	Data	Valor aquisição /avaliação	Aumentos	Diminuições	Anos ant.	Exercício		Acum ulados	Valor patrim.liq.		
									Extraord.	Taxa Valor				
Classificação patrimonial: 423														
103 01 05	3550	Cadeira em fórmica creme, estrutura em ferro	01	10/1997	15,47	0,00	0,00	15,47	15,47	0,00	12,50	0,00	15,47	0,00
103 01 05	3552	Cadeira em fórmica creme, estrutura em ferro	01	10/1997	15,47	0,00	0,00	15,47	15,47	0,00	12,50	0,00	15,47	0,00
103 01 05	3553	Cadeira em fórmica creme, estrutura em ferro	01	10/1997	15,47	0,00	0,00	15,47	15,47	0,00	12,50	0,00	15,47	0,00
103 01 05	3556	Cadeira em fórmica creme, estrutura em ferro	01	10/1997	15,47	0,00	0,00	15,47	15,47	0,00	12,50	0,00	15,47	0,00
103 01 05	3557	Cadeira em fórmica creme, estrutura em ferro	01	10/1997	15,47	0,00	0,00	15,47	15,47	0,00	12,50	0,00	15,47	0,00
103 01 05	3559	Cadeira em fórmica creme, estrutura em ferro	01	10/1997	15,47	0,00	0,00	15,47	15,47	0,00	12,50	0,00	15,47	0,00
103 01 05	3560	Cadeira em fórmica creme, estrutura em ferro	01	10/1997	15,47	0,00	0,00	15,47	15,47	0,00	12,50	0,00	15,47	0,00
103 01 05	3562	Cadeira em fórmica creme, estrutura em ferro	01	10/1997	15,47	0,00	0,00	15,47	15,47	0,00	12,50	0,00	15,47	0,00
103 01 05	3563	Cadeira em fórmica creme, estrutura em ferro	01	10/1997	15,47	0,00	0,00	15,47	15,47	0,00	12,50	0,00	15,47	0,00
103 01 05	3565	Cadeira em fórmica creme, estrutura em ferro	01	10/1997	15,47	0,00	0,00	15,47	15,47	0,00	12,50	0,00	15,47	0,00
103 01 05	3566	Cadeira em fórmica creme, estrutura em ferro	01	10/1997	15,47	0,00	0,00	15,47	15,47	0,00	12,50	0,00	15,47	0,00
103 01 05	3567	Cadeira em fórmica creme, estrutura em ferro	01	10/1997	15,47	0,00	0,00	15,47	15,47	0,00	12,50	0,00	15,47	0,00
103 01 05	3568	Cadeira em fórmica creme, estrutura em ferro	01	10/1997	15,47	0,00	0,00	15,47	15,47	0,00	12,50	0,00	15,47	0,00
103 01 05	3571	Cadeira em fórmica creme, estrutura em ferro	01	10/1997	15,47	0,00	0,00	15,47	15,47	0,00	12,50	0,00	15,47	0,00
103 01 05	3573	Cadeira em fórmica creme, estrutura em ferro	01	10/1997	15,47	0,00	0,00	15,47	15,47	0,00	12,50	0,00	15,47	0,00
103 01 05	3574	Cadeira em fórmica creme, estrutura em ferro	01	10/1997	15,47	0,00	0,00	15,47	15,47	0,00	12,50	0,00	15,47	0,00
106 02 15	3577	Quadro pequeno escolar de cor preta	00		0,00	0,00	0,00	0,00	0,00	0,00	12,50	0,00	0,00	0,00
106 02 15	3578	Quadro pequeno escolar de cor preta	00		0,00	0,00	0,00	0,00	0,00	0,00	12,50	0,00	0,00	0,00
106 02 15	3579	Quadro grande de cor preta	00		0,00	0,00	0,00	0,00	0,00	0,00	12,50	0,00	0,00	0,00
103 01 10	3581	Mesa redonda em fórmica bege e estrutura em	01	01/2001	72,95	0,00	0,00	72,95	72,95	0,00	12,50	0,00	72,95	0,00
103 01 10	3582	Mesa redonda em fórmica bege e estrutura em	01	01/2001	72,95	0,00	0,00	72,95	72,95	0,00	12,50	0,00	72,95	0,00
103 01 10	3583	Mesa redonda em fórmica bege e estrutura em	01	01/2001	72,95	0,00	0,00	72,95	72,95	0,00	12,50	0,00	72,95	0,00
103 01 10	3584	Mesa redonda em fórmica bege e estrutura em	01	09/1999	72,95	0,00	0,00	72,95	72,95	0,00	12,50	0,00	72,95	0,00
103 01 10	3585	Mesa redonda em fórmica bege e estrutura em	01	09/1999	72,95	0,00	0,00	72,95	72,95	0,00	12,50	0,00	72,95	0,00
103 01 10	3586	Mesa redonda em fórmica bege e estrutura em	01	09/1999	72,95	0,00	0,00	72,95	72,95	0,00	12,50	0,00	72,95	0,00
103 01 10	3587	Mesa redonda em fórmica bege e estrutura em	01	09/1999	72,95	0,00	0,00	72,95	72,95	0,00	12,50	0,00	72,95	0,00
103 01 10	3588	Mesa redonda em fórmica bege e estrutura em	01	09/1999	72,95	0,00	0,00	72,95	72,95	0,00	12,50	0,00	72,95	0,00
103 01 10	3589	Mesa redonda em fórmica bege e estrutura em	01	09/1999	72,95	0,00	0,00	72,95	72,95	0,00	12,50	0,00	72,95	0,00
107 01 20	3592	Mesa rectangular bege e estrutura em ferro cin	01	11/1999	72,95	0,00	0,00	72,95	72,95	0,00	12,50	0,00	72,95	0,00



## Município de Ourém

# Ficha de amortizações por conta

Ano: 2017

Bem			Aquisição		Alterações patrimoniais		Valor bruto	Amortizações					Situação atual do bem	
GH	Nº Invent.	Descrição do bem	Tipo	Data	Valor aquisição /avaliação	Aumentos	Diminuições	Anos ant.	Exercício		Acum ulados	Valor patrim.liq.		
									Extraord.	Taxa				
Classificação patrimonial: 423														
107 01 20	3593	Mesa rectangular beje e estrutura em ferro cin	01	11/1999	72,95	0,00	0,00	72,95	72,95	0,00	12,50	0,00	72,95	0,00
101 02 03	3596	Software de cad - microstation j	08	12/2000	2 961,74	0,00	0,00	2 961,74	2 961,74	0,00	33,33	0,00	2 961,74	0,00
101 02 03	3597	Software de cad - microstation geo outlook	08	12/2000	583,59	0,00	0,00	583,59	583,59	0,00	33,33	0,00	583,59	0,00
101 02 03	3598	Software de cad - ngxis	08	12/2000	2 363,55	0,00	0,00	2 363,55	2 363,55	0,00	33,33	0,00	2 363,55	0,00
101 02 03	3599	Software de cad - ngplot	08	12/2000	2 626,17	0,00	0,00	2 626,17	2 626,17	0,00	33,33	0,00	2 626,17	0,00
101 02 03	3600	Software de sig - arcview gis	08	12/2000	1 838,07	0,00	0,00	1 838,07	1 838,07	0,00	33,33	0,00	1 838,07	0,00
101 02 03	3601	Software de sig - arcview spatialanalyst	08	12/2000	3 519,07	0,00	0,00	3 519,07	3 519,07	0,00	33,33	0,00	3 519,07	0,00
103 01 05	3602	Cadeira em fórmica beje e estrutura em ferro c	01	09/1999	16,05	0,00	0,00	16,05	16,05	0,00	12,50	0,00	16,05	0,00
103 01 05	3603	Cadeira em fórmica beje e estrutura em ferro c	01	09/1999	16,05	0,00	0,00	16,05	16,05	0,00	12,50	0,00	16,05	0,00
103 01 05	3604	Cadeira em fórmica beje e estrutura em ferro c	01	09/1999	16,05	0,00	0,00	16,05	16,05	0,00	12,50	0,00	16,05	0,00
103 01 05	3622	Cadeira em fórmica beje e estrutura em ferro c	01	09/1999	16,05	0,00	0,00	16,05	16,05	0,00	12,50	0,00	16,05	0,00
103 01 05	3628	Cadeira fixa de napa preta	01	09/1999	16,05	0,00	0,00	16,05	16,05	0,00	12,50	0,00	16,05	0,00
103 01 05	3629	Cadeira em fórmica beje e estrutura em ferro c	01	09/1999	16,05	0,00	0,00	16,05	16,05	0,00	12,50	0,00	16,05	0,00
103 01 05	3630	Cadeira em fórmica beje e estrutura em ferro c	01	09/1999	16,05	0,00	0,00	16,05	16,05	0,00	12,50	0,00	16,05	0,00
103 01 05	3631	Cadeira em fórmica beje e estrutura em ferro c	01	09/1999	16,05	0,00	0,00	16,05	16,05	0,00	12,50	0,00	16,05	0,00
103 01 05	3664	Cadeira em fórmica beje e estrutura em ferro c	01	09/1999	16,05	0,00	0,00	16,05	16,05	0,00	12,50	0,00	16,05	0,00
103 01 05	3665	Cadeira em fórmica beje e estrutura em ferro c	01	09/1999	16,05	0,00	0,00	16,05	16,05	0,00	12,50	0,00	16,05	0,00
103 01 05	3666	Cadeira em fórmica beje e estrutura em ferro c	01	09/1999	16,05	0,00	0,00	16,05	16,05	0,00	12,50	0,00	16,05	0,00
103 01 05	3667	Cadeira em fórmica beje e estrutura em ferro c	01	09/1999	16,05	0,00	0,00	16,05	16,05	0,00	12,50	0,00	16,05	0,00
103 01 05	3668	Cadeira em fórmica beje e estrutura em ferro c	01	09/1999	16,05	0,00	0,00	16,05	16,05	0,00	12,50	0,00	16,05	0,00
103 01 05	3669	Cadeira em fórmica beje e estrutura em ferro c	01	09/1999	16,05	0,00	0,00	16,05	16,05	0,00	12,50	0,00	16,05	0,00
103 01 05	3670	Cadeira em fórmica beje e estrutura em ferro c	01	09/1999	16,05	0,00	0,00	16,05	16,05	0,00	12,50	0,00	16,05	0,00
103 01 05	3671	Cadeira em fórmica beje e estrutura em ferro c	01	09/1999	16,05	0,00	0,00	16,05	16,05	0,00	12,50	0,00	16,05	0,00
103 01 05	3672	Cadeira em fórmica beje e estrutura em ferro c	01	09/1999	16,05	0,00	0,00	16,05	16,05	0,00	12,50	0,00	16,05	0,00
103 01 05	3673	Cadeira em fórmica beje e estrutura em ferro c	01	09/1999	16,05	0,00	0,00	16,05	16,05	0,00	12,50	0,00	16,05	0,00
103 01 05	3674	Cadeira em fórmica beje e estrutura em ferro c	01	09/1999	16,05	0,00	0,00	16,05	16,05	0,00	12,50	0,00	16,05	0,00
103 01 05	3675	Cadeira em fórmica beje e estrutura em ferro c	01	09/1999	16,05	0,00	0,00	16,05	16,05	0,00	12,50	0,00	16,05	0,00
103 01 05	3676	Cadeira em fórmica beje e estrutura em ferro c	01	09/1999	16,05	0,00	0,00	16,05	16,05	0,00	12,50	0,00	16,05	0,00
103 01 05	3677	Cadeira em fórmica beje e estrutura em ferro c	01	09/1999	16,05	0,00	0,00	16,05	16,05	0,00	12,50	0,00	16,05	0,00



Município de Ourém

## Ficha de amortizações por conta

Ano: 2017

Bem			Aquisição		Alterações patrimoniais		Valor bruto	Amortizações					Situação atual do bem	
GH	Nº Invent.	Descrição do bem	Tipo	Data	Valor aquisição /avaliação	Aumentos	Diminuições	Anos ant.	Exercício			Acum ulados	Valor patrim.liq.	
									Extraord.	Taxa	Valor			
Classificação patrimonial: 423														
103 01 05	3678	Cadeira em fórmica beje e estrutura em ferro c	01	09/1999	16,05	0,00	0,00	16,05	16,05	0,00	12,50	0,00	16,05	0,00
103 01 05	3679	Cadeira em fórmica beje e estrutura em ferro c	01	09/1999	16,05	0,00	0,00	16,05	16,05	0,00	12,50	0,00	16,05	0,00
103 01 05	3680	Cadeira em fórmica beje e estrutura em ferro c	01	09/1999	16,05	0,00	0,00	16,05	16,05	0,00	12,50	0,00	16,05	0,00
103 01 05	3681	Cadeira em fórmica beje e estrutura em ferro c	01	09/1999	16,05	0,00	0,00	16,05	16,05	0,00	12,50	0,00	16,05	0,00
103 01 05	3682	Cadeira em fórmica beje e estrutura em ferro c	01	09/1999	16,05	0,00	0,00	16,05	16,05	0,00	12,50	0,00	16,05	0,00
103 01 05	3683	Cadeira em fórmica beje e estrutura em ferro c	01	09/1999	16,05	0,00	0,00	16,05	16,05	0,00	12,50	0,00	16,05	0,00
103 01 05	3684	Cadeira em fórmica beje e estrutura em ferro c	01	09/1999	16,05	0,00	0,00	16,05	16,05	0,00	12,50	0,00	16,05	0,00
103 01 05	3685	Cadeira em fórmica beje e estrutura em ferro c	01	09/1999	16,05	0,00	0,00	16,05	16,05	0,00	12,50	0,00	16,05	0,00
103 01 12	3688	Secretária de metal de cor cinzenta c/ 2 gavetaz	01	09/1999	128,39	0,00	0,00	128,39	128,39	0,00	12,50	0,00	128,39	0,00
103 01 12	3689	Secretária de metal de cor cinzenta c/ 2 gavetaz	01	09/1999	128,39	0,00	0,00	128,39	128,39	0,00	12,50	0,00	128,39	0,00
103 01 05	3692	Cadeira almofadada, forrada a napa preta e es	01	09/1999	32,10	0,00	0,00	32,10	32,10	0,00	12,50	0,00	32,10	0,00
103 01 05	3693	Cadeira almofadada, forrada a napa preta e es	01	09/1999	32,10	0,00	0,00	32,10	32,10	0,00	12,50	0,00	32,10	0,00
103 01 05	3695	Cadeira de madeira	00	01/2001	0,00	0,00	0,00	0,00	0,00	0,00	12,50	0,00	0,00	0,00
103 01 05	3696	Cadeira de madeira	00	01/2001	0,00	0,00	0,00	0,00	0,00	0,00	12,50	0,00	0,00	0,00
103 01 05	3698	Cadeira em fórmica de cor beje e estrutura em	01	01/2001	16,05	0,00	0,00	16,05	16,05	0,00	12,50	0,00	16,05	0,00
103 01 05	3699	Cadeira em fórmica de cor beje e estrutura em	01	01/2001	16,05	0,00	0,00	16,05	16,05	0,00	12,50	0,00	16,05	0,00
103 01 05	3700	Cadeira em fórmica de cor beje e estrutura em	01	01/2001	16,05	0,00	0,00	16,05	16,05	0,00	12,50	0,00	16,05	0,00
103 01 05	3701	Cadeira em fórmica de cor beje e estrutura em	01	01/2001	16,05	0,00	0,00	16,05	16,05	0,00	12,50	0,00	16,05	0,00
103 01 05	3702	Cadeira em fórmica de cor beje e estrutura em	01	01/2001	16,05	0,00	0,00	16,05	16,05	0,00	12,50	0,00	16,05	0,00
103 01 05	3703	Cadeira em fórmica de cor beje e estrutura em	01	01/2001	16,05	0,00	0,00	16,05	16,05	0,00	12,50	0,00	16,05	0,00
103 01 05	3704	Cadeira em fórmica de cor beje e estrutura em	01	01/2001	16,05	0,00	0,00	16,05	16,05	0,00	12,50	0,00	16,05	0,00
103 01 05	3705	Cadeira em fórmica de cor beje e estrutura em	01	01/2001	16,05	0,00	0,00	16,05	16,05	0,00	12,50	0,00	16,05	0,00
103 01 05	3706	Cadeira em fórmica de cor beje e estrutura em	01	01/2001	16,05	0,00	0,00	16,05	16,05	0,00	12,50	0,00	16,05	0,00
103 01 05	3707	Cadeira em fórmica de cor beje e estrutura em	01	01/2001	16,05	0,00	0,00	16,05	16,05	0,00	12,50	0,00	16,05	0,00
103 01 05	3708	Cadeira em fórmica de cor bege e estrutura en	01	01/2001	16,05	0,00	0,00	16,05	16,05	0,00	12,50	0,00	16,05	0,00
103 01 05	3709	Cadeira em fórmica de cor bege e estrutura en	01	01/2001	16,05	0,00	0,00	16,05	16,05	0,00	12,50	0,00	16,05	0,00
103 01 05	3710	Cadeira em fórmica de cor bege e estrutura en	01	01/2001	16,05	0,00	0,00	16,05	16,05	0,00	12,50	0,00	16,05	0,00
103 01 05	3711	Cadeira em fórmica de cor bege e estrutura en	01	01/2001	16,05	0,00	0,00	16,05	16,05	0,00	12,50	0,00	16,05	0,00
103 01 05	3712	Cadeira em fórmica de cor bege e estrutura en	01	01/2001	16,05	0,00	0,00	16,05	16,05	0,00	12,50	0,00	16,05	0,00



Município de Ourém

## Ficha de amortizações por conta

Ano: 2017

Bem			Aquisição		Alterações patrimoniais		Valor bruto	Amortizações					Situação atual do bem	
GH	Nº Invent.	Descrição do bem	Tipo	Data	Valor aquisição /avaliação	Aumentos	Diminuições	Anos ant.	Exercício		Acum ulados	Valor patrim.liq.		
									Extraord.	Taxa Valor				
Classificação patrimonial: 423														
103 01 05	3713	Cadeira em fórmica de cor bege e estrutura en	01	01/2001	16,05	0,00	0,00	16,05	16,05	0,00	12,50	0,00	16,05	0,00
103 01 05	3714	Cadeira em fórmica de cor bege e estrutura en	01	01/2001	16,05	0,00	0,00	16,05	16,05	0,00	12,50	0,00	16,05	0,00
103 01 05	3715	Cadeira em fórmica de cor bege e estrutura en	01	01/2001	16,05	0,00	0,00	16,05	16,05	0,00	12,50	0,00	16,05	0,00
103 01 10	3716	Mesa rectangular de cor bege e estrutura em fi	01	01/2001	72,95	0,00	0,00	72,95	72,95	0,00	12,50	0,00	72,95	0,00
103 01 10	3717	Mesa rectangular de cor bege e estrutura em fi	01	01/2001	72,95	0,00	0,00	72,95	72,95	0,00	12,50	0,00	72,95	0,00
106 02 06	3718	Mesa c/ tampo e prat. fórmica castanha, estrut	00	01/2001	0,00	0,00	0,00	0,00	0,00	0,00	12,50	0,00	0,00	0,00
106 02 06	3719	Mesa c/ tampo e prat. fórmica castanha, estrut	00	01/2001	0,00	0,00	0,00	0,00	0,00	0,00	12,50	0,00	0,00	0,00
106 02 06	3720	Mesa c/ tampo e prat. fórmica castanha, estrut	00	01/2001	0,00	0,00	0,00	0,00	0,00	0,00	12,50	0,00	0,00	0,00
106 02 06	3721	Mesa c/ tampo e prat. fórmica castanha, estrut	00	01/2001	0,00	0,00	0,00	0,00	0,00	0,00	12,50	0,00	0,00	0,00
106 02 06	3722	Mesa c/ tampo e prat. fórmica castanha, estrut	00	01/2001	0,00	0,00	0,00	0,00	0,00	0,00	12,50	0,00	0,00	0,00
106 02 06	3723	Mesa c/ tampo e prat. fórmica castanha, estrut	00	01/2001	0,00	0,00	0,00	0,00	0,00	0,00	12,50	0,00	0,00	0,00
106 02 06	3724	Mesa c/ tampo e prat. fórmica castanha, estrut	00	01/2001	0,00	0,00	0,00	0,00	0,00	0,00	12,50	0,00	0,00	0,00
103 01 05	3725	Cadeira em fórmica, castanha, estrutura em fe	00	01/2001	0,00	0,00	0,00	0,00	0,00	0,00	12,50	0,00	0,00	0,00
103 01 05	3726	Cadeira em fórmica, castanha, estrutura em fe	00	01/2001	0,00	0,00	0,00	0,00	0,00	0,00	12,50	0,00	0,00	0,00
103 01 05	3727	Cadeira em fórmica, castanha, estrutura em fe	00	01/2001	0,00	0,00	0,00	0,00	0,00	0,00	12,50	0,00	0,00	0,00
103 01 05	3728	Cadeira em fórmica, castanha, estrutura em fe	00	01/2001	0,00	0,00	0,00	0,00	0,00	0,00	12,50	0,00	0,00	0,00
103 01 05	3729	Cadeira em fórmica, castanha, estrutura em fe	00	01/2001	0,00	0,00	0,00	0,00	0,00	0,00	12,50	0,00	0,00	0,00
103 01 05	3730	Cadeira em fórmica, castanha, estrutura em fe	00	01/2001	0,00	0,00	0,00	0,00	0,00	0,00	12,50	0,00	0,00	0,00
106 02 99	3778	Expositor de madeira ate meio, pés altos de m	00	01/2001	0,00	0,00	0,00	0,00	0,00	0,00	12,50	0,00	0,00	0,00
106 02 99	3779	Expositor de madeira c/ estrutura em metal	00	01/2001	0,00	0,00	0,00	0,00	0,00	0,00	12,50	0,00	0,00	0,00
106 02 06	3780	Mesa c/ tampo e prateleira fórmica creme e es	00	01/2001	0,00	0,00	0,00	0,00	0,00	0,00	12,50	0,00	0,00	0,00
106 02 06	3781	Mesa c/ tampo e prateleira fórmica creme e es	00	01/2001	0,00	0,00	0,00	0,00	0,00	0,00	12,50	0,00	0,00	0,00
106 02 06	3782	Mesa c/ tampo e prateleira fórmica creme e es	00	01/2001	0,00	0,00	0,00	0,00	0,00	0,00	12,50	0,00	0,00	0,00
106 02 06	3783	Mesa c/ tampo e prateleira fórmica creme e es	00	01/2001	0,00	0,00	0,00	0,00	0,00	0,00	12,50	0,00	0,00	0,00
106 02 06	3784	Mesa c/ tampo e prateleira fórmica creme e es	00	01/2001	0,00	0,00	0,00	0,00	0,00	0,00	12,50	0,00	0,00	0,00
106 02 06	3785	Mesa c/ tampo e prateleira fórmica creme e es	00	01/2001	0,00	0,00	0,00	0,00	0,00	0,00	12,50	0,00	0,00	0,00
106 02 06	3786	Mesa c/ tampo e prateleira fórmica creme e es	00	01/2001	0,00	0,00	0,00	0,00	0,00	0,00	12,50	0,00	0,00	0,00
106 02 06	3787	Mesa c/ tampo e prateleira fórmica creme e es	00	01/2001	0,00	0,00	0,00	0,00	0,00	0,00	12,50	0,00	0,00	0,00
106 02 06	3788	Mesa c/ tampo e prateleira fórmica creme e es	00	01/2001	0,00	0,00	0,00	0,00	0,00	0,00	12,50	0,00	0,00	0,00



Município de Ourém

## Ficha de amortizações por conta

Ano: 2017

Bem			Aquisição		Alterações patrimoniais		Valor bruto	Amortizações					Situação atual do bem	
GH	Nº Invent.	Descrição do bem	Tipo	Data	Valor aquisição /avaliação	Aumentos	Diminuições	Anos ant.	Extraord.	Exercício	Acum <ul style="list-style-type: none">ados</ul>	Valor patrim.liq.		
										Taxa			Valor	
Classificação patrimonial: 423														
106 02 06	3789	Mesa c/ tampo e prateleira fórmica creme e es	00	01/2001	0,00	0,00	0,00	0,00	0,00	0,00	12,50	0,00	0,00	0,00
106 02 06	3790	Mesa c/ tampo e prateleira fórmica creme e es	00	01/2001	0,00	0,00	0,00	0,00	0,00	0,00	12,50	0,00	0,00	0,00
106 02 06	3791	Mesa c/ tampo e prateleira fórmica creme e es	00	01/2001	0,00	0,00	0,00	0,00	0,00	0,00	12,50	0,00	0,00	0,00
106 02 06	3792	Mesa c/ tampo e prateleira fórmica creme e es	00	01/2001	0,00	0,00	0,00	0,00	0,00	0,00	12,50	0,00	0,00	0,00
106 02 06	3793	Mesa c/ tampo e prateleira fórmica creme e es	00	01/2001	0,00	0,00	0,00	0,00	0,00	0,00	12,50	0,00	0,00	0,00
106 02 06	3794	Mesa c/ tampo e prateleira fórmica creme e es	00	01/2001	0,00	0,00	0,00	0,00	0,00	0,00	12,50	0,00	0,00	0,00
106 02 99	3795	Expositor de madeira ate meio, pés altos de m	00	01/2001	0,00	0,00	0,00	0,00	0,00	0,00	12,50	0,00	0,00	0,00
106 02 99	3796	Expositor de madeira ate meio, pés altos de m	00	01/2001	0,00	0,00	0,00	0,00	0,00	0,00	12,50	0,00	0,00	0,00
106 02 99	3797	Expositor de madeira ate meio, pés altos de m	00	01/2001	0,00	0,00	0,00	0,00	0,00	0,00	12,50	0,00	0,00	0,00
106 02 99	3798	Expositor de madeira c/ estrutura em metal	00	01/2001	0,00	0,00	0,00	0,00	0,00	0,00	12,50	0,00	0,00	0,00
106 02 99	3799	Expositor de madeira c/ estrutura em metal	00	01/2001	0,00	0,00	0,00	0,00	0,00	0,00	12,50	0,00	0,00	0,00
106 02 99	3800	Expositor de madeira c/ estrutura em metal	00	01/2001	0,00	0,00	0,00	0,00	0,00	0,00	12,50	0,00	0,00	0,00
103 01 05	3801	Cadeira c/ encosto e tampo fórmica creme, est	01	01/1999	16,05	0,00	0,00	16,05	16,05	0,00	12,50	0,00	16,05	0,00
103 01 05	3802	Cadeira c/ encosto e tampo fórmica creme, est	01	01/1999	16,05	0,00	0,00	16,05	16,05	0,00	12,50	0,00	16,05	0,00
103 01 05	3803	Cadeira c/ encosto e tampo fórmica creme, est	01	01/1999	16,05	0,00	0,00	16,05	16,05	0,00	12,50	0,00	16,05	0,00
103 01 05	3804	Cadeira c/ encosto e tampo fórmica creme, est	01	01/1999	16,05	0,00	0,00	16,05	16,05	0,00	12,50	0,00	16,05	0,00
103 01 05	3805	Cadeira c/ encosto e tampo fórmica creme, est	01	01/1999	16,05	0,00	0,00	16,05	16,05	0,00	12,50	0,00	16,05	0,00
103 01 05	3806	Cadeira c/ encosto e tampo fórmica creme, est	01	01/1999	16,05	0,00	0,00	16,05	16,05	0,00	12,50	0,00	16,05	0,00
103 01 05	3807	Cadeira c/ encosto e tampo fórmica creme, est	01	01/1999	16,05	0,00	0,00	16,05	16,05	0,00	12,50	0,00	16,05	0,00
103 01 05	3808	Cadeira c/ encosto e tampo fórmica creme, est	01	01/1999	16,05	0,00	0,00	16,05	16,05	0,00	12,50	0,00	16,05	0,00
103 01 05	3809	Cadeira c/ encosto e tampo fórmica creme, est	01	01/1999	16,05	0,00	0,00	16,05	16,05	0,00	12,50	0,00	16,05	0,00
103 01 05	3810	Cadeira c/ encosto e tampo fórmica creme, est	01	01/1999	16,05	0,00	0,00	16,05	16,05	0,00	12,50	0,00	16,05	0,00
103 01 05	3811	Cadeira c/ encosto e tampo fórmica creme, est	01	01/1999	16,05	0,00	0,00	16,05	16,05	0,00	12,50	0,00	16,05	0,00
103 01 05	3812	Cadeira c/ encosto e tampo fórmica creme, est	01	01/1999	16,05	0,00	0,00	16,05	16,05	0,00	12,50	0,00	16,05	0,00
103 01 05	3813	Cadeira c/ encosto e tampo fórmica creme, est	01	01/1999	16,05	0,00	0,00	16,05	16,05	0,00	12,50	0,00	16,05	0,00
103 01 05	3814	Cadeira c/ encosto e tampo fórmica creme, est	01	01/1999	16,05	0,00	0,00	16,05	16,05	0,00	12,50	0,00	16,05	0,00
103 01 05	3815	Cadeira c/ encosto e tampo fórmica creme, est	01	01/1999	16,05	0,00	0,00	16,05	16,05	0,00	12,50	0,00	16,05	0,00
103 01 10	3837	Mesa c/ tampo em fórmica creme e estrutura e	01	02/1995	75,87	0,00	0,00	75,87	75,87	0,00	12,50	0,00	75,87	0,00
103 01 02	3838	Banco redondo fórmica creme e estrutura em f	01	02/1995	4,09	0,00	0,00	4,09	4,09	0,00	12,50	0,00	4,09	0,00



## Município de Ourém

# Ficha de amortizações por conta

Ano: 2017

Bem			Aquisição		Alterações patrimoniais		Valor bruto	Amortizações					Situação atual do bem	
GH	Nº Invent.	Descrição do bem	Tipo	Data	Valor aquisição /avaliação	Aumentos	Diminuições	Anos ant.	Exercício		Acum ulados	Valor patrim.liq.		
									Extraord.	Taxa			Valor	
Classificação patrimonial: 423														
103 01 02	3839	Banco redondo fórmica creme e estrutura em f	01	02/1995	4,09	0,00	0,00	4,09	4,09	0,00	12,50	0,00	4,09	0,00
103 01 02	3840	Banco redondo fórmica creme e estrutura em f	01	02/1995	4,09	0,00	0,00	4,09	4,09	0,00	12,50	0,00	4,09	0,00
103 01 02	3841	Banco redondo fórmica creme e estrutura em f	01	02/1995	4,09	0,00	0,00	4,09	4,09	0,00	12,50	0,00	4,09	0,00
103 01 02	3842	Banco redondo fórmica creme e estrutura em f	01	02/1995	4,09	0,00	0,00	4,09	4,09	0,00	12,50	0,00	4,09	0,00
103 01 02	3843	Banco redondo fórmica creme e estrutura em f	01	02/1995	4,09	0,00	0,00	4,09	4,09	0,00	12,50	0,00	4,09	0,00
103 01 02	3844	Banco redondo fórmica creme e estrutura em f	01	02/1995	4,09	0,00	0,00	4,09	4,09	0,00	12,50	0,00	4,09	0,00
103 01 02	3845	Banco redondo fórmica creme e estrutura em f	01	02/1995	4,09	0,00	0,00	4,09	4,09	0,00	12,50	0,00	4,09	0,00
103 01 12	3846	Secretária de madeira castanha c/ 2 gavetas	00	01/2001	0,00	0,00	0,00	0,00	0,00	0,00	12,50	0,00	0,00	0,00
103 01 05	3847	Cadeira almofadada forrada a napa preta	00	01/2001	0,00	0,00	0,00	0,00	0,00	0,00	12,50	0,00	0,00	0,00
103 01 12	3857	Secretária c/ tampo em fórmica e estrutura em	00		0,00	0,00	0,00	0,00	0,00	0,00	12,50	0,00	0,00	0,00
103 01 12	3858	Secretária c/ tampo em fórmica e estrutura em	00		0,00	0,00	0,00	0,00	0,00	0,00	12,50	0,00	0,00	0,00
107 01 20	3859	Mesa rectangular c/ tampo fórmica creme e es	01	05/1995	75,87	0,00	0,00	75,87	75,87	0,00	12,50	0,00	75,87	0,00
107 01 20	3860	Mesa rectangular c/ tampo fórmica creme e es	01	05/1995	75,87	0,00	0,00	75,87	75,87	0,00	12,50	0,00	75,87	0,00
103 01 05	3861	Cadeira com encosto e assento almofadado fo	00		0,00	0,00	0,00	0,00	0,00	0,00	12,50	0,00	0,00	0,00
103 01 05	3862	Cadeira com encosto e assento almofadado fo	00		0,00	0,00	0,00	0,00	0,00	0,00	12,50	0,00	0,00	0,00
103 01 12	3864	Secretária tampo fórmica castanha estrutura fe	00		0,00	0,00	0,00	0,00	0,00	0,00	12,50	0,00	0,00	0,00
103 01 12	3865	Secretária tampo fórmica castanha estrutura fe	00		0,00	0,00	0,00	0,00	0,00	0,00	12,50	0,00	0,00	0,00
106 02 15	3873	Quadro escolar rectangular preto	01	10/1997	62,35	0,00	0,00	62,35	62,35	0,00	12,50	0,00	62,35	0,00
110 25 04	3881	Compressor de ar de 50 litros	01	02/2001	218,85	0,00	0,00	218,85	218,85	0,00	25,00	0,00	218,85	0,00
110 16 99	3883	Detector de metais	01	02/2001	735,33	0,00	0,00	735,33	735,33	0,00	14,28	0,00	735,33	0,00
106 02 06	3884	Mesa com tampo em fórmica verde e estrutura	00		0,00	0,00	0,00	0,00	0,00	0,00	12,50	0,00	0,00	0,00
106 02 06	3885	Mesa com tampo em fórmica verde e estrutura	00		0,00	0,00	0,00	0,00	0,00	0,00	12,50	0,00	0,00	0,00
106 02 06	3886	Mesa com tampo em fórmica verde e estrutura	00		0,00	0,00	0,00	0,00	0,00	0,00	12,50	0,00	0,00	0,00
106 02 06	3887	Mesa com tampo em fórmica verde e estrutura	00		0,00	0,00	0,00	0,00	0,00	0,00	12,50	0,00	0,00	0,00
106 02 06	3888	Mesa com tampo em fórmica verde e estrutura	00		0,00	0,00	0,00	0,00	0,00	0,00	12,50	0,00	0,00	0,00
106 02 06	3889	Mesa com tampo em fórmica verde e estrutura	00		0,00	0,00	0,00	0,00	0,00	0,00	12,50	0,00	0,00	0,00
106 02 06	3890	Mesa com tampo em fórmica verde e estrutura	00		0,00	0,00	0,00	0,00	0,00	0,00	12,50	0,00	0,00	0,00
106 02 06	3891	Mesa com tampo em fórmica verde e estrutura	00		0,00	0,00	0,00	0,00	0,00	0,00	12,50	0,00	0,00	0,00
106 02 06	3892	Mesa com tampo em fórmica verde e estrutura	00		0,00	0,00	0,00	0,00	0,00	0,00	12,50	0,00	0,00	0,00



Município de Ourém

## Ficha de amortizações por conta

Ano: 2017

Bem			Aquisição		Alterações patrimoniais		Valor bruto	Amortizações				Situação atual do bem	
GH	Nº Invent.	Descrição do bem	Tipo	Data	Valor aquisição /avaliação	Aumentos	Diminuições	Anos ant.	Extraord.	Exercício	Acum <ul style="list-style-type: none">ados</ul>	Valor patrim.liq.	
										Valor			
Classificação patrimonial: 423													
106 02 06	3893	Mesa com tampo em fórmica verde e estrutura	00		0,00	0,00	0,00	0,00	0,00	0,00	12,50	0,00	0,00
106 02 06	3894	Mesa com tampo em fórmica verde e estrutura	00		0,00	0,00	0,00	0,00	0,00	0,00	12,50	0,00	0,00
106 02 06	3895	Mesa com tampo em fórmica verde e estrutura	00		0,00	0,00	0,00	0,00	0,00	0,00	12,50	0,00	0,00
106 02 06	3896	Mesa com tampo em fórmica verde e estrutura	00		0,00	0,00	0,00	0,00	0,00	0,00	12,50	0,00	0,00
106 02 06	3897	Mesa com tampo em fórmica verde e estrutura	00		0,00	0,00	0,00	0,00	0,00	0,00	12,50	0,00	0,00
106 02 06	3898	Mesa com tampo em fórmica verde e estrutura	00		0,00	0,00	0,00	0,00	0,00	0,00	12,50	0,00	0,00
106 02 06	3899	Mesa com tampo em fórmica verde e estrutura	00		0,00	0,00	0,00	0,00	0,00	0,00	12,50	0,00	0,00
106 02 06	3900	Mesa com tampo em fórmica verde e estrutura	00		0,00	0,00	0,00	0,00	0,00	0,00	12,50	0,00	0,00
106 02 06	3901	Mesa com tampo em fórmica verde e estrutura	00		0,00	0,00	0,00	0,00	0,00	0,00	12,50	0,00	0,00
106 02 06	3902	Mesa com tampo em fórmica verde e estrutura	00		0,00	0,00	0,00	0,00	0,00	0,00	12,50	0,00	0,00
106 02 06	3903	Mesa com tampo em fórmica verde e estrutura	00		0,00	0,00	0,00	0,00	0,00	0,00	12,50	0,00	0,00
106 02 06	3904	Mesa com tampo em fórmica verde e estrutura	00		0,00	0,00	0,00	0,00	0,00	0,00	12,50	0,00	0,00
106 02 06	3905	Mesa com tampo em fórmica verde e estrutura	00		0,00	0,00	0,00	0,00	0,00	0,00	12,50	0,00	0,00
106 02 06	3906	Mesa com tampo em fórmica verde e estrutura	00		0,00	0,00	0,00	0,00	0,00	0,00	12,50	0,00	0,00
103 01 12	3907	Secretária metálica tampo fórmica,3 gav. estru	00		0,00	0,00	0,00	0,00	0,00	0,00	12,50	0,00	0,00
103 01 12	3908	Secretária metálica tampo fórmica,3 gav. estru	00		0,00	0,00	0,00	0,00	0,00	0,00	12,50	0,00	0,00
103 01 05	3910	Cadeira c/ tampo fórmica de cor bege	00		0,00	0,00	0,00	0,00	0,00	0,00	12,50	0,00	0,00
103 01 05	3911	Cadeira c/ tampo fórmica de cor bege	00		0,00	0,00	0,00	0,00	0,00	0,00	12,50	0,00	0,00
103 01 05	3912	Cadeira c/ tampo fórmica de cor bege	00		0,00	0,00	0,00	0,00	0,00	0,00	12,50	0,00	0,00
103 01 05	3913	Cadeira c/ tampo fórmica de cor bege	00		0,00	0,00	0,00	0,00	0,00	0,00	12,50	0,00	0,00
103 01 05	3914	Cadeira c/ tampo fórmica de cor bege	00		0,00	0,00	0,00	0,00	0,00	0,00	12,50	0,00	0,00
103 01 05	3915	Cadeira c/ tampo fórmica de cor bege	00		0,00	0,00	0,00	0,00	0,00	0,00	12,50	0,00	0,00
103 01 05	3920	Cadeira c/ tampo fórmica de cor bege	00		0,00	0,00	0,00	0,00	0,00	0,00	12,50	0,00	0,00
103 01 05	3921	Cadeira c/ tampo fórmica de cor bege	00		0,00	0,00	0,00	0,00	0,00	0,00	12,50	0,00	0,00
110 16 10	3931	Rebarbadora 125dw-821	01	02/2001	122,16	0,00	0,00	122,16	122,16	0,00	20,00	0,00	122,16
107 05 99	3936	Salamandra a lenha e eléctrica	00		0,00	0,00	0,00	0,00	0,00	0,00	12,50	0,00	0,00
107 05 03	3943	Caldeira a gasoleo	00		0,00	0,00	0,00	0,00	0,00	0,00	12,50	0,00	0,00
111 04 01	3944	Deposito para gasoleo	00		0,00	0,00	0,00	0,00	0,00	0,00	7,14	0,00	0,00
107 05 99	3945	Maquina queimador de combustivel	00		0,00	0,00	0,00	0,00	0,00	0,00	12,50	0,00	0,00



Município de Ourém

## Ficha de amortizações por conta

Ano: 2017

Bem		Aquisição		Alterações patrimoniais		Valor bruto	Amortizações					Situação atual do bem	
GH	Nº Invent.	Descrição do bem	Tipo	Data	Valor aquisição /avaliação	Aumentos	Diminuições	Anos ant.	Extraord.	Exercício Taxa	Valor	Acum ulados	Valor patrim.liq.
Classificação patrimonial: 423													
111 04 01	3946	Deposito de combustivel	00		0,00	0,00	0,00	0,00	0,00	0,00	7,14	0,00	0,00
106 02 06	3947	Carteira escolar c/ prateleira de cor bege	00		0,00	0,00	0,00	0,00	0,00	0,00	12,50	0,00	0,00
106 02 06	3948	Carteira escolar c/ prateleira de cor bege	00		0,00	0,00	0,00	0,00	0,00	0,00	12,50	0,00	0,00
107 01 07	3949	Cadeiras escolares de cor bege	00		0,00	0,00	0,00	0,00	0,00	0,00	12,50	0,00	0,00
107 01 07	3950	Cadeiras escolares de cor bege	00		0,00	0,00	0,00	0,00	0,00	0,00	12,50	0,00	0,00
106 02 06	3954	Carteira escolar tampo fórmica estrutura metal	00		0,00	0,00	0,00	0,00	0,00	0,00	12,50	0,00	0,00
106 02 06	3955	Carteira escolar tampo fórmica estrutura metal	00		0,00	0,00	0,00	0,00	0,00	0,00	12,50	0,00	0,00
106 02 06	3956	Carteira escolar tampo fórmica estrutura metal	00		0,00	0,00	0,00	0,00	0,00	0,00	12,50	0,00	0,00
106 02 06	3957	Carteira escolar tampo fórmica estrutura metal	00		0,00	0,00	0,00	0,00	0,00	0,00	12,50	0,00	0,00
106 02 06	3958	Carteira escolar tampo fórmica estrutura metal	00		0,00	0,00	0,00	0,00	0,00	0,00	12,50	0,00	0,00
106 02 06	3959	Carteira escolar tampo fórmica estrutura metal	00		0,00	0,00	0,00	0,00	0,00	0,00	12,50	0,00	0,00
106 02 06	3960	Carteira escolar tampo fórmica estrutura metal	00		0,00	0,00	0,00	0,00	0,00	0,00	12,50	0,00	0,00
106 02 06	3961	Carteira escolar c/2 tampos formica castanho €	00		0,00	0,00	0,00	0,00	0,00	0,00	12,50	0,00	0,00
106 02 06	3962	Carteira escolar c/ 2 tampos formica castanhos	00		0,00	0,00	0,00	0,00	0,00	0,00	12,50	0,00	0,00
106 02 06	3964	Carteira escolar c/ 2 tampos formica castanho	00		0,00	0,00	0,00	0,00	0,00	0,00	12,50	0,00	0,00
106 02 06	3965	Carteira escolar c/ 2 tampos formica cstanhos	00		0,00	0,00	0,00	0,00	0,00	0,00	12,50	0,00	0,00
106 02 06	3967	Carteira escolar tampo fórmica estrutura metal	00		0,00	0,00	0,00	0,00	0,00	0,00	12,50	0,00	0,00
106 02 06	3968	Carteira escolar tampo fórmica estrutura metal	00		0,00	0,00	0,00	0,00	0,00	0,00	12,50	0,00	0,00
106 02 06	3969	Carteira escolar tampo fórmica estrutura metal	00		0,00	0,00	0,00	0,00	0,00	0,00	12,50	0,00	0,00
106 02 06	3970	Carteira escolar tampo fórmica estrutura metal	00		0,00	0,00	0,00	0,00	0,00	0,00	12,50	0,00	0,00
106 02 06	3971	Carteira escolar tampo fórmica estrutura metal	00		0,00	0,00	0,00	0,00	0,00	0,00	12,50	0,00	0,00
106 02 06	3972	Carteira escolar tampo fórmica estrutura metal	00		0,00	0,00	0,00	0,00	0,00	0,00	12,50	0,00	0,00
106 02 06	3973	Carteira escolar tampo fórmica estrutura metal	00		0,00	0,00	0,00	0,00	0,00	0,00	12,50	0,00	0,00
106 02 06	3974	Carteira escolar tampo fórmica estrutura metal	00		0,00	0,00	0,00	0,00	0,00	0,00	12,50	0,00	0,00
106 02 06	3975	Carteira escolar tampo fórmica estrutura metal	00		0,00	0,00	0,00	0,00	0,00	0,00	12,50	0,00	0,00
106 02 06	3976	Carteira escolar tampo fórmica estrutura metal	00		0,00	0,00	0,00	0,00	0,00	0,00	12,50	0,00	0,00
106 02 06	3977	Carteira escolar tampo fórmica estrutura metal	00		0,00	0,00	0,00	0,00	0,00	0,00	12,50	0,00	0,00
106 02 06	3978	Carteira escolar tampo fórmica estrutura metal	00		0,00	0,00	0,00	0,00	0,00	0,00	12,50	0,00	0,00
106 02 06	3979	Carteira escolar tampo fórmica estrutura metal	00		0,00	0,00	0,00	0,00	0,00	0,00	12,50	0,00	0,00





Município de Ourém

## Ficha de amortizações por conta

Ano: 2017

Bem			Aquisição		Alterações patrimoniais		Valor bruto	Amortizações					Situação atual do bem	
GH	Nº Invent.	Descrição do bem	Tipo	Data	Valor aquisição /avaliação	Aumentos	Diminuições	Anos ant.	Exercício		Acum ulados	Valor patrim.liq.		
									Extraord.	Taxa Valor				
Classificação patrimonial: 423														
106 02 06	3980	Carteira escolar tampo fórmica estrutura metal	00		0,00	0,00	0,00	0,00	0,00	0,00	12,50	0,00	0,00	
107 01 07	3982	Cadeira em fórmica e estrutura metálica	00		0,00	0,00	0,00	0,00	0,00	0,00	12,50	0,00	0,00	
107 01 07	3983	Cadeira em fórmica e estrutura metálica	00		0,00	0,00	0,00	0,00	0,00	0,00	12,50	0,00	0,00	
107 01 07	3984	Cadeira em fórmica e estrutura metálica	00		0,00	0,00	0,00	0,00	0,00	0,00	12,50	0,00	0,00	
107 01 07	3985	Cadeira em fórmica e estrutura metálica	00		0,00	0,00	0,00	0,00	0,00	0,00	12,50	0,00	0,00	
107 01 07	3986	Cadeira em fórmica e estrutura metálica	00		0,00	0,00	0,00	0,00	0,00	0,00	12,50	0,00	0,00	
107 01 07	3987	Cadeira em fórmica e estrutura metálica	00		0,00	0,00	0,00	0,00	0,00	0,00	12,50	0,00	0,00	
107 01 07	3988	Cadeira em fórmica e estrutura metálica	00		0,00	0,00	0,00	0,00	0,00	0,00	12,50	0,00	0,00	
107 01 07	3989	Cadeira em fórmica castanha e estrutura meta	00		0,00	0,00	0,00	0,00	0,00	0,00	12,50	0,00	0,00	
107 01 07	3990	Cadeira em fórmica castanha e estrutura mata	00		0,00	0,00	0,00	0,00	0,00	0,00	12,50	0,00	0,00	
107 01 07	3991	Cadeira em fórmica castanha e estrutura meta	00		0,00	0,00	0,00	0,00	0,00	0,00	12,50	0,00	0,00	
107 01 07	3992	Cadeira em fórmica castanha e estrura matalic	00		0,00	0,00	0,00	0,00	0,00	0,00	12,50	0,00	0,00	
107 01 07	3993	Cadeira em fórmica castanha e estrutura mata	00		0,00	0,00	0,00	0,00	0,00	0,00	12,50	0,00	0,00	
107 01 07	3994	Cadeira em fórmica castanha e estrutura meta	00		0,00	0,00	0,00	0,00	0,00	0,00	12,50	0,00	0,00	
107 01 07	3995	Cadeira em fórmica e estrutura metálica	00		0,00	0,00	0,00	0,00	0,00	0,00	12,50	0,00	0,00	
107 01 07	3996	Cadeira em fórmica e estrutura metálica	00		0,00	0,00	0,00	0,00	0,00	0,00	12,50	0,00	0,00	
107 01 07	3997	Cadeira em fórmica e estrutura metálica	00		0,00	0,00	0,00	0,00	0,00	0,00	12,50	0,00	0,00	
107 01 07	3998	Cadeira em fórmica e estrutura metálica	00		0,00	0,00	0,00	0,00	0,00	0,00	12,50	0,00	0,00	
107 01 07	3999	Cadeira em fórmica e estrutura metálica	00		0,00	0,00	0,00	0,00	0,00	0,00	12,50	0,00	0,00	
107 01 07	4000	Cadeira em fórmica e estrutura metálica	00		0,00	0,00	0,00	0,00	0,00	0,00	12,50	0,00	0,00	
107 01 07	4001	Cadeira em fórmica e estrutura metálica	00		0,00	0,00	0,00	0,00	0,00	0,00	12,50	0,00	0,00	
107 05 99	4003	Aquecedor tipo salamandra a lenha e electrico	00		0,00	0,00	0,00	0,00	0,00	0,00	12,50	0,00	0,00	
107 05 99	4004	Aquecedor tipo salamandra a lenha e electrico	00		0,00	0,00	0,00	0,00	0,00	0,00	12,50	0,00	0,00	
106 02 06	4013	Mesa trapezoidal creme e estrutura em ferro	01	11/1996	43,77	0,00	0,00	43,77	43,77	0,00	12,50	0,00	43,77	
106 02 06	4014	Mesa trapezoidal creme e estrutura em ferro	01	11/1996	43,77	0,00	0,00	43,77	43,77	0,00	12,50	0,00	43,77	
107 01 07	4015	Cadeira c/ assento e encosto fórmica creme e	01	09/1999	16,05	0,00	0,00	16,05	16,05	0,00	12,50	0,00	16,05	
107 01 07	4016	Cadeira c/ assento e encosto fórmica creme e	01	09/1999	16,05	0,00	0,00	16,05	16,05	0,00	12,50	0,00	16,05	
107 01 07	4017	Cadeira c/ assento e encosto fórmica creme e	01	09/1999	16,05	0,00	0,00	16,05	16,05	0,00	12,50	0,00	16,05	
107 01 07	4018	Cadeira c/ assento e encosto fórmica creme e	01	09/1999	16,05	0,00	0,00	16,05	16,05	0,00	12,50	0,00	16,05	



Município de Ourém

## Ficha de amortizações por conta

Ano: 2017

Bem			Aquisição		Alterações patrimoniais		Valor bruto	Amortizações					Situação atual do bem		
GH	Nº Invent.	Descrição do bem	Tipo	Data	Valor aquisição /avaliação	Aumentos		Diminuições		Anos ant.	Exercício			Acum ulados	Valor patrim.liq.
											Extraord.	Taxa	Valor		
Classificação patrimonial: 423															
107 01 07	4019	Cadeira c/ assento e encosto fórmica creme e	01	09/1999	16,05	0,00	0,00	16,05	16,05	0,00	12,50	0,00	16,05	0,00	
107 01 07	4020	Cadeira c/ assento e encosto fórmica creme e	01	09/1999	16,05	0,00	0,00	16,05	16,05	0,00	12,50	0,00	16,05	0,00	
107 01 07	4021	Cadeira c/ assento e encosto fórmica creme e	01	09/1999	16,05	0,00	0,00	16,05	16,05	0,00	12,50	0,00	16,05	0,00	
107 01 07	4022	Cadeira c/ assento e encosto fórmica creme e	01	09/1999	16,05	0,00	0,00	16,05	16,05	0,00	12,50	0,00	16,05	0,00	
107 01 07	4060	Cadeira fórmica creme estrutura ferro	01	09/2000	16,05	0,00	0,00	16,05	16,05	0,00	12,50	0,00	16,05	0,00	
107 01 07	4061	Cadeira fórmica creme estrutura em ferro	01	09/2000	16,05	0,00	0,00	16,05	16,05	0,00	12,50	0,00	16,05	0,00	
107 01 07	4062	Cadeira fórmica creme estrutura em ferro	01	09/2000	16,05	0,00	0,00	16,05	16,05	0,00	12,50	0,00	16,05	0,00	
107 01 07	4063	Cadeira fórmica creme estrutura em ferro	01	09/2000	16,05	0,00	0,00	16,05	16,05	0,00	12,50	0,00	16,05	0,00	
107 01 07	4064	Cadeira fórmica creme estrutura em ferro	01	09/2000	16,05	0,00	0,00	16,05	16,05	0,00	12,50	0,00	16,05	0,00	
107 01 07	4065	Cadeira fórmica creme estrutura em ferro	01	09/2000	16,05	0,00	0,00	16,05	16,05	0,00	12,50	0,00	16,05	0,00	
107 01 07	4066	Cadeira fórmica creme estrutura em ferro	01	09/2000	16,05	0,00	0,00	16,05	16,05	0,00	12,50	0,00	16,05	0,00	
107 01 07	4067	Cadeira fórmica creme estrutura em ferro	01	09/2000	16,05	0,00	0,00	16,05	16,05	0,00	12,50	0,00	16,05	0,00	
107 01 07	4068	Cadeira fórmica creme estrutura em ferro	01	09/2000	16,05	0,00	0,00	16,05	16,05	0,00	12,50	0,00	16,05	0,00	
107 01 07	4069	Cadeira fórmica creme estrutura em ferro	01	09/2000	16,05	0,00	0,00	16,05	16,05	0,00	12,50	0,00	16,05	0,00	
107 01 07	4070	Cadeira fórmica creme estrutura em ferro	01	09/2000	16,05	0,00	0,00	16,05	16,05	0,00	12,50	0,00	16,05	0,00	
107 01 07	4071	Cadeira fórmica creme estrutura em ferro	01	09/2000	16,05	0,00	0,00	16,05	16,05	0,00	12,50	0,00	16,05	0,00	
107 01 07	4072	Cadeira fórmica creme estrutura em ferro	01	09/2000	16,05	0,00	0,00	16,05	16,05	0,00	12,50	0,00	16,05	0,00	
107 01 07	4073	Cadeira fórmica creme estrutura em ferro	01	09/2000	16,05	0,00	0,00	16,05	16,05	0,00	12,50	0,00	16,05	0,00	
107 01 07	4074	Cadeira fórmica creme estrutura em ferro	01	09/2000	16,05	0,00	0,00	16,05	16,05	0,00	12,50	0,00	16,05	0,00	
107 01 07	4075	Cadeira fórmica creme estrutura em ferro	01	09/2000	16,05	0,00	0,00	16,05	16,05	0,00	12,50	0,00	16,05	0,00	
107 01 07	4076	Cadeira fórmica creme estrutura em ferro	01	09/2000	16,05	0,00	0,00	16,05	16,05	0,00	12,50	0,00	16,05	0,00	
107 01 07	4077	Cadeira fórmica creme estrutura em ferro	01	09/2000	16,05	0,00	0,00	16,05	16,05	0,00	12,50	0,00	16,05	0,00	
107 01 07	4078	Cadeira fórmica creme estrutura em ferro	01	09/2000	16,05	0,00	0,00	16,05	16,05	0,00	12,50	0,00	16,05	0,00	
107 01 07	4079	Cadeira fórmica creme estrutura em ferro	01	09/2000	16,05	0,00	0,00	16,05	16,05	0,00	12,50	0,00	16,05	0,00	
107 01 07	4080	Cadeira fórmica creme estrutura em ferro	01	09/2000	16,05	0,00	0,00	16,05	16,05	0,00	12,50	0,00	16,05	0,00	
107 01 07	4081	Cadeira fórmica creme estrutura em ferro	01	09/2000	16,05	0,00	0,00	16,05	16,05	0,00	12,50	0,00	16,05	0,00	
107 01 07	4082	Cadeira fórmica creme estrutura em ferro	01	09/2000	16,05	0,00	0,00	16,05	16,05	0,00	12,50	0,00	16,05	0,00	
107 01 07	4083	Cadeira fórmica creme estrutura em ferro	01	09/2000	16,05	0,00	0,00	16,05	16,05	0,00	12,50	0,00	16,05	0,00	
107 01 07	4084	Cadeira fórmica creme estrutura em ferro	01	09/2000	16,05	0,00	0,00	16,05	16,05	0,00	12,50	0,00	16,05	0,00	



Município de Ourém

## Ficha de amortizações por conta

Ano: 2017

Bem			Aquisição		Alterações patrimoniais		Valor bruto	Amortizações					Situação atual do bem		
GH	Nº Invent.	Descrição do bem	Tipo	Data	Valor aquisição /avaliação	Aumentos		Diminuições		Anos ant.	Exercício			Acum ulados	Valor patrim.liq.
											Extraord.	Taxa	Valor		
Classificação patrimonial: 423															
107 01 07	4085	Cadeira fórmica creme estrutura em ferro	01	09/2000	16,05	0,00	0,00	16,05	16,05	0,00	12,50	0,00	16,05	0,00	
106 02 06	4086	Mesa redonda tampo fórmica creme estrutura em ferro	01	09/2000	72,95	0,00	0,00	72,95	72,95	0,00	12,50	0,00	72,95	0,00	
106 02 06	4087	Mesa redonda tampo fórmica creme estrutura em ferro	01	09/2000	72,95	0,00	0,00	72,95	72,95	0,00	12,50	0,00	72,95	0,00	
106 02 06	4088	Mesa redonda tampo fórmica creme estrutura em ferro	01	09/2000	72,95	0,00	0,00	72,95	72,95	0,00	12,50	0,00	72,95	0,00	
106 02 06	4089	Mesa redonda tampo fórmica creme estrutura em ferro	01	09/2000	72,95	0,00	0,00	72,95	72,95	0,00	12,50	0,00	72,95	0,00	
107 01 20	4093	Mesa rectangular creme estrutura em ferro	01	09/2000	72,95	0,00	0,00	72,95	72,95	0,00	12,50	0,00	72,95	0,00	
107 01 20	4094	Mesa rectangular creme estrutura em ferro	01	09/2000	72,95	0,00	0,00	72,95	72,95	0,00	12,50	0,00	72,95	0,00	
107 01 20	4095	Mesa rectangular creme estrutura em ferro	01	09/2000	72,95	0,00	0,00	72,95	72,95	0,00	12,50	0,00	72,95	0,00	
106 02 06	4098	Mesa redonda tampo em fórmica de cor bege e estrutura em ferro	01	09/2000	72,95	0,00	0,00	72,95	72,95	0,00	12,50	0,00	72,95	0,00	
106 02 06	4099	Mesa redonda tampo em fórmica de cor bege e estrutura em ferro	01	09/2000	72,95	0,00	0,00	72,95	72,95	0,00	12,50	0,00	72,95	0,00	
106 02 06	4100	Mesa redonda tampo em fórmica de cor bege e estrutura em ferro	01	09/2000	72,95	0,00	0,00	72,95	72,95	0,00	12,50	0,00	72,95	0,00	
106 02 06	4101	Mesa redonda tampo em fórmica de cor bege e estrutura em ferro	01	09/2000	72,95	0,00	0,00	72,95	72,95	0,00	12,50	0,00	72,95	0,00	
107 01 07	4102	Cadeira fórmica bege e estrutura em ferro	01	09/2000	16,05	0,00	0,00	16,05	16,05	0,00	12,50	0,00	16,05	0,00	
107 01 07	4103	Cadeira fórmica bege e estrutura em ferro	01	09/2000	16,05	0,00	0,00	16,05	16,05	0,00	12,50	0,00	16,05	0,00	
107 01 07	4104	Cadeira fórmica bege e estrutura em ferro	01	09/2000	16,05	0,00	0,00	16,05	16,05	0,00	12,50	0,00	16,05	0,00	
107 01 07	4105	Cadeira fórmica bege e estrutura em ferro	01	09/2000	16,05	0,00	0,00	16,05	16,05	0,00	12,50	0,00	16,05	0,00	
107 01 07	4106	Cadeira fórmica bege e estrutura em ferro	01	09/2000	16,05	0,00	0,00	16,05	16,05	0,00	12,50	0,00	16,05	0,00	
107 01 07	4107	Cadeira fórmica bege e estrutura em ferro	01	09/2000	16,05	0,00	0,00	16,05	16,05	0,00	12,50	0,00	16,05	0,00	
107 01 07	4108	Cadeira fórmica bege e estrutura em ferro	01	09/2000	16,05	0,00	0,00	16,05	16,05	0,00	12,50	0,00	16,05	0,00	
107 01 07	4109	Cadeira fórmica bege e estrutura em ferro	01	09/2000	16,05	0,00	0,00	16,05	16,05	0,00	12,50	0,00	16,05	0,00	
107 01 07	4110	Cadeira fórmica bege e estrutura em ferro	01	09/2000	16,05	0,00	0,00	16,05	16,05	0,00	12,50	0,00	16,05	0,00	
107 01 07	4111	Cadeira fórmica bege e estrutura em ferro	01	09/2000	16,05	0,00	0,00	16,05	16,05	0,00	12,50	0,00	16,05	0,00	
107 01 07	4112	Cadeira fórmica bege e estrutura em ferro	01	09/2000	16,05	0,00	0,00	16,05	16,05	0,00	12,50	0,00	16,05	0,00	
107 01 07	4113	Cadeira fórmica bege e estrutura em ferro	01	09/2000	16,05	0,00	0,00	16,05	16,05	0,00	12,50	0,00	16,05	0,00	
107 01 07	4114	Cadeira fórmica bege e estrutura em ferro	01	09/2000	16,05	0,00	0,00	16,05	16,05	0,00	12,50	0,00	16,05	0,00	
107 01 07	4115	Cadeira fórmica bege e estrutura em ferro	01	09/2000	16,05	0,00	0,00	16,05	16,05	0,00	12,50	0,00	16,05	0,00	
107 01 07	4116	Cadeira fórmica bege e estrutura em ferro	01	09/2000	16,05	0,00	0,00	16,05	16,05	0,00	12,50	0,00	16,05	0,00	
107 01 07	4117	Cadeira fórmica bege e estrutura em ferro	01	09/2000	16,05	0,00	0,00	16,05	16,05	0,00	12,50	0,00	16,05	0,00	
107 01 07	4118	Cadeira fórmica bege e estrutura em ferro	01	09/2000	16,05	0,00	0,00	16,05	16,05	0,00	12,50	0,00	16,05	0,00	



Município de Ourém

## Ficha de amortizações por conta

Ano: 2017

Bem			Aquisição		Alterações patrimoniais		Valor bruto		Amortizações				Situação atual do bem		
GH	Nº Invent.	Descrição do bem	Tipo	Data	Valor aquisição /avaliação	Aumentos		Diminuições		Anos ant.	Exercício			Acum ulados	Valor patrim.liq.
											Extraord.	Taxa	Valor		
Classificação patrimonial: 423															
107 01 07	4119	Cadeira fórmica bege e estrutura em ferro	01	09/2000	16,05	0,00	0,00	16,05	16,05	0,00	12,50	0,00	16,05	0,00	
107 01 07	4120	Cadeira fórmica bege e estrutura em ferro	01	09/2000	16,05	0,00	0,00	16,05	16,05	0,00	12,50	0,00	16,05	0,00	
107 01 07	4121	Cadeira fórmica bege e estrutura em ferro	01	09/2000	16,05	0,00	0,00	16,05	16,05	0,00	12,50	0,00	16,05	0,00	
107 01 07	4122	Cadeira fórmica bege e estrutura em ferro	01	09/2000	16,05	0,00	0,00	16,05	16,05	0,00	12,50	0,00	16,05	0,00	
107 01 07	4123	Cadeira fórmica bege e estrutura em ferro	01	09/2000	16,05	0,00	0,00	16,05	16,05	0,00	12,50	0,00	16,05	0,00	
107 01 07	4124	Cadeira fórmica bege e estrutura em ferro	01	09/2000	16,05	0,00	0,00	16,05	16,05	0,00	12,50	0,00	16,05	0,00	
107 01 07	4125	Cadeira fórmica bege e estrutura em ferro	01	09/2000	16,05	0,00	0,00	16,05	16,05	0,00	12,50	0,00	16,05	0,00	
107 01 07	4126	Cadeira fórmica bege e estrutura em ferro	01	09/2000	16,05	0,00	0,00	16,05	16,05	0,00	12,50	0,00	16,05	0,00	
104 06 19	4147	Máquina fotográfica nikon zoom 120 ed	08	07/2001	169,59	0,00	0,00	169,59	169,59	0,00	20,00	0,00	169,59	0,00	
107 01 07	4152	Cadeiras de cor bege e estrutura em ferro	01	10/1998	16,05	0,00	0,00	16,05	16,05	0,00	12,50	0,00	16,05	0,00	
107 01 07	4153	Cadeiras de cor bege e estrutura em ferro	01	10/1998	16,05	0,00	0,00	16,05	16,05	0,00	12,50	0,00	16,05	0,00	
107 01 07	4154	Cadeiras de cor bege e estrutura em ferro	01	10/1998	16,05	0,00	0,00	16,05	16,05	0,00	12,50	0,00	16,05	0,00	
107 01 07	4155	Cadeiras de cor bege e estrutura em ferro	01	10/1998	16,05	0,00	0,00	16,05	16,05	0,00	12,50	0,00	16,05	0,00	
107 01 07	4156	Cadeiras de cor bege e estrutura em ferro	01	10/1998	16,05	0,00	0,00	16,05	16,05	0,00	12,50	0,00	16,05	0,00	
107 01 07	4157	Cadeiras de cor bege e estrutura em ferro	01	10/1998	16,05	0,00	0,00	16,05	16,05	0,00	12,50	0,00	16,05	0,00	
107 01 07	4158	Cadeiras de cor bege e estrutura em ferro	01	10/1998	16,05	0,00	0,00	16,05	16,05	0,00	12,50	0,00	16,05	0,00	
107 01 07	4160	Cadeiras de cor bege e estrutura em ferro	01	10/1998	16,05	0,00	0,00	16,05	16,05	0,00	12,50	0,00	16,05	0,00	
107 01 07	4161	Cadeiras de cor bege e estrutura em ferro	01	10/1998	16,05	0,00	0,00	16,05	16,05	0,00	12,50	0,00	16,05	0,00	
107 01 07	4162	Cadeiras de cor bege e estrutura em ferro	01	10/1998	16,05	0,00	0,00	16,05	16,05	0,00	12,50	0,00	16,05	0,00	
107 01 07	4163	Cadeiras de cor bege e estrutura em ferro	01	10/1998	16,05	0,00	0,00	16,05	16,05	0,00	12,50	0,00	16,05	0,00	
107 01 07	4164	Cadeiras de cor bege e estrutura em ferro	01	10/1998	16,05	0,00	0,00	16,05	16,05	0,00	12,50	0,00	16,05	0,00	
107 01 07	4165	Cadeiras de cor bege e estrutura em ferro	01	10/1998	16,05	0,00	0,00	16,05	16,05	0,00	12,50	0,00	16,05	0,00	
107 01 07	4166	Cadeiras de cor bege e estrutura em ferro	01	10/1998	16,05	0,00	0,00	16,05	16,05	0,00	12,50	0,00	16,05	0,00	
107 01 07	4167	Cadeiras de cor bege e estrutura em ferro	01	10/1998	16,05	0,00	0,00	16,05	16,05	0,00	12,50	0,00	16,05	0,00	
107 01 07	4168	Cadeiras de cor bege e estrutura em ferro	01	10/1998	16,05	0,00	0,00	16,05	16,05	0,00	12,50	0,00	16,05	0,00	
107 01 07	4169	Cadeiras de cor bege e estrutura em ferro	01	10/1998	16,05	0,00	0,00	16,05	16,05	0,00	12,50	0,00	16,05	0,00	
107 01 07	4171	Cadeiras de cor bege e estrutura em ferro	01	10/1998	16,05	0,00	0,00	16,05	16,05	0,00	12,50	0,00	16,05	0,00	
107 01 07	4172	Cadeiras de cor bege e estrutura em ferro	01	10/1998	16,05	0,00	0,00	16,05	16,05	0,00	12,50	0,00	16,05	0,00	
107 01 07	4173	Cadeiras de cor bege e estrutura em ferro	01	10/1998	16,05	0,00	0,00	16,05	16,05	0,00	12,50	0,00	16,05	0,00	



Município de Ourém

## Ficha de amortizações por conta

Ano: 2017

Bem			Aquisição		Alterações patrimoniais		Valor bruto	Amortizações					Situação atual do bem	
GH	Nº Invent.	Descrição do bem	Tipo	Data	Valor aquisição /avaliação	Aumentos	Diminuições	Anos ant.	Extraord.	Exercício	Acum <ul style="list-style-type: none">ados</ul>	Valor patrim.liq.		
										Taxa			Valor	
Classificação patrimonial: 423														
107 01 07	4174	Cadeiras de cor bege e estrutura em ferro	01	10/1998	16,05	0,00	0,00	16,05	16,05	0,00	12,50	0,00	16,05	0,00
107 01 07	4175	Cadeiras de cor bege e estrutura em ferro	01	10/1998	16,05	0,00	0,00	16,05	16,05	0,00	12,50	0,00	16,05	0,00
107 05 03	4177	Caldeira para aquecimento central a gasóleo	00		0,00	0,00	0,00	0,00	0,00	0,00	12,50	0,00	0,00	0,00
111 04 01	4178	Depósito para gasóleo para aquecimento centr	00		0,00	0,00	0,00	0,00	0,00	0,00	7,14	0,00	0,00	0,00
107 01 20	4179	Mesa redonda tampo fórmica creme estrutura	01	01/1999	72,95	0,00	0,00	72,95	72,95	0,00	12,50	0,00	72,95	0,00
107 01 07	4180	Cadeira em fórmica creme e estrutura em ferrc	01	01/1999	17,51	0,00	0,00	17,51	17,51	0,00	12,50	0,00	17,51	0,00
107 01 07	4181	Cadeira em fórmica creme e estrutura em ferrc	01	01/1999	17,51	0,00	0,00	17,51	17,51	0,00	12,50	0,00	17,51	0,00
107 01 07	4182	Cadeira em fórmica creme e estrutura em ferrc	01	01/1999	17,51	0,00	0,00	17,51	17,51	0,00	12,50	0,00	17,51	0,00
107 01 07	4183	Cadeira em fórmica creme e estrutura em ferrc	01	01/1999	17,51	0,00	0,00	17,51	17,51	0,00	12,50	0,00	17,51	0,00
107 01 07	4184	Cadeira em fórmica creme e estrutura em ferrc	01	01/1999	17,51	0,00	0,00	17,51	17,51	0,00	12,50	0,00	17,51	0,00
107 01 07	4185	Cadeira em fórmica creme e estrutura em ferrc	01	01/1999	17,51	0,00	0,00	17,51	17,51	0,00	12,50	0,00	17,51	0,00
107 01 07	4186	Cadeira em fórmica creme e estrutura em ferrc	01	01/1999	17,51	0,00	0,00	17,51	17,51	0,00	12,50	0,00	17,51	0,00
107 01 07	4187	Cadeira em fórmica creme e estrutura em ferrc	01	01/1999	17,51	0,00	0,00	17,51	17,51	0,00	12,50	0,00	17,51	0,00
107 01 07	4188	Cadeira em fórmica creme e estrutura em ferrc	01	01/1999	17,51	0,00	0,00	17,51	17,51	0,00	12,50	0,00	17,51	0,00
107 01 07	4189	Cadeira em fórmica creme e estrutura em ferrc	01	01/1999	17,51	0,00	0,00	17,51	17,51	0,00	12,50	0,00	17,51	0,00
107 01 07	4190	Cadeira em fórmica creme e estrutura em ferrc	01	01/1999	17,51	0,00	0,00	17,51	17,51	0,00	12,50	0,00	17,51	0,00
107 01 07	4191	Cadeira em fórmica creme e estrutura em ferrc	01	01/1999	17,51	0,00	0,00	17,51	17,51	0,00	12,50	0,00	17,51	0,00
107 01 07	4192	Cadeira em fórmica creme e estrutura em ferrc	01	01/1999	17,51	0,00	0,00	17,51	17,51	0,00	12,50	0,00	17,51	0,00
107 01 07	4193	Cadeira em fórmica creme e estrutura em ferrc	01	01/1999	17,51	0,00	0,00	17,51	17,51	0,00	12,50	0,00	17,51	0,00
107 01 07	4194	Cadeira em fórmica creme e estrutura em ferrc	01	01/1999	17,51	0,00	0,00	17,51	17,51	0,00	12,50	0,00	17,51	0,00
107 01 07	4195	Cadeira em fórmica creme e estrutura em ferrc	01	01/1999	17,51	0,00	0,00	17,51	17,51	0,00	12,50	0,00	17,51	0,00
107 01 07	4196	Cadeira em fórmica creme e estrutura em ferrc	01	01/1999	17,51	0,00	0,00	17,51	17,51	0,00	12,50	0,00	17,51	0,00
107 01 07	4197	Cadeira em fórmica creme e estrutura em ferrc	01	01/1999	17,51	0,00	0,00	17,51	17,51	0,00	12,50	0,00	17,51	0,00
107 01 07	4198	Cadeira em fórmica creme e estrutura em ferrc	01	01/1999	17,51	0,00	0,00	17,51	17,51	0,00	12,50	0,00	17,51	0,00
107 01 07	4199	Cadeira em fórmica creme e estrutura em ferrc	01	01/1999	17,51	0,00	0,00	17,51	17,51	0,00	12,50	0,00	17,51	0,00
107 01 07	4200	Cadeira em fórmica creme e estrutura em ferrc	01	01/1999	17,51	0,00	0,00	17,51	17,51	0,00	12,50	0,00	17,51	0,00
107 01 07	4201	Cadeira em fórmica creme e estrutura em ferrc	01	01/1999	17,51	0,00	0,00	17,51	17,51	0,00	12,50	0,00	17,51	0,00
107 01 07	4202	Cadeira em fórmica creme e estrutura em ferrc	01	01/1999	17,51	0,00	0,00	17,51	17,51	0,00	12,50	0,00	17,51	0,00
107 01 07	4203	Cadeira em fórmica creme e estrutura em ferrc	01	01/1999	17,51	0,00	0,00	17,51	17,51	0,00	12,50	0,00	17,51	0,00



Município de Ourém

## Ficha de amortizações por conta

Ano: 2017

Bem			Aquisição		Alterações patrimoniais		Valor bruto	Amortizações					Situação atual do bem
GH	Nº Invent.	Descrição do bem	Tipo	Data	Valor aquisição /avaliação	Aumentos	Diminuições	Anos ant.	Extraord.	Exercício Taxa	Valor	Acum ulados	Valor patrim.liq.
<b>Classificação patrimonial: 423</b>													
107 01 07	4204	Cadeira em fórmica creme e estrutura em ferrc	01	01/1999	17,51	0,00	0,00	17,51	17,51	0,00	12,50	0,00	0,00
107 01 07	4205	Cadeira em fórmica creme e estrutura em ferrc	01	01/1999	17,51	0,00	0,00	17,51	17,51	0,00	12,50	0,00	0,00
107 01 07	4206	Cadeira em fórmica creme e estrutura em ferrc	01	01/1999	17,51	0,00	0,00	17,51	17,51	0,00	12,50	0,00	0,00
107 01 07	4207	Cadeira em fórmica creme e estrutura em ferrc	01	01/1999	17,51	0,00	0,00	17,51	17,51	0,00	12,50	0,00	0,00
107 01 07	4208	Cadeira em fórmica creme e estrutura em ferrc	01	01/1999	17,51	0,00	0,00	17,51	17,51	0,00	12,50	0,00	0,00
107 01 07	4209	Cadeira em fórmica creme e estrutura em ferrc	01	01/1999	17,51	0,00	0,00	17,51	17,51	0,00	12,50	0,00	0,00
107 01 07	4210	Cadeira em fórmica creme e estrutura em ferrc	01	01/1999	17,51	0,00	0,00	17,51	17,51	0,00	12,50	0,00	0,00
107 01 07	4211	Cadeira em fórmica creme e estrutura em ferrc	01	01/1999	17,51	0,00	0,00	17,51	17,51	0,00	12,50	0,00	0,00
107 01 07	4212	Cadeira em fórmica creme e estrutura em ferrc	01	01/1999	17,51	0,00	0,00	17,51	17,51	0,00	12,50	0,00	0,00
107 01 07	4213	Cadeira em fórmica creme e estrutura em ferrc	01	01/1999	17,51	0,00	0,00	17,51	17,51	0,00	12,50	0,00	0,00
107 01 07	4214	Cadeira em fórmica creme e estrutura em ferrc	01	01/1999	17,51	0,00	0,00	17,51	17,51	0,00	12,50	0,00	0,00
107 01 07	4215	Cadeira em fórmica creme e estrutura em ferrc	01	01/1999	17,51	0,00	0,00	17,51	17,51	0,00	12,50	0,00	0,00
107 01 07	4216	Cadeira em fórmica creme e estrutura em ferrc	01	01/1999	17,51	0,00	0,00	17,51	17,51	0,00	12,50	0,00	0,00
107 01 07	4217	Cadeira em fórmica creme e estrutura em ferrc	01	01/1999	17,51	0,00	0,00	17,51	17,51	0,00	12,50	0,00	0,00
107 01 07	4218	Cadeira em fórmica creme e estrutura em ferrc	01	04/2001	16,05	0,00	0,00	16,05	16,05	0,00	12,50	0,00	0,00
107 01 07	4219	Cadeira em fórmica creme e estrutura em ferrc	01	04/2001	16,05	0,00	0,00	16,05	16,05	0,00	12,50	0,00	0,00
107 01 07	4220	Cadeira em fórmica creme e estrutura em ferrc	01	04/2001	16,05	0,00	0,00	16,05	16,05	0,00	12,50	0,00	0,00
107 01 07	4221	Cadeira em fórmica creme e estrutura em ferrc	01	04/2001	16,05	0,00	0,00	16,05	16,05	0,00	12,50	0,00	0,00
107 01 07	4222	Cadeira em fórmica creme e estrutura em ferrc	01	04/2001	16,05	0,00	0,00	16,05	16,05	0,00	12,50	0,00	0,00
107 01 07	4223	Cadeira em fórmica creme e estrutura em ferrc	01	04/2001	16,05	0,00	0,00	16,05	16,05	0,00	12,50	0,00	0,00
107 01 07	4224	Cadeira em fórmica creme e estrutura em ferrc	01	04/2001	16,05	0,00	0,00	16,05	16,05	0,00	12,50	0,00	0,00
107 01 07	4225	Cadeira em fórmica creme e estrutura em ferrc	01	04/2001	16,05	0,00	0,00	16,05	16,05	0,00	12,50	0,00	0,00
107 01 07	4226	Cadeira em fórmica creme e estrutura em ferrc	01	04/2001	16,05	0,00	0,00	16,05	16,05	0,00	12,50	0,00	0,00
107 01 07	4227	Cadeira em fórmica creme e estrutura em ferrc	01	04/2001	16,05	0,00	0,00	16,05	16,05	0,00	12,50	0,00	0,00
107 01 07	4228	Cadeira em fórmica creme e estrutura em ferrc	01	04/2001	16,05	0,00	0,00	16,05	16,05	0,00	12,50	0,00	0,00
107 01 07	4229	Cadeira em fórmica creme e estrutura em ferrc	01	04/2001	16,05	0,00	0,00	16,05	16,05	0,00	12,50	0,00	0,00
107 01 07	4230	Cadeira em fórmica creme e estrutura em ferrc	01	04/2001	16,05	0,00	0,00	16,05	16,05	0,00	12,50	0,00	0,00
107 01 07	4231	Cadeira em fórmica creme e estrutura em ferrc	01	04/2001	16,05	0,00	0,00	16,05	16,05	0,00	12,50	0,00	0,00
107 01 07	4232	Cadeira em fórmica creme e estrutura em ferrc	01	04/2001	16,05	0,00	0,00	16,05	16,05	0,00	12,50	0,00	0,00



## Município de Ourém

# Ficha de amortizações por conta

Ano: 2017

Bem			Aquisição		Alterações patrimoniais		Valor bruto	Amortizações					Situação atual do bem	
GH	Nº Invent.	Descrição do bem	Tipo	Data	Valor aquisição /avaliação	Aumentos	Diminuições	Anos ant.	Exercício			Acum ulados	Valor patrim.liq.	
									Extraord.	Taxa	Valor			
Classificação patrimonial: 423														
106 02 06	4240	Mesa redonda tampo fórmica creme estrutura	01	01/1999	72,95	0,00	0,00	72,95	72,95	0,00	12,50	0,00	72,95	0,00
106 02 06	4242	Mesa em meia lua tampo fórmica creme estrut	01	11/1996	42,31	0,00	0,00	42,31	42,31	0,00	12,50	0,00	42,31	0,00
106 02 06	4243	Mesa em meia lua tampo fórmica creme estrut	01	11/1996	42,31	0,00	0,00	42,31	42,31	0,00	12,50	0,00	42,31	0,00
106 02 06	4244	Mesa trapezoidal tampo fórmica creme estrutu	01	11/1996	43,77	0,00	0,00	43,77	43,77	0,00	12,50	0,00	43,77	0,00
106 02 06	4245	Mesa trapezoidal tampo fórmica creme estrutu	01	11/1996	43,77	0,00	0,00	43,77	43,77	0,00	12,50	0,00	43,77	0,00
106 02 06	4246	Mesa trapezoidal tampo fórmica creme estrutu	01	11/1996	43,77	0,00	0,00	43,77	43,77	0,00	12,50	0,00	43,77	0,00
106 02 06	4247	Mesa trapezoidal tampo fórmica creme estrutu	01	11/1996	43,77	0,00	0,00	43,77	43,77	0,00	12,50	0,00	43,77	0,00
106 02 06	4251	Mesa redonda tampo fórmica creme estrutura	01	01/1999	72,95	0,00	0,00	72,95	72,95	0,00	12,50	0,00	72,95	0,00
106 02 06	4252	Mesa redonda tampo fórmica creme estrutura	01	01/1999	72,95	0,00	0,00	72,95	72,95	0,00	12,50	0,00	72,95	0,00
106 02 06	4253	Mesa redonda tampo fórmica creme estrutura	01	01/1999	72,95	0,00	0,00	72,95	72,95	0,00	12,50	0,00	72,95	0,00
107 01 07	4254	Cadeira em fórmica creme e estrutura em ferrc	01	11/1996	15,47	0,00	0,00	15,47	15,47	0,00	12,50	0,00	15,47	0,00
107 01 07	4255	Cadeira em fórmica creme e estrutura em ferrc	01	11/1996	15,47	0,00	0,00	15,47	15,47	0,00	12,50	0,00	15,47	0,00
107 01 07	4256	Cadeira em fórmica creme e estrutura em ferrc	01	11/1996	15,47	0,00	0,00	15,47	15,47	0,00	12,50	0,00	15,47	0,00
107 01 07	4257	Cadeira em fórmica creme e estrutura em ferrc	01	11/1996	15,47	0,00	0,00	15,47	15,47	0,00	12,50	0,00	15,47	0,00
107 01 07	4258	Cadeira em fórmica creme e estrutura em ferrc	01	11/1996	15,47	0,00	0,00	15,47	15,47	0,00	12,50	0,00	15,47	0,00
107 01 07	4259	Cadeira em fórmica creme e estrutura em ferrc	01	11/1996	15,47	0,00	0,00	15,47	15,47	0,00	12,50	0,00	15,47	0,00
107 01 07	4260	Cadeira em fórmica creme e estrutura em ferrc	01	11/1996	15,47	0,00	0,00	15,47	15,47	0,00	12,50	0,00	15,47	0,00
107 01 07	4261	Cadeira em fórmica creme e estrutura em ferrc	01	11/1996	15,47	0,00	0,00	15,47	15,47	0,00	12,50	0,00	15,47	0,00
106 02 06	4263	Mesa trapezoidal tampo fórmica creme estrutu	01	11/1996	43,77	0,00	0,00	43,77	43,77	0,00	12,50	0,00	43,77	0,00
106 02 06	4264	Mesa trapezoidal tampo fórmica creme estrutu	01	11/1996	43,77	0,00	0,00	43,77	43,77	0,00	12,50	0,00	43,77	0,00
106 02 06	4265	Mesa redonda tampo fórmica creme estrutura	01	01/1999	72,95	0,00	0,00	72,95	72,95	0,00	12,50	0,00	72,95	0,00
106 02 06	4266	Mesa redonda tampo fórmica creme estrutura	01	01/1999	72,95	0,00	0,00	72,95	72,95	0,00	12,50	0,00	72,95	0,00
107 01 07	4268	Cadeira em fórmica creme estrutura em ferro -	01	11/1996	15,47	0,00	0,00	15,47	15,47	0,00	12,50	0,00	15,47	0,00
107 01 07	4269	Cadeira em fórmica creme estrutura em ferro -	01	11/1996	15,47	0,00	0,00	15,47	15,47	0,00	12,50	0,00	15,47	0,00
107 01 07	4270	Cadeira em fórmica creme estrutura em ferro -	01	11/1996	15,47	0,00	0,00	15,47	15,47	0,00	12,50	0,00	15,47	0,00
107 01 07	4271	Cadeira em fórmica creme estrutura em ferro -	01	11/1996	15,47	0,00	0,00	15,47	15,47	0,00	12,50	0,00	15,47	0,00
107 01 07	4272	Cadeira em fórmica creme estrutura em ferro -	01	11/1996	15,47	0,00	0,00	15,47	15,47	0,00	12,50	0,00	15,47	0,00
107 01 07	4273	Cadeira em fórmica creme estrutura em ferro -	01	11/1996	15,47	0,00	0,00	15,47	15,47	0,00	12,50	0,00	15,47	0,00
107 01 07	4274	Cadeira em fórmica creme estrutura em ferro -	01	11/1996	15,47	0,00	0,00	15,47	15,47	0,00	12,50	0,00	15,47	0,00



## Município de Ourém

# Ficha de amortizações por conta

Ano: 2017

Bem			Aquisição		Alterações patrimoniais		Valor bruto		Amortizações				Situação atual do bem	
GH	Nº Invent.	Descrição do bem	Tipo	Data	Valor aquisição /avaliação	Aumentos	Diminuições	Anos ant.	Extraord.	Exercício		Acum ulados	Valor patrim.liq.	
										Taxa	Valor			
Classificação patrimonial: 423														
107 01 07	4275	Cadeira em fórmica creme estrutura em ferro -	01	11/1996	15,47	0,00	0,00	15,47	15,47	0,00	12,50	0,00	15,47	0,00
107 01 07	4276	Cadeira em fórmica creme estrutura em ferro -	01	11/1996	15,47	0,00	0,00	15,47	15,47	0,00	12,50	0,00	15,47	0,00
107 01 07	4277	Cadeira em fórmica creme estrutura em ferro -	01	11/1996	15,47	0,00	0,00	15,47	15,47	0,00	12,50	0,00	15,47	0,00
110 16 10	4285	Rebarbadora bosch gws 10/125	01	05/2001	255,22	0,00	0,00	255,22	255,22	0,00	20,00	0,00	255,22	0,00
107 01 20	4286	Mesa rectangular tampo fórmica creme estrutu	01	02/1999	99,21	0,00	0,00	99,21	99,21	0,00	12,50	0,00	99,21	0,00
106 01 05	4287	Banco tipo sueco com assento em fórmica crei	01	02/1999	87,54	0,00	0,00	87,54	87,54	0,00	12,50	0,00	87,54	0,00
106 01 05	4288	Banco tipo sueco com assento em fórmica crei	01	02/1999	87,54	0,00	0,00	87,54	87,54	0,00	12,50	0,00	87,54	0,00
106 03 01	4312	Amplificador profissional de 200 wolts	01	08/1999	423,98	0,00	0,00	423,98	423,98	0,00	14,28	0,00	423,98	0,00
107 01 20	4449	Mesa rectangular tampo fórmica bege estrutur:	01	09/2000	72,95	0,00	0,00	72,95	72,95	0,00	12,50	0,00	72,95	0,00
107 01 20	4450	Mesa rectangular tampo fórmica bege estrutur:	01	09/2000	72,95	0,00	0,00	72,95	72,95	0,00	12,50	0,00	72,95	0,00
107 01 20	4532	Mesas rectangulares tampo fórmica bege estru	01	11/1999	72,95	0,00	0,00	72,95	72,95	0,00	12,50	0,00	72,95	0,00
107 01 20	4533	Mesas rectangulares tampo fórmica bege estru	01	11/1999	72,95	0,00	0,00	72,95	72,95	0,00	12,50	0,00	72,95	0,00
107 01 20	4534	Mesas rectangulares tampo fórmica bege estru	01	11/1999	72,95	0,00	0,00	72,95	72,95	0,00	12,50	0,00	72,95	0,00
102 01 99	4579	Pac videomeeting tv(2 videom tv)	01	06/2001	1 105,91	0,00	0,00	1 105,91	1 105,91	0,00	14,28	0,00	1 105,91	0,00
102 01 99	4580	Pac videomeeting tv(2 videom tv)	01	06/2001	1 105,91	0,00	0,00	1 105,91	1 105,91	0,00	14,28	0,00	1 105,91	0,00
106 02 06	4586	Mesa redonda tampo fórmica creme estrutura	01	01/2001	72,95	0,00	0,00	72,95	72,95	0,00	12,50	0,00	72,95	0,00
106 02 06	4587	Mesa redonda tampo fórmica creme estrutura	01	01/2001	72,95	0,00	0,00	72,95	72,95	0,00	12,50	0,00	72,95	0,00
106 02 06	4588	Mesa redonda tampo fórmica creme estrutura	01	01/2001	72,95	0,00	0,00	72,95	72,95	0,00	12,50	0,00	72,95	0,00
107 01 20	4589	Mesa rectangular tampo fórmica e estrutura en	01	11/1999	72,95	0,00	0,00	72,95	72,95	0,00	12,50	0,00	72,95	0,00
107 01 20	4590	Mesa rectangular tampo fórmica e estrutura en	01	11/1999	72,95	0,00	0,00	72,95	72,95	0,00	12,50	0,00	72,95	0,00
107 01 20	4591	Mesa rectangular tampo fórmica e estrutura en	01	11/1999	72,95	0,00	0,00	72,95	72,95	0,00	12,50	0,00	72,95	0,00
107 01 07	4592	Cadeira tamos em fórmica creme e estrutura	01	01/2001	16,05	0,00	0,00	16,05	16,05	0,00	12,50	0,00	16,05	0,00
107 01 07	4593	Cadeira tamos em fórmica creme e estrutura	01	01/2001	16,05	0,00	0,00	16,05	16,05	0,00	12,50	0,00	16,05	0,00
107 01 07	4594	Cadeira tamos em fórmica creme e estrutura	01	01/2001	16,05	0,00	0,00	16,05	16,05	0,00	12,50	0,00	16,05	0,00
107 01 07	4595	Cadeira tamos em fórmica creme e estrutura	01	01/2001	16,05	0,00	0,00	16,05	16,05	0,00	12,50	0,00	16,05	0,00
107 01 07	4596	Cadeira tamos em fórmica creme e estrutura	01	01/2001	16,05	0,00	0,00	16,05	16,05	0,00	12,50	0,00	16,05	0,00
107 01 07	4597	Cadeira tamos em fórmica creme e estrutura	01	01/2001	16,05	0,00	0,00	16,05	16,05	0,00	12,50	0,00	16,05	0,00
107 01 07	4598	Cadeira tamos em fórmica creme e estrutura	01	01/2001	16,05	0,00	0,00	16,05	16,05	0,00	12,50	0,00	16,05	0,00
107 01 07	4599	Cadeira tamos em fórmica creme e estrutura	01	01/2001	16,05	0,00	0,00	16,05	16,05	0,00	12,50	0,00	16,05	0,00





Município de Ourém

## Ficha de amortizações por conta

Ano: 2017

Bem			Aquisição		Alterações patrimoniais		Valor bruto	Amortizações					Situação atual do bem	
GH	Nº Invent.	Descrição do bem	Tipo	Data	Valor aquisição /avaliação			Anos ant.	Exercício			Acum ulados	Valor patrim.liq.	
						Aumentos	Diminuições		Extraord.	Taxa	Valor			
Classificação patrimonial: 423														
107 01 07	4600	Cadeira tampos em fórmica creme e estrutura	01	01/2001	16,05	0,00	0,00	16,05	16,05	0,00	12,50	0,00	16,05	0,00
107 01 07	4601	Cadeira tampos em fórmica creme e estrutura	01	01/2001	16,05	0,00	0,00	16,05	16,05	0,00	12,50	0,00	16,05	0,00
107 01 07	4602	Cadeira tampos em fórmica creme e estrutura	01	01/2001	16,05	0,00	0,00	16,05	16,05	0,00	12,50	0,00	16,05	0,00
107 01 07	4603	Cadeira tampos em fórmica creme e estrutura	01	01/2001	16,05	0,00	0,00	16,05	16,05	0,00	12,50	0,00	16,05	0,00
107 01 07	4604	Cadeira tampos em fórmica creme e estrutura	01	01/2001	16,05	0,00	0,00	16,05	16,05	0,00	12,50	0,00	16,05	0,00
107 01 07	4605	Cadeira tampos em fórmica creme e estrutura	01	01/2001	16,05	0,00	0,00	16,05	16,05	0,00	12,50	0,00	16,05	0,00
107 01 07	4606	Cadeira tampos em fórmica creme e estrutura	01	01/2001	16,05	0,00	0,00	16,05	16,05	0,00	12,50	0,00	16,05	0,00
107 01 07	4607	Cadeira tampos em fórmica creme e estrutura	01	01/2001	16,05	0,00	0,00	16,05	16,05	0,00	12,50	0,00	16,05	0,00
107 01 07	4608	Cadeira tampos em fórmica creme e estrutura	01	01/2001	16,05	0,00	0,00	16,05	16,05	0,00	12,50	0,00	16,05	0,00
107 01 07	4609	Cadeira tampos em fórmica creme e estrutura	01	01/2001	16,05	0,00	0,00	16,05	16,05	0,00	12,50	0,00	16,05	0,00
107 01 07	4610	Cadeira tampos em fórmica creme e estrutura	01	01/2001	16,05	0,00	0,00	16,05	16,05	0,00	12,50	0,00	16,05	0,00
107 01 07	4611	Cadeira tampos em fórmica creme e estrutura	01	01/2001	16,05	0,00	0,00	16,05	16,05	0,00	12,50	0,00	16,05	0,00
107 01 07	4612	Cadeira tampos em fórmica creme e estrutura	01	01/2001	16,05	0,00	0,00	16,05	16,05	0,00	12,50	0,00	16,05	0,00
107 01 07	4613	Cadeira tampos em fórmica creme e estrutura	01	01/2001	16,05	0,00	0,00	16,05	16,05	0,00	12,50	0,00	16,05	0,00
107 01 07	4614	Cadeira tampos em fórmica creme e estrutura	01	01/2001	16,05	0,00	0,00	16,05	16,05	0,00	12,50	0,00	16,05	0,00
107 01 07	4615	Cadeira tampos em fórmica creme e estrutura	01	01/2001	16,05	0,00	0,00	16,05	16,05	0,00	12,50	0,00	16,05	0,00
107 01 07	4616	Cadeira tampos em fórmica creme e estrutura	01	01/2001	16,05	0,00	0,00	16,05	16,05	0,00	12,50	0,00	16,05	0,00
107 01 07	4617	Cadeira tampos em fórmica creme e estrutura	01	09/1999	16,05	0,00	0,00	16,05	16,05	0,00	12,50	0,00	16,05	0,00
107 01 07	4618	Cadeira tampos em fórmica creme e estrutura	01	09/1999	16,05	0,00	0,00	16,05	16,05	0,00	12,50	0,00	16,05	0,00
107 01 07	4619	Cadeira tampos em fórmica creme e estrutura	01	09/1999	16,05	0,00	0,00	16,05	16,05	0,00	12,50	0,00	16,05	0,00
107 01 07	4620	Cadeira tampos em fórmica creme e estrutura	01	09/1999	16,05	0,00	0,00	16,05	16,05	0,00	12,50	0,00	16,05	0,00
107 01 07	4621	Cadeira tampos em fórmica creme e estrutura	01	09/1999	16,05	0,00	0,00	16,05	16,05	0,00	12,50	0,00	16,05	0,00
107 01 07	4622	Cadeira tampos em fórmica creme e estrutura	01	09/1999	16,05	0,00	0,00	16,05	16,05	0,00	12,50	0,00	16,05	0,00
107 01 07	4623	Cadeira tampos em fórmica creme e estrutura	01	09/1999	16,05	0,00	0,00	16,05	16,05	0,00	12,50	0,00	16,05	0,00
107 01 07	4624	Cadeira tampos em fórmica creme e estrutura	01	09/1999	16,05	0,00	0,00	16,05	16,05	0,00	12,50	0,00	16,05	0,00
107 01 07	4625	Cadeira tampos em fórmica creme e estrutura	01	09/1999	16,05	0,00	0,00	16,05	16,05	0,00	12,50	0,00	16,05	0,00
107 01 07	4626	Cadeira tampos em fórmica creme e estrutura	01	09/1999	16,05	0,00	0,00	16,05	16,05	0,00	12,50	0,00	16,05	0,00
107 01 07	4627	Cadeira tampos em fórmica creme e estrutura	01	09/1999	16,05	0,00	0,00	16,05	16,05	0,00	12,50	0,00	16,05	0,00
107 01 07	4628	Cadeira tampos em fórmica creme e estrutura	01	09/1999	16,05	0,00	0,00	16,05	16,05	0,00	12,50	0,00	16,05	0,00



Município de Ourém

## Ficha de amortizações por conta

Ano: 2017

Bem			Aquisição		Alterações patrimoniais		Valor bruto	Amortizações					Situação atual do bem		
GH	Nº Invent.	Descrição do bem	Tipo	Data	Valor aquisição /avaliação	Aumentos		Diminuições		Anos ant.	Exercício			Acum ulados	Valor patrim.liq.
											Extraord.	Taxa	Valor		
Classificação patrimonial: 423															
107 01 07	4629	Cadeira tampos em fórmica creme e estrutura	01	09/1999	16,05	0,00	0,00	16,05	16,05	0,00	12,50	0,00	16,05	0,00	
107 01 07	4630	Cadeira tampos em fórmica creme e estrutura	01	09/1999	16,05	0,00	0,00	16,05	16,05	0,00	12,50	0,00	16,05	0,00	
107 01 07	4631	Cadeira tampos em fórmica creme e estrutura	01	09/1999	16,05	0,00	0,00	16,05	16,05	0,00	12,50	0,00	16,05	0,00	
107 01 07	4632	Cadeira tampos em fórmica creme e estrutura	01	09/1999	16,05	0,00	0,00	16,05	16,05	0,00	12,50	0,00	16,05	0,00	
107 01 07	4633	Cadeira tampos em fórmica creme e estrutura	01	09/1999	16,05	0,00	0,00	16,05	16,05	0,00	12,50	0,00	16,05	0,00	
107 01 07	4634	Cadeira tampos em fórmica creme e estrutura	01	09/1999	16,05	0,00	0,00	16,05	16,05	0,00	12,50	0,00	16,05	0,00	
107 01 07	4635	Cadeira tampos em fórmica creme e estrutura	01	09/1999	16,05	0,00	0,00	16,05	16,05	0,00	12,50	0,00	16,05	0,00	
107 01 07	4636	Cadeira tampos em fórmica creme e estrutura	01	09/1999	16,05	0,00	0,00	16,05	16,05	0,00	12,50	0,00	16,05	0,00	
107 01 07	4637	Cadeira tampos em fórmica creme e estrutura	01	09/1999	16,05	0,00	0,00	16,05	16,05	0,00	12,50	0,00	16,05	0,00	
107 01 07	4638	Cadeira tampos em fórmica creme e estrutura	01	09/1999	16,05	0,00	0,00	16,05	16,05	0,00	12,50	0,00	16,05	0,00	
107 01 07	4639	Cadeira tampos em fórmica creme e estrutura	01	09/1999	16,05	0,00	0,00	16,05	16,05	0,00	12,50	0,00	16,05	0,00	
107 01 07	4640	Cadeira tampos em fórmica creme e estrutura	01	09/1999	16,05	0,00	0,00	16,05	16,05	0,00	12,50	0,00	16,05	0,00	
107 01 07	4641	Cadeira tampos em fórmica creme e estrutura	01	09/1999	16,05	0,00	0,00	16,05	16,05	0,00	12,50	0,00	16,05	0,00	
107 01 20	4645	Mesa retangular em fórmica creme com estrutu	00		0,00	0,00	0,00	0,00	0,00	0,00	12,50	0,00	0,00	0,00	
107 01 20	4646	Mesa retangular em fórmica creme com estrutu	00		0,00	0,00	0,00	0,00	0,00	0,00	12,50	0,00	0,00	0,00	
107 01 20	4647	Mesa retangular em fórmica creme com estrutu	00		0,00	0,00	0,00	0,00	0,00	0,00	12,50	0,00	0,00	0,00	
107 01 20	4648	Mesa retangular em fórmica creme com estrutu	00		0,00	0,00	0,00	0,00	0,00	0,00	12,50	0,00	0,00	0,00	
107 01 07	4649	Cadeira com tampos em fórmica creme e estru	01	09/1999	16,05	0,00	0,00	16,05	16,05	0,00	12,50	0,00	16,05	0,00	
107 01 07	4650	Cadeira com tampos em fórmica creme e estru	01	09/1999	16,05	0,00	0,00	16,05	16,05	0,00	12,50	0,00	16,05	0,00	
107 01 07	4651	Cadeira com tampos em fórmica creme e estru	01	09/1999	16,05	0,00	0,00	16,05	16,05	0,00	12,50	0,00	16,05	0,00	
107 01 07	4652	Cadeira com tampos em fórmica creme e estru	01	09/1999	16,05	0,00	0,00	16,05	16,05	0,00	12,50	0,00	16,05	0,00	
107 01 07	4653	Cadeira com tampos em fórmica creme e estru	01	09/1999	16,05	0,00	0,00	16,05	16,05	0,00	12,50	0,00	16,05	0,00	
107 01 07	4654	Cadeira com tampos em fórmica creme e estru	01	09/1999	16,05	0,00	0,00	16,05	16,05	0,00	12,50	0,00	16,05	0,00	
107 01 07	4655	Cadeira com tampos em fórmica creme e estru	01	09/1999	16,05	0,00	0,00	16,05	16,05	0,00	12,50	0,00	16,05	0,00	
107 01 07	4656	Cadeira com tampos em fórmica creme e estru	01	09/1999	16,05	0,00	0,00	16,05	16,05	0,00	12,50	0,00	16,05	0,00	
101 02 03	4660	Software Architectural Desktop v.3.0 cd inglês	01	01/2001	4 636,94	1 422,26	0,00	6 059,20	6 059,20	0,00	50,00	0,00	6 059,20	0,00	
101 02 03	4661	Software bib cad 2000	01	06/2001	157,05	0,00	0,00	157,05	157,05	0,00	33,33	0,00	157,05	0,00	
101 01 23	4662	Plotter hp designjet 800 ps	08	06/2001	8 435,26	0,00	0,00	8 435,26	8 435,26	0,00	25,00	0,00	8 435,26	0,00	
106 03 16	4665	Retroprojector elite vision	01	01/1996	398,04	0,00	0,00	398,04	398,04	0,00	14,28	0,00	398,04	0,00	



Município de Ourém

## Ficha de amortizações por conta

Ano: 2017

Bem			Aquisição		Alterações patrimoniais		Valor bruto	Amortizações					Situação atual do bem	
GH	Nº Invent.	Descrição do bem	Tipo	Data	Valor aquisição /avaliação	Aumentos	Diminuições	Anos ant.	Exercício			Acum ulados	Valor patrim.liq.	
									Extraord.	Taxa	Valor			
Classificação patrimonial: 423														
106 03 99	4666	Tela - Ecran para retroprojector	01	01/1996	100,20	0,00	0,00	100,20	100,20	0,00	14,28	0,00	100,20	0,00
107 01 20	4667	Mesa para retroprojector, c/ rodas e 2 tampos r	01	01/1996	133,28	0,00	0,00	133,28	133,28	0,00	12,50	0,00	133,28	0,00
107 01 20	4688	Mesa rectangular tampo fórmica bege estrutur	01	09/2000	72,95	0,00	0,00	72,95	72,95	0,00	12,50	0,00	72,95	0,00
107 01 20	4689	Mesa rectangular tampo fórmica bege estrutur	01	09/2000	72,95	0,00	0,00	72,95	72,95	0,00	12,50	0,00	72,95	0,00
107 01 20	4690	Mesa rectangular tampo fórmica bege estrutur	01	09/2000	72,95	0,00	0,00	72,95	72,95	0,00	12,50	0,00	72,95	0,00
107 01 20	4691	Mesa rectangular tampo fórmica bege estrutur	01	01/2001	72,95	0,00	0,00	72,95	72,95	0,00	12,50	0,00	72,95	0,00
107 01 20	4692	Mesa rectangular tampo fórmica bege estrutur	01	01/2001	72,95	0,00	0,00	72,95	72,95	0,00	12,50	0,00	72,95	0,00
107 01 20	4693	Mesa rectangular tampo fórmica bege estrutur	01	01/2001	72,95	0,00	0,00	72,95	72,95	0,00	12,50	0,00	72,95	0,00
107 01 20	4694	Mesa rectangular tampo fórmica bege estrutur	01	09/2000	72,95	0,00	0,00	72,95	72,95	0,00	12,50	0,00	72,95	0,00
106 02 06	4695	Mesa rectangular tampo fórmica bege estrutur	01	10/2000	58,36	0,00	0,00	58,36	58,36	0,00	12,50	0,00	58,36	0,00
106 02 06	4696	Mesa rectangular tampo fórmica bege estrutur	01	10/2000	58,36	0,00	0,00	58,36	58,36	0,00	12,50	0,00	58,36	0,00
106 02 06	4697	Mesa retangular tampo fórmica bege estrutura	01		0,00	0,00	0,00	0,00	0,00	0,00	12,50	0,00	0,00	0,00
106 02 06	4699	Mesa redonda tampo em fórmica bege estrutur	01	04/2001	72,95	0,00	0,00	72,95	72,95	0,00	12,50	0,00	72,95	0,00
106 02 06	4700	Mesa redonda tampo em fórmica bege estrutur	01	04/2001	72,95	0,00	0,00	72,95	72,95	0,00	12,50	0,00	72,95	0,00
107 01 07	4706	Cadeira em fórmica bege e estrutura em ferro	01		0,00	0,00	0,00	0,00	0,00	0,00	12,50	0,00	0,00	0,00
107 01 07	4707	Cadeira em fórmica bege e estrutura em ferro	01		0,00	0,00	0,00	0,00	0,00	0,00	12,50	0,00	0,00	0,00
107 01 07	4708	Cadeira em fórmica bege e estrutura em ferro	01		0,00	0,00	0,00	0,00	0,00	0,00	12,50	0,00	0,00	0,00
107 01 07	4709	Cadeira em fórmica bege e estrutura em ferro	01		0,00	0,00	0,00	0,00	0,00	0,00	12,50	0,00	0,00	0,00
107 01 07	4710	Cadeira em fórmica bege e estrutura em ferro	01		0,00	0,00	0,00	0,00	0,00	0,00	12,50	0,00	0,00	0,00
107 01 07	4711	Cadeira em fórmica bege e estrutura em ferro	01		0,00	0,00	0,00	0,00	0,00	0,00	12,50	0,00	0,00	0,00
107 01 07	4712	Cadeira em fórmica bege e estrutura em ferro	01		0,00	0,00	0,00	0,00	0,00	0,00	12,50	0,00	0,00	0,00
107 01 07	4713	Cadeira em fórmica bege e estrutura em ferro	01		0,00	0,00	0,00	0,00	0,00	0,00	12,50	0,00	0,00	0,00
107 01 07	4714	Cadeira em fórmica bege e estrutura em ferro	01		0,00	0,00	0,00	0,00	0,00	0,00	12,50	0,00	0,00	0,00
107 01 07	4715	Cadeira em fórmica bege e estrutura em ferro	01		0,00	0,00	0,00	0,00	0,00	0,00	12,50	0,00	0,00	0,00
107 01 07	4716	Cadeira em fórmica bege e estrutura em ferro	01		0,00	0,00	0,00	0,00	0,00	0,00	12,50	0,00	0,00	0,00
107 01 07	4717	Cadeira em fórmica bege e estrutura em ferro	01		0,00	0,00	0,00	0,00	0,00	0,00	12,50	0,00	0,00	0,00
107 01 07	4718	Cadeira em fórmica bege e estrutura em ferro	01		0,00	0,00	0,00	0,00	0,00	0,00	12,50	0,00	0,00	0,00
107 01 07	4719	Cadeira em fórmica bege e estrutura em ferro	01		0,00	0,00	0,00	0,00	0,00	0,00	12,50	0,00	0,00	0,00
107 01 07	4720	Cadeira em fórmica bege e estrutura em ferro	01		0,00	0,00	0,00	0,00	0,00	0,00	12,50	0,00	0,00	0,00



Município de Ourém

## Ficha de amortizações por conta

Ano: 2017

Bem			Aquisição		Alterações patrimoniais		Valor bruto	Amortizações				Situação atual do bem	
GH	Nº Invent.	Descrição do bem	Tipo	Data	Valor aquisição /avaliação	Aumentos	Diminuições	Anos ant.	Exercício		Acum ulados	Valor patrim.liq.	
									Extraord.	Taxa Valor			
Classificação patrimonial: 423													
107 01 07	4721	Cadeira em fórmica bege e estrutura em ferro	01		0,00	0,00	0,00	0,00	0,00	0,00	12,50	0,00	0,00
107 01 07	4722	Cadeira em fórmica bege e estrutura em ferro	01		0,00	0,00	0,00	0,00	0,00	0,00	12,50	0,00	0,00
107 01 07	4723	Cadeira em fórmica bege e estrutura em ferro	01		0,00	0,00	0,00	0,00	0,00	0,00	12,50	0,00	0,00
107 01 07	4725	Cadeira em fórmica bege e estrutura em ferro	01		0,00	0,00	0,00	0,00	0,00	0,00	12,50	0,00	0,00
107 01 07	4726	Cadeira em fórmica bege e estrutura em ferro	01		0,00	0,00	0,00	0,00	0,00	0,00	12,50	0,00	0,00
107 01 07	4727	Cadeira em fórmica bege e estrutura em ferro	01		0,00	0,00	0,00	0,00	0,00	0,00	12,50	0,00	0,00
107 01 07	4728	Cadeira em fórmica bege e estrutura em ferro	01		0,00	0,00	0,00	0,00	0,00	0,00	12,50	0,00	0,00
107 01 07	4729	Cadeira em fórmica bege e estrutura em ferro	01		0,00	0,00	0,00	0,00	0,00	0,00	12,50	0,00	0,00
107 01 07	4730	Cadeira em fórmica bege e estrutura em ferro	01		0,00	0,00	0,00	0,00	0,00	0,00	12,50	0,00	0,00
107 01 07	4731	Cadeira em fórmica bege e estrutura em ferro	01		0,00	0,00	0,00	0,00	0,00	0,00	12,50	0,00	0,00
107 01 07	4733	Cadeira em fórmica bege e estrutura em ferro	01		0,00	0,00	0,00	0,00	0,00	0,00	12,50	0,00	0,00
107 01 07	4734	Cadeira em fórmica bege e estrutura em ferro	01		0,00	0,00	0,00	0,00	0,00	0,00	12,50	0,00	0,00
107 01 07	4735	Cadeira em fórmica bege e estrutura em ferro	01		0,00	0,00	0,00	0,00	0,00	0,00	12,50	0,00	0,00
107 01 07	4736	Cadeira em fórmica bege e estrutura em ferro	01		0,00	0,00	0,00	0,00	0,00	0,00	12,50	0,00	0,00
107 01 07	4737	Cadeira em fórmica bege e estrutura em ferro	01		0,00	0,00	0,00	0,00	0,00	0,00	12,50	0,00	0,00
107 01 07	4738	Cadeira em fórmica bege e estrutura em ferro	01		0,00	0,00	0,00	0,00	0,00	0,00	12,50	0,00	0,00
107 01 07	4751	Cadeira com tampos em fórmica creme estrutu	01	02/1995	13,42	0,00	0,00	13,42	13,42	0,00	12,50	0,00	13,42
107 01 07	4752	Cadeira com tampos em fórmica verde estrutu	01	02/1995	13,42	0,00	0,00	13,42	13,42	0,00	12,50	0,00	13,42
107 01 07	4753	Cadeira com tampos em fórmica verde estrutu	01	02/1995	13,42	0,00	0,00	13,42	13,42	0,00	12,50	0,00	13,42
107 01 07	4754	Cadeira com tampos em fórmica verde estrutu	01	02/1995	13,42	0,00	0,00	13,42	13,42	0,00	12,50	0,00	13,42
107 01 07	4755	Cadeira com tampos em fórmica verde estrutu	01	02/1995	13,42	0,00	0,00	13,42	13,42	0,00	12,50	0,00	13,42
107 01 07	4756	Cadeira com tampos em fórmica verde estrutu	01	02/1995	13,42	0,00	0,00	13,42	13,42	0,00	12,50	0,00	13,42
107 01 07	4757	Cadeira com tampos em fórmica verde estrutu	01	02/1995	13,42	0,00	0,00	13,42	13,42	0,00	12,50	0,00	13,42
107 01 07	4758	Cadeira com tampos em fórmica verde estrutu	01	02/1995	13,42	0,00	0,00	13,42	13,42	0,00	12,50	0,00	13,42
107 01 07	4759	Cadeira com tampos em fórmica verde estrutu	01	02/1995	13,42	0,00	0,00	13,42	13,42	0,00	12,50	0,00	13,42
107 01 07	4760	Cadeira com tampos em fórmica creme estrutu	01	02/1995	13,42	0,00	0,00	13,42	13,42	0,00	12,50	0,00	13,42
107 01 07	4761	Cadeira com tampos em fórmica creme estrutu	01	02/1995	13,42	0,00	0,00	13,42	13,42	0,00	12,50	0,00	13,42
107 01 07	4762	Cadeira com tampos em fórmica creme estrutu	01	02/1995	13,42	0,00	0,00	13,42	13,42	0,00	12,50	0,00	13,42
107 01 07	4763	Cadeira com tampos em fórmica creme estrutu	01	02/1995	13,42	0,00	0,00	13,42	13,42	0,00	12,50	0,00	13,42



## Município de Ourém

# Ficha de amortizações por conta

Ano: 2017

Bem			Aquisição		Alterações patrimoniais		Valor bruto	Amortizações					Situação atual do bem	
GH	Nº Invent.	Descrição do bem	Tipo	Data	Valor aquisição /avaliação	Aumentos	Diminuições	Anos ant.	Exercício		Acum ulados	Valor patrim.liq.		
									Extraord.	Taxa Valor				
Classificação patrimonial: 423														
107 01 07	4764	Cadeira com tampos em fórmica creme estru	01	02/1995	13,42	0,00	0,00	13,42	13,42	0,00	12,50	0,00	13,42	0,00
107 01 07	4765	Cadeira com tampos em fórmica creme estru	01	02/1995	13,42	0,00	0,00	13,42	13,42	0,00	12,50	0,00	13,42	0,00
107 01 07	4766	Cadeira com tampos em fórmica creme estru	01	02/1995	13,42	0,00	0,00	13,42	13,42	0,00	12,50	0,00	13,42	0,00
107 01 07	4767	Cadeira com tampos em fórmica creme estru	01	02/1995	13,42	0,00	0,00	13,42	13,42	0,00	12,50	0,00	13,42	0,00
107 01 07	4768	Cadeira com tampos em fórmica laranja estru	01	02/1995	13,42	0,00	0,00	13,42	13,42	0,00	12,50	0,00	13,42	0,00
107 01 07	4769	Cadeira com tampos em fórmica laranja estru	01	02/1995	13,42	0,00	0,00	13,42	13,42	0,00	12,50	0,00	13,42	0,00
107 01 07	4770	Cadeira com tampos em fórmica laranja estru	01	02/1995	13,42	0,00	0,00	13,42	13,42	0,00	12,50	0,00	13,42	0,00
107 01 07	4771	Cadeira com tampos em fórmica laranja estru	01	02/1995	13,42	0,00	0,00	13,42	13,42	0,00	12,50	0,00	13,42	0,00
107 01 07	4772	Cadeira com tampos em fórmica laranja estru	01	02/1995	13,42	0,00	0,00	13,42	13,42	0,00	12,50	0,00	13,42	0,00
107 01 07	4773	Cadeira com tampos em fórmica laranja estru	01	02/1995	13,42	0,00	0,00	13,42	13,42	0,00	12,50	0,00	13,42	0,00
107 01 07	4774	Cadeira com tampos em fórmica castanha estr	01	02/1995	13,42	0,00	0,00	13,42	13,42	0,00	12,50	0,00	13,42	0,00
107 01 07	4775	Cadeira com tampos em fórmica castanha estr	01	02/1995	13,42	0,00	0,00	13,42	13,42	0,00	12,50	0,00	13,42	0,00
107 01 20	4788	Mesa rectângular tampo fórmica estrutura em f	01	02/1995	75,87	0,00	0,00	75,87	75,87	0,00	12,50	0,00	75,87	0,00
107 01 07	4804	Cadeira em fórmica bege e estrutura em ferro	01	02/1995	13,42	0,00	0,00	13,42	13,42	0,00	12,50	0,00	13,42	0,00
107 01 07	4805	Cadeira em fórmica bege e estrutura em ferro	01	02/1995	13,42	0,00	0,00	13,42	13,42	0,00	12,50	0,00	13,42	0,00
107 01 07	4806	Cadeira em fórmica bege e estrutura em ferro	01	02/1995	13,42	0,00	0,00	13,42	13,42	0,00	12,50	0,00	13,42	0,00
107 01 07	4807	Cadeira em fórmica bege e estrutura em ferro	01	02/1995	13,42	0,00	0,00	13,42	13,42	0,00	12,50	0,00	13,42	0,00
107 01 07	4808	Cadeira em fórmica bege e estrutura em ferro	01	02/1995	13,42	0,00	0,00	13,42	13,42	0,00	12,50	0,00	13,42	0,00
107 01 07	4809	Cadeira em fórmica beje e estrutura em ferro	01	02/1995	13,42	0,00	0,00	13,42	13,42	0,00	12,50	0,00	13,42	0,00
107 01 07	4810	Madeira em fórmica beje e estrutura em ferro	01	02/1995	13,42	0,00	0,00	13,42	13,42	0,00	12,50	0,00	13,42	0,00
107 01 07	4811	Cadeira em fórmica bege e estrutura em ferro	01	02/1995	13,42	0,00	0,00	13,42	13,42	0,00	12,50	0,00	13,42	0,00
107 01 07	4812	Cadeira em fórmica bege e estrutura em ferro	01	02/1995	13,42	0,00	0,00	13,42	13,42	0,00	12,50	0,00	13,42	0,00
107 01 07	4813	Cadeira em fórmica bege e estrutura em ferro	01	02/1995	13,42	0,00	0,00	13,42	13,42	0,00	12,50	0,00	13,42	0,00
107 01 07	4814	Cadeira em fórmica bege e estrutura em ferro	01	02/1995	13,42	0,00	0,00	13,42	13,42	0,00	12,50	0,00	13,42	0,00
107 01 07	4815	Cadeira em fórmica bege e estrutura em ferro	01	02/1995	13,42	0,00	0,00	13,42	13,42	0,00	12,50	0,00	13,42	0,00
107 01 07	4816	Cadeira em fórmica bege e estrutura em ferro	01	02/1995	13,42	0,00	0,00	13,42	13,42	0,00	12,50	0,00	13,42	0,00
107 01 07	4817	Cadeira em fórmica bege e estrutura em ferro	01	02/1995	13,42	0,00	0,00	13,42	13,42	0,00	12,50	0,00	13,42	0,00
107 01 07	4818	Cadeira em fórmica bege e estrutura em ferro	01	02/1995	13,42	0,00	0,00	13,42	13,42	0,00	12,50	0,00	13,42	0,00
107 01 07	4819	Cadeira em fórmica bege e estrutura em ferro	01	02/1995	13,42	0,00	0,00	13,42	13,42	0,00	12,50	0,00	13,42	0,00



Município de Ourém

## Ficha de amortizações por conta

Ano: 2017

Bem			Aquisição		Alterações patrimoniais		Valor bruto	Amortizações					Situação atual do bem	
GH	Nº Invent.	Descrição do bem	Tipo	Data	Valor aquisição /avaliação	Aumentos	Diminuições	Anos ant.	Extraord.	Exercício	Acum <ul style="list-style-type: none">ados</ul>	Valor patrim.liq.		
										Taxa			Valor	
Classificação patrimonial: 423														
107 01 07	4820	Cadeira em fórmica bege e estrutura em ferro	01	02/1995	13,42	0,00	0,00	13,42	13,42	0,00	12,50	0,00	13,42	0,00
107 01 07	4821	Cadeira em fórmica bege e estrutura em ferro	01	02/1995	13,42	0,00	0,00	13,42	13,42	0,00	12,50	0,00	13,42	0,00
107 01 07	4822	Cadeira em fórmica bege e estrutura em ferro	01	02/1995	13,42	0,00	0,00	13,42	13,42	0,00	12,50	0,00	13,42	0,00
106 02 06	4823	Mesa individual tampos fórmica bege estrutura	00		0,00	0,00	0,00	0,00	0,00	0,00	12,50	0,00	0,00	0,00
106 02 06	4824	Mesa individual tampos fórmica bege estrutura	00		0,00	0,00	0,00	0,00	0,00	0,00	12,50	0,00	0,00	0,00
106 02 06	4825	Mesa individual tampos fórmica bege estrutura	00		0,00	0,00	0,00	0,00	0,00	0,00	12,50	0,00	0,00	0,00
106 02 06	4826	Mesa individual tampos fórmica bege estrutura	00		0,00	0,00	0,00	0,00	0,00	0,00	12,50	0,00	0,00	0,00
106 02 06	4827	Mesa individual tampos fórmica bege estrutura	00		0,00	0,00	0,00	0,00	0,00	0,00	12,50	0,00	0,00	0,00
106 02 06	4828	Mesa individual tampos fórmica bege estrutura	00		0,00	0,00	0,00	0,00	0,00	0,00	12,50	0,00	0,00	0,00
106 02 06	4829	Mesa individual tampos fórmica bege estrutura	00		0,00	0,00	0,00	0,00	0,00	0,00	12,50	0,00	0,00	0,00
106 02 06	4830	Mesa individual tampos fórmica bege estrutura	00		0,00	0,00	0,00	0,00	0,00	0,00	12,50	0,00	0,00	0,00
106 02 06	4831	Mesa individual tampos fórmica bege estrutura	00		0,00	0,00	0,00	0,00	0,00	0,00	12,50	0,00	0,00	0,00
106 02 06	4832	Mesa individual tampos fórmica bege estrutura	00		0,00	0,00	0,00	0,00	0,00	0,00	12,50	0,00	0,00	0,00
106 02 06	4833	Mesa individual tampos fórmica bege estrutura	00		0,00	0,00	0,00	0,00	0,00	0,00	12,50	0,00	0,00	0,00
106 02 06	4834	Mesa individual tampos fórmica bege estrutura	00		0,00	0,00	0,00	0,00	0,00	0,00	12,50	0,00	0,00	0,00
106 02 06	4835	Mesa individual tampos fórmica bege estrutura	00		0,00	0,00	0,00	0,00	0,00	0,00	12,50	0,00	0,00	0,00
106 02 06	4836	Mesa individual tampos fórmica bege estrutura	00		0,00	0,00	0,00	0,00	0,00	0,00	12,50	0,00	0,00	0,00
106 02 06	4837	Mesa individual tampos fórmica bege estrutura	00		0,00	0,00	0,00	0,00	0,00	0,00	12,50	0,00	0,00	0,00
106 02 06	4838	Mesa individual tampos fórmica bege estrutura	00		0,00	0,00	0,00	0,00	0,00	0,00	12,50	0,00	0,00	0,00
106 02 06	4839	Mesa individual tampos fórmica bege estrutura	00		0,00	0,00	0,00	0,00	0,00	0,00	12,50	0,00	0,00	0,00
106 02 06	4840	Mesa individual tampos fórmica bege estrutura	00		0,00	0,00	0,00	0,00	0,00	0,00	12,50	0,00	0,00	0,00
106 02 06	4841	Mesa individual tampos fórmica bege estrutura	00		0,00	0,00	0,00	0,00	0,00	0,00	12,50	0,00	0,00	0,00
106 02 06	4842	Mesa individual tampos fórmica bege estrutura	00		0,00	0,00	0,00	0,00	0,00	0,00	12,50	0,00	0,00	0,00
107 01 07	4922	Cadeira fórmica bege e estrutura em ferro	01	09/1996	16,05	0,00	0,00	16,05	16,05	0,00	12,50	0,00	16,05	0,00
107 01 07	4923	Cadeira fórmica bege e estrutura em ferro	01	09/1996	16,05	0,00	0,00	16,05	16,05	0,00	12,50	0,00	16,05	0,00
107 01 07	4924	Cadeira fórmica bege e estrutura em ferro	01	09/1996	16,05	0,00	0,00	16,05	16,05	0,00	12,50	0,00	16,05	0,00
107 01 07	4925	Cadeira fórmica bege e estrutura em ferro	01	09/1996	16,05	0,00	0,00	16,05	16,05	0,00	12,50	0,00	16,05	0,00
107 01 07	4926	Cadeira fórmica bege e estrutura em ferro	01	09/1996	16,05	0,00	0,00	16,05	16,05	0,00	12,50	0,00	16,05	0,00
107 01 07	4927	Cadeira fórmica bege e estrutura em ferro	01	09/1996	16,05	0,00	0,00	16,05	16,05	0,00	12,50	0,00	16,05	0,00



Município de Ourém

## Ficha de amortizações por conta

Ano: 2017

Bem			Aquisição		Alterações patrimoniais		Valor bruto	Amortizações					Situação atual do bem	
GH	Nº Invent.	Descrição do bem	Tipo	Data	Valor aquisição /avaliação	Aumentos	Diminuições	Anos ant.	Extraord.	Exercício	Acum <ul style="list-style-type: none">ados</ul>	Valor patrim.liq.		
										Taxa			Valor	
Classificação patrimonial: 423														
107 01 07	4928	Cadeira fórmica bege e estrutura em ferro	01	09/1996	16,05	0,00	0,00	16,05	16,05	0,00	12,50	0,00	16,05	0,00
107 01 07	4929	Cadeira fórmica bege e estrutura em ferro	01	09/1996	16,05	0,00	0,00	16,05	16,05	0,00	12,50	0,00	16,05	0,00
107 01 07	4930	Cadeira fórmica bege e estrutura em ferro	01	09/1996	16,05	0,00	0,00	16,05	16,05	0,00	12,50	0,00	16,05	0,00
107 01 07	4931	Cadeira fórmica bege e estrutura em ferro	01	09/1996	16,05	0,00	0,00	16,05	16,05	0,00	12,50	0,00	16,05	0,00
107 01 07	4932	Cadeira fórmica bege e estrutura em ferro	01	09/1996	16,05	0,00	0,00	16,05	16,05	0,00	12,50	0,00	16,05	0,00
107 01 07	4933	Cadeira fórmica bege e estrutura em ferro	01	09/1996	16,05	0,00	0,00	16,05	16,05	0,00	12,50	0,00	16,05	0,00
107 01 07	4934	Cadeira fórmica bege e estrutura em ferro	01	09/1996	16,05	0,00	0,00	16,05	16,05	0,00	12,50	0,00	16,05	0,00
107 01 07	4935	Cadeira fórmica bege e estrutura em ferro	01	09/1996	16,05	0,00	0,00	16,05	16,05	0,00	12,50	0,00	16,05	0,00
107 01 07	4936	Cadeira fórmica bege e estrutura em ferro	01	09/1996	16,05	0,00	0,00	16,05	16,05	0,00	12,50	0,00	16,05	0,00
107 01 07	4937	Cadeira fórmica bege e estrutura em ferro	01	09/1996	16,05	0,00	0,00	16,05	16,05	0,00	12,50	0,00	16,05	0,00
107 01 07	4938	Cadeira fórmica bege e estrutura em ferro	01	09/1996	16,05	0,00	0,00	16,05	16,05	0,00	12,50	0,00	16,05	0,00
107 01 07	4939	Cadeira fórmica bege e estrutura em ferro	01	09/1996	16,05	0,00	0,00	16,05	16,05	0,00	12,50	0,00	16,05	0,00
107 01 07	4940	Cadeira fórmica bege e estrutura em ferro	01	09/1996	16,05	0,00	0,00	16,05	16,05	0,00	12,50	0,00	16,05	0,00
107 01 07	4941	Cadeira fórmica bege e estrutura em ferro	01	09/1996	16,05	0,00	0,00	16,05	16,05	0,00	12,50	0,00	16,05	0,00
107 01 07	4942	Cadeira fórmica bege e estrutura em ferro	01	09/1996	16,05	0,00	0,00	16,05	16,05	0,00	12,50	0,00	16,05	0,00
107 01 07	4943	Cadeira fórmica bege e estrutura em ferro	01	09/1996	16,05	0,00	0,00	16,05	16,05	0,00	12,50	0,00	16,05	0,00
107 01 07	4944	Cadeira fórmica bege e estrutura em ferro	01	09/1996	16,05	0,00	0,00	16,05	16,05	0,00	12,50	0,00	16,05	0,00
107 01 07	4945	Cadeira fórmica bege e estrutura em ferro	01	09/1996	16,05	0,00	0,00	16,05	16,05	0,00	12,50	0,00	16,05	0,00
107 01 07	4946	Cadeira fórmica bege e estrutura em ferro	01	09/1996	16,05	0,00	0,00	16,05	16,05	0,00	12,50	0,00	16,05	0,00
107 01 07	4947	Cadeira fórmica bege e estrutura em ferro	01	09/1996	16,05	0,00	0,00	16,05	16,05	0,00	12,50	0,00	16,05	0,00
107 01 07	4948	Cadeira fórmica bege e estrutura em ferro	01	09/1996	16,05	0,00	0,00	16,05	16,05	0,00	12,50	0,00	16,05	0,00
107 01 07	4949	Cadeira fórmica bege e estrutura em ferro	01	09/1996	16,05	0,00	0,00	16,05	16,05	0,00	12,50	0,00	16,05	0,00
107 01 07	4950	Cadeira fórmica bege e estrutura em ferro	01	09/1996	16,05	0,00	0,00	16,05	16,05	0,00	12,50	0,00	16,05	0,00
107 01 07	4951	Cadeira fórmica bege e estrutura em ferro	01	09/1996	16,05	0,00	0,00	16,05	16,05	0,00	12,50	0,00	16,05	0,00
107 01 07	4952	Cadeira fórmica bege e estrutura em ferro	01	09/1996	16,05	0,00	0,00	16,05	16,05	0,00	12,50	0,00	16,05	0,00
107 01 07	4953	Cadeira fórmica bege e estrutura em ferro	01	09/1996	16,05	0,00	0,00	16,05	16,05	0,00	12,50	0,00	16,05	0,00
107 01 07	4954	Cadeira fórmica bege e estrutura em ferro	01	09/1996	16,05	0,00	0,00	16,05	16,05	0,00	12,50	0,00	16,05	0,00
107 01 07	4955	Cadeira fórmica bege e estrutura em ferro	01	09/1996	16,05	0,00	0,00	16,05	16,05	0,00	12,50	0,00	16,05	0,00
107 01 07	4956	Cadeira fórmica bege e estrutura em ferro	01	09/1996	16,05	0,00	0,00	16,05	16,05	0,00	12,50	0,00	16,05	0,00



Município de Ourém

## Ficha de amortizações por conta

Ano: 2017

Bem			Aquisição		Alterações patrimoniais		Valor bruto	Amortizações					Situação atual do bem	
GH	Nº Invent.	Descrição do bem	Tipo	Data	Valor aquisição /avaliação	Aumentos	Diminuições	Anos ant.	Extraord.	Exercício		Acum ulados	Valor patrim.liq.	
										Taxa	Valor			
Classificação patrimonial: 423														
107 01 07	4957	Cadeira fórmica bege e estrutura em ferro	01	09/1996	16,05	0,00	0,00	16,05	16,05	0,00	12,50	0,00	16,05	0,00
107 01 07	4958	Cadeira fórmica bege e estrutura em ferro	01	09/1996	16,05	0,00	0,00	16,05	16,05	0,00	12,50	0,00	16,05	0,00
107 01 07	4959	Cadeira fórmica bege e estrutura em ferro	01	09/1996	16,05	0,00	0,00	16,05	16,05	0,00	12,50	0,00	16,05	0,00
107 01 07	4960	Cadeira fórmica bege e estrutura em ferro	01	09/1996	16,05	0,00	0,00	16,05	16,05	0,00	12,50	0,00	16,05	0,00
106 02 06	4961	Mesa com tampo e prateleira fórmica bege e e	01	09/1996	32,10	0,00	0,00	32,10	32,10	0,00	12,50	0,00	32,10	0,00
106 02 06	4962	Mesa com tampo e prateleira fórmica bege e e	01	09/1996	32,10	0,00	0,00	32,10	32,10	0,00	12,50	0,00	32,10	0,00
106 02 06	4963	Mesa com tampo e prateleira fórmica bege e e	01	09/1996	32,10	0,00	0,00	32,10	32,10	0,00	12,50	0,00	32,10	0,00
106 02 06	4964	Mesa com tampo e prateleira fórmica bege e e	01	09/1996	32,10	0,00	0,00	32,10	32,10	0,00	12,50	0,00	32,10	0,00
106 02 06	4965	Mesa com tampo e prateleira fórmica bege e e	01	09/1996	32,10	0,00	0,00	32,10	32,10	0,00	12,50	0,00	32,10	0,00
106 02 06	4966	Mesa com tampo e prateleira fórmica bege e e	01	09/1996	32,10	0,00	0,00	32,10	32,10	0,00	12,50	0,00	32,10	0,00
106 02 06	4967	Mesa com tampo e prateleira fórmica bege e e	01	09/1996	32,10	0,00	0,00	32,10	32,10	0,00	12,50	0,00	32,10	0,00
106 02 06	4968	Mesa com tampo e prateleira fórmica bege e e	01	09/1996	32,10	0,00	0,00	32,10	32,10	0,00	12,50	0,00	32,10	0,00
106 02 06	4969	Mesa com tampo e prateleira fórmica bege e e	01	09/1996	32,10	0,00	0,00	32,10	32,10	0,00	12,50	0,00	32,10	0,00
106 02 06	4970	Mesa com tampo e prateleira fórmica bege e e	01	09/1996	32,10	0,00	0,00	32,10	32,10	0,00	12,50	0,00	32,10	0,00
106 02 06	4971	Mesa com tampo e prateleira fórmica bege e e	01	09/1996	32,10	0,00	0,00	32,10	32,10	0,00	12,50	0,00	32,10	0,00
106 02 06	4972	Mesa com tampo e prateleira fórmica bege e e	01	09/1996	32,10	0,00	0,00	32,10	32,10	0,00	12,50	0,00	32,10	0,00
106 02 06	4973	Mesa com tampo e prateleira fórmica bege e e	01	09/1996	32,10	0,00	0,00	32,10	32,10	0,00	12,50	0,00	32,10	0,00
106 02 06	4974	Mesa com tampo e prateleira fórmica bege e e	01	09/1996	32,10	0,00	0,00	32,10	32,10	0,00	12,50	0,00	32,10	0,00
106 02 06	4975	Mesa com tampo e prateleira fórmica bege e e	01	09/1996	32,10	0,00	0,00	32,10	32,10	0,00	12,50	0,00	32,10	0,00
106 02 06	4976	Mesa com tampo e prateleira fórmica bege e e	01	09/1996	32,10	0,00	0,00	32,10	32,10	0,00	12,50	0,00	32,10	0,00
106 02 06	4977	Mesa com tampo e prateleira fórmica bege e e	01	09/1996	32,10	0,00	0,00	32,10	32,10	0,00	12,50	0,00	32,10	0,00
106 02 06	4978	Mesa com tampo e prateleira fórmica bege e e	01	09/1996	32,10	0,00	0,00	32,10	32,10	0,00	12,50	0,00	32,10	0,00
106 02 06	4979	Mesa com tampo e prateleira fórmica bege e e	01	09/1996	32,10	0,00	0,00	32,10	32,10	0,00	12,50	0,00	32,10	0,00
106 02 06	4980	Mesa com tampo e prateleira fórmica bege e e	01	09/1996	32,10	0,00	0,00	32,10	32,10	0,00	12,50	0,00	32,10	0,00
106 02 06	4981	Mesa com tampo e prateleira fórmica bege e e	01	09/1996	32,10	0,00	0,00	32,10	32,10	0,00	12,50	0,00	32,10	0,00
106 02 06	4982	Mesa com tampo e prateleira fórmica bege e e	01	09/1996	32,10	0,00	0,00	32,10	32,10	0,00	12,50	0,00	32,10	0,00
106 02 06	4983	Mesa com tampo e prateleira fórmica bege e e	01	09/1996	32,10	0,00	0,00	32,10	32,10	0,00	12,50	0,00	32,10	0,00
106 02 06	4984	Mesa com tampo e prateleira fórmica bege e e	01	09/1996	32,10	0,00	0,00	32,10	32,10	0,00	12,50	0,00	32,10	0,00
106 02 06	4985	Mesa com tampo e prateleira fórmica bege e e	01	09/1996	32,10	0,00	0,00	32,10	32,10	0,00	12,50	0,00	32,10	0,00





Município de Ourém

## Ficha de amortizações por conta

Ano: 2017

Bem			Aquisição		Alterações patrimoniais		Valor bruto	Amortizações					Situação atual do bem	
GH	Nº Invent.	Descrição do bem	Tipo	Data	Valor aquisição /avaliação	Aumentos	Diminuições	Anos ant.	Exercício		Acum ulados	Valor patrim.liq.		
									Extraord.	Taxa Valor				
Classificação patrimonial: 423														
106 02 06	4986	Mesa com tampo e prateleira fórmica bege e e	01	09/1996	32,10	0,00	0,00	32,10	32,10	0,00	12,50	0,00	32,10	0,00
106 02 06	4987	Mesa com tampo e prateleira fórmica bege e e	01	09/1996	32,10	0,00	0,00	32,10	32,10	0,00	12,50	0,00	32,10	0,00
106 02 06	4988	Mesa com tampo e prateleira fórmica bege e e	01	09/1996	32,10	0,00	0,00	32,10	32,10	0,00	12,50	0,00	32,10	0,00
106 02 06	4989	Mesa com tampo e prateleira fórmica bege e e	01	09/1996	32,10	0,00	0,00	32,10	32,10	0,00	12,50	0,00	32,10	0,00
110 04 13	5002	Fita métrica tajima symron-l 30 metros	01	07/2001	34,17	0,00	0,00	34,17	34,17	0,00	33,33	0,00	34,17	0,00
101 01 04	5013	Switch - Redistribuidor de comunicação	01	03/2001	446,42	0,00	0,00	446,42	446,42	0,00	25,00	0,00	446,42	0,00
101 01 04	5014	Switch - Redistribuidor de comunicação	01	03/2001	236,93	0,00	0,00	236,93	236,93	0,00	25,00	0,00	236,93	0,00
107 04 01	5475	Aparelho de ar condicionado toshiba	01	10/2001	1 596,15	0,00	0,00	1 596,15	1 596,15	0,00	12,50	0,00	1 596,15	0,00
107 04 01	5476	Aparelho de ar condicionado toshiba	01	10/2001	1 596,15	180,87	0,00	1 777,02	1 777,02	0,00	33,33	0,00	1 777,02	0,00
101 01 15	5501	Ups 3000 smart	01	10/2001	1 355,58	0,00	0,00	1 355,58	1 355,58	0,00	25,00	0,00	1 355,58	0,00
101 02 03	5502	Software de aplicação supernova	01	10/2001	853,54	0,00	0,00	853,54	853,54	0,00	33,33	0,00	853,54	0,00
107 05 03	5542	Caldeira ferroli gn unit - 40	01	04/2001	1 470,66	0,00	0,00	1 470,66	1 470,66	0,00	12,50	0,00	1 470,66	0,00
111 04 01	5543	Depósito capacidade para 1000 litros	01	04/2001	279,33	0,00	0,00	279,33	279,33	0,00	7,14	0,00	279,33	0,00
104 08 99	5544	Cronotermostato para o aquecimento central	01	04/2001	107,74	0,00	0,00	107,74	107,74	0,00	14,28	0,00	107,74	0,00
104 03 99	5558	Aparelho de medida de electricidade 2018 ht	01	09/2001	560,65	0,00	0,00	560,65	560,65	0,00	14,28	0,00	560,65	0,00
104 03 99	5559	Aparelho de medida de electricidade ht 71	01	11/2001	96,97	0,00	0,00	96,97	96,97	0,00	14,28	0,00	96,97	0,00
107 01 07	5564	Cadeira c/ encosto e assento fórmica creme es	01	10/2001	16,05	0,00	0,00	16,05	16,05	0,00	12,50	0,00	16,05	0,00
107 01 07	5565	Cadeira c/ encosto e assento fórmica creme es	01	10/2001	16,05	0,00	0,00	16,05	16,05	0,00	12,50	0,00	16,05	0,00
107 01 07	5566	Cadeira c/ encosto e assento fórmica creme es	01	10/2001	16,05	0,00	0,00	16,05	16,05	0,00	12,50	0,00	16,05	0,00
107 01 07	5567	Cadeira c/ encosto e assento fórmica creme es	01	10/2001	16,05	0,00	0,00	16,05	16,05	0,00	12,50	0,00	16,05	0,00
107 01 07	5568	Cadeira c/ encosto e assento fórmica creme es	01	10/2001	16,05	0,00	0,00	16,05	16,05	0,00	12,50	0,00	16,05	0,00
107 01 07	5569	Cadeira c/ encosto e assento fórmica creme es	01	10/2001	16,05	0,00	0,00	16,05	16,05	0,00	12,50	0,00	16,05	0,00
107 01 07	5570	Cadeira c/ encosto e assento fórmica creme es	01	10/2001	16,05	0,00	0,00	16,05	16,05	0,00	12,50	0,00	16,05	0,00
107 01 07	5571	Cadeira c/ encosto e assento fórmica creme es	01	10/2001	16,05	0,00	0,00	16,05	16,05	0,00	12,50	0,00	16,05	0,00
107 01 07	5573	Cadeira c/ encosto e assento fórmica creme es	01	10/2001	16,05	0,00	0,00	16,05	16,05	0,00	12,50	0,00	16,05	0,00
107 01 07	5574	Cadeira c/ encosto e assento fórmica creme es	01	10/2001	16,05	0,00	0,00	16,05	16,05	0,00	12,50	0,00	16,05	0,00
107 01 07	5575	Cadeira c/ encosto e assento fórmica creme es	01	10/2001	16,05	0,00	0,00	16,05	16,05	0,00	12,50	0,00	16,05	0,00
107 01 07	5577	Cadeira c/ encosto e assento fórmica creme es	01	10/2001	16,05	0,00	0,00	16,05	16,05	0,00	12,50	0,00	16,05	0,00
107 01 07	5579	Cadeira c/ encosto e assento fórmica creme es	01	10/2001	16,05	0,00	0,00	16,05	16,05	0,00	12,50	0,00	16,05	0,00



Município de Ourém

## Ficha de amortizações por conta

Ano: 2017

Bem			Aquisição		Alterações patrimoniais		Valor bruto	Amortizações					Situação atual do bem	
GH	Nº Invent.	Descrição do bem	Tipo	Data	Valor aquisição /avaliação	Aumentos	Diminuições	Anos ant.	Exercício		Acum ulados	Valor patrim.liq.		
									Extraord.	Taxa Valor				
Classificação patrimonial: 423														
107 01 07	5581	Cadeira c/ encosto e assento fórmica creme es	01	10/2001	16,05	0,00	0,00	16,05	16,05	0,00	12,50	0,00	16,05	0,00
107 01 07	5582	Cadeira c/ encosto e assento fórmica creme es	01	10/2001	16,05	0,00	0,00	16,05	16,05	0,00	12,50	0,00	16,05	0,00
107 01 07	5583	Cadeira c/ encosto e assento fórmica creme es	01	10/2001	16,05	0,00	0,00	16,05	16,05	0,00	12,50	0,00	16,05	0,00
107 01 07	5584	Cadeira c/ encosto e assento fórmica creme es	01	10/2001	16,05	0,00	0,00	16,05	16,05	0,00	12,50	0,00	16,05	0,00
107 01 07	5585	Cadeira c/ encosto e assento fórmica creme es	01	10/2001	16,05	0,00	0,00	16,05	16,05	0,00	12,50	0,00	16,05	0,00
107 01 07	5587	Cadeira c/ encosto e assento fórmica creme es	01	10/2001	16,05	0,00	0,00	16,05	16,05	0,00	12,50	0,00	16,05	0,00
107 01 07	5588	Cadeira c/ encosto e assento fórmica creme es	01	10/2001	16,05	0,00	0,00	16,05	16,05	0,00	12,50	0,00	16,05	0,00
107 01 07	5589	Cadeira c/ encosto e assento fórmica creme es	01	10/2001	16,05	0,00	0,00	16,05	16,05	0,00	12,50	0,00	16,05	0,00
107 01 07	5590	Cadeira c/ encosto e assento fórmica creme es	01	10/2001	16,05	0,00	0,00	16,05	16,05	0,00	12,50	0,00	16,05	0,00
107 01 07	5591	Cadeira c/ encosto e assento fórmica creme es	01	10/2001	16,05	0,00	0,00	16,05	16,05	0,00	12,50	0,00	16,05	0,00
107 01 07	5592	Cadeira c/ encosto e assento fórmica creme es	01	10/2001	16,05	0,00	0,00	16,05	16,05	0,00	12,50	0,00	16,05	0,00
107 01 07	5593	Cadeira c/ encosto e assento fórmica creme es	01	10/2001	16,05	0,00	0,00	16,05	16,05	0,00	12,50	0,00	16,05	0,00
107 01 07	5594	Cadeira c/ encosto e assento fórmica creme es	01	10/2001	16,05	0,00	0,00	16,05	16,05	0,00	12,50	0,00	16,05	0,00
107 01 07	5595	Cadeira c/ encosto e assento fórmica creme es	01	10/2001	16,05	0,00	0,00	16,05	16,05	0,00	12,50	0,00	16,05	0,00
107 01 07	5596	Cadeira c/ encosto e assento fórmica creme es	01	10/2001	16,05	0,00	0,00	16,05	16,05	0,00	12,50	0,00	16,05	0,00
107 01 07	5597	Cadeira c/ encosto e assento fórmica creme es	01	10/2001	16,05	0,00	0,00	16,05	16,05	0,00	12,50	0,00	16,05	0,00
107 01 07	5598	Cadeira c/ encosto e assento fórmica creme es	01	10/2001	16,05	0,00	0,00	16,05	16,05	0,00	12,50	0,00	16,05	0,00
107 01 07	5599	Cadeira c/ encosto e assento fórmica creme es	01	10/2001	16,05	0,00	0,00	16,05	16,05	0,00	12,50	0,00	16,05	0,00
107 01 07	5600	Cadeira c/ encosto e assento fórmica creme es	01	10/2001	16,05	0,00	0,00	16,05	16,05	0,00	12,50	0,00	16,05	0,00
107 01 07	5601	Cadeira c/ encosto e assento fórmica creme es	01	10/2001	16,05	0,00	0,00	16,05	16,05	0,00	12,50	0,00	16,05	0,00
107 01 07	5602	Cadeira c/ encosto e assento fórmica creme es	01	10/2001	16,05	0,00	0,00	16,05	16,05	0,00	12,50	0,00	16,05	0,00
107 01 07	5603	Cadeira c/ encosto e assento fórmica creme es	01	10/2001	16,05	0,00	0,00	16,05	16,05	0,00	12,50	0,00	16,05	0,00
107 01 20	5604	Mesa rectangular tampo fórmica creme estrutu	01	10/2001	72,95	0,00	0,00	72,95	72,95	0,00	12,50	0,00	72,95	0,00
107 01 20	5605	Mesa rectângular tampo fórmica creme estrutu	01	10/2001	72,95	0,00	0,00	72,95	72,95	0,00	12,50	0,00	72,95	0,00
107 01 20	5606	Mesa rectângular tampo fórmica creme estrutu	01	10/2001	72,95	0,00	0,00	72,95	72,95	0,00	12,50	0,00	72,95	0,00
107 01 20	5607	Mesa rectângular tampo fórmica creme estrutu	01	10/2001	72,95	0,00	0,00	72,95	72,95	0,00	12,50	0,00	72,95	0,00
107 01 20	5608	Mesa redonda tampo em fórmica creme e estru	01	10/2001	72,95	0,00	0,00	72,95	72,95	0,00	12,50	0,00	72,95	0,00
107 01 20	5609	Mesa redonda tampo em fórmica creme e estru	01	10/2001	72,95	0,00	0,00	72,95	72,95	0,00	12,50	0,00	72,95	0,00
107 01 20	5610	Mesa redonda tampo em fórmica creme e estru	01	10/2001	72,95	0,00	0,00	72,95	72,95	0,00	12,50	0,00	72,95	0,00



Município de Ourém

## Ficha de amortizações por conta

Ano: 2017

Bem			Aquisição		Alterações patrimoniais		Valor bruto	Amortizações					Situação atual do bem	
GH	Nº Invent.	Descrição do bem	Tipo	Data	Valor aquisição /avaliação	Aumentos	Diminuições	Anos ant.	Exercício			Acum ulados	Valor patrim.liq.	
									Extraord.	Taxa	Valor			
Classificação patrimonial: 423														
107 01 20	5611	Mesa redonda tampo em fórmica creme e estru	01	10/2001	72,95	0,00	0,00	72,95	72,95	0,00	12,50	0,00	72,95	0,00
107 01 07	5612	Cadeira c/ encosto e assento em fórmica crem	01	10/2001	17,51	0,00	0,00	17,51	17,51	0,00	12,50	0,00	17,51	0,00
107 01 07	5613	Cadeira c/ encosto e assento em fórmica crem	01	10/2001	17,51	0,00	0,00	17,51	17,51	0,00	12,50	0,00	17,51	0,00
107 01 07	5614	Cadeira c/ encosto e assento em fórmica crem	01	10/2001	17,51	0,00	0,00	17,51	17,51	0,00	12,50	0,00	17,51	0,00
107 01 07	5615	Cadeira c/ encosto e assento em fórmica crem	01	10/2001	17,51	0,00	0,00	17,51	17,51	0,00	12,50	0,00	17,51	0,00
107 01 07	5616	Cadeira c/ encosto e assento em fórmica crem	01	10/2001	17,51	0,00	0,00	17,51	17,51	0,00	12,50	0,00	17,51	0,00
107 01 07	5617	Cadeira c/ encosto e assento em fórmica crem	01	10/2001	17,51	0,00	0,00	17,51	17,51	0,00	12,50	0,00	17,51	0,00
107 01 07	5618	Cadeira c/ encosto e assento em fórmica crem	01	10/2001	17,51	0,00	0,00	17,51	17,51	0,00	12,50	0,00	17,51	0,00
107 01 07	5619	Cadeira c/ encosto e assento em fórmica crem	01	10/2001	17,51	0,00	0,00	17,51	17,51	0,00	12,50	0,00	17,51	0,00
107 01 07	5620	Cadeira c/ encosto e assento em fórmica crem	01	10/2001	17,51	0,00	0,00	17,51	17,51	0,00	12,50	0,00	17,51	0,00
107 01 07	5621	Cadeira c/ encosto e assento em fórmica crem	01	10/2001	17,51	0,00	0,00	17,51	17,51	0,00	12,50	0,00	17,51	0,00
107 01 07	5622	Cadeira c/ encosto e assento em fórmica crem	01	10/2001	17,51	0,00	0,00	17,51	17,51	0,00	12,50	0,00	17,51	0,00
107 01 07	5623	Cadeira c/ encosto e assento em fórmica crem	01	10/2001	17,51	0,00	0,00	17,51	17,51	0,00	12,50	0,00	17,51	0,00
107 01 07	5624	Cadeira c/ encosto e assento em fórmica crem	01	10/2001	17,51	0,00	0,00	17,51	17,51	0,00	12,50	0,00	17,51	0,00
107 01 07	5625	Cadeira c/ encosto e assento em fórmica crem	01	10/2001	17,51	0,00	0,00	17,51	17,51	0,00	12,50	0,00	17,51	0,00
107 01 07	5626	Cadeira c/ encosto e assento em fórmica crem	01	10/2001	17,51	0,00	0,00	17,51	17,51	0,00	12,50	0,00	17,51	0,00
107 01 07	5627	Cadeira c/ encosto e assento em fórmica crem	01	10/2001	17,51	0,00	0,00	17,51	17,51	0,00	12,50	0,00	17,51	0,00
107 01 07	5628	Cadeira c/ encosto e assento em fórmica crem	01	10/2001	17,51	0,00	0,00	17,51	17,51	0,00	12,50	0,00	17,51	0,00
107 01 07	5629	Cadeira c/ encosto e assento em fórmica crem	01	10/2001	17,51	0,00	0,00	17,51	17,51	0,00	12,50	0,00	17,51	0,00
107 01 07	5630	Cadeira c/ encosto e assento em fórmica crem	01	10/2001	17,51	0,00	0,00	17,51	17,51	0,00	12,50	0,00	17,51	0,00
107 01 07	5631	Cadeira c/ encosto e assento em fórmica crem	01	10/2001	17,51	0,00	0,00	17,51	17,51	0,00	12,50	0,00	17,51	0,00
107 01 07	5632	Cadeira c/ encosto e assento em fórmica crem	01	10/2001	17,51	0,00	0,00	17,51	17,51	0,00	12,50	0,00	17,51	0,00
107 01 07	5633	Cadeira c/ encosto e assento em fórmica crem	01	10/2001	17,51	0,00	0,00	17,51	17,51	0,00	12,50	0,00	17,51	0,00
107 01 07	5634	Cadeira c/ encosto e assento em fórmica crem	01	10/2001	17,51	0,00	0,00	17,51	17,51	0,00	12,50	0,00	17,51	0,00
107 01 07	5635	Cadeira c/ encosto e assento em fórmica crem	01	10/2001	17,51	0,00	0,00	17,51	17,51	0,00	12,50	0,00	17,51	0,00
107 01 07	5636	Cadeira c/ encosto e assento em fórmica crem	01	10/2001	17,51	0,00	0,00	17,51	17,51	0,00	12,50	0,00	17,51	0,00
107 01 07	5637	Cadeira c/ encosto e assento em fórmica crem	01	10/2001	17,51	0,00	0,00	17,51	17,51	0,00	12,50	0,00	17,51	0,00
107 01 07	5638	Cadeira c/ encosto e assento em fórmica crem	01	10/2001	17,51	0,00	0,00	17,51	17,51	0,00	12,50	0,00	17,51	0,00
107 01 07	5639	Cadeira c/ encosto e assento em fórmica crem	01	10/2001	17,51	0,00	0,00	17,51	17,51	0,00	12,50	0,00	17,51	0,00



## Município de Ourém

# Ficha de amortizações por conta

Ano: 2017

Bem			Aquisição		Alterações patrimoniais		Valor bruto	Amortizações					Situação atual do bem	
GH	Nº Invent.	Descrição do bem	Tipo	Data	Valor aquisição /avaliação	Aumentos	Diminuições	Anos ant.	Exercício		Acum ulados	Valor patrim.liq.		
									Extraord.	Taxa Valor				
Classificação patrimonial: 423														
107 01 07	5640	Cadeira c/ encosto e assento em fórmica crem	01	10/2001	17,51	0,00	0,00	17,51	17,51	0,00	12,50	0,00	17,51	0,00
107 01 07	5641	Cadeira c/ encosto e assento em fórmica crem	01	10/2001	17,51	0,00	0,00	17,51	17,51	0,00	12,50	0,00	17,51	0,00
107 01 07	5642	Cadeira c/ encosto e assento em fórmica crem	01	10/2001	17,51	0,00	0,00	17,51	17,51	0,00	12,50	0,00	17,51	0,00
107 01 07	5643	Cadeira c/ encosto e assento em fórmica crem	01	10/2001	17,51	0,00	0,00	17,51	17,51	0,00	12,50	0,00	17,51	0,00
107 01 07	5644	Cadeira c/ encosto e assento em fórmica crem	01	10/2001	17,51	0,00	0,00	17,51	17,51	0,00	12,50	0,00	17,51	0,00
107 01 07	5645	Cadeira c/ encosto e assento em fórmica crem	01	10/2001	17,51	0,00	0,00	17,51	17,51	0,00	12,50	0,00	17,51	0,00
107 01 07	5646	Cadeira c/ encosto e assento em fórmica crem	01	10/2001	17,51	0,00	0,00	17,51	17,51	0,00	12,50	0,00	17,51	0,00
107 01 07	5647	Cadeira c/ encosto e assento em fórmica crem	01	10/2001	17,51	0,00	0,00	17,51	17,51	0,00	12,50	0,00	17,51	0,00
107 01 07	5648	Cadeira c/ encosto e assento em fórmica crem	01	10/2001	17,51	0,00	0,00	17,51	17,51	0,00	12,50	0,00	17,51	0,00
107 01 07	5649	Cadeira c/ encosto e assento em fórmica crem	01	10/2001	17,51	0,00	0,00	17,51	17,51	0,00	12,50	0,00	17,51	0,00
107 01 07	5650	Cadeira c/ encosto e assento em fórmica crem	01	10/2001	17,51	0,00	0,00	17,51	17,51	0,00	12,50	0,00	17,51	0,00
107 01 07	5651	Cadeira c/ encosto e assento em fórmica crem	01	10/2001	17,51	0,00	0,00	17,51	17,51	0,00	12,50	0,00	17,51	0,00
106 02 06	5674	Mesa escolar com tampo em fórmica de cor cr	01	08/2001	81,70	0,00	0,00	81,70	81,70	0,00	12,50	0,00	81,70	0,00
106 02 06	5675	Mesa escolar com tampo em fórmica de cor cr	01	08/2001	81,70	0,00	0,00	81,70	81,70	0,00	12,50	0,00	81,70	0,00
106 02 06	5676	Mesa escolar com tampo em fórmica de cor cr	01	08/2001	81,70	0,00	0,00	81,70	81,70	0,00	12,50	0,00	81,70	0,00
104 07 16	5769	Conj. de bastão tipo quik e prisma piramide	02	01/2002	603,77	0,00	0,00	603,77	603,77	0,00	16,66	0,00	603,77	0,00
106 02 15	5770	Quadro branco magnetico em ceramica	01	12/2001	212,60	0,00	0,00	212,60	212,60	0,00	12,50	0,00	212,60	0,00
107 05 99	5772	Cilindro electrico de 80 litros estanhado	01	01/2002	231,12	0,00	0,00	231,12	231,12	0,00	12,50	0,00	231,12	0,00
107 06 05	5779	Móvel em "I" de pinho com pedra em granito (lk	01	01/2002	1 432,43	0,00	0,00	1 432,43	1 432,43	0,00	12,50	0,00	1 432,43	0,00
107 06 05	5780	Móvel em "I" de pinho com pedra em granito (lk	01	01/2002	1 432,43	0,00	0,00	1 432,43	1 432,43	0,00	12,50	0,00	1 432,43	0,00
107 06 05	5781	Móvel em pinho tipo bancada com tampo e pra	01	01/2002	1 258,11	0,00	0,00	1 258,11	1 258,11	0,00	12,50	0,00	1 258,11	0,00
107 01 20	5782	Mesas rectangulares articuladas, base tubo rex	01	01/2002	1 586,24	0,00	0,00	1 586,24	1 586,24	0,00	12,50	0,00	1 586,24	0,00
107 01 20	5783	Mesas quadradas articuladas, base tubo redon	01	01/2002	400,91	0,00	0,00	400,91	400,91	0,00	12,50	0,00	400,91	0,00
107 01 07	5784	Cadeiras fixas, pés metálicos tubo, corpo cade	01	01/2002	2 309,37	0,00	0,00	2 309,37	2 309,37	0,00	12,50	0,00	2 309,37	0,00
107 01 20	5785	Mesas quadradas estrutura em alumínio, tamp	01	01/2002	2 661,20	0,00	0,00	2 661,20	2 661,20	0,00	12,50	0,00	2 661,20	0,00
107 01 07	5786	Cadeiras fixas todas em alumínio de cor inox.	01	01/2002	4 462,03	0,00	0,00	4 462,03	4 462,03	0,00	12,50	0,00	4 462,03	0,00
107 01 20	5787	Mesas redondas, estrutura em ferro e tampo ei	01	01/2002	1 651,41	0,00	0,00	1 651,41	1 651,41	0,00	12,50	0,00	1 651,41	0,00
107 01 07	5788	Cadeiras fixas, pés metálicos, assento estofad	01	01/2002	5 206,36	0,00	0,00	5 206,36	5 206,36	0,00	12,50	0,00	5 206,36	0,00
107 01 07	5789	Cadeira fixa, pés metálicos, assento estofado,	01	01/2002	4 890,34	0,00	0,00	4 890,34	4 890,34	0,00	12,50	0,00	4 890,34	0,00



Município de Ourém

## Ficha de amortizações por conta

Ano: 2017

Bem			Aquisição		Alterações patrimoniais		Valor bruto	Amortizações				Situação atual do bem		
GH	Nº Invent.	Descrição do bem	Tipo	Data	Valor aquisição /avaliação	Aumentos	Diminuições	Anos ant.	Exercício			Acum ulados	Valor patrim.liq.	
									Extraord.	Taxa	Valor			
Classificação patrimonial: 423														
107 01 20	5790	Mesas rectangulares em madeira de pinho de	01	01/2002	1 101,62	0,00	0,00	1 101,62	1 101,62	0,00	12,50	0,00	1 101,62	0,00
107 01 20	5791	Mesas quadradas em madeira de pinho de cor	01	01/2002	971,53	0,00	0,00	971,53	971,53	0,00	12,50	0,00	971,53	0,00
107 01 20	5792	Mesas rectangulares em madeira de pinho de	01	01/2002	929,68	0,00	0,00	929,68	929,68	0,00	12,50	0,00	929,68	0,00
101 01 15	5799	Ups 3000 apc	08	12/2001	1 682,90	0,00	0,00	1 682,90	1 682,90	0,00	25,00	0,00	1 682,90	0,00
107 01 07	5807	Cadeira fixa, assento e costa em madeira, estr	01	01/2002	35,41	0,00	0,00	35,41	35,41	0,00	12,50	0,00	35,41	0,00
107 01 07	5808	Cadeira fixa, assento e costa em madeira, estr	01	01/2002	35,41	0,00	0,00	35,41	35,41	0,00	12,50	0,00	35,41	0,00
107 01 07	5809	Cadeira fixa, assento e costa em madeira, estr	01	01/2002	35,41	0,00	0,00	35,41	35,41	0,00	12,50	0,00	35,41	0,00
107 01 07	5810	Cadeira fixa, assento e costa em madeira, estr	01	01/2002	35,41	0,00	0,00	35,41	35,41	0,00	12,50	0,00	35,41	0,00
107 01 07	5811	Cadeira fixa, assento e costa em madeira, estr	01	01/2002	35,41	0,00	0,00	35,41	35,41	0,00	12,50	0,00	35,41	0,00
107 01 07	5812	Cadeira fixa, assento e costa em madeira, estr	01	01/2002	35,41	0,00	0,00	35,41	35,41	0,00	12,50	0,00	35,41	0,00
107 01 07	5813	Cadeira fixa, assento e costa em madeira, estr	01	01/2002	35,41	0,00	0,00	35,41	35,41	0,00	12,50	0,00	35,41	0,00
107 01 07	5814	Cadeira fixa, assento e costa em madeira, estr	01	01/2002	35,41	0,00	0,00	35,41	35,41	0,00	12,50	0,00	35,41	0,00
107 01 07	5815	Cadeira fixa, assento e costa em madeira, estr	01	01/2002	35,41	0,00	0,00	35,41	35,41	0,00	12,50	0,00	35,41	0,00
107 01 07	5816	Cadeira fixa, assento e costa em madeira, estr	01	01/2002	35,41	0,00	0,00	35,41	35,41	0,00	12,50	0,00	35,41	0,00
107 01 07	5817	Cadeira fixa, assento e costa em madeira, estr	01	01/2002	35,41	0,00	0,00	35,41	35,41	0,00	12,50	0,00	35,41	0,00
107 01 07	5818	Cadeira fixa, assento e costa em madeira, estr	01	01/2002	35,41	0,00	0,00	35,41	35,41	0,00	12,50	0,00	35,41	0,00
107 01 07	5819	Cadeira fixa, assento e costa em madeira, estr	01	01/2002	35,41	0,00	0,00	35,41	35,41	0,00	12,50	0,00	35,41	0,00
107 01 07	5820	Cadeira fixa, assento e costa em madeira, estr	01	01/2002	35,41	0,00	0,00	35,41	35,41	0,00	12,50	0,00	35,41	0,00
107 01 07	5821	Cadeira fixa, assento e costa em madeira, estr	01	01/2002	35,41	0,00	0,00	35,41	35,41	0,00	12,50	0,00	35,41	0,00
107 01 07	5822	Cadeira fixa, assento e costa em madeira, estr	01	01/2002	35,41	0,00	0,00	35,41	35,41	0,00	12,50	0,00	35,41	0,00
107 01 07	5823	Cadeira fixa, assento e costa em madeira, estr	01	01/2002	35,41	0,00	0,00	35,41	35,41	0,00	12,50	0,00	35,41	0,00
107 01 07	5824	Cadeira fixa, assento e costa em madeira, estr	01	01/2002	35,41	0,00	0,00	35,41	35,41	0,00	12,50	0,00	35,41	0,00
107 01 07	5825	Cadeira fixa, assento e costa em madeira, estr	01	01/2002	35,41	0,00	0,00	35,41	35,41	0,00	12,50	0,00	35,41	0,00
107 01 07	5826	Cadeira fixa, assento e costa em madeira, estr	01	01/2002	35,41	0,00	0,00	35,41	35,41	0,00	12,50	0,00	35,41	0,00
107 01 07	5827	Cadeira fixa, assento e costa em madeira, estr	01	01/2002	35,41	0,00	0,00	35,41	35,41	0,00	12,50	0,00	35,41	0,00
107 01 07	5828	Cadeira fixa, assento e costa em madeira, estr	01	01/2002	35,41	0,00	0,00	35,41	35,41	0,00	12,50	0,00	35,41	0,00
107 01 07	5829	Cadeira fixa, assento e costa em madeira, estr	01	01/2002	35,41	0,00	0,00	35,41	35,41	0,00	12,50	0,00	35,41	0,00
107 01 07	5830	Cadeira fixa, assento e costa em madeira, estr	01	01/2002	35,41	0,00	0,00	35,41	35,41	0,00	12,50	0,00	35,41	0,00
107 01 02	5831	Armário metálico cinzento com 2 portas de per	01	01/2002	411,51	0,00	0,00	411,51	411,51	0,00	12,50	0,00	411,51	0,00



## Município de Ourém

# Ficha de amortizações por conta

Ano: 2017

Bem			Aquisição		Alterações patrimoniais		Valor bruto	Amortizações					Situação atual do bem	
GH	Nº Invent.	Descrição do bem	Tipo	Data	Valor aquisição /avaliação	Aumentos	Diminuições	Anos ant.	Exercício			Acum ulados	Valor patrim.liq.	
									Extraord.	Taxa	Valor			
Classificação patrimonial: 423														
106 02 06	5832	Mesa individual, estrutura em tubo, tampo em : 01	01	01/2002	59,86	0,00	0,00	59,86	59,86	0,00	12,50	0,00	59,86	0,00
106 02 06	5833	Mesa individual, estrutura em tubo, tampo em : 01	01	01/2002	59,86	0,00	0,00	59,86	59,86	0,00	12,50	0,00	59,86	0,00
106 02 06	5834	Mesa individual, estrutura em tubo, tampo em : 01	01	01/2002	59,86	0,00	0,00	59,86	59,86	0,00	12,50	0,00	59,86	0,00
106 02 06	5835	Mesa individual, estrutura em tubo, tampo em : 01	01	01/2002	59,86	0,00	0,00	59,86	59,86	0,00	12,50	0,00	59,86	0,00
106 02 06	5836	Mesa individual, estrutura em tubo, tampo em : 01	01	01/2002	59,86	0,00	0,00	59,86	59,86	0,00	12,50	0,00	59,86	0,00
106 02 06	5837	Mesa individual, estrutura em tubo, tampo em : 01	01	01/2002	59,86	0,00	0,00	59,86	59,86	0,00	12,50	0,00	59,86	0,00
106 02 06	5838	Mesa individual, estrutura em tubo, tampo em : 01	01	01/2002	59,86	0,00	0,00	59,86	59,86	0,00	12,50	0,00	59,86	0,00
106 02 06	5839	Mesa individual, estrutura em tubo, tampo em : 01	01	01/2002	59,86	0,00	0,00	59,86	59,86	0,00	12,50	0,00	59,86	0,00
106 02 06	5840	Mesa individual, estrutura em tubo, tampo em : 01	01	01/2002	59,86	0,00	0,00	59,86	59,86	0,00	12,50	0,00	59,86	0,00
106 02 06	5841	Mesa individual, estrutura em tubo, tampo em : 01	01	01/2002	59,86	0,00	0,00	59,86	59,86	0,00	12,50	0,00	59,86	0,00
106 02 06	5842	Mesa individual, estrutura em tubo, tampo em : 01	01	01/2002	59,86	0,00	0,00	59,86	59,86	0,00	12,50	0,00	59,86	0,00
106 02 06	5843	Mesa individual, estrutura em tubo, tampo em : 01	01	01/2002	59,86	0,00	0,00	59,86	59,86	0,00	12,50	0,00	59,86	0,00
106 02 06	5844	Mesa individual, estrutura em tubo, tampo em : 01	01	01/2002	59,86	0,00	0,00	59,86	59,86	0,00	12,50	0,00	59,86	0,00
106 02 06	5845	Mesa individual, estrutura em tubo, tampo em : 01	01	01/2002	59,86	0,00	0,00	59,86	59,86	0,00	12,50	0,00	59,86	0,00
106 02 06	5846	Mesa individual, estrutura em tubo, tampo em : 01	01	01/2002	59,86	0,00	0,00	59,86	59,86	0,00	12,50	0,00	59,86	0,00
106 02 06	5847	Mesa individual, estrutura em tubo, tampo em : 01	01	01/2002	59,86	0,00	0,00	59,86	59,86	0,00	12,50	0,00	59,86	0,00
106 02 06	5848	Mesa individual, estrutura em tubo, tampo em : 01	01	01/2002	59,86	0,00	0,00	59,86	59,86	0,00	12,50	0,00	59,86	0,00
106 02 06	5849	Mesa individual, estrutura em tubo, tampo em : 01	01	01/2002	59,86	0,00	0,00	59,86	59,86	0,00	12,50	0,00	59,86	0,00
106 02 06	5850	Mesa individual, estrutura em tubo, tampo em : 01	01	01/2002	59,86	0,00	0,00	59,86	59,86	0,00	12,50	0,00	59,86	0,00
106 02 06	5851	Mesa individual, estrutura em tubo, tampo em : 01	01	01/2002	59,86	0,00	0,00	59,86	59,86	0,00	12,50	0,00	59,86	0,00
106 02 06	5852	Mesa individual, estrutura em tubo, tampo em : 01	01	01/2002	59,86	0,00	0,00	59,86	59,86	0,00	12,50	0,00	59,86	0,00
106 02 06	5853	Mesa individual, estrutura em tubo, tampo em : 01	01	01/2002	59,86	0,00	0,00	59,86	59,86	0,00	12,50	0,00	59,86	0,00
106 02 06	5854	Mesa individual, estrutura em tubo, tampo em : 01	01	01/2002	59,86	0,00	0,00	59,86	59,86	0,00	12,50	0,00	59,86	0,00
106 02 06	5855	Mesa individual, estrutura em tubo, tampo em : 01	01	01/2002	59,86	0,00	0,00	59,86	59,86	0,00	12,50	0,00	59,86	0,00
107 01 07	5856	Cadeira fixa, assento e costa madeira, estrutut	01	01/2002	68,83	0,00	0,00	68,83	68,83	0,00	12,50	0,00	68,83	0,00
107 01 23	5857	Secretária de professor, estrutura em tubo e ta	01	01/2002	194,53	0,00	0,00	194,53	194,53	0,00	12,50	0,00	194,53	0,00
103 01 04	5858	Bloco gavetas rodado, estrutura metálica tamp	01	01/2002	134,68	0,00	0,00	134,68	134,68	0,00	12,50	0,00	134,68	0,00
107 01 21	5859	Papeleira em aluminio cinzenta - cesto de pape	01	01/2002	61,85	0,00	0,00	61,85	61,85	0,00	12,50	0,00	61,85	0,00
107 01 21	5860	Papeleira em aluminio cinzenta - cesto de pape	01	01/2002	61,85	0,00	0,00	61,85	61,85	0,00	12,50	0,00	61,85	0,00



## Município de Ourém

# Ficha de amortizações por conta

Ano: 2017

Bem			Aquisição		Alterações patrimoniais		Valor bruto	Amortizações					Situação atual do bem	
GH	Nº Invent.	Descrição do bem	Tipo	Data	Valor aquisição /avaliação	Aumentos	Diminuições	Anos ant.	Exercício			Acum ulados	Valor patrim.liq.	
									Extraord.	Taxa	Valor			
Classificação patrimonial: 423														
106 02 15	5861	Quadro escolar, de porcelana branco com 2,5*	01	01/2002	232,94	0,00	0,00	232,94	232,94	0,00	12,50	0,00	232,94	0,00
107 01 07	5863	Cadeira fixa, assento e costa em madeira, estr	01	01/2002	35,41	0,00	0,00	35,41	35,41	0,00	12,50	0,00	35,41	0,00
107 01 07	5864	Cadeira fixa, assento e costa em madeira, estr	01	01/2002	35,41	0,00	0,00	35,41	35,41	0,00	12,50	0,00	35,41	0,00
107 01 07	5865	Cadeira fixa, assento e costa em madeira, estr	01	01/2002	35,41	0,00	0,00	35,41	35,41	0,00	12,50	0,00	35,41	0,00
107 01 07	5866	Cadeira fixa, assento e costa em madeira, estr	01	01/2002	35,41	0,00	0,00	35,41	35,41	0,00	12,50	0,00	35,41	0,00
107 01 07	5867	Cadeira fixa, assento e costa em madeira, estr	01	01/2002	35,41	0,00	0,00	35,41	35,41	0,00	12,50	0,00	35,41	0,00
107 01 07	5868	Cadeira fixa, assento e costa em madeira, estr	01	01/2002	35,41	0,00	0,00	35,41	35,41	0,00	12,50	0,00	35,41	0,00
107 01 07	5869	Cadeira fixa, assento e costa em madeira, estr	01	01/2002	35,41	0,00	0,00	35,41	35,41	0,00	12,50	0,00	35,41	0,00
107 01 07	5870	Cadeira fixa, assento e costa em madeira, estr	01	01/2002	35,41	0,00	0,00	35,41	35,41	0,00	12,50	0,00	35,41	0,00
107 01 07	5871	Cadeira fixa, assento e costa em madeira, estr	01	01/2002	35,41	0,00	0,00	35,41	35,41	0,00	12,50	0,00	35,41	0,00
107 01 07	5872	Cadeira fixa, assento e costa em madeira, estr	01	01/2002	35,41	0,00	0,00	35,41	35,41	0,00	12,50	0,00	35,41	0,00
107 01 07	5873	Cadeira fixa, assento e costa em madeira, estr	01	01/2002	35,41	0,00	0,00	35,41	35,41	0,00	12,50	0,00	35,41	0,00
107 01 07	5874	Cadeira fixa, assento e costa em madeira, estr	01	01/2002	35,41	0,00	0,00	35,41	35,41	0,00	12,50	0,00	35,41	0,00
107 01 07	5875	Cadeira fixa, assento e costa em madeira, estr	01	01/2002	35,41	0,00	0,00	35,41	35,41	0,00	12,50	0,00	35,41	0,00
107 01 07	5876	Cadeira fixa, assento e costa em madeira, estr	01	01/2002	35,41	0,00	0,00	35,41	35,41	0,00	12,50	0,00	35,41	0,00
107 01 07	5877	Cadeira fixa, assento e costa em madeira, estr	01	01/2002	35,41	0,00	0,00	35,41	35,41	0,00	12,50	0,00	35,41	0,00
107 01 07	5878	Cadeira fixa, assento e costa em madeira, estr	01	01/2002	35,41	0,00	0,00	35,41	35,41	0,00	12,50	0,00	35,41	0,00
107 01 07	5879	Cadeira fixa, assento e costa em madeira, estr	01	01/2002	35,41	0,00	0,00	35,41	35,41	0,00	12,50	0,00	35,41	0,00
107 01 07	5880	Cadeira fixa, assento e costa em madeira, estr	01	01/2002	35,41	0,00	0,00	35,41	35,41	0,00	12,50	0,00	35,41	0,00
107 01 07	5881	Cadeira fixa, assento e costa em madeira, estr	01	01/2002	35,41	0,00	0,00	35,41	35,41	0,00	12,50	0,00	35,41	0,00
107 01 07	5882	Cadeira fixa, assento e costa em madeira, estr	01	01/2002	35,41	0,00	0,00	35,41	35,41	0,00	12,50	0,00	35,41	0,00
107 01 07	5883	Cadeira fixa, assento e costa em madeira, estr	01	01/2002	35,41	0,00	0,00	35,41	35,41	0,00	12,50	0,00	35,41	0,00
107 01 07	5884	Cadeira fixa, assento e costa em madeira, estr	01	01/2002	35,41	0,00	0,00	35,41	35,41	0,00	12,50	0,00	35,41	0,00
107 01 07	5885	Cadeira fixa, assento e costa em madeira, estr	01	01/2002	35,41	0,00	0,00	35,41	35,41	0,00	12,50	0,00	35,41	0,00
107 01 07	5886	Cadeira fixa, assento e costa em madeira, estr	01	01/2002	35,41	0,00	0,00	35,41	35,41	0,00	12,50	0,00	35,41	0,00
106 02 06	5887	Mesa individual, estrutura em tubo, tampo em :	01	01/2002	59,86	0,00	0,00	59,86	59,86	0,00	12,50	0,00	59,86	0,00
106 02 06	5888	Mesa individual, estrutura em tubo, tampo em :	01	01/2002	59,86	0,00	0,00	59,86	59,86	0,00	12,50	0,00	59,86	0,00
106 02 06	5889	Mesa individual, estrutura em tubo, tampo em :	01	01/2002	59,86	0,00	0,00	59,86	59,86	0,00	12,50	0,00	59,86	0,00
106 02 06	5890	Mesa individual, estrutura em tubo, tampo em :	01	01/2002	59,86	0,00	0,00	59,86	59,86	0,00	12,50	0,00	59,86	0,00



## Município de Ourém

# Ficha de amortizações por conta

Ano: 2017

Bem			Aquisição		Alterações patrimoniais		Valor bruto	Amortizações					Situação atual do bem	
GH	Nº Invent.	Descrição do bem	Tipo	Data	Valor aquisição /avaliação	Aumentos	Diminuições	Anos ant.	Exercício			Acum ulados	Valor patrim.liq.	
									Extraord.	Taxa	Valor			
Classificação patrimonial: 423														
106 02 06	5891	Mesa individual, estrutura em tubo, tampo em : 01	01	01/2002	59,86	0,00	0,00	59,86	59,86	0,00	12,50	0,00	59,86	0,00
106 02 06	5892	Mesa individual, estrutura em tubo, tampo em : 01	01	01/2002	59,86	0,00	0,00	59,86	59,86	0,00	12,50	0,00	59,86	0,00
106 02 06	5893	Mesa individual, estrutura em tubo, tampo em : 01	01	01/2002	59,86	0,00	0,00	59,86	59,86	0,00	12,50	0,00	59,86	0,00
106 02 06	5894	Mesa individual, estrutura em tubo, tampo em : 01	01	01/2002	59,86	0,00	0,00	59,86	59,86	0,00	12,50	0,00	59,86	0,00
106 02 06	5895	Mesa individual, estrutura em tubo, tampo em : 01	01	01/2002	59,86	0,00	0,00	59,86	59,86	0,00	12,50	0,00	59,86	0,00
106 02 06	5896	Mesa individual, estrutura em tubo, tampo em : 01	01	01/2002	59,86	0,00	0,00	59,86	59,86	0,00	12,50	0,00	59,86	0,00
106 02 06	5897	Mesa individual, estrutura em tubo, tampo em : 01	01	01/2002	59,86	0,00	0,00	59,86	59,86	0,00	12,50	0,00	59,86	0,00
106 02 06	5898	Mesa individual, estrutura em tubo, tampo em : 01	01	01/2002	59,86	0,00	0,00	59,86	59,86	0,00	12,50	0,00	59,86	0,00
106 02 06	5899	Mesa individual, estrutura em tubo, tampo em : 01	01	01/2002	59,86	0,00	0,00	59,86	59,86	0,00	12,50	0,00	59,86	0,00
106 02 06	5900	Mesa individual, estrutura em tubo, tampo em : 01	01	01/2002	59,86	0,00	0,00	59,86	59,86	0,00	12,50	0,00	59,86	0,00
106 02 06	5901	Mesa individual, estrutura em tubo, tampo em : 01	01	01/2002	59,86	0,00	0,00	59,86	59,86	0,00	12,50	0,00	59,86	0,00
106 02 06	5902	Mesa individual, estrutura em tubo, tampo em : 01	01	01/2002	59,86	0,00	0,00	59,86	59,86	0,00	12,50	0,00	59,86	0,00
106 02 06	5903	Mesa individual, estrutura em tubo, tampo em : 01	01	01/2002	59,86	0,00	0,00	59,86	59,86	0,00	12,50	0,00	59,86	0,00
106 02 06	5904	Mesa individual, estrutura em tubo, tampo em : 01	01	01/2002	59,86	0,00	0,00	59,86	59,86	0,00	12,50	0,00	59,86	0,00
106 02 06	5905	Mesa individual, estrutura em tubo, tampo em : 01	01	01/2002	59,86	0,00	0,00	59,86	59,86	0,00	12,50	0,00	59,86	0,00
106 02 06	5906	Mesa individual, estrutura em tubo, tampo em : 01	01	01/2002	59,86	0,00	0,00	59,86	59,86	0,00	12,50	0,00	59,86	0,00
106 02 06	5907	Mesa individual, estrutura em tubo, tampo em : 01	01	01/2002	59,86	0,00	0,00	59,86	59,86	0,00	12,50	0,00	59,86	0,00
106 02 06	5908	Mesa individual, estrutura em tubo, tampo em : 01	01	01/2002	59,86	0,00	0,00	59,86	59,86	0,00	12,50	0,00	59,86	0,00
106 02 06	5909	Mesa individual, estrutura em tubo, tampo em : 01	01	01/2002	59,86	0,00	0,00	59,86	59,86	0,00	12,50	0,00	59,86	0,00
106 02 06	5910	Mesa individual, estrutura em tubo, tampo em : 01	01	01/2002	59,86	0,00	0,00	59,86	59,86	0,00	12,50	0,00	59,86	0,00
107 01 02	5911	Armário metálico cinzento com 2 portas de per	01	01/2002	411,51	0,00	0,00	411,51	411,51	0,00	12,50	0,00	411,51	0,00
107 01 07	5912	Cadeira fixa, assento e costa madeira, estrutut	01	01/2002	68,83	0,00	0,00	68,83	68,83	0,00	12,50	0,00	68,83	0,00
107 01 23	5913	Secretária de professor, estrutura em tubo e ta	01	01/2002	194,53	0,00	0,00	194,53	194,53	0,00	12,50	0,00	194,53	0,00
103 01 04	5914	Bloco gavetas rodado, estrutura metálica tamp	01	01/2002	134,68	0,00	0,00	134,68	134,68	0,00	12,50	0,00	134,68	0,00
107 01 21	5915	Papeleira em alumínio cinzenta - cesto de papi	01	01/2002	61,85	0,00	0,00	61,85	61,85	0,00	12,50	0,00	61,85	0,00
107 01 21	5916	Papeleira em alumínio cinzenta - cesto de papi	01	01/2002	61,85	0,00	0,00	61,85	61,85	0,00	12,50	0,00	61,85	0,00
106 02 15	5917	Quadro escolar, de porcelana branco com 2,5*	01	01/2002	232,94	0,00	0,00	232,94	232,94	0,00	12,50	0,00	232,94	0,00
107 01 07	5919	Cadeira fixa, assento e costa em madeira, estr	01	01/2002	35,41	0,00	0,00	35,41	35,41	0,00	12,50	0,00	35,41	0,00
107 01 07	5920	Cadeira fixa, assento e costa em madeira, estr	01	01/2002	35,41	0,00	0,00	35,41	35,41	0,00	12,50	0,00	35,41	0,00





Município de Ourém

## Ficha de amortizações por conta

Ano: 2017

Bem			Aquisição		Alterações patrimoniais		Valor bruto		Amortizações				Situação atual do bem	
GH	Nº Invent.	Descrição do bem	Tipo	Data	Valor aquisição /avaliação	Aumentos	Diminuições		Anos ant.	Exercício			Acum ulados	Valor patrim.liq.
										Extraord.	Taxa	Valor		
Classificação patrimonial: 423														
107 01 07	5921	Cadeira fixa, assento e costa em madeira, estr	01	01/2002	35,41	0,00	0,00	35,41	35,41	0,00	12,50	0,00	35,41	0,00
107 01 07	5922	Cadeira fixa, assento e costa em madeira, estr	01	01/2002	35,41	0,00	0,00	35,41	35,41	0,00	12,50	0,00	35,41	0,00
107 01 07	5923	Cadeira fixa, assento e costa em madeira, estr	01	01/2002	35,41	0,00	0,00	35,41	35,41	0,00	12,50	0,00	35,41	0,00
107 01 07	5924	Cadeira fixa, assento e costa em madeira, estr	01	01/2002	35,41	0,00	0,00	35,41	35,41	0,00	12,50	0,00	35,41	0,00
107 01 07	5925	Cadeira fixa, assento e costa em madeira, estr	01	01/2002	35,41	0,00	0,00	35,41	35,41	0,00	12,50	0,00	35,41	0,00
107 01 07	5926	Cadeira fixa, assento e costa em madeira, estr	01	01/2002	35,41	0,00	0,00	35,41	35,41	0,00	12,50	0,00	35,41	0,00
107 01 07	5927	Cadeira fixa, assento e costa em madeira, estr	01	01/2002	35,41	0,00	0,00	35,41	35,41	0,00	12,50	0,00	35,41	0,00
107 01 07	5928	Cadeira fixa, assento e costa em madeira, estr	01	01/2002	35,41	0,00	0,00	35,41	35,41	0,00	12,50	0,00	35,41	0,00
107 01 07	5929	Cadeira fixa, assento e costa em madeira, estr	01	01/2002	35,41	0,00	0,00	35,41	35,41	0,00	12,50	0,00	35,41	0,00
107 01 07	5930	Cadeira fixa, assento e costa em madeira, estr	01	01/2002	35,41	0,00	0,00	35,41	35,41	0,00	12,50	0,00	35,41	0,00
107 01 07	5931	Cadeira fixa, assento e costa em madeira, estr	01	01/2002	35,41	0,00	0,00	35,41	35,41	0,00	12,50	0,00	35,41	0,00
107 01 07	5932	Cadeira fixa, assento e costa em madeira, estr	01	01/2002	35,41	0,00	0,00	35,41	35,41	0,00	12,50	0,00	35,41	0,00
107 01 07	5933	Cadeira fixa, assento e costa em madeira, estr	01	01/2002	35,41	0,00	0,00	35,41	35,41	0,00	12,50	0,00	35,41	0,00
107 01 07	5934	Cadeira fixa, assento e costa em madeira, estr	01	01/2002	35,41	0,00	0,00	35,41	35,41	0,00	12,50	0,00	35,41	0,00
107 01 07	5935	Cadeira fixa, assento e costa em madeira, estr	01	01/2002	35,41	0,00	0,00	35,41	35,41	0,00	12,50	0,00	35,41	0,00
107 01 07	5936	Cadeira fixa, assento e costa em madeira, estr	01	01/2002	35,41	0,00	0,00	35,41	35,41	0,00	12,50	0,00	35,41	0,00
107 01 07	5937	Cadeira fixa, assento e costa em madeira, estr	01	01/2002	35,41	0,00	0,00	35,41	35,41	0,00	12,50	0,00	35,41	0,00
107 01 07	5938	Cadeira fixa, assento e costa em madeira, estr	01	01/2002	35,41	0,00	0,00	35,41	35,41	0,00	12,50	0,00	35,41	0,00
107 01 07	5939	Cadeira fixa, assento e costa em madeira, estr	01	01/2002	35,41	0,00	0,00	35,41	35,41	0,00	12,50	0,00	35,41	0,00
107 01 07	5940	Cadeira fixa, assento e costa em madeira, estr	01	01/2002	35,41	0,00	0,00	35,41	35,41	0,00	12,50	0,00	35,41	0,00
107 01 07	5941	Cadeira fixa, assento e costa em madeira, estr	01	01/2002	35,41	0,00	0,00	35,41	35,41	0,00	12,50	0,00	35,41	0,00
107 01 07	5942	Cadeira fixa, assento e costa em madeira, estr	01	01/2002	35,41	0,00	0,00	35,41	35,41	0,00	12,50	0,00	35,41	0,00
107 01 07	5943	Cadeira fixa, assento e costa em madeira, estr	01	01/2002	35,41	0,00	0,00	35,41	35,41	0,00	12,50	0,00	35,41	0,00
106 02 06	5944	Mesa individual, estrutura em tubo, tampo em :	01	01/2002	59,86	0,00	0,00	59,86	59,86	0,00	12,50	0,00	59,86	0,00
106 02 06	5945	Mesa individual, estrutura em tubo, tampo em :	01	01/2002	59,86	0,00	0,00	59,86	59,86	0,00	12,50	0,00	59,86	0,00
106 02 06	5946	Mesa individual, estrutura em tubo, tampo em :	01	01/2002	59,86	0,00	0,00	59,86	59,86	0,00	12,50	0,00	59,86	0,00
106 02 06	5947	Mesa individual, estrutura em tubo, tampo em :	01	01/2002	59,86	0,00	0,00	59,86	59,86	0,00	12,50	0,00	59,86	0,00
106 02 06	5948	Mesa individual, estrutura em tubo, tampo em :	01	01/2002	59,86	0,00	0,00	59,86	59,86	0,00	12,50	0,00	59,86	0,00
106 02 06	5949	Mesa individual, estrutura em tubo, tampo em :	01	01/2002	59,86	0,00	0,00	59,86	59,86	0,00	12,50	0,00	59,86	0,00



## Município de Ourém

# Ficha de amortizações por conta

Ano: 2017

Bem			Aquisição		Alterações patrimoniais		Valor bruto	Amortizações					Situação atual do bem	
GH	Nº Invent.	Descrição do bem	Tipo	Data	Valor aquisição /avaliação	Aumentos	Diminuições	Anos ant.	Exercício			Acum ulados	Valor patrim.liq.	
									Extraord.	Taxa	Valor			
Classificação patrimonial: 423														
106 02 06	5950	Mesa individual, estrutura em tubo, tampo em : 01	01	01/2002	59,86	0,00	0,00	59,86	59,86	0,00	12,50	0,00	59,86	0,00
106 02 06	5951	Mesa individual, estrutura em tubo, tampo em : 01	01	01/2002	59,86	0,00	0,00	59,86	59,86	0,00	12,50	0,00	59,86	0,00
106 02 06	5952	Mesa individual, estrutura em tubo, tampo em : 01	01	01/2002	59,86	0,00	0,00	59,86	59,86	0,00	12,50	0,00	59,86	0,00
106 02 06	5953	Mesa individual, estrutura em tubo, tampo em : 01	01	01/2002	59,86	0,00	0,00	59,86	59,86	0,00	12,50	0,00	59,86	0,00
106 02 06	5954	Mesa individual, estrutura em tubo, tampo em : 01	01	01/2002	59,86	0,00	0,00	59,86	59,86	0,00	12,50	0,00	59,86	0,00
106 02 06	5955	Mesa individual, estrutura em tubo, tampo em : 01	01	01/2002	59,86	0,00	0,00	59,86	59,86	0,00	12,50	0,00	59,86	0,00
106 02 06	5956	Mesa individual, estrutura em tubo, tampo em : 01	01	01/2002	59,86	0,00	0,00	59,86	59,86	0,00	12,50	0,00	59,86	0,00
106 02 06	5957	Mesa individual, estrutura em tubo, tampo em : 01	01	01/2002	59,86	0,00	0,00	59,86	59,86	0,00	12,50	0,00	59,86	0,00
106 02 06	5958	Mesa individual, estrutura em tubo, tampo em : 01	01	01/2002	59,86	0,00	0,00	59,86	59,86	0,00	12,50	0,00	59,86	0,00
106 02 06	5959	Mesa individual, estrutura em tubo, tampo em : 01	01	01/2002	59,86	0,00	0,00	59,86	59,86	0,00	12,50	0,00	59,86	0,00
106 02 06	5960	Mesa individual, estrutura em tubo, tampo em : 01	01	01/2002	59,86	0,00	0,00	59,86	59,86	0,00	12,50	0,00	59,86	0,00
106 02 06	5961	Mesa individual, estrutura em tubo, tampo em : 01	01	01/2002	59,86	0,00	0,00	59,86	59,86	0,00	12,50	0,00	59,86	0,00
106 02 06	5962	Mesa individual, estrutura em tubo, tampo em : 01	01	01/2002	59,86	0,00	0,00	59,86	59,86	0,00	12,50	0,00	59,86	0,00
106 02 06	5963	Mesa individual, estrutura em tubo, tampo em : 01	01	01/2002	59,86	0,00	0,00	59,86	59,86	0,00	12,50	0,00	59,86	0,00
106 02 06	5964	Mesa individual, estrutura em tubo, tampo em : 01	01	01/2002	59,86	0,00	0,00	59,86	59,86	0,00	12,50	0,00	59,86	0,00
106 02 06	5965	Mesa individual, estrutura em tubo, tampo em : 01	01	01/2002	59,86	0,00	0,00	59,86	59,86	0,00	12,50	0,00	59,86	0,00
106 02 06	5966	Mesa individual, estrutura em tubo, tampo em : 01	01	01/2002	59,86	0,00	0,00	59,86	59,86	0,00	12,50	0,00	59,86	0,00
106 02 06	5967	Mesa individual, estrutura em tubo, tampo em : 01	01	01/2002	59,86	0,00	0,00	59,86	59,86	0,00	12,50	0,00	59,86	0,00
107 01 02	5968	Armário metálico cinzento com 2 portas de per	01	01/2002	411,51	0,00	0,00	411,51	411,51	0,00	12,50	0,00	411,51	0,00
107 01 07	5969	Cadeira fixa, assento e costa madeira, estrutut	01	01/2002	68,83	0,00	0,00	68,83	68,83	0,00	12,50	0,00	68,83	0,00
107 01 23	5970	Secretária de professor, estrutura em tubo e ta	01	01/2002	194,53	0,00	0,00	194,53	194,53	0,00	12,50	0,00	194,53	0,00
103 01 04	5971	Bloco gavetas rodado, estrutura metálica tamp	01	01/2002	134,68	0,00	0,00	134,68	134,68	0,00	12,50	0,00	134,68	0,00
106 02 15	5972	Quadro escolar, de porcelana branco com 2,5*	01	01/2002	232,94	0,00	0,00	232,94	232,94	0,00	12,50	0,00	232,94	0,00
107 01 21	5973	Papeleira em aluminio cinzenta - cesto de pape	01	01/2002	61,85	0,00	0,00	61,85	61,85	0,00	12,50	0,00	61,85	0,00
107 01 21	5974	Papeleira em aluminio cinzenta - cesto de pape	01	01/2002	61,85	0,00	0,00	61,85	61,85	0,00	12,50	0,00	61,85	0,00
107 01 07	5978	Cadeira fixa, assento e costa em madeira, estr	01	01/2002	35,41	0,00	0,00	35,41	35,41	0,00	12,50	0,00	35,41	0,00
107 01 07	5979	Cadeira fixa, assento e costa em madeira, estr	01	01/2002	35,41	0,00	0,00	35,41	35,41	0,00	12,50	0,00	35,41	0,00
107 01 07	5980	Cadeira fixa, assento e costa em madeira, estr	01	01/2002	35,41	0,00	0,00	35,41	35,41	0,00	12,50	0,00	35,41	0,00
107 01 07	5981	Cadeira fixa, assento e costa em madeira, estr	01	01/2002	35,41	0,00	0,00	35,41	35,41	0,00	12,50	0,00	35,41	0,00



Município de Ourém

## Ficha de amortizações por conta

Ano: 2017

Bem			Aquisição		Alterações patrimoniais		Valor bruto		Amortizações				Situação atual do bem	
GH	Nº Invent.	Descrição do bem	Tipo	Data	Valor aquisição /avaliação	Aumentos	Diminuições		Anos ant.	Exercício		Acum ulados	Valor patrim.liq.	
										Extraord.	Taxa Valor			
Classificação patrimonial: 423														
107 01 07	5982	Cadeira fixa, assento e costa em madeira, estr	01	01/2002	35,41	0,00	0,00	35,41	35,41	0,00	12,50	0,00	35,41	0,00
107 01 07	5983	Cadeira fixa, assento e costa em madeira, estr	01	01/2002	35,41	0,00	0,00	35,41	35,41	0,00	12,50	0,00	35,41	0,00
107 01 07	5984	Cadeira fixa, assento e costa em madeira, estr	01	01/2002	35,41	0,00	0,00	35,41	35,41	0,00	12,50	0,00	35,41	0,00
107 01 07	5985	Cadeira fixa, assento e costa em madeira, estr	01	01/2002	35,41	0,00	0,00	35,41	35,41	0,00	12,50	0,00	35,41	0,00
107 01 07	5986	Cadeira fixa, assento e costa em madeira, estr	01	01/2002	35,41	0,00	0,00	35,41	35,41	0,00	12,50	0,00	35,41	0,00
107 01 07	5987	Cadeira fixa, assento e costa em madeira, estr	01	01/2002	35,41	0,00	0,00	35,41	35,41	0,00	12,50	0,00	35,41	0,00
107 01 07	5988	Cadeira fixa, assento e costa em madeira, estr	01	01/2002	35,41	0,00	0,00	35,41	35,41	0,00	12,50	0,00	35,41	0,00
107 01 07	5989	Cadeira fixa, assento e costa em madeira, estr	01	01/2002	35,41	0,00	0,00	35,41	35,41	0,00	12,50	0,00	35,41	0,00
107 01 07	5990	Cadeira fixa, assento e costa em madeira, estr	01	01/2002	35,41	0,00	0,00	35,41	35,41	0,00	12,50	0,00	35,41	0,00
107 01 07	5991	Cadeira fixa, assento e costa em madeira, estr	01	01/2002	35,41	0,00	0,00	35,41	35,41	0,00	12,50	0,00	35,41	0,00
107 01 07	5992	Cadeira fixa, assento e costa em madeira, estr	01	01/2002	35,41	0,00	0,00	35,41	35,41	0,00	12,50	0,00	35,41	0,00
107 01 07	5993	Cadeira fixa, assento e costa em madeira, estr	01	01/2002	35,41	0,00	0,00	35,41	35,41	0,00	12,50	0,00	35,41	0,00
107 01 07	5994	Cadeira fixa, assento e costa em madeira, estr	01	01/2002	35,41	0,00	0,00	35,41	35,41	0,00	12,50	0,00	35,41	0,00
107 01 07	5995	Cadeira fixa, assento e costa em madeira, estr	01	01/2002	35,41	0,00	0,00	35,41	35,41	0,00	12,50	0,00	35,41	0,00
107 01 07	5996	Cadeira fixa, assento e costa em madeira, estr	01	01/2002	32,42	0,00	0,00	32,42	32,42	0,00	12,50	0,00	32,42	0,00
107 01 07	5997	Cadeira fixa, assento e costa em madeira, estr	01	01/2002	32,42	0,00	0,00	32,42	32,42	0,00	12,50	0,00	32,42	0,00
107 01 07	5998	Cadeira fixa, assento e costa em madeira, estr	01	01/2002	32,42	0,00	0,00	32,42	32,42	0,00	12,50	0,00	32,42	0,00
107 01 07	5999	Cadeira fixa, assento e costa em madeira, estr	01	01/2002	32,42	0,00	0,00	32,42	32,42	0,00	12,50	0,00	32,42	0,00
107 01 07	6000	Cadeira fixa, assento e costa em madeira, estr	01	01/2002	32,42	0,00	0,00	32,42	32,42	0,00	12,50	0,00	32,42	0,00
107 01 07	6001	Cadeira fixa, assento e costa em madeira, estr	01	01/2002	32,42	0,00	0,00	32,42	32,42	0,00	12,50	0,00	32,42	0,00
107 01 07	6002	Cadeira fixa, assento e costa em madeira, estr	01	01/2002	32,42	0,00	0,00	32,42	32,42	0,00	12,50	0,00	32,42	0,00
107 01 20	6003	Mesa redonda, estrutura ferro cinzento, tampo	01	01/2002	98,76	0,00	0,00	98,76	98,76	0,00	12,50	0,00	98,76	0,00
107 01 20	6004	Mesa redonda, estrutura ferro cinzento, tampo	01	01/2002	98,76	0,00	0,00	98,76	98,76	0,00	12,50	0,00	98,76	0,00
107 01 20	6005	Mesa redonda, estrutura ferro cinzento, tampo	01	01/2002	98,76	0,00	0,00	98,76	98,76	0,00	12,50	0,00	98,76	0,00
107 01 20	6006	Mesa redonda, estrutura ferro cinzento, tampo	01	01/2002	98,76	0,00	0,00	98,76	98,76	0,00	12,50	0,00	98,76	0,00
107 01 20	6007	Mesa redonda, estrutura ferro cinzento, tampo	01	01/2002	98,76	0,00	0,00	98,76	98,76	0,00	12,50	0,00	98,76	0,00
107 01 99	6008	Banco rectangular estrutura tubo com ripas de	01	01/2002	74,82	0,00	0,00	74,82	74,82	0,00	12,50	0,00	74,82	0,00
107 01 99	6009	Banco rectangular estrutura tubo com ripas de	01	01/2002	74,82	0,00	0,00	74,82	74,82	0,00	12,50	0,00	74,82	0,00
107 01 99	6010	Banco rectangular estrutura tubo com ripas de	01	01/2002	74,82	0,00	0,00	74,82	74,82	0,00	12,50	0,00	74,82	0,00



## Município de Ourém

# Ficha de amortizações por conta

Ano: 2017

Bem			Aquisição		Alterações patrimoniais		Valor bruto	Amortizações					Situação atual do bem	
GH	Nº Invent.	Descrição do bem	Tipo	Data	Valor aquisição /avaliação	Aumentos	Diminuições	Anos ant.	Exercício		Acum ulados	Valor patrim.liq.		
									Extraord.	Taxa				
Classificação patrimonial: 423														
107 01 99	6011	Banco rectangular estrutura tubo com ripas de	01	01/2002	74,82	0,00	0,00	74,82	74,82	0,00	12,50	0,00	74,82	0,00
107 01 20	6012	Mesa redonda, estrutura ferro cinzento, tampo	01	01/2002	98,76	0,00	0,00	98,76	98,76	0,00	12,50	0,00	98,76	0,00
107 01 07	6013	Cadeira fixa, assento e costa em madeira, estr	01	01/2002	32,42	0,00	0,00	32,42	32,42	0,00	12,50	0,00	32,42	0,00
107 01 07	6014	Cadeira fixa, assento e costa em madeira, estr	01	01/2002	32,42	0,00	0,00	32,42	32,42	0,00	12,50	0,00	32,42	0,00
107 01 07	6015	Cadeira fixa, assento e costa em madeira, estr	01	01/2002	32,42	0,00	0,00	32,42	32,42	0,00	12,50	0,00	32,42	0,00
107 01 07	6016	Cadeira fixa, assento e costa em madeira, estr	01	01/2002	32,42	0,00	0,00	32,42	32,42	0,00	12,50	0,00	32,42	0,00
107 01 24	6017	Sofá individual revestido a pele sintética de cor	01	01/2002	389,06	0,00	0,00	389,06	389,06	0,00	12,50	0,00	389,06	0,00
107 01 24	6018	Sofá individual revestido a pele sintética de cor	01	01/2002	389,06	0,00	0,00	389,06	389,06	0,00	12,50	0,00	389,06	0,00
107 01 20	6019	Mesa de apoio redonda em aluminio	01	01/2002	134,68	0,00	0,00	134,68	134,68	0,00	12,50	0,00	134,68	0,00
107 01 99	6020	Porta guarda chuvas com estrutura em ferro de	01	01/2002	59,86	0,00	0,00	59,86	59,86	0,00	12,50	0,00	59,86	0,00
107 01 99	6021	Porta guarda chuvas com estrutura em ferro de	01	01/2002	59,86	0,00	0,00	59,86	59,86	0,00	12,50	0,00	59,86	0,00
107 01 21	6022	Papeleira em aluminio cinzenta - cesto de pape	01	01/2002	61,85	0,00	0,00	61,85	61,85	0,00	12,50	0,00	61,85	0,00
107 01 99	6023	Floreiras redondas com rodas, em aluminio	01	01/2002	59,86	0,00	0,00	59,86	59,86	0,00	12,50	0,00	59,86	0,00
107 01 99	6024	Floreiras redondas com rodas, em aluminio	01	01/2002	59,86	0,00	0,00	59,86	59,86	0,00	12,50	0,00	59,86	0,00
107 01 99	6025	Floreiras redondas com rodas, em aluminio	01	01/2002	59,86	0,00	0,00	59,86	59,86	0,00	12,50	0,00	59,86	0,00
107 01 99	6026	Conjunto de espumas em cunha,2 amarelas, 2	01	01/2002	454,92	0,00	0,00	454,92	454,92	0,00	12,50	0,00	454,92	0,00
107 01 99	6027	Conjunto de espumas de poltrona em cunha, 2	01	01/2002	622,50	0,00	0,00	622,50	622,50	0,00	12,50	0,00	622,50	0,00
107 01 99	6028	Conjunto de espumas de poltrona, 2 amarelas,	01	01/2002	607,56	0,00	0,00	607,56	607,56	0,00	12,50	0,00	607,56	0,00
107 01 99	6029	Conjunto de espumas de 4º circulo, 1 amarela,	01	01/2002	365,12	0,00	0,00	365,12	365,12	0,00	12,50	0,00	365,12	0,00
107 01 99	6030	Conjunto de espumas rectangulares,2 amare.,	01	01/2002	451,92	0,00	0,00	451,92	451,92	0,00	12,50	0,00	451,92	0,00
107 01 99	6031	Conjunto de espumas tipo divã, 2 amarelas, 2	01	01/2002	840,96	0,00	0,00	840,96	840,96	0,00	12,50	0,00	840,96	0,00
107 01 20	6032	Mesa rectangular, estrututa em ferro cinzento e	01	01/2002	578,61	0,00	0,00	578,61	578,61	0,00	12,50	0,00	578,61	0,00
107 01 07	6033	Cadeira fixa, assento e costa madeira, estrutut	01	01/2002	68,83	0,00	0,00	68,83	68,83	0,00	12,50	0,00	68,83	0,00
107 01 07	6034	Cadeira fixa, assento e costa madeira, estrutut	01	01/2002	68,83	0,00	0,00	68,83	68,83	0,00	12,50	0,00	68,83	0,00
107 01 07	6035	Cadeira fixa, assento e costa madeira, estrutut	01	01/2002	68,83	0,00	0,00	68,83	68,83	0,00	12,50	0,00	68,83	0,00
107 01 07	6036	Cadeira fixa, assento e costa madeira, estrutut	01	01/2002	68,83	0,00	0,00	68,83	68,83	0,00	12,50	0,00	68,83	0,00
107 01 07	6037	Cadeira fixa, assento e costa madeira, estrutut	01	01/2002	68,83	0,00	0,00	68,83	68,83	0,00	12,50	0,00	68,83	0,00
107 01 07	6038	Cadeira fixa, assento e costa madeira, estrutut	01	01/2002	68,83	0,00	0,00	68,83	68,83	0,00	12,50	0,00	68,83	0,00
107 01 07	6039	Cadeira fixa, assento e costa madeira, estrutut	01	01/2002	68,83	0,00	0,00	68,83	68,83	0,00	12,50	0,00	68,83	0,00



## Município de Ourém

# Ficha de amortizações por conta

Ano: 2017

Bem			Aquisição		Alterações patrimoniais		Valor bruto	Amortizações					Situação atual do bem	
GH	Nº Invent.	Descrição do bem	Tipo	Data	Valor aquisição /avaliação	Aumentos	Diminuições	Anos ant.	Exercício			Acum ulados	Valor patrim.liq.	
									Extraord.	Taxa	Valor			
Classificação patrimonial: 423														
107 01 07	6040	Cadeira fixa, assento e costa madeira, estrutut	01	01/2002	68,83	0,00	0,00	68,83	68,83	0,00	12,50	0,00	68,83	0,00
107 01 07	6041	Cadeira fixa, assento e costa madeira, estrutut	01	01/2002	68,83	0,00	0,00	68,83	68,83	0,00	12,50	0,00	68,83	0,00
107 01 07	6042	Cadeira fixa, assento e costa madeira, estrutut	01	01/2002	68,83	0,00	0,00	68,83	68,83	0,00	12,50	0,00	68,83	0,00
107 01 02	6043	Armário metálico cinzento com 2 portas de per	01	01/2002	411,51	0,00	0,00	411,51	411,51	0,00	12,50	0,00	411,51	0,00
107 01 06	6044	Bengaleiro/cabide metálico de cor cinzenta	01	01/2002	152,13	0,00	0,00	152,13	152,13	0,00	12,50	0,00	152,13	0,00
107 01 20	6045	Mesa redonda, estrututa em ferro cinzento e ta	01	01/2002	244,41	0,00	0,00	244,41	244,41	0,00	12,50	0,00	244,41	0,00
107 01 20	6046	Mesa redonda, estrututa em ferro cinzento e ta	01	01/2002	244,41	0,00	0,00	244,41	244,41	0,00	12,50	0,00	244,41	0,00
107 01 07	6047	Cadeira fixa, assento e costa madeira, estrutut	01	01/2002	68,83	0,00	0,00	68,83	68,83	0,00	12,50	0,00	68,83	0,00
107 01 07	6048	Cadeira fixa, assento e costa madeira, estrutut	01	01/2002	68,83	0,00	0,00	68,83	68,83	0,00	12,50	0,00	68,83	0,00
107 01 07	6049	Cadeira fixa, assento e costa madeira, estrutut	01	01/2002	68,83	0,00	0,00	68,83	68,83	0,00	12,50	0,00	68,83	0,00
107 01 07	6050	Cadeira fixa, assento e costa madeira, estrutut	01	01/2002	68,83	0,00	0,00	68,83	68,83	0,00	12,50	0,00	68,83	0,00
107 01 07	6051	Cadeira fixa, assento e costa madeira, estrutut	01	01/2002	68,83	0,00	0,00	68,83	68,83	0,00	12,50	0,00	68,83	0,00
107 01 07	6052	Cadeira fixa, assento e costa madeira, estrutut	01	01/2002	68,83	0,00	0,00	68,83	68,83	0,00	12,50	0,00	68,83	0,00
107 01 07	6053	Cadeira fixa, assento e costa madeira, estrutut	01	01/2002	68,83	0,00	0,00	68,83	68,83	0,00	12,50	0,00	68,83	0,00
107 01 07	6054	Cadeira fixa, assento e costa madeira, estrutut	01	01/2002	68,83	0,00	0,00	68,83	68,83	0,00	12,50	0,00	68,83	0,00
107 01 24	6055	Sofá individual revestido a pele sintética de coi	01	01/2002	283,32	0,00	0,00	283,32	283,32	0,00	12,50	0,00	283,32	0,00
107 01 24	6056	Sofá individual revestido a pele sintética de coi	01	01/2002	283,32	0,00	0,00	283,32	283,32	0,00	12,50	0,00	283,32	0,00
107 01 24	6057	Sofá individual revestido a pele sintética de coi	01	01/2002	283,32	0,00	0,00	283,32	283,32	0,00	12,50	0,00	283,32	0,00
107 01 06	6058	Bengaleiro/cabide metálico de cor cinzenta	01	01/2002	152,13	0,00	0,00	152,13	152,13	0,00	12,50	0,00	152,13	0,00
107 02 06	6059	Cinzeiro metálico de cor cinzenta	01	01/2002	155,13	0,00	0,00	155,13	155,13	0,00	12,50	0,00	155,13	0,00
107 01 21	6060	Papeleira em alumínio cinzenta - cesto de papi	01	01/2002	61,85	0,00	0,00	61,85	61,85	0,00	12,50	0,00	61,85	0,00
107 01 02	6061	Armário metálico cinzento com 2 portas de per	01	01/2002	411,51	0,00	0,00	411,51	411,51	0,00	12,50	0,00	411,51	0,00
107 01 02	6062	Armário metálico cinzento com 2 portas de per	01	01/2002	411,51	0,00	0,00	411,51	411,51	0,00	12,50	0,00	411,51	0,00
106 02 06	6063	Mesa individual, estrutura em tubo, tampo em :	01	01/2002	59,86	0,00	0,00	59,86	59,86	0,00	12,50	0,00	59,86	0,00
107 01 07	6064	Cadeira fixa, estrutura em ferro, assento em m	01	01/2002	57,86	0,00	0,00	57,86	57,86	0,00	12,50	0,00	57,86	0,00
107 01 07	6065	Cadeira fixa, estrutura em ferro, assento em m	01	01/2002	57,86	0,00	0,00	57,86	57,86	0,00	12,50	0,00	57,86	0,00
107 01 07	6066	Cadeira fixa, estrutura em ferro, assento em m	01	01/2002	57,86	0,00	0,00	57,86	57,86	0,00	12,50	0,00	57,86	0,00
107 01 07	6067	Cadeira fixa, estrutura em ferro, assento em m	01	01/2002	57,86	0,00	0,00	57,86	57,86	0,00	12,50	0,00	57,86	0,00
107 01 07	6068	Cadeira fixa, estrutura em ferro, assento em m	01	01/2002	57,86	0,00	0,00	57,86	57,86	0,00	12,50	0,00	57,86	0,00



## Município de Ourém

# Ficha de amortizações por conta

Ano: 2017

Bem			Aquisição		Alterações patrimoniais		Valor bruto	Amortizações					Situação atual do bem	
GH	Nº Invent.	Descrição do bem	Tipo	Data	Valor aquisição /avaliação	Aumentos	Diminuições	Anos ant.	Exercício			Acum ulados	Valor patrim.liq.	
									Extraord.	Taxa	Valor			
Classificação patrimonial: 423														
107 01 07	6069	Cadeira fixa, estrutura em ferro, assento em m	01	01/2002	57,86	0,00	0,00	57,86	57,86	0,00	12,50	0,00	57,86	0,00
107 01 07	6070	Cadeira fixa, estrutura em ferro, assento em m	01	01/2002	57,86	0,00	0,00	57,86	57,86	0,00	12,50	0,00	57,86	0,00
107 01 07	6071	Cadeira fixa, estrutura em ferro, assento em m	01	01/2002	57,86	0,00	0,00	57,86	57,86	0,00	12,50	0,00	57,86	0,00
107 01 07	6072	Cadeira fixa, estrutura em ferro, assento em m	01	01/2002	57,86	0,00	0,00	57,86	57,86	0,00	12,50	0,00	57,86	0,00
107 01 07	6073	Cadeira fixa, estrutura em ferro, assento em m	01	01/2002	57,86	0,00	0,00	57,86	57,86	0,00	12,50	0,00	57,86	0,00
107 01 07	6074	Cadeira fixa, estrutura em ferro, assento em m	01	01/2002	57,86	0,00	0,00	57,86	57,86	0,00	12,50	0,00	57,86	0,00
107 01 07	6075	Cadeira fixa, estrutura em ferro, assento em m	01	01/2002	57,86	0,00	0,00	57,86	57,86	0,00	12,50	0,00	57,86	0,00
107 01 07	6076	Cadeira fixa, estrutura em ferro, assento em m	01	01/2002	57,86	0,00	0,00	57,86	57,86	0,00	12,50	0,00	57,86	0,00
107 01 07	6077	Cadeira fixa, estrutura em ferro, assento em m	01	01/2002	57,86	0,00	0,00	57,86	57,86	0,00	12,50	0,00	57,86	0,00
107 01 07	6078	Cadeira fixa, estrutura em ferro, assento em m	01	01/2002	57,86	0,00	0,00	57,86	57,86	0,00	12,50	0,00	57,86	0,00
107 01 07	6079	Cadeira fixa, estrutura em ferro, assento em m	01	01/2002	57,86	0,00	0,00	57,86	57,86	0,00	12,50	0,00	57,86	0,00
107 01 07	6080	Cadeira fixa, estrutura em ferro, assento em m	01	01/2002	57,86	0,00	0,00	57,86	57,86	0,00	12,50	0,00	57,86	0,00
107 01 07	6081	Cadeira fixa, estrutura em ferro, assento em m	01	01/2002	57,86	0,00	0,00	57,86	57,86	0,00	12,50	0,00	57,86	0,00
107 01 07	6082	Cadeira fixa, estrutura em ferro, assento em m	01	01/2002	57,86	0,00	0,00	57,86	57,86	0,00	12,50	0,00	57,86	0,00
107 01 07	6083	Cadeira fixa, estrutura em ferro, assento em m	01	01/2002	57,86	0,00	0,00	57,86	57,86	0,00	12,50	0,00	57,86	0,00
107 01 20	6084	Mesa quadrada, estrutura em ferro, tampo em	01	01/2002	113,73	0,00	0,00	113,73	113,73	0,00	12,50	0,00	113,73	0,00
107 01 20	6085	Mesa quadrada, estrutura em ferro, tampo em	01	01/2002	113,73	0,00	0,00	113,73	113,73	0,00	12,50	0,00	113,73	0,00
107 01 20	6086	Mesa quadrada, estrutura em ferro, tampo em	01	01/2002	113,73	0,00	0,00	113,73	113,73	0,00	12,50	0,00	113,73	0,00
107 01 20	6087	Mesa quadrada, estrutura em ferro, tampo em	01	01/2002	113,73	0,00	0,00	113,73	113,73	0,00	12,50	0,00	113,73	0,00
107 01 20	6088	Mesa quadrada, estrutura em ferro, tampo em	01	01/2002	113,73	0,00	0,00	113,73	113,73	0,00	12,50	0,00	113,73	0,00
107 01 20	6089	Mesa quadrada, estrutura em ferro, tampo em	01	01/2002	113,73	0,00	0,00	113,73	113,73	0,00	12,50	0,00	113,73	0,00
107 01 20	6090	Mesa quadrada, estrutura em ferro, tampo em	01	01/2002	113,73	0,00	0,00	113,73	113,73	0,00	12,50	0,00	113,73	0,00
107 01 20	6091	Mesa quadrada, estrutura em ferro, tampo em	01	01/2002	113,73	0,00	0,00	113,73	113,73	0,00	12,50	0,00	113,73	0,00
107 01 20	6092	Mesa quadrada, estrutura em ferro, tampo em	01	01/2002	113,73	0,00	0,00	113,73	113,73	0,00	12,50	0,00	113,73	0,00
107 01 20	6093	Mesa quadrada, estrutura em ferro, tampo em	01	01/2002	113,73	0,00	0,00	113,73	113,73	0,00	12,50	0,00	113,73	0,00
107 01 02	6094	Armário metálico cinzento com 2 portas de per	01	01/2002	411,51	0,00	0,00	411,51	411,51	0,00	12,50	0,00	411,51	0,00
107 01 02	6095	Armário metálico cinzento com 2 portas de per	01	01/2002	411,51	0,00	0,00	411,51	411,51	0,00	12,50	0,00	411,51	0,00
107 01 21	6096	Papeleira em alumínio cinzenta - cesto de pap	01	01/2002	61,85	0,00	0,00	61,85	61,85	0,00	12,50	0,00	61,85	0,00
107 01 07	6097	Cadeira tipo sofá, estrutura ferro, assento e co	01	01/2002	174,58	0,00	0,00	174,58	174,58	0,00	12,50	0,00	174,58	0,00



## Município de Ourém

# Ficha de amortizações por conta

Ano: 2017

Bem			Aquisição		Alterações patrimoniais		Valor bruto	Amortizações					Situação atual do bem	
GH	Nº Invent.	Descrição do bem	Tipo	Data	Valor aquisição /avaliação	Aumentos	Diminuições	Anos ant.	Exercício			Acum ulados	Valor patrim.liq.	
									Extraord.	Taxa	Valor			
Classificação patrimonial: 423														
107 01 07	6098	Cadeira tipo sofá, estrutura ferro, assento e co:	01	01/2002	174,58	0,00	0,00	174,58	174,58	0,00	12,50	0,00	174,58	0,00
107 01 99	6099	Banco com estrutura em ferro assento em mac	01	01/2002	57,86	0,00	0,00	57,86	57,86	0,00	12,50	0,00	57,86	0,00
107 01 99	6100	Banco com estrutura em ferro assento em mac	01	01/2002	57,86	0,00	0,00	57,86	57,86	0,00	12,50	0,00	57,86	0,00
107 01 99	6101	Movel de suporte para tv e video, com rodas	01	01/2002	329,21	0,00	0,00	329,21	329,21	0,00	12,50	0,00	329,21	0,00
107 01 99	6102	Movel de suporte para computador, com rodas	01	01/2002	319,23	0,00	0,00	319,23	319,23	0,00	12,50	0,00	319,23	0,00
107 01 20	6103	Mesa redonda, estrututa em ferro cinzento, tan	01	01/2002	98,76	0,00	0,00	98,76	98,76	0,00	12,50	0,00	98,76	0,00
107 01 16	6104	Estante para livros com ilhargas laterais em m:	01	01/2002	399,04	0,00	0,00	399,04	399,04	0,00	12,50	0,00	399,04	0,00
107 01 16	6105	Estante para revistas com ilhargas laterais em	01	01/2002	409,01	0,00	0,00	409,01	409,01	0,00	12,50	0,00	409,01	0,00
107 01 16	6106	Estante para cd's com ilhargas laterais em mai	01	01/2002	538,94	0,00	0,00	538,94	538,94	0,00	12,50	0,00	538,94	0,00
107 01 16	6107	Estante para expositor com ilhargas laterais en	01	01/2002	438,94	0,00	0,00	438,94	438,94	0,00	12,50	0,00	438,94	0,00
107 01 99	6108	Caixa p/albums tipo caixa em madeira com tam	01	01/2002	139,66	0,00	0,00	139,66	139,66	0,00	12,50	0,00	139,66	0,00
107 01 07	6118	Cadeira fixa, assento e costa em madeira, estr	01	01/2002	32,42	0,00	0,00	32,42	32,42	0,00	12,50	0,00	32,42	0,00
107 01 07	6119	Cadeira fixa, assento e costa em madeira, estr	01	01/2002	32,42	0,00	0,00	32,42	32,42	0,00	12,50	0,00	32,42	0,00
107 01 07	6120	Cadeira fixa, assento e costa em madeira, estr	01	01/2002	32,42	0,00	0,00	32,42	32,42	0,00	12,50	0,00	32,42	0,00
107 01 07	6121	Cadeira fixa, assento e costa em madeira, estr	01	01/2002	32,42	0,00	0,00	32,42	32,42	0,00	12,50	0,00	32,42	0,00
107 01 07	6122	Cadeira fixa, assento e costa em madeira, estr	01	01/2002	32,42	0,00	0,00	32,42	32,42	0,00	12,50	0,00	32,42	0,00
107 01 07	6123	Cadeira fixa, assento e costa em madeira, estr	01	01/2002	32,42	0,00	0,00	32,42	32,42	0,00	12,50	0,00	32,42	0,00
107 01 07	6124	Cadeira fixa, assento e costa em madeira, estr	01	01/2002	35,41	0,00	0,00	35,41	35,41	0,00	12,50	0,00	35,41	0,00
107 01 07	6125	Cadeira fixa, assento e costa em madeira, estr	01	01/2002	35,41	0,00	0,00	35,41	35,41	0,00	12,50	0,00	35,41	0,00
107 01 07	6126	Cadeira fixa, assento e costa em madeira, estr	01	01/2002	35,41	0,00	0,00	35,41	35,41	0,00	12,50	0,00	35,41	0,00
107 01 07	6127	Cadeira fixa, assento e costa em madeira, estr	01	01/2002	35,41	0,00	0,00	35,41	35,41	0,00	12,50	0,00	35,41	0,00
107 01 07	6128	Cadeira fixa, assento e costa em madeira, estr	01	01/2002	35,41	0,00	0,00	35,41	35,41	0,00	12,50	0,00	35,41	0,00
107 01 07	6129	Cadeira fixa, assento e costa em madeira, estr	01	01/2002	35,41	0,00	0,00	35,41	35,41	0,00	12,50	0,00	35,41	0,00
107 01 07	6130	Cadeira fixa, assento e costa em madeira, estr	01	01/2002	35,41	0,00	0,00	35,41	35,41	0,00	12,50	0,00	35,41	0,00
107 01 07	6131	Cadeira fixa, assento e costa em madeira, estr	01	01/2002	35,41	0,00	0,00	35,41	35,41	0,00	12,50	0,00	35,41	0,00
107 01 07	6132	Cadeira fixa, assento e costa em madeira, estr	01	01/2002	35,41	0,00	0,00	35,41	35,41	0,00	12,50	0,00	35,41	0,00
107 01 07	6133	Cadeira fixa, assento e costa em madeira, estr	01	01/2002	35,41	0,00	0,00	35,41	35,41	0,00	12,50	0,00	35,41	0,00
107 01 07	6134	Cadeira fixa, assento e costa em madeira, estr	01	01/2002	35,41	0,00	0,00	35,41	35,41	0,00	12,50	0,00	35,41	0,00
107 01 07	6135	Cadeira fixa, assento e costa em madeira, estr	01	01/2002	35,41	0,00	0,00	35,41	35,41	0,00	12,50	0,00	35,41	0,00



Município de Ourém

## Ficha de amortizações por conta

Ano: 2017

Bem			Aquisição		Alterações patrimoniais		Valor bruto	Amortizações					Situação atual do bem	
GH	Nº Invent.	Descrição do bem	Tipo	Data	Valor aquisição /avaliação	Aumentos	Diminuições	Anos ant.	Exercício		Acum ulados	Valor patrim.liq.		
									Extraord.	Taxa Valor				
Classificação patrimonial: 423														
107 01 07	6136	Cadeira fixa, assento e costa em madeira, estr	01	01/2002	35,41	0,00	0,00	35,41	35,41	0,00	12,50	0,00	35,41	0,00
107 01 07	6137	Cadeira fixa, assento e costa em madeira, estr	01	01/2002	35,41	0,00	0,00	35,41	35,41	0,00	12,50	0,00	35,41	0,00
107 01 07	6138	Cadeira fixa, assento e costa em madeira, estr	01	01/2002	35,41	0,00	0,00	35,41	35,41	0,00	12,50	0,00	35,41	0,00
107 01 07	6139	Cadeira fixa, assento e costa em madeira, estr	01	01/2002	35,41	0,00	0,00	35,41	35,41	0,00	12,50	0,00	35,41	0,00
107 01 07	6140	Cadeira fixa, assento e costa em madeira, estr	01	01/2002	35,41	0,00	0,00	35,41	35,41	0,00	12,50	0,00	35,41	0,00
107 01 07	6141	Cadeira fixa, assento e costa em madeira, estr	01	01/2002	35,41	0,00	0,00	35,41	35,41	0,00	12,50	0,00	35,41	0,00
107 01 07	6142	Cadeira fixa, assento e costa em madeira, estr	01	01/2002	35,41	0,00	0,00	35,41	35,41	0,00	12,50	0,00	35,41	0,00
107 01 07	6143	Cadeira fixa, assento e costa em madeira, estr	01	01/2002	35,41	0,00	0,00	35,41	35,41	0,00	12,50	0,00	35,41	0,00
107 01 07	6144	Cadeira fixa, assento e costa em madeira, estr	01	01/2002	35,41	0,00	0,00	35,41	35,41	0,00	12,50	0,00	35,41	0,00
107 01 07	6145	Cadeira fixa, assento e costa em madeira, estr	01	01/2002	35,41	0,00	0,00	35,41	35,41	0,00	12,50	0,00	35,41	0,00
107 01 07	6146	Cadeira fixa, assento e costa em madeira, estr	01	01/2002	35,41	0,00	0,00	35,41	35,41	0,00	12,50	0,00	35,41	0,00
107 01 07	6147	Cadeira fixa, assento e costa em madeira, estr	01	01/2002	35,41	0,00	0,00	35,41	35,41	0,00	12,50	0,00	35,41	0,00
107 01 07	6148	Cadeira fixa, assento e costa em madeira, estr	01	01/2002	35,41	0,00	0,00	35,41	35,41	0,00	12,50	0,00	35,41	0,00
107 01 07	6149	Cadeira fixa, assento e costa em madeira, estr	01	01/2002	35,41	0,00	0,00	35,41	35,41	0,00	12,50	0,00	35,41	0,00
107 01 07	6150	Cadeira fixa, assento e costa em madeira, estr	01	01/2002	35,41	0,00	0,00	35,41	35,41	0,00	12,50	0,00	35,41	0,00
107 01 07	6151	Cadeira fixa, assento e costa em madeira, estr	01	01/2002	35,41	0,00	0,00	35,41	35,41	0,00	12,50	0,00	35,41	0,00
107 01 07	6152	Cadeira fixa, assento e costa em madeira, estr	01	01/2002	35,41	0,00	0,00	35,41	35,41	0,00	12,50	0,00	35,41	0,00
107 01 07	6153	Cadeira fixa, assento e costa em madeira, estr	01	01/2002	35,41	0,00	0,00	35,41	35,41	0,00	12,50	0,00	35,41	0,00
107 01 07	6154	Cadeira fixa, assento e costa em madeira, estr	01	01/2002	35,41	0,00	0,00	35,41	35,41	0,00	12,50	0,00	35,41	0,00
107 01 07	6155	Cadeira fixa, assento e costa em madeira, estr	01	01/2002	35,41	0,00	0,00	35,41	35,41	0,00	12,50	0,00	35,41	0,00
107 01 07	6156	Cadeira fixa, assento e costa em madeira, estr	01	01/2002	35,41	0,00	0,00	35,41	35,41	0,00	12,50	0,00	35,41	0,00
107 01 07	6157	Cadeira fixa, assento e costa em madeira, estr	01	01/2002	35,41	0,00	0,00	35,41	35,41	0,00	12,50	0,00	35,41	0,00
107 01 07	6158	Cadeira fixa, assento e costa em madeira, estr	01	01/2002	35,41	0,00	0,00	35,41	35,41	0,00	12,50	0,00	35,41	0,00
107 01 07	6159	Cadeira fixa, assento e costa em madeira, estr	01	01/2002	35,41	0,00	0,00	35,41	35,41	0,00	12,50	0,00	35,41	0,00
107 01 07	6160	Cadeira fixa, assento e costa em madeira, estr	01	01/2002	35,41	0,00	0,00	35,41	35,41	0,00	12,50	0,00	35,41	0,00
107 01 07	6161	Cadeira fixa, assento e costa em madeira, estr	01	01/2002	35,41	0,00	0,00	35,41	35,41	0,00	12,50	0,00	35,41	0,00
107 01 07	6162	Cadeira fixa, assento e costa em madeira, estr	01	01/2002	35,41	0,00	0,00	35,41	35,41	0,00	12,50	0,00	35,41	0,00
107 01 07	6163	Cadeira fixa, assento e costa em madeira, estr	01	01/2002	35,41	0,00	0,00	35,41	35,41	0,00	12,50	0,00	35,41	0,00
107 01 07	6164	Cadeira fixa, assento e costa em madeira, estr	01	01/2002	35,41	0,00	0,00	35,41	35,41	0,00	12,50	0,00	35,41	0,00





## Município de Ourém

# Ficha de amortizações por conta

Ano: 2017

Bem			Aquisição		Alterações patrimoniais		Valor bruto	Amortizações					Situação atual do bem	
GH	Nº Invent.	Descrição do bem	Tipo	Data	Valor aquisição /avaliação	Aumentos	Diminuições	Anos ant.	Exercício			Acum ulados	Valor patrim.liq.	
									Extraord.	Taxa	Valor			
Classificação patrimonial: 423														
107 01 07	6165	Cadeira fixa, assento e costa em madeira, estr	01	01/2002	35,41	0,00	0,00	35,41	35,41	0,00	12,50	0,00	35,41	0,00
107 01 07	6166	Cadeira fixa, assento e costa em madeira, estr	01	01/2002	35,41	0,00	0,00	35,41	35,41	0,00	12,50	0,00	35,41	0,00
107 01 07	6167	Cadeira fixa, assento e costa em madeira, estr	01	01/2002	35,41	0,00	0,00	35,41	35,41	0,00	12,50	0,00	35,41	0,00
107 01 07	6168	Cadeira fixa, assento e costa em madeira, estr	01	01/2002	35,41	0,00	0,00	35,41	35,41	0,00	12,50	0,00	35,41	0,00
107 01 07	6170	Cadeira fixa, assento e costa em madeira, estr	01	01/2002	35,41	0,00	0,00	35,41	35,41	0,00	12,50	0,00	35,41	0,00
107 01 20	6171	Mesa redonda, estrutura ferro cinzento, tampo	01	01/2002	98,76	0,00	0,00	98,76	98,76	0,00	12,50	0,00	98,76	0,00
107 01 20	6172	Mesa redonda, estrutura ferro cinzento, tampo	01	01/2002	98,76	0,00	0,00	98,76	98,76	0,00	12,50	0,00	98,76	0,00
107 01 20	6173	Mesa redonda, estrutura ferro cinzento, tampo	01	01/2002	98,76	0,00	0,00	98,76	98,76	0,00	12,50	0,00	98,76	0,00
107 01 20	6174	Mesa redonda, estrutura ferro cinzento, tampo	01	01/2002	98,76	0,00	0,00	98,76	98,76	0,00	12,50	0,00	98,76	0,00
107 01 07	6175	Cadeira fixa, estrutura em ferro, assento e cost	01	01/2002	34,92	0,00	0,00	34,92	34,92	0,00	12,50	0,00	34,92	0,00
107 01 07	6176	Cadeira fixa, estrutura em ferro, assento e cost	01	01/2002	34,92	0,00	0,00	34,92	34,92	0,00	12,50	0,00	34,92	0,00
107 01 07	6177	Cadeira fixa, estrutura em ferro, assento e cost	01	01/2002	34,92	0,00	0,00	34,92	34,92	0,00	12,50	0,00	34,92	0,00
107 01 07	6178	Cadeira fixa, estrutura em ferro, assento e cost	01	01/2002	34,92	0,00	0,00	34,92	34,92	0,00	12,50	0,00	34,92	0,00
107 01 20	6179	Mesa rectangular, estrututa em ferro cinzento, t	01	01/2002	120,13	0,00	0,00	120,13	120,13	0,00	12,50	0,00	120,13	0,00
107 01 20	6185	Mesa redonda, estrutura ferro cinzento, tampo	01	01/2002	98,76	0,00	0,00	98,76	98,76	0,00	12,50	0,00	98,76	0,00
107 01 20	6186	Mesa redonda, estrutura ferro cinzento, tampo	01	01/2002	98,76	0,00	0,00	98,76	98,76	0,00	12,50	0,00	98,76	0,00
107 01 20	6187	Mesa redonda, estrutura ferro cinzento, tampo	01	01/2002	98,76	0,00	0,00	98,76	98,76	0,00	12,50	0,00	98,76	0,00
107 01 20	6188	Mesa redonda, estrutura ferro cinzento, tampo	01	01/2002	98,76	0,00	0,00	98,76	98,76	0,00	12,50	0,00	98,76	0,00
107 01 07	6189	Cadeira fixa, assento e costa em madeira, estr	01	01/2002	32,42	0,00	0,00	32,42	32,42	0,00	12,50	0,00	32,42	0,00
107 01 07	6190	Cadeira fixa, assento e costa em madeira, estr	01	01/2002	32,42	0,00	0,00	32,42	32,42	0,00	12,50	0,00	32,42	0,00
107 01 07	6191	Cadeira fixa, assento e costa em madeira, estr	01	01/2002	32,42	0,00	0,00	32,42	32,42	0,00	12,50	0,00	32,42	0,00
107 01 07	6192	Cadeira fixa, assento e costa em madeira, estr	01	01/2002	32,42	0,00	0,00	32,42	32,42	0,00	12,50	0,00	32,42	0,00
107 01 07	6193	Cadeira fixa, assento e costa em madeira, estr	01	01/2002	32,42	0,00	0,00	32,42	32,42	0,00	12,50	0,00	32,42	0,00
107 01 07	6194	Cadeira fixa, assento e costa em madeira, estr	01	01/2002	32,42	0,00	0,00	32,42	32,42	0,00	12,50	0,00	32,42	0,00
107 01 07	6195	Cadeira fixa, assento e costa em madeira, estr	01	01/2002	32,42	0,00	0,00	32,42	32,42	0,00	12,50	0,00	32,42	0,00
107 01 07	6196	Cadeira fixa, assento e costa em madeira, estr	01	01/2002	32,42	0,00	0,00	32,42	32,42	0,00	12,50	0,00	32,42	0,00
107 01 07	6197	Cadeira fixa, assento e costa em madeira, estr	01	01/2002	35,41	0,00	0,00	35,41	35,41	0,00	12,50	0,00	35,41	0,00
107 01 07	6198	Cadeira fixa, assento e costa em madeira, estr	01	01/2002	35,41	0,00	0,00	35,41	35,41	0,00	12,50	0,00	35,41	0,00
107 01 07	6199	Cadeira fixa, assento e costa em madeira, estr	01	01/2002	35,41	0,00	0,00	35,41	35,41	0,00	12,50	0,00	35,41	0,00



Município de Ourém

## Ficha de amortizações por conta

Ano: 2017

Bem			Aquisição		Alterações patrimoniais		Valor bruto	Amortizações					Situação atual do bem	
GH	Nº Invent.	Descrição do bem	Tipo	Data	Valor aquisição /avaliação	Aumentos	Diminuições	Anos ant.	Exercício		Acum ulados	Valor patrim.liq.		
									Extraord.	Taxa				
Classificação patrimonial: 423														
107 01 07	6200	Cadeira fixa, assento e costa em madeira, estr	01	01/2002	35,41	0,00	0,00	35,41	35,41	0,00	12,50	0,00	35,41	0,00
107 01 07	6201	Cadeira fixa, assento e costa em madeira, estr	01	01/2002	35,41	0,00	0,00	35,41	35,41	0,00	12,50	0,00	35,41	0,00
107 01 07	6202	Cadeira fixa, assento e costa em madeira, estr	01	01/2002	35,41	0,00	0,00	35,41	35,41	0,00	12,50	0,00	35,41	0,00
107 01 07	6203	Cadeira fixa, assento e costa em madeira, estr	01	01/2002	35,41	0,00	0,00	35,41	35,41	0,00	12,50	0,00	35,41	0,00
107 01 07	6204	Cadeira fixa, assento e costa em madeira, estr	01	01/2002	35,41	0,00	0,00	35,41	35,41	0,00	12,50	0,00	35,41	0,00
107 01 07	6205	Cadeira fixa, assento e costa em madeira, estr	01	01/2002	35,41	0,00	0,00	35,41	35,41	0,00	12,50	0,00	35,41	0,00
107 01 07	6206	Cadeira fixa, assento e costa em madeira, estr	01	01/2002	35,41	0,00	0,00	35,41	35,41	0,00	12,50	0,00	35,41	0,00
107 01 07	6207	Cadeira fixa, assento e costa em madeira, estr	01	01/2002	35,41	0,00	0,00	35,41	35,41	0,00	12,50	0,00	35,41	0,00
107 01 07	6208	Cadeira fixa, assento e costa em madeira, estr	01	01/2002	35,41	0,00	0,00	35,41	35,41	0,00	12,50	0,00	35,41	0,00
107 01 21	6209	Papeleira em alumínio cinzenta - cesto de papi	01	01/2002	61,85	0,00	0,00	61,85	61,85	0,00	12,50	0,00	61,85	0,00
107 01 07	6215	Cadeira fixa, assento e costa em madeira, estr	01	01/2002	32,42	0,00	0,00	32,42	32,42	0,00	12,50	0,00	32,42	0,00
107 01 07	6216	Cadeira fixa, assento e costa em madeira, estr	01	01/2002	32,42	0,00	0,00	32,42	32,42	0,00	12,50	0,00	32,42	0,00
107 01 07	6217	Cadeira fixa, assento e costa em madeira, estr	01	01/2002	32,42	0,00	0,00	32,42	32,42	0,00	12,50	0,00	32,42	0,00
107 01 07	6218	Cadeira fixa, assento e costa em madeira, estr	01	01/2002	32,42	0,00	0,00	32,42	32,42	0,00	12,50	0,00	32,42	0,00
107 01 07	6219	Cadeira fixa, assento e costa em madeira, estr	01	01/2002	32,42	0,00	0,00	32,42	32,42	0,00	12,50	0,00	32,42	0,00
107 01 07	6220	Cadeira fixa, assento e costa em madeira, estr	01	01/2002	32,42	0,00	0,00	32,42	32,42	0,00	12,50	0,00	32,42	0,00
107 01 07	6221	Cadeira fixa, assento e costa em madeira, estr	01	01/2002	32,42	0,00	0,00	32,42	32,42	0,00	12,50	0,00	32,42	0,00
107 01 07	6222	Cadeira fixa, assento e costa em madeira, estr	01	01/2002	32,42	0,00	0,00	32,42	32,42	0,00	12,50	0,00	32,42	0,00
107 01 07	6223	Cadeira fixa, assento e costa em madeira, estr	01	01/2002	32,42	0,00	0,00	32,42	32,42	0,00	12,50	0,00	32,42	0,00
107 01 07	6224	Cadeira fixa, assento e costa em madeira, estr	01	01/2002	32,42	0,00	0,00	32,42	32,42	0,00	12,50	0,00	32,42	0,00
107 01 07	6225	Cadeira fixa, assento e costa em madeira, estr	01	01/2002	32,42	0,00	0,00	32,42	32,42	0,00	12,50	0,00	32,42	0,00
107 01 07	6226	Cadeira fixa, assento e costa em madeira, estr	01	01/2002	32,42	0,00	0,00	32,42	32,42	0,00	12,50	0,00	32,42	0,00
107 01 07	6227	Cadeira fixa, assento e costa em madeira, estr	01	01/2002	32,42	0,00	0,00	32,42	32,42	0,00	12,50	0,00	32,42	0,00
107 01 07	6228	Cadeira fixa, assento e costa em madeira, estr	01	01/2002	32,42	0,00	0,00	32,42	32,42	0,00	12,50	0,00	32,42	0,00
107 01 07	6229	Cadeira fixa, assento e costa em madeira, estr	01	01/2002	32,42	0,00	0,00	32,42	32,42	0,00	12,50	0,00	32,42	0,00
107 01 07	6230	Cadeira fixa, assento e costa em madeira, estr	01	01/2002	32,42	0,00	0,00	32,42	32,42	0,00	12,50	0,00	32,42	0,00
107 01 07	6231	Cadeira fixa, assento e costa em madeira, estr	01	01/2002	32,42	0,00	0,00	32,42	32,42	0,00	12,50	0,00	32,42	0,00
107 01 07	6232	Cadeira fixa, assento e costa em madeira, estr	01	01/2002	32,42	0,00	0,00	32,42	32,42	0,00	12,50	0,00	32,42	0,00
107 01 07	6233	Cadeira fixa, assento e costa em madeira, estr	01	01/2002	32,42	0,00	0,00	32,42	32,42	0,00	12,50	0,00	32,42	0,00



## Município de Ourém

# Ficha de amortizações por conta

Ano: 2017

Bem			Aquisição		Alterações patrimoniais		Valor bruto	Amortizações					Situação atual do bem	
GH	Nº Invent.	Descrição do bem	Tipo	Data	Valor aquisição /avaliação	Aumentos	Diminuições	Anos ant.	Exercício		Acum ulados	Valor patrim.liq.		
									Extraord.	Taxa			Valor	
Classificação patrimonial: 423														
107 01 07	6234	Cadeira fixa, assento e costa em madeira, estr	01	01/2002	32,42	0,00	0,00	32,42	32,42	0,00	12,50	0,00	32,42	0,00
107 01 07	6235	Cadeira fixa, assento e costa em madeira, estr	01	01/2002	32,42	0,00	0,00	32,42	32,42	0,00	12,50	0,00	32,42	0,00
107 01 07	6236	Cadeira fixa, assento e costa em madeira, estr	01	01/2002	32,42	0,00	0,00	32,42	32,42	0,00	12,50	0,00	32,42	0,00
107 01 07	6237	Cadeira fixa, assento e costa em madeira, estr	01	01/2002	32,42	0,00	0,00	32,42	32,42	0,00	12,50	0,00	32,42	0,00
107 01 07	6238	Cadeira fixa, assento e costa em madeira, estr	01	01/2002	32,42	0,00	0,00	32,42	32,42	0,00	12,50	0,00	32,42	0,00
107 01 07	6239	Cadeira fixa, assento e costa em madeira, estr	01	01/2002	32,42	0,00	0,00	32,42	32,42	0,00	12,50	0,00	32,42	0,00
107 01 20	6240	Mesa redonda, estrutura ferro cinzento, tampo	01	01/2002	98,76	0,00	0,00	98,76	98,76	0,00	12,50	0,00	98,76	0,00
107 01 20	6241	Mesa redonda, estrutura ferro cinzento, tampo	01	01/2002	98,76	0,00	0,00	98,76	98,76	0,00	12,50	0,00	98,76	0,00
107 01 20	6242	Mesa redonda, estrutura ferro cinzento, tampo	01	01/2002	98,76	0,00	0,00	98,76	98,76	0,00	12,50	0,00	98,76	0,00
107 01 20	6243	Mesa redonda, estrutura ferro cinzento, tampo	01	01/2002	98,76	0,00	0,00	98,76	98,76	0,00	12,50	0,00	98,76	0,00
107 01 02	6244	Armário metálico cinzento com 2 portas de per	01	01/2002	411,51	0,00	0,00	411,51	411,51	0,00	12,50	0,00	411,51	0,00
107 01 21	6245	Papeleira em alumínio cinzenta - cesto de pap	01	01/2002	61,85	0,00	0,00	61,85	61,85	0,00	12,50	0,00	61,85	0,00
107 01 21	6246	Papeleira em alumínio cinzenta - cesto de pap	01	01/2002	61,85	0,00	0,00	61,85	61,85	0,00	12,50	0,00	61,85	0,00
106 02 15	6247	Quadro escolar, de porcelana branco com 2,5*	01	01/2002	232,94	0,00	0,00	232,94	232,94	0,00	12,50	0,00	232,94	0,00
107 01 20	6251	Mesa redonda, estrutura ferro cinzento, tampo	01	01/2002	98,76	0,00	0,00	98,76	98,76	0,00	12,50	0,00	98,76	0,00
106 02 06	6252	Mesa individual, estrutura em tubo, tampo em :	01	01/2002	59,86	0,00	0,00	59,86	59,86	0,00	12,50	0,00	59,86	0,00
106 02 06	6253	Mesa individual, estrutura em tubo, tampo em :	01	01/2002	59,86	0,00	0,00	59,86	59,86	0,00	12,50	0,00	59,86	0,00
106 01 99	6259	Carro transporte balizas (conjunto 4 bases com	01	07/2001	0,00	0,00	0,00	0,00	0,00	0,00	12,50	0,00	0,00	0,00
106 01 99	6260	Carro de basquetebol modelo "street"	01	07/2001	788,90	0,00	0,00	788,90	788,90	0,00	12,50	0,00	788,90	0,00
106 01 99	6261	Carro de basquetebol modelo "street"	01	07/2001	788,90	0,00	0,00	788,90	788,90	0,00	12,50	0,00	788,90	0,00
106 01 99	6262	Bancada móvel com estrutura em ferro,3 assei	01	07/2001	1 158,43	0,00	0,00	1 158,43	1 158,43	0,00	12,50	0,00	1 158,43	0,00
106 01 99	6263	Bancada móvel com estrutura em ferro,3 assei	01	07/2001	1 158,43	0,00	0,00	1 158,43	1 158,43	0,00	12,50	0,00	1 158,43	0,00
106 01 99	6264	Bancadas móveis com estrutura em ferro,3 as	01	07/2001	1 158,43	0,00	0,00	1 158,43	1 158,43	0,00	12,50	0,00	1 158,43	0,00
106 01 99	6265	Bancadas móveis com estrutura em ferro,3 as	01	07/2001	1 158,43	0,00	0,00	1 158,43	1 158,43	0,00	12,50	0,00	1 158,43	0,00
106 01 99	6266	Bancadas móveis com estrutura em ferro,3 as	01	07/2001	1 158,43	0,00	0,00	1 158,43	1 158,43	0,00	12,50	0,00	1 158,43	0,00
106 01 99	6267	Bancadas móveis com estrutura em ferro,3 as	01	07/2001	1 158,43	0,00	0,00	1 158,43	1 158,43	0,00	12,50	0,00	1 158,43	0,00
106 01 99	6268	Bancadas móveis com estrutura em ferro,3 as	01	07/2001	1 158,43	0,00	0,00	1 158,43	1 158,43	0,00	12,50	0,00	1 158,43	0,00
106 01 99	6269	Bancadas móveis com estrutura em ferro,3 as	01	07/2001	1 158,43	0,00	0,00	1 158,43	1 158,43	0,00	12,50	0,00	1 158,43	0,00
106 01 99	6270	Minitrampolim de molas com lona tipo competi	01	07/2001	1 158,43	0,00	0,00	1 158,43	1 158,43	0,00	12,50	0,00	1 158,43	0,00



Município de Ourém

## Ficha de amortizações por conta

Ano: 2017

Bem			Aquisição		Alterações patrimoniais		Valor bruto	Amortizações					Situação atual do bem	
GH	Nº Invent.	Descrição do bem	Tipo	Data	Valor aquisição /avaliação	Aumentos	Diminuições	Anos ant.	Exercício			Acum ulados	Valor patrim.liq.	
									Extraord.	Taxa	Valor			
Classificação patrimonial: 423														
106 01 99	6271	Minitrampolim de molas com lona tipo competi	01	07/2001	1 158,43	0,00	0,00	1 158,43	1 158,43	0,00	12,50	0,00	1 158,43	0,00
106 01 05	6272	Banco sueco com pés metálicos e assento em	01	07/2001	143,84	0,00	0,00	143,84	143,84	0,00	12,50	0,00	143,84	0,00
106 01 05	6273	Banco sueco com pés metálicos e assento em	01	07/2001	143,84	0,00	0,00	143,84	143,84	0,00	12,50	0,00	143,84	0,00
106 01 05	6274	Banco sueco com pés metálicos e assento em	01	07/2001	143,84	0,00	0,00	143,84	143,84	0,00	12,50	0,00	143,84	0,00
106 01 05	6275	Banco sueco com pés metálicos e assento em	01	07/2001	143,84	0,00	0,00	143,84	143,84	0,00	12,50	0,00	143,84	0,00
106 01 05	6276	Banco sueco com pés metálicos e assento em	01	07/2001	143,84	0,00	0,00	143,84	143,84	0,00	12,50	0,00	143,84	0,00
106 01 05	6277	Banco sueco com pés metálicos e assento em	01	07/2001	143,84	0,00	0,00	143,84	143,84	0,00	12,50	0,00	143,84	0,00
106 01 05	6278	Banco sueco com pés metálicos e assento em	01	07/2001	143,84	0,00	0,00	143,84	143,84	0,00	12,50	0,00	143,84	0,00
106 01 05	6279	Banco sueco com pés metálicos e assento em	01	07/2001	143,84	0,00	0,00	143,84	143,84	0,00	12,50	0,00	143,84	0,00
106 01 05	6280	Banco sueco com pés metálicos e assento em	01	07/2001	143,84	0,00	0,00	143,84	143,84	0,00	12,50	0,00	143,84	0,00
106 01 05	6281	Banco sueco com pés metálicos e assento em	01	07/2001	143,84	0,00	0,00	143,84	143,84	0,00	12,50	0,00	143,84	0,00
106 01 99	6282	Trampolim sueco com ripas todo em madeira	01	07/2001	319,52	0,00	0,00	319,52	319,52	0,00	12,50	0,00	319,52	0,00
106 01 99	6283	Trampolim com alcatifa, modelo normal	01	07/2001	350,16	0,00	0,00	350,16	350,16	0,00	12,50	0,00	350,16	0,00
107 01 07	6284	Cadeira com assento e costas em fórmica beg	01		0,00	0,00	0,00	0,00	0,00	0,00	12,50	0,00	0,00	0,00
107 01 07	6285	Cadeira com assento e costas em fórmica beg	01		0,00	0,00	0,00	0,00	0,00	0,00	12,50	0,00	0,00	0,00
107 01 07	6286	Cadeira com assento e costas em fórmica beg	01		0,00	0,00	0,00	0,00	0,00	0,00	12,50	0,00	0,00	0,00
107 01 07	6287	Cadeira com assento e costas em fórmica beg	01		0,00	0,00	0,00	0,00	0,00	0,00	12,50	0,00	0,00	0,00
107 01 07	6288	Cadeira com assento e costas em fórmica beg	01		0,00	0,00	0,00	0,00	0,00	0,00	12,50	0,00	0,00	0,00
107 01 07	6289	Cadeira com assento e costas em fórmica beg	01		0,00	0,00	0,00	0,00	0,00	0,00	12,50	0,00	0,00	0,00
107 01 07	6290	Cadeira com assento e costas em fórmica beg	01		0,00	0,00	0,00	0,00	0,00	0,00	12,50	0,00	0,00	0,00
107 01 07	6291	Cadeira com assento e costas em fórmica beg	01		0,00	0,00	0,00	0,00	0,00	0,00	12,50	0,00	0,00	0,00
107 01 07	6292	Cadeira com assento e costas em fórmica beg	01		0,00	0,00	0,00	0,00	0,00	0,00	12,50	0,00	0,00	0,00
107 01 07	6293	Cadeira com assento e costas em fórmica beg	01		0,00	0,00	0,00	0,00	0,00	0,00	12,50	0,00	0,00	0,00
107 01 20	6294	Mesa redonda tampo fórmica bege e estrututa	01		0,00	0,00	0,00	0,00	0,00	0,00	12,50	0,00	0,00	0,00
106 01 99	6311	Dois postes voleibol com carro e rede oficial er	01	07/2001	252,29	0,00	0,00	252,29	252,29	0,00	12,50	0,00	252,29	0,00
106 01 99	6312	Dois postes voleibol com carro e rede oficial er	01	07/2001	252,29	0,00	0,00	252,29	252,29	0,00	12,50	0,00	252,29	0,00
106 01 04	6313	Conjunto de 2 balizas andebol, base quadrada	01	07/2001	218,50	0,00	0,00	218,50	218,50	0,00	12,50	0,00	218,50	0,00
106 01 04	6314	Conjunto de 2 balizas andebol, base quadrada	01	07/2001	218,50	0,00	0,00	218,50	218,50	0,00	12,50	0,00	218,50	0,00
106 01 99	6315	Dois postes voleibol telescópicos e rede oficial	01	07/2001	251,00	0,00	0,00	251,00	251,00	0,00	12,50	0,00	251,00	0,00



## Município de Ourém

# Ficha de amortizações por conta

Ano: 2017

Bem			Aquisição		Alterações patrimoniais		Valor bruto	Amortizações					Situação atual do bem	
GH	Nº Invent.	Descrição do bem	Tipo	Data	Valor aquisição /avaliação	Aumentos	Diminuições	Anos ant.	Exercício		Acum ulados	Valor patrim.liq.		
									Extraord.	Taxa Valor				
Classificação patrimonial: 423														
106 01 99	6316	Dois postes badminton com carro e rede oficia	01	07/2001	237,25	0,00	0,00	237,25	237,25	0,00	12,50	0,00	237,25	0,00
106 01 99	6317	Plinto em madeira, 8 caixas, com carro, cabeç	01	07/2001	745,10	0,00	0,00	745,10	745,10	0,00	12,50	0,00	745,10	0,00
106 01 99	6318	Bock oficial sem arçoes, pernas telescópicas, c	01	07/2001	335,29	0,00	0,00	335,29	335,29	0,00	12,50	0,00	335,29	0,00
106 01 09	6319	Conjunto de tapetes de ginástica (dobráveis), f	01	07/2001	610,03	0,00	0,00	610,03	610,03	0,00	20,00	0,00	610,03	0,00
106 01 09	6320	Conjunto de colchões de ginástica de cor azul	01	07/2001	583,59	0,00	0,00	583,59	583,59	0,00	20,00	0,00	583,59	0,00
106 01 09	6321	2 colchões de quedas de cor azul	01	07/2001	635,27	0,00	0,00	635,27	635,27	0,00	20,00	0,00	635,27	0,00
107 01 07	6330	Cadeira em fórmica de cor bege e estrutura en	01	03/2002	16,28	0,00	0,00	16,28	16,28	0,00	12,50	0,00	16,28	0,00
107 01 07	6331	Cadeira em fórmica de cor bege e estrutura en	01	03/2002	16,28	0,00	0,00	16,28	16,28	0,00	12,50	0,00	16,28	0,00
107 01 07	6332	Cadeira em fórmica de cor bege e estrutura en	01	03/2002	16,28	0,00	0,00	16,28	16,28	0,00	12,50	0,00	16,28	0,00
107 01 07	6333	Cadeira em fórmica de cor bege e estrutura en	01	03/2002	16,28	0,00	0,00	16,28	16,28	0,00	12,50	0,00	16,28	0,00
107 01 07	6334	Cadeira em fórmica de cor bege e estrutura en	01	03/2002	16,28	0,00	0,00	16,28	16,28	0,00	12,50	0,00	16,28	0,00
107 01 07	6335	Cadeira em fórmica de cor bege e estrutura en	01	03/2002	16,28	0,00	0,00	16,28	16,28	0,00	12,50	0,00	16,28	0,00
107 01 07	6336	Cadeira em fórmica de cor bege e estrutura en	01	03/2002	16,28	0,00	0,00	16,28	16,28	0,00	12,50	0,00	16,28	0,00
107 01 07	6337	Cadeira em fórmica de cor bege e estrutura en	01	03/2002	16,28	0,00	0,00	16,28	16,28	0,00	12,50	0,00	16,28	0,00
107 01 07	6338	Cadeira em fórmica de cor bege e estrutura en	01	03/2002	16,28	0,00	0,00	16,28	16,28	0,00	12,50	0,00	16,28	0,00
107 01 07	6339	Cadeira em fórmica de cor bege e estrutura en	01	03/2002	16,28	0,00	0,00	16,28	16,28	0,00	12,50	0,00	16,28	0,00
107 01 07	6340	Cadeira em fórmica de cor bege e estrutura en	01	03/2002	16,28	0,00	0,00	16,28	16,28	0,00	12,50	0,00	16,28	0,00
107 01 07	6341	Cadeira em fórmica de cor bege e estrutura en	01	03/2002	16,28	0,00	0,00	16,28	16,28	0,00	12,50	0,00	16,28	0,00
107 01 07	6342	Cadeira em fórmica de cor bege e estrutura en	01	03/2002	16,28	0,00	0,00	16,28	16,28	0,00	12,50	0,00	16,28	0,00
107 01 07	6343	Cadeira em fórmica de cor bege e estrutura en	01	03/2002	16,28	0,00	0,00	16,28	16,28	0,00	12,50	0,00	16,28	0,00
107 01 07	6344	Cadeira em fórmica de cor bege e estrutura en	01	03/2002	16,28	0,00	0,00	16,28	16,28	0,00	12,50	0,00	16,28	0,00
107 01 07	6345	Cadeira em fórmica de cor bege e estrutura en	01	03/2002	16,28	0,00	0,00	16,28	16,28	0,00	12,50	0,00	16,28	0,00
107 01 07	6346	Cadeira em fórmica de cor bege e estrutura en	01	03/2002	16,28	0,00	0,00	16,28	16,28	0,00	12,50	0,00	16,28	0,00
107 01 07	6347	Cadeira em fórmica de cor bege e estrutura en	01	03/2002	16,28	0,00	0,00	16,28	16,28	0,00	12,50	0,00	16,28	0,00
107 01 07	6348	Cadeira em fórmica de cor bege e estrutura en	01	03/2002	16,28	0,00	0,00	16,28	16,28	0,00	12,50	0,00	16,28	0,00
107 01 07	6349	Cadeira em fórmica de cor bege e estrutura en	01	03/2002	16,28	0,00	0,00	16,28	16,28	0,00	12,50	0,00	16,28	0,00
107 01 07	6350	Cadeira em fórmica de cor bege e estrutura en	01	03/2002	16,28	0,00	0,00	16,28	16,28	0,00	12,50	0,00	16,28	0,00
107 01 07	6351	Cadeira em fórmica de cor bege e estrutura en	01	03/2002	16,28	0,00	0,00	16,28	16,28	0,00	12,50	0,00	16,28	0,00
107 01 07	6352	Cadeira em fórmica de cor bege e estrutura en	01	03/2002	16,28	0,00	0,00	16,28	16,28	0,00	12,50	0,00	16,28	0,00



Município de Ourém

## Ficha de amortizações por conta

Ano: 2017

Bem			Aquisição		Alterações patrimoniais		Valor bruto	Amortizações					Situação atual do bem	
GH	Nº Invent.	Descrição do bem	Tipo	Data	Valor aquisição /avaliação	Aumentos	Diminuições	Anos ant.	Exercício		Acum ulados	Valor patrim.liq.		
									Extraord.	Taxa Valor				
Classificação patrimonial: 423														
107 01 07	6353	Cadeira em fórmica de cor bege e estrutura en	01	03/2002	16,28	0,00	0,00	16,28	16,28	0,00	12,50	0,00	16,28	0,00
107 01 07	6354	Cadeira em fórmica de cor bege e estrutura en	01	03/2002	16,28	0,00	0,00	16,28	16,28	0,00	12,50	0,00	16,28	0,00
107 01 07	6355	Cadeira em fórmica de cor bege e estrutura en	01	03/2002	16,28	0,00	0,00	16,28	16,28	0,00	12,50	0,00	16,28	0,00
107 01 07	6356	Cadeira em fórmica de cor bege e estrutura en	01	03/2002	16,28	0,00	0,00	16,28	16,28	0,00	12,50	0,00	16,28	0,00
107 01 07	6357	Cadeira em fórmica de cor bege e estrutura en	01	03/2002	16,28	0,00	0,00	16,28	16,28	0,00	12,50	0,00	16,28	0,00
107 01 07	6358	Cadeira em fórmica de cor bege e estrutura en	01	03/2002	16,28	0,00	0,00	16,28	16,28	0,00	12,50	0,00	16,28	0,00
107 01 07	6359	Cadeira em fórmica de cor bege e estrutura en	01	03/2002	16,28	0,00	0,00	16,28	16,28	0,00	12,50	0,00	16,28	0,00
107 01 07	6360	Cadeira em fórmica de cor bege e estrutura en	01	03/2002	16,28	0,00	0,00	16,28	16,28	0,00	12,50	0,00	16,28	0,00
107 01 07	6361	Cadeira em fórmica de cor bege e estrutura en	01	03/2002	16,28	0,00	0,00	16,28	16,28	0,00	12,50	0,00	16,28	0,00
107 01 07	6362	Cadeira em fórmica de cor bege e estrutura en	01	03/2002	16,28	0,00	0,00	16,28	16,28	0,00	12,50	0,00	16,28	0,00
107 01 07	6363	Cadeira em fórmica de cor bege e estrutura en	01	03/2002	16,28	0,00	0,00	16,28	16,28	0,00	12,50	0,00	16,28	0,00
107 01 07	6364	Cadeira em fórmica de cor bege e estrutura en	01	03/2002	16,28	0,00	0,00	16,28	16,28	0,00	12,50	0,00	16,28	0,00
107 01 07	6365	Cadeira em fórmica de cor bege e estrutura en	01	03/2002	16,28	0,00	0,00	16,28	16,28	0,00	12,50	0,00	16,28	0,00
107 01 07	6366	Cadeira em fórmica de cor bege e estrutura en	01	03/2002	16,28	0,00	0,00	16,28	16,28	0,00	12,50	0,00	16,28	0,00
107 01 07	6367	Cadeira em fórmica de cor bege e estrutura en	01	03/2002	16,28	0,00	0,00	16,28	16,28	0,00	12,50	0,00	16,28	0,00
107 01 07	6368	Cadeira em fórmica de cor bege e estrutura en	01	03/2002	16,28	0,00	0,00	16,28	16,28	0,00	12,50	0,00	16,28	0,00
107 01 07	6369	Cadeira em fórmica de cor bege e estrutura en	01	03/2002	16,28	0,00	0,00	16,28	16,28	0,00	12,50	0,00	16,28	0,00
107 01 20	6371	Mesa redonda tampo em fórmica bege e estrut	01	03/2002	71,06	0,00	0,00	71,06	71,06	0,00	12,50	0,00	71,06	0,00
107 01 20	6372	Mesa redonda tampo em fórmica bege e estrut	01	03/2002	71,06	0,00	0,00	71,06	71,06	0,00	12,50	0,00	71,06	0,00
107 01 20	6373	Mesa redonda tampo em fórmica bege e estrut	01	03/2002	71,06	0,00	0,00	71,06	71,06	0,00	12,50	0,00	71,06	0,00
107 01 20	6374	Mesa redonda tampo em fórmica bege e estrut	01	03/2002	71,06	0,00	0,00	71,06	71,06	0,00	12,50	0,00	71,06	0,00
107 01 20	6375	Mesa redonda tampo em fórmica bege e estrut	01	03/2002	71,09	0,00	0,00	71,09	71,09	0,00	12,50	0,00	71,09	0,00
107 01 16	6387	Estante aberta para caixas de plástico, em fórr	01	01/2002	248,90	0,00	0,00	248,90	248,90	0,00	12,50	0,00	248,90	0,00
107 01 02	6389	Armário em fórmica de cor castanha com 2 poi	01	01/2002	214,98	0,00	0,00	214,98	214,98	0,00	12,50	0,00	214,98	0,00
107 01 16	6390	Estante / expositor de livros em em fórmica de	01	01/2002	243,41	0,00	0,00	243,41	243,41	0,00	12,50	0,00	243,41	0,00
107 06 05	6423	Móvel louceiro em mogno de cor castanha	01	04/2002	640,69	0,00	0,00	640,69	640,69	0,00	12,50	0,00	640,69	0,00
110 25 04	6428	Compressor de 50 litros	01	04/2002	220,79	0,00	0,00	220,79	220,79	0,00	25,00	0,00	220,79	0,00
107 01 07	6453	Cadeira fixa, assento e costa em madeira, estr	01	01/2002	35,41	0,00	0,00	35,41	35,41	0,00	12,50	0,00	35,41	0,00
107 01 07	6454	Cadeira fixa, assento e costa em madeira, estr	01	01/2002	35,41	0,00	0,00	35,41	35,41	0,00	12,50	0,00	35,41	0,00



## Município de Ourém

# Ficha de amortizações por conta

Ano: 2017

Bem			Aquisição		Alterações patrimoniais		Valor bruto	Amortizações					Situação atual do bem	
GH	Nº Invent.	Descrição do bem	Tipo	Data	Valor aquisição /avaliação	Aumentos	Diminuições	Anos ant.	Exercício		Acum ulados	Valor patrim.liq.		
									Extraord.	Taxa Valor				
Classificação patrimonial: 423														
107 01 07	6455	Cadeira fixa, assento e costa em madeira, estr	01	01/2002	35,41	0,00	0,00	35,41	35,41	0,00	12,50	0,00	35,41	0,00
107 01 07	6456	Cadeira fixa, assento e costa em madeira, estr	01	01/2002	35,41	0,00	0,00	35,41	35,41	0,00	12,50	0,00	35,41	0,00
107 01 07	6457	Cadeira fixa, assento e costa em madeira, estr	01	01/2002	35,41	0,00	0,00	35,41	35,41	0,00	12,50	0,00	35,41	0,00
107 01 07	6458	Cadeira fixa, assento e costa em madeira, estr	01	01/2002	35,41	0,00	0,00	35,41	35,41	0,00	12,50	0,00	35,41	0,00
107 01 07	6459	Cadeira fixa, assento e costa em madeira, estr	01	01/2002	35,41	0,00	0,00	35,41	35,41	0,00	12,50	0,00	35,41	0,00
107 01 07	6460	Cadeira fixa, assento e costa em madeira, estr	01	01/2002	35,41	0,00	0,00	35,41	35,41	0,00	12,50	0,00	35,41	0,00
107 01 07	6461	Cadeira fixa, assento e costa em madeira, estr	01	01/2002	35,41	0,00	0,00	35,41	35,41	0,00	12,50	0,00	35,41	0,00
107 01 07	6462	Cadeira fixa, assento e costa em madeira, estr	01	01/2002	35,41	0,00	0,00	35,41	35,41	0,00	12,50	0,00	35,41	0,00
107 01 07	6463	Cadeira fixa, assento e costa em madeira, estr	01	01/2002	35,41	0,00	0,00	35,41	35,41	0,00	12,50	0,00	35,41	0,00
107 01 07	6464	Cadeira fixa, assento e costa em madeira, estr	01	01/2002	35,41	0,00	0,00	35,41	35,41	0,00	12,50	0,00	35,41	0,00
107 01 07	6465	Cadeira fixa, assento e costa em madeira, estr	01	01/2002	35,41	0,00	0,00	35,41	35,41	0,00	12,50	0,00	35,41	0,00
107 01 07	6466	Cadeira fixa, assento e costa em madeira, estr	01	01/2002	35,41	0,00	0,00	35,41	35,41	0,00	12,50	0,00	35,41	0,00
107 01 07	6467	Cadeira fixa, assento e costa em madeira, estr	01	01/2002	35,41	0,00	0,00	35,41	35,41	0,00	12,50	0,00	35,41	0,00
107 01 07	6468	Cadeira fixa, assento e costa em madeira, estr	01	01/2002	35,41	0,00	0,00	35,41	35,41	0,00	12,50	0,00	35,41	0,00
107 01 07	6469	Cadeira fixa, assento e costa em madeira, estr	01	01/2002	35,41	0,00	0,00	35,41	35,41	0,00	12,50	0,00	35,41	0,00
107 01 07	6470	Cadeira fixa, assento e costa em madeira, estr	01	01/2002	35,41	0,00	0,00	35,41	35,41	0,00	12,50	0,00	35,41	0,00
107 01 07	6471	Cadeira fixa, assento e costa em madeira, estr	01	01/2002	35,41	0,00	0,00	35,41	35,41	0,00	12,50	0,00	35,41	0,00
107 01 07	6472	Cadeira fixa, assento e costa em madeira, estr	01	01/2002	35,41	0,00	0,00	35,41	35,41	0,00	12,50	0,00	35,41	0,00
107 01 07	6473	Cadeira fixa, assento e costa em madeira, estr	01	01/2002	35,41	0,00	0,00	35,41	35,41	0,00	12,50	0,00	35,41	0,00
107 01 07	6474	Cadeira fixa, assento e costa em madeira, estr	01	01/2002	35,41	0,00	0,00	35,41	35,41	0,00	12,50	0,00	35,41	0,00
107 01 07	6475	Cadeira fixa, assento e costa em madeira, estr	01	01/2002	35,41	0,00	0,00	35,41	35,41	0,00	12,50	0,00	35,41	0,00
107 01 07	6476	Cadeira fixa, assento e costa em madeira, estr	01	01/2002	35,41	0,00	0,00	35,41	35,41	0,00	12,50	0,00	35,41	0,00
107 01 07	6477	Cadeira fixa, assento e costa em madeira, estr	01	01/2002	35,41	0,00	0,00	35,41	35,41	0,00	12,50	0,00	35,41	0,00
110 04 99	6478	Máquina de lavar a alta pressão - lavar muros	01	04/2002	566,53	0,00	0,00	566,53	566,53	0,00	20,00	0,00	566,53	0,00
111 02 02	6496	Máquina impacto 1"pneumáica rodcraft 2463	01	04/2002	1 008,80	0,00	0,00	1 008,80	1 008,80	0,00	20,00	0,00	1 008,80	0,00
110 04 11	6500	Frezadora para abrir valas, modelo pc4, n/s:01	02	04/2002	12 550,66	0,00	0,00	12 550,66	12 550,66	0,00	20,00	0,00	12 550,66	0,00
110 04 99	6501	Vassoura mecanica, c/ escovas rolantes	02	04/2002	5 055,13	0,00	0,00	5 055,13	5 055,13	0,00	20,00	0,00	5 055,13	0,00
106 02 99	6502	Armário em faixa c/1.55x75x0.35	01	05/2002	321,33	0,00	0,00	321,33	321,33	0,00	12,50	0,00	321,33	0,00
106 02 99	6503	Armário em faixa c/1.55x75x0.35	01	05/2002	321,33	0,00	0,00	321,33	321,33	0,00	12,50	0,00	321,33	0,00



Município de Ourém

## Ficha de amortizações por conta

Ano: 2017

Bem			Aquisição		Alterações patrimoniais		Valor bruto	Amortizações					Situação atual do bem	
GH	Nº Invent.	Descrição do bem	Tipo	Data	Valor aquisição /avaliação	Aumentos	Diminuições	Anos ant.	Exercício		Acum ulados	Valor patrim.liq.		
									Extraord.	Taxa Valor				
Classificação patrimonial: 423														
106 02 99	6504	Cama individual em madeira	04	05/2002	0,00	0,00	0,00	0,00	0,00	0,00	12,50	0,00	0,00	0,00
106 02 99	6505	Cama individual em madeira	01	05/2002	0,00	0,00	0,00	0,00	0,00	0,00	12,50	0,00	0,00	0,00
106 02 99	6506	Armário escolar laminado á cor creme	01	05/2002	81,35	0,00	0,00	81,35	81,35	0,00	12,50	0,00	81,35	0,00
106 02 99	6507	Armário escolar laminado á cor creme	01	05/2002	81,35	0,00	0,00	81,35	81,35	0,00	12,50	0,00	81,35	0,00
106 02 99	6508	Armário escolar laminado á cor creme	01	05/2002	122,06	0,00	0,00	122,06	122,06	0,00	12,50	0,00	122,06	0,00
106 02 99	6509	Cadeira escolar est. preta martelado assento e	01	05/2002	11,43	0,00	0,00	11,43	11,43	0,00	12,50	0,00	11,43	0,00
106 02 99	6510	Cadeira escolar est. preta martelado assento e	01	05/2002	11,39	0,00	0,00	11,39	11,39	0,00	12,50	0,00	11,39	0,00
106 02 99	6511	Cadeira escolar est. preta martelado assento e	01	05/2002	11,39	0,00	0,00	11,39	11,39	0,00	12,50	0,00	11,39	0,00
106 02 99	6512	Cadeira escolar est. preta martelado assento e	01	05/2002	11,39	0,00	0,00	11,39	11,39	0,00	12,50	0,00	11,39	0,00
106 02 99	6513	Cadeira escolar est. preta martelado assento e	01	05/2002	11,39	0,00	0,00	11,39	11,39	0,00	12,50	0,00	11,39	0,00
106 02 99	6514	Cadeira escolar est. preta martelado assento e	01	05/2002	11,39	0,00	0,00	11,39	11,39	0,00	12,50	0,00	11,39	0,00
106 02 99	6515	Cadeira escolar est. preta martelado assento e	01	05/2002	11,39	0,00	0,00	11,39	11,39	0,00	12,50	0,00	11,39	0,00
106 02 99	6516	Cadeira escolar est. preta martelado assento e	01	05/2002	11,39	0,00	0,00	11,39	11,39	0,00	12,50	0,00	11,39	0,00
106 02 99	6517	Cadeira escolar est. preta martelado assento e	01	05/2002	11,39	0,00	0,00	11,39	11,39	0,00	12,50	0,00	11,39	0,00
106 02 99	6518	Cadeira escolar est. preta martelado assento e	01	05/2002	11,39	0,00	0,00	11,39	11,39	0,00	12,50	0,00	11,39	0,00
106 02 99	6519	Cadeira escolar est. preta martelado assento e	01	05/2002	11,39	0,00	0,00	11,39	11,39	0,00	12,50	0,00	11,39	0,00
106 02 99	6520	Cadeira escolar est. preta martelado assento e	01	05/2002	11,39	0,00	0,00	11,39	11,39	0,00	12,50	0,00	11,39	0,00
106 02 99	6521	Cadeira escolar est. preta martelado assento e	01	05/2002	11,39	0,00	0,00	11,39	11,39	0,00	12,50	0,00	11,39	0,00
106 02 99	6522	Cadeira escolar est. preta martelado assento e	01	05/2002	11,39	0,00	0,00	11,39	11,39	0,00	12,50	0,00	11,39	0,00
106 02 99	6523	Cadeira escolar est. preta martelado assento e	01	05/2002	11,39	0,00	0,00	11,39	11,39	0,00	12,50	0,00	11,39	0,00
106 02 99	6524	Cadeira escolar est. preta martelado assento e	01	05/2002	11,39	0,00	0,00	11,39	11,39	0,00	12,50	0,00	11,39	0,00
106 02 99	6525	Cadeira escolar est. preta martelado assento e	01	05/2002	11,39	0,00	0,00	11,39	11,39	0,00	12,50	0,00	11,39	0,00
106 02 99	6526	Cadeira escolar est. preta martelado assento e	01	05/2002	11,39	0,00	0,00	11,39	11,39	0,00	12,50	0,00	11,39	0,00
106 02 99	6527	Cadeira escolar est. preta martelado assento e	01	05/2002	11,39	0,00	0,00	11,39	11,39	0,00	12,50	0,00	11,39	0,00
106 02 99	6528	Cadeira escolar est. preta martelado assento e	01	05/2002	11,39	0,00	0,00	11,39	11,39	0,00	12,50	0,00	11,39	0,00
106 02 99	6529	Cadeira escolar est. preta martelado assento e	01	05/2002	11,39	0,00	0,00	11,39	11,39	0,00	12,50	0,00	11,39	0,00
106 02 99	6530	Cadeira escolar est. preta martelado assento e	01	05/2002	11,39	0,00	0,00	11,39	11,39	0,00	12,50	0,00	11,39	0,00
106 02 99	6531	Cadeira escolar est. preta martelado assento e	01	05/2002	11,39	0,00	0,00	11,39	11,39	0,00	12,50	0,00	11,39	0,00
106 02 99	6532	Cadeira escolar est. preta martelado assento e	01	05/2002	11,39	0,00	0,00	11,39	11,39	0,00	12,50	0,00	11,39	0,00





## Município de Ourém

# Ficha de amortizações por conta

Ano: 2017

Bem			Aquisição		Alterações patrimoniais		Valor bruto		Amortizações				Situação atual do bem	
GH	Nº Invent.	Descrição do bem	Tipo	Data	Valor aquisição /avaliação	Aumentos	Diminuições	Anos ant.	Exercício			Acum ulados	Valor patrim.liq.	
									Extraord.	Taxa	Valor			
Classificação patrimonial: 423														
106 02 99	6533	Cadeira escolar est. preta martelado assento e	01	05/2002	11,39	0,00	0,00	11,39	11,39	0,00	12,50	0,00	11,39	0,00
106 02 99	6534	Cadeira escolar est. preta martelado assento e	01	05/2002	11,39	0,00	0,00	11,39	11,39	0,00	12,50	0,00	11,39	0,00
106 02 99	6535	Cadeira escolar est. preta martelado assento e	01	05/2002	11,39	0,00	0,00	11,39	11,39	0,00	12,50	0,00	11,39	0,00
106 02 99	6536	Cadeira escolar est. preta martelado assento e	01	05/2002	11,39	0,00	0,00	11,39	11,39	0,00	12,50	0,00	11,39	0,00
106 02 99	6537	Cadeira escolar est. preta martelado assento e	01	05/2002	11,39	0,00	0,00	11,39	11,39	0,00	12,50	0,00	11,39	0,00
106 02 99	6538	Cadeira escolar est. preta martelado assento e	01	05/2002	11,39	0,00	0,00	11,39	11,39	0,00	12,50	0,00	11,39	0,00
106 02 99	6539	Cadeira escolar est. preta martelado assento e	01	05/2002	11,39	0,00	0,00	11,39	11,39	0,00	12,50	0,00	11,39	0,00
106 02 99	6540	Cadeira escolar est. preta martelado assento e	01	05/2002	11,39	0,00	0,00	11,39	11,39	0,00	12,50	0,00	11,39	0,00
106 02 99	6541	Cadeira escolar est. preta martelado assento e	01	05/2002	11,39	0,00	0,00	11,39	11,39	0,00	12,50	0,00	11,39	0,00
106 02 99	6542	Cadeira escolar est. preta martelado assento e	01	05/2002	11,39	0,00	0,00	11,39	11,39	0,00	12,50	0,00	11,39	0,00
106 02 99	6543	Cadeira escolar est. preta martelado assento e	01	05/2002	11,39	0,00	0,00	11,39	11,39	0,00	12,50	0,00	11,39	0,00
106 02 99	6544	Cadeira escolar est. preta martelado assento e	01	05/2002	11,39	0,00	0,00	11,39	11,39	0,00	12,50	0,00	11,39	0,00
106 02 99	6545	Cadeira escolar est. preta martelado assento e	01	05/2002	11,39	0,00	0,00	11,39	11,39	0,00	12,50	0,00	11,39	0,00
106 02 99	6546	Cadeira escolar est. preta martelado assento e	01	05/2002	11,39	0,00	0,00	11,39	11,39	0,00	12,50	0,00	11,39	0,00
106 02 99	6547	Cadeira escolar est. preta martelado assento e	01	05/2002	11,39	0,00	0,00	11,39	11,39	0,00	12,50	0,00	11,39	0,00
106 02 99	6548	Cadeira escolar est.preta martelado assento e	01	05/2002	11,39	0,00	0,00	11,39	11,39	0,00	12,50	0,00	11,39	0,00
106 02 99	6549	Mesa rectangular c/ tampo em madeira bege e	01	05/2002	44,74	0,00	0,00	44,74	44,74	0,00	12,50	0,00	44,74	0,00
106 02 99	6550	Mesa rectangular c/ tampo madeira bege e est	01	05/2002	44,74	0,00	0,00	44,74	44,74	0,00	12,50	0,00	44,74	0,00
106 02 99	6551	Mesa retangular, estrutura em ferro preto mart	01	05/2002	44,74	0,00	0,00	44,74	44,74	0,00	12,50	0,00	44,74	0,00
106 02 99	6552	Mesa retangular, estrutura em ferro preto mart	01	05/2002	44,78	0,00	0,00	44,78	44,78	0,00	12,50	0,00	44,78	0,00
106 02 99	6553	Mesa retangular, estrutura em ferro preto mart	01	05/2002	44,74	0,00	0,00	44,74	44,74	0,00	12,50	0,00	44,74	0,00
106 02 99	6554	Mesa retangular, estrutura em ferro preto mart	01	05/2002	44,74	0,00	0,00	44,74	44,74	0,00	12,50	0,00	44,74	0,00
106 02 99	6555	Estante de madeira c/3 divisórias e várias prati	04		0,00	0,00	0,00	0,00	0,00	0,00	12,50	0,00	0,00	0,00
101 01 02	6567	Computador compaq celerom 733	01	02/2002	180,89	0,00	0,00	180,89	180,89	0,00	25,00	0,00	180,89	0,00
101 01 02	6569	Computador compaq celerom 733	01	02/2002	180,89	0,00	0,00	180,89	180,89	0,00	25,00	0,00	180,89	0,00
101 01 02	6572	Computador compaq celerom 733	01	02/2002	180,89	0,00	0,00	180,89	180,89	0,00	25,00	0,00	180,89	0,00
101 01 02	6575	Computador compaq celerom 733	01	02/2002	180,89	0,00	0,00	180,89	180,89	0,00	25,00	0,00	180,89	0,00
101 01 02	6577	Computador compaq celerom 733	01	02/2002	180,89	0,00	0,00	180,89	180,89	0,00	25,00	0,00	180,89	0,00
101 01 02	6587	Computador compaq celerom 733	01	02/2002	180,89	0,00	0,00	180,89	180,89	0,00	25,00	0,00	180,89	0,00



## Município de Ourém

# Ficha de amortizações por conta

Ano: 2017

Bem				Aquisição		Alterações patrimoniais		Valor bruto	Amortizações					Situação atual do bem	
GH	Nº Invent.	Descrição do bem	Tipo	Data	Valor aquisição /avaliação	Aumentos	Diminuições	Anos ant.	Exercício			Acum ulados	Valor patrim.liq.		
									Extraord.	Taxa	Valor				
Classificação patrimonial: 423															
101 01 02	6588	Computador compaq celerom 733	01	02/2002	180,89	0,00	0,00	180,89	180,89	0,00	25,00	0,00	180,89	0,00	
101 01 02	6592	Computador compaq celerom 733	01	02/2002	180,89	0,00	0,00	180,89	180,89	0,00	25,00	0,00	180,89	0,00	
101 01 02	6610	Computador compaq celerom 733	01	02/2002	180,89	0,00	0,00	180,89	180,89	0,00	25,00	0,00	180,89	0,00	
101 01 02	6611	Computador compaq celerom 733	01	02/2002	180,89	0,00	0,00	180,89	180,89	0,00	25,00	0,00	180,89	0,00	
101 01 02	6612	Computador compaq celerom 733	01	02/2002	180,89	0,00	0,00	180,89	180,89	0,00	25,00	0,00	180,89	0,00	
101 01 02	6615	Computador compaq celerom 733	01	02/2002	180,89	0,00	0,00	180,89	180,89	0,00	25,00	0,00	180,89	0,00	
101 01 02	6617	Computador compaq celerom 733	01	02/2002	180,89	0,00	0,00	180,89	180,89	0,00	25,00	0,00	180,89	0,00	
101 01 02	6622	Computador compaq celerom 733	01	02/2002	180,89	0,00	0,00	180,89	180,89	0,00	25,00	0,00	180,89	0,00	
101 01 02	6627	Computador compaq celerom 733	01	02/2002	180,89	0,00	0,00	180,89	180,89	0,00	25,00	0,00	180,89	0,00	
101 01 02	6630	Computador compaq celerom 733	01	02/2002	180,89	0,00	0,00	180,89	180,89	0,00	25,00	0,00	180,89	0,00	
101 01 13	6639	Monitor compaq v570 de 15"	01	02/2002	39,81	0,00	0,00	39,81	39,81	0,00	25,00	0,00	39,81	0,00	
101 01 13	6642	Monitor compaq v570 de 15"	01	02/2002	39,81	0,00	0,00	39,81	39,81	0,00	25,00	0,00	39,81	0,00	
101 01 13	6644	Monitor compaq v570 de 15"	01	02/2002	39,81	0,00	0,00	39,81	39,81	0,00	25,00	0,00	39,81	0,00	
101 01 13	6645	Monitor compaq v570 de 15"	01	02/2002	39,81	0,00	0,00	39,81	39,81	0,00	25,00	0,00	39,81	0,00	
101 01 13	6646	Monitor compaq v570 de 15"	01	02/2002	39,81	0,00	0,00	39,81	39,81	0,00	25,00	0,00	39,81	0,00	
101 01 13	6647	Monitor compaq v570 de 15"	01	02/2002	39,81	0,00	0,00	39,81	39,81	0,00	25,00	0,00	39,81	0,00	
101 01 13	6648	Monitor compaq v570 de 15"	01	02/2002	39,81	0,00	0,00	39,81	39,81	0,00	25,00	0,00	39,81	0,00	
101 01 13	6649	Monitor compaq v570 de 15"	01	02/2002	39,81	0,00	0,00	39,81	39,81	0,00	25,00	0,00	39,81	0,00	
101 01 13	6651	Monitor compaq v570 de 15"	01	02/2002	39,81	0,00	0,00	39,81	39,81	0,00	25,00	0,00	39,81	0,00	
101 01 13	6653	Monitor compaq v570 de 15"	01	02/2002	39,81	0,00	0,00	39,81	39,81	0,00	25,00	0,00	39,81	0,00	
101 01 13	6655	Monitor compaq v570 de 15"	01	02/2002	39,81	0,00	0,00	39,81	39,81	0,00	25,00	0,00	39,81	0,00	
101 01 13	6658	Monitor compaq v570 de 15"	01	02/2002	39,81	0,00	0,00	39,81	39,81	0,00	25,00	0,00	39,81	0,00	
101 01 13	6664	Monitor compaq v570 de 15"	01	02/2002	39,81	0,00	0,00	39,81	39,81	0,00	25,00	0,00	39,81	0,00	
101 01 13	6678	Monitor compaq v570 de 15"	01	02/2002	39,81	0,00	0,00	39,81	39,81	0,00	25,00	0,00	39,81	0,00	
101 01 13	6686	Monitor compaq v570 de 15"	01	02/2002	39,81	0,00	0,00	39,81	39,81	0,00	25,00	0,00	39,81	0,00	
101 01 13	6691	Monitor compaq v570 de 15"	01	02/2002	39,81	0,00	0,00	39,81	39,81	0,00	25,00	0,00	39,81	0,00	
101 01 13	6693	Monitor compaq v570 de 15"	01	02/2002	39,81	0,00	0,00	39,81	39,81	0,00	25,00	0,00	39,81	0,00	
101 01 13	6696	Monitor compaq v570 de 15"	01	02/2002	39,81	0,00	0,00	39,81	39,81	0,00	25,00	0,00	39,81	0,00	
101 01 13	6698	Monitor compaq v570 de 15"	01	02/2002	39,81	0,00	0,00	39,81	39,81	0,00	25,00	0,00	39,81	0,00	



Município de Ourém

## Ficha de amortizações por conta

Ano: 2017

Bem			Aquisição		Alterações patrimoniais		Valor bruto	Amortizações					Situação atual do bem	
GH	Nº Invent.	Descrição do bem	Tipo	Data	Valor aquisição /avaliação	Aumentos	Diminuições	Anos ant.	Extraord.	Exercício	Acum <ul style="list-style-type: none">ados</ul>	Valor patrim.liq.		
										Taxa			Valor	
Classificação patrimonial: 423														
101 01 13	6700	Monitor compaq v570 de 15"	01	02/2002	39,81	0,00	0,00	39,81	39,81	0,00	25,00	0,00	39,81	0,00
101 01 13	6703	Monitor compaq v570 de 15"	01	02/2002	39,81	0,00	0,00	39,81	39,81	0,00	25,00	0,00	39,81	0,00
101 01 13	6705	Monitor compaq v570 de 15"	01	02/2002	39,81	0,00	0,00	39,81	39,81	0,00	25,00	0,00	39,81	0,00
101 01 13	6708	Monitor compaq v570 de 15"	01	02/2002	39,81	0,00	0,00	39,81	39,81	0,00	25,00	0,00	39,81	0,00
101 01 13	6711	Monitor compaq v570 de 15"	01	02/2002	39,81	0,00	0,00	39,81	39,81	0,00	25,00	0,00	39,81	0,00
101 01 13	6712	Monitor compaq v570 de 15"	01	02/2002	39,81	0,00	0,00	39,81	39,81	0,00	25,00	0,00	39,81	0,00
101 01 19	6718	Router bintec x 1000	01	02/2002	62,36	0,00	0,00	62,36	62,36	0,00	25,00	0,00	62,36	0,00
101 01 19	6720	Router bintec x 1000	01	02/2002	62,36	0,00	0,00	62,36	62,36	0,00	25,00	0,00	62,36	0,00
101 01 19	6722	Router bintec x 1000	01	02/2002	62,36	0,00	0,00	62,36	62,36	0,00	25,00	0,00	62,36	0,00
101 01 19	6723	Router bintec x 1000	01	02/2002	62,36	0,00	0,00	62,36	62,36	0,00	25,00	0,00	62,36	0,00
101 01 19	6724	Router bintec x 1000	01	02/2002	62,36	0,00	0,00	62,36	62,36	0,00	25,00	0,00	62,36	0,00
101 01 19	6725	Router bintec x 1000	01	02/2002	62,36	0,00	0,00	62,36	62,36	0,00	25,00	0,00	62,36	0,00
101 01 19	6726	Router bintec x 1000	01	02/2002	62,36	0,00	0,00	62,36	62,36	0,00	25,00	0,00	62,36	0,00
101 01 19	6727	Router bintec x 1000	01	02/2002	62,36	0,00	0,00	62,36	62,36	0,00	25,00	0,00	62,36	0,00
101 01 19	6728	Router bintec x 1000	01	02/2002	62,36	0,00	0,00	62,36	62,36	0,00	25,00	0,00	62,36	0,00
101 01 19	6729	Router bintec x 1000	01	02/2002	62,36	0,00	0,00	62,36	62,36	0,00	25,00	0,00	62,36	0,00
101 01 19	6730	Router bintec x 1000	01	02/2002	62,36	0,00	0,00	62,36	62,36	0,00	25,00	0,00	62,36	0,00
101 01 19	6731	Router bintec x 1000	01	02/2002	62,36	0,00	0,00	62,36	62,36	0,00	25,00	0,00	62,36	0,00
101 01 19	6733	Router bintec x 1000	01	02/2002	62,36	0,00	0,00	62,36	62,36	0,00	25,00	0,00	62,36	0,00
101 01 19	6734	Router bintec x 1000	01	02/2002	62,36	0,00	0,00	62,36	62,36	0,00	25,00	0,00	62,36	0,00
101 01 19	6735	Router bintec x 1000	01	02/2002	62,36	0,00	0,00	62,36	62,36	0,00	25,00	0,00	62,36	0,00
101 01 19	6736	Router bintec x 1000	01	02/2002	62,36	0,00	0,00	62,36	62,36	0,00	25,00	0,00	62,36	0,00
101 01 19	6737	Router bintec x 1000	01	02/2002	62,36	0,00	0,00	62,36	62,36	0,00	25,00	0,00	62,36	0,00
101 01 19	6738	Router bintec x 1000	01	02/2002	62,36	0,00	0,00	62,36	62,36	0,00	25,00	0,00	62,36	0,00
101 01 19	6739	Router bintec x 1000	01	02/2002	62,36	0,00	0,00	62,36	62,36	0,00	25,00	0,00	62,36	0,00
101 01 19	6740	Router bintec x 1000	01	02/2002	62,36	0,00	0,00	62,36	62,36	0,00	25,00	0,00	62,36	0,00
101 01 19	6741	Router bintec x 1000	01	02/2002	62,36	0,00	0,00	62,36	62,36	0,00	25,00	0,00	62,36	0,00
101 01 19	6742	Router bintec x 1000	01	02/2002	62,36	0,00	0,00	62,36	62,36	0,00	25,00	0,00	62,36	0,00
101 01 19	6743	Router bintec x 1000	01	02/2002	62,36	0,00	0,00	62,36	62,36	0,00	25,00	0,00	62,36	0,00



Município de Ourém

## Ficha de amortizações por conta

Ano: 2017

Bem			Aquisição		Alterações patrimoniais		Valor bruto	Amortizações					Situação atual do bem	
GH	Nº Invent.	Descrição do bem	Tipo	Data	Valor aquisição /avaliação	Aumentos	Diminuições	Anos ant.	Exercício		Acum ulados	Valor patrim.liq.		
									Extraord.	Taxa Valor				
Classificação patrimonial: 423														
101 01 19	6744	Router bintec x 1000	01	02/2002	62,36	0,00	0,00	62,36	62,36	0,00	25,00	0,00	62,36	0,00
101 01 19	6745	Router bintec x 1000	01	02/2002	62,36	0,00	0,00	62,36	62,36	0,00	25,00	0,00	62,36	0,00
101 01 19	6746	Router bintec x 1000	01	02/2002	62,36	0,00	0,00	62,36	62,36	0,00	25,00	0,00	62,36	0,00
101 01 19	6747	Router bintec x 1000	01	02/2002	62,36	0,00	0,00	62,36	62,36	0,00	25,00	0,00	62,36	0,00
101 01 19	6748	Router bintec x 1000	01	02/2002	62,36	0,00	0,00	62,36	62,36	0,00	25,00	0,00	62,36	0,00
101 01 19	6750	Router bintec x 1000	01	02/2002	62,36	0,00	0,00	62,36	62,36	0,00	25,00	0,00	62,36	0,00
101 01 19	6751	Router bintec x 1000	01	02/2002	62,36	0,00	0,00	62,36	62,36	0,00	25,00	0,00	62,36	0,00
101 01 19	6752	Router bintec x 1000	01	02/2002	62,36	0,00	0,00	62,36	62,36	0,00	25,00	0,00	62,36	0,00
101 01 19	6753	Router bintec x 1000	01	02/2002	62,36	0,00	0,00	62,36	62,36	0,00	25,00	0,00	62,36	0,00
101 01 19	6754	Router bintec x 1000	01	02/2002	62,36	0,00	0,00	62,36	62,36	0,00	25,00	0,00	62,36	0,00
101 01 19	6755	Router bintec x 1000	01	02/2002	62,36	0,00	0,00	62,36	62,36	0,00	25,00	0,00	62,36	0,00
101 01 19	6756	Router bintec x 1000	01	02/2002	62,36	0,00	0,00	62,36	62,36	0,00	25,00	0,00	62,36	0,00
101 01 19	6757	Router bintec x 1000	01	02/2002	62,36	0,00	0,00	62,36	62,36	0,00	25,00	0,00	62,36	0,00
101 01 19	6758	Router bintec x 1000	01	02/2002	62,36	0,00	0,00	62,36	62,36	0,00	25,00	0,00	62,36	0,00
101 01 19	6759	Router bintec x 1000	01	02/2002	62,36	0,00	0,00	62,36	62,36	0,00	25,00	0,00	62,36	0,00
101 01 19	6760	Router bintec x 1000	01	02/2002	62,36	0,00	0,00	62,36	62,36	0,00	25,00	0,00	62,36	0,00
101 01 19	6761	Router bintec x 1000	01	02/2002	62,36	0,00	0,00	62,36	62,36	0,00	25,00	0,00	62,36	0,00
101 01 19	6762	Router bintec x 1000	01	02/2002	62,36	0,00	0,00	62,36	62,36	0,00	25,00	0,00	62,36	0,00
101 01 19	6763	Router bintec x 1000	01	02/2002	62,36	0,00	0,00	62,36	62,36	0,00	25,00	0,00	62,36	0,00
101 01 19	6766	Router bintec x 1000	01	02/2002	62,36	0,00	0,00	62,36	62,36	0,00	25,00	0,00	62,36	0,00
101 01 19	6767	Router bintec x 1000	01	02/2002	62,36	0,00	0,00	62,36	62,36	0,00	25,00	0,00	62,36	0,00
101 01 19	6770	Router bintec x 1000	01	02/2002	62,36	0,00	0,00	62,36	62,36	0,00	25,00	0,00	62,36	0,00
101 01 19	6772	Router bintec x 1000	01	02/2002	62,36	0,00	0,00	62,36	62,36	0,00	25,00	0,00	62,36	0,00
101 01 19	6773	Router bintec x 1000	01	02/2002	62,36	0,00	0,00	62,36	62,36	0,00	25,00	0,00	62,36	0,00
101 01 19	6775	Router bintec x 1000	01	02/2002	62,36	0,00	0,00	62,36	62,36	0,00	25,00	0,00	62,36	0,00
101 01 19	6776	Router bintec x 1000	01	02/2002	62,36	0,00	0,00	62,36	62,36	0,00	25,00	0,00	62,36	0,00
101 01 19	6777	Router bintec x 1000	01	02/2002	62,36	0,00	0,00	62,36	62,36	0,00	25,00	0,00	62,36	0,00
101 01 19	6778	Router bintec x 1000	01	02/2002	62,36	0,00	0,00	62,36	62,36	0,00	25,00	0,00	62,36	0,00
101 01 19	6780	Router bintec x 1000	01	02/2002	62,36	0,00	0,00	62,36	62,36	0,00	25,00	0,00	62,36	0,00



Município de Ourém

## Ficha de amortizações por conta

Ano: 2017

Bem			Aquisição		Alterações patrimoniais		Valor bruto	Amortizações					Situação atual do bem	
GH	Nº Invent.	Descrição do bem	Tipo	Data	Valor aquisição /avaliação	Aumentos	Diminuições	Anos ant.	Extraord.	Exercício Taxa	Valor	Acum ulados	Valor patrim.liq.	
Classificação patrimonial: 423														
101 01 19	6781	Router bintec x 1000	01	02/2002	62,36	0,00	0,00	62,36	62,36	0,00	25,00	0,00	62,36	0,00
101 01 19	6783	Router bintec x 1000	01	02/2002	62,36	0,00	0,00	62,36	62,36	0,00	25,00	0,00	62,36	0,00
101 01 19	6784	Router bintec x 1000	01	02/2002	62,36	0,00	0,00	62,36	62,36	0,00	25,00	0,00	62,36	0,00
101 01 19	6785	Router bintec x 1000	01	02/2002	62,36	0,00	0,00	62,36	62,36	0,00	25,00	0,00	62,36	0,00
101 01 19	6786	Router bintec x 1000	01	02/2002	62,36	0,00	0,00	62,36	62,36	0,00	25,00	0,00	62,36	0,00
101 01 19	6788	Router bintec x 1000	01	02/2002	62,36	0,00	0,00	62,36	62,36	0,00	25,00	0,00	62,36	0,00
101 01 19	6789	Router bintec x 1000	01	02/2002	62,36	0,00	0,00	62,36	62,36	0,00	25,00	0,00	62,36	0,00
101 01 19	6790	Router bintec x 1000	01	02/2002	62,36	0,00	0,00	62,36	62,36	0,00	25,00	0,00	62,36	0,00
101 01 19	6791	Router bintec x 1000	01	02/2002	62,36	0,00	0,00	62,36	62,36	0,00	25,00	0,00	62,36	0,00
101 01 19	6792	Router bintec x 1000	01	02/2002	62,36	0,00	0,00	62,36	62,36	0,00	25,00	0,00	62,36	0,00
101 01 19	6793	Router bintec x 1000	01	02/2002	62,36	0,00	0,00	62,36	62,36	0,00	25,00	0,00	62,36	0,00
101 01 19	6795	Router bintec x 1000	01	02/2002	62,36	0,00	0,00	62,36	62,36	0,00	25,00	0,00	62,36	0,00
101 01 19	6796	Router bintec x 1000	01	02/2002	62,36	0,00	0,00	62,36	62,36	0,00	25,00	0,00	62,36	0,00
106 03 03	6801	Par de colunas para computador	01	02/2002	6,83	0,00	0,00	6,83	6,83	0,00	14,28	0,00	6,83	0,00
106 03 03	6802	Par de colunas Labtec	01	02/2002	6,83	0,00	0,00	6,83	6,83	0,00	14,28	0,00	6,83	0,00
106 03 03	6803	Par de colunas para computador	01	02/2002	6,83	0,00	0,00	6,83	6,83	0,00	14,28	0,00	6,83	0,00
106 03 03	6804	Par de colunas Fujitsu	01	02/2002	6,83	0,00	0,00	6,83	6,83	0,00	14,28	0,00	6,83	0,00
106 03 03	6805	Par de colunas para computador	01	02/2002	6,83	0,00	0,00	6,83	6,83	0,00	14,28	0,00	6,83	0,00
106 03 03	6806	Par de colunas para computador	01	02/2002	6,83	0,00	0,00	6,83	6,83	0,00	14,28	0,00	6,83	0,00
106 03 03	6807	Par de colunas A4 Tech pretas	01	02/2002	6,83	0,00	0,00	6,83	6,83	0,00	14,28	0,00	6,83	0,00
106 03 03	6808	Par de colunas para computador	01	02/2002	6,83	0,00	0,00	6,83	6,83	0,00	14,28	0,00	6,83	0,00
106 03 03	6809	Par de colunas para computador	01	02/2002	6,83	0,00	0,00	6,83	6,83	0,00	14,28	0,00	6,83	0,00
106 03 03	6812	Par de colunas para computador	01	02/2002	6,83	0,00	0,00	6,83	6,83	0,00	14,28	0,00	6,83	0,00
106 03 03	6813	Par de colunas para computador	01	02/2002	6,83	0,00	0,00	6,83	6,83	0,00	14,28	0,00	6,83	0,00
106 03 03	6814	Par de colunas para computador	01	02/2002	6,83	0,00	0,00	6,83	6,83	0,00	14,28	0,00	6,83	0,00
106 03 03	6816	Par de colunas Labtec	01	02/2002	6,83	0,00	0,00	6,83	6,83	0,00	14,28	0,00	6,83	0,00
106 03 03	6817	Par de colunas para computador	01	02/2002	6,83	0,00	0,00	6,83	6,83	0,00	14,28	0,00	6,83	0,00
106 03 03	6818	Par de colunas Génius	01	02/2002	6,83	0,00	0,00	6,83	6,83	0,00	14,28	0,00	6,83	0,00
106 03 03	6819	Par de colunas para computador	01	02/2002	6,83	0,00	0,00	6,83	6,83	0,00	14,28	0,00	6,83	0,00



## Município de Ourém

# Ficha de amortizações por conta

Ano: 2017

Bem			Aquisição		Alterações patrimoniais		Valor bruto	Amortizações					Situação atual do bem	
GH	Nº Invent.	Descrição do bem	Tipo	Data	Valor aquisição /avaliação	Aumentos	Diminuições	Anos ant.	Exercício		Acum ulados	Valor patrim.liq.		
									Extraord.	Taxa Valor				
Classificação patrimonial: 423														
106 03 03	6820	Par de colunas para computador	01	02/2002	6,83	0,00	0,00	6,83	6,83	0,00	14,28	0,00	6,83	0,00
106 03 03	6821	Par de colunas para computador	01	02/2002	6,83	0,00	0,00	6,83	6,83	0,00	14,28	0,00	6,83	0,00
106 03 03	6824	Par de colunas para computador	01	02/2002	6,83	0,00	0,00	6,83	6,83	0,00	14,28	0,00	6,83	0,00
106 03 03	6825	Par de colunas Génius pretas	01	02/2002	6,83	0,00	0,00	6,83	6,83	0,00	14,28	0,00	6,83	0,00
106 03 03	6826	Par de colunas para computador	01	02/2002	6,83	0,00	0,00	6,83	6,83	0,00	14,28	0,00	6,83	0,00
106 03 03	6827	Par de colunas Génius	01	02/2002	6,83	0,00	0,00	6,83	6,83	0,00	14,28	0,00	6,83	0,00
106 03 03	6830	Par de colunas para computador	01	02/2002	6,83	0,00	0,00	6,83	6,83	0,00	14,28	0,00	6,83	0,00
106 03 03	6831	Par de colunas para computador	01	02/2002	6,83	0,00	0,00	6,83	6,83	0,00	14,28	0,00	6,83	0,00
106 03 03	6833	Par de colunas para computador	01	02/2002	6,83	0,00	0,00	6,83	6,83	0,00	14,28	0,00	6,83	0,00
106 03 03	6835	Par de colunas para computador	01	02/2002	6,83	0,00	0,00	6,83	6,83	0,00	14,28	0,00	6,83	0,00
106 03 03	6837	Par de colunas para computador	01	02/2002	6,83	0,00	0,00	6,83	6,83	0,00	14,28	0,00	6,83	0,00
106 03 03	6840	Par de colunas Génius pretas	01	02/2002	6,83	0,00	0,00	6,83	6,83	0,00	14,28	0,00	6,83	0,00
106 03 03	6842	Par de colunas Fujitsu	01	02/2002	6,83	0,00	0,00	6,83	6,83	0,00	14,28	0,00	6,83	0,00
106 03 03	6843	Par de colunas Génius	01	02/2002	6,83	0,00	0,00	6,83	6,83	0,00	14,28	0,00	6,83	0,00
106 03 03	6844	Par de colunas para computador	01	02/2002	6,83	0,00	0,00	6,83	6,83	0,00	14,28	0,00	6,83	0,00
106 03 03	6845	Par de colunas para computador	01	02/2002	6,83	0,00	0,00	6,83	6,83	0,00	14,28	0,00	6,83	0,00
106 03 03	6846	Par de colunas para computador	01	02/2002	6,83	0,00	0,00	6,83	6,83	0,00	14,28	0,00	6,83	0,00
106 03 03	6848	Par de colunas Fujitsu	01	02/2002	6,83	0,00	0,00	6,83	6,83	0,00	14,28	0,00	6,83	0,00
106 03 03	6849	Par de colunas para computador	01	02/2002	6,83	0,00	0,00	6,83	6,83	0,00	14,28	0,00	6,83	0,00
106 03 03	6850	Par de colunas para computador	01	02/2002	6,83	0,00	0,00	6,83	6,83	0,00	14,28	0,00	6,83	0,00
106 03 03	6853	Par de colunas para computador	01	02/2002	6,83	0,00	0,00	6,83	6,83	0,00	14,28	0,00	6,83	0,00
106 03 03	6854	Par de colunas Syntony	01	02/2002	6,83	0,00	0,00	6,83	6,83	0,00	14,28	0,00	6,83	0,00
106 03 03	6856	Par de colunas para computador	01	02/2002	6,83	0,00	0,00	6,83	6,83	0,00	14,28	0,00	6,83	0,00
106 03 03	6857	Par de colunas para computador	01	02/2002	6,83	0,00	0,00	6,83	6,83	0,00	14,28	0,00	6,83	0,00
106 03 03	6858	Par de colunas para computador	01	02/2002	6,83	0,00	0,00	6,83	6,83	0,00	14,28	0,00	6,83	0,00
106 03 03	6859	Par de colunas para computador	01	02/2002	6,83	0,00	0,00	6,83	6,83	0,00	14,28	0,00	6,83	0,00
106 03 03	6860	Par de colunas para computador	01	02/2002	6,83	0,00	0,00	6,83	6,83	0,00	14,28	0,00	6,83	0,00
106 03 03	6861	Par de colunas para computador	01	02/2002	6,83	0,00	0,00	6,83	6,83	0,00	14,28	0,00	6,83	0,00
106 03 03	6862	Par de colunas para computador	01	02/2002	6,83	0,00	0,00	6,83	6,83	0,00	14,28	0,00	6,83	0,00



Município de Ourém

## Ficha de amortizações por conta

Ano: 2017

Bem			Aquisição		Alterações patrimoniais		Valor bruto	Amortizações					Situação atual do bem	
GH	Nº Invent.	Descrição do bem	Tipo	Data	Valor aquisição /avaliação	Aumentos	Diminuições	Anos ant.	Exercício		Acum ulados	Valor patrim.liq.		
									Extraord.	Taxa Valor				
Classificação patrimonial: 423														
106 03 03	6863	Par de colunas para computador	01	02/2002	6,83	0,00	0,00	6,83	6,83	0,00	14,28	0,00	6,83	0,00
106 03 03	6864	Par de colunas para computador	01	02/2002	6,83	0,00	0,00	6,83	6,83	0,00	14,28	0,00	6,83	0,00
106 03 03	6867	Par de colunas para computador	01	02/2002	6,83	0,00	0,00	6,83	6,83	0,00	14,28	0,00	6,83	0,00
106 03 03	6868	Par de colunas Labtec	01	02/2002	6,83	0,00	0,00	6,83	6,83	0,00	14,28	0,00	6,83	0,00
106 03 03	6869	Par de colunas para computador	01	02/2002	6,83	0,00	0,00	6,83	6,83	0,00	14,28	0,00	6,83	0,00
106 03 03	6870	Par de colunas Labtec	01	02/2002	6,83	0,00	0,00	6,83	6,83	0,00	14,28	0,00	6,83	0,00
106 03 03	6871	Par de colunas para computador	01	02/2002	6,83	0,00	0,00	6,83	6,83	0,00	14,28	0,00	6,83	0,00
106 03 03	6872	Par de colunas para computador	01	02/2002	6,83	0,00	0,00	6,83	6,83	0,00	14,28	0,00	6,83	0,00
106 03 03	6873	Par de colunas para computador	01	02/2002	6,83	0,00	0,00	6,83	6,83	0,00	14,28	0,00	6,83	0,00
106 03 03	6874	Par de colunas para computador	01	02/2002	6,83	0,00	0,00	6,83	6,83	0,00	14,28	0,00	6,83	0,00
106 03 03	6875	Par de colunas para computador	01	02/2002	6,83	0,00	0,00	6,83	6,83	0,00	14,28	0,00	6,83	0,00
106 03 03	6876	Par de colunas para computador	01	02/2002	6,83	0,00	0,00	6,83	6,83	0,00	14,28	0,00	6,83	0,00
106 03 03	6877	Par de colunas Creative pretas	01	02/2002	6,83	0,00	0,00	6,83	6,83	0,00	14,28	0,00	6,83	0,00
101 01 07	6881	Impressora lexmark z 52	01	02/2002	30,85	0,00	0,00	30,85	30,85	0,00	25,00	0,00	30,85	0,00
101 01 07	6883	Impressora lexmark z 52	01	02/2002	30,85	0,00	0,00	30,85	30,85	0,00	25,00	0,00	30,85	0,00
101 01 07	6885	Impressora HP Deskjet F370	01	02/2002	30,85	0,00	0,00	30,85	30,85	0,00	25,00	0,00	30,85	0,00
101 01 07	6886	Impressora lexmark Z52	01	02/2002	30,85	0,00	0,00	30,85	30,85	0,00	25,00	0,00	30,85	0,00
101 01 07	6887	Impressora lexmark z 52	01	02/2002	30,85	0,00	0,00	30,85	30,85	0,00	25,00	0,00	30,85	0,00
101 01 07	6889	Impressora lexmark z 52	01	02/2002	30,85	0,00	0,00	30,85	30,85	0,00	25,00	0,00	30,85	0,00
101 01 07	6890	Impressora lexmark z 52	01	02/2002	30,85	0,00	0,00	30,85	30,85	0,00	25,00	0,00	30,85	0,00
101 01 07	6892	Impressora lexmark z 52	01	02/2002	30,85	0,00	0,00	30,85	30,85	0,00	25,00	0,00	30,85	0,00
101 01 07	6893	Impressora lexmark z 52	01	02/2002	30,85	0,00	0,00	30,85	30,85	0,00	25,00	0,00	30,85	0,00
101 01 07	6894	Impressora lexmark z 52	01	02/2002	30,85	0,00	0,00	30,85	30,85	0,00	25,00	0,00	30,85	0,00
101 01 07	6895	Impressora lexmark z 52	01	02/2002	30,85	0,00	0,00	30,85	30,85	0,00	25,00	0,00	30,85	0,00
101 01 07	6897	Impressora lexmark z 52	01	02/2002	30,85	0,00	0,00	30,85	30,85	0,00	25,00	0,00	30,85	0,00
101 01 07	6898	Impressora lexmark z 52	01	02/2002	30,85	0,00	0,00	30,85	30,85	0,00	25,00	0,00	30,85	0,00
101 01 07	6902	Impressora lexmark z 52	01	02/2002	30,85	0,00	0,00	30,85	30,85	0,00	25,00	0,00	30,85	0,00
101 01 07	6903	Impressora lexmark z 52	01	02/2002	30,85	0,00	0,00	30,85	30,85	0,00	25,00	0,00	30,85	0,00
101 01 07	6907	Impressora lexmark z 52	01	02/2002	30,85	0,00	0,00	30,85	30,85	0,00	25,00	0,00	30,85	0,00



## Município de Ourém

# Ficha de amortizações por conta

Ano: 2017

Bem			Aquisição		Alterações patrimoniais		Valor bruto	Amortizações					Situação atual do bem	
GH	Nº Invent.	Descrição do bem	Tipo	Data	Valor aquisição /avaliação	Aumentos	Diminuições	Anos ant.	Extraord.	Exercício	Acum <ul style="list-style-type: none">ados</ul>	Valor patrim.liq.		
										Taxa			Valor	
Classificação patrimonial: 423														
101 01 07	6908	Impressora lexmark z 52	01	02/2002	30,85	0,00	0,00	30,85	30,85	0,00	25,00	0,00	30,85	0,00
101 01 07	6912	Impressora lexmark z 52	01	02/2002	30,85	0,00	0,00	30,85	30,85	0,00	25,00	0,00	30,85	0,00
101 01 07	6915	Impressora lexmark z 52	01	02/2002	30,85	0,00	0,00	30,85	30,85	0,00	25,00	0,00	30,85	0,00
101 01 07	6920	Impressora lexmark z 52	01	02/2002	30,85	0,00	0,00	30,85	30,85	0,00	25,00	0,00	30,85	0,00
101 01 07	6924	Impressora lexmark z 52	01	02/2002	30,85	0,00	0,00	30,85	30,85	0,00	25,00	0,00	30,85	0,00
101 01 07	6925	Impressora lexmark z 52	01	02/2002	30,85	0,00	0,00	30,85	30,85	0,00	25,00	0,00	30,85	0,00
101 01 07	6929	Impressora lexmark z 52	01	02/2002	30,85	0,00	0,00	30,85	30,85	0,00	25,00	0,00	30,85	0,00
101 01 07	6930	Impressora lexmark z 52	01	02/2002	30,85	0,00	0,00	30,85	30,85	0,00	25,00	0,00	30,85	0,00
101 01 07	6931	Impressora lexmark z 52	01	02/2002	30,85	0,00	0,00	30,85	30,85	0,00	25,00	0,00	30,85	0,00
101 01 07	6932	Impressora lexmark z 52	01	02/2002	30,85	0,00	0,00	30,85	30,85	0,00	25,00	0,00	30,85	0,00
101 01 07	6939	Impressora lexmark z 52	01	02/2002	30,85	0,00	0,00	30,85	30,85	0,00	25,00	0,00	30,85	0,00
101 01 07	6942	Impressora lexmark z 52	01	02/2002	30,85	0,00	0,00	30,85	30,85	0,00	25,00	0,00	30,85	0,00
101 01 07	6944	Impressora lexmark z 52	01	02/2002	30,85	0,00	0,00	30,85	30,85	0,00	25,00	0,00	30,85	0,00
101 01 07	6945	Impressora lexmark z 52	01	02/2002	30,85	0,00	0,00	30,85	30,85	0,00	25,00	0,00	30,85	0,00
101 01 07	6950	Impressora lexmark z 52	01	02/2002	30,85	0,00	0,00	30,85	30,85	0,00	25,00	0,00	30,85	0,00
101 01 07	6951	Impressora lexmark z 52	01	02/2002	30,85	0,00	0,00	30,85	30,85	0,00	25,00	0,00	30,85	0,00
101 01 07	6953	Impressora lexmark z 52	01	02/2002	30,85	0,00	0,00	30,85	30,85	0,00	25,00	0,00	30,85	0,00
101 01 07	6957	Impressora lexmark z 52	01	02/2002	30,85	0,00	0,00	30,85	30,85	0,00	25,00	0,00	30,85	0,00
101 01 02	6963	Computador pentium iv 1.6 ghz	01	04/2002	704,78	0,00	0,00	704,78	704,78	0,00	25,00	0,00	704,78	0,00
101 01 07	6964	Impressora lexmark z45	01	04/2002	110,66	0,00	0,00	110,66	110,66	0,00	25,00	0,00	110,66	0,00
101 01 15	6966	Colunas de computador (par)	01	04/2002	17,47	0,00	0,00	17,47	17,47	0,00	25,00	0,00	17,47	0,00
106 02 99	7021	Cadeira escolar c/tampo em madeira bege e e:	01	07/2002	11,58	0,00	0,00	11,58	11,58	0,00	12,50	0,00	11,58	0,00
106 02 99	7022	Cadeira escolar c/tampo em madeira bege e e:	01	07/2002	11,58	0,00	0,00	11,58	11,58	0,00	12,50	0,00	11,58	0,00
106 02 99	7023	Cadeira escolar c/tampo em madeira bege e e:	01	07/2002	11,58	0,00	0,00	11,58	11,58	0,00	12,50	0,00	11,58	0,00
106 02 99	7024	Cadeira escolar c/tampo em madeira bege e e:	01	07/2002	11,58	0,00	0,00	11,58	11,58	0,00	12,50	0,00	11,58	0,00
106 02 99	7025	Cadeira escolar c/tampo em madeira bege e e:	01	07/2002	11,58	0,00	0,00	11,58	11,58	0,00	12,50	0,00	11,58	0,00
106 02 99	7026	Cadeira escolar c/tampo em madeira bege e e:	01	07/2002	11,58	0,00	0,00	11,58	11,58	0,00	12,50	0,00	11,58	0,00
106 02 99	7027	Cadeira escolar c/tampo em madeira bege e e:	01	07/2002	11,58	0,00	0,00	11,58	11,58	0,00	12,50	0,00	11,58	0,00
106 02 99	7028	Cadeira escolar c/tampo em madeira bege e e:	01	07/2002	11,58	0,00	0,00	11,58	11,58	0,00	12,50	0,00	11,58	0,00





## Município de Ourém

# Ficha de amortizações por conta

Ano: 2017

Bem			Aquisição		Alterações patrimoniais		Valor bruto	Amortizações					Situação atual do bem	
GH	Nº Invent.	Descrição do bem	Tipo	Data	Valor aquisição /avaliação	Aumentos	Diminuições	Anos ant.	Exercício			Acum ulados	Valor patrim.liq.	
									Extraord.	Taxa	Valor			
Classificação patrimonial: 423														
106 02 99	7029	Cadeira escolar c/tampo em madeira bege e e:	01	07/2002	11,58	0,00	0,00	11,58	11,58	0,00	12,50	0,00	11,58	0,00
106 02 99	7030	Cadeira escolar c/tampo em madeira bege e e:	01	07/2002	11,58	0,00	0,00	11,58	11,58	0,00	12,50	0,00	11,58	0,00
106 02 99	7031	Cadeira escolar c/tampo em madeira bege e e:	01	07/2002	11,58	0,00	0,00	11,58	11,58	0,00	12,50	0,00	11,58	0,00
106 02 99	7032	Cadeira escolar c/tampo em madeira bege e e:	01	07/2002	11,58	0,00	0,00	11,58	11,58	0,00	12,50	0,00	11,58	0,00
106 02 99	7033	Cadeira escolar c/tampo em madeira bege e e:	01	07/2002	11,58	0,00	0,00	11,58	11,58	0,00	12,50	0,00	11,58	0,00
106 02 99	7034	Cadeira escolar c/tampo em madeira bege e e:	01	07/2002	11,58	0,00	0,00	11,58	11,58	0,00	12,50	0,00	11,58	0,00
106 02 99	7035	Mesa rectangular c/tampo em madeira bege e	01	07/2002	45,48	0,00	0,00	45,48	45,48	0,00	12,50	0,00	45,48	0,00
106 02 99	7036	Mesa rectangular c/tampo em madeira bege e	01	07/2002	45,48	0,00	0,00	45,48	45,48	0,00	12,50	0,00	45,48	0,00
106 02 99	7037	Mesa redonda c/tampo em madeira bege e est	01	07/2002	77,73	0,00	0,00	77,73	77,73	0,00	12,50	0,00	77,73	0,00
106 02 99	7038	Mesa redonda c/tampo em madeira bege e est	01	07/2002	77,73	0,00	0,00	77,73	77,73	0,00	12,50	0,00	77,73	0,00
106 02 99	7039	Mesa em forma de meia lua tampo madeira be	01	07/2002	45,48	0,00	0,00	45,48	45,48	0,00	12,50	0,00	45,48	0,00
106 02 99	7040	Mesa em forma de meia lua tampo madeira be	01	07/2002	45,48	0,00	0,00	45,48	45,48	0,00	12,50	0,00	45,48	0,00
106 02 99	7041	Mesa em forma de meia lua tampo madeira be	01	07/2002	45,48	0,00	0,00	45,48	45,48	0,00	12,50	0,00	45,48	0,00
106 02 99	7042	Mesa em forma de meia lua tampo madeira be	01	07/2002	45,57	0,00	0,00	45,57	45,57	0,00	12,50	0,00	45,57	0,00
106 02 99	7043	Cadeira escolar c/tampo em madeira bege e e:	01	07/2002	11,58	0,00	0,00	11,58	11,58	0,00	12,50	0,00	11,58	0,00
106 02 99	7044	Cadeira escolar c/tampo em madeira bege e e:	01	07/2002	11,58	0,00	0,00	11,58	11,58	0,00	12,50	0,00	11,58	0,00
106 02 99	7045	Cadeira escolar c/tampo em madeira bege e e:	01	07/2002	11,58	0,00	0,00	11,58	11,58	0,00	12,50	0,00	11,58	0,00
106 02 99	7046	Cadeira escolar c/tampo em madeira bege e e:	01	07/2002	11,58	0,00	0,00	11,58	11,58	0,00	12,50	0,00	11,58	0,00
106 02 99	7047	Cadeira escolar c/tampo em madeira bege e e:	01	07/2002	11,58	0,00	0,00	11,58	11,58	0,00	12,50	0,00	11,58	0,00
106 02 99	7048	Cadeira escolar c/tampo em madeira bege e e:	01	07/2002	11,58	0,00	0,00	11,58	11,58	0,00	12,50	0,00	11,58	0,00
106 02 99	7049	Cadeira escolar c/tampo em madeira bege e e:	01	07/2002	11,58	0,00	0,00	11,58	11,58	0,00	12,50	0,00	11,58	0,00
106 02 99	7050	Cadeira escolar c/tampo em madeira bege e e:	01	07/2002	11,58	0,00	0,00	11,58	11,58	0,00	12,50	0,00	11,58	0,00
106 02 99	7051	Cadeira escolar c/tampo em madeira bege e e:	01	07/2002	11,58	0,00	0,00	11,58	11,58	0,00	12,50	0,00	11,58	0,00
106 02 99	7052	Cadeira escolar c/tampo em madeira bege e e:	01	07/2002	11,58	0,00	0,00	11,58	11,58	0,00	12,50	0,00	11,58	0,00
106 02 99	7053	Cadeira escolar c/tampo em madeira bege e e:	01	07/2002	11,58	0,00	0,00	11,58	11,58	0,00	12,50	0,00	11,58	0,00
103 02 99	7054	Mesa de computador c/ rodas tampo, prateleir	01	07/2002	64,98	0,00	0,00	64,98	64,98	0,00	12,50	0,00	64,98	0,00
103 02 99	7055	Mesa de computador c/ rodas tampo, prateleir	01	07/2002	64,98	0,00	0,00	64,98	64,98	0,00	12,50	0,00	64,98	0,00
103 02 99	7056	Mesa de computador c/ rodas tampo, prateleir	01	07/2002	64,98	0,00	0,00	64,98	64,98	0,00	12,50	0,00	64,98	0,00
103 02 99	7058	Mesa de computador c/ rodas tampo, prateleir	01	07/2002	64,98	0,00	0,00	64,98	64,98	0,00	12,50	0,00	64,98	0,00



Município de Ourém

## Ficha de amortizações por conta

Ano: 2017

Bem			Aquisição		Alterações patrimoniais		Valor bruto	Amortizações					Situação atual do bem	
GH	Nº Invent.	Descrição do bem	Tipo	Data	Valor aquisição /avaliação	Aumentos	Diminuições	Anos ant.	Exercício			Acum ulados	Valor patrim.liq.	
									Extraord.	Taxa	Valor			
Classificação patrimonial: 423														
103 02 99	7059	Mesa de computador c/ rodas tampo, prateleir	01	07/2002	64,98	0,00	0,00	64,98	64,98	0,00	12,50	0,00	64,98	0,00
103 02 99	7060	Mesa de computador c/ rodas tampo, prateleir	01	07/2002	64,98	0,00	0,00	64,98	64,98	0,00	12,50	0,00	64,98	0,00
103 02 99	7061	Mesa de computador c/ rodas tampo, prateleir	01	07/2002	64,98	0,00	0,00	64,98	64,98	0,00	12,50	0,00	64,98	0,00
103 02 99	7062	Mesa de computador c/ rodas tampo, prateleir	01	07/2002	64,98	0,00	0,00	64,98	64,98	0,00	12,50	0,00	64,98	0,00
103 02 99	7063	Mesa de computador c/ rodas tampo, prateleir	01	07/2002	64,98	0,00	0,00	64,98	64,98	0,00	12,50	0,00	64,98	0,00
103 02 99	7064	Mesa de computador c/ rodas tampo, prateleir	01	07/2002	64,98	0,00	0,00	64,98	64,98	0,00	12,50	0,00	64,98	0,00
103 02 99	7065	Mesa de computador c/ rodas tampo, prateleir	01	07/2002	64,98	0,00	0,00	64,98	64,98	0,00	12,50	0,00	64,98	0,00
103 02 99	7066	Mesa de computador c/ rodas tampo, prateleir	01	07/2002	64,98	0,00	0,00	64,98	64,98	0,00	12,50	0,00	64,98	0,00
103 02 99	7067	Mesa de computador c/ rodas tampo, prateleir	01	07/2002	64,98	0,00	0,00	64,98	64,98	0,00	12,50	0,00	64,98	0,00
103 02 99	7068	Mesa de computador c/ rodas tampo, prateleir	01	07/2002	64,98	0,00	0,00	64,98	64,98	0,00	12,50	0,00	64,98	0,00
103 02 99	7069	Mesa de computador c/ rodas tampo, prateleir	01	07/2002	64,98	0,00	0,00	64,98	64,98	0,00	12,50	0,00	64,98	0,00
103 02 99	7070	Mesa de computador c/ rodas tampo, prateleir	01	07/2002	64,98	0,00	0,00	64,98	64,98	0,00	12,50	0,00	64,98	0,00
103 02 99	7071	Mesa de computador c/ rodas tampo, prateleir	01	07/2002	64,98	0,00	0,00	64,98	64,98	0,00	12,50	0,00	64,98	0,00
103 02 99	7072	Mesa de computador c/ rodas tampo, prateleir	01	07/2002	64,98	0,00	0,00	64,98	64,98	0,00	12,50	0,00	64,98	0,00
103 02 99	7073	Mesa de computador c/ rodas tampo, prateleir	01	07/2002	64,98	0,00	0,00	64,98	64,98	0,00	12,50	0,00	64,98	0,00
103 02 99	7074	Mesa de computador c/ rodas tampo, prateleir	01	07/2002	64,98	0,00	0,00	64,98	64,98	0,00	12,50	0,00	64,98	0,00
103 02 99	7075	Mesa de computador c/ rodas tampo, prateleir	01	07/2002	64,98	0,00	0,00	64,98	64,98	0,00	12,50	0,00	64,98	0,00
103 02 99	7076	Mesa de computador c/ rodas tampo, prateleir	01	07/2002	64,98	0,00	0,00	64,98	64,98	0,00	12,50	0,00	64,98	0,00
103 02 99	7077	Mesa de computador c/ rodas tampo, prateleir	01	07/2002	64,98	0,00	0,00	64,98	64,98	0,00	12,50	0,00	64,98	0,00
103 02 99	7078	Mesa de computador c/ rodas tampo, prateleir	01	07/2002	64,98	0,00	0,00	64,98	64,98	0,00	12,50	0,00	64,98	0,00
103 02 99	7079	Mesa de computador c/ rodas tampo, prateleir	01	07/2002	64,98	0,00	0,00	64,98	64,98	0,00	12,50	0,00	64,98	0,00
103 02 99	7080	Mesa de computador c/ rodas tampo, prateleir	01	07/2002	64,98	0,00	0,00	64,98	64,98	0,00	12,50	0,00	64,98	0,00
103 02 99	7081	Mesa de computador c/ rodas tampo, prateleir	01	07/2002	64,98	0,00	0,00	64,98	64,98	0,00	12,50	0,00	64,98	0,00
103 02 99	7082	Mesa de computador c/ rodas tampo, prateleir	01	07/2002	64,98	0,00	0,00	64,98	64,98	0,00	12,50	0,00	64,98	0,00
103 02 99	7083	Mesa de computador c/ rodas tampo, prateleir	01	07/2002	64,98	0,00	0,00	64,98	64,98	0,00	12,50	0,00	64,98	0,00
103 02 99	7084	Mesa de computador c/ rodas tampo, prateleir	01	07/2002	64,98	0,00	0,00	64,98	64,98	0,00	12,50	0,00	64,98	0,00
103 02 99	7085	Mesa de computador c/ rodas tampo, prateleir	01	07/2002	64,98	0,00	0,00	64,98	64,98	0,00	12,50	0,00	64,98	0,00
103 02 99	7086	Mesa de computador c/ rodas tampo, prateleir	01	07/2002	64,98	0,00	0,00	64,98	64,98	0,00	12,50	0,00	64,98	0,00
103 02 99	7087	Mesa de computador c/ rodas tampo, prateleir	01	07/2002	64,98	0,00	0,00	64,98	64,98	0,00	12,50	0,00	64,98	0,00



Município de Ourém

## Ficha de amortizações por conta

Ano: 2017

Bem			Aquisição		Alterações patrimoniais		Valor bruto	Amortizações					Situação atual do bem	
GH	Nº Invent.	Descrição do bem	Tipo	Data	Valor aquisição /avaliação	Aumentos	Diminuições	Anos ant.	Exercício			Acum ulados	Valor patrim.liq.	
									Extraord.	Taxa	Valor			
Classificação patrimonial: 423														
103 02 99	7088	Mesa de computador c/ rodas tampo, prateleir	01	07/2002	64,98	0,00	0,00	64,98	64,98	0,00	12,50	0,00	64,98	0,00
103 02 99	7089	Mesa de computador c/ rodas tampo, prateleir	01	07/2002	64,98	0,00	0,00	64,98	64,98	0,00	12,50	0,00	64,98	0,00
103 02 99	7090	Mesa de computador c/ rodas tampo, prateleir	01	07/2002	64,98	0,00	0,00	64,98	64,98	0,00	12,50	0,00	64,98	0,00
103 02 99	7091	Mesa de computador c/ rodas tampo, prateleir	01	07/2002	64,98	0,00	0,00	64,98	64,98	0,00	12,50	0,00	64,98	0,00
103 02 99	7092	Mesa de computador c/ rodas tampo, prateleir	01	07/2002	64,98	0,00	0,00	64,98	64,98	0,00	12,50	0,00	64,98	0,00
103 02 99	7093	Mesa de computador c/ rodas tampo, prateleir	01	07/2002	64,98	0,00	0,00	64,98	64,98	0,00	12,50	0,00	64,98	0,00
103 02 99	7094	Mesa de computador c/ rodas tampo, prateleir	01	07/2002	64,98	0,00	0,00	64,98	64,98	0,00	12,50	0,00	64,98	0,00
103 02 99	7095	Mesa de computador c/ rodas tampo, prateleir	01	07/2002	64,98	0,00	0,00	64,98	64,98	0,00	12,50	0,00	64,98	0,00
103 02 99	7096	Mesa de computador c/ rodas tampo, prateleir	01	07/2002	64,98	0,00	0,00	64,98	64,98	0,00	12,50	0,00	64,98	0,00
103 02 99	7097	Mesa de computador c/ rodas tampo, prateleir	01	07/2002	64,98	0,00	0,00	64,98	64,98	0,00	12,50	0,00	64,98	0,00
103 02 99	7098	Mesa de computador c/ rodas tampo, prateleir	01	07/2002	64,98	0,00	0,00	64,98	64,98	0,00	12,50	0,00	64,98	0,00
103 02 99	7099	Mesa de computador c/ rodas tampo, prateleir	01	07/2002	64,98	0,00	0,00	64,98	64,98	0,00	12,50	0,00	64,98	0,00
103 02 99	7100	Mesa de computador c/ rodas tampo, prateleir	01	07/2002	64,98	0,00	0,00	64,98	64,98	0,00	12,50	0,00	64,98	0,00
103 02 99	7102	Mesa de computador c/ rodas tampo, prateleir	01	07/2002	64,98	0,00	0,00	64,98	64,98	0,00	12,50	0,00	64,98	0,00
103 02 99	7104	Mesa de computador c/ rodas tampo, prateleir	01	07/2002	64,98	0,00	0,00	64,98	64,98	0,00	12,50	0,00	64,98	0,00
103 02 99	7105	Mesa de computador c/ rodas tampo, prateleir	01	07/2002	64,98	0,00	0,00	64,98	64,98	0,00	12,50	0,00	64,98	0,00
103 02 99	7106	Mesa de computador c/ rodas tampo, prateleir	01	07/2002	64,98	0,00	0,00	64,98	64,98	0,00	12,50	0,00	64,98	0,00
103 02 99	7107	Mesa de computador c/ rodas tampo, prateleir	01	07/2002	64,98	0,00	0,00	64,98	64,98	0,00	12,50	0,00	64,98	0,00
103 02 99	7108	Mesa de computador c/ rodas tampo, prateleir	01	07/2002	64,98	0,00	0,00	64,98	64,98	0,00	12,50	0,00	64,98	0,00
103 02 99	7109	Mesa de computador c/ rodas tampo, prateleir	01	07/2002	64,98	0,00	0,00	64,98	64,98	0,00	12,50	0,00	64,98	0,00
103 02 99	7110	Mesa de computador c/ rodas tampo, prateleir	01	07/2002	64,98	0,00	0,00	64,98	64,98	0,00	12,50	0,00	64,98	0,00
103 02 99	7111	Mesa de computador c/ rodas tampo, prateleir	01	07/2002	64,98	0,00	0,00	64,98	64,98	0,00	12,50	0,00	64,98	0,00
103 02 99	7112	Mesa de computador c/ rodas tampo, prateleir	01	07/2002	64,98	0,00	0,00	64,98	64,98	0,00	12,50	0,00	64,98	0,00
103 02 99	7113	Mesa de computador c/ rodas tampo, prateleir	01	07/2002	64,98	0,00	0,00	64,98	64,98	0,00	12,50	0,00	64,98	0,00
103 02 99	7114	Mesa de computador c/ rodas tampo, prateleir	01	07/2002	64,98	0,00	0,00	64,98	64,98	0,00	12,50	0,00	64,98	0,00
103 02 99	7115	Mesa de computador c/ rodas tampo, prateleir	01	07/2002	64,98	0,00	0,00	64,98	64,98	0,00	12,50	0,00	64,98	0,00
103 02 99	7116	Mesa de computador c/ rodas tampo, prateleir	01	07/2002	64,98	0,00	0,00	64,98	64,98	0,00	12,50	0,00	64,98	0,00
103 02 99	7117	Mesa de computador c/ rodas tampo, prateleir	01	07/2002	64,98	0,00	0,00	64,98	64,98	0,00	12,50	0,00	64,98	0,00
103 02 99	7118	Mesa metálica de computador c/ rodas, cinza	01	07/2002	64,98	0,00	0,00	64,98	64,98	0,00	12,50	0,00	64,98	0,00



## Município de Ourém

# Ficha de amortizações por conta

Ano: 2017

Bem			Aquisição		Alterações patrimoniais		Valor bruto	Amortizações				Situação atual do bem		
GH	Nº Invent.	Descrição do bem	Tipo	Data	Valor aquisição /avaliação	Aumentos	Diminuições	Anos ant.	Exercício		Acum ulados	Valor patrim.liq.		
									Extraord.	Taxa Valor				
Classificação patrimonial: 423														
103 02 99	7119	Mesa de computador c/ rodas tampo, prateleir	01	07/2002	64,98	0,00	0,00	64,98	64,98	0,00	12,50	0,00	64,98	0,00
103 02 99	7120	Mesa de computador c/ rodas tampo, prateleir	01	07/2002	64,98	0,00	0,00	64,98	64,98	0,00	12,50	0,00	64,98	0,00
103 02 99	7121	Mesa de computador c/ rodas tampo, prateleir	01	07/2002	64,98	0,00	0,00	64,98	64,98	0,00	12,50	0,00	64,98	0,00
103 02 99	7122	Mesa de computador c/ rodas tampo, prateleir	01	07/2002	64,98	0,00	0,00	64,98	64,98	0,00	12,50	0,00	64,98	0,00
103 02 99	7123	Mesa de computador c/ rodas tampo, prateleir	01	07/2002	64,98	0,00	0,00	64,98	64,98	0,00	12,50	0,00	64,98	0,00
103 02 99	7124	Mesa de computador c/ rodas tampo, prateleir	01	07/2002	64,98	0,00	0,00	64,98	64,98	0,00	12,50	0,00	64,98	0,00
103 02 99	7125	Mesa de computador c/ rodas tampo, prateleir	01	07/2002	64,98	0,00	0,00	64,98	64,98	0,00	12,50	0,00	64,98	0,00
103 02 99	7126	Mesa de computador c/ rodas tampo, prateleir	01	07/2002	64,98	0,00	0,00	64,98	64,98	0,00	12,50	0,00	64,98	0,00
103 02 99	7127	Mesa de computador c/ rodas tampo, prateleir	01	07/2002	64,98	0,00	0,00	64,98	64,98	0,00	12,50	0,00	64,98	0,00
103 02 99	7128	Mesa de computador c/ rodas tampo, prateleir	01	07/2002	64,98	0,00	0,00	64,98	64,98	0,00	12,50	0,00	64,98	0,00
103 02 99	7129	Mesa de computador c/ rodas tampo, prateleir	01	07/2002	64,98	0,00	0,00	64,98	64,98	0,00	12,50	0,00	64,98	0,00
103 02 99	7130	Mesa de computador c/ rodas tampo, prateleir	01	07/2002	64,98	0,00	0,00	64,98	64,98	0,00	12,50	0,00	64,98	0,00
103 02 99	7131	Mesa de computador c/ rodas tampo, prateleir	01	07/2002	64,98	0,00	0,00	64,98	64,98	0,00	12,50	0,00	64,98	0,00
103 02 99	7132	Mesa de computador c/ rodas tampo, prateleir	01	07/2002	64,98	0,00	0,00	64,98	64,98	0,00	12,50	0,00	64,98	0,00
103 02 99	7133	Mesa de computador c/ rodas tampo, prateleir	01	07/2002	64,98	0,00	0,00	64,98	64,98	0,00	12,50	0,00	64,98	0,00
103 02 99	7134	Mesa de computador c/ rodas tampo, prateleir	01	07/2002	64,98	0,00	0,00	64,98	64,98	0,00	12,50	0,00	64,98	0,00
107 07 99	7140	Sistema de aquecimento a gasóleo	01	03/2002	5 093,91	0,00	0,00	5 093,91	5 093,91	0,00	12,50	0,00	5 093,91	0,00
107 04 07	7143	Hote aço inox de parede com motor de exaust	01	04/2002	1 850,65	0,00	0,00	1 850,65	1 850,65	0,00	12,50	0,00	1 850,65	0,00
105 06 06	7144	Mesa/bancada com gavetas, em inox	01	04/2002	958,73	0,00	0,00	958,73	958,73	0,00	12,50	0,00	958,73	0,00
105 06 06	7145	Bancada em aço inox com 1 cuba mais escorr	01	04/2002	755,36	0,00	0,00	755,36	755,36	0,00	12,50	0,00	755,36	0,00
105 06 06	7146	Bancada em aço inox com 2 cuba mais escorr	01	04/2002	900,63	0,00	0,00	900,63	900,63	0,00	12,50	0,00	900,63	0,00
105 06 06	7147	Bancada em aço inox	01	04/2002	595,57	0,00	0,00	595,57	595,57	0,00	12,50	0,00	595,57	0,00
105 06 06	7148	Bancada em aço inox	01	04/2002	551,99	0,00	0,00	551,99	551,99	0,00	12,50	0,00	551,99	0,00
105 06 06	7149	Bancada em aço inox c/ gavetas e prateleiras	01	04/2002	185,98	0,00	0,00	185,98	185,98	0,00	12,50	0,00	185,98	0,00
107 01 10	7158	Conjunto de dez colchões de repouso (só colci	01	05/2002	313,83	0,00	0,00	313,83	313,83	0,00	14,28	0,00	313,83	0,00
104 05 99	7161	Sky atlas deluxe2000.0	01	02/2002	37,83	0,00	0,00	37,83	37,83	0,00	14,28	0,00	37,83	0,00
118 07 99	7162	Placa compactadora de calçada	01	07/2002	1 630,40	0,00	0,00	1 630,40	1 630,40	0,00	12,50	0,00	1 630,40	0,00
105 06 06	7163	Bancada em inox com duas cubas	01	01/2002	797,87	0,00	0,00	797,87	797,87	0,00	12,50	0,00	797,87	0,00
105 06 06	7164	Pedilupe inox de água fria	01	01/2002	348,63	0,00	0,00	348,63	348,63	0,00	12,50	0,00	348,63	0,00



Município de Ourém

## Ficha de amortizações por conta

Ano: 2017

Bem			Aquisição		Alterações patrimoniais		Valor bruto	Amortizações					Situação atual do bem	
GH	Nº Invent.	Descrição do bem	Tipo	Data	Valor aquisição /avaliação	Aumentos	Diminuições	Anos ant.	Exercício		Acum ulados	Valor patrim.liq.		
									Extraord.	Taxa Valor				
Classificação patrimonial: 423														
105 06 06	7165	Prateleira em inox	01	01/2002	130,73	0,00	0,00	130,73	130,73	0,00	12,50	0,00	130,73	0,00
107 04 07	7166	Exautor monofásico calclal	01	01/2002	342,17	0,00	0,00	342,17	342,17	0,00	12,50	0,00	342,17	0,00
105 04 99	7167	Hote em inox	01	01/2002	697,27	0,00	0,00	697,27	697,27	0,00	12,50	0,00	697,27	0,00
106 02 99	7172	Mesa redonda de cor bege e estrutura cinzenta	01	09/2002	73,84	0,00	0,00	73,84	73,84	0,00	12,50	0,00	73,84	0,00
106 02 99	7173	Mesa redonda de cor bege e estrutura cinzenta	01	09/2002	73,84	0,00	0,00	73,84	73,84	0,00	12,50	0,00	73,84	0,00
106 02 99	7174	Mesa redonda de cor bege e estrutura cinzenta	01	09/2002	73,84	0,00	0,00	73,84	73,84	0,00	12,50	0,00	73,84	0,00
106 02 99	7175	Mesa redonda de cor bege e estrutura cinzenta	01	09/2002	73,84	0,00	0,00	73,84	73,84	0,00	12,50	0,00	73,84	0,00
106 02 99	7176	Mesa redonda de cor bege e estrutura cinzenta	01	09/2002	73,84	0,00	0,00	73,84	73,84	0,00	12,50	0,00	73,84	0,00
106 02 99	7177	Mesa redonda de cor bege e estrutura cinzenta	01	09/2002	73,84	0,00	0,00	73,84	73,84	0,00	12,50	0,00	73,84	0,00
106 02 99	7178	Cadeira de cor bege e estrutura cinzenta	01	09/2002	16,25	0,00	0,00	16,25	16,25	0,00	12,50	0,00	16,25	0,00
106 02 99	7179	Cadeira de cor bege e estrutura cinzenta	01	09/2002	16,25	0,00	0,00	16,25	16,25	0,00	12,50	0,00	16,25	0,00
106 02 99	7180	Cadeira de cor bege e estrutura cinzenta	01	09/2002	16,25	0,00	0,00	16,25	16,25	0,00	12,50	0,00	16,25	0,00
106 02 99	7181	Cadeira de cor bege e estrutura cinzenta	01	09/2002	16,25	0,00	0,00	16,25	16,25	0,00	12,50	0,00	16,25	0,00
106 02 99	7182	Cadeira de cor bege e estrutura cinzenta	01	09/2002	16,25	0,00	0,00	16,25	16,25	0,00	12,50	0,00	16,25	0,00
106 02 99	7183	Cadeira de cor bege e estrutura cinzenta	01	09/2002	16,25	0,00	0,00	16,25	16,25	0,00	12,50	0,00	16,25	0,00
106 02 99	7184	Cadeira de cor bege e estrutura cinzenta	01	09/2002	16,25	0,00	0,00	16,25	16,25	0,00	12,50	0,00	16,25	0,00
106 02 99	7185	Cadeira de cor bege e estrutura cinzenta	01	09/2002	16,25	0,00	0,00	16,25	16,25	0,00	12,50	0,00	16,25	0,00
106 02 99	7186	Cadeira de cor bege e estrutura cinzenta	01	09/2002	16,25	0,00	0,00	16,25	16,25	0,00	12,50	0,00	16,25	0,00
106 02 99	7187	Cadeira de cor bege e estrutura cinzenta	01	09/2002	16,25	0,00	0,00	16,25	16,25	0,00	12,50	0,00	16,25	0,00
106 02 99	7188	Cadeira de cor bege e estrutura cinzenta	01	09/2002	16,25	0,00	0,00	16,25	16,25	0,00	12,50	0,00	16,25	0,00
106 02 99	7189	Cadeira de cor bege e estrutura cinzenta	01	09/2002	16,25	0,00	0,00	16,25	16,25	0,00	12,50	0,00	16,25	0,00
106 02 99	7190	Cadeira de cor bege e estrutura cinzenta	01	09/2002	16,25	0,00	0,00	16,25	16,25	0,00	12,50	0,00	16,25	0,00
106 02 99	7191	Cadeira de cor bege e estrutura cinzenta	01	09/2002	16,25	0,00	0,00	16,25	16,25	0,00	12,50	0,00	16,25	0,00
106 02 99	7192	Cadeira de cor bege e estrutura cinzenta	01	09/2002	16,25	0,00	0,00	16,25	16,25	0,00	12,50	0,00	16,25	0,00
106 02 99	7193	Cadeira de cor bege e estrutura cinzenta	01	09/2002	16,25	0,00	0,00	16,25	16,25	0,00	12,50	0,00	16,25	0,00
106 02 99	7194	Cadeira de cor bege e estrutura cinzenta	01	09/2002	16,25	0,00	0,00	16,25	16,25	0,00	12,50	0,00	16,25	0,00
106 02 99	7195	Cadeira de cor bege e estrutura cinzenta	01	09/2002	16,25	0,00	0,00	16,25	16,25	0,00	12,50	0,00	16,25	0,00
106 02 99	7196	Cadeira de cor bege e estrutura cinzenta	01	09/2002	16,25	0,00	0,00	16,25	16,25	0,00	12,50	0,00	16,25	0,00
106 02 99	7197	Cadeira de cor bege e estrutura cinzenta	01	09/2002	16,25	0,00	0,00	16,25	16,25	0,00	12,50	0,00	16,25	0,00



Município de Ourém

## Ficha de amortizações por conta

Ano: 2017

Bem			Aquisição		Alterações patrimoniais		Valor bruto	Amortizações					Situação atual do bem	
GH	Nº Invent.	Descrição do bem	Tipo	Data	Valor aquisição /avaliação	Aumentos	Diminuições	Anos ant.	Exercício		Acum ulados	Valor patrim.liq.		
									Extraord.	Taxa Valor				
Classificação patrimonial: 423														
106 02 99	7198	Cadeira de cor bege e estrutura cinzenta	01	09/2002	16,25	0,00	0,00	16,25	16,25	0,00	12,50	0,00	16,25	0,00
106 02 99	7199	Cadeira de cor bege e estrutura cinzenta	01	09/2002	16,25	0,00	0,00	16,25	16,25	0,00	12,50	0,00	16,25	0,00
106 02 99	7200	Cadeira de cor bege e estrutura cinzenta	01	09/2002	16,25	0,00	0,00	16,25	16,25	0,00	12,50	0,00	16,25	0,00
106 02 99	7201	Cadeira de cor bege e estrutura cinzenta	01	09/2002	16,25	0,00	0,00	16,25	16,25	0,00	12,50	0,00	16,25	0,00
106 02 99	7202	Cadeira de cor bege e estrutura cinzenta	01	09/2002	16,25	0,00	0,00	16,25	16,25	0,00	12,50	0,00	16,25	0,00
106 02 99	7203	Cadeira de cor bege e estrutura cinzenta	01	09/2002	16,25	0,00	0,00	16,25	16,25	0,00	12,50	0,00	16,25	0,00
106 02 99	7204	Cadeira de cor bege e estrutura cinzenta	01	09/2002	16,25	0,00	0,00	16,25	16,25	0,00	12,50	0,00	16,25	0,00
106 02 99	7205	Cadeira de cor bege e estrutura cinzenta	01	09/2002	16,25	0,00	0,00	16,25	16,25	0,00	12,50	0,00	16,25	0,00
106 02 99	7206	Cadeira de cor bege e estrutura cinzenta	01	09/2002	16,25	0,00	0,00	16,25	16,25	0,00	12,50	0,00	16,25	0,00
106 02 99	7207	Cadeira de cor bege e estrutura cinzenta	01	09/2002	16,25	0,00	0,00	16,25	16,25	0,00	12,50	0,00	16,25	0,00
106 02 99	7208	Cadeira de cor bege e estrutura cinzenta	01	09/2002	16,25	0,00	0,00	16,25	16,25	0,00	12,50	0,00	16,25	0,00
106 02 99	7209	Cadeira de cor bege e estrutura cinzenta	01	09/2002	16,25	0,00	0,00	16,25	16,25	0,00	12,50	0,00	16,25	0,00
106 02 99	7210	Cadeira de cor bege e estrutura cinzenta	01	09/2002	16,25	0,00	0,00	16,25	16,25	0,00	12,50	0,00	16,25	0,00
106 02 99	7211	Cadeira de cor bege e estrutura cinzenta	01	09/2002	16,25	0,00	0,00	16,25	16,25	0,00	12,50	0,00	16,25	0,00
106 02 99	7212	Cadeira de cor bege e estrutura cinzenta	01	09/2002	16,25	0,00	0,00	16,25	16,25	0,00	12,50	0,00	16,25	0,00
106 02 99	7213	Cadeira de cor bege e estrutura cinzenta	01	09/2002	16,25	0,00	0,00	16,25	16,25	0,00	12,50	0,00	16,25	0,00
106 02 99	7214	Cadeira de cor bege e estrutura cinzenta	01	09/2002	16,25	0,00	0,00	16,25	16,25	0,00	12,50	0,00	16,25	0,00
106 02 99	7215	Cadeira de cor bege e estrutura cinzenta	01	09/2002	16,25	0,00	0,00	16,25	16,25	0,00	12,50	0,00	16,25	0,00
106 02 99	7216	Cadeira de cor bege e estrutura cinzenta	01	09/2002	16,25	0,00	0,00	16,25	16,25	0,00	12,50	0,00	16,25	0,00
106 02 99	7217	Cadeira de cor bege e estrutura cinzenta	01	09/2002	16,25	0,00	0,00	16,25	16,25	0,00	12,50	0,00	16,25	0,00
106 02 99	7218	Cadeira de cor bege e estrutura cinzenta	01	09/2002	16,25	0,00	0,00	16,25	16,25	0,00	12,50	0,00	16,25	0,00
106 02 99	7219	Cadeira de cor bege e estrutura cinzenta	01	09/2002	16,25	0,00	0,00	16,25	16,25	0,00	12,50	0,00	16,25	0,00
106 02 99	7220	Cadeira de cor bege e estrutura cinzenta	01	09/2002	16,25	0,00	0,00	16,25	16,25	0,00	12,50	0,00	16,25	0,00
106 02 99	7221	Cadeira de cor bege e estrutura cinzenta	01	09/2002	16,25	0,00	0,00	16,25	16,25	0,00	12,50	0,00	16,25	0,00
106 02 99	7222	Cadeira de cor bege e estrutura cinzenta	01	09/2002	16,25	0,00	0,00	16,25	16,25	0,00	12,50	0,00	16,25	0,00
106 02 99	7223	Cadeira de cor bege e estrutura cinzenta	01	09/2002	16,25	0,00	0,00	16,25	16,25	0,00	12,50	0,00	16,25	0,00
106 02 99	7224	Cadeira de cor bege e estrutura cinzenta	01	09/2002	16,25	0,00	0,00	16,25	16,25	0,00	12,50	0,00	16,25	0,00
106 02 99	7225	Cadeira de cor bege e estrutura cinzenta	01	09/2002	16,25	0,00	0,00	16,25	16,25	0,00	12,50	0,00	16,25	0,00
106 02 99	7226	Cadeira de cor bege e estrutura cinzenta	01	09/2002	16,25	0,00	0,00	16,25	16,25	0,00	12,50	0,00	16,25	0,00



Município de Ourém

## Ficha de amortizações por conta

Ano: 2017

Bem			Aquisição		Alterações patrimoniais		Valor bruto		Amortizações				Situação atual do bem	
GH	Nº Invent.	Descrição do bem	Tipo	Data	Valor aquisição /avaliação	Aumentos	Diminuições	Anos ant.	Exercício			Acum ulados	Valor patrim.liq.	
									Extraord.	Taxa	Valor			
Classificação patrimonial: 423														
106 02 99	7227	Cadeira de cor bege e estrutura cinzenta	01	09/2002	16,25	0,00	0,00	16,25	16,25	0,00	12,50	0,00	16,25	0,00
106 02 99	7228	Armário metálico com 2 portas de cor cinzenta	01	09/2002	141,77	0,00	0,00	141,77	141,77	0,00	12,50	0,00	141,77	0,00
106 02 99	7229	Armário metálico com 2 portas de cor cinzenta	01	09/2002	141,77	0,00	0,00	141,77	141,77	0,00	12,50	0,00	141,77	0,00
106 02 99	7230	Estante metálica com 3 prateleiras	01	09/2002	132,91	0,00	0,00	132,91	132,91	0,00	12,50	0,00	132,91	0,00
106 02 99	7231	Estante metálica com 3 prateleiras de cor cinze	01	09/2002	132,96	0,00	0,00	132,96	132,96	0,00	12,50	0,00	132,96	0,00
106 02 99	7233	Cadeira escolar, estrut. em ferro e tampos em	01	09/2002	16,25	0,00	0,00	16,25	16,25	0,00	12,50	0,00	16,25	0,00
106 02 99	7234	Cadeira escolar, estrut. em ferro e tampos em	01	09/2002	16,25	0,00	0,00	16,25	16,25	0,00	12,50	0,00	16,25	0,00
106 02 99	7235	Cadeira escolar, estrut. em ferro e tampos em	01	09/2002	16,25	0,00	0,00	16,25	16,25	0,00	12,50	0,00	16,25	0,00
106 02 99	7236	Cadeira escolar, estrut. em ferro e tampos em	01	09/2002	16,25	0,00	0,00	16,25	16,25	0,00	12,50	0,00	16,25	0,00
106 02 99	7237	Cadeira escolar, estrut. em ferro e tampos em	01	09/2002	16,25	0,00	0,00	16,25	16,25	0,00	12,50	0,00	16,25	0,00
106 02 99	7238	Cadeira escolar, estrut. em ferro e tampos em	01	09/2002	16,25	0,00	0,00	16,25	16,25	0,00	12,50	0,00	16,25	0,00
106 02 99	7239	Cadeira escolar, estrut. em ferro e tampos em	01	09/2002	16,25	0,00	0,00	16,25	16,25	0,00	12,50	0,00	16,25	0,00
106 02 99	7240	Cadeira escolar, estrut. em ferro e tampos em	01	09/2002	16,25	0,00	0,00	16,25	16,25	0,00	12,50	0,00	16,25	0,00
106 02 99	7241	Cadeira escolar, estrut. em ferro e tampos em	01	09/2002	16,25	0,00	0,00	16,25	16,25	0,00	12,50	0,00	16,25	0,00
106 02 99	7242	Cadeira escolar, estrut. em ferro e tampos em	01	09/2002	16,25	0,00	0,00	16,25	16,25	0,00	12,50	0,00	16,25	0,00
106 02 99	7243	Cadeira escolar, estrut. em ferro e tampos em	01	09/2002	16,25	0,00	0,00	16,25	16,25	0,00	12,50	0,00	16,25	0,00
106 02 99	7244	Cadeira escolar, estrut. em ferro e tampos em	01	09/2002	16,25	0,00	0,00	16,25	16,25	0,00	12,50	0,00	16,25	0,00
106 02 99	7245	Cadeira escolar, estrut. em ferro e tampos em	01	09/2002	16,25	0,00	0,00	16,25	16,25	0,00	12,50	0,00	16,25	0,00
106 02 99	7246	Cadeira escolar, estrut. em ferro e tampos em	01	09/2002	16,25	0,00	0,00	16,25	16,25	0,00	12,50	0,00	16,25	0,00
106 02 99	7247	Cadeira escolar, estrut. em ferro e tampos em	01	09/2002	16,25	0,00	0,00	16,25	16,25	0,00	12,50	0,00	16,25	0,00
106 02 99	7248	Cadeira escolar, estrut. em ferro e tampos em	01	09/2002	16,25	0,00	0,00	16,25	16,25	0,00	12,50	0,00	16,25	0,00
106 02 99	7249	Cadeira escolar, estrut. em ferro e tampos em	01	09/2002	16,25	0,00	0,00	16,25	16,25	0,00	12,50	0,00	16,25	0,00
106 02 99	7250	Cadeira escolar, estrut. em ferro e tampos em	01	09/2002	16,25	0,00	0,00	16,25	16,25	0,00	12,50	0,00	16,25	0,00
106 02 99	7251	Cadeira escolar, estrut. em ferro e tampos em	01	09/2002	16,25	0,00	0,00	16,25	16,25	0,00	12,50	0,00	16,25	0,00
106 02 99	7252	Cadeira escolar, estrut. em ferro e tampos em	01	09/2002	16,25	0,00	0,00	16,25	16,25	0,00	12,50	0,00	16,25	0,00
106 02 99	7253	Cadeira escolar, estrut. em ferro e tampos em	01	09/2002	16,25	0,00	0,00	16,25	16,25	0,00	12,50	0,00	16,25	0,00
106 02 99	7254	Cadeira escolar, estrut. em ferro e tampos em	01	09/2002	16,25	0,00	0,00	16,25	16,25	0,00	12,50	0,00	16,25	0,00
106 02 99	7255	Cadeira escolar, estrut. em ferro e tampos em	01	09/2002	16,25	0,00	0,00	16,25	16,25	0,00	12,50	0,00	16,25	0,00
106 02 99	7256	Cadeira escolar, estrut. em ferro e tampos em	01	09/2002	16,25	0,00	0,00	16,25	16,25	0,00	12,50	0,00	16,25	0,00



## Município de Ourém

# Ficha de amortizações por conta

Ano: 2017

Bem			Aquisição		Alterações patrimoniais		Valor bruto		Amortizações				Situação atual do bem	
GH	Nº Invent.	Descrição do bem	Tipo	Data	Valor aquisição /avaliação	Aumentos	Diminuições	Anos ant.	Extraord.	Exercício		Acum ulados	Valor patrim.liq.	
										Taxa	Valor			
Classificação patrimonial: 423														
106 02 99	7257	Cadeira escolar, estrut. em ferro e tampos em	01	09/2002	16,25	0,00	0,00	16,25	16,25	0,00	12,50	0,00	16,25	0,00
106 02 99	7258	Cadeira escolar, estrut. em ferro e tampos em	01	09/2002	16,25	0,00	0,00	16,25	16,25	0,00	12,50	0,00	16,25	0,00
106 02 99	7259	Cadeira escolar, estrut. em ferro e tampos em	01	09/2002	16,25	0,00	0,00	16,25	16,25	0,00	12,50	0,00	16,25	0,00
106 02 99	7260	Cadeira escolar, estrut. em ferro e tampos em	01	09/2002	16,25	0,00	0,00	16,25	16,25	0,00	12,50	0,00	16,25	0,00
106 02 99	7261	Cadeira escolar, estrut. em ferro e tampos em	01	09/2002	16,25	0,00	0,00	16,25	16,25	0,00	12,50	0,00	16,25	0,00
106 02 99	7262	Cadeira escolar, estrut. em ferro e tampos em	01	09/2002	16,25	0,00	0,00	16,25	16,25	0,00	12,50	0,00	16,25	0,00
106 02 99	7263	Cadeira escolar, estrut. em ferro e tampos em	01	09/2002	16,25	0,00	0,00	16,25	16,25	0,00	12,50	0,00	16,25	0,00
106 02 99	7264	Cadeira escolar, estrut. em ferro e tampos em	01	09/2002	16,25	0,00	0,00	16,25	16,25	0,00	12,50	0,00	16,25	0,00
106 02 99	7265	Cadeira escolar, estrut. em ferro e tampos em	01	09/2002	16,25	0,00	0,00	16,25	16,25	0,00	12,50	0,00	16,25	0,00
106 02 99	7266	Cadeira escolar, estrut. em ferro e tampos em	01	09/2002	16,25	0,00	0,00	16,25	16,25	0,00	12,50	0,00	16,25	0,00
106 02 99	7267	Cadeira escolar, estrut. em ferro e tampos em	01	09/2002	16,25	0,00	0,00	16,25	16,25	0,00	12,50	0,00	16,25	0,00
106 02 99	7268	Cadeira escolar, estrut. em ferro e tampos em	01	09/2002	16,25	0,00	0,00	16,25	16,25	0,00	12,50	0,00	16,25	0,00
106 02 99	7269	Cadeira escolar, estrut. em ferro e tampos em	01	09/2002	16,25	0,00	0,00	16,25	16,25	0,00	12,50	0,00	16,25	0,00
106 02 99	7270	Cadeira escolar, estrut. em ferro e tampos em	01	09/2002	16,25	0,00	0,00	16,25	16,25	0,00	12,50	0,00	16,25	0,00
106 02 99	7271	Cadeira escolar, estrut. em ferro e tampos em	01	09/2002	16,25	0,00	0,00	16,25	16,25	0,00	12,50	0,00	16,25	0,00
106 02 99	7272	Cadeira escolar, estrut. em ferro e tampos em	01	09/2002	16,25	0,00	0,00	16,25	16,25	0,00	12,50	0,00	16,25	0,00
106 02 99	7273	Mesa rectangular, estrutura cinza e tampo begi	01	09/2002	73,80	0,00	0,00	73,80	73,80	0,00	12,50	0,00	73,80	0,00
106 02 99	7274	Mesa rectangular, estrutura cinza e tampo begi	01	09/2002	73,82	0,00	0,00	73,82	73,82	0,00	12,50	0,00	73,82	0,00
101 01 19	7363	Router cisco 805 (1 porta ethernet lan, 1 porta	01	08/2002	1 357,18	0,00	0,00	1 357,18	1 357,18	0,00	25,00	0,00	1 357,18	0,00
101 01 19	7364	Router cisco 805 (1 porta ethernet lan, 1 porta	01	08/2002	1 357,18	0,00	0,00	1 357,18	1 357,18	0,00	25,00	0,00	1 357,18	0,00
107 04 07	7366	Extrator cata 750 l com luz e regulador de velo	01	08/2002	122,05	0,00	0,00	122,05	122,05	0,00	12,50	0,00	122,05	0,00
103 01 08	7368	Estante em madeira	04	10/2002	0,00	0,00	0,00	0,00	0,00	0,00	12,50	0,00	0,00	0,00
107 01 99	7369	Porta guarda chuva, redondo de cor azul, 25x5	01	09/2002	19,19	0,00	0,00	19,19	19,19	0,00	12,50	0,00	19,19	0,00
106 02 99	7370	Expositor de corticite/ tecido azul - 120x400cm	01	09/2002	183,92	0,00	0,00	183,92	183,92	0,00	12,50	0,00	183,92	0,00
107 01 99	7371	Floreira metalica cinza, 40x40x30cm	01	09/2002	22,26	0,00	0,00	22,26	22,26	0,00	12,50	0,00	22,26	0,00
107 01 99	7372	Floreira metalica cinza, com 40x40x30 cm	01	09/2002	22,26	0,00	0,00	22,26	22,26	0,00	12,50	0,00	22,26	0,00
106 02 99	7373	Mesas escolares 650x650	01	09/2002	1 741,51	0,00	0,00	1 741,51	1 741,51	0,00	12,50	0,00	1 741,51	0,00
106 02 99	7374	Cadeiras escolares formica,estrut. ferro cinza e	01	09/2002	696,37	0,00	0,00	696,37	696,37	0,00	12,50	0,00	696,37	0,00
107 01 23	7375	Secretaria de professor 120x60	01	09/2002	121,91	0,00	0,00	121,91	121,91	0,00	12,50	0,00	121,91	0,00





## Município de Ourém

# Ficha de amortizações por conta

Ano: 2017

Bem			Aquisição		Alterações patrimoniais		Valor bruto	Amortizações					Situação atual do bem	
GH	Nº Invent.	Descrição do bem	Tipo	Data	Valor aquisição /avaliação	Aumentos	Diminuições	Anos ant.	Exercício		Acum ulados	Valor patrim.liq.		
									Extraord.	Taxa Valor				
Classificação patrimonial: 423														
107 01 23	7376	Secretaria de professor 120x60	01	09/2002	121,91	0,00	0,00	121,91	121,91	0,00	12,50	0,00	121,91	0,00
107 01 07	7377	Cadeira de professor, forrada a tecido de cor ci	01	09/2002	16,58	0,00	0,00	16,58	16,58	0,00	12,50	0,00	16,58	0,00
107 01 07	7378	Cadeira de professor, forrada a tecido de cor ci	01	09/2002	16,58	0,00	0,00	16,58	16,58	0,00	12,50	0,00	16,58	0,00
106 02 99	7379	Expositor de corticite/ tecido azul - 120x500cm	01	09/2002	140,04	0,00	0,00	140,04	140,04	0,00	12,50	0,00	140,04	0,00
107 01 20	7380	Mesa refeitório, estrut. ferro cinza,tampo creme	01	09/2002	59,22	0,00	0,00	59,22	59,22	0,00	12,50	0,00	59,22	0,00
107 01 20	7381	Mesa refeitório, estrut. ferro cinza,tampo termi.	01	09/2002	59,22	0,00	0,00	59,22	59,22	0,00	12,50	0,00	59,22	0,00
107 01 20	7382	Mesa refeitório, estrut. ferro azul,tampo creme	01	09/2002	59,22	0,00	0,00	59,22	59,22	0,00	12,50	0,00	59,22	0,00
107 01 20	7383	Mesa refeitório estrut. ferro redondo azul,tamp	01	09/2002	59,22	0,00	0,00	59,22	59,22	0,00	12,50	0,00	59,22	0,00
107 01 20	7384	Mesa refeitório, estrut. ferro azul,tampo termol.	01	09/2002	59,22	0,00	0,00	59,22	59,22	0,00	12,50	0,00	59,22	0,00
107 01 20	7385	Mesa refeitório estrut. ferro redondo azul,tamp	01	09/2002	59,22	0,00	0,00	59,22	59,22	0,00	12,50	0,00	59,22	0,00
107 01 20	7386	Mesa refeitório estrut.ferro redondo vermelho,t	01	09/2002	59,22	0,00	0,00	59,22	59,22	0,00	12,50	0,00	59,22	0,00
107 01 20	7387	Mesa refeitório estrut.ferro redondo vermelho,t	01	09/2002	59,22	0,00	0,00	59,22	59,22	0,00	12,50	0,00	59,22	0,00
107 01 20	7388	Mesa refeitório estrut. ferro redondo vermelho i	01	09/2002	59,22	0,00	0,00	59,22	59,22	0,00	12,50	0,00	59,22	0,00
107 01 20	7389	Mesa refeitório estrut.ferro redondo vermelho,t	01	09/2002	59,22	0,00	0,00	59,22	59,22	0,00	12,50	0,00	59,22	0,00
107 01 20	7390	Mesa refeitório,estrut. ferro amarelo, tampo ter	01	09/2002	59,22	0,00	0,00	59,22	59,22	0,00	12,50	0,00	59,22	0,00
107 01 20	7391	Mesa refeitório,estr.ferro redondo amarelo,tam	01	09/2002	59,22	0,00	0,00	59,22	59,22	0,00	12,50	0,00	59,22	0,00
107 01 20	7392	Mesa refeitório estrut. ferro redondo amarelo,t	01	09/2002	59,22	0,00	0,00	59,22	59,22	0,00	12,50	0,00	59,22	0,00
107 01 20	7393	Mesa refeitório estrut. ferro redondo amarelo,t	01	09/2002	59,22	0,00	0,00	59,22	59,22	0,00	12,50	0,00	59,22	0,00
107 01 20	7394	Mesa refeitório estrut. ferro redondo cinza,tam	01	09/2002	59,22	0,00	0,00	59,22	59,22	0,00	12,50	0,00	59,22	0,00
107 01 07	7395	Cadeira p/ refeitório, estr. ferro cinza assento e	01	09/2002	15,68	0,00	0,00	15,68	15,68	0,00	12,50	0,00	15,68	0,00
107 01 07	7396	Cadeira p/ refeitório, estr. ferro cinza assento e	01	09/2002	15,68	0,00	0,00	15,68	15,68	0,00	12,50	0,00	15,68	0,00
107 01 07	7397	Cadeira p/ refeitório, estr. ferro cinza assento e	01	09/2002	15,68	0,00	0,00	15,68	15,68	0,00	12,50	0,00	15,68	0,00
107 01 07	7398	Cadeira p/ refeitório, estr. ferro cinza assento e	01	09/2002	15,68	0,00	0,00	15,68	15,68	0,00	12,50	0,00	15,68	0,00
107 01 07	7399	Cadeira p/ refeitório, estr. ferro cinza assento e	01	09/2002	15,68	0,00	0,00	15,68	15,68	0,00	12,50	0,00	15,68	0,00
107 01 07	7400	Cadeira p/ refeitório, estr. ferro cinza assento e	01	09/2002	15,68	0,00	0,00	15,68	15,68	0,00	12,50	0,00	15,68	0,00
107 01 07	7401	Cadeira p/ refeitório, estr. ferro cinza assento e	01	09/2002	15,68	0,00	0,00	15,68	15,68	0,00	12,50	0,00	15,68	0,00
107 01 07	7402	Cadeira p/ refeitório, estr. ferro cinza assento e	01	09/2002	15,65	0,00	0,00	15,65	15,65	0,00	12,50	0,00	15,65	0,00
107 01 07	7403	Cadeira p/ refeitório, estr. ferro azul assento e	01	09/2002	13,92	0,00	0,00	13,92	13,92	0,00	12,50	0,00	13,92	0,00
107 01 07	7404	Cadeira p/ refeitório, estr. ferro azul assento e	01	09/2002	13,92	0,00	0,00	13,92	13,92	0,00	12,50	0,00	13,92	0,00



## Município de Ourém

# Ficha de amortizações por conta

Ano: 2017

Bem			Aquisição		Alterações patrimoniais		Valor bruto	Amortizações					Situação atual do bem	
GH	Nº Invent.	Descrição do bem	Tipo	Data	Valor aquisição /avaliação	Aumentos	Diminuições	Anos ant.	Exercício			Acum ulados	Valor patrim.liq.	
									Extraord.	Taxa	Valor			
Classificação patrimonial: 423														
107 01 07	7405	Cadeira p/ refeitório, estr. ferro azul assento e c	01	09/2002	13,92	0,00	0,00	13,92	13,92	0,00	12,50	0,00	13,92	0,00
107 01 07	7406	Cadeira p/ refeitório, estr. ferro azul assento e c	01	09/2002	13,92	0,00	0,00	13,92	13,92	0,00	12,50	0,00	13,92	0,00
107 01 07	7407	Cadeira p/ refeitório, estr. ferro azul assento e c	01	09/2002	13,92	0,00	0,00	13,92	13,92	0,00	12,50	0,00	13,92	0,00
107 01 07	7408	Cadeira p/ refeitório, estr. ferro azul assento e c	01	09/2002	13,92	0,00	0,00	13,92	13,92	0,00	12,50	0,00	13,92	0,00
107 01 07	7409	Cadeira p/ refeitório, estr. ferro azul assento e c	01	09/2002	13,92	0,00	0,00	13,92	13,92	0,00	12,50	0,00	13,92	0,00
107 01 07	7410	Cadeira p/ refeitório, estr. ferro azul assento e c	01	09/2002	13,92	0,00	0,00	13,92	13,92	0,00	12,50	0,00	13,92	0,00
107 01 07	7411	Cadeira p/ refeitório, estr. ferro azul assento e c	01	09/2002	13,92	0,00	0,00	13,92	13,92	0,00	12,50	0,00	13,92	0,00
107 01 07	7412	Cadeira p/ refeitório, estr. ferro azul assento e c	01	09/2002	13,92	0,00	0,00	13,92	13,92	0,00	12,50	0,00	13,92	0,00
107 01 07	7413	Cadeira p/ refeitório, estr. ferro azul assento e c	01	09/2002	13,92	0,00	0,00	13,92	13,92	0,00	12,50	0,00	13,92	0,00
107 01 07	7414	Cadeira p/ refeitório, estr. ferro azul assento e c	01	09/2002	13,92	0,00	0,00	13,92	13,92	0,00	12,50	0,00	13,92	0,00
107 01 07	7415	Cadeira p/ refeitório, estr. ferro azul assento e c	01	09/2002	13,92	0,00	0,00	13,92	13,92	0,00	12,50	0,00	13,92	0,00
107 01 07	7416	Cadeira p/ refeitório, estr. ferro azul assento e c	01	09/2002	13,92	0,00	0,00	13,92	13,92	0,00	12,50	0,00	13,92	0,00
107 01 07	7417	Cadeira p/ refeitório, estr. ferro azul assento e c	01	09/2002	13,92	0,00	0,00	13,92	13,92	0,00	12,50	0,00	13,92	0,00
107 01 07	7418	Cadeira p/ refeitório, estr. ferro azul assento e c	01	09/2002	13,92	0,00	0,00	13,92	13,92	0,00	12,50	0,00	13,92	0,00
107 01 07	7419	Cadeira p/ refeitório, estr.ferro vermelho assen	01	09/2002	13,92	0,00	0,00	13,92	13,92	0,00	12,50	0,00	13,92	0,00
107 01 07	7420	Cadeira p/ refeitório, estr.ferro vermelho assen	01	09/2002	13,92	0,00	0,00	13,92	13,92	0,00	12,50	0,00	13,92	0,00
107 01 07	7421	Cadeira p/ refeitório, estr.ferro vermelho assen	01	09/2002	13,92	0,00	0,00	13,92	13,92	0,00	12,50	0,00	13,92	0,00
107 01 07	7422	Cadeira p/ refeitório, estr.ferro vermelho assen	01	09/2002	13,92	0,00	0,00	13,92	13,92	0,00	12,50	0,00	13,92	0,00
107 01 07	7423	Cadeira p/ refeitório, estr.ferro vermelho assen	01	09/2002	13,92	0,00	0,00	13,92	13,92	0,00	12,50	0,00	13,92	0,00
107 01 07	7424	Cadeira p/ refeitório, estr.ferro vermelho assen	01	09/2002	13,92	0,00	0,00	13,92	13,92	0,00	12,50	0,00	13,92	0,00
107 01 07	7425	Cadeira p/ refeitório, estr.ferro vermelho assen	01	09/2002	13,92	0,00	0,00	13,92	13,92	0,00	12,50	0,00	13,92	0,00
107 01 07	7426	Cadeira p/ refeitório, estr.ferro vermelho assen	01	09/2002	13,92	0,00	0,00	13,92	13,92	0,00	12,50	0,00	13,92	0,00
107 01 07	7427	Cadeira p/ refeitório, estr.ferro vermelho assen	01	09/2002	13,92	0,00	0,00	13,92	13,92	0,00	12,50	0,00	13,92	0,00
107 01 07	7428	Cadeira p/ refeitório, estr.ferro vermelho assen	01	09/2002	13,92	0,00	0,00	13,92	13,92	0,00	12,50	0,00	13,92	0,00
107 01 07	7429	Cadeira p/ refeitório, estr.ferro vermelho assen	01	09/2002	13,92	0,00	0,00	13,92	13,92	0,00	12,50	0,00	13,92	0,00
107 01 07	7430	Cadeira p/ refeitório, estr.ferro vermelho assen	01	09/2002	13,92	0,00	0,00	13,92	13,92	0,00	12,50	0,00	13,92	0,00
107 01 07	7431	Cadeira p/ refeitório, estr.ferro vermelho assen	01	09/2002	13,92	0,00	0,00	13,92	13,92	0,00	12,50	0,00	13,92	0,00
107 01 07	7432	Cadeira p/ refeitório, estr.ferro vermelho assen	01	09/2002	13,92	0,00	0,00	13,92	13,92	0,00	12,50	0,00	13,92	0,00
107 01 07	7433	Cadeira p/ refeitório, estr.ferro vermelho assen	01	09/2002	13,92	0,00	0,00	13,92	13,92	0,00	12,50	0,00	13,92	0,00



## Município de Ourém

# Ficha de amortizações por conta

Ano: 2017

Bem			Aquisição		Alterações patrimoniais		Valor bruto	Amortizações					Situação atual do bem	
GH	Nº Invent.	Descrição do bem	Tipo	Data	Valor aquisição /avaliação	Aumentos	Diminuições	Anos ant.	Exercício			Acum ulados	Valor patrim.liq.	
									Extraord.	Taxa	Valor			
Classificação patrimonial: 423														
107 01 07	7434	Cadeira p/ refeitório, estr.ferro vermelho assen	01	09/2002	13,92	0,00	0,00	13,92	13,92	0,00	12,50	0,00	13,92	0,00
107 01 07	7435	Cadeira p/ refeitório, estr.ferro amarelo assentc	01	09/2002	13,92	0,00	0,00	13,92	13,92	0,00	12,50	0,00	13,92	0,00
107 01 07	7436	Cadeira p/ refeitório, estr.ferro amarelo assentc	01	09/2002	13,92	0,00	0,00	13,92	13,92	0,00	12,50	0,00	13,92	0,00
107 01 07	7437	Cadeira p/ refeitório, estr.ferro amarelo assentc	01	09/2002	13,92	0,00	0,00	13,92	13,92	0,00	12,50	0,00	13,92	0,00
107 01 07	7438	Cadeira p/ refeitório, estr.ferro amarelo assentc	01	09/2002	13,92	0,00	0,00	13,92	13,92	0,00	12,50	0,00	13,92	0,00
107 01 07	7439	Cadeira p/ refeitório, estr.ferro amarelo assentc	01	09/2002	13,92	0,00	0,00	13,92	13,92	0,00	12,50	0,00	13,92	0,00
107 01 07	7440	Cadeira p/ refeitório, estr.ferro amarelo assentc	01	09/2002	13,92	0,00	0,00	13,92	13,92	0,00	12,50	0,00	13,92	0,00
107 01 07	7441	Cadeira p/ refeitório, estr.ferro amarelo assentc	01	09/2002	13,92	0,00	0,00	13,92	13,92	0,00	12,50	0,00	13,92	0,00
107 01 07	7442	Cadeira p/ refeitório, estr.ferro amarelo assentc	01	09/2002	13,92	0,00	0,00	13,92	13,92	0,00	12,50	0,00	13,92	0,00
107 01 07	7443	Cadeira p/ refeitório, estr.ferro amarelo assentc	01	09/2002	13,92	0,00	0,00	13,92	13,92	0,00	12,50	0,00	13,92	0,00
107 01 07	7444	Cadeira p/ refeitório, estr.ferro amarelo assentc	01	09/2002	13,92	0,00	0,00	13,92	13,92	0,00	12,50	0,00	13,92	0,00
107 01 07	7445	Cadeira p/ refeitório, estr.ferro amarelo assentc	01	09/2002	13,92	0,00	0,00	13,92	13,92	0,00	12,50	0,00	13,92	0,00
107 01 07	7446	Cadeira p/ refeitório, estr.ferro amarelo assentc	01	09/2002	13,92	0,00	0,00	13,92	13,92	0,00	12,50	0,00	13,92	0,00
107 01 07	7447	Cadeira p/ refeitório, estr.ferro amarelo assentc	01	09/2002	13,92	0,00	0,00	13,92	13,92	0,00	12,50	0,00	13,92	0,00
107 01 07	7448	Cadeira p/ refeitório, estr.ferro amarelo assentc	01	09/2002	13,92	0,00	0,00	13,92	13,92	0,00	12,50	0,00	13,92	0,00
107 01 07	7449	Cadeira p/ refeitório, estr.ferro amarelo assentc	01	09/2002	13,92	0,00	0,00	13,92	13,92	0,00	12,50	0,00	13,92	0,00
107 01 07	7450	Cadeira p/ refeitório, estr.ferro amarelo assentc	01	09/2002	13,92	0,00	0,00	13,92	13,92	0,00	12,50	0,00	13,92	0,00
107 01 07	7451	Cadeira p/ refeitório, estr.ferro cinza assento /c	01	09/2002	13,92	0,00	0,00	13,92	13,92	0,00	12,50	0,00	13,92	0,00
107 01 07	7452	Cadeira p/ refeitório, estr.ferro cinza assento /c	01	09/2002	13,92	0,00	0,00	13,92	13,92	0,00	12,50	0,00	13,92	0,00
107 01 07	7453	Cadeira p/ refeitório, estr.ferro cinza assento /c	01	09/2002	13,92	0,00	0,00	13,92	13,92	0,00	12,50	0,00	13,92	0,00
107 01 07	7454	Cadeira p/ refeitório, estr.ferro cinza assento /c	01	09/2002	13,92	0,00	0,00	13,92	13,92	0,00	12,50	0,00	13,92	0,00
103 01 05	7455	Cadeira de 4 pés cromados, assento e costa fe	01	09/2002	61,82	0,00	0,00	61,82	61,82	0,00	12,50	0,00	61,82	0,00
103 01 05	7456	Cadeira de 4 pés cromados, assento e costa fe	01	09/2002	61,82	0,00	0,00	61,82	61,82	0,00	12,50	0,00	61,82	0,00
103 01 05	7457	Cadeira de 4 pés cromados, assento e costa fe	01	09/2002	61,82	0,00	0,00	61,82	61,82	0,00	12,50	0,00	61,82	0,00
103 01 05	7458	Cadeira de 4 pés cromados, assento e costa fe	01	09/2002	61,82	0,00	0,00	61,82	61,82	0,00	12,50	0,00	61,82	0,00
107 01 99	7459	Floreira metalica cinza, com 40x40x30cm	01	09/2002	22,26	0,00	0,00	22,26	22,26	0,00	12,50	0,00	22,26	0,00
107 01 24	7460	Sofá individual,estrut. madeira, revestido pele :	01	09/2002	174,98	0,00	0,00	174,98	174,98	0,00	12,50	0,00	174,98	0,00
107 01 24	7461	Sofá individual,estrut. madeira, revestido pele :	01	09/2002	174,98	0,00	0,00	174,98	174,98	0,00	12,50	0,00	174,98	0,00
107 01 02	7462	Armario c/ 2 portas persiana cor bege e estrutu	01	09/2002	296,84	0,00	0,00	296,84	296,84	0,00	12,50	0,00	296,84	0,00



Município de Ourém

## Ficha de amortizações por conta

Ano: 2017

Bem			Aquisição		Alterações patrimoniais		Valor bruto	Amortizações				Situação atual do bem		
GH	Nº Invent.	Descrição do bem	Tipo	Data	Valor aquisição /avaliação	Aumentos	Diminuições	Anos ant.	Exercício		Acum ulados	Valor patrim.liq.		
									Extraord.	Taxa Valor				
Classificação patrimonial: 423														
107 01 02	7463	Armario c/ portas persiana, estrutura metalica -	01	09/2002	296,84	0,00	0,00	296,84	296,84	0,00	12,50	0,00	296,84	0,00
106 02 99	7464	Expositor de corticite/ tecido creme - 120x300c	01	09/2002	133,77	0,00	0,00	133,77	133,77	0,00	12,50	0,00	133,77	0,00
107 01 16	7465	Estante de biblioteca p/livros,6 prat.c/6 cerra liv	01	09/2002	355,29	0,00	0,00	355,29	355,29	0,00	12,50	0,00	355,29	0,00
107 01 16	7466	Estante de biblioteca p/livros,6 prat.c/6 cerra liv	01	09/2002	355,29	0,00	0,00	355,29	355,29	0,00	12,50	0,00	355,29	0,00
107 01 16	7467	Estante de biblioteca p/revistas c/tubos,6 prat.	01	09/2002	271,68	0,00	0,00	271,68	271,68	0,00	12,50	0,00	271,68	0,00
107 01 16	7468	Estante de biblioteca multimedia c/ 2 caixas,2p	01	09/2002	611,69	0,00	0,00	611,69	611,69	0,00	12,50	0,00	611,69	0,00
107 01 99	7469	Caixa de albuns em faixa 65x65	01	09/2002	104,51	0,00	0,00	104,51	104,51	0,00	12,50	0,00	104,51	0,00
107 01 99	7470	Caixa de albuns em faixa 65x65	01	09/2002	104,51	0,00	0,00	104,51	104,51	0,00	12,50	0,00	104,51	0,00
107 01 20	7471	Mesa quadrada, estr. em ferro cromado,tampo	01	09/2002	731,54	0,00	0,00	731,54	731,54	0,00	12,50	0,00	731,54	0,00
107 01 07	7472	Cadeiras c/ estr. ferro cromado, assento e cost	01	09/2002	1 212,25	0,00	0,00	1 212,25	1 212,25	0,00	12,50	0,00	1 212,25	0,00
106 02 99	7473	Expositor de corticite/ tecido azul - 120x400cm	01	09/2002	183,92	0,00	0,00	183,92	183,92	0,00	12,50	0,00	183,92	0,00
107 01 02	7474	Armario c/ portas de persiana, estr. metalica - l	01	09/2002	296,84	0,00	0,00	296,84	296,84	0,00	12,50	0,00	296,84	0,00
107 01 02	7475	Armario c/ portas de persiana, estr. metalica - l	01	09/2002	296,84	0,00	0,00	296,84	296,84	0,00	12,50	0,00	296,84	0,00
103 01 05	7476	Cadeira de 4 pés cromados, assento e costa fe	01	09/2002	61,82	0,00	0,00	61,82	61,82	0,00	12,50	0,00	61,82	0,00
103 01 05	7477	Cadeira de 4 pés cromados, assento e costa fe	01	09/2002	61,82	0,00	0,00	61,82	61,82	0,00	12,50	0,00	61,82	0,00
103 01 05	7478	Cadeira de 4 pés cromados, assento e costa fe	01	09/2002	61,82	0,00	0,00	61,82	61,82	0,00	12,50	0,00	61,82	0,00
107 01 20	7479	Mesa refeitório, estr. ferro cinza, tampo de meli	01	09/2002	70,44	0,00	0,00	70,44	70,44	0,00	12,50	0,00	70,44	0,00
107 01 07	7480	Cadeira p/refeitório estr. ferro, cinza,assento/cc	01	09/2002	15,68	0,00	0,00	15,68	15,68	0,00	12,50	0,00	15,68	0,00
107 01 07	7481	Cadeira p/refeitório estr. ferro cinza,assento e c	01	09/2002	15,68	0,00	0,00	15,68	15,68	0,00	12,50	0,00	15,68	0,00
107 01 07	7482	Cadeira p/refeitório estr. ferro cinza, assento e	01	09/2002	15,68	0,00	0,00	15,68	15,68	0,00	12,50	0,00	15,68	0,00
107 01 07	7483	Cadeira p/refeitório estr. ferro cinza, assento e	01	09/2002	15,68	0,00	0,00	15,68	15,68	0,00	12,50	0,00	15,68	0,00
107 01 99	7484	Floreira metalica cinza, 40x40x30cm	01	09/2002	22,26	0,00	0,00	22,26	22,26	0,00	12,50	0,00	22,26	0,00
107 02 06	7485	Cinzeiro/papeleira c/ 1 abertura, cromado, 25x	01	09/2002	31,32	0,00	0,00	31,32	31,32	0,00	12,50	0,00	31,32	0,00
107 02 06	7486	Cinzeiro/papeleira c/ 1 abertura, cromado, 25x	01	09/2002	31,32	0,00	0,00	31,32	31,32	0,00	12,50	0,00	31,32	0,00
107 02 06	7487	Cinzeiro/papeleira c/ abertura, cromado, 25x62	01	09/2002	31,32	0,00	0,00	31,32	31,32	0,00	12,50	0,00	31,32	0,00
107 02 06	7488	Cinzeiro/papeleiro c/ 1 abertura, cromado, 25x	01	09/2002	31,32	0,00	0,00	31,32	31,32	0,00	12,50	0,00	31,32	0,00
107 01 21	7489	Papeleiras rectangular de plastico 31x30x17, d	01	09/2002	7,64	0,00	0,00	7,64	7,64	0,00	12,50	0,00	7,64	0,00
107 01 99	7490	Porta-guarda chuva redondo, de cor cinza, 25x	01	09/2002	50,87	0,00	0,00	50,87	50,87	0,00	12,50	0,00	50,87	0,00
107 01 21	7491	Papeleiras rectangular de plastico 31x30x17, d	01	09/2002	7,64	0,00	0,00	7,64	7,64	0,00	12,50	0,00	7,64	0,00



## Município de Ourém

# Ficha de amortizações por conta

Ano: 2017

Bem			Aquisição		Alterações patrimoniais		Valor bruto	Amortizações					Situação atual do bem	
GH	Nº Invent.	Descrição do bem	Tipo	Data	Valor aquisição /avaliação	Aumentos	Diminuições	Anos ant.	Exercício		Acum ulados	Valor patrim.liq.		
									Extraord.	Taxa Valor				
Classificação patrimonial: 423														
107 01 21	7492	Papeleiras rectangular de plastico 31x30x17, d	01	09/2002	7,64	0,00	0,00	7,64	7,64	0,00	12,50	0,00	7,64	0,00
107 01 21	7493	Papeleiras rectangular de plastico 31x30x17, d	01	09/2002	7,64	0,00	0,00	7,64	7,64	0,00	12,50	0,00	7,64	0,00
107 01 99	7494	Porta-guarda chuva redondo, de cor cinza, 25x	01	09/2002	50,87	0,00	0,00	50,87	50,87	0,00	12,50	0,00	50,87	0,00
107 01 99	7495	Porta-guarda chuva redondo, de cor cinza, 25x	01	09/2002	19,51	0,00	0,00	19,51	19,51	0,00	12,50	0,00	19,51	0,00
107 01 99	7496	Porta-guarda chuva, redondo de cor azul 25x5	01	09/2002	19,51	0,00	0,00	19,51	19,51	0,00	12,50	0,00	19,51	0,00
107 01 21	7497	Papeleira cromada redonda, 25dx25alt cm	01	09/2002	10,48	0,00	0,00	10,48	10,48	0,00	12,50	0,00	10,48	0,00
107 01 21	7498	Papeleira cromada redonda, 25dx25(a) cm	01	09/2002	10,48	0,00	0,00	10,48	10,48	0,00	12,50	0,00	10,48	0,00
107 01 21	7499	Papeleira cromada redonda, 25dx25(a) cm	01	09/2002	10,48	0,00	0,00	10,48	10,48	0,00	12,50	0,00	10,48	0,00
107 01 21	7500	Papeleira cromada redonda, 25dx25(a) cm	01	09/2002	10,48	0,00	0,00	10,48	10,48	0,00	12,50	0,00	10,48	0,00
107 01 21	7501	Porta guarda chuva redondo, cinza 25dx51alt	01	09/2002	10,48	0,00	0,00	10,48	10,48	0,00	12,50	0,00	10,48	0,00
107 01 21	7502	Papeleira de plastico c/ tampas basculantes	01	09/2002	14,87	0,00	0,00	14,87	14,87	0,00	12,50	0,00	14,87	0,00
107 01 21	7503	Papeleira de plastico c/ tampas basculantes	01	09/2002	14,87	0,00	0,00	14,87	14,87	0,00	12,50	0,00	14,87	0,00
107 01 21	7504	Papeleira de plastico c/ tampas basculantes	01	09/2002	14,87	0,00	0,00	14,87	14,87	0,00	12,50	0,00	14,87	0,00
107 01 21	7505	Papeleira de plastico c/ tampas basculantes	01	09/2002	14,87	0,00	0,00	14,87	14,87	0,00	12,50	0,00	14,87	0,00
107 01 21	7506	Papeleira de plastico c/ tampas basculantes	01	09/2002	14,87	0,00	0,00	14,87	14,87	0,00	12,50	0,00	14,87	0,00
107 01 21	7507	Papeleira de plastico c/ tampas basculantes	01	09/2002	14,87	0,00	0,00	14,87	14,87	0,00	12,50	0,00	14,87	0,00
107 01 21	7508	Papeleira de plastico c/ tampas basculantes	01	09/2002	14,87	0,00	0,00	14,87	14,87	0,00	12,50	0,00	14,87	0,00
107 01 21	7509	Papeleira de plastico c/ tampas basculantes	01	09/2002	14,87	0,00	0,00	14,87	14,87	0,00	12,50	0,00	14,87	0,00
107 01 21	7510	Papeleira de plastico c/ tampas basculantes	01	09/2002	14,87	0,00	0,00	14,87	14,87	0,00	12,50	0,00	14,87	0,00
107 01 21	7511	Papeleira de plastico c/ tampas basculantes	01	09/2002	14,87	0,00	0,00	14,87	14,87	0,00	12,50	0,00	14,87	0,00
107 01 21	7512	Papeleira de plastico c/ tampas basculantes	01	09/2002	14,87	0,00	0,00	14,87	14,87	0,00	12,50	0,00	14,87	0,00
107 01 21	7513	Papeleira de plastico c/ tampas basculantes	01	09/2002	14,87	0,00	0,00	14,87	14,87	0,00	12,50	0,00	14,87	0,00
107 01 06	7514	Bengaleiro/ cabide tipo repuxo, cromado	01	10/2002	148,38	0,00	0,00	148,38	148,38	0,00	12,50	0,00	148,38	0,00
107 01 06	7515	Bengaleiro/ cabide tipo repuxo, cromado	01	10/2002	148,38	0,00	0,00	148,38	148,38	0,00	12,50	0,00	148,38	0,00
107 01 20	7516	Mesa redonda c/ estr. ferro cromado e vidro fos	01	10/2002	238,39	0,00	0,00	238,39	238,39	0,00	12,50	0,00	238,39	0,00
107 01 20	7517	Mesa de centro quadrada,est, ferro cromado e	01	10/2002	131,34	0,00	0,00	131,34	131,34	0,00	12,50	0,00	131,34	0,00
107 01 24	7518	Cadeirão de madeira, estrut. de ferro c/ braços	01	09/2002	170,27	0,00	0,00	170,27	170,27	0,00	12,50	0,00	170,27	0,00
107 01 24	7519	Cadeirão em nadeira, estrut. ferro cinza, c/ bra	01	09/2002	170,27	0,00	0,00	170,27	170,27	0,00	12,50	0,00	170,27	0,00
107 01 03	7520	Bancos c/ contrução em aço e tratamento antic	01	10/2002	2 351,31	0,00	0,00	2 351,31	2 351,31	0,00	12,50	0,00	2 351,31	0,00



## Município de Ourém

# Ficha de amortizações por conta

Ano: 2017

Bem			Aquisição		Alterações patrimoniais		Valor bruto	Amortizações				Situação atual do bem		
GH	Nº Invent.	Descrição do bem	Tipo	Data	Valor aquisição /avaliação	Aumentos	Diminuições	Anos ant.	Extraord.	Exercício	Acum <ul style="list-style-type: none">ados</ul>	Valor patrim.liq.		
										Taxa			Valor	
Classificação patrimonial: 423														
107 01 03	7521	Bancos c/ assento em madeira tratada, pés em	01	10/2002	2 027,04	0,00	0,00	2 027,04	2 027,04	0,00	12,50	0,00	2 027,04	0,00
107 09 03	7522	Bebedouro em aço inox redondo 25x70(a)cm	01	10/2002	756,31	0,00	0,00	756,31	756,31	0,00	12,50	0,00	756,31	0,00
107 01 21	7523	Papeleiras exteriores de aço inox, redondas 25	01	10/2002	1 847,29	0,00	0,00	1 847,29	1 847,29	0,00	12,50	0,00	1 847,29	0,00
107 01 99	7524	Quarto de círculo em espuma	01	10/2002	891,19	0,00	0,00	891,19	891,19	0,00	12,50	0,00	891,19	0,00
107 01 99	7525	Divãs em espuma ( 3 azuis, 3 vermelhos)	01	10/2002	1 167,13	0,00	0,00	1 167,13	1 167,13	0,00	12,50	0,00	1 167,13	0,00
107 01 99	7526	Poltronas em espuma	01	10/2002	424,57	0,00	0,00	424,57	424,57	0,00	12,50	0,00	424,57	0,00
107 01 99	7527	Quadrados de espuma	01	10/2002	208,44	0,00	0,00	208,44	208,44	0,00	12,50	0,00	208,44	0,00
106 02 99	7528	Expositor de corticite com 120x300cm	01	10/2002	81,01	0,00	0,00	81,01	81,01	0,00	12,50	0,00	81,01	0,00
106 02 99	7529	Expositor de corticite com 120x300cm	01	10/2002	81,01	0,00	0,00	81,01	81,01	0,00	12,50	0,00	81,01	0,00
106 02 99	7530	Expositor de corticite com 120x300cm	01	10/2002	81,01	0,00	0,00	81,01	81,01	0,00	12,50	0,00	81,01	0,00
106 02 99	7531	Expositor de corticite com 120x300cm	01	10/2002	81,01	0,00	0,00	81,01	81,01	0,00	12,50	0,00	81,01	0,00
106 02 99	7532	Expositor de corticite com 120x300cm	01	10/2002	81,01	0,00	0,00	81,01	81,01	0,00	12,50	0,00	81,01	0,00
106 02 99	7533	Expositor de corticite com 120x300cm	01	10/2002	81,01	0,00	0,00	81,01	81,01	0,00	12,50	0,00	81,01	0,00
106 02 99	7534	Expositor de corticite com 120x400cm	01	10/2002	108,01	0,00	0,00	108,01	108,01	0,00	12,50	0,00	108,01	0,00
106 02 99	7535	Expositor de corticite com 120x400cm	01	10/2002	108,01	0,00	0,00	108,01	108,01	0,00	12,50	0,00	108,01	0,00
106 02 99	7536	Expositor de corticite com 120x400cm	01	10/2002	108,01	0,00	0,00	108,01	108,01	0,00	12,50	0,00	108,01	0,00
106 02 99	7537	Expositor de corticite com 120x400cm	01	10/2002	108,01	0,00	0,00	108,01	108,01	0,00	12,50	0,00	108,01	0,00
107 01 02	7538	Armario metalico de arquivo, c/ 2 portas.160cm	01	10/2002	165,80	0,00	0,00	165,80	165,80	0,00	12,50	0,00	165,80	0,00
107 01 02	7539	Armario metalico de arquivo	01	10/2002	165,80	0,00	0,00	165,80	165,80	0,00	12,50	0,00	165,80	0,00
107 01 02	7540	Armario metalico arquivo	01	10/2002	165,80	0,00	0,00	165,80	165,80	0,00	12,50	0,00	165,80	0,00
107 01 02	7541	Armario metalico de arquivo	01	10/2002	165,80	0,00	0,00	165,80	165,80	0,00	12,50	0,00	165,80	0,00
107 01 02	7542	Armario metalico de arquivo	01	10/2002	165,80	0,00	0,00	165,80	165,80	0,00	12,50	0,00	165,80	0,00
107 01 02	7543	Armario metalico de arquivo	01	10/2002	165,80	0,00	0,00	165,80	165,80	0,00	12,50	0,00	165,80	0,00
107 01 02	7544	Armario metalico de arquivo	01	10/2002	165,80	0,00	0,00	165,80	165,80	0,00	12,50	0,00	165,80	0,00
107 01 02	7545	Armario metalico de arquivo	01	10/2002	165,80	0,00	0,00	165,80	165,80	0,00	12,50	0,00	165,80	0,00
107 01 02	7546	Armario metalico de arquivo	01	10/2002	165,80	0,00	0,00	165,80	165,80	0,00	12,50	0,00	165,80	0,00
107 01 02	7547	Armario metalico de arquivo	01	10/2002	165,80	0,00	0,00	165,80	165,80	0,00	12,50	0,00	165,80	0,00
107 01 02	7548	Armario metalico de arquivo	01	10/2002	165,80	0,00	0,00	165,80	165,80	0,00	12,50	0,00	165,80	0,00
107 01 02	7549	Armario metalico de arquivo	01	10/2002	165,80	0,00	0,00	165,80	165,80	0,00	12,50	0,00	165,80	0,00



Município de Ourém

## Ficha de amortizações por conta

Ano: 2017

Bem			Aquisição		Alterações patrimoniais		Valor bruto	Amortizações					Situação atual do bem	
GH	Nº Invent.	Descrição do bem	Tipo	Data	Valor aquisição /avaliação	Aumentos	Diminuições	Anos ant.	Exercício			Acum ulados	Valor patrim.liq.	
									Extraord.	Taxa	Valor			
Classificação patrimonial: 423														
107 01 02	7550	Armario metalico de arquivo c/ portas de persi	01	10/2002	235,68	0,00	0,00	235,68	235,68	0,00	12,50	0,00	235,68	0,00
107 01 02	7551	Armario metalico de arquivo c/ portas de persi	01	10/2002	235,68	0,00	0,00	235,68	235,68	0,00	12,50	0,00	235,68	0,00
107 01 02	7552	Armario metalico de arquivo c/ portas de persi	01	10/2002	235,68	0,00	0,00	235,68	235,68	0,00	12,50	0,00	235,68	0,00
107 01 02	7553	Armario metalico de arquivo c/ portas de persi	01	10/2002	235,68	0,00	0,00	235,68	235,68	0,00	12,50	0,00	235,68	0,00
107 01 02	7554	Armario metalico de arquivo c/ portas de persi	01	10/2002	235,68	0,00	0,00	235,68	235,68	0,00	12,50	0,00	235,68	0,00
107 01 02	7555	Armario metalico de arquivo c/ portas de persi	01	10/2002	235,68	0,00	0,00	235,68	235,68	0,00	12,50	0,00	235,68	0,00
107 01 02	7556	Armario metalico de arquivo c/ portas de persi	01	10/2002	235,68	0,00	0,00	235,68	235,68	0,00	12,50	0,00	235,68	0,00
107 01 02	7557	Armario metalico de arquivo c/ portas de persi	01	10/2002	235,68	0,00	0,00	235,68	235,68	0,00	12,50	0,00	235,68	0,00
107 01 02	7558	Armario metalico de arquivo c/ portas de persi	01	10/2002	235,68	0,00	0,00	235,68	235,68	0,00	12,50	0,00	235,68	0,00
107 01 02	7559	Armario metalico de arquivo c/ portas de persi	01	10/2002	235,68	0,00	0,00	235,68	235,68	0,00	12,50	0,00	235,68	0,00
107 01 02	7560	Armario metalico de arquivo c/ portas de persi	01	10/2002	235,68	0,00	0,00	235,68	235,68	0,00	12,50	0,00	235,68	0,00
107 01 02	7561	Armario metalico de arquivo c/ portas de persi	01	10/2002	235,68	0,00	0,00	235,68	235,68	0,00	12,50	0,00	235,68	0,00
107 01 02	7562	Armario metalico de arquivo c/ portas de persi	01	10/2002	235,68	0,00	0,00	235,68	235,68	0,00	12,50	0,00	235,68	0,00
107 01 02	7563	Armario metalico de arquivo c/ portas de persi	01	10/2002	235,68	0,00	0,00	235,68	235,68	0,00	12,50	0,00	235,68	0,00
107 01 02	7564	Armario metalico de arquivo c/ portas de persi	01	10/2002	235,68	0,00	0,00	235,68	235,68	0,00	12,50	0,00	235,68	0,00
107 01 02	7565	Armario metalico de arquivo c/ portas de persi	01	10/2002	235,68	0,00	0,00	235,68	235,68	0,00	12,50	0,00	235,68	0,00
107 01 02	7566	Armario metalico de arquivo c/ portas de persi	01	10/2002	235,68	0,00	0,00	235,68	235,68	0,00	12,50	0,00	235,68	0,00
107 01 02	7567	Armario metalico de arquivo c/ portas de persi	01	10/2002	235,68	0,00	0,00	235,68	235,68	0,00	12,50	0,00	235,68	0,00
107 01 20	7568	Mesa rectangular em faia 120x80cm	01	09/2002	230,94	0,00	0,00	230,94	230,94	0,00	12,50	0,00	230,94	0,00
107 01 20	7569	Mesa rectangular em faia 120x70cm	01	09/2002	107,44	0,00	0,00	107,44	107,44	0,00	12,50	0,00	107,44	0,00
107 01 07	7570	Cadeira giratória s/ braços	01	09/2002	94,74	0,00	0,00	94,74	94,74	0,00	12,50	0,00	94,74	0,00
107 01 07	7571	Cadeira giratória s/ braços	01	09/2002	94,74	0,00	0,00	94,74	94,74	0,00	12,50	0,00	94,74	0,00
107 01 07	7572	Cadeira giratória s/ braços	01	09/2002	94,74	0,00	0,00	94,74	94,74	0,00	12,50	0,00	94,74	0,00
107 01 07	7573	Cadeira giratória s/ braços	01	09/2002	94,74	0,00	0,00	94,74	94,74	0,00	12,50	0,00	94,74	0,00
107 01 07	7574	Cadeira giratória c/ braços arga preta	01	09/2002	151,59	0,00	0,00	151,59	151,59	0,00	12,50	0,00	151,59	0,00
103 01 12	7575	Secretária metalica c/ bloco de gavetas 120+80	01	09/2002	400,29	0,00	0,00	400,29	400,29	0,00	12,50	0,00	400,29	0,00
103 01 12	7576	Secretária metalica c/ bloco de gavetas 120+80	01	09/2002	400,29	0,00	0,00	400,29	400,29	0,00	12,50	0,00	400,29	0,00
103 01 12	7577	Secretária metalica c/ bloco de gavetas 120+80	01	09/2002	400,29	0,00	0,00	400,29	400,29	0,00	12,50	0,00	400,29	0,00
103 01 12	7578	Secretária metalica c/ bloco de gavetas 120+80	01	09/2002	400,29	0,00	0,00	400,29	400,29	0,00	12,50	0,00	400,29	0,00



Município de Ourém

## Ficha de amortizações por conta

Ano: 2017

Bem			Aquisição		Alterações patrimoniais		Valor bruto	Amortizações					Situação atual do bem	
GH	Nº Invent.	Descrição do bem	Tipo	Data	Valor aquisição /avaliação	Aumentos	Diminuições	Anos ant.	Exercício			Acum ulados	Valor patrim.liq.	
									Extraord.	Taxa	Valor			
Classificação patrimonial: 423														
103 01 12	7579	Secretária metálica, tampo em faia e painel 12	01	09/2002	253,44	0,00	0,00	253,44	253,44	0,00	12,50	0,00	253,44	0,00
103 01 12	7580	Secretária metálica, tampo em faia e painel 12	01	09/2002	253,44	0,00	0,00	253,44	253,44	0,00	12,50	0,00	253,44	0,00
103 01 12	7581	Secretária metálica, tampo em faia e painel 12	01	09/2002	253,44	0,00	0,00	253,44	253,44	0,00	12,50	0,00	253,44	0,00
103 01 10	7582	Mesa rectangular c/ tampo de vidro	01	09/2002	234,49	0,00	0,00	234,49	234,49	0,00	12,50	0,00	234,49	0,00
103 01 10	7583	Mesa redonda c/ tampo de vidro fosco	01	09/2002	235,68	0,00	0,00	235,68	235,68	0,00	12,50	0,00	235,68	0,00
103 01 10	7584	Mesa redonda c/ tampo de vidro fosco	01	09/2002	235,68	0,00	0,00	235,68	235,68	0,00	12,50	0,00	235,68	0,00
103 01 10	7585	Mesa redonda c/ tampo de vidro fosco	01	09/2002	235,68	0,00	0,00	235,68	235,68	0,00	12,50	0,00	235,68	0,00
103 01 10	7586	Mesa redonda c/ tampo de vidro fosco	01	09/2002	235,68	0,00	0,00	235,68	235,68	0,00	12,50	0,00	235,68	0,00
103 01 10	7587	Mesa redonda c/ tampo de vidro fosco	01	09/2002	235,68	0,00	0,00	235,68	235,68	0,00	12,50	0,00	235,68	0,00
103 01 10	7588	Mesa redonda c/ tampo de vidro fosco	01	09/2002	235,68	0,00	0,00	235,68	235,68	0,00	12,50	0,00	235,68	0,00
103 01 10	7589	Mesa redonda c/ tampo de vidro fosco	01	09/2002	235,68	0,00	0,00	235,68	235,68	0,00	12,50	0,00	235,68	0,00
103 01 10	7590	Mesa redonda c/ tampo de vidro fosco	01	09/2002	235,68	0,00	0,00	235,68	235,68	0,00	12,50	0,00	235,68	0,00
107 01 20	7591	Mesa rectangular 120x80cm	01	09/2002	74,61	0,00	0,00	74,61	74,61	0,00	12,50	0,00	74,61	0,00
107 01 20	7592	Mesa rectangular 120x80cm	01	09/2002	74,61	0,00	0,00	74,61	74,61	0,00	12,50	0,00	74,61	0,00
107 01 20	7593	Mesa rectangular 120x80cm	01	09/2002	74,61	0,00	0,00	74,61	74,61	0,00	12,50	0,00	74,61	0,00
107 01 20	7594	Mesa rectangular 120x80cm	01	09/2002	74,61	0,00	0,00	74,61	74,61	0,00	12,50	0,00	74,61	0,00
107 01 20	7595	Mesa rectangular 120x80cm	01	09/2002	74,61	0,00	0,00	74,61	74,61	0,00	12,50	0,00	74,61	0,00
107 01 20	7596	Mesa rectangular 120x80cm	01	09/2002	74,61	0,00	0,00	74,61	74,61	0,00	12,50	0,00	74,61	0,00
107 01 20	7597	Mesa rectangular 120x80cm	01	09/2002	74,61	0,00	0,00	74,61	74,61	0,00	12,50	0,00	74,61	0,00
107 01 20	7598	Mesa rectangular 120x80cm	01	09/2002	74,61	0,00	0,00	74,61	74,61	0,00	12,50	0,00	74,61	0,00
107 01 20	7599	Mesa rectangular 120x80cm	01	09/2002	74,61	0,00	0,00	74,61	74,61	0,00	12,50	0,00	74,61	0,00
107 01 20	7600	Mesa rectangular 120x80cm	01	09/2002	74,61	0,00	0,00	74,61	74,61	0,00	12,50	0,00	74,61	0,00
107 01 20	7601	Mesa rectangular 120x80cm	01	09/2002	74,61	0,00	0,00	74,61	74,61	0,00	12,50	0,00	74,61	0,00
107 01 20	7602	Mesa rectangular 120x80cm	01	09/2002	74,61	0,00	0,00	74,61	74,61	0,00	12,50	0,00	74,61	0,00
107 01 20	7603	Mesa rectangular 120x80cm	01	09/2002	74,61	0,00	0,00	74,61	74,61	0,00	12,50	0,00	74,61	0,00
107 01 20	7604	Mesa rectangular 120x80cm	01	09/2002	74,61	0,00	0,00	74,61	74,61	0,00	12,50	0,00	74,61	0,00
107 01 20	7605	Mesa rectangular 120x80cm	01	09/2002	74,61	0,00	0,00	74,61	74,61	0,00	12,50	0,00	74,61	0,00
107 01 07	7606	Cadeira fixa s/ braços, em faia	01	09/2002	69,87	0,00	0,00	69,87	69,87	0,00	12,50	0,00	69,87	0,00
107 01 07	7607	Cadeira fixa s/ braços, em faia	01	09/2002	69,87	0,00	0,00	69,87	69,87	0,00	12,50	0,00	69,87	0,00





Município de Ourém

## Ficha de amortizações por conta

Ano: 2017

Bem			Aquisição		Alterações patrimoniais		Valor bruto	Amortizações					Situação atual do bem	
GH	Nº Invent.	Descrição do bem	Tipo	Data	Valor aquisição /avaliação	Aumentos	Diminuições	Anos ant.	Exercício			Acum ulados	Valor patrim.liq.	
									Extraord.	Taxa	Valor			
Classificação patrimonial: 423														
107 01 07	7608	Cadeira fixa s/ braços, em faixa	01	09/2002	69,87	0,00	0,00	69,87	69,87	0,00	12,50	0,00	69,87	0,00
107 01 07	7609	Cadeira fixa s/ braços, em faixa	01	09/2002	69,87	0,00	0,00	69,87	69,87	0,00	12,50	0,00	69,87	0,00
107 01 07	7610	Cadeira fixa s/ braços, em faixa	01	09/2002	69,87	0,00	0,00	69,87	69,87	0,00	12,50	0,00	69,87	0,00
107 01 07	7611	Cadeira fixa s/ braços, em faixa	01	09/2002	69,87	0,00	0,00	69,87	69,87	0,00	12,50	0,00	69,87	0,00
107 01 07	7612	Cadeira fixa s/ braços, em faixa	01	09/2002	69,87	0,00	0,00	69,87	69,87	0,00	12,50	0,00	69,87	0,00
107 01 07	7613	Cadeira fixa s/ braços, em faixa	01	09/2002	69,87	0,00	0,00	69,87	69,87	0,00	12,50	0,00	69,87	0,00
107 01 07	7614	Cadeira fixa s/ braços, em faixa	01	09/2002	69,87	0,00	0,00	69,87	69,87	0,00	12,50	0,00	69,87	0,00
107 01 07	7615	Cadeira fixa s/ braços, em faixa	01	09/2002	69,87	0,00	0,00	69,87	69,87	0,00	12,50	0,00	69,87	0,00
107 01 07	7616	Cadeira fixa s/ braços, em faixa	01	09/2002	69,87	0,00	0,00	69,87	69,87	0,00	12,50	0,00	69,87	0,00
107 01 07	7617	Cadeira fixa s/ braços, em faixa	01	09/2002	69,87	0,00	0,00	69,87	69,87	0,00	12,50	0,00	69,87	0,00
107 01 07	7618	Cadeira fixa s/ braços, em faixa	01	09/2002	69,87	0,00	0,00	69,87	69,87	0,00	12,50	0,00	69,87	0,00
107 01 07	7619	Cadeira fixa s/ braços, em faixa	01	09/2002	69,87	0,00	0,00	69,87	69,87	0,00	12,50	0,00	69,87	0,00
107 01 07	7620	Cadeira fixa s/ braços, em faixa	01	09/2002	69,87	0,00	0,00	69,87	69,87	0,00	12,50	0,00	69,87	0,00
107 01 07	7621	Cadeira fixa s/ braços, em faixa	01	09/2002	69,87	0,00	0,00	69,87	69,87	0,00	12,50	0,00	69,87	0,00
107 01 07	7622	Cadeira fixa s/ braços, em faixa	01	09/2002	69,87	0,00	0,00	69,87	69,87	0,00	12,50	0,00	69,87	0,00
107 01 07	7623	Cadeira fixa s/ braços, em faixa	01	09/2002	69,87	0,00	0,00	69,87	69,87	0,00	12,50	0,00	69,87	0,00
107 01 07	7624	Cadeira fixa s/ braços, em faixa	01	09/2002	69,87	0,00	0,00	69,87	69,87	0,00	12,50	0,00	69,87	0,00
107 01 07	7625	Cadeira fixa s/ braços, em faixa	01	09/2002	69,87	0,00	0,00	69,87	69,87	0,00	12,50	0,00	69,87	0,00
107 01 07	7626	Cadeira fixa s/ braços, em faixa	01	09/2002	69,87	0,00	0,00	69,87	69,87	0,00	12,50	0,00	69,87	0,00
107 01 07	7627	Cadeira fixa s/ braços, em faixa	01	09/2002	69,87	0,00	0,00	69,87	69,87	0,00	12,50	0,00	69,87	0,00
107 01 07	7628	Cadeira fixa s/ braços, em faixa	01	09/2002	69,87	0,00	0,00	69,87	69,87	0,00	12,50	0,00	69,87	0,00
107 01 07	7629	Cadeira fixa s/ braços, em faixa	01	09/2002	69,87	0,00	0,00	69,87	69,87	0,00	12,50	0,00	69,87	0,00
107 01 07	7630	Cadeira fixa s/ braços, em faixa	01	09/2002	65,14	0,00	0,00	65,14	65,14	0,00	12,50	0,00	65,14	0,00
107 01 07	7631	Cadeira fixa s/ braços, em faixa	01	09/2002	65,14	0,00	0,00	65,14	65,14	0,00	12,50	0,00	65,14	0,00
107 01 07	7632	Cadeira fixa s/ braços, em faixa	01	09/2002	65,14	0,00	0,00	65,14	65,14	0,00	12,50	0,00	65,14	0,00
107 01 07	7633	Cadeira fixa s/ braços, em faixa	01	09/2002	65,14	0,00	0,00	65,14	65,14	0,00	12,50	0,00	65,14	0,00
107 01 07	7634	Cadeira fixa s/ braços, em faixa	01	09/2002	65,14	0,00	0,00	65,14	65,14	0,00	12,50	0,00	65,14	0,00
107 01 07	7635	Cadeira fixa s/ braços, em faixa	01	09/2002	65,14	0,00	0,00	65,14	65,14	0,00	12,50	0,00	65,14	0,00
107 01 07	7636	Cadeira fixa s/ braços, em faixa	01	09/2002	65,14	0,00	0,00	65,14	65,14	0,00	12,50	0,00	65,14	0,00



Município de Ourém

## Ficha de amortizações por conta

Ano: 2017

Bem			Aquisição		Alterações patrimoniais		Valor bruto	Amortizações					Situação atual do bem	
GH	Nº Invent.	Descrição do bem	Tipo	Data	Valor aquisição /avaliação	Aumentos	Diminuições	Anos ant.	Exercício		Acum ulados	Valor patrim.liq.		
									Extraord.	Taxa			Valor	
Classificação patrimonial: 423														
107 01 07	7637	Cadeira fixa s/ braços, em faia	01	09/2002	65,14	0,00	0,00	65,14	65,14	0,00	12,50	0,00	65,14	0,00
107 01 07	7638	Cadeira fixa s/ braços, termolaminado	01	09/2002	22,50	0,00	0,00	22,50	22,50	0,00	12,50	0,00	22,50	0,00
107 01 07	7639	Cadeira fixa s/ braços, termolaminado	01	09/2002	22,50	0,00	0,00	22,50	22,50	0,00	12,50	0,00	22,50	0,00
107 01 07	7640	Cadeira fixa s/ braços, termolaminado	01	09/2002	22,50	0,00	0,00	22,50	22,50	0,00	12,50	0,00	22,50	0,00
107 01 07	7641	Cadeira fixa s/ braços, termolaminado	01	09/2002	22,50	0,00	0,00	22,50	22,50	0,00	12,50	0,00	22,50	0,00
107 01 07	7642	Cadeira fixa s/ braços, termolaminado	01	09/2002	22,50	0,00	0,00	22,50	22,50	0,00	12,50	0,00	22,50	0,00
107 01 07	7643	Cadeira fixa s/ braços, termolaminado	01	09/2002	22,50	0,00	0,00	22,50	22,50	0,00	12,50	0,00	22,50	0,00
107 01 07	7644	Cadeira fixa s/ braços, termolaminado	01	09/2002	22,50	0,00	0,00	22,50	22,50	0,00	12,50	0,00	22,50	0,00
107 01 07	7645	Cadeira fixa s/ braços, termolaminado	01	09/2002	22,50	0,00	0,00	22,50	22,50	0,00	12,50	0,00	22,50	0,00
107 01 07	7646	Cadeira fixa s/ braços, termolaminado	01	09/2002	22,50	0,00	0,00	22,50	22,50	0,00	12,50	0,00	22,50	0,00
107 01 07	7647	Cadeira fixa s/ braços, termolaminado	01	09/2002	22,50	0,00	0,00	22,50	22,50	0,00	12,50	0,00	22,50	0,00
107 01 07	7648	Cadeira fixa s/ braços, termolaminado	01	09/2002	22,50	0,00	0,00	22,50	22,50	0,00	12,50	0,00	22,50	0,00
107 01 07	7649	Cadeira fixa s/ braços, termolaminado	01	09/2002	22,50	0,00	0,00	22,50	22,50	0,00	12,50	0,00	22,50	0,00
107 01 07	7650	Cadeira fixa s/ braços, termolaminado	01	09/2002	22,50	0,00	0,00	22,50	22,50	0,00	12,50	0,00	22,50	0,00
107 01 07	7651	Cadeira fixa s/ braços, termolaminado	01	09/2002	22,50	0,00	0,00	22,50	22,50	0,00	12,50	0,00	22,50	0,00
107 01 07	7652	Cadeira fixa s/ braços, termolaminado	01	09/2002	22,50	0,00	0,00	22,50	22,50	0,00	12,50	0,00	22,50	0,00
107 01 07	7653	Cadeira fixa s/ braços, termolaminado	01	09/2002	22,50	0,00	0,00	22,50	22,50	0,00	12,50	0,00	22,50	0,00
107 01 07	7654	Cadeira fixa s/ braços, termolaminado	01	09/2002	22,50	0,00	0,00	22,50	22,50	0,00	12,50	0,00	22,50	0,00
107 01 07	7655	Cadeira fixa s/ braços, termolaminado	01	09/2002	22,50	0,00	0,00	22,50	22,50	0,00	12,50	0,00	22,50	0,00
107 01 07	7656	Cadeira fixa s/ braços, termolaminado	01	09/2002	22,50	0,00	0,00	22,50	22,50	0,00	12,50	0,00	22,50	0,00
107 01 07	7657	Cadeira fixa s/ braços, termolaminado	01	09/2002	22,50	0,00	0,00	22,50	22,50	0,00	12,50	0,00	22,50	0,00
107 01 07	7658	Cadeira fixa s/ braços, termolaminado	01	09/2002	22,50	0,00	0,00	22,50	22,50	0,00	12,50	0,00	22,50	0,00
107 01 07	7659	Cadeira fixa s/ braços, termolaminado	01	09/2002	22,50	0,00	0,00	22,50	22,50	0,00	12,50	0,00	22,50	0,00
107 01 07	7660	Cadeira fixa s/ braços, termolaminado	01	09/2002	22,50	0,00	0,00	22,50	22,50	0,00	12,50	0,00	22,50	0,00
107 01 07	7661	Cadeira fixa s/ braços, termolaminado	01	09/2002	22,50	0,00	0,00	22,50	22,50	0,00	12,50	0,00	22,50	0,00
107 01 07	7662	Cadeira fixa s/ braços, termolaminado	01	09/2002	22,50	0,00	0,00	22,50	22,50	0,00	12,50	0,00	22,50	0,00
107 01 07	7663	Cadeira fixa s/ braços, termolaminado	01	09/2002	22,50	0,00	0,00	22,50	22,50	0,00	12,50	0,00	22,50	0,00
107 01 07	7664	Cadeira fixa s/ braços, termolaminado	01	09/2002	22,50	0,00	0,00	22,50	22,50	0,00	12,50	0,00	22,50	0,00
107 01 07	7665	Cadeira fixa s/ braços, termolaminado	01	09/2002	22,50	0,00	0,00	22,50	22,50	0,00	12,50	0,00	22,50	0,00



Município de Ourém

## Ficha de amortizações por conta

Ano: 2017

Bem			Aquisição		Alterações patrimoniais		Valor bruto		Amortizações				Situação atual do bem	
GH	Nº Invent.	Descrição do bem	Tipo	Data	Valor aquisição /avaliação	Aumentos	Diminuições	Anos ant.	Exercício		Acum ulados	Valor patrim.liq.		
									Extraord.	Taxa Valor				
Classificação patrimonial: 423														
107 01 07	7666	Cadeira fixa s/ braços, termolaminado	01	09/2002	22,50	0,00	0,00	22,50	22,50	0,00	12,50	0,00	22,50	0,00
107 01 07	7667	Cadeira fixa s/ braços, termolaminado	01	09/2002	22,50	0,00	0,00	22,50	22,50	0,00	12,50	0,00	22,50	0,00
107 01 07	7668	Cadeira fixa s/ braços, termolaminado	01	09/2002	22,50	0,00	0,00	22,50	22,50	0,00	12,50	0,00	22,50	0,00
107 01 07	7669	Cadeira fixa s/ braços, termolaminado	01	09/2002	22,50	0,00	0,00	22,50	22,50	0,00	12,50	0,00	22,50	0,00
107 01 07	7670	Cadeira fixa s/ braços, termolaminado	01	09/2002	22,50	0,00	0,00	22,50	22,50	0,00	12,50	0,00	22,50	0,00
107 01 07	7671	Cadeira fixa s/ braços, termolaminado	01	09/2002	22,50	0,00	0,00	22,50	22,50	0,00	12,50	0,00	22,50	0,00
107 01 07	7672	Cadeira fixa s/ braços, termolaminado	01	09/2002	22,50	0,00	0,00	22,50	22,50	0,00	12,50	0,00	22,50	0,00
107 01 07	7673	Cadeira fixa s/ braços, termolaminado	01	09/2002	22,50	0,00	0,00	22,50	22,50	0,00	12,50	0,00	22,50	0,00
107 01 07	7674	Cadeira fixa s/ braços, termolaminado	01	09/2002	22,50	0,00	0,00	22,50	22,50	0,00	12,50	0,00	22,50	0,00
107 01 07	7675	Cadeira fixa s/ braços, termolaminado	01	09/2002	22,50	0,00	0,00	22,50	22,50	0,00	12,50	0,00	22,50	0,00
107 01 07	7676	Cadeira fixa s/ braços, termolaminado	01	09/2002	22,50	0,00	0,00	22,50	22,50	0,00	12,50	0,00	22,50	0,00
107 01 07	7677	Cadeira fixa s/ braços, termolaminado	01	09/2002	22,50	0,00	0,00	22,50	22,50	0,00	12,50	0,00	22,50	0,00
107 01 07	7678	Cadeira fixa s/ braços, termolaminado	01	09/2002	22,50	0,00	0,00	22,50	22,50	0,00	12,50	0,00	22,50	0,00
107 01 07	7679	Cadeira fixa s/ braços, termolaminado	01	09/2002	22,50	0,00	0,00	22,50	22,50	0,00	12,50	0,00	22,50	0,00
107 01 07	7680	Cadeira fixa s/ braços, termolaminado	01	09/2002	22,50	0,00	0,00	22,50	22,50	0,00	12,50	0,00	22,50	0,00
107 01 07	7681	Cadeira fixa s/ braços, termolaminado	01	09/2002	22,50	0,00	0,00	22,50	22,50	0,00	12,50	0,00	22,50	0,00
107 01 07	7682	Cadeira fixa s/ braços, termolaminado	01	09/2002	22,50	0,00	0,00	22,50	22,50	0,00	12,50	0,00	22,50	0,00
107 01 07	7683	Cadeira fixa s/ braços, termolaminado	01	09/2002	22,50	0,00	0,00	22,50	22,50	0,00	12,50	0,00	22,50	0,00
107 01 07	7684	Cadeira fixa s/ braços, termolaminado	01	09/2002	22,50	0,00	0,00	22,50	22,50	0,00	12,50	0,00	22,50	0,00
107 01 07	7685	Cadeira fixa s/ braços, termolaminado	01	09/2002	22,50	0,00	0,00	22,50	22,50	0,00	12,50	0,00	22,50	0,00
107 01 07	7686	Cadeira fixa s/ braços, termolaminado	01	09/2002	22,50	0,00	0,00	22,50	22,50	0,00	12,50	0,00	22,50	0,00
107 01 07	7687	Cadeira fixa s/ braços, termolaminado	01	09/2002	22,50	0,00	0,00	22,50	22,50	0,00	12,50	0,00	22,50	0,00
107 01 07	7688	Cadeira fixa s/ braços, termolaminado	01	09/2002	22,50	0,00	0,00	22,50	22,50	0,00	12,50	0,00	22,50	0,00
107 01 07	7689	Cadeira fixa s/ braços, termolaminado	01	09/2002	22,50	0,00	0,00	22,50	22,50	0,00	12,50	0,00	22,50	0,00
107 01 07	7690	Cadeira fixa s/ braços, termolaminado	01	09/2002	22,50	0,00	0,00	22,50	22,50	0,00	12,50	0,00	22,50	0,00
107 01 07	7691	Cadeira fixa s/ braços, termolaminado	01	09/2002	22,50	0,00	0,00	22,50	22,50	0,00	12,50	0,00	22,50	0,00
107 01 07	7692	Cadeira fixa s/ braços, termolaminado	01	09/2002	22,50	0,00	0,00	22,50	22,50	0,00	12,50	0,00	22,50	0,00
107 01 07	7693	Cadeira fixa s/ braços, termolaminado	01	09/2002	22,50	0,00	0,00	22,50	22,50	0,00	12,50	0,00	22,50	0,00
107 01 07	7694	Cadeira fixa s/ braços, termolaminado	01	09/2002	22,50	0,00	0,00	22,50	22,50	0,00	12,50	0,00	22,50	0,00



## Município de Ourém

# Ficha de amortizações por conta

Ano: 2017

Bem			Aquisição		Alterações patrimoniais		Valor bruto	Amortizações					Situação atual do bem	
GH	Nº Invent.	Descrição do bem	Tipo	Data	Valor aquisição /avaliação	Aumentos	Diminuições	Anos ant.	Exercício			Acum ulados	Valor patrim.liq.	
									Extraord.	Taxa	Valor			
Classificação patrimonial: 423														
107 01 07	7695	Cadeira fixa s/ braços, termolaminado	01	09/2002	22,50	0,00	0,00	22,50	22,50	0,00	12,50	0,00	22,50	0,00
107 01 07	7696	Cadeira fixa s/ braços, termolaminado	01	09/2002	22,50	0,00	0,00	22,50	22,50	0,00	12,50	0,00	22,50	0,00
107 01 07	7697	Cadeira fixa s/ braços, termolaminado	01	09/2002	22,50	0,00	0,00	22,50	22,50	0,00	12,50	0,00	22,50	0,00
107 01 07	7698	Cadeira fixa s/ braços, termolaminado	01	09/2002	22,50	0,00	0,00	22,50	22,50	0,00	12,50	0,00	22,50	0,00
107 01 07	7699	Cadeira fixa s/ braços, termolaminado	01	09/2002	22,50	0,00	0,00	22,50	22,50	0,00	12,50	0,00	22,50	0,00
107 01 07	7700	Cadeira fixa s/ braços, termolaminado	01	09/2002	22,50	0,00	0,00	22,50	22,50	0,00	12,50	0,00	22,50	0,00
107 01 07	7701	Cadeira fixa s/ braços, termolaminado	01	09/2002	22,50	0,00	0,00	22,50	22,50	0,00	12,50	0,00	22,50	0,00
107 01 07	7702	Cadeira fixa s/ braços, termolaminado	01	09/2002	22,50	0,00	0,00	22,50	22,50	0,00	12,50	0,00	22,50	0,00
107 01 07	7703	Cadeira fixa s/ braços, termolaminado	01	09/2002	22,50	0,00	0,00	22,50	22,50	0,00	12,50	0,00	22,50	0,00
107 01 07	7704	Cadeira fixa s/ braços, termolaminado	01	09/2002	22,50	0,00	0,00	22,50	22,50	0,00	12,50	0,00	22,50	0,00
107 01 07	7705	Cadeira fixa s/ braços, termolaminado	01	09/2002	22,50	0,00	0,00	22,50	22,50	0,00	12,50	0,00	22,50	0,00
107 01 07	7706	Cadeira fixa s/ braços, termolaminado	01	09/2002	22,50	0,00	0,00	22,50	22,50	0,00	12,50	0,00	22,50	0,00
107 01 07	7707	Cadeira fixa s/ braços, termolaminado	01	09/2002	22,50	0,00	0,00	22,50	22,50	0,00	12,50	0,00	22,50	0,00
107 01 07	7708	Cadeira fixa s/ braços, termolaminado	01	09/2002	22,50	0,00	0,00	22,50	22,50	0,00	12,50	0,00	22,50	0,00
107 01 07	7709	Cadeira fixa s/ braços, termolaminado	01	09/2002	22,50	0,00	0,00	22,50	22,50	0,00	12,50	0,00	22,50	0,00
107 09 03	7710	Bebedouro em aço inox	01	09/2002	607,55	0,00	0,00	607,55	607,55	0,00	12,50	0,00	607,55	0,00
107 09 03	7711	Bebedouro em aço inox	01	09/2002	607,55	0,00	0,00	607,55	607,55	0,00	12,50	0,00	607,55	0,00
107 09 03	7712	Bebedouro em aço inox	01	09/2002	607,55	0,00	0,00	607,55	607,55	0,00	12,50	0,00	607,55	0,00
107 01 21	7713	Papeleira exterior de aço inox	01	09/2002	283,05	0,00	0,00	283,05	283,05	0,00	12,50	0,00	283,05	0,00
107 01 21	7714	Papeleira exterior de aço inox	01	09/2002	283,05	0,00	0,00	283,05	283,05	0,00	12,50	0,00	283,05	0,00
107 01 21	7715	Papeleira exterior de aço inox	01	09/2002	283,05	0,00	0,00	283,05	283,05	0,00	12,50	0,00	283,05	0,00
107 01 21	7716	Papeleira exterior de aço inox	01	09/2002	283,05	0,00	0,00	283,05	283,05	0,00	12,50	0,00	283,05	0,00
107 01 21	7717	Papeleira exterior de aço inox	01	09/2002	283,05	0,00	0,00	283,05	283,05	0,00	12,50	0,00	283,05	0,00
107 01 21	7718	Papeleira exterior de aço inox	01	09/2002	283,05	0,00	0,00	283,05	283,05	0,00	12,50	0,00	283,05	0,00
103 01 04	7719	Bloco de gavetas rodado	01	09/2002	129,09	0,00	0,00	129,09	129,09	0,00	12,50	0,00	129,09	0,00
103 01 04	7720	Bloco de gavetas rodado	01	09/2002	129,09	0,00	0,00	129,09	129,09	0,00	12,50	0,00	129,09	0,00
107 01 24	7721	Sofá em pele sintética	01	09/2002	307,92	0,00	0,00	307,92	307,92	0,00	12,50	0,00	307,92	0,00
107 01 24	7722	Sofá em pele sintética	01	09/2002	307,92	0,00	0,00	307,92	307,92	0,00	12,50	0,00	307,92	0,00
107 01 20	7723	Mesa de centro	01	09/2002	106,59	0,00	0,00	106,59	106,59	0,00	12,50	0,00	106,59	0,00



Município de Ourém

## Ficha de amortizações por conta

Ano: 2017

Bem			Aquisição		Alterações patrimoniais		Valor bruto	Amortizações					Situação atual do bem	
GH	Nº Invent.	Descrição do bem	Tipo	Data	Valor aquisição /avaliação	Aumentos	Diminuições	Anos ant.	Exercício			Acum ulados	Valor patrim.liq.	
									Extraord.	Taxa	Valor			
Classificação patrimonial: 423														
107 01 20	7724	Mesa de centro	01	09/2002	106,59	0,00	0,00	106,59	106,59	0,00	12,50	0,00	106,59	0,00
107 01 03	7725	Banco fixo com 3 cadeiras em faixa	01	09/2002	228,57	0,00	0,00	228,57	228,57	0,00	12,50	0,00	228,57	0,00
107 01 02	7726	Armario/vestiário triplo	01	09/2002	172,91	0,00	0,00	172,91	172,91	0,00	12,50	0,00	172,91	0,00
107 01 02	7727	Armario/vestiário triplo	01	09/2002	172,91	0,00	0,00	172,91	172,91	0,00	12,50	0,00	172,91	0,00
107 01 06	7728	Bengaleiro/cabide c/ base em mármore	01	09/2002	47,37	0,00	0,00	47,37	47,37	0,00	12,50	0,00	47,37	0,00
107 01 06	7729	Bengaleiro/cabide c/ base em mármore	01	09/2002	47,37	0,00	0,00	47,37	47,37	0,00	12,50	0,00	47,37	0,00
107 01 03	7730	Banco de recreio em aço fradique	01	09/2002	621,76	0,00	0,00	621,76	621,76	0,00	12,50	0,00	621,76	0,00
107 01 03	7731	Banco de recreio em aço fradique	01	09/2002	621,76	0,00	0,00	621,76	621,76	0,00	12,50	0,00	621,76	0,00
107 01 03	7732	Banco de recreio em aço fradique	01	09/2002	621,76	0,00	0,00	621,76	621,76	0,00	12,50	0,00	621,76	0,00
107 01 03	7733	Banco de recreio em aço fradique	01	09/2002	621,76	0,00	0,00	621,76	621,76	0,00	12,50	0,00	621,76	0,00
106 02 99	7734	Expositor de corticite / tecido, 400x120cm	01	09/2002	119,85	0,00	0,00	119,85	119,85	0,00	12,50	0,00	119,85	0,00
106 02 99	7735	Expositor de corticite / tecido, 400x120cm	01	09/2002	119,85	0,00	0,00	119,85	119,85	0,00	12,50	0,00	119,85	0,00
106 02 99	7736	Expositor de corticite / tecido, 400x120cm	01	09/2002	119,85	0,00	0,00	119,85	119,85	0,00	12,50	0,00	119,85	0,00
106 02 99	7737	Expositor de corticite / tecido, 400x120cm	01	09/2002	119,85	0,00	0,00	119,85	119,85	0,00	12,50	0,00	119,85	0,00
106 02 99	7738	Expositor de corticite / tecido, 400x120cm	01	09/2002	119,85	0,00	0,00	119,85	119,85	0,00	12,50	0,00	119,85	0,00
106 02 99	7739	Expositor de corticite / tecido, 400x120cm	01	09/2002	119,85	0,00	0,00	119,85	119,85	0,00	12,50	0,00	119,85	0,00
107 01 23	7740	Secretária de professor,120x60, mela	01	09/2002	116,36	0,00	0,00	116,36	116,36	0,00	12,50	0,00	116,36	0,00
107 01 23	7741	Secretária de professor,120x60, mela	01	09/2002	116,36	0,00	0,00	116,36	116,36	0,00	12,50	0,00	116,36	0,00
107 01 23	7742	Secretária de professor,120x60, mela	01	09/2002	116,36	0,00	0,00	116,36	116,36	0,00	12,50	0,00	116,36	0,00
107 01 23	7743	Secretária de professor,120x60, mela	01	09/2002	116,36	0,00	0,00	116,36	116,36	0,00	12,50	0,00	116,36	0,00
107 01 23	7744	Secretária de professor,120x60, mela	01	09/2002	116,36	0,00	0,00	116,36	116,36	0,00	12,50	0,00	116,36	0,00
107 01 23	7745	Secretária de professor,120x60, mela	01	09/2002	116,36	0,00	0,00	116,36	116,36	0,00	12,50	0,00	116,36	0,00
107 01 23	7746	Secretária de professor,120x60, mela	01	09/2002	116,36	0,00	0,00	116,36	116,36	0,00	12,50	0,00	116,36	0,00
107 01 23	7747	Secretária de professor,120x60, mela	01	09/2002	116,36	0,00	0,00	116,36	116,36	0,00	12,50	0,00	116,36	0,00
107 01 23	7748	Secretária de professor,120x60, mela	01	09/2002	116,36	0,00	0,00	116,36	116,36	0,00	12,50	0,00	116,36	0,00
107 01 23	7749	Secretária de professor,120x60, mela	01	09/2002	116,36	0,00	0,00	116,36	116,36	0,00	12,50	0,00	116,36	0,00
107 01 07	7750	Cadeira de forrada a tecido	01	09/2002	14,57	0,00	0,00	14,57	14,57	0,00	12,50	0,00	14,57	0,00
107 01 07	7751	Cadeira de forrada a tecido	01	09/2002	14,57	0,00	0,00	14,57	14,57	0,00	12,50	0,00	14,57	0,00
107 01 07	7752	Cadeira de forrada a tecido	01	09/2002	14,57	0,00	0,00	14,57	14,57	0,00	12,50	0,00	14,57	0,00



Município de Ourém

## Ficha de amortizações por conta

Ano: 2017

Bem			Aquisição		Alterações patrimoniais		Valor bruto	Amortizações					Situação atual do bem	
GH	Nº Invent.	Descrição do bem	Tipo	Data	Valor aquisição /avaliação	Aumentos	Diminuições	Anos ant.	Exercício		Acum ulados	Valor patrim.liq.		
									Extraord.	Taxa Valor				
Classificação patrimonial: 423														
107 01 07	7753	Cadeira de forrada a tecido	01	09/2002	14,57	0,00	0,00	14,57	14,57	0,00	12,50	0,00	14,57	0,00
107 01 07	7754	Cadeira de forrada a tecido	01	09/2002	14,57	0,00	0,00	14,57	14,57	0,00	12,50	0,00	14,57	0,00
107 01 07	7755	Cadeira de forrada a tecido	01	09/2002	14,57	0,00	0,00	14,57	14,57	0,00	12,50	0,00	14,57	0,00
107 01 07	7756	Cadeira de forrada a tecido	01	09/2002	14,57	0,00	0,00	14,57	14,57	0,00	12,50	0,00	14,57	0,00
107 01 07	7757	Cadeira de forrada a tecido	01	09/2002	14,57	0,00	0,00	14,57	14,57	0,00	12,50	0,00	14,57	0,00
107 01 07	7758	Cadeira de forrada a tecido	01	09/2002	14,57	0,00	0,00	14,57	14,57	0,00	12,50	0,00	14,57	0,00
107 01 07	7759	Cadeira de forrada a tecido	01	09/2002	14,57	0,00	0,00	14,57	14,57	0,00	12,50	0,00	14,57	0,00
106 02 15	7760	Quadro escolar, de porcelana branco com 2,5*	01	09/2002	135,48	0,00	0,00	135,48	135,48	0,00	12,50	0,00	135,48	0,00
106 02 15	7761	Quadro escolar, de porcelana branco com 2,5*	01	09/2002	135,48	0,00	0,00	135,48	135,48	0,00	12,50	0,00	135,48	0,00
106 02 15	7762	Quadro escolar, de porcelana branco com 2,5*	01	09/2002	135,48	0,00	0,00	135,48	135,48	0,00	12,50	0,00	135,48	0,00
106 02 15	7763	Quadro escolar, de porcelana branco com 2,5*	01	09/2002	135,48	0,00	0,00	135,48	135,48	0,00	12,50	0,00	135,48	0,00
106 02 15	7764	Quadro escolar, de porcelana branco com 2,5*	01	09/2002	135,48	0,00	0,00	135,48	135,48	0,00	12,50	0,00	135,48	0,00
106 02 15	7765	Quadro escolar, de porcelana branco com 2,5*	01	09/2002	135,48	0,00	0,00	135,48	135,48	0,00	12,50	0,00	135,48	0,00
106 02 15	7766	Quadro escolar, de porcelana branco com 2,5*	01	09/2002	135,48	0,00	0,00	135,48	135,48	0,00	12,50	0,00	135,48	0,00
106 02 15	7767	Quadro escolar, de porcelana branco com 2,5*	01	09/2002	135,48	0,00	0,00	135,48	135,48	0,00	12,50	0,00	135,48	0,00
106 02 15	7768	Quadro escolar, de porcelana branco com 2,5*	01	09/2002	135,48	0,00	0,00	135,48	135,48	0,00	12,50	0,00	135,48	0,00
106 02 15	7769	Quadro escolar, de porcelana branco com 2,5*	01	09/2002	135,48	0,00	0,00	135,48	135,48	0,00	12,50	0,00	135,48	0,00
107 01 02	7770	Armário escolar 160x100cm em faixa	01	09/2002	312,66	0,00	0,00	312,66	312,66	0,00	12,50	0,00	312,66	0,00
107 01 02	7771	Armário escolar 160x100cm em faixa	01	09/2002	312,66	0,00	0,00	312,66	312,66	0,00	12,50	0,00	312,66	0,00
107 01 02	7772	Armário escolar 160x100cm em faixa	01	09/2002	312,66	0,00	0,00	312,66	312,66	0,00	12,50	0,00	312,66	0,00
107 01 02	7773	Armário escolar 160x100cm em faixa	01	09/2002	312,66	0,00	0,00	312,66	312,66	0,00	12,50	0,00	312,66	0,00
107 01 02	7774	Armário escolar 160x100cm em faixa	01	09/2002	312,66	0,00	0,00	312,66	312,66	0,00	12,50	0,00	312,66	0,00
107 01 02	7775	Armário escolar 160x100cm em faixa	01	09/2002	312,66	0,00	0,00	312,66	312,66	0,00	12,50	0,00	312,66	0,00
107 01 02	7776	Armário escolar 160x100cm em faixa	01	09/2002	312,66	0,00	0,00	312,66	312,66	0,00	12,50	0,00	312,66	0,00
107 01 02	7777	Armário escolar 160x100cm em faixa	01	09/2002	312,66	0,00	0,00	312,66	312,66	0,00	12,50	0,00	312,66	0,00
107 01 02	7778	Armário escolar 160x100cm em faixa	01	09/2002	312,66	0,00	0,00	312,66	312,66	0,00	12,50	0,00	312,66	0,00
107 01 02	7779	Armário escolar 160x100cm em faixa	01	09/2002	312,66	0,00	0,00	312,66	312,66	0,00	12,50	0,00	312,66	0,00
107 01 02	7780	Armário escolar 160x100cm em faixa	01	09/2002	312,66	0,00	0,00	312,66	312,66	0,00	12,50	0,00	312,66	0,00
107 01 02	7781	Armário escolar 160x100cm em faixa	01	09/2002	312,66	0,00	0,00	312,66	312,66	0,00	12,50	0,00	312,66	0,00



Município de Ourém

## Ficha de amortizações por conta

Ano: 2017

Bem			Aquisição		Alterações patrimoniais		Valor bruto	Amortizações					Situação atual do bem	
GH	Nº Invent.	Descrição do bem	Tipo	Data	Valor aquisição /avaliação	Aumentos	Diminuições	Anos ant.	Exercício		Acum ulados	Valor patrim.liq.		
									Extraord.	Taxa			Valor	
Classificação patrimonial: 423														
107 01 02	7782	Armário escolar 160x100cm em faia	01	09/2002	312,66	0,00	0,00	312,66	312,66	0,00	12,50	0,00	312,66	0,00
107 01 02	7783	Armário escolar 160x100cm em faia	01	09/2002	312,66	0,00	0,00	312,66	312,66	0,00	12,50	0,00	312,66	0,00
107 01 02	7784	Armário escolar 160x100cm em faia	01	09/2002	312,66	0,00	0,00	312,66	312,66	0,00	12,50	0,00	312,66	0,00
107 01 02	7785	Armário escolar 160x100cm em faia	01	09/2002	312,66	0,00	0,00	312,66	312,66	0,00	12,50	0,00	312,66	0,00
107 01 02	7786	Armário escolar 160x100cm em faia	01	09/2002	312,66	0,00	0,00	312,66	312,66	0,00	12,50	0,00	312,66	0,00
107 01 02	7787	Armário escolar 160x100cm em faia	01	09/2002	312,66	0,00	0,00	312,66	312,66	0,00	12,50	0,00	312,66	0,00
107 01 02	7788	Armário escolar 160x100cm em faia	01	09/2002	312,66	0,00	0,00	312,66	312,66	0,00	12,50	0,00	312,66	0,00
107 01 02	7789	Armário escolar 160x100cm em faia	01	09/2002	312,66	0,00	0,00	312,66	312,66	0,00	12,50	0,00	312,66	0,00
107 01 02	7790	Armário escolar 160x100cm em faia	01	09/2002	312,66	0,00	0,00	312,66	312,66	0,00	12,50	0,00	312,66	0,00
107 01 02	7791	Armário escolar 160x100cm em faia	01	09/2002	312,66	0,00	0,00	312,66	312,66	0,00	12,50	0,00	312,66	0,00
107 01 02	7792	Armário escolar 160x100cm em faia	01	09/2002	312,66	0,00	0,00	312,66	312,66	0,00	12,50	0,00	312,66	0,00
106 02 99	7793	Expositor de corticite / tecido, 400x120cm	01	09/2002	119,85	0,00	0,00	119,85	119,85	0,00	12,50	0,00	119,85	0,00
106 02 99	7794	Expositor de corticite / tecido, 400x120cm	01	09/2002	119,85	0,00	0,00	119,85	119,85	0,00	12,50	0,00	119,85	0,00
106 02 99	7795	Expositor de corticite / tecido, 400x120cm	01	09/2002	119,85	0,00	0,00	119,85	119,85	0,00	12,50	0,00	119,85	0,00
106 02 99	7796	Expositor de corticite / tecido, 400x120cm	01	09/2002	119,85	0,00	0,00	119,85	119,85	0,00	12,50	0,00	119,85	0,00
106 02 99	7797	Expositor de corticite / tecido, 400x120cm	01	09/2002	119,85	0,00	0,00	119,85	119,85	0,00	12,50	0,00	119,85	0,00
106 02 99	7798	Expositor de corticite / tecido, 400x120cm	01	09/2002	119,85	0,00	0,00	119,85	119,85	0,00	12,50	0,00	119,85	0,00
106 02 99	7799	Expositor de corticite / tecido, 400x120cm	01	09/2002	119,85	0,00	0,00	119,85	119,85	0,00	12,50	0,00	119,85	0,00
106 02 99	7800	Expositor de corticite / tecido, 400x120cm	01	09/2002	119,85	0,00	0,00	119,85	119,85	0,00	12,50	0,00	119,85	0,00
106 02 99	7801	Expositor de corticite / tecido, 400x120cm	01	09/2002	119,85	0,00	0,00	119,85	119,85	0,00	12,50	0,00	119,85	0,00
106 02 99	7802	Expositor de corticite / tecido, 400x120cm	01	09/2002	119,85	0,00	0,00	119,85	119,85	0,00	12,50	0,00	119,85	0,00
106 02 99	7803	Expositor de corticite / tecido, 300x120cm	01	09/2002	87,99	0,00	0,00	87,99	87,99	0,00	12,50	0,00	87,99	0,00
107 01 20	7804	Mesa escolar redonda, diametro 1500, melami	01	09/2002	75,91	0,00	0,00	75,91	75,91	0,00	12,50	0,00	75,91	0,00
107 01 20	7805	Mesa escolar redonda, diametro 1500, melami	01	09/2002	75,91	0,00	0,00	75,91	75,91	0,00	12,50	0,00	75,91	0,00
107 01 20	7806	Mesa escolar redonda, diametro 1500, melami	01	09/2002	75,91	0,00	0,00	75,91	75,91	0,00	12,50	0,00	75,91	0,00
107 01 21	7807	Papeleira ractangular azul	01	09/2002	13,20	0,00	0,00	13,20	13,20	0,00	12,50	0,00	13,20	0,00
107 01 21	7808	Papeleira ractangular azul	01	09/2002	13,20	0,00	0,00	13,20	13,20	0,00	12,50	0,00	13,20	0,00
107 01 21	7809	Papeleira ractangular azul	01	09/2002	13,20	0,00	0,00	13,20	13,20	0,00	12,50	0,00	13,20	0,00
107 01 21	7810	Papeleira ractangular azul	01	09/2002	13,20	0,00	0,00	13,20	13,20	0,00	12,50	0,00	13,20	0,00



## Município de Ourém

# Ficha de amortizações por conta

Ano: 2017

Bem			Aquisição		Alterações patrimoniais		Valor bruto		Amortizações				Situação atual do bem	
GH	Nº Invent.	Descrição do bem	Tipo	Data	Valor aquisição /avaliação	Aumentos	Diminuições	Anos ant.	Exercício			Acum ulados	Valor patrim.liq.	
									Extraord.	Taxa	Valor			
Classificação patrimonial: 423														
107 01 21	7811	Papeleira ractangular azul	01	09/2002	13,20	0,00	0,00	13,20	13,20	0,00	12,50	0,00	13,20	0,00
107 01 21	7812	Papeleira ractangular azul	01	09/2002	13,20	0,00	0,00	13,20	13,20	0,00	12,50	0,00	13,20	0,00
107 01 21	7813	Papeleira ractangular azul	01	09/2002	13,20	0,00	0,00	13,20	13,20	0,00	12,50	0,00	13,20	0,00
107 01 21	7814	Papeleira ractangular azul	01	09/2002	13,20	0,00	0,00	13,20	13,20	0,00	12,50	0,00	13,20	0,00
107 01 21	7815	Papeleira ractangular azul	01	09/2002	13,20	0,00	0,00	13,20	13,20	0,00	12,50	0,00	13,20	0,00
107 01 21	7816	Papeleira ractangular azul	01	09/2002	13,20	0,00	0,00	13,20	13,20	0,00	12,50	0,00	13,20	0,00
107 01 21	7817	Papeleira ractangular azul	01	09/2002	13,20	0,00	0,00	13,20	13,20	0,00	12,50	0,00	13,20	0,00
107 01 21	7818	Papeleira ractangular azul	01	09/2002	13,20	0,00	0,00	13,20	13,20	0,00	12,50	0,00	13,20	0,00
107 01 21	7819	Papeleira ractangular azul	01	09/2002	13,20	0,00	0,00	13,20	13,20	0,00	12,50	0,00	13,20	0,00
107 01 21	7820	Papeleira ractangular azul	01	09/2002	13,20	0,00	0,00	13,20	13,20	0,00	12,50	0,00	13,20	0,00
107 01 21	7821	Papeleira ractangular azul	01	09/2002	13,20	0,00	0,00	13,20	13,20	0,00	12,50	0,00	13,20	0,00
107 01 21	7822	Papeleira ractangular azul	01	09/2002	13,20	0,00	0,00	13,20	13,20	0,00	12,50	0,00	13,20	0,00
107 01 21	7823	Papeleira ractangular azul	01	09/2002	13,20	0,00	0,00	13,20	13,20	0,00	12,50	0,00	13,20	0,00
107 01 21	7824	Papeleira ractangular azul	01	09/2002	13,20	0,00	0,00	13,20	13,20	0,00	12,50	0,00	13,20	0,00
107 01 21	7825	Papeleira ractangular azul	01	09/2002	13,20	0,00	0,00	13,20	13,20	0,00	12,50	0,00	13,20	0,00
107 01 21	7826	Papeleira ractangular azul	01	09/2002	13,20	0,00	0,00	13,20	13,20	0,00	12,50	0,00	13,20	0,00
107 01 21	7827	Papeleira ractangular azul	01	09/2002	13,20	0,00	0,00	13,20	13,20	0,00	12,50	0,00	13,20	0,00
107 01 21	7828	Papeleira ractangular azul	01	09/2002	13,20	0,00	0,00	13,20	13,20	0,00	12,50	0,00	13,20	0,00
107 01 21	7829	Papeleira ractangular azul	01	09/2002	13,20	0,00	0,00	13,20	13,20	0,00	12,50	0,00	13,20	0,00
107 01 21	7830	Papeleira ractangular azul	01	09/2002	13,20	0,00	0,00	13,20	13,20	0,00	12,50	0,00	13,20	0,00
107 01 99	7831	Porta guarda chuva azul	01	09/2002	50,87	0,00	0,00	50,87	50,87	0,00	12,50	0,00	50,87	0,00
107 01 99	7832	Porta guarda chuva azul	01	09/2002	50,87	0,00	0,00	50,87	50,87	0,00	12,50	0,00	50,87	0,00
107 01 99	7833	Porta guarda chuva azul	01	09/2002	50,87	0,00	0,00	50,87	50,87	0,00	12,50	0,00	50,87	0,00
107 01 99	7834	Porta guarda chuva azul	01	09/2002	50,87	0,00	0,00	50,87	50,87	0,00	12,50	0,00	50,87	0,00
107 01 99	7835	Porta guarda chuva azul	01	09/2002	50,87	0,00	0,00	50,87	50,87	0,00	12,50	0,00	50,87	0,00
107 01 99	7836	Porta guarda chuva azul	01	09/2002	50,87	0,00	0,00	50,87	50,87	0,00	12,50	0,00	50,87	0,00
107 01 99	7837	Porta guarda chuva azul	01	09/2002	50,87	0,00	0,00	50,87	50,87	0,00	12,50	0,00	50,87	0,00
107 01 99	7838	Porta guarda chuva azul	01	09/2002	50,87	0,00	0,00	50,87	50,87	0,00	12,50	0,00	50,87	0,00
107 01 99	7839	Porta guarda chuva azul	01	09/2002	50,87	0,00	0,00	50,87	50,87	0,00	12,50	0,00	50,87	0,00





Município de Ourém

## Ficha de amortizações por conta

Ano: 2017

Bem			Aquisição		Alterações patrimoniais		Valor bruto	Amortizações					Situação atual do bem	
GH	Nº Invent.	Descrição do bem	Tipo	Data	Valor aquisição /avaliação	Aumentos	Diminuições	Anos ant.	Exercício			Acum ulados	Valor patrim.liq.	
									Extraord.	Taxa	Valor			
Classificação patrimonial: 423														
107 01 99	7840	Porta guarda chuva azul	01	09/2002	50,87	0,00	0,00	50,87	50,87	0,00	12,50	0,00	50,87	0,00
107 01 02	7841	Armário escolar em faia c/ 2 portas e 15 tabule	01	10/2002	347,59	0,00	0,00	347,59	347,59	0,00	12,50	0,00	347,59	0,00
107 01 02	7842	Armário escolar em faia c/ 2 portas e 15 tabule	01	10/2002	347,59	0,00	0,00	347,59	347,59	0,00	12,50	0,00	347,59	0,00
107 01 02	7843	Armário escolar em faia c/ 2 portas	01	10/2002	347,59	0,00	0,00	347,59	347,59	0,00	12,50	0,00	347,59	0,00
107 01 02	7844	Armário escolar em faia c/ 2 portas e 15 tabule	01	10/2002	347,59	0,00	0,00	347,59	347,59	0,00	12,50	0,00	347,59	0,00
107 01 02	7845	Armário escolar em faia c/ 2 portas e 15 tabule	01	10/2002	347,59	0,00	0,00	347,59	347,59	0,00	12,50	0,00	347,59	0,00
107 01 02	7846	Armário escolar em faia c/ 2 portas e 15 tabule	01	10/2002	347,59	0,00	0,00	347,59	347,59	0,00	12,50	0,00	347,59	0,00
107 01 02	7847	Armário escolar em faia c/ 2 portas e 15 tabule	01	10/2002	347,59	0,00	0,00	347,59	347,59	0,00	12,50	0,00	347,59	0,00
107 01 02	7848	Armário escolar em faia c/ 2 portas e 15 tabule	01	10/2002	347,59	0,00	0,00	347,59	347,59	0,00	12,50	0,00	347,59	0,00
107 01 02	7849	Armário escolar em faia c/ 2 portas e 15 tabule	01	10/2002	347,59	0,00	0,00	347,59	347,59	0,00	12,50	0,00	347,59	0,00
107 01 02	7850	Armário escolar em faia c/ 2 portas e 15 tabule	01	10/2002	347,59	0,00	0,00	347,59	347,59	0,00	12,50	0,00	347,59	0,00
107 01 02	7851	Armário escolar em faia c/ 2 portas e 15 tabule	01	10/2002	347,59	0,00	0,00	347,59	347,59	0,00	12,50	0,00	347,59	0,00
107 01 02	7852	Armário escolar em faia c/ 2 portas e 15 tabule	01	10/2002	347,59	0,00	0,00	347,59	347,59	0,00	12,50	0,00	347,59	0,00
107 01 02	7853	Armário escolar em faia c/ 2 portas e 15 tabule	01	10/2002	347,59	0,00	0,00	347,59	347,59	0,00	12,50	0,00	347,59	0,00
107 01 02	7854	Armário escolar em faia c/ 2 portas e 15 tabule	01	10/2002	347,59	0,00	0,00	347,59	347,59	0,00	12,50	0,00	347,59	0,00
107 01 02	7855	Armário escolar em faia c/ 2 portas e 15 tabule	01	10/2002	347,59	0,00	0,00	347,59	347,59	0,00	12,50	0,00	347,59	0,00
107 01 02	7856	Armário escolar em faia c/ 2 portas e 15 tabule	01	10/2002	347,59	0,00	0,00	347,59	347,59	0,00	12,50	0,00	347,59	0,00
107 01 02	7857	Armário escolar em faia c/ 2 portas e 15 tabule	01	10/2002	347,59	0,00	0,00	347,59	347,59	0,00	12,50	0,00	347,59	0,00
107 01 02	7858	Armário escolar em faia c/ 2 portas e 15 tabule	01	10/2002	347,59	0,00	0,00	347,59	347,59	0,00	12,50	0,00	347,59	0,00
107 01 02	7859	Armário escolar em faia c/ 2 portas e 15 tabule	01	10/2002	347,59	0,00	0,00	347,59	347,59	0,00	12,50	0,00	347,59	0,00
107 01 02	7860	Armário escolar em faia c/ 2 portas e 15 tabule	01	10/2002	347,59	0,00	0,00	347,59	347,59	0,00	12,50	0,00	347,59	0,00
107 01 02	7861	Armário escolar em faia c/ 2 portas e 15 tabule	01	10/2002	347,59	0,00	0,00	347,59	347,59	0,00	12,50	0,00	347,59	0,00
107 01 02	7862	Armário escolar em faia c/ 2 portas e 15 tabule	01	10/2002	347,59	0,00	0,00	347,59	347,59	0,00	12,50	0,00	347,59	0,00
110 04 02	7863	Medidor de estrada - odometro	01	07/2002	379,86	0,00	0,00	379,86	379,86	0,00	16,66	0,00	379,86	0,00
107 05 08	7864	Esquentador vulcano wb 125	01	10/2002	171,72	0,00	0,00	171,72	171,72	0,00	12,50	0,00	171,72	0,00
107 05 08	7865	Esquentador vulcano wrg - 11	01	10/2002	266,47	0,00	0,00	266,47	266,47	0,00	12,50	0,00	266,47	0,00
106 03 15	7872	Radio c/ leitor de cd, sony cfd-v3	01	10/2002	89,57	0,00	0,00	89,57	89,57	0,00	20,00	0,00	89,57	0,00
106 03 15	7878	Radio c/ leitor de cd, sony cfd-v3	01	10/2002	89,57	0,00	0,00	89,57	89,57	0,00	20,00	0,00	89,57	0,00
107 06 04	7885	Triturador robot coupe, mod. cmp-250	01	01/2002	296,34	0,00	0,00	296,34	296,34	0,00	12,50	0,00	296,34	0,00



## Município de Ourém

# Ficha de amortizações por conta

Ano: 2017

Bem			Aquisição		Alterações patrimoniais		Valor bruto	Amortizações					Situação atual do bem	
GH	Nº Invent.	Descrição do bem	Tipo	Data	Valor aquisição /avaliação	Aumentos	Diminuições	Anos ant.	Exercício		Acum ulados	Valor patrim.liq.		
									Extraord.	Taxa				
Classificação patrimonial: 423														
107 01 99	7886	Movel c/ rodas p/ televisao e video em pinho	01	11/2002	114,18	0,00	0,00	114,18	114,18	0,00	12,50	0,00	114,18	0,00
107 01 99	7887	Movel c/ rodas para televisao e video, em pinho	01	11/2002	114,18	0,00	0,00	114,18	114,18	0,00	12,50	0,00	114,18	0,00
107 06 04	7890	Batedeira geka 155	01	07/2002	29,86	0,00	0,00	29,86	29,86	0,00	12,50	0,00	29,86	0,00
102 01 01	7895	Mini central telefonica elmeg c46xe	01	12/2002	887,04	0,00	0,00	887,04	887,04	0,00	12,50	0,00	887,04	0,00
102 01 13	7896	Telefone analogico	01	12/2002	41,45	0,00	0,00	41,45	41,45	0,00	12,50	0,00	41,45	0,00
102 01 13	7897	Telefone analogico	01	12/2002	41,45	0,00	0,00	41,45	41,45	0,00	12,50	0,00	41,45	0,00
102 01 13	7898	Telefone analogico	01	12/2002	41,45	0,00	0,00	41,45	41,45	0,00	12,50	0,00	41,45	0,00
102 01 13	7899	Telefone analogico	01	12/2002	41,45	0,00	0,00	41,45	41,45	0,00	12,50	0,00	41,45	0,00
102 01 13	7900	Telefone analogico	01	12/2002	41,45	0,00	0,00	41,45	41,45	0,00	12,50	0,00	41,45	0,00
102 01 13	7901	Telefone analogico	01	12/2002	41,45	0,00	0,00	41,45	41,45	0,00	12,50	0,00	41,45	0,00
107 01 13	7902	Escada aluminio 3+3 mts	01	12/2002	74,61	0,00	0,00	74,61	74,61	0,00	12,50	0,00	74,61	0,00
107 05 02	7903	Aquecedor a oleo, siemens confort 1500w	01	12/2002	59,71	0,00	0,00	59,71	59,71	0,00	12,50	0,00	59,71	0,00
107 05 02	7905	Aquecedor a oleo, siemens confort 2000w	01	12/2002	69,66	0,00	0,00	69,66	69,66	0,00	12,50	0,00	69,66	0,00
107 05 02	7906	Aquecedor a oleo, siemens confort 2000w	01	12/2002	69,66	0,00	0,00	69,66	69,66	0,00	12,50	0,00	69,66	0,00
107 06 02	7907	Frigorifico idesa 2d-230	01	12/2002	343,35	0,00	0,00	343,35	343,35	0,00	14,28	0,00	343,35	0,00
107 06 04	7908	Micro-ondas moulinex aet 2	01	12/2002	202,65	0,00	0,00	202,65	202,65	0,00	12,50	0,00	202,65	0,00
107 06 04	7909	Torradeira flama 950 fl	01	12/2002	55,63	0,00	0,00	55,63	55,63	0,00	12,50	0,00	55,63	0,00
112 03 03	7910	Dispositivo electronico de temperatura e relógio	01	06/2002	2 548,98	0,00	0,00	2 548,98	2 548,98	0,00	20,00	0,00	2 548,98	0,00
108 02 01	7913	Contentor de 800lt, c/ 4 rodas, 2 c/ travão	01	11/2002	170,91	0,00	0,00	170,91	170,91	0,00	20,00	0,00	170,91	0,00
108 02 01	7914	Contentor de 800lt, c/ 4 rodas, 2 c/ travão	01	11/2002	170,91	0,00	0,00	170,91	170,91	0,00	20,00	0,00	170,91	0,00
104 06 26	7915	Telescopio etx 125 ec	01	02/2002	1 749,13	0,00	0,00	1 749,13	1 749,13	0,00	20,00	0,00	1 749,13	0,00
104 06 26	7916	Telescopio sky quest 8" dob.	01	02/2002	918,77	0,00	0,00	918,77	918,77	0,00	20,00	0,00	918,77	0,00
104 05 99	7917	Barlow shorty plus apocromatica	01	02/2002	106,29	0,00	0,00	106,29	106,29	0,00	14,28	0,00	106,29	0,00
104 05 99	7918	Mala para transportar o telescopio etx	01	02/2002	221,51	0,00	0,00	221,51	221,51	0,00	14,28	0,00	221,51	0,00
106 04 53	7919	Tripé campo deluxe, para o relescopio etx	01	02/2002	259,25	0,00	0,00	259,25	259,25	0,00	12,50	0,00	259,25	0,00
105 05 99	7920	Filtro h alfa 10"	01	02/2002	1 148,96	0,00	0,00	1 148,96	1 148,96	0,00	16,00	0,00	1 148,96	0,00
105 05 99	7921	Filtro solar p/ etx 125	01	02/2002	188,73	0,00	0,00	188,73	188,73	0,00	16,00	0,00	188,73	0,00
104 05 99	7922	Tele extensor variavel	01	02/2002	68,58	0,00	0,00	68,58	68,58	0,00	14,28	0,00	68,58	0,00
104 06 03	7923	Binoculos	01	11/2002	307,72	0,00	0,00	307,72	307,72	0,00	20,00	0,00	307,72	0,00



Município de Ourém

## Ficha de amortizações por conta

Ano: 2017

Bem			Aquisição		Alterações patrimoniais		Valor bruto	Amortizações					Situação atual do bem	
GH	Nº Invent.	Descrição do bem	Tipo	Data	Valor aquisição /avaliação	Aumentos	Diminuições	Anos ant.	Exercício		Acum ulados	Valor patrim.liq.		
									Extraord.	Taxa Valor				
Classificação patrimonial: 423														
104 06 19	7924	Maquina fotografica digital + adaptadores	01	11/2002	1 355,69	0,00	0,00	1 355,69	1 355,69	0,00	20,00	0,00	1 355,69	0,00
111 04 02	7927	Elevador de 4 colunas c442 - h	01	10/2002	9 642,57	0,00	0,00	9 642,57	9 642,57	0,00	12,50	0,00	9 642,57	0,00
107 05 99	7957	Termoacumulador (cilindro) de 150 lts elétrico	01	11/2002	240,01	0,00	0,00	240,01	240,01	0,00	12,50	0,00	240,01	0,00
107 05 02	7958	Aquecedor a oleo siemens, confort 1500	01	12/2002	119,42	0,00	0,00	119,42	119,42	0,00	12,50	0,00	119,42	0,00
107 05 02	7959	Aquecedor a oleo siemens, confort 1500	01	12/2002	119,42	0,00	0,00	119,42	119,42	0,00	12,50	0,00	119,42	0,00
107 06 04	7961	Forno microondas Solac 998	01	07/2002	129,37	0,00	0,00	129,37	129,37	0,00	12,50	0,00	129,37	0,00
107 06 04	7962	Picadora Moulinex E-320	01	07/2002	59,71	0,00	0,00	59,71	59,71	0,00	12,50	0,00	59,71	0,00
104 06 19	7990	Maquina fotografica photosmart 320	01	01/2003	247,52	0,00	0,00	247,52	247,52	0,00	20,00	0,00	247,52	0,00
104 06 19	7991	Maquina fotografica photosmart 320	01	01/2003	247,52	0,00	0,00	247,52	247,52	0,00	20,00	0,00	247,52	0,00
104 06 19	7992	Maquina fotografica photosmart 320	01	01/2003	247,52	0,00	0,00	247,52	247,52	0,00	20,00	0,00	247,52	0,00
103 01 08	7996	Estante metalica 2500x750x30	01	03/2003	71,09	0,00	0,00	71,09	71,09	0,00	12,50	0,00	71,09	0,00
107 01 02	7999	Armario escolar c/ 800x350x1600,c/ 2 portas d	01	01/2003	176,93	0,00	0,00	176,93	176,93	0,00	12,50	0,00	176,93	0,00
107 01 07	8003	Cadeiras escolares, ref. 700 formica	01	12/2002	1 182,40	0,00	0,00	1 182,40	1 182,40	0,00	12,50	0,00	1 182,40	0,00
107 01 20	8004	Mesas escolares ref. 725, 650x650cm	01	12/2002	2 956,00	0,00	0,00	2 956,00	2 956,00	0,00	12,50	0,00	2 956,00	0,00
107 01 23	8005	Secretaria professor c/ 2 gavetas, ref. 760, 120	01	12/2002	129,35	0,00	0,00	129,35	129,35	0,00	12,50	0,00	129,35	0,00
107 01 23	8006	Secretaria professor c/ 2 gavetas ref. 760, 120:	01	12/2002	129,35	0,00	0,00	129,35	129,35	0,00	12,50	0,00	129,35	0,00
107 01 23	8007	Secretaria professor c/ 2 gavetas ref. 760, 120:	01	12/2002	129,35	0,00	0,00	129,35	129,35	0,00	12,50	0,00	129,35	0,00
107 01 23	8008	Secretaria professor c/ 2 gavetas ref. 760, 120:	01	12/2002	129,35	0,00	0,00	129,35	129,35	0,00	12,50	0,00	129,35	0,00
103 01 05	8009	Cadeira de professor, forrada a tecido cinza	01	12/2002	17,74	0,00	0,00	17,74	17,74	0,00	12,50	0,00	17,74	0,00
103 01 05	8010	Cadeira de professor, forrada a tecido cinza	01	12/2002	17,74	0,00	0,00	17,74	17,74	0,00	12,50	0,00	17,74	0,00
103 01 05	8011	Cadeira de professor, forrada a tecido cinza	01	12/2002	17,74	0,00	0,00	17,74	17,74	0,00	12,50	0,00	17,74	0,00
103 01 05	8012	Cadeira de professor, forrada a tecido cinza	01	12/2002	17,74	0,00	0,00	17,74	17,74	0,00	12,50	0,00	17,74	0,00
107 01 02	8013	Armário c/ portas de abrir, 190x95cm, cinza	01	12/2002	170,80	0,00	0,00	170,80	170,80	0,00	12,50	0,00	170,80	0,00
107 01 02	8014	Armário c/ portas de abrir, 190x95cm, cinza	01	12/2002	170,80	0,00	0,00	170,80	170,80	0,00	12,50	0,00	170,80	0,00
107 01 02	8015	Armário c/ portas de abrir, 190x95cm, cinza	01	12/2002	170,80	0,00	0,00	170,80	170,80	0,00	12,50	0,00	170,80	0,00
107 01 02	8016	Armário c/ portas de abrir, 190x95cm, cinza	01	12/2002	170,80	0,00	0,00	170,80	170,80	0,00	12,50	0,00	170,80	0,00
107 01 02	8017	Armário c/ portas de abrir, 190x95cm, cinza	01	12/2002	170,80	0,00	0,00	170,80	170,80	0,00	12,50	0,00	170,80	0,00
107 01 02	8018	Armário c/ portas de abrir, 190x95cm, cinza	01	12/2002	170,80	0,00	0,00	170,80	170,80	0,00	12,50	0,00	170,80	0,00
107 01 02	8019	Armário c/ portas de abrir, 190x95cm, cinza	01	12/2002	170,80	0,00	0,00	170,80	170,80	0,00	12,50	0,00	170,80	0,00



## Município de Ourém

# Ficha de amortizações por conta

Ano: 2017

Bem			Aquisição		Alterações patrimoniais		Valor bruto	Amortizações					Situação atual do bem	
GH	Nº Invent.	Descrição do bem	Tipo	Data	Valor aquisição /avaliação	Aumentos	Diminuições	Anos ant.	Exercício		Acum ulados	Valor patrim.liq.		
									Extraord.	Taxa Valor				
Classificação patrimonial: 423														
107 01 02	8020	Armário c/ portas de abrir, 190x95cm, cinza	01	12/2002	170,80	0,00	0,00	170,80	170,80	0,00	12,50	0,00	170,80	0,00
107 05 99	8022	Cilindro electrico de 50 lts. estanhado	01	10/2003	228,43	0,00	0,00	228,43	228,43	0,00	12,50	0,00	228,43	0,00
107 01 07	8023	Cadeira escolar, estrut.preta, assento/costa ter	01	04/2003	18,34	0,00	0,00	18,34	18,34	0,00	12,50	0,00	18,34	0,00
107 01 07	8024	Cadeira escolar, estrut.preta, assento/costa ter	01	04/2003	18,34	0,00	0,00	18,34	18,34	0,00	12,50	0,00	18,34	0,00
107 01 07	8025	Cadeira escolar, estrut.preta, assento/costa ter	01	04/2003	18,34	0,00	0,00	18,34	18,34	0,00	12,50	0,00	18,34	0,00
107 01 07	8026	Cadeira escolar, estrut.preta, assento/costa ter	01	04/2003	18,34	0,00	0,00	18,34	18,34	0,00	12,50	0,00	18,34	0,00
107 01 07	8027	Cadeira escolar, estrut.preta, assento/costa ter	01	04/2003	18,34	0,00	0,00	18,34	18,34	0,00	12,50	0,00	18,34	0,00
107 01 07	8028	Cadeira escolar, estrut.preta, assento/costa ter	01	04/2003	18,34	0,00	0,00	18,34	18,34	0,00	12,50	0,00	18,34	0,00
107 01 07	8029	Cadeira escolar, estrut.preta, assento/costa ter	01	04/2003	18,34	0,00	0,00	18,34	18,34	0,00	12,50	0,00	18,34	0,00
107 01 07	8030	Cadeira escolar, estrut.preta, assento/costa ter	01	04/2003	18,34	0,00	0,00	18,34	18,34	0,00	12,50	0,00	18,34	0,00
107 01 07	8031	Cadeira escolar, estrut.preta, assento/costa ter	01	04/2003	18,34	0,00	0,00	18,34	18,34	0,00	12,50	0,00	18,34	0,00
107 01 07	8032	Cadeira escolar, estrut.preta, assento/costa ter	01	04/2003	18,34	0,00	0,00	18,34	18,34	0,00	12,50	0,00	18,34	0,00
107 01 07	8033	Cadeira escolar, estrut.preta, assento/costa ter	01	04/2003	18,34	0,00	0,00	18,34	18,34	0,00	12,50	0,00	18,34	0,00
107 01 07	8034	Cadeira escolar, estrut.preta, assento/costa ter	01	04/2003	18,34	0,00	0,00	18,34	18,34	0,00	12,50	0,00	18,34	0,00
107 01 07	8035	Cadeira escolar, estrut.preta, assento/costa ter	01	04/2003	18,34	0,00	0,00	18,34	18,34	0,00	12,50	0,00	18,34	0,00
107 01 07	8036	Cadeira escolar, estrut.preta, assento/costa ter	01	04/2003	18,34	0,00	0,00	18,34	18,34	0,00	12,50	0,00	18,34	0,00
107 01 07	8037	Cadeira escolar, estrut.preta, assento/costa ter	01	04/2003	18,34	0,00	0,00	18,34	18,34	0,00	12,50	0,00	18,34	0,00
107 01 07	8038	Cadeira escolar, estrut.preta, assento/costa ter	01	04/2003	18,34	0,00	0,00	18,34	18,34	0,00	12,50	0,00	18,34	0,00
107 01 07	8039	Cadeira escolar, estrut.preta, assento/costa ter	01	04/2003	18,34	0,00	0,00	18,34	18,34	0,00	12,50	0,00	18,34	0,00
107 01 07	8040	Cadeira escolar, estrut.preta, assento/costa ter	01	04/2003	18,34	0,00	0,00	18,34	18,34	0,00	12,50	0,00	18,34	0,00
107 01 07	8041	Cadeira escolar, estrut.preta, assento/costa ter	01	04/2003	18,34	0,00	0,00	18,34	18,34	0,00	12,50	0,00	18,34	0,00
107 01 07	8042	Cadeira escolar, estrut.preta, assento/costa ter	01	04/2003	18,34	0,00	0,00	18,34	18,34	0,00	12,50	0,00	18,34	0,00
107 01 20	8043	Mesa escolar, estrut. preta, tampo em melamir	01	04/2003	57,43	0,00	0,00	57,43	57,43	0,00	12,50	0,00	57,43	0,00
107 01 20	8044	Mesa escolar, estrut. preta, tampo em melamir	01	04/2003	57,43	0,00	0,00	57,43	57,43	0,00	12,50	0,00	57,43	0,00
107 01 20	8045	Mesa escolar, estrut. preta, tampo em melamir	01	04/2003	57,43	0,00	0,00	57,43	57,43	0,00	12,50	0,00	57,43	0,00
107 01 20	8046	Mesa escolar, estrut. preta, tampo em melamir	01	04/2003	57,43	0,00	0,00	57,43	57,43	0,00	12,50	0,00	57,43	0,00
107 01 20	8047	Mesa escolar, estrut. preta, tampo em melamir	01	04/2003	57,43	0,00	0,00	57,43	57,43	0,00	12,50	0,00	57,43	0,00
107 01 20	8048	Mesa escolar, estrut. preta, tampo em melamir	01	04/2003	57,43	0,00	0,00	57,43	57,43	0,00	12,50	0,00	57,43	0,00
107 01 20	8049	Mesa escolar, estrut. preta, tampo em melamir	01	04/2003	57,43	0,00	0,00	57,43	57,43	0,00	12,50	0,00	57,43	0,00



## Município de Ourém

# Ficha de amortizações por conta

Ano: 2017

Bem			Aquisição		Alterações patrimoniais		Valor bruto	Amortizações					Situação atual do bem	
GH	Nº Invent.	Descrição do bem	Tipo	Data	Valor aquisição /avaliação	Aumentos	Diminuições		Anos ant.	Exercício			Acum <ul style="list-style-type: none">ados</ul>	Valor patrim.liq.
										Extraord.	Taxa	Valor		
Classificação patrimonial: 423														
107 01 20	8050	Mesa escolar, estrut. preta, tampo em melamir	01	04/2003	57,43	0,00	0,00	57,43	57,43	0,00	12,50	0,00	57,43	0,00
107 01 20	8051	Mesa escolar, estrut. preta, tampo em melamir	01	04/2003	57,43	0,00	0,00	57,43	57,43	0,00	12,50	0,00	57,43	0,00
107 01 20	8052	Mesa escolar, estrut. preta, tampo em melamir	01	04/2003	57,43	0,00	0,00	57,43	57,43	0,00	12,50	0,00	57,43	0,00
107 01 20	8053	Mesa escolar, estrut. preta, tampo em melamir	01	04/2003	57,43	0,00	0,00	57,43	57,43	0,00	12,50	0,00	57,43	0,00
107 01 20	8054	Mesa escolar, estrut. preta, tampo em melamir	01	04/2003	57,43	0,00	0,00	57,43	57,43	0,00	12,50	0,00	57,43	0,00
107 01 20	8055	Mesa escolar, estrut. preta, tampo em melamir	01	04/2003	57,43	0,00	0,00	57,43	57,43	0,00	12,50	0,00	57,43	0,00
107 01 20	8056	Mesa escolar, estrut. preta, tampo em melamir	01	04/2003	57,43	0,00	0,00	57,43	57,43	0,00	12,50	0,00	57,43	0,00
107 01 20	8057	Mesa escolar, estrut. preta, tampo em melamir	01	04/2003	57,43	0,00	0,00	57,43	57,43	0,00	12,50	0,00	57,43	0,00
107 01 20	8058	Mesa escolar, estrut. preta, tampo em melamir	01	04/2003	57,43	0,00	0,00	57,43	57,43	0,00	12,50	0,00	57,43	0,00
107 01 20	8059	Mesa escolar, estrut. preta, tampo em melamir	01	04/2003	57,43	0,00	0,00	57,43	57,43	0,00	12,50	0,00	57,43	0,00
107 01 20	8060	Mesa escolar, estrut. preta, tampo em melamir	01	04/2003	57,43	0,00	0,00	57,43	57,43	0,00	12,50	0,00	57,43	0,00
107 01 20	8061	Mesa escolar, estrut. preta, tampo em melamir	01	04/2003	57,43	0,00	0,00	57,43	57,43	0,00	12,50	0,00	57,43	0,00
107 01 20	8062	Mesa escolar, estrut. preta, tampo em melamir	01	04/2003	57,43	0,00	0,00	57,43	57,43	0,00	12,50	0,00	57,43	0,00
107 01 02	8063	Armario / vestiario duplo 160x67,5x40cm, cinza	01	04/2003	179,30	0,00	0,00	179,30	179,30	0,00	12,50	0,00	179,30	0,00
107 01 02	8064	Armario / vestiario duplo 160x67,5x40cm, cinza	01	04/2003	179,30	0,00	0,00	179,30	179,30	0,00	12,50	0,00	179,30	0,00
113 02 02	8065	Balança de viaturas - Bascula	02	09/2002	6 689,59	2 916,61	0,00	9 606,20	8 633,81	0,00	33,33	972,11	9 605,92	0,28
107 01 02	8070	Armario em carvalho para o bar	01	02/2003	334,62	0,00	0,00	334,62	334,62	0,00	12,50	0,00	334,62	0,00
107 01 02	8071	Armario em carvalho para o bar	01	02/2003	334,62	0,00	0,00	334,62	334,62	0,00	12,50	0,00	334,62	0,00
104 03 99	8072	Aparelho de medir - voltmetro - kit 179	01	03/2003	353,54	0,00	0,00	353,54	353,54	0,00	14,28	0,00	353,54	0,00
102 01 13	8073	Telefone alcatel tf temporis 12	01	02/2003	36,65	0,00	0,00	36,65	36,65	0,00	12,50	0,00	36,65	0,00
102 01 13	8074	Telefone alcatel tf temporis 12	01	02/2003	36,65	0,00	0,00	36,65	36,65	0,00	12,50	0,00	36,65	0,00
102 01 13	8075	Telefone alcatel tf temporis 12	01	02/2003	36,65	0,00	0,00	36,65	36,65	0,00	12,50	0,00	36,65	0,00
102 01 13	8076	Telefone alcatel tf temporis 12	01	02/2003	36,65	0,00	0,00	36,65	36,65	0,00	12,50	0,00	36,65	0,00
102 01 13	8077	Telefone alcatel tf temporis 12	01	02/2003	36,65	0,00	0,00	36,65	36,65	0,00	12,50	0,00	36,65	0,00
102 01 13	8078	Telefone alcatel tf temporis 12	01	02/2003	36,65	0,00	0,00	36,65	36,65	0,00	12,50	0,00	36,65	0,00
102 01 13	8079	Telefone alcatel tf temporis 12	01	02/2003	36,65	0,00	0,00	36,65	36,65	0,00	12,50	0,00	36,65	0,00
102 01 13	8080	Telefone alcatel tf temporis 12	01	02/2003	36,65	0,00	0,00	36,65	36,65	0,00	12,50	0,00	36,65	0,00
102 01 13	8081	Telefone alcatel tf temporis 12	01	02/2003	36,65	0,00	0,00	36,65	36,65	0,00	12,50	0,00	36,65	0,00
102 01 13	8082	Telefone alcatel tf temporis 12	01	02/2003	36,65	0,00	0,00	36,65	36,65	0,00	12,50	0,00	36,65	0,00



## Município de Ourém

# Ficha de amortizações por conta

Ano: 2017

Bem			Aquisição		Alterações patrimoniais		Valor bruto	Amortizações					Situação atual do bem	
GH	Nº Invent.	Descrição do bem	Tipo	Data	Valor aquisição /avaliação	Aumentos	Diminuições	Anos ant.	Exercício		Acum ulados	Valor patrim.liq.		
									Extraord.	Taxa Valor				
Classificação patrimonial: 423														
108 02 01	8083	15 vidrões/contentores- 99x76x15	01	09/2002	1 568,23	0,00	0,00	1 568,23	1 568,23	0,00	20,00	0,00	1 568,23	0,00
101 01 07	8087	Impressora hp deskjet 3325 c	01	04/2003	60,61	0,00	0,00	60,61	60,61	0,00	25,00	0,00	60,61	0,00
109 02 07	8158	Motopulverizador pa330/ey20d120 c/25mts	01	06/2003	1 168,50	0,00	0,00	1 168,50	1 168,50	0,00	20,00	0,00	1 168,50	0,00
110 15 05	8162	Afagadoura de tacos e soalhos, c/ regulador	01	08/2003	2 388,66	0,00	0,00	2 388,66	2 388,66	0,00	14,28	0,00	2 388,66	0,00
107 05 08	8164	Esquentador vulcano	01	08/2003	258,95	0,00	0,00	258,95	258,95	0,00	12,50	0,00	258,95	0,00
107 04 07	8165	Exautor s&p ck-50 2v c/ regulador	01	08/2003	112,27	0,00	0,00	112,27	112,27	0,00	12,50	0,00	112,27	0,00
107 04 15	8166	Ventoinha para equipar viaturas (tractor ford 35	01	08/2003	257,10	0,00	0,00	257,10	257,10	0,00	12,50	0,00	257,10	0,00
106 02 15	8179	Quadro escolar, de porcelana branco com 2,5*	01	10/2002	114,44	0,00	0,00	114,44	114,44	0,00	12,50	0,00	114,44	0,00
106 02 15	8180	Quadro escolar, de porcelana branco com 2,5*	01	10/2002	114,44	0,00	0,00	114,44	114,44	0,00	12,50	0,00	114,44	0,00
103 02 99	8181	Mesa de computador de madeira,c/ rodas,de c	01	10/2002	123,38	0,00	0,00	123,38	123,38	0,00	12,50	0,00	123,38	0,00
107 01 99	8182	Estante suporte p/ tv/video, c/ 3 prateleiras, c/ i	01	10/2002	84,80	0,00	0,00	84,80	84,80	0,00	12,50	0,00	84,80	0,00
106 02 16	8250	Expositor corticite/tecido de cor azul	01	12/2002	134,44	0,00	0,00	134,44	134,44	0,00	12,50	0,00	134,44	0,00
106 02 16	8251	Expositor corticite/tecido de cor azul	01	12/2002	134,44	0,00	0,00	134,44	134,44	0,00	12,50	0,00	134,44	0,00
106 02 16	8252	Expositor corticite/tecido de cor azul	01	12/2002	134,44	0,00	0,00	134,44	134,44	0,00	12,50	0,00	134,44	0,00
106 02 16	8253	Expositor corticite/tecido de cor azul	01	12/2002	134,44	0,00	0,00	134,44	134,44	0,00	12,50	0,00	134,44	0,00
106 02 16	8254	Expositor corticite/tecido de cor azul	01	12/2002	154,46	0,00	0,00	154,46	154,46	0,00	12,50	0,00	154,46	0,00
106 02 16	8255	Expositor corticite/tecido de cor azul	01	12/2002	154,46	0,00	0,00	154,46	154,46	0,00	12,50	0,00	154,46	0,00
106 02 16	8256	Expositor corticite/tecido de cor azul	01	12/2002	154,46	0,00	0,00	154,46	154,46	0,00	12,50	0,00	154,46	0,00
106 02 16	8257	Expositor corticite/tecido de cor azul	01	12/2002	154,46	0,00	0,00	154,46	154,46	0,00	12,50	0,00	154,46	0,00
107 01 99	8261	Porta guarda chuva metal. c/ 8 alveluos	01	01/2003	59,88	0,00	0,00	59,88	59,88	0,00	12,50	0,00	59,88	0,00
107 01 99	8262	Porta guarda chuva metal. c/ 8 alveluos	01	01/2003	59,88	0,00	0,00	59,88	59,88	0,00	12,50	0,00	59,88	0,00
107 01 99	8263	Porta guarda chuva redondo de aluminio, 25x5	01	01/2003	24,45	0,00	0,00	24,45	24,45	0,00	12,50	0,00	24,45	0,00
107 01 99	8264	Porta guarda chuva redondo de aluminio, 25x5	01	01/2003	24,45	0,00	0,00	24,45	24,45	0,00	12,50	0,00	24,45	0,00
107 01 21	8265	Papeleira redonda, 25x25cm	01	01/2003	14,18	0,00	0,00	14,18	14,18	0,00	12,50	0,00	14,18	0,00
107 01 21	8266	Papeleira redonda, 25x25cm	01	01/2003	14,18	0,00	0,00	14,18	14,18	0,00	12,50	0,00	14,18	0,00
107 01 21	8267	Papeleira redonda, 25x25cm	01	01/2003	14,18	0,00	0,00	14,18	14,18	0,00	12,50	0,00	14,18	0,00
107 01 21	8268	Papeleira redonda, 25x25cm	01	01/2003	14,18	0,00	0,00	14,18	14,18	0,00	12,50	0,00	14,18	0,00
107 01 21	8269	Papeleira rectangular de plastico, azul	01	01/2003	7,63	0,00	0,00	7,63	7,63	0,00	12,50	0,00	7,63	0,00
107 01 21	8270	Papeleira rectangular de plastico, azul	01	01/2003	7,63	0,00	0,00	7,63	7,63	0,00	12,50	0,00	7,63	0,00



Município de Ourém

## Ficha de amortizações por conta

Ano: 2017

Bem			Aquisição		Alterações patrimoniais		Valor bruto	Amortizações					Situação atual do bem	
GH	Nº Invent.	Descrição do bem	Tipo	Data	Valor aquisição /avaliação	Aumentos	Diminuições	Anos ant.	Exercício			Acum ulados	Valor patrim.liq.	
									Extraord.	Taxa	Valor			
Classificação patrimonial: 423														
106 03 18	8271	Televisão philips 20 pt 1546	01	10/2003	217,56	0,00	0,00	217,56	217,56	0,00	14,28	0,00	217,56	0,00
106 03 17	8272	Video sony slv-se 220	01	10/2003	153,05	0,00	0,00	153,05	153,05	0,00	14,28	0,00	153,05	0,00
107 01 07	8286	Cadeira com estrut. em ferro de cor cinza e tar	01	05/2003	16,26	0,00	0,00	16,26	16,26	0,00	12,50	0,00	16,26	0,00
107 01 07	8287	Cadeira com estrut. em ferro de cor cinza e tar	01	05/2003	16,26	0,00	0,00	16,26	16,26	0,00	12,50	0,00	16,26	0,00
107 01 07	8288	Cadeira com estrut. em ferro de cor cinza e tar	01	05/2003	16,26	0,00	0,00	16,26	16,26	0,00	12,50	0,00	16,26	0,00
107 01 07	8289	Cadeira com estrut. em ferro de cor cinza e tar	01	05/2003	16,26	0,00	0,00	16,26	16,26	0,00	12,50	0,00	16,26	0,00
107 01 07	8290	Cadeira com estrut. em ferro de cor cinza e tar	01	05/2003	16,26	0,00	0,00	16,26	16,26	0,00	12,50	0,00	16,26	0,00
107 01 07	8291	Cadeira com estrut. em ferro de cor cinza e tar	01	05/2003	16,26	0,00	0,00	16,26	16,26	0,00	12,50	0,00	16,26	0,00
107 01 07	8292	Cadeira com estrut. em ferro de cor cinza e tar	01	05/2003	16,26	0,00	0,00	16,26	16,26	0,00	12,50	0,00	16,26	0,00
107 01 07	8293	Cadeira com estrut. em ferro de cor cinza e tar	01	05/2003	16,26	0,00	0,00	16,26	16,26	0,00	12,50	0,00	16,26	0,00
107 01 07	8294	Cadeira com estrut. em ferro de cor cinza e tar	01	05/2003	16,26	0,00	0,00	16,26	16,26	0,00	12,50	0,00	16,26	0,00
107 01 07	8295	Cadeira com estrut. em ferro de cor cinza e tar	01	05/2003	16,26	0,00	0,00	16,26	16,26	0,00	12,50	0,00	16,26	0,00
107 01 07	8296	Cadeira com estrut. em ferro de cor cinza e tar	01	05/2003	16,26	0,00	0,00	16,26	16,26	0,00	12,50	0,00	16,26	0,00
107 01 07	8297	Cadeira com estrut. em ferro de cor cinza e tar	01	05/2003	16,26	0,00	0,00	16,26	16,26	0,00	12,50	0,00	16,26	0,00
107 01 07	8298	Cadeira com estrut. em ferro de cor cinza e tar	01	05/2003	16,26	0,00	0,00	16,26	16,26	0,00	12,50	0,00	16,26	0,00
107 01 07	8299	Cadeira com estrut. em ferro de cor cinza e tar	01	05/2003	16,26	0,00	0,00	16,26	16,26	0,00	12,50	0,00	16,26	0,00
107 01 07	8300	Cadeira com estrut. em ferro de cor cinza e tar	01	05/2003	16,26	0,00	0,00	16,26	16,26	0,00	12,50	0,00	16,26	0,00
107 01 07	8301	Cadeira com estrut. em ferro de cor cinza e tar	01	05/2003	16,26	0,00	0,00	16,26	16,26	0,00	12,50	0,00	16,26	0,00
107 01 07	8302	Cadeira com estrut. em ferro de cor cinza e tar	01	05/2003	16,26	0,00	0,00	16,26	16,26	0,00	12,50	0,00	16,26	0,00
107 01 07	8303	Cadeira com estrut. em ferro de cor cinza e tar	01	05/2003	16,26	0,00	0,00	16,26	16,26	0,00	12,50	0,00	16,26	0,00
107 01 07	8304	Cadeira com estrut. em ferro de cor cinza e tar	01	05/2003	16,26	0,00	0,00	16,26	16,26	0,00	12,50	0,00	16,26	0,00
107 01 07	8305	Cadeira com estrut. em ferro de cor cinza e tar	01	05/2003	16,26	0,00	0,00	16,26	16,26	0,00	12,50	0,00	16,26	0,00
107 01 07	8306	Cadeira com estrut. em ferro de cor cinza e tar	01	05/2003	16,26	0,00	0,00	16,26	16,26	0,00	12,50	0,00	16,26	0,00
107 01 07	8307	Cadeira com estrut. em ferro de cor cinza e tar	01	05/2003	16,26	0,00	0,00	16,26	16,26	0,00	12,50	0,00	16,26	0,00
107 01 07	8308	Cadeira com estrut. em ferro de cor cinza e tar	01	05/2003	16,26	0,00	0,00	16,26	16,26	0,00	12,50	0,00	16,26	0,00
107 01 07	8309	Cadeira com estrut. em ferro de cor cinza e tar	01	05/2003	16,26	0,00	0,00	16,26	16,26	0,00	12,50	0,00	16,26	0,00
107 01 07	8310	Cadeira com estrut. em ferro de cor cinza e tar	01	05/2003	16,26	0,00	0,00	16,26	16,26	0,00	12,50	0,00	16,26	0,00
107 01 07	8311	Cadeira com estrut. em ferro de cor cinza e tar	01	05/2003	16,26	0,00	0,00	16,26	16,26	0,00	12,50	0,00	16,26	0,00
107 01 07	8312	Cadeira com estrut. em ferro de cor cinza e tar	01	05/2003	16,26	0,00	0,00	16,26	16,26	0,00	12,50	0,00	16,26	0,00



## Município de Ourém

# Ficha de amortizações por conta

Ano: 2017

Bem			Aquisição		Alterações patrimoniais		Valor bruto	Amortizações					Situação atual do bem	
GH	Nº Invent.	Descrição do bem	Tipo	Data	Valor aquisição /avaliação	Aumentos	Diminuições	Anos ant.	Exercício			Acum ulados	Valor patrim.liq.	
									Extraord.	Taxa	Valor			
Classificação patrimonial: 423														
107 01 07	8313	Cadeira com estrut. em ferro de cor cinza e tar	01	05/2003	16,26	0,00	0,00	16,26	16,26	0,00	12,50	0,00	16,26	0,00
107 01 07	8314	Cadeira com estrut. em ferro de cor cinza e tar	01	05/2003	16,26	0,00	0,00	16,26	16,26	0,00	12,50	0,00	16,26	0,00
107 01 07	8315	Cadeira com estrut. em ferro de cor cinza e tar	01	05/2003	16,26	0,00	0,00	16,26	16,26	0,00	12,50	0,00	16,26	0,00
107 01 20	8316	Mesa para refeitório, rectangulares, c/ tampo b	01	05/2003	73,90	0,00	0,00	73,90	73,90	0,00	12,50	0,00	73,90	0,00
107 01 20	8317	Mesa para refeitório, rectangulares, c/ tampo b	01	05/2003	73,90	0,00	0,00	73,90	73,90	0,00	12,50	0,00	73,90	0,00
107 01 20	8318	Mesa para refeitório, rectangulares, c/ tampo b	01	05/2003	73,90	0,00	0,00	73,90	73,90	0,00	12,50	0,00	73,90	0,00
107 01 20	8319	Mesa para refeitório, rectangulares, c/ tampo b	01	05/2003	73,90	0,00	0,00	73,90	73,90	0,00	12,50	0,00	73,90	0,00
107 01 20	8320	Mesa para refeitório, rectangulares, c/ tampo b	01	05/2003	73,90	0,00	0,00	73,90	73,90	0,00	12,50	0,00	73,90	0,00
107 01 20	8321	Mesa para refeitório, rectangulares, c/ tampo b	01	05/2003	73,90	0,00	0,00	73,90	73,90	0,00	12,50	0,00	73,90	0,00
107 01 20	8322	Mesa para refeitório, rectangulares, c/ tampo b	01	05/2003	73,90	0,00	0,00	73,90	73,90	0,00	12,50	0,00	73,90	0,00
107 01 20	8323	Mesa para refeitório, rectangulares, c/ tampo b	01	05/2003	73,90	0,00	0,00	73,90	73,90	0,00	12,50	0,00	73,90	0,00
107 01 07	8324	Cadeira com estrut. em ferro de cor cinza e tar	01	05/2003	16,26	0,00	0,00	16,26	16,26	0,00	12,50	0,00	16,26	0,00
107 01 07	8325	Cadeira com estrut. em ferro de cor cinza e tar	01	05/2003	16,26	0,00	0,00	16,26	16,26	0,00	12,50	0,00	16,26	0,00
107 01 07	8326	Cadeira com estrut. em ferro de cor cinza e tar	01	05/2003	16,26	0,00	0,00	16,26	16,26	0,00	12,50	0,00	16,26	0,00
107 01 07	8327	Cadeira com estrut. em ferro de cor cinza e tar	01	05/2003	16,26	0,00	0,00	16,26	16,26	0,00	12,50	0,00	16,26	0,00
107 01 07	8328	Cadeira com estrut. em ferro de cor cinza e tar	01	05/2003	16,26	0,00	0,00	16,26	16,26	0,00	12,50	0,00	16,26	0,00
107 01 07	8329	Cadeira com estrut. em ferro de cor cinza e tar	01	05/2003	16,26	0,00	0,00	16,26	16,26	0,00	12,50	0,00	16,26	0,00
107 01 07	8330	Cadeira com estrut. em ferro de cor cinza e tar	01	05/2003	16,26	0,00	0,00	16,26	16,26	0,00	12,50	0,00	16,26	0,00
107 01 07	8331	Cadeira com estrut. em ferro de cor cinza e tar	01	05/2003	16,26	0,00	0,00	16,26	16,26	0,00	12,50	0,00	16,26	0,00
107 01 07	8332	Cadeira com estrut. em ferro de cor cinza e tar	01	05/2003	16,26	0,00	0,00	16,26	16,26	0,00	12,50	0,00	16,26	0,00
107 01 07	8333	Cadeira com estrut. em ferro de cor cinza e tar	01	05/2003	16,26	0,00	0,00	16,26	16,26	0,00	12,50	0,00	16,26	0,00
107 01 07	8334	Cadeira com estrut. em ferro de cor cinza e tar	01	05/2003	16,26	0,00	0,00	16,26	16,26	0,00	12,50	0,00	16,26	0,00
107 01 07	8335	Cadeira com estrut. em ferro de cor cinza e tar	01	05/2003	16,26	0,00	0,00	16,26	16,26	0,00	12,50	0,00	16,26	0,00
107 01 07	8336	Cadeira com estrut. em ferro de cor cinza e tar	01	05/2003	16,26	0,00	0,00	16,26	16,26	0,00	12,50	0,00	16,26	0,00
107 01 07	8337	Cadeira com estrut. em ferro de cor cinza e tar	01	05/2003	16,26	0,00	0,00	16,26	16,26	0,00	12,50	0,00	16,26	0,00
107 01 07	8338	Cadeira com estrut. em ferro de cor cinza e tar	01	05/2003	16,26	0,00	0,00	16,26	16,26	0,00	12,50	0,00	16,26	0,00
107 01 07	8339	Cadeira com estrut. em ferro de cor cinza e tar	01	05/2003	16,26	0,00	0,00	16,26	16,26	0,00	12,50	0,00	16,26	0,00
107 01 07	8340	Cadeira com estrut. em ferro de cor cinza e tar	01	05/2003	16,26	0,00	0,00	16,26	16,26	0,00	12,50	0,00	16,26	0,00
107 01 07	8341	Cadeira com estrut. em ferro de cor cinza e tar	01	05/2003	16,26	0,00	0,00	16,26	16,26	0,00	12,50	0,00	16,26	0,00





## Município de Ourém

# Ficha de amortizações por conta

Ano: 2017

Bem			Aquisição		Alterações patrimoniais		Valor bruto	Amortizações					Situação atual do bem	
GH	Nº Invent.	Descrição do bem	Tipo	Data	Valor aquisição /avaliação	Aumentos	Diminuições	Anos ant.	Exercício			Acum ulados	Valor patrim.liq.	
									Extraord.	Taxa	Valor			
Classificação patrimonial: 423														
107 01 07	8342	Cadeira com estrut. em ferro de cor cinza e tar	01	05/2003	16,26	0,00	0,00	16,26	16,26	0,00	12,50	0,00	16,26	0,00
107 01 07	8343	Cadeira com estrut. em ferro de cor cinza e tar	01	05/2003	16,26	0,00	0,00	16,26	16,26	0,00	12,50	0,00	16,26	0,00
107 01 07	8344	Cadeira com estrut. em ferro de cor cinza e tar	01	05/2003	16,26	0,00	0,00	16,26	16,26	0,00	12,50	0,00	16,26	0,00
107 01 07	8345	Cadeira com estrut. em ferro de cor cinza e tar	01	05/2003	16,26	0,00	0,00	16,26	16,26	0,00	12,50	0,00	16,26	0,00
107 01 07	8346	Cadeira com estrut. em ferro de cor cinza e tar	01	05/2003	16,26	0,00	0,00	16,26	16,26	0,00	12,50	0,00	16,26	0,00
107 01 07	8347	Cadeira com estrut. em ferro de cor cinza e tar	01	05/2003	16,26	0,00	0,00	16,26	16,26	0,00	12,50	0,00	16,26	0,00
107 01 07	8348	Cadeira com estrut. em ferro de cor cinza e tar	01	05/2003	16,26	0,00	0,00	16,26	16,26	0,00	12,50	0,00	16,26	0,00
107 01 07	8349	Cadeira com estrut. em ferro de cor cinza e tar	01	05/2003	16,26	0,00	0,00	16,26	16,26	0,00	12,50	0,00	16,26	0,00
107 01 07	8350	Cadeira com estrut. em ferro de cor cinza e tar	01	05/2003	16,26	0,00	0,00	16,26	16,26	0,00	12,50	0,00	16,26	0,00
107 01 07	8351	Cadeira com estrut. em ferro de cor cinza e tar	01	05/2003	16,26	0,00	0,00	16,26	16,26	0,00	12,50	0,00	16,26	0,00
107 01 07	8352	Cadeira com estrut. em ferro de cor cinza e tar	01	05/2003	16,26	0,00	0,00	16,26	16,26	0,00	12,50	0,00	16,26	0,00
107 01 07	8353	Cadeira com estrut. em ferro de cor cinza e tar	01	05/2003	16,26	0,00	0,00	16,26	16,26	0,00	12,50	0,00	16,26	0,00
106 01 03	8355	Armário escolar em faixa, c/ 2 portas -160x120c	01	09/2003	316,53	0,00	0,00	316,53	316,53	0,00	12,50	0,00	316,53	0,00
106 01 03	8356	Armário escolar em faixa, c/ 2 portas, - 160x120	01	09/2003	316,53	0,00	0,00	316,53	316,53	0,00	12,50	0,00	316,53	0,00
106 01 03	8357	Armário escolar em faixa, c/ 15tabuleiros, 160x1	01	09/2003	383,64	0,00	0,00	383,64	383,64	0,00	12,50	0,00	383,64	0,00
106 01 03	8358	Armário escolar em faixa c/ 15 tabuleiros, 160x1	01	09/2003	383,64	0,00	0,00	383,64	383,64	0,00	12,50	0,00	383,64	0,00
107 01 20	8359	Mesa escolar redonda,estrutura de ferro azul	01	09/2003	69,84	0,00	0,00	69,84	69,84	0,00	12,50	0,00	69,84	0,00
107 01 20	8360	Mesa escolar redonda,estrutura de ferro verme	01	09/2003	69,84	0,00	0,00	69,84	69,84	0,00	12,50	0,00	69,84	0,00
107 01 20	8361	Mesa escolar redonda,melamina, 750x1500	01	09/2003	69,84	0,00	0,00	69,84	69,84	0,00	12,50	0,00	69,84	0,00
107 01 20	8362	Mesa escolar redonda,melamina, 750x1500	01	09/2003	69,84	0,00	0,00	69,84	69,84	0,00	12,50	0,00	69,84	0,00
107 01 20	8363	Mesa escolar redonda,melamina, 750x1500	01	09/2003	69,84	0,00	0,00	69,84	69,84	0,00	12,50	0,00	69,84	0,00
107 01 07	8364	Cadeira escolar ref. 750,azul	01	09/2003	13,89	0,00	0,00	13,89	13,89	0,00	12,50	0,00	13,89	0,00
107 01 07	8365	Cadeira escolar ref. 750,azul	01	09/2003	13,89	0,00	0,00	13,89	13,89	0,00	12,50	0,00	13,89	0,00
107 01 07	8366	Cadeira escolar ref. 750,azul	01	09/2003	13,89	0,00	0,00	13,89	13,89	0,00	12,50	0,00	13,89	0,00
107 01 07	8367	Cadeira escolar ref. 750,azul	01	09/2003	13,89	0,00	0,00	13,89	13,89	0,00	12,50	0,00	13,89	0,00
107 01 07	8368	Cadeira escolar ref. 750,azul	01	09/2003	13,89	0,00	0,00	13,89	13,89	0,00	12,50	0,00	13,89	0,00
107 01 07	8369	Cadeira escolar ref. 750,amarela	01	09/2003	13,89	0,00	0,00	13,89	13,89	0,00	12,50	0,00	13,89	0,00
107 01 07	8370	Cadeira escolar ref. 750,amarela	01	09/2003	13,89	0,00	0,00	13,89	13,89	0,00	12,50	0,00	13,89	0,00
107 01 07	8371	Cadeira escolar ref. 750,amarela	01	09/2003	13,89	0,00	0,00	13,89	13,89	0,00	12,50	0,00	13,89	0,00



Município de Ourém

## Ficha de amortizações por conta

Ano: 2017

Bem			Aquisição		Alterações patrimoniais		Valor bruto		Amortizações					Situação atual do bem	
GH	Nº Invent.	Descrição do bem	Tipo	Data	Valor aquisição /avaliação	Aumentos	Diminuições	Anos ant.	Exercício		Acum ulados	Valor patrim.liq.			
									Extraord.	Taxa Valor					
Classificação patrimonial: 423															
107 01 07	8372	Cadeira escolar ref. 750,amarela	01	09/2003	13,89	0,00	0,00	13,89	13,89	0,00	12,50	0,00	13,89	0,00	
107 01 07	8373	Cadeira escolar ref. 750,amarela	01	09/2003	13,89	0,00	0,00	13,89	13,89	0,00	12,50	0,00	13,89	0,00	
107 01 07	8374	Cadeira escolar ref. 750,amarela	01	09/2003	13,89	0,00	0,00	13,89	13,89	0,00	12,50	0,00	13,89	0,00	
107 01 07	8375	Cadeira escolar ref. 750,amarela	01	09/2003	13,89	0,00	0,00	13,89	13,89	0,00	12,50	0,00	13,89	0,00	
107 01 07	8376	Cadeira escolar ref. 750,amarela	01	09/2003	13,89	0,00	0,00	13,89	13,89	0,00	12,50	0,00	13,89	0,00	
107 01 07	8377	Cadeira escolar ref. 750,amarela	01	09/2003	13,89	0,00	0,00	13,89	13,89	0,00	12,50	0,00	13,89	0,00	
107 01 07	8378	Cadeira escolar ref. 750,vermelha	01	09/2003	13,89	0,00	0,00	13,89	13,89	0,00	12,50	0,00	13,89	0,00	
107 01 07	8379	Cadeira escolar ref. 750,vermelha	01	09/2003	13,89	0,00	0,00	13,89	13,89	0,00	12,50	0,00	13,89	0,00	
107 01 07	8380	Cadeira escolar ref. 750,vermelha	01	09/2003	13,89	0,00	0,00	13,89	13,89	0,00	12,50	0,00	13,89	0,00	
107 01 07	8381	Cadeira escolar ref. 750,vermelha	01	09/2003	13,89	0,00	0,00	13,89	13,89	0,00	12,50	0,00	13,89	0,00	
107 01 07	8382	Cadeira escolar ref. 750,vermelha	01	09/2003	13,89	0,00	0,00	13,89	13,89	0,00	12,50	0,00	13,89	0,00	
107 01 07	8383	Cadeira escolar ref. 750,vermelha	01	09/2003	13,89	0,00	0,00	13,89	13,89	0,00	12,50	0,00	13,89	0,00	
107 01 07	8384	Cadeira escolar ref. 750,vermelha	01	09/2003	13,89	0,00	0,00	13,89	13,89	0,00	12,50	0,00	13,89	0,00	
107 01 07	8385	Cadeira escolar ref. 750,vermelha	01	09/2003	13,89	0,00	0,00	13,89	13,89	0,00	12,50	0,00	13,89	0,00	
107 01 07	8386	Cadeira escolar ref. 750,vermelha	01	09/2003	13,89	0,00	0,00	13,89	13,89	0,00	12,50	0,00	13,89	0,00	
107 01 07	8387	Cadeira escolar ref. 750,vermelha	01	09/2003	13,89	0,00	0,00	13,89	13,89	0,00	12,50	0,00	13,89	0,00	
107 01 99	8388	Régua de madeira c/ 25 cabides	01	09/2003	79,54	0,00	0,00	79,54	79,54	0,00	12,50	0,00	79,54	0,00	
107 01 21	8389	Papeleira rectangular 30x24 azul	01	09/2003	5,99	0,00	0,00	5,99	5,99	0,00	12,50	0,00	5,99	0,00	
107 01 21	8390	Papeleira rectangular 30x24 azul	01	09/2003	5,99	0,00	0,00	5,99	5,99	0,00	12,50	0,00	5,99	0,00	
107 01 07	8391	Cadeira escolar ref. 750,amarela	01	09/2003	13,89	0,00	0,00	13,89	13,89	0,00	12,50	0,00	13,89	0,00	
106 01 03	8410	Armário escolar 1600x100 c/ 15 tabuleiros, faie	01	09/2003	383,64	0,00	0,00	383,64	383,64	0,00	12,50	0,00	383,64	0,00	
106 01 03	8411	Armario escolar em faia, c/ 2 portas, - 160x100	01	09/2003	316,53	0,00	0,00	316,53	316,53	0,00	12,50	0,00	316,53	0,00	
106 01 03	8412	Armario escolar em faia, c/ 2 portas, - bege - 1	01	09/2003	316,53	0,00	0,00	316,53	316,53	0,00	12,50	0,00	316,53	0,00	
106 01 03	8413	Armario escolar em faia, c/ 2 portas e 15 tabule	01	09/2003	383,64	0,00	0,00	383,64	383,64	0,00	12,50	0,00	383,64	0,00	
107 01 20	8414	Mesa escolar redonda,melamina, 750x1500	01	09/2003	69,84	0,00	0,00	69,84	69,84	0,00	12,50	0,00	69,84	0,00	
107 01 20	8415	Mesa escolar redonda,melamina, 750x1500	01	09/2003	69,84	0,00	0,00	69,84	69,84	0,00	12,50	0,00	69,84	0,00	
107 01 20	8416	Mesa escolar redonda, melamina e estrutura e	01	09/2003	69,84	0,00	0,00	69,84	69,84	0,00	12,50	0,00	69,84	0,00	
107 01 20	8417	Mesa escolar redonda, melamina e estrutura e	01	09/2003	69,84	0,00	0,00	69,84	69,84	0,00	12,50	0,00	69,84	0,00	
107 01 20	8418	Mesa escolar redonda, melamina e a estrutura	01	09/2003	69,84	0,00	0,00	69,84	69,84	0,00	12,50	0,00	69,84	0,00	



## Município de Ourém

# Ficha de amortizações por conta

Ano: 2017

Bem			Aquisição		Alterações patrimoniais		Valor bruto	Amortizações					Situação atual do bem	
GH	Nº Invent.	Descrição do bem	Tipo	Data	Valor aquisição /avaliação	Aumentos	Diminuições	Anos ant.	Exercício		Acum ulados	Valor patrim.liq.		
									Extraord.	Taxa				
Classificação patrimonial: 423														
107 01 07	8419	Cadeira escolar ref. 750,vermelha	01	09/2003	13,89	0,00	0,00	13,89	13,89	0,00	12,50	0,00	13,89	0,00
107 01 07	8420	Cadeira escolar ref. 750,vermelha	01	09/2003	13,89	0,00	0,00	13,89	13,89	0,00	12,50	0,00	13,89	0,00
107 01 07	8421	Cadeira escolar ref. 750,vermelha	01	09/2003	13,89	0,00	0,00	13,89	13,89	0,00	12,50	0,00	13,89	0,00
107 01 07	8422	Cadeira escolar ref. 750,vermelha	01	09/2003	13,89	0,00	0,00	13,89	13,89	0,00	12,50	0,00	13,89	0,00
107 01 07	8423	Cadeira escolar ref. 750,vermelha	01	09/2003	13,89	0,00	0,00	13,89	13,89	0,00	12,50	0,00	13,89	0,00
107 01 07	8424	Cadeira escolar ref. 750,vermelha	01	09/2003	13,89	0,00	0,00	13,89	13,89	0,00	12,50	0,00	13,89	0,00
107 01 07	8425	Cadeira escolar ref. 750,vermelha	01	09/2003	13,89	0,00	0,00	13,89	13,89	0,00	12,50	0,00	13,89	0,00
107 01 07	8426	Cadeira escolar ref. 750,vermelha	01	09/2003	13,89	0,00	0,00	13,89	13,89	0,00	12,50	0,00	13,89	0,00
107 01 07	8427	Cadeira escolar ref. 750,vermelha	01	09/2003	13,89	0,00	0,00	13,89	13,89	0,00	12,50	0,00	13,89	0,00
107 01 07	8428	Cadeira escolar ref. 750, amarela	01	09/2003	13,89	0,00	0,00	13,89	13,89	0,00	12,50	0,00	13,89	0,00
107 01 07	8429	Cadeira escolar ref. 750,vermelha	01	09/2003	13,89	0,00	0,00	13,89	13,89	0,00	12,50	0,00	13,89	0,00
107 01 07	8430	Cadeira escolar ref. 750, amarela	01	09/2003	13,89	0,00	0,00	13,89	13,89	0,00	12,50	0,00	13,89	0,00
107 01 07	8431	Cadeira escolar ref. 750, amarela	01	09/2003	13,89	0,00	0,00	13,89	13,89	0,00	12,50	0,00	13,89	0,00
107 01 07	8432	Cadeira escolar ref. 750, amarela	01	09/2003	13,89	0,00	0,00	13,89	13,89	0,00	12,50	0,00	13,89	0,00
107 01 07	8433	Cadeira escolar ref. 750, amarela	01	09/2003	13,89	0,00	0,00	13,89	13,89	0,00	12,50	0,00	13,89	0,00
107 01 07	8434	Cadeira escolar ref. 750, amarela	01	09/2003	13,89	0,00	0,00	13,89	13,89	0,00	12,50	0,00	13,89	0,00
107 01 07	8435	Cadeira escolar ref. 750, amarela	01	09/2003	13,89	0,00	0,00	13,89	13,89	0,00	12,50	0,00	13,89	0,00
107 01 07	8436	Cadeira escolar ref. 750, amarela	01	09/2003	13,89	0,00	0,00	13,89	13,89	0,00	12,50	0,00	13,89	0,00
107 01 07	8437	Cadeira escolar ref. 750, amarela	01	09/2003	13,89	0,00	0,00	13,89	13,89	0,00	12,50	0,00	13,89	0,00
107 01 07	8438	Cadeira escolar ref. 750, azul	01	09/2003	13,89	0,00	0,00	13,89	13,89	0,00	12,50	0,00	13,89	0,00
107 01 07	8439	Cadeira escolar ref. 750, azul	01	09/2003	13,89	0,00	0,00	13,89	13,89	0,00	12,50	0,00	13,89	0,00
107 01 07	8440	Cadeira escolar ref. 750, azul	01	09/2003	13,89	0,00	0,00	13,89	13,89	0,00	12,50	0,00	13,89	0,00
107 01 07	8441	Cadeira escolar ref. 750, azul	01	09/2003	13,89	0,00	0,00	13,89	13,89	0,00	12,50	0,00	13,89	0,00
107 01 07	8442	Cadeira escolar ref. 750, azul	01	09/2003	13,89	0,00	0,00	13,89	13,89	0,00	12,50	0,00	13,89	0,00
107 01 07	8443	Cadeira escolar ref. 750, azul	01	09/2003	13,89	0,00	0,00	13,89	13,89	0,00	12,50	0,00	13,89	0,00
107 01 99	8444	Régua de madeira c/ 25 cabides	01	09/2003	79,54	0,00	0,00	79,54	79,54	0,00	12,50	0,00	79,54	0,00
107 01 21	8445	Papeleira rectangular 305x300x240	01	09/2003	5,99	0,00	0,00	5,99	5,99	0,00	12,50	0,00	5,99	0,00
107 01 21	8446	Papeleira rectangular 305x300x240	01	09/2003	5,99	0,00	0,00	5,99	5,99	0,00	12,50	0,00	5,99	0,00
110 02 01	8448	Bomba sandpiper pneumatica s15b1an	01	12/2003	1 002,68	0,00	0,00	1 002,68	1 002,68	0,00	12,50	0,00	1 002,68	0,00



Município de Ourém

## Ficha de amortizações por conta

Ano: 2017

Bem				Aquisição		Alterações patrimoniais		Valor bruto	Amortizações				Situação atual do bem	
GH	Nº Invent.	Descrição do bem	Tipo	Data	Valor aquisição /avaliação	Aumentos	Diminuições	Anos ant.	Exercício		Acum ulados	Valor patrim.liq.		
									Extraord.	Taxa Valor				
Classificação patrimonial: 423														
103 01 11	8450	Expositores de corticite/tecido 200x120cm de c	01	12/2003	174,34	0,00	0,00	174,34	174,34	0,00	12,50	0,00	174,34	0,00
103 01 11	8451	Placars/expositores de corticite/tecido 200x120	01	12/2003	174,34	0,00	0,00	174,34	174,34	0,00	12,50	0,00	174,34	0,00
101 01 02	8485	Computador celerom 2400 mhz,dimm 256 mb	01	02/2004	572,66	0,00	0,00	572,66	572,66	0,00	25,00	0,00	572,66	0,00
101 01 02	8486	Computador celerom 2400 mhz,	01	02/2004	572,66	0,00	0,00	572,66	572,66	0,00	25,00	0,00	572,66	0,00
101 01 13	8488	Monitor de 17" digital 78E Samtron	01	02/2004	118,81	0,00	0,00	118,81	118,81	0,00	25,00	0,00	118,81	0,00
101 01 07	8490	Impressora HP 3550C- C8991A	01	02/2004	65,35	0,00	0,00	65,35	65,35	0,00	25,00	0,00	65,35	0,00
101 01 07	8491	Impressora hp 3550	01	02/2004	65,35	0,00	0,00	65,35	65,35	0,00	25,00	0,00	65,35	0,00
101 01 20	8492	Scanner hp 2400-q3841a	01	02/2004	89,11	0,00	0,00	89,11	89,11	0,00	25,00	0,00	89,11	0,00
101 02 04	8507	Software de ski-pro, 1 utilizador, licença 10054	01	01/2004	268,04	0,00	0,00	268,04	268,04	0,00	33,33	0,00	268,04	0,00
104 06 27	8508	Tripe de aluminium, tripod, choulder srtap	01	01/2004	94,81	0,00	0,00	94,81	94,81	0,00	20,00	0,00	94,81	0,00
105 06 06	8554	Bancada em inox, fechada nas laterais e frente	01	05/2004	891,08	0,00	0,00	891,08	891,08	0,00	12,50	0,00	891,08	0,00
105 06 06	8555	Suporte de rolo	01	05/2004	30,74	0,00	0,00	30,74	30,74	0,00	12,50	0,00	30,74	0,00
110 02 01	8558	Bomba drenagem dremo at 100 4 c245, equipz	01	05/2004	3 476,30	0,00	0,00	3 476,30	3 476,30	0,00	12,50	0,00	3 476,30	0,00
110 04 02	8576	Roda medidora, com mochila de transporte	01	03/2004	213,86	0,00	0,00	213,86	213,86	0,00	16,66	0,00	213,86	0,00
107 01 20	8577	Mesa escolar 120x60x50cm, est. cinza, tampo	01	02/2004	63,73	0,00	0,00	63,73	63,73	0,00	12,50	0,00	63,73	0,00
107 01 20	8578	Mesa escolar 120x60x50cm, est. cinza, tampo	01	02/2004	63,73	0,00	0,00	63,73	63,73	0,00	12,50	0,00	63,73	0,00
107 01 20	8579	Mesa escolar 120x60x50cm, est. cinza, tampo	01	02/2004	63,73	0,00	0,00	63,73	63,73	0,00	12,50	0,00	63,73	0,00
107 01 20	8580	Mesa escolar 120x60x50cm, est. cinza, tampo	01	02/2004	63,73	0,00	0,00	63,73	63,73	0,00	12,50	0,00	63,73	0,00
107 01 07	8581	Cadeira escolar 320 alt, est. cinza assento e cr	01	02/2004	16,82	0,00	0,00	16,82	16,82	0,00	12,50	0,00	16,82	0,00
107 01 07	8582	Cadeira escolar 320 alt, est. cinza assento e cr	01	02/2004	16,82	0,00	0,00	16,82	16,82	0,00	12,50	0,00	16,82	0,00
107 01 07	8583	Cadeira escolar 320 alt, est. cinza assento e cr	01	02/2004	16,82	0,00	0,00	16,82	16,82	0,00	12,50	0,00	16,82	0,00
107 01 07	8584	Cadeira escolar 320 alt, est. cinza assento e cr	01	02/2004	16,82	0,00	0,00	16,82	16,82	0,00	12,50	0,00	16,82	0,00
107 01 07	8585	Cadeira escolar 320 alt, est. cinza assento e cr	01	02/2004	16,82	0,00	0,00	16,82	16,82	0,00	12,50	0,00	16,82	0,00
107 01 07	8586	Cadeira escolar 320 alt, est. cinza assento e cr	01	02/2004	16,82	0,00	0,00	16,82	16,82	0,00	12,50	0,00	16,82	0,00
107 01 07	8587	Cadeira escolar 320 alt, est. cinza assento e cr	01	02/2004	16,82	0,00	0,00	16,82	16,82	0,00	12,50	0,00	16,82	0,00
107 01 07	8588	Cadeira escolar 320 alt, est. cinza assento e cr	01	02/2004	16,82	0,00	0,00	16,82	16,82	0,00	12,50	0,00	16,82	0,00
107 01 07	8589	Cadeira escolar 320 alt, est. cinza assento e cr	01	02/2004	16,82	0,00	0,00	16,82	16,82	0,00	12,50	0,00	16,82	0,00
107 01 07	8590	Cadeira escolar 320 alt, est. cinza assento e cr	01	02/2004	16,82	0,00	0,00	16,82	16,82	0,00	12,50	0,00	16,82	0,00
107 01 07	8591	Cadeira escolar 320 alt, est. cinza assento e cr	01	02/2004	16,82	0,00	0,00	16,82	16,82	0,00	12,50	0,00	16,82	0,00



## Município de Ourém

# Ficha de amortizações por conta

Ano: 2017

Bem			Aquisição		Alterações patrimoniais		Valor bruto		Amortizações				Situação atual do bem	
GH	Nº Invent.	Descrição do bem	Tipo	Data	Valor aquisição /avaliação	Aumentos	Diminuições	Anos ant.	Exercício		Acum ulados	Valor patrim.liq.		
									Extraord.	Taxa				
Classificação patrimonial: 423														
107 01 07	8592	Cadeira escolar 320 alt, est. cinza assento e cr	01	02/2004	16,82	0,00	0,00	16,82	16,82	0,00	12,50	0,00	16,82	0,00
107 01 07	8593	Cadeira escolar 320 alt, est. cinza assento e cr	01	02/2004	16,82	0,00	0,00	16,82	16,82	0,00	12,50	0,00	16,82	0,00
107 01 07	8594	Cadeira escolar 320 alt, est. cinza assento e cr	01	02/2004	16,82	0,00	0,00	16,82	16,82	0,00	12,50	0,00	16,82	0,00
107 01 07	8595	Cadeira escolar 320 alt, est. cinza assento e cr	01	02/2004	16,82	0,00	0,00	16,82	16,82	0,00	12,50	0,00	16,82	0,00
107 01 07	8596	Cadeira escolar 320 alt, est. cinza assento e cr	01	02/2004	16,82	0,00	0,00	16,82	16,82	0,00	12,50	0,00	16,82	0,00
118 07 99	8599	Placa compactadora calçada, honda gx5.5	01	05/2004	1 749,38	0,00	0,00	1 749,38	1 749,38	0,00	12,50	0,00	1 749,38	0,00
101 01 20	8602	Scanner hp 2400-q3841a	01	08/2004	84,86	0,00	0,00	84,86	84,86	0,00	25,00	0,00	84,86	0,00
106 02 16	8691	Balcão expositor vitrine 1000	01	06/2004	350,49	0,00	0,00	350,49	350,49	0,00	12,50	0,00	350,49	0,00
106 02 16	8692	Balcão expositor vitrine 1000	01	06/2004	350,49	0,00	0,00	350,49	350,49	0,00	12,50	0,00	350,49	0,00
106 02 16	8693	Balcão expositor vitrine 1000	01	06/2004	350,49	0,00	0,00	350,49	350,49	0,00	12,50	0,00	350,49	0,00
106 02 16	8694	Balcão expositor vitrine 1000	01	06/2004	350,49	0,00	0,00	350,49	350,49	0,00	12,50	0,00	350,49	0,00
106 02 16	8695	Balcão expositor vitrine 1000	01	06/2004	350,49	0,00	0,00	350,49	350,49	0,00	12,50	0,00	350,49	0,00
106 02 16	8696	Balcão expositor vitrine 1000	01	06/2004	350,49	0,00	0,00	350,49	350,49	0,00	12,50	0,00	350,49	0,00
107 01 21	8704	Papeleira 312x427x300mm azul	23	03/2004	7,14	0,00	0,00	7,14	7,14	0,00	12,50	0,00	7,14	0,00
107 01 21	8705	Papeleira 312x427x300mm vermelha	23	03/2004	7,14	0,00	0,00	7,14	7,14	0,00	12,50	0,00	7,14	0,00
107 01 21	8706	Papeleira 312x427x300mm verde	23	03/2004	7,14	0,00	0,00	7,14	7,14	0,00	12,50	0,00	7,14	0,00
107 01 21	8707	Papeleira 312x427x300mm amarela	23	03/2004	7,14	0,00	0,00	7,14	7,14	0,00	12,50	0,00	7,14	0,00
107 01 20	8708	Mesa redonda c/ tampo creme, estrutura cinza	23	03/2004	67,00	0,00	0,00	67,00	67,00	0,00	12,50	0,00	67,00	0,00
107 01 20	8709	Mesa redonda c/ tampo creme, estrutura cinza	23	03/2004	67,00	0,00	0,00	67,00	67,00	0,00	12,50	0,00	67,00	0,00
107 01 20	8710	Mesa redonda c/ tampo creme, estrutura cinza	23	03/2004	67,00	0,00	0,00	67,00	67,00	0,00	12,50	0,00	67,00	0,00
107 01 20	8711	Mesa redonda c/ tampo creme, estrutura cinza	23	03/2004	67,00	0,00	0,00	67,00	67,00	0,00	12,50	0,00	67,00	0,00
107 01 20	8712	Mesa redonda c/ tampo creme, estrutura cinza	23	03/2004	67,00	0,00	0,00	67,00	67,00	0,00	12,50	0,00	67,00	0,00
107 01 20	8713	Mesa redonda, tampo creme, estrutura cinza	23	03/2004	59,18	0,00	0,00	59,18	59,18	0,00	12,50	0,00	59,18	0,00
107 01 20	8714	Mesa redonda c/ tampo creme, estrutura cinza	23	03/2004	59,18	0,00	0,00	59,18	59,18	0,00	12,50	0,00	59,18	0,00
107 01 20	8715	Mesa redonda c/ tampo creme, estrutura cinza	23	03/2004	59,18	0,00	0,00	59,18	59,18	0,00	12,50	0,00	59,18	0,00
107 01 20	8716	Mesa redonda c/ tampo creme, estrutura cinza	23	03/2004	59,18	0,00	0,00	59,18	59,18	0,00	12,50	0,00	59,18	0,00
107 01 20	8717	Mesa redonda c/ tampo creme, estrutura cinza	23	03/2004	59,18	0,00	0,00	59,18	59,18	0,00	12,50	0,00	59,18	0,00
107 01 07	8718	Cadeiras em polipropileno cinza	23	03/2004	204,65	0,00	187,59	17,06	16,95	0,00	12,50	0,05	17,00	0,06
107 01 07	8719	Cadeira polipropileno cinza	23	03/2004	204,65	0,00	187,60	17,05	16,90	0,00	12,50	0,04	16,94	0,11



Município de Ourém

## Ficha de amortizações por conta

Ano: 2017

Bem			Aquisição		Alterações patrimoniais		Valor bruto	Amortizações					Situação atual do bem	
GH	Nº Invent.	Descrição do bem	Tipo	Data	Valor aquisição /avaliação	Aumentos	Diminuições	Anos ant.	Extraord.	Exercício		Acum ulados	Valor patrim.liq.	
										Taxa	Valor			
Classificação patrimonial: 423														
107 01 07	8720	Cadeira polipropileno cinza	23	03/2004	204,65	0,00	187,60	17,05	16,90	0,00	12,50	0,04	16,94	0,11
107 01 07	8721	Cadeira polipropileno cinza	23	03/2004	204,65	0,00	187,60	17,05	16,90	0,00	12,50	0,04	16,94	0,11
107 01 07	8722	Cadeira polipropileno cinza	23	03/2004	204,65	0,00	187,60	17,05	16,90	0,00	12,50	0,04	16,94	0,11
107 01 02	8723	Armário alto c/ prateleiras e 2 portas em faia	23	03/2004	279,75	0,00	0,00	279,75	279,75	0,00	12,50	0,00	279,75	0,00
107 01 02	8724	Armário alto c/ prateleiras e 2 portas em faia	23	03/2004	279,75	0,00	0,00	279,75	279,75	0,00	12,50	0,00	279,75	0,00
107 01 02	8725	Armário alto c/ prateleiras e 2 portas em faia	23	03/2004	279,75	0,00	0,00	279,75	279,75	0,00	12,50	0,00	279,75	0,00
107 01 02	8726	Armário alto c/ prateleiras e 2 portas em faia	23	03/2004	279,75	0,00	0,00	279,75	279,75	0,00	12,50	0,00	279,75	0,00
107 01 02	8727	Armário alto c/ prateleiras e 2 portas em faia	23	03/2004	504,01	0,00	0,00	504,01	504,01	0,00	12,50	0,00	504,01	0,00
107 01 02	8728	Armário alto c/ prateleiras e 2 portas em faia	23	03/2004	504,01	0,00	0,00	504,01	504,01	0,00	12,50	0,00	504,01	0,00
107 01 02	8729	Armário alto c/ prateleiras e 2 portas em faia	23	03/2004	504,01	0,00	0,00	504,01	504,01	0,00	12,50	0,00	504,01	0,00
107 01 02	8730	Armário alto c/ prateleiras e 2 portas em faia	23	03/2004	504,01	0,00	0,00	504,01	504,01	0,00	12,50	0,00	504,01	0,00
107 01 20	8731	Mesa retangular tampo creme, estrutura cinza	23	03/2004	46,71	0,00	0,00	46,71	46,71	0,00	12,50	0,00	46,71	0,00
107 01 20	8732	Mesa retangular tampo creme, estrutura cinza	23	03/2004	46,71	0,00	0,00	46,71	46,71	0,00	12,50	0,00	46,71	0,00
107 01 20	8733	Mesa retangular tampo creme, estrutura cinza	23	03/2004	46,71	0,00	0,00	46,71	46,71	0,00	12,50	0,00	46,71	0,00
107 01 20	8734	Mesa retangular tampo creme, estrutura cinza	23	03/2004	46,71	0,00	0,00	46,71	46,71	0,00	12,50	0,00	46,71	0,00
107 01 20	8735	Mesa retangular tampo creme, estrutura cinza	23	03/2004	46,71	0,00	0,00	46,71	46,71	0,00	12,50	0,00	46,71	0,00
107 01 20	8736	Mesa retangular tampo creme, estrutura cinza	23	03/2004	46,71	0,00	0,00	46,71	46,71	0,00	12,50	0,00	46,71	0,00
107 01 20	8737	Mesa retangular tampo creme, estrutura cinza	23	03/2004	46,71	0,00	0,00	46,71	46,71	0,00	12,50	0,00	46,71	0,00
107 01 20	8738	Mesa retangular tampo creme, estrutura cinza	23	03/2004	46,71	0,00	0,00	46,71	46,71	0,00	12,50	0,00	46,71	0,00
107 01 20	8739	Mesa retangular tampo creme, estrutura cinza	23	03/2004	46,71	0,00	0,00	46,71	46,71	0,00	12,50	0,00	46,71	0,00
107 01 20	8740	Mesa retangular tampo creme, estrutura cinza	23	03/2004	46,71	0,00	0,00	46,71	46,71	0,00	12,50	0,00	46,71	0,00
107 01 20	8741	Mesa retangular tampo creme, estrutura cinza	23	03/2004	46,71	0,00	0,00	46,71	46,71	0,00	12,50	0,00	46,71	0,00
107 01 20	8742	Mesa retangular tampo creme, estrutura cinza	23	03/2004	46,71	0,00	0,00	46,71	46,71	0,00	12,50	0,00	46,71	0,00
107 01 20	8743	Mesa retangular tampo creme, estrutura cinza	23	03/2004	46,71	0,00	0,00	46,71	46,71	0,00	12,50	0,00	46,71	0,00
107 01 20	8744	Mesa retangular tampo creme, estrutura cinza	23	03/2004	46,71	0,00	0,00	46,71	46,71	0,00	12,50	0,00	46,71	0,00
107 01 20	8745	Mesa retangular tampo creme, estrutura cinza	23	03/2004	46,71	0,00	0,00	46,71	46,71	0,00	12,50	0,00	46,71	0,00
107 01 07	8746	Cadeira em polipropileno de cor cinza	23	03/2004	215,86	0,00	197,88	17,98	17,86	0,00	12,50	0,05	17,91	0,07
107 01 07	8747	Cadeira em polipropileno cinza	23	03/2004	204,65	0,00	187,60	17,05	16,90	0,00	12,50	0,04	16,94	0,11
107 01 07	8748	Cadeira em polipropileno cinza	23	03/2004	204,65	0,00	187,60	17,05	16,90	0,00	12,50	0,04	16,94	0,11



## Município de Ourém

# Ficha de amortizações por conta

Ano: 2017

Bem			Aquisição		Alterações patrimoniais		Valor bruto	Amortizações					Situação atual do bem	
GH	Nº Invent.	Descrição do bem	Tipo	Data	Valor aquisição /avaliação	Aumentos	Diminuições	Anos ant.	Extraord.	Exercício		Acum ulados	Valor patrim.liq.	
										Taxa	Valor			
Classificação patrimonial: 423														
107 01 07	8749	Cadeira em polipropileno de cor cinza	23	03/2004	204,65	0,00	187,60	17,05	16,90	0,00	12,50	0,04	16,94	0,11
107 01 21	8750	Papeleira 312x427x300mm azul	23	03/2004	7,14	0,00	0,00	7,14	7,14	0,00	12,50	0,00	7,14	0,00
107 01 21	8751	Papeleira 312x427x300mm vermelha	23	03/2004	7,14	0,00	0,00	7,14	7,14	0,00	12,50	0,00	7,14	0,00
107 01 21	8752	Papeleira 312x427x300mm verde	23	03/2004	7,14	0,00	0,00	7,14	7,14	0,00	12,50	0,00	7,14	0,00
107 01 21	8753	Papeleira 312x427x300mm amarela	23	03/2004	7,14	0,00	0,00	7,14	7,14	0,00	12,50	0,00	7,14	0,00
107 01 20	8754	Mesa retangular tampo creme, estrutura em tul	23	03/2004	107,05	0,00	0,00	107,05	107,05	0,00	12,50	0,00	107,05	0,00
107 01 07	8755	Cadeira estrutura de tubo, tampos em melamir	23	03/2004	22,30	0,00	0,00	22,30	22,30	0,00	12,50	0,00	22,30	0,00
107 01 07	8756	Cadeira estrutura de tubo, tampos em melamir	23	03/2004	22,30	0,00	0,00	22,30	22,30	0,00	12,50	0,00	22,30	0,00
107 01 07	8757	Cadeira estrutura de tubo, tampos em melamir	23	03/2004	22,30	0,00	0,00	22,30	22,30	0,00	12,50	0,00	22,30	0,00
107 01 07	8758	Cadeira estrutura de tubo, tampos em melamir	23	03/2004	22,30	0,00	0,00	22,30	22,30	0,00	12,50	0,00	22,30	0,00
107 01 21	8763	Papeleira em alumínio	23	04/2004	55,22	0,00	0,00	55,22	55,22	0,00	12,50	0,00	55,22	0,00
103 01 11	8764	Placar / expositor	23	04/2004	312,23	0,00	0,00	312,23	312,23	0,00	12,50	0,00	312,23	0,00
103 01 11	8765	Placar / expositor	23	04/2004	366,14	0,00	0,00	366,14	366,14	0,00	12,50	0,00	366,14	0,00
107 01 06	8766	Chapeleiro em alumínio	23	04/2004	61,55	0,00	0,00	61,55	61,55	0,00	12,50	0,00	61,55	0,00
103 01 11	8767	Placar / expositor	23	04/2004	366,14	0,00	0,00	366,14	366,14	0,00	12,50	0,00	366,14	0,00
107 01 07	8768	Cadeira em polipropileno de cor cinza	23	04/2004	204,65	0,00	187,60	17,05	16,87	0,00	12,50	0,07	16,94	0,11
107 01 21	8769	Papeleira com tampa basculante	23	04/2004	35,68	0,00	0,00	35,68	35,68	0,00	12,50	0,00	35,68	0,00
107 01 21	8770	Papeleira com tampa basculante	23	04/2004	35,68	0,00	0,00	35,68	35,68	0,00	12,50	0,00	35,68	0,00
107 01 21	8771	Papeleira com tampa basculante	23	04/2004	35,68	0,00	0,00	35,68	35,68	0,00	12,50	0,00	35,68	0,00
107 01 21	8772	Papeleira com tampa basculante	23	04/2004	35,68	0,00	0,00	35,68	35,68	0,00	12,50	0,00	35,68	0,00
107 01 21	8773	Papeleira com tampa basculante	23	04/2004	35,68	0,00	0,00	35,68	35,68	0,00	12,50	0,00	35,68	0,00
107 01 21	8774	Papeleira com tampa basculante	23	04/2004	35,68	0,00	0,00	35,68	35,68	0,00	12,50	0,00	35,68	0,00
107 01 21	8775	Papeleira com tampa basculante	23	04/2004	35,68	0,00	0,00	35,68	35,68	0,00	12,50	0,00	35,68	0,00
107 01 21	8777	Papeleira 312x427x300mm azul	23	09/2004	7,14	0,00	0,00	7,14	7,14	0,00	12,50	0,00	7,14	0,00
107 01 21	8778	Papeleira 312x427x300mm vermelha	23	09/2004	7,14	0,00	0,00	7,14	7,14	0,00	12,50	0,00	7,14	0,00
107 01 21	8779	Papeleira 312x427x300mm verde	23	09/2004	7,14	0,00	0,00	7,14	7,14	0,00	12,50	0,00	7,14	0,00
107 01 21	8780	Papeleira 312x427x300mm amarela	23	09/2004	7,14	0,00	0,00	7,14	7,14	0,00	12,50	0,00	7,14	0,00
107 01 07	8781	Cadeira em polipropileno de cor cinza	23	09/2004	204,65	0,00	187,60	17,05	16,53	0,00	12,50	0,18	16,71	0,34
109 01 99	8782	Moto-roçador kubota d430	01	08/2004	373,70	0,00	0,00	373,70	373,70	0,00	12,50	0,00	373,70	0,00



## Município de Ourém

# Ficha de amortizações por conta

Ano: 2017

Bem			Aquisição		Alterações patrimoniais		Valor bruto	Amortizações					Situação atual do bem	
GH	Nº Invent.	Descrição do bem	Tipo	Data	Valor aquisição /avaliação	Aumentos	Diminuições	Anos ant.	Exercício			Acum ulados	Valor patrim.liq.	
									Extraord.	Taxa	Valor			
Classificação patrimonial: 423														
107 01 20	8787	Mesa rectangular tampo creme (120x80x61), e	23	03/2004	46,71	0,00	0,00	46,71	46,71	0,00	12,50	0,00	46,71	0,00
107 01 20	8788	Mesa rectangular tampo creme (120x80x61), e	23	03/2004	46,71	0,00	0,00	46,71	46,71	0,00	12,50	0,00	46,71	0,00
107 01 20	8789	Mesa rectangular tampo creme (120x80x61), e	23	03/2004	46,71	0,00	0,00	46,71	46,71	0,00	12,50	0,00	46,71	0,00
107 01 20	8790	Mesa rectangular tampo creme (120x80x61), e	23	03/2004	46,71	0,00	0,00	46,71	46,71	0,00	12,50	0,00	46,71	0,00
107 01 20	8791	Mesa rectangular tampo creme (120x80x61), e	23	03/2004	46,71	0,00	0,00	46,71	46,71	0,00	12,50	0,00	46,71	0,00
107 01 20	8792	Mesa rectangular tampo creme (120x80x61),e	23	03/2004	46,71	0,00	0,00	46,71	46,71	0,00	12,50	0,00	46,71	0,00
107 01 20	8793	Mesa rectangular tampo creme (120x80x61), e	23	03/2004	46,71	0,00	0,00	46,71	46,71	0,00	12,50	0,00	46,71	0,00
107 01 20	8794	Mesa rectangular tampo creme (120x80x61), e	23	03/2004	46,71	0,00	0,00	46,71	46,71	0,00	12,50	0,00	46,71	0,00
107 01 20	8795	Mesa rectangular tampo creme (120x80x61), e	23	03/2004	46,71	0,00	0,00	46,71	46,71	0,00	12,50	0,00	46,71	0,00
107 01 20	8796	Mesa rectangular tampo creme (120x80x74),e	23	03/2004	46,71	0,00	0,00	46,71	46,71	0,00	12,50	0,00	46,71	0,00
107 01 20	8797	Mesa rectangular tampo creme (120x80x74), e	23	03/2004	46,71	0,00	0,00	46,71	46,71	0,00	12,50	0,00	46,71	0,00
107 01 20	8798	Mesa rectangular tampo creme (120x80x74),e	23	03/2004	46,71	0,00	0,00	46,71	46,71	0,00	12,50	0,00	46,71	0,00
107 01 07	8799	Cadeira escolar em polipropileno azul de 33,5c	23	03/2004	17,05	0,00	0,00	17,05	17,05	0,00	12,50	0,00	17,05	0,00
107 01 07	8800	Cadeira escolar em polipropileno azul de 33,5	23	03/2004	17,05	0,00	0,00	17,05	17,05	0,00	12,50	0,00	17,05	0,00
107 01 07	8801	Cadeira escolar em polipropileno azul de 33,5	23	03/2004	17,05	0,00	0,00	17,05	17,05	0,00	12,50	0,00	17,05	0,00
107 01 07	8802	Cadeira escolar em polipropileno azul de 33,5	23	03/2004	17,05	0,00	0,00	17,05	17,05	0,00	12,50	0,00	17,05	0,00
107 01 07	8803	Cadeira escolar em polipropileno azul de 33,5	23	03/2004	17,05	0,00	0,00	17,05	17,05	0,00	12,50	0,00	17,05	0,00
107 01 07	8804	Cadeira escolar em polipropileno azul de 33,5	23	03/2004	17,05	0,00	0,00	17,05	17,05	0,00	12,50	0,00	17,05	0,00
107 01 07	8805	Cadeira escolar em polipropileno azul de 33,5	23	03/2004	17,05	0,00	0,00	17,05	17,05	0,00	12,50	0,00	17,05	0,00
107 01 07	8806	Cadeira escolar em polipropileno azul de 33,5	23	03/2004	17,05	0,00	0,00	17,05	17,05	0,00	12,50	0,00	17,05	0,00
107 01 07	8807	Cadeira escolar em polipropileno azul de 33,5	23	03/2004	17,05	0,00	0,00	17,05	17,05	0,00	12,50	0,00	17,05	0,00
107 01 07	8808	Cadeira escolar em polipropileno azul de 33,5	23	03/2004	17,05	0,00	0,00	17,05	17,05	0,00	12,50	0,00	17,05	0,00
107 01 07	8809	Cadeira escolar em polipropileno azul de 33,5	23	03/2004	17,05	0,00	0,00	17,05	17,05	0,00	12,50	0,00	17,05	0,00
107 01 07	8810	Cadeira escolar em polipropileno azul de 33,5	23	03/2004	17,05	0,00	0,00	17,05	17,05	0,00	12,50	0,00	17,05	0,00
107 01 07	8811	Cadeira escolar em polipropileno azul de 33,5	23	03/2004	17,05	0,00	0,00	17,05	17,05	0,00	12,50	0,00	17,05	0,00
107 01 07	8812	Cadeira escolar em polipropileno cinza de 34,5	23	03/2004	17,05	0,00	0,00	17,05	17,05	0,00	12,50	0,00	17,05	0,00
107 01 07	8813	Cadeira escolar em polipropileno cinza de 34,5	23	03/2004	17,05	0,00	0,00	17,05	17,05	0,00	12,50	0,00	17,05	0,00
107 01 07	8814	Cadeira escolar em polipropileno cinza de 34,5	23	03/2004	17,05	0,00	0,00	17,05	17,05	0,00	12,50	0,00	17,05	0,00
107 01 07	8815	Cadeira escolar em polipropileno cinza de 34,5	23	03/2004	17,05	0,00	0,00	17,05	17,05	0,00	12,50	0,00	17,05	0,00





Município de Ourém

## Ficha de amortizações por conta

Ano: 2017

Bem				Aquisição		Alterações patrimoniais		Valor bruto		Amortizações				Situação atual do bem	
GH	Nº Invent.	Descrição do bem	Tipo	Data	Valor aquisição /avaliação	Aumentos	Diminuições	Anos ant.	Extraord.	Exercício		Acum ulados	Valor patrim.liq.		
										Taxa	Valor				
Classificação patrimonial: 423															
107 01 07	8816	Cadeira escolar em polipropileno cinza de 34,5	23	03/2004	17,05	0,00	0,00	17,05	17,05	0,00	12,50	0,00	17,05	0,00	
107 01 07	8817	Cadeira escolar em polipropileno cinza de 34,5	23	03/2004	17,05	0,00	0,00	17,05	17,05	0,00	12,50	0,00	17,05	0,00	
107 01 07	8818	Cadeira escolar em polipropileno cinza de 33,5	23	03/2004	17,05	0,00	0,00	17,05	17,05	0,00	12,50	0,00	17,05	0,00	
107 01 07	8819	Cadeira escolar em polipropileno cinza de 33,5	23	03/2004	17,05	0,00	0,00	17,05	17,05	0,00	12,50	0,00	17,05	0,00	
107 01 07	8820	Cadeira escolar em polipropileno cinza de 33,5	23	03/2004	17,05	0,00	0,00	17,05	17,05	0,00	12,50	0,00	17,05	0,00	
107 01 07	8821	Cadeira escolar em polipropileno cinza de 33,5	23	03/2004	17,05	0,00	0,00	17,05	17,05	0,00	12,50	0,00	17,05	0,00	
107 01 07	8822	Cadeira escolar em polipropileno cinza de 33,5	23	03/2004	17,05	0,00	0,00	17,05	17,05	0,00	12,50	0,00	17,05	0,00	
107 01 07	8823	Cadeira escolar em polipropileno cinza de 33,5	23	03/2004	17,05	0,00	0,00	17,05	17,05	0,00	12,50	0,00	17,05	0,00	
107 01 07	8824	Cadeira escolar em polipropileno cinza de 33,5	23	03/2004	17,05	0,00	0,00	17,05	17,05	0,00	12,50	0,00	17,05	0,00	
107 01 07	8825	Cadeira escolar em polipropileno cinza de 33,5	23	03/2004	17,05	0,00	0,00	17,05	17,05	0,00	12,50	0,00	17,05	0,00	
107 01 07	8826	Cadeira escolar em polipropileno cinza de 33,5	23	03/2004	17,05	0,00	0,00	17,05	17,05	0,00	12,50	0,00	17,05	0,00	
107 01 07	8827	Cadeira escolar em polipropileno cinza de 33,5	23	03/2004	17,05	0,00	0,00	17,05	17,05	0,00	12,50	0,00	17,05	0,00	
107 01 07	8828	Cadeira escolar em polipropileno cinza de 33,5	23	03/2004	17,05	0,00	0,00	17,05	17,05	0,00	12,50	0,00	17,05	0,00	
107 01 07	8829	Cadeira escolar em polipropileno amarela de 3	23	03/2004	17,05	0,00	0,00	17,05	17,05	0,00	12,50	0,00	17,05	0,00	
107 01 07	8830	Cadeira escolar em polipropileno amarela de 3	23	03/2004	17,05	0,00	0,00	17,05	17,05	0,00	12,50	0,00	17,05	0,00	
107 01 07	8831	Cadeira escolar em polipropileno amarela de 3	23	03/2004	17,05	0,00	0,00	17,05	17,05	0,00	12,50	0,00	17,05	0,00	
107 01 07	8832	Cadeira escolar em polipropileno amarela de 3	23	03/2004	17,05	0,00	0,00	17,05	17,05	0,00	12,50	0,00	17,05	0,00	
107 01 07	8833	Cadeira escolar em polipropileno amarela de 3	23	03/2004	17,05	0,00	0,00	17,05	17,05	0,00	12,50	0,00	17,05	0,00	
107 01 07	8834	Cadeira escolar em polipropileno amarela de 3	23	03/2004	17,05	0,00	0,00	17,05	17,05	0,00	12,50	0,00	17,05	0,00	
107 01 07	8835	Cadeira escolar em polipropileno amarela de 3	23	03/2004	17,05	0,00	0,00	17,05	17,05	0,00	12,50	0,00	17,05	0,00	
107 01 07	8836	Cadeira escolar em polipropileno amarela de 3	23	03/2004	17,05	0,00	0,00	17,05	17,05	0,00	12,50	0,00	17,05	0,00	
107 01 07	8837	Cadeira escolar em polipropileno amarela de 3	23	03/2004	17,05	0,00	0,00	17,05	17,05	0,00	12,50	0,00	17,05	0,00	
107 01 07	8838	Cadeira escolar em polipropileno amarela de 3	23	03/2004	17,05	0,00	0,00	17,05	17,05	0,00	12,50	0,00	17,05	0,00	
107 01 07	8839	Cadeira escolar em polipropileno amarela de 3	23	03/2004	17,05	0,00	0,00	17,05	17,05	0,00	12,50	0,00	17,05	0,00	
107 01 07	8840	Cadeira escolar em polipropileno amarela de 3	23	03/2004	17,05	0,00	0,00	17,05	17,05	0,00	12,50	0,00	17,05	0,00	
107 01 07	8841	Cadeira escolar em polipropileno amarela de 3	23	03/2004	17,05	0,00	0,00	17,05	17,05	0,00	12,50	0,00	17,05	0,00	
107 01 07	8842	Cadeira escolar em polipropileno amarela de 3	23	03/2004	17,05	0,00	0,00	17,05	17,05	0,00	12,50	0,00	17,05	0,00	
107 01 07	8843	Cadeira escolar em polipropileno amarela de 3	23	03/2004	17,05	0,00	0,00	17,05	17,05	0,00	12,50	0,00	17,05	0,00	
107 01 07	8844	Cadeira escolar em polipropileno amarela de 3	23	03/2004	17,05	0,00	0,00	17,05	17,05	0,00	12,50	0,00	17,05	0,00	



Município de Ourém

## Ficha de amortizações por conta

Ano: 2017

Bem			Aquisição		Alterações patrimoniais		Valor bruto	Amortizações					Situação atual do bem	
GH	Nº Invent.	Descrição do bem	Tipo	Data	Valor aquisição /avaliação	Aumentos	Diminuições	Anos ant.	Exercício		Acum ulados	Valor patrim.liq.		
									Extraord.	Taxa Valor				
Classificação patrimonial: 423														
107 01 07	8845	Cadeira escolar em polipropileno amarela de 3	23	03/2004	17,05	0,00	0,00	17,05	17,05	0,00	12,50	0,00	17,05	0,00
107 01 07	8846	Cadeira escolar em polipropile amarela de 33,5	23	03/2004	17,05	0,00	0,00	17,05	17,05	0,00	12,50	0,00	17,05	0,00
107 01 07	8847	Cadeira escolar em polipropileno cinza de 34,5	23	03/2004	17,05	0,00	0,00	17,05	17,05	0,00	12,50	0,00	17,05	0,00
107 01 07	8848	Cadeira escolar em polipropileno cinza de 34,5	23	03/2004	17,05	0,00	0,00	17,05	17,05	0,00	12,50	0,00	17,05	0,00
107 01 07	8849	Cadeira escolar em polipropileno cinza de 34,5	23	03/2004	17,05	0,00	0,00	17,05	17,05	0,00	12,50	0,00	17,05	0,00
107 01 07	8850	Cadeira escolar em polipropileno cinza de 34,5	23	03/2004	17,05	0,00	0,00	17,05	17,05	0,00	12,50	0,00	17,05	0,00
107 01 07	8851	Cadeira escolar em polipropileno cinza de 34,5	23	03/2004	17,05	0,00	0,00	17,05	17,05	0,00	12,50	0,00	17,05	0,00
107 01 07	8852	Cadeira escolar em polipropileno cinza de 34,5	23	03/2004	17,05	0,00	0,00	17,05	17,05	0,00	12,50	0,00	17,05	0,00
107 01 21	8853	Papeleira 312x427x300mm azul	23	03/2004	7,14	0,00	0,00	7,14	7,14	0,00	12,50	0,00	7,14	0,00
107 01 21	8854	Papeleira 312x427x300mm vermelha	23	03/2004	7,14	0,00	0,00	7,14	7,14	0,00	12,50	0,00	7,14	0,00
107 01 21	8855	Papeleira 312x427x300mm verde	23	03/2004	7,14	0,00	0,00	7,14	7,14	0,00	12,50	0,00	7,14	0,00
107 01 21	8856	Papeleira 312x427x300mm amarela	23	03/2004	7,14	0,00	0,00	7,14	7,14	0,00	12,50	0,00	7,14	0,00
107 01 20	8857	Mesa rectangular tampo creme (160x80), estru	23	03/2004	107,05	0,00	0,00	107,05	107,05	0,00	12,50	0,00	107,05	0,00
107 01 07	8858	Cadeira estrutura de tubo, tampos em melamir	23	03/2004	22,30	0,00	0,00	22,30	22,30	0,00	12,50	0,00	22,30	0,00
107 01 07	8859	Cadeira estrutura de tubo, tampos em melamir	23	03/2004	22,30	0,00	0,00	22,30	22,30	0,00	12,50	0,00	22,30	0,00
107 01 07	8860	Cadeira estrutura de tubo, tampos em melamir	23	03/2004	22,30	0,00	0,00	22,30	22,30	0,00	12,50	0,00	22,30	0,00
107 01 07	8861	Cadeira estrutura de tubo, tampos em melamir	23	03/2004	22,30	0,00	0,00	22,30	22,30	0,00	12,50	0,00	22,30	0,00
107 01 20	8862	Mesa redonda c/ tampo creme, estrutura cinza	23	03/2004	67,00	0,00	0,00	67,00	67,00	0,00	12,50	0,00	67,00	0,00
107 01 20	8863	Mesa redonda c/ tampo creme, estrutura cinza	23	03/2004	67,00	0,00	0,00	67,00	67,00	0,00	12,50	0,00	67,00	0,00
107 01 20	8864	Mesa redonda c/ tampo creme, estrutura cinza	23	03/2004	67,00	0,00	0,00	67,00	67,00	0,00	12,50	0,00	67,00	0,00
107 01 20	8865	Mesa redonda c/ tampo creme (120x54), estrut	23	03/2004	67,00	0,00	0,00	67,00	67,00	0,00	12,50	0,00	67,00	0,00
107 01 20	8866	Mesa redonda c/ tampo creme (120x54), estrut	23	03/2004	59,18	0,00	0,00	59,18	59,18	0,00	12,50	0,00	59,18	0,00
107 01 20	8867	Mesa redonda c/ tampo creme (120x54), estrut	23	03/2004	59,18	0,00	0,00	59,18	59,18	0,00	12,50	0,00	59,18	0,00
107 01 20	8868	Mesa redonda c/ tampo creme (120x54), estrut	23	03/2004	59,18	0,00	0,00	59,18	59,18	0,00	12,50	0,00	59,18	0,00
107 01 20	8869	Mesa redonda c/ tampo creme (120x54), estrut	23	03/2004	59,18	0,00	0,00	59,18	59,18	0,00	12,50	0,00	59,18	0,00
107 01 20	8870	Mesa redonda c/ tampo creme, estrutura cinza	23	03/2004	67,00	0,00	0,00	67,00	67,00	0,00	12,50	0,00	67,00	0,00
107 01 20	8871	Mesa redonda, c/ tampo creme (120x54), estru	23	03/2004	59,18	0,00	0,00	59,18	59,18	0,00	12,50	0,00	59,18	0,00
107 01 07	8872	Cadeira escolar em polipropileno azul de 33,5	23	03/2004	17,05	0,00	0,00	17,05	17,05	0,00	12,50	0,00	17,05	0,00
107 01 07	8873	Cadeira escolar em polipropileno azul de 33,5	23	03/2004	17,05	0,00	0,00	17,05	17,05	0,00	12,50	0,00	17,05	0,00



Município de Ourém

## Ficha de amortizações por conta

Ano: 2017

Bem			Aquisição		Alterações patrimoniais		Valor bruto		Amortizações					Situação atual do bem	
GH	Nº Invent.	Descrição do bem	Tipo	Data	Valor aquisição /avaliação	Aumentos	Diminuições	Anos ant.	Exercício		Acum ulados	Valor patrim.liq.			
									Extraord.	Taxa			Valor		
Classificação patrimonial: 423															
107 01 07	8874	Cadeira escolar em polipropileno azul de 33,5	23	03/2004	17,05	0,00	0,00	17,05	17,05	0,00	12,50	0,00	17,05	0,00	
107 01 07	8875	Cadeira escolar em polipropileno azul de 33,5	23	03/2004	17,05	0,00	0,00	17,05	17,05	0,00	12,50	0,00	17,05	0,00	
107 01 07	8876	Cadeira escolar em polipropileno azul de 33,5	23	03/2004	17,05	0,00	0,00	17,05	17,05	0,00	12,50	0,00	17,05	0,00	
107 01 07	8877	Cadeira escolar em polipropileno azul de 33,5	23	03/2004	17,05	0,00	0,00	17,05	17,05	0,00	12,50	0,00	17,05	0,00	
107 01 07	8878	Cadeira escolar em polipropileno azul de 33,5	23	03/2004	17,05	0,00	0,00	17,05	17,05	0,00	12,50	0,00	17,05	0,00	
107 01 07	8879	Cadeira escolar em polipropileno azul de 33,5	23	03/2004	17,05	0,00	0,00	17,05	17,05	0,00	12,50	0,00	17,05	0,00	
107 01 07	8880	Cadeira escolar em polipropileno azul de 33,5	23	03/2004	17,05	0,00	0,00	17,05	17,05	0,00	12,50	0,00	17,05	0,00	
107 01 07	8881	Cadeira escolar em polipropileno azul de 33,5	23	03/2004	17,05	0,00	0,00	17,05	17,05	0,00	12,50	0,00	17,05	0,00	
107 01 07	8882	Cadeira escolar em polipropileno azul de 33,5	23	03/2004	17,05	0,00	0,00	17,05	17,05	0,00	12,50	0,00	17,05	0,00	
107 01 07	8883	Cadeira escolar em polipropileno cinza de 34,5	23	03/2004	17,05	0,00	0,00	17,05	17,05	0,00	12,50	0,00	17,05	0,00	
107 01 07	8884	Cadeira escolar em polipropileno cinza de 34,5	23	03/2004	17,05	0,00	0,00	17,05	17,05	0,00	12,50	0,00	17,05	0,00	
107 01 07	8885	Cadeira escolar em polipropileno cinza de 34,5	23	03/2004	17,05	0,00	0,00	17,05	17,05	0,00	12,50	0,00	17,05	0,00	
107 01 07	8886	Cadeira escolar em polipropileno cinza de 34,5	23	03/2004	17,05	0,00	0,00	17,05	17,05	0,00	12,50	0,00	17,05	0,00	
107 01 07	8887	Cadeira escolar em polipropileno cinza de 34,5	23	03/2004	17,05	0,00	0,00	17,05	17,05	0,00	12,50	0,00	17,05	0,00	
107 01 07	8888	Cadeira escolar em polipropileno cinza de 34,5	23	03/2004	17,05	0,00	0,00	17,05	17,05	0,00	12,50	0,00	17,05	0,00	
107 01 07	8889	Cadeira escolar em polipropileno cinza de 34,5	23	03/2004	17,05	0,00	0,00	17,05	17,05	0,00	12,50	0,00	17,05	0,00	
107 01 07	8890	Cadeira escolar em polipropileno cinza de 34,5	23	03/2004	17,05	0,00	0,00	17,05	17,05	0,00	12,50	0,00	17,05	0,00	
107 01 07	8891	Cadeira escolar em polipropileno cinza de 34,5	23	03/2004	17,05	0,00	0,00	17,05	17,05	0,00	12,50	0,00	17,05	0,00	
107 01 07	8892	Cadeira escolar em polipropileno cinza de 34,5	23	03/2004	17,05	0,00	0,00	17,05	17,05	0,00	12,50	0,00	17,05	0,00	
107 01 07	8893	Cadeira escolar em polipropileno cinza de 34,5	23	03/2004	17,05	0,00	0,00	17,05	17,05	0,00	12,50	0,00	17,05	0,00	
107 01 07	8894	Cadeira escolar em polipropileno cinza de 34,5	23	03/2004	17,05	0,00	0,00	17,05	17,05	0,00	12,50	0,00	17,05	0,00	
107 01 07	8895	Cadeira de professora em polipropileno cinza c	23	03/2004	17,05	0,00	0,00	17,05	17,05	0,00	12,50	0,00	17,05	0,00	
107 01 07	8896	Cadeira escolar em polipropileno amarelo de 3	23	03/2004	17,05	0,00	0,00	17,05	17,05	0,00	12,50	0,00	17,05	0,00	
107 01 07	8897	Cadeira escolar em polipropileno amarelo de 3	23	03/2004	17,05	0,00	0,00	17,05	17,05	0,00	12,50	0,00	17,05	0,00	
107 01 07	8898	Cadeira escolar em polipropileno amarelo de 3	23	03/2004	17,05	0,00	0,00	17,05	17,05	0,00	12,50	0,00	17,05	0,00	
107 01 07	8899	Cadeira escolar em polipropileno cinza de 33,5	23	03/2004	17,05	0,00	0,00	17,05	17,05	0,00	12,50	0,00	17,05	0,00	
107 01 07	8900	Cadeira escolar em polipropileno cinza de 33,5	23	03/2004	17,05	0,00	0,00	17,05	17,05	0,00	12,50	0,00	17,05	0,00	
107 01 07	8901	Cadeira escolar em polipropileno cinza de 33,5	23	03/2004	17,05	0,00	0,00	17,05	17,05	0,00	12,50	0,00	17,05	0,00	
107 01 07	8902	Cadeira escolar em polipropileno cinza de 33,5	23	03/2004	17,05	0,00	0,00	17,05	17,05	0,00	12,50	0,00	17,05	0,00	



Município de Ourém

## Ficha de amortizações por conta

Ano: 2017

Bem			Aquisição		Alterações patrimoniais		Valor bruto	Amortizações					Situação atual do bem	
GH	Nº Invent.	Descrição do bem	Tipo	Data	Valor aquisição /avaliação	Aumentos	Diminuições	Anos ant.	Extraord.	Exercício		Acum ulados	Valor patrim.liq.	
										Taxa	Valor			
Classificação patrimonial: 423														
107 01 07	8903	Cadeira escolar em polipropileno amarela de 3	23	03/2004	17,05	0,00	0,00	17,05	17,05	0,00	12,50	0,00	17,05	0,00
107 01 07	8904	Cadeira escolar em polipropileno cinza de 33,5	23	03/2004	17,05	0,00	0,00	17,05	17,05	0,00	12,50	0,00	17,05	0,00
107 01 07	8905	Cadeira escolar em polipropileno amarelo de 3	23	03/2004	17,05	0,00	0,00	17,05	17,05	0,00	12,50	0,00	17,05	0,00
107 01 07	8906	Cadeira escolar em polipropileno cinza de 34,5	23	03/2004	17,05	0,00	0,00	17,05	17,05	0,00	12,50	0,00	17,05	0,00
107 01 07	8907	Cadeira escolar em polipropileno cinza de 34,5	23	03/2004	17,05	0,00	0,00	17,05	17,05	0,00	12,50	0,00	17,05	0,00
107 01 07	8908	Cadeira escolar em polipropileno cinza de 34,5	23	03/2004	17,05	0,00	0,00	17,05	17,05	0,00	12,50	0,00	17,05	0,00
107 01 07	8909	Cadeira escolar em polipropileno cinza de 34,5	23	03/2004	17,05	0,00	0,00	17,05	17,05	0,00	12,50	0,00	17,05	0,00
107 01 07	8910	Cadeira escolar em polipropileno cinza de 34,5	23	03/2004	17,05	0,00	0,00	17,05	17,05	0,00	12,50	0,00	17,05	0,00
107 01 07	8911	Cadeira escolar em polipropileno cinza de 34,5	23	03/2004	17,05	0,00	0,00	17,05	17,05	0,00	12,50	0,00	17,05	0,00
107 01 07	8912	Cadeira escolar em polipropileno cinza de 34,5	23	03/2004	17,05	0,00	0,00	17,05	17,05	0,00	12,50	0,00	17,05	0,00
107 01 07	8913	Cadeira escolar em polipropileno cinza de 34,5	23	03/2004	17,05	0,00	0,00	17,05	17,05	0,00	12,50	0,00	17,05	0,00
107 01 07	8914	Cadeira escolar em polipropileno cinza de 34,5	23	03/2004	17,05	0,00	0,00	17,05	17,05	0,00	12,50	0,00	17,05	0,00
107 01 07	8915	Cadeira escolar em polipropileno amarela de 3	23	03/2004	17,05	0,00	0,00	17,05	17,05	0,00	12,50	0,00	17,05	0,00
107 01 07	8916	Cadeira escolar em polipropileno cinza de 34,5	23	03/2004	17,05	0,00	0,00	17,05	17,05	0,00	12,50	0,00	17,05	0,00
107 01 07	8917	Cadeira de professora em polipropileno cinza c	23	03/2004	17,05	0,00	0,00	17,05	17,05	0,00	12,50	0,00	17,05	0,00
107 01 07	8918	Cadeira de professora em polipropileno cinza c	23	03/2004	17,05	0,00	0,00	17,05	17,05	0,00	12,50	0,00	17,05	0,00
107 01 07	8919	Cadeira de professora em polipropileno cinza c	23	03/2004	17,05	0,00	0,00	17,05	17,05	0,00	12,50	0,00	17,05	0,00
107 01 07	8920	Cadeira de professora em polipropileno cinza c	23	03/2004	17,05	0,00	0,00	17,05	17,05	0,00	12,50	0,00	17,05	0,00
107 01 07	8921	Cadeira de professora em polipropileno cinza c	23	03/2004	17,05	0,00	0,00	17,05	17,05	0,00	12,50	0,00	17,05	0,00
107 01 07	8922	Cadeira de professora em polipropileno cinza c	23	03/2004	17,05	0,00	0,00	17,05	17,05	0,00	12,50	0,00	17,05	0,00
107 01 07	8923	Cadeira de professora em polipropileno cinza c	23	03/2004	17,05	0,00	0,00	17,05	17,05	0,00	12,50	0,00	17,05	0,00
107 01 07	8924	Cadeira de professora em polipropileno cinza c	23	03/2004	17,05	0,00	0,00	17,05	17,05	0,00	12,50	0,00	17,05	0,00
107 01 07	8925	Cadeira de professora em polipropileno cinza c	23	03/2004	17,05	0,00	0,00	17,05	17,05	0,00	12,50	0,00	17,05	0,00
107 01 07	8926	Cadeira de professora em polipropileno cinza c	23	03/2004	17,05	0,00	0,00	17,05	17,05	0,00	12,50	0,00	17,05	0,00
107 01 07	8927	Cadeira de professora em polipropileno cinza c	23	03/2004	17,05	0,00	0,00	17,05	17,05	0,00	12,50	0,00	17,05	0,00
107 01 07	8928	Cadeira de professora em polipropileno cinza c	23	03/2004	17,05	0,00	0,00	17,05	17,05	0,00	12,50	0,00	17,05	0,00
107 01 07	8929	Cadeira de professora em polipropileno cinza c	23	03/2004	17,05	0,00	0,00	17,05	17,05	0,00	12,50	0,00	17,05	0,00
107 01 07	8930	Cadeira de professora em polipropileno cinza c	23	03/2004	17,05	0,00	0,00	17,05	17,05	0,00	12,50	0,00	17,05	0,00
107 01 07	8931	Cadeira de professora em polipropileno cinza c	23	03/2004	17,05	0,00	0,00	17,05	17,05	0,00	12,50	0,00	17,05	0,00



## Município de Ourém

# Ficha de amortizações por conta

Ano: 2017

Bem			Aquisição		Alterações patrimoniais		Valor bruto	Amortizações					Situação atual do bem	
GH	Nº Invent.	Descrição do bem	Tipo	Data	Valor aquisição /avaliação	Aumentos	Diminuições	Anos ant.	Exercício		Acum ulados	Valor patrim.liq.		
									Extraord.	Taxa				
Classificação patrimonial: 423														
107 01 21	8932	Papeleira 312x427x300mm azul	23	03/2004	7,14	0,00	0,00	7,14	7,14	0,00	12,50	0,00	7,14	0,00
107 01 21	8933	Papeleira 312x427x300mm verde	23	03/2004	7,14	0,00	0,00	7,14	7,14	0,00	12,50	0,00	7,14	0,00
107 01 21	8934	Papeleira 312x427x300 mm	23	03/2004	7,14	0,00	0,00	7,14	7,14	0,00	12,50	0,00	7,14	0,00
107 01 21	8935	Papeleira 312x427x300 mm	23	03/2004	7,14	0,00	0,00	7,14	7,14	0,00	12,50	0,00	7,14	0,00
107 01 21	8936	Papeleira 312x427x300 mm	23	03/2004	7,14	0,00	0,00	7,14	7,14	0,00	12,50	0,00	7,14	0,00
107 01 21	8937	Papeleira 312x427x300 mm	23	03/2004	7,14	0,00	0,00	7,14	7,14	0,00	12,50	0,00	7,14	0,00
107 01 02	8938	Armario alto c/ prateleiras e portas	23	03/2004	279,75	0,00	0,00	279,75	279,75	0,00	12,50	0,00	279,75	0,00
107 01 02	8939	Armario alto c/ prateleiras e portas	23	03/2004	279,75	0,00	0,00	279,75	279,75	0,00	12,50	0,00	279,75	0,00
107 01 02	8940	Armario alto c/ prateleiras e portas	23	03/2004	279,75	0,00	0,00	279,75	279,75	0,00	12,50	0,00	279,75	0,00
107 01 02	8941	Armario alto c/ prateleiras e portas	23	03/2004	279,75	0,00	0,00	279,75	279,75	0,00	12,50	0,00	279,75	0,00
107 01 02	8942	Armario alto c/ tabuleiros e portas	23	03/2004	504,01	0,00	0,00	504,01	504,01	0,00	12,50	0,00	504,01	0,00
107 01 02	8943	Armario alto c/ tabuleiros e portas	23	03/2004	504,01	0,00	0,00	504,01	504,01	0,00	12,50	0,00	504,01	0,00
107 01 02	8944	Armario alto c/ tabuleiros e portas	23	03/2004	504,01	0,00	0,00	504,01	504,01	0,00	12,50	0,00	504,01	0,00
107 01 02	8945	Armario alto c/ tabuleiros e portas	23	03/2004	504,01	0,00	0,00	504,01	504,01	0,00	12,50	0,00	504,01	0,00
107 01 21	8947	Papeleira com tampa basculante	23	03/2004	35,68	0,00	0,00	35,68	35,68	0,00	12,50	0,00	35,68	0,00
107 01 21	8948	Papeleira com tampa basculante	23	03/2004	35,68	0,00	0,00	35,68	35,68	0,00	12,50	0,00	35,68	0,00
107 01 21	8949	Papeleira com tampa basculante	23	03/2004	35,68	0,00	0,00	35,68	35,68	0,00	12,50	0,00	35,68	0,00
107 01 21	8950	Papeleira com tampa basculante	23	03/2004	35,68	0,00	0,00	35,68	35,68	0,00	12,50	0,00	35,68	0,00
107 01 21	8951	Papeleira com tampa basculante	23	03/2004	35,68	0,00	0,00	35,68	35,68	0,00	12,50	0,00	35,68	0,00
107 01 21	8952	Papeleira com tampa basculante	23	03/2004	35,68	0,00	0,00	35,68	35,68	0,00	12,50	0,00	35,68	0,00
107 01 21	8953	Papeleira com tampa basculante	23	03/2004	35,68	0,00	0,00	35,68	35,68	0,00	12,50	0,00	35,68	0,00
107 01 21	8954	Papeleira com tampa basculante	23	03/2004	35,68	0,00	0,00	35,68	35,68	0,00	12,50	0,00	35,68	0,00
107 01 21	8955	Papeleira com tampa basculante	23	03/2004	35,68	0,00	0,00	35,68	35,68	0,00	12,50	0,00	35,68	0,00
107 01 21	8956	Papeleira com tampa basculante	23	03/2004	35,68	0,00	0,00	35,68	35,68	0,00	12,50	0,00	35,68	0,00
107 01 21	8957	Papeleira com tampa basculante	23	03/2004	35,68	0,00	0,00	35,68	35,68	0,00	12,50	0,00	35,68	0,00
107 01 21	8958	Papeleira com tampa basculante	23	03/2004	35,68	0,00	0,00	35,68	35,68	0,00	12,50	0,00	35,68	0,00
107 01 21	8959	Papeleira com tampa basculante	23	03/2004	35,68	0,00	0,00	35,68	35,68	0,00	12,50	0,00	35,68	0,00
107 01 21	8960	Papeleira com tampa basculante	23	03/2004	35,68	0,00	0,00	35,68	35,68	0,00	12,50	0,00	35,68	0,00
107 01 21	8961	Papeleira com tampa basculante	23	03/2004	35,68	0,00	0,00	35,68	35,68	0,00	12,50	0,00	35,68	0,00



## Município de Ourém

# Ficha de amortizações por conta

Ano: 2017

Bem			Aquisição		Alterações patrimoniais		Valor bruto	Amortizações					Situação atual do bem	
GH	Nº Invent.	Descrição do bem	Tipo	Data	Valor aquisição /avaliação	Aumentos	Diminuições	Anos ant.	Exercício		Acum ulados	Valor patrim.liq.		
									Extraord.	Taxa Valor				
Classificação patrimonial: 423														
107 01 21	8962	Papeleira com tampa basculante	23	03/2004	35,68	0,00	0,00	35,68	35,68	0,00	12,50	0,00	35,68	0,00
103 01 11	8964	Placar / expositor com 300x120cm, vermelho	23	03/2004	264,97	0,00	0,00	264,97	264,97	0,00	12,50	0,00	264,97	0,00
103 01 11	8965	Placar / expositor com 300x120cm, vermelho	23	03/2004	282,80	0,00	0,00	282,80	282,80	0,00	12,50	0,00	282,80	0,00
103 01 11	8966	Placar / expositor com 300x120cm, vermelho	23	03/2004	282,80	0,00	0,00	282,80	282,80	0,00	12,50	0,00	282,80	0,00
107 06 04	8967	Triturador robot coupe	01	09/2004	356,43	0,00	0,00	356,43	356,43	0,00	12,50	0,00	356,43	0,00
106 02 06	8973	Mesa escolar 120x60alta, estrutura cinza, tamç	01	10/2004	92,45	0,00	0,00	92,45	92,45	0,00	12,50	0,00	92,45	0,00
106 02 06	8974	Mesa escolar 120x60alta, estrutura cinza, tamç	01	10/2004	92,45	0,00	0,00	92,45	92,45	0,00	12,50	0,00	92,45	0,00
106 02 06	8975	Mesa escolar 120x60alta, estrutura cinza, tamç	01	10/2004	92,45	0,00	0,00	92,45	92,45	0,00	12,50	0,00	92,45	0,00
107 01 07	8976	Cadeira escolar 36cm altura, estrutura cinza, tç	01	10/2004	18,68	0,00	0,00	18,68	18,68	0,00	12,50	0,00	18,68	0,00
107 01 07	8977	Cadeira escolar 36cm altura, estrutura cinza, tç	01	10/2004	18,68	0,00	0,00	18,68	18,68	0,00	12,50	0,00	18,68	0,00
107 01 07	8978	Cadeira escolar 36cm altura, estrutura cinza, tç	01	10/2004	18,68	0,00	0,00	18,68	18,68	0,00	12,50	0,00	18,68	0,00
107 01 07	8979	Cadeira escolar 36cm altura, estrutura cinza, tç	01	10/2004	18,68	0,00	0,00	18,68	18,68	0,00	12,50	0,00	18,68	0,00
107 01 07	8980	Cadeira escolar 36cm altura, estrutura cinza, tç	01	10/2004	18,68	0,00	0,00	18,68	18,68	0,00	12,50	0,00	18,68	0,00
107 01 07	8981	Cadeira escolar 36cm altura, estrutura cinza, tç	01	10/2004	18,68	0,00	0,00	18,68	18,68	0,00	12,50	0,00	18,68	0,00
107 01 07	8982	Cadeira escolar 36cm altura, estrutura cinza, tç	01	10/2004	18,68	0,00	0,00	18,68	18,68	0,00	12,50	0,00	18,68	0,00
107 01 07	8983	Cadeira escolar 36cm altura, estrutura cinza, tç	01	10/2004	18,68	0,00	0,00	18,68	18,68	0,00	12,50	0,00	18,68	0,00
107 01 07	8984	Cadeira escolar 36cm altura, estrutura cinza, tç	01	10/2004	18,68	0,00	0,00	18,68	18,68	0,00	12,50	0,00	18,68	0,00
107 01 07	8985	Cadeira escolar 36cm altura, estrutura cinza, tç	01	10/2004	18,68	0,00	0,00	18,68	18,68	0,00	12,50	0,00	18,68	0,00
107 01 07	8986	Cadeira escolar 36cm altura, estrutura cinza, tç	01	10/2004	18,68	0,00	0,00	18,68	18,68	0,00	12,50	0,00	18,68	0,00
107 01 07	8987	Cadeira escolar 36cm altura, estrutura cinza, tç	01	10/2004	18,68	0,00	0,00	18,68	18,68	0,00	12,50	0,00	18,68	0,00
107 01 07	8988	Cadeira escolar 36cm altura, estrutura cinza, tç	01	10/2004	18,68	0,00	0,00	18,68	18,68	0,00	12,50	0,00	18,68	0,00
107 01 07	8989	Cadeira escolar 36cm altura, estrutura cinza, tç	01	10/2004	18,68	0,00	0,00	18,68	18,68	0,00	12,50	0,00	18,68	0,00
107 01 07	8990	Cadeira escolar 36cm altura, estrutura cinza, tç	01	10/2004	18,68	0,00	0,00	18,68	18,68	0,00	12,50	0,00	18,68	0,00
107 01 07	8991	Cadeira escolar 36cm altura, estrutura cinza, tç	01	10/2004	18,68	0,00	0,00	18,68	18,68	0,00	12,50	0,00	18,68	0,00
107 01 07	8992	Cadeira escolar 36cm altura, estrutura cinza, tç	01	10/2004	18,68	0,00	0,00	18,68	18,68	0,00	12,50	0,00	18,68	0,00
107 01 07	8993	Cadeira escolar 36cm altura, estrutura cinza, tç	01	10/2004	18,68	0,00	0,00	18,68	18,68	0,00	12,50	0,00	18,68	0,00
107 01 07	8994	Cadeira escolar 36cm altura, estrutura cinza, tç	01	10/2004	18,68	0,00	0,00	18,68	18,68	0,00	12,50	0,00	18,68	0,00
107 01 07	8995	Cadeira escolar 36cm altura, estrutura cinza, tç	01	10/2004	18,68	0,00	0,00	18,68	18,68	0,00	12,50	0,00	18,68	0,00
107 01 07	8996	Cadeira escolar 36cm altura, estrutura cinza, tç	01	10/2004	18,68	0,00	0,00	18,68	18,68	0,00	12,50	0,00	18,68	0,00



## Município de Ourém

# Ficha de amortizações por conta

Ano: 2017

Bem			Aquisição		Alterações patrimoniais		Valor bruto	Amortizações					Situação atual do bem	
GH	Nº Invent.	Descrição do bem	Tipo	Data	Valor aquisição /avaliação	Aumentos	Diminuições	Anos ant.	Exercício			Acum ulados	Valor patrim.liq.	
									Extraord.	Taxa	Valor			
Classificação patrimonial: 423														
107 01 07	8997	Cadeira escolar 36cm altura, estrutura cinza, t	01	10/2004	18,68	0,00	0,00	18,68	18,68	0,00	12,50	0,00	18,68	0,00
107 01 07	8998	Cadeira escolar 36cm altura, estrutura cinza, t	01	10/2004	18,68	0,00	0,00	18,68	18,68	0,00	12,50	0,00	18,68	0,00
107 01 07	8999	Cadeira escolar 36cm altura, estrutura cinza, t	01	10/2004	18,68	0,00	0,00	18,68	18,68	0,00	12,50	0,00	18,68	0,00
107 01 07	9000	Cadeira escolar 36cm altura, estrutura cinza, t	01	10/2004	18,68	0,00	0,00	18,68	18,68	0,00	12,50	0,00	18,68	0,00
107 01 16	9001	Estante escolar 100x40x200alt.com prateleiras	01	10/2004	215,05	0,00	0,00	215,05	215,05	0,00	12,50	0,00	215,05	0,00
107 01 02	9002	Armário escolar 80x35x160cmalt,c/ portas e pr	01	10/2004	223,64	0,00	0,00	223,64	223,64	0,00	12,50	0,00	223,64	0,00
103 01 11	9003	Placar / expositor de corticite, 120x200cm	01	10/2004	99,80	0,00	0,00	99,80	99,80	0,00	12,50	0,00	99,80	0,00
106 02 99	9004	Régua c/ 25 cabides individuais,180x20cm, de	01	10/2004	180,59	0,00	0,00	180,59	180,59	0,00	12,50	0,00	180,59	0,00
106 02 99	9005	Régua c/ 25 cabides individuais,180x20cm, de	01	10/2004	180,59	0,00	0,00	180,59	180,59	0,00	12,50	0,00	180,59	0,00
106 02 06	9006	Mesa redonda, estrutura cinza, tampo melamir	01	10/2004	92,45	0,00	0,00	92,45	92,45	0,00	12,50	0,00	92,45	0,00
106 02 06	9007	Mesa redonda, estrutura cinza, tampo melamir	01	10/2004	92,45	0,00	0,00	92,45	92,45	0,00	12,50	0,00	92,45	0,00
106 02 06	9008	Mesa redonda, estrutura cinza, tampo melamir	01	10/2004	92,45	0,00	0,00	92,45	92,45	0,00	12,50	0,00	92,45	0,00
107 01 07	9009	Cadeira escolar 36cm altura, estrutura cinza, t	01	10/2004	18,68	0,00	0,00	18,68	18,68	0,00	12,50	0,00	18,68	0,00
107 01 07	9010	Cadeira escolar 36cm altura, estrutura cinza, t	01	10/2004	18,68	0,00	0,00	18,68	18,68	0,00	12,50	0,00	18,68	0,00
107 01 07	9011	Cadeira escolar 36cm altura, estrutura cinza, t	01	10/2004	18,68	0,00	0,00	18,68	18,68	0,00	12,50	0,00	18,68	0,00
107 01 07	9012	Cadeira escolar 36cm altura, estrutura cinza, t	01	10/2004	18,68	0,00	0,00	18,68	18,68	0,00	12,50	0,00	18,68	0,00
107 01 07	9013	Cadeira escolar 36cm altura, estrutura cinza, t	01	10/2004	18,68	0,00	0,00	18,68	18,68	0,00	12,50	0,00	18,68	0,00
107 01 07	9014	Cadeira escolar 36cm altura, estrutura cinza, t	01	10/2004	18,68	0,00	0,00	18,68	18,68	0,00	12,50	0,00	18,68	0,00
107 01 07	9015	Cadeira escolar 36cm altura, estrutura cinza, t	01	10/2004	18,68	0,00	0,00	18,68	18,68	0,00	12,50	0,00	18,68	0,00
107 01 07	9016	Cadeira escolar 36cm altura, estrutura cinza, t	01	10/2004	18,68	0,00	0,00	18,68	18,68	0,00	12,50	0,00	18,68	0,00
107 01 07	9017	Cadeira escolar 36cm altura, estrutura cinza, t	01	10/2004	18,68	0,00	0,00	18,68	18,68	0,00	12,50	0,00	18,68	0,00
107 01 07	9018	Cadeira escolar 36cm altura, estrutura cinza, t	01	10/2004	18,68	0,00	0,00	18,68	18,68	0,00	12,50	0,00	18,68	0,00
107 01 07	9019	Cadeira escolar 36cm altura, estrutura cinza, t	01	10/2004	18,68	0,00	0,00	18,68	18,68	0,00	12,50	0,00	18,68	0,00
107 01 07	9020	Cadeira escolar 36cm altura, estrutura cinza, t	01	10/2004	18,68	0,00	0,00	18,68	18,68	0,00	12,50	0,00	18,68	0,00
107 01 07	9021	Cadeira escolar 36cm altura, estrutura cinza, t	01	10/2004	18,68	0,00	0,00	18,68	18,68	0,00	12,50	0,00	18,68	0,00
107 01 07	9022	Cadeira escolar 36cm altura, estrutura cinza, t	01	10/2004	18,68	0,00	0,00	18,68	18,68	0,00	12,50	0,00	18,68	0,00
107 01 07	9023	Cadeira escolar 36cm altura, estrutura cinza, t	01	10/2004	18,68	0,00	0,00	18,68	18,68	0,00	12,50	0,00	18,68	0,00
107 01 07	9024	Cadeira escolar 36cm altura, estrutura cinza, t	01	10/2004	18,68	0,00	0,00	18,68	18,68	0,00	12,50	0,00	18,68	0,00
107 01 07	9025	Cadeira escolar 36cm altura, estrutura cinza, t	01	10/2004	18,68	0,00	0,00	18,68	18,68	0,00	12,50	0,00	18,68	0,00



Município de Ourém

## Ficha de amortizações por conta

Ano: 2017

Bem			Aquisição		Alterações patrimoniais		Valor bruto		Amortizações					Situação atual do bem	
GH	Nº Invent.	Descrição do bem	Tipo	Data	Valor aquisição /avaliação	Aumentos	Diminuições	Anos ant.	Extraord.	Exercício		Acum ulados	Valor patrim.liq.		
										Taxa	Valor				
Classificação patrimonial: 423															
107 01 07	9026	Cadeira escolar 36cm altura, estrutura cinza, t	01	10/2004	18,68	0,00	0,00	18,68	18,68	0,00	12,50	0,00	18,68	0,00	
107 01 07	9027	Cadeira escolar 36cm altura, estrutura cinza, t	01	10/2004	18,68	0,00	0,00	18,68	18,68	0,00	12,50	0,00	18,68	0,00	
107 01 07	9028	Cadeira escolar 36cm altura, estrutura cinza, t	01	10/2004	18,68	0,00	0,00	18,68	18,68	0,00	12,50	0,00	18,68	0,00	
107 01 07	9029	Cadeira escolar 36cm altura, estrutura cinza, t	01	10/2004	18,68	0,00	0,00	18,68	18,68	0,00	12,50	0,00	18,68	0,00	
107 01 07	9030	Cadeira escolar 36cm altura, estrutura cinza, t	01	10/2004	18,68	0,00	0,00	18,68	18,68	0,00	12,50	0,00	18,68	0,00	
107 01 07	9031	Cadeira escolar 36cm altura, estrutura cinza, t	01	10/2004	18,68	0,00	0,00	18,68	18,68	0,00	12,50	0,00	18,68	0,00	
107 01 07	9032	Cadeira escolar 36cm altura, estrutura cinza, t	01	10/2004	18,68	0,00	0,00	18,68	18,68	0,00	12,50	0,00	18,68	0,00	
107 01 07	9033	Cadeira escolar 36cm altura, estrutura cinza, t	01	10/2004	18,68	0,00	0,00	18,68	18,68	0,00	12,50	0,00	18,68	0,00	
107 01 16	9034	Estante escolar 100x40x200alt.com prateleiras	01	10/2004	215,05	0,00	0,00	215,05	215,05	0,00	12,50	0,00	215,05	0,00	
107 01 02	9035	Armário escolar 80x35x160 alt,c/ portas e prate	01	10/2004	223,64	0,00	0,00	223,64	223,64	0,00	12,50	0,00	223,64	0,00	
103 01 11	9036	Placar / expositor de corticite, 120x200cm	01	10/2004	99,80	0,00	0,00	99,80	99,80	0,00	12,50	0,00	99,80	0,00	
106 02 99	9037	Régua c/ 12 cabides individuais,180x20cm, de	01	10/2004	180,59	0,00	0,00	180,59	180,59	0,00	12,50	0,00	180,59	0,00	
106 02 99	9038	Régua c/ 13 cabides individuais,180x20cm, de	01	10/2004	180,59	0,00	0,00	180,59	180,59	0,00	12,50	0,00	180,59	0,00	
106 01 99	9040	Tabelas de basquetebol basculante, c/ sistema	01	07/2001	0,00	0,00	0,00	0,00	0,00	0,00	12,50	0,00	0,00	0,00	
106 01 99	9041	Tabelas de minibasketebol em fibra, de fixar n	01	07/2001	0,00	0,00	0,00	0,00	0,00	0,00	12,50	0,00	0,00	0,00	
106 01 99	9042	Espaldares de madeira c/ 257x85cm	01	07/2001	0,00	0,00	0,00	0,00	0,00	0,00	12,50	0,00	0,00	0,00	
106 01 99	9045	Colchões de queda, azuis e verdes, 200x100x	00	01/2004	0,00	0,00	0,00	0,00	0,00	0,00	12,50	0,00	0,00	0,00	
106 01 99	9046	Carro de transportar colchões e estrutura de fe	00	01/2004	0,00	0,00	0,00	0,00	0,00	0,00	12,50	0,00	0,00	0,00	
106 01 99	9047	Colchões de queda, azuis, 200x150x40cm	00	01/2004	0,00	0,00	0,00	0,00	0,00	0,00	12,50	0,00	0,00	0,00	
106 01 99	9048	Minitrampolim de molas com lona	00	01/2004	0,00	0,00	0,00	0,00	0,00	0,00	12,50	0,00	0,00	0,00	
106 01 99	9049	Bancadas moveis, c/ estrutura de ferro e 3 ass	00	01/2004	0,00	0,00	0,00	0,00	0,00	0,00	12,50	0,00	0,00	0,00	
106 01 04	9050	Balizas de futsal, estrutura de ferro	00	01/2004	0,00	0,00	0,00	0,00	0,00	0,00	12,50	0,00	0,00	0,00	
106 01 99	9051	Postes de salto em altura, c/ 2 fasquias	00	01/2004	0,00	0,00	0,00	0,00	0,00	0,00	12,50	0,00	0,00	0,00	
106 01 99	9052	Tabelas de basketebol moveis	00	01/2004	0,00	0,00	0,00	0,00	0,00	0,00	12,50	0,00	0,00	0,00	
106 01 99	9053	Tabelas de basketebol moveis	00	01/2004	0,00	0,00	0,00	0,00	0,00	0,00	12,50	0,00	0,00	0,00	
106 01 99	9054	Tabelas de basketebol fixas na parede	00	01/2004	0,00	0,00	0,00	0,00	0,00	0,00	12,50	0,00	0,00	0,00	
106 01 99	9055	Postes de volei c/ rede incluída	00	01/2004	0,00	0,00	0,00	0,00	0,00	0,00	12,50	0,00	0,00	0,00	
106 01 99	9056	Espaldares de madeira c/ 2 divisões	00	01/2004	0,00	0,00	0,00	0,00	0,00	0,00	12,50	0,00	0,00	0,00	
107 05 99	9057	Cilindro electrico de 350 litros	00	01/2004	0,00	0,00	0,00	0,00	0,00	0,00	12,50	0,00	0,00	0,00	





## Município de Ourém

# Ficha de amortizações por conta

Ano: 2017

Bem			Aquisição		Alterações patrimoniais		Valor bruto		Amortizações				Situação atual do bem	
GH	Nº Invent.	Descrição do bem	Tipo	Data	Valor aquisição /avaliação	Aumentos	Diminuições	Anos ant.	Extraord.	Exercício		Acum ulados	Valor patrim.liq.	
										Taxa	Valor			
Classificação patrimonial: 423														
109 01 99	9071	Maquina de cortar relva xa52mhs gcv160, mot	01	09/2004	659,40	0,00	0,00	659,40	659,40	0,00	12,50	0,00	659,40	0,00
105 06 01	9097	Fogão junex- profissional 9401	01	10/2004	1 927,70	0,00	0,00	1 927,70	1 927,70	0,00	14,28	0,00	1 927,70	0,00
105 06 01	9098	Fogão junex- profissional 9401	01	10/2004	1 927,70	0,00	0,00	1 927,70	1 927,70	0,00	14,28	0,00	1 927,70	0,00
107 01 02	9105	Armarios tipo cacifo com 3 portas	01	11/2004	15 660,82	0,00	0,00	15 660,82	15 660,82	0,00	12,50	0,00	15 660,82	0,00
107 01 02	9106	Armarios tipo cacifo com 3 portas	01	11/2004	3 844,69	0,00	0,00	3 844,69	3 844,69	0,00	12,50	0,00	3 844,69	0,00
101 01 07	9131	Impressora multifuncoes hp psc 1315- impress	01	12/2004	108,12	0,00	0,00	108,12	108,12	0,00	25,00	0,00	108,12	0,00
101 01 07	9132	Impressora multifuncoes hp psc 1315- impress	01	12/2004	108,12	0,00	0,00	108,12	108,12	0,00	25,00	0,00	108,12	0,00
101 01 07	9133	Impressora multifuncoes hp psc 1315- impress	01	12/2004	108,12	0,00	0,00	108,12	108,12	0,00	25,00	0,00	108,12	0,00
101 01 07	9134	Impressora multifuncoes hp psc 1315- impress	01	12/2004	108,12	0,00	0,00	108,12	108,12	0,00	25,00	0,00	108,12	0,00
101 01 07	9135	Impressora multifuncoes hp psc 1315- impress	01	12/2004	108,12	0,00	0,00	108,12	108,12	0,00	25,00	0,00	108,12	0,00
101 01 07	9136	Impressora multifuncoes hp psc 1315- impress	01	12/2004	108,12	0,00	0,00	108,12	108,12	0,00	25,00	0,00	108,12	0,00
101 01 07	9137	Impressora multifuncoes hp psc 1315- impress	01	12/2004	108,12	0,00	0,00	108,12	108,12	0,00	25,00	0,00	108,12	0,00
101 01 07	9139	Impressora multifuncoes hp psc 1315- impress	01	12/2004	108,12	0,00	0,00	108,12	108,12	0,00	25,00	0,00	108,12	0,00
101 01 07	9140	Impressora multifuncoes hp psc 1315- impress	01	12/2004	108,12	0,00	0,00	108,12	108,12	0,00	25,00	0,00	108,12	0,00
101 01 07	9141	Impressora multifuncoes hp psc 1315- impress	01	12/2004	108,12	0,00	0,00	108,12	108,12	0,00	25,00	0,00	108,12	0,00
101 01 07	9143	Impressora multifuncoes hp psc 1315- impress	01	12/2004	108,12	0,00	0,00	108,12	108,12	0,00	25,00	0,00	108,12	0,00
101 01 07	9144	Impressora multifuncoes hp psc 1315- impress	01	12/2004	108,12	0,00	0,00	108,12	108,12	0,00	25,00	0,00	108,12	0,00
101 01 07	9146	Impressora multifuncoes hp psc 1315- impress	01	12/2004	108,12	0,00	0,00	108,12	108,12	0,00	25,00	0,00	108,12	0,00
101 01 07	9148	Impressora multifuncoes hp psc 1315- impress	01	12/2004	108,12	0,00	0,00	108,12	108,12	0,00	25,00	0,00	108,12	0,00
101 01 07	9150	Impressora multifuncoes hp psc 1315- impress	01	12/2004	108,12	0,00	0,00	108,12	108,12	0,00	25,00	0,00	108,12	0,00
101 01 07	9151	Impressora multifuncoes hp psc 1315- impress	01	12/2004	108,12	0,00	0,00	108,12	108,12	0,00	25,00	0,00	108,12	0,00
101 01 07	9152	Impressora multifuncoes hp psc 1315- impress	01	12/2004	108,12	0,00	0,00	108,12	108,12	0,00	25,00	0,00	108,12	0,00
101 01 07	9153	Impressora multifuncoes hp psc 1315- impress	01	12/2004	108,12	0,00	0,00	108,12	108,12	0,00	25,00	0,00	108,12	0,00
101 01 07	9155	Impressora multifuncoes hp psc 1315- impress	01	12/2004	108,12	0,00	0,00	108,12	108,12	0,00	25,00	0,00	108,12	0,00
101 01 07	9157	Impressora multifuncoes hp psc 1315- impress	01	12/2004	108,12	0,00	0,00	108,12	108,12	0,00	25,00	0,00	108,12	0,00
101 01 07	9158	Impressora multifuncoes hp psc 1315- impress	01	12/2004	108,12	0,00	0,00	108,12	108,12	0,00	25,00	0,00	108,12	0,00
101 01 07	9159	Impressora multifuncoes hp psc 1315- impress	01	12/2004	108,12	0,00	0,00	108,12	108,12	0,00	25,00	0,00	108,12	0,00
101 01 07	9160	Impressora multifuncoes hp psc 1315- impress	01	12/2004	108,12	0,00	0,00	108,12	108,12	0,00	25,00	0,00	108,12	0,00
101 01 07	9162	Impressora multifuncoes hp psc 1315- impress	01	12/2004	108,12	0,00	0,00	108,12	108,12	0,00	25,00	0,00	108,12	0,00



## Município de Ourém

# Ficha de amortizações por conta

Ano: 2017

Bem				Aquisição		Alterações patrimoniais		Valor bruto	Amortizações					Situação atual do bem	
GH	Nº Invent.	Descrição do bem	Tipo	Data	Valor aquisição /avaliação	Aumentos	Diminuições		Anos ant.	Extraord.	Exercício		Acum ulados	Valor patrim.liq.	
											Taxa	Valor			
Classificação patrimonial: 423															
101 01 07	9163	Impressora multifuncoes hp psc 1315- impress	01	12/2004	108,12	0,00	0,00	108,12	108,12	0,00	25,00	0,00	108,12	0,00	
101 01 07	9164	Impressora multifuncoes hp psc 1315- impress	01	12/2004	108,12	0,00	0,00	108,12	108,12	0,00	25,00	0,00	108,12	0,00	
101 01 07	9165	Impressora multifuncoes hp psc 1315- impress	01	12/2004	108,12	0,00	0,00	108,12	108,12	0,00	25,00	0,00	108,12	0,00	
101 01 07	9166	Impressora multifuncoes hp psc 1315- impress	01	12/2004	108,12	0,00	0,00	108,12	108,12	0,00	25,00	0,00	108,12	0,00	
101 01 07	9167	Impressora multifuncoes hp psc 1315- impress	01	12/2004	108,12	0,00	0,00	108,12	108,12	0,00	25,00	0,00	108,12	0,00	
101 01 07	9168	Impressora multifuncoes hp psc 1315- impress	01	12/2004	108,12	0,00	0,00	108,12	108,12	0,00	25,00	0,00	108,12	0,00	
101 01 07	9169	Impressora multifuncoes hp psc 1315- impress	01	12/2004	108,12	0,00	0,00	108,12	108,12	0,00	25,00	0,00	108,12	0,00	
101 01 07	9170	Impressora multifuncoes hp psc 1315- impress	01	12/2004	108,12	0,00	0,00	108,12	108,12	0,00	25,00	0,00	108,12	0,00	
101 01 07	9171	Impressora multifuncoes hp psc 1315- impress	01	12/2004	108,12	0,00	0,00	108,12	108,12	0,00	25,00	0,00	108,12	0,00	
101 01 07	9172	Impressora multifuncoes hp psc 1315- impress	01	12/2004	108,12	0,00	0,00	108,12	108,12	0,00	25,00	0,00	108,12	0,00	
101 01 07	9173	Impressora multifuncoes hp psc 1315- impress	01	12/2004	108,12	0,00	0,00	108,12	108,12	0,00	25,00	0,00	108,12	0,00	
101 01 07	9175	Impressora multifuncoes hp psc 1315- impress	01	12/2004	108,12	0,00	0,00	108,12	108,12	0,00	25,00	0,00	108,12	0,00	
101 01 07	9176	Impressora multifuncoes hp psc 1315- impress	01	12/2004	108,12	0,00	0,00	108,12	108,12	0,00	25,00	0,00	108,12	0,00	
101 01 07	9177	Impressora multifuncoes hp psc 1315- impress	01	12/2004	108,12	0,00	0,00	108,12	108,12	0,00	25,00	0,00	108,12	0,00	
101 01 07	9181	Impressora multifuncoes HP psc 1315- impres:	01	12/2004	108,12	0,00	0,00	108,12	108,12	0,00	25,00	0,00	108,12	0,00	
101 01 07	9182	Impressora multifuncoes hp psc 1315- impress	01	12/2004	108,12	0,00	0,00	108,12	108,12	0,00	25,00	0,00	108,12	0,00	
101 01 07	9183	Impressora multifuncoes hp psc 1315- impress	01	12/2004	108,12	0,00	0,00	108,12	108,12	0,00	25,00	0,00	108,12	0,00	
101 01 07	9184	Impressora multifuncoes hp psc 1315- impress	01	12/2004	108,12	0,00	0,00	108,12	108,12	0,00	25,00	0,00	108,12	0,00	
101 01 07	9185	Impressora multifuncoes hp psc 1315- impress	01	12/2004	108,12	0,00	0,00	108,12	108,12	0,00	25,00	0,00	108,12	0,00	
101 01 07	9186	Impressora multifuncoes hp psc 1315- impress	01	12/2004	108,12	0,00	0,00	108,12	108,12	0,00	25,00	0,00	108,12	0,00	
101 01 07	9188	Impressora multifuncoes hp psc 1315- impress	01	12/2004	108,12	0,00	0,00	108,12	108,12	0,00	25,00	0,00	108,12	0,00	
101 01 07	9190	Impressora multifuncoes hp psc 1315- impress	01	12/2004	108,12	0,00	0,00	108,12	108,12	0,00	25,00	0,00	108,12	0,00	
101 01 07	9191	Impressora multifuncoes hp psc 1315- impress	01	12/2004	108,12	0,00	0,00	108,12	108,12	0,00	25,00	0,00	108,12	0,00	
101 01 07	9192	Impressora multifuncoes hp psc 1315- impress	01	12/2004	108,12	0,00	0,00	108,12	108,12	0,00	25,00	0,00	108,12	0,00	
101 01 07	9193	Impressora multifuncoes hp psc 1315- impress	01	12/2004	108,12	0,00	0,00	108,12	108,12	0,00	25,00	0,00	108,12	0,00	
101 01 07	9197	Impressora multifuncoes hp psc 1315- impress	01	12/2004	108,12	0,00	0,00	108,12	108,12	0,00	25,00	0,00	108,12	0,00	
101 01 07	9198	Impressora multifuncoes hp psc 1315- impress	01	12/2004	108,12	0,00	0,00	108,12	108,12	0,00	25,00	0,00	108,12	0,00	
101 01 07	9201	Impressora multifuncoes hp psc 1315- impress	01	12/2004	108,12	0,00	0,00	108,12	108,12	0,00	25,00	0,00	108,12	0,00	
101 01 07	9202	Impressora multifuncoes hp psc 1315- impress	01	12/2004	108,12	0,00	0,00	108,12	108,12	0,00	25,00	0,00	108,12	0,00	



Município de Ourém

## Ficha de amortizações por conta

Ano: 2017

Bem			Aquisição		Alterações patrimoniais		Valor bruto	Amortizações					Situação atual do bem	
GH	Nº Invent.	Descrição do bem	Tipo	Data	Valor aquisição /avaliação	Aumentos	Diminuições	Anos ant.	Exercício		Acum ulados	Valor patrim.liq.		
									Extraord.	Taxa				
Classificação patrimonial: 423														
101 01 02	9276	Computador piv 3.0 ghz - prodep III	01	12/2004	502,57	0,00	0,00	502,57	502,57	0,00	25,00	0,00	502,57	0,00
101 01 13	9279	Monitor 17" digital samtrom - prodep III	01	12/2004	112,87	0,00	0,00	112,87	112,87	0,00	25,00	0,00	112,87	0,00
106 03 03	9281	Par de colunas 120 watts	01	12/2004	8,32	0,00	0,00	8,32	8,32	0,00	14,28	0,00	8,32	0,00
106 03 03	9282	Par de colunas Génius	01	12/2004	8,32	0,00	0,00	8,32	8,32	0,00	14,28	0,00	8,32	0,00
101 02 02	9283	Software windows xp home hedition	01	12/2004	90,30	0,00	0,00	90,30	90,30	0,00	33,33	0,00	90,30	0,00
101 02 02	9284	Software windows xp home hedition	01	12/2004	90,30	0,00	0,00	90,30	90,30	0,00	33,33	0,00	90,30	0,00
101 02 02	9285	Software windows xp home hedition	01	12/2004	90,30	0,00	0,00	90,30	90,30	0,00	33,33	0,00	90,30	0,00
101 01 02	9286	Computador piv 3.0 ghz - prodep III	01	12/2004	502,57	0,00	0,00	502,57	502,57	0,00	25,00	0,00	502,57	0,00
101 01 13	9290	Monitor 17" digital 78E samtrom - prodep III	01	12/2004	112,87	0,00	0,00	112,87	112,87	0,00	25,00	0,00	112,87	0,00
106 03 03	9292	Par de colunas 120 watts	01	12/2004	8,32	0,00	0,00	8,32	8,32	0,00	14,28	0,00	8,32	0,00
106 03 03	9293	Par de colunas 120 watts	01	12/2004	8,32	0,00	0,00	8,32	8,32	0,00	14,28	0,00	8,32	0,00
106 03 03	9294	Par de colunas 120 watts	01	12/2004	8,32	0,00	0,00	8,32	8,32	0,00	14,28	0,00	8,32	0,00
101 02 02	9295	Software windows xp home hedition	01	12/2004	90,30	0,00	0,00	90,30	90,30	0,00	33,33	0,00	90,30	0,00
101 02 02	9296	Software windows xp home hedition	01	12/2004	90,30	0,00	0,00	90,30	90,30	0,00	33,33	0,00	90,30	0,00
101 02 02	9297	Software windows xp home hedition	01	12/2004	90,30	0,00	0,00	90,30	90,30	0,00	33,33	0,00	90,30	0,00
101 01 02	9298	Computador piv 3.0 ghz - prodep III	01	12/2004	502,57	0,00	0,00	502,57	502,57	0,00	25,00	0,00	502,57	0,00
101 01 02	9299	Computador piv 3.0 ghz - prodep III	01	12/2004	502,57	0,00	0,00	502,57	502,57	0,00	25,00	0,00	502,57	0,00
101 01 02	9300	Computador piv 3.0 ghz - prodep III	01	12/2004	502,57	0,00	0,00	502,57	502,57	0,00	25,00	0,00	502,57	0,00
101 01 02	9301	Computador piv 3.0 ghz - prodep III	01	12/2004	502,57	0,00	0,00	502,57	502,57	0,00	25,00	0,00	502,57	0,00
101 01 02	9302	Computador piv 3.0 ghz - prodep III	01	12/2004	502,57	0,00	0,00	502,57	502,57	0,00	25,00	0,00	502,57	0,00
101 01 02	9303	Computador piv 3.0 ghz - prodep III	01	12/2004	502,57	0,00	0,00	502,57	502,57	0,00	25,00	0,00	502,57	0,00
101 01 02	9305	Computador piv 3.0 ghz - prodep III	01	12/2004	502,57	0,00	0,00	502,57	502,57	0,00	25,00	0,00	502,57	0,00
101 01 02	9306	Computador piv 3.0 ghz - prodep III	01	12/2004	502,57	0,00	0,00	502,57	502,57	0,00	25,00	0,00	502,57	0,00
101 01 02	9308	Computador piv 3.0 ghz - prodep III	01	12/2004	502,57	0,00	0,00	502,57	502,57	0,00	25,00	0,00	502,57	0,00
101 01 02	9310	Computador piv 3.0 ghz - prodep III	01	12/2004	502,57	0,00	0,00	502,57	502,57	0,00	25,00	0,00	502,57	0,00
101 01 02	9312	Computador piv 3.0 ghz - prodep III	01	12/2004	502,57	0,00	0,00	502,57	502,57	0,00	25,00	0,00	502,57	0,00
101 01 02	9313	Computador piv 3.0 ghz - prodep III	01	12/2004	502,57	0,00	0,00	502,57	502,57	0,00	25,00	0,00	502,57	0,00
101 01 02	9315	Computador piv 3.0 ghz - prodep III	01	12/2004	502,57	0,00	0,00	502,57	502,57	0,00	25,00	0,00	502,57	0,00
101 01 02	9316	Computador piv 3.0 ghz - prodep III	01	12/2004	502,57	0,00	0,00	502,57	502,57	0,00	25,00	0,00	502,57	0,00



Município de Ourém

## Ficha de amortizações por conta

Ano: 2017

Bem			Aquisição		Alterações patrimoniais		Valor bruto	Amortizações					Situação atual do bem	
GH	Nº Invent.	Descrição do bem	Tipo	Data	Valor aquisição /avaliação	Aumentos	Diminuições	Anos ant.	Exercício		Acum ulados	Valor patrim.liq.		
									Extraord.	Taxa Valor				
Classificação patrimonial: 423														
101 01 02	9317	Computador piv 3.0 ghz - prodep III	01	12/2004	502,57	0,00	0,00	502,57	502,57	0,00	25,00	0,00	502,57	0,00
101 01 02	9318	Computador piv 3.0 ghz - prodep III	01	12/2004	502,57	0,00	0,00	502,57	502,57	0,00	25,00	0,00	502,57	0,00
101 01 02	9319	Computador piv 3.0 ghz - prodep III	01	12/2004	502,57	0,00	0,00	502,57	502,57	0,00	25,00	0,00	502,57	0,00
101 01 02	9320	Computador piv 3.0 ghz - prodep III	01	12/2004	502,57	0,00	0,00	502,57	502,57	0,00	25,00	0,00	502,57	0,00
101 01 02	9322	Computador piv 3.0 ghz - prodep III	01	12/2004	502,57	0,00	0,00	502,57	502,57	0,00	25,00	0,00	502,57	0,00
101 01 02	9326	Computador piv 3.0 ghz - prodep III	01	12/2004	502,57	0,00	0,00	502,57	502,57	0,00	25,00	0,00	502,57	0,00
101 01 02	9327	Computador piv 3.0 ghz - prodep III	01	12/2004	502,57	0,00	0,00	502,57	502,57	0,00	25,00	0,00	502,57	0,00
101 01 02	9329	Computador piv 3.0 ghz - prodep III	01	12/2004	502,57	0,00	0,00	502,57	502,57	0,00	25,00	0,00	502,57	0,00
101 01 02	9330	Computador piv 3.0 ghz - prodep III	01	12/2004	502,57	0,00	0,00	502,57	502,57	0,00	25,00	0,00	502,57	0,00
101 01 02	9331	Computador piv 3.0 ghz - prodep III	01	12/2004	502,57	0,00	0,00	502,57	502,57	0,00	25,00	0,00	502,57	0,00
101 01 02	9332	Computador piv 3.0 ghz - prodep III	01	12/2004	502,57	0,00	0,00	502,57	502,57	0,00	25,00	0,00	502,57	0,00
101 01 02	9333	Computador piv 3.0 ghz - prodep III	01	12/2004	502,57	0,00	0,00	502,57	502,57	0,00	25,00	0,00	502,57	0,00
101 01 02	9334	Computador piv 3.0 ghz - prodep III	01	12/2004	502,57	0,00	0,00	502,57	502,57	0,00	25,00	0,00	502,57	0,00
101 01 02	9335	Computador piv 3.0 ghz - prodep III	01	12/2004	502,57	0,00	0,00	502,57	502,57	0,00	25,00	0,00	502,57	0,00
101 01 02	9336	Computador piv 3.0 ghz - prodep III	01	12/2004	502,57	0,00	0,00	502,57	502,57	0,00	25,00	0,00	502,57	0,00
101 01 02	9337	Computador piv 3.0 ghz - prodep III	01	12/2004	502,57	0,00	0,00	502,57	502,57	0,00	25,00	0,00	502,57	0,00
101 01 02	9338	Computador piv 3.0 ghz - prodep III	01	12/2004	502,57	0,00	0,00	502,57	502,57	0,00	25,00	0,00	502,57	0,00
101 01 02	9339	Computador piv 3.0 ghz - prodep III	01	12/2004	502,57	0,00	0,00	502,57	502,57	0,00	25,00	0,00	502,57	0,00
101 01 02	9340	Computador piv 3.0 ghz - prodep III	01	12/2004	502,57	0,00	0,00	502,57	502,57	0,00	25,00	0,00	502,57	0,00
101 01 02	9341	Computador piv 3.0 ghz - prodep III	01	12/2004	502,57	0,00	0,00	502,57	502,57	0,00	25,00	0,00	502,57	0,00
101 01 02	9342	Computador piv 3.0 ghz - prodep III	01	12/2004	502,57	0,00	0,00	502,57	502,57	0,00	25,00	0,00	502,57	0,00
101 01 02	9343	Computador piv 3.0 ghz - prodep III	01	12/2004	502,57	0,00	0,00	502,57	502,57	0,00	25,00	0,00	502,57	0,00
101 01 02	9344	Computador piv 3.0 ghz - prodep III	01	12/2004	502,57	0,00	0,00	502,57	502,57	0,00	25,00	0,00	502,57	0,00
101 01 02	9346	Computador piv 3.0 ghz - prodep III	01	12/2004	502,57	0,00	0,00	502,57	502,57	0,00	25,00	0,00	502,57	0,00
101 01 02	9347	Computador piv 3.0 ghz	01	12/2004	502,57	0,00	0,00	502,57	502,57	0,00	25,00	0,00	502,57	0,00
101 01 02	9348	Computador piv 3.0 ghz - prodep III	01	12/2004	502,57	0,00	0,00	502,57	502,57	0,00	25,00	0,00	502,57	0,00
101 01 02	9349	Computador piv 3.0 ghz - prodep III	01	12/2004	502,57	0,00	0,00	502,57	502,57	0,00	25,00	0,00	502,57	0,00
101 01 02	9350	Computador piv 3.0 ghz - prodep III	01	12/2004	502,57	0,00	0,00	502,57	502,57	0,00	25,00	0,00	502,57	0,00
101 01 02	9351	Computador piv 3.0 ghz - prodep III	01	12/2004	502,57	0,00	0,00	502,57	502,57	0,00	25,00	0,00	502,57	0,00



Município de Ourém

## Ficha de amortizações por conta

Ano: 2017

Bem			Aquisição		Alterações patrimoniais		Valor bruto	Amortizações					Situação atual do bem	
GH	Nº Invent.	Descrição do bem	Tipo	Data	Valor aquisição /avaliação	Aumentos	Diminuições	Anos ant.	Exercício		Acum ulados	Valor patrim.liq.		
									Extraord.	Taxa			Valor	
Classificação patrimonial: 423														
101 01 02	9352	Computador piv 3.0 ghz - prodep III	01	12/2004	502,57	0,00	0,00	502,57	502,57	0,00	25,00	0,00	502,57	0,00
101 01 02	9353	Computador piv 3.0 ghz - prodep III	01	12/2004	502,57	0,00	0,00	502,57	502,57	0,00	25,00	0,00	502,57	0,00
101 01 02	9355	Computador piv 3.0 ghz - prodep III	01	12/2004	502,57	0,00	0,00	502,57	502,57	0,00	25,00	0,00	502,57	0,00
101 01 02	9356	Computador piv 3.0 ghz - prodep III	01	12/2004	502,57	0,00	0,00	502,57	502,57	0,00	25,00	0,00	502,57	0,00
101 01 02	9357	Computador piv 3.0 ghz - prodep III	01	12/2004	502,57	0,00	0,00	502,57	502,57	0,00	25,00	0,00	502,57	0,00
101 01 02	9358	Computador piv 3.0 ghz - prodep III	01	12/2004	502,57	0,00	0,00	502,57	502,57	0,00	25,00	0,00	502,57	0,00
101 01 02	9359	Computador piv 3.0 ghz - prodep III	01	12/2004	502,57	0,00	0,00	502,57	502,57	0,00	25,00	0,00	502,57	0,00
101 01 13	9360	Monitor 17" digital samtrom - prodep III	01	12/2004	112,87	0,00	0,00	112,87	112,87	0,00	25,00	0,00	112,87	0,00
101 01 13	9361	Monitor 17" digital samtrom - prodep III	01	12/2004	112,87	0,00	0,00	112,87	112,87	0,00	25,00	0,00	112,87	0,00
101 01 13	9362	Monitor 17" digital samtrom - prodep III	01	12/2004	112,87	0,00	0,00	112,87	112,87	0,00	25,00	0,00	112,87	0,00
101 01 13	9363	Monitor 17" digital samtrom - prodep III	01	12/2004	112,87	0,00	0,00	112,87	112,87	0,00	25,00	0,00	112,87	0,00
101 01 13	9367	Monitor 17" digital samtrom 75E - prodep III	01	12/2004	112,87	0,00	0,00	112,87	112,87	0,00	25,00	0,00	112,87	0,00
101 01 13	9368	Monitor 17" digital samtrom - prodep III	01	12/2004	112,87	0,00	0,00	112,87	112,87	0,00	25,00	0,00	112,87	0,00
101 01 13	9369	Monitor 17" digital samtrom 78 E - prodep III	01	12/2004	112,87	0,00	0,00	112,87	112,87	0,00	25,00	0,00	112,87	0,00
101 01 13	9371	Monitor 17" digital samtrom - prodep III	01	12/2004	112,87	0,00	0,00	112,87	112,87	0,00	25,00	0,00	112,87	0,00
101 01 13	9372	Monitor 17" digital samtrom - prodep III	01	12/2004	112,87	0,00	0,00	112,87	112,87	0,00	25,00	0,00	112,87	0,00
101 01 13	9374	Monitor 17" Samtron, 78 E - prodep III	01	12/2004	112,87	0,00	0,00	112,87	112,87	0,00	25,00	0,00	112,87	0,00
101 01 13	9375	Monitor 17" Samtron, 78E - prodep III	01	12/2004	112,87	0,00	0,00	112,87	112,87	0,00	25,00	0,00	112,87	0,00
101 01 13	9376	Monitor 17" Samtron, 78 E - prodep III	01	12/2004	112,87	0,00	0,00	112,87	112,87	0,00	25,00	0,00	112,87	0,00
101 01 13	9377	Monitor 17" digital samtrom - prodep III	01	12/2004	112,87	0,00	0,00	112,87	112,87	0,00	25,00	0,00	112,87	0,00
101 01 13	9378	Monitor 17" digital samtrom - prodep III	01	12/2004	112,87	0,00	0,00	112,87	112,87	0,00	25,00	0,00	112,87	0,00
101 01 13	9379	Monitor 17" digital samtrom - prodep III	01	12/2004	112,87	0,00	0,00	112,87	112,87	0,00	25,00	0,00	112,87	0,00
101 01 13	9384	Monitor 17" digital samtrom - prodep III	01	12/2004	112,87	0,00	0,00	112,87	112,87	0,00	25,00	0,00	112,87	0,00
101 01 13	9386	Monitor 17" digital samtrom 78E - prodep III	01	12/2004	112,87	0,00	0,00	112,87	112,87	0,00	25,00	0,00	112,87	0,00
101 01 13	9390	Monitor 17" digital samtrom - prodep III	01	12/2004	112,87	0,00	0,00	112,87	112,87	0,00	25,00	0,00	112,87	0,00
101 01 13	9391	Monitor 17" digital samtrom - prodep III	01	12/2004	112,87	0,00	0,00	112,87	112,87	0,00	25,00	0,00	112,87	0,00
101 01 13	9392	Monitor 17" digital samtrom - prodep III	01	12/2004	112,87	0,00	0,00	112,87	112,87	0,00	25,00	0,00	112,87	0,00
101 01 13	9393	Monitor 17" digital samtrom - prodep III	01	12/2004	112,87	0,00	0,00	112,87	112,87	0,00	25,00	0,00	112,87	0,00
101 01 13	9394	Monitor 17" digital samtrom - prodep III	01	12/2004	112,87	0,00	0,00	112,87	112,87	0,00	25,00	0,00	112,87	0,00



## Município de Ourém

# Ficha de amortizações por conta

Ano: 2017

Bem			Aquisição		Alterações patrimoniais		Valor bruto	Amortizações					Situação atual do bem	
GH	Nº Invent.	Descrição do bem	Tipo	Data	Valor aquisição /avaliação	Aumentos	Diminuições	Anos ant.	Exercício			Acum ulados	Valor patrim.liq.	
									Extraord.	Taxa	Valor			
Classificação patrimonial: 423														
101 01 13	9395	Monitor 17" digital samtrom - prodep III	01	12/2004	112,87	0,00	0,00	112,87	112,87	0,00	25,00	0,00	112,87	0,00
101 01 13	9396	Monitor 17" digital samtrom - prodep III	01	12/2004	112,87	0,00	0,00	112,87	112,87	0,00	25,00	0,00	112,87	0,00
101 01 13	9397	Monitor 17" samtrom 78E	01	12/2004	112,87	0,00	0,00	112,87	112,87	0,00	25,00	0,00	112,87	0,00
101 01 13	9398	Monitor 17" digital samtrom - prodep III	01	12/2004	112,87	0,00	0,00	112,87	112,87	0,00	25,00	0,00	112,87	0,00
101 01 13	9399	Monitor 17" digital samtrom - prodep III	01	12/2004	112,87	0,00	0,00	112,87	112,87	0,00	25,00	0,00	112,87	0,00
101 01 13	9400	Monitor 17" digital samtrom - prodep III	01	12/2004	112,87	0,00	0,00	112,87	112,87	0,00	25,00	0,00	112,87	0,00
101 01 13	9401	Monitor 17" digital samtrom - prodep III	01	12/2004	112,87	0,00	0,00	112,87	112,87	0,00	25,00	0,00	112,87	0,00
101 01 13	9402	Monitor 17" digital samtrom - prodep III	01	12/2004	112,87	0,00	0,00	112,87	112,87	0,00	25,00	0,00	112,87	0,00
101 01 13	9403	Monitor 17" digital samtrom - prodep III	01	12/2004	112,87	0,00	0,00	112,87	112,87	0,00	25,00	0,00	112,87	0,00
101 01 13	9404	Monitor 17" digital samtrom - prodep III	01	12/2004	112,87	0,00	0,00	112,87	112,87	0,00	25,00	0,00	112,87	0,00
101 01 13	9405	Monitor 17" digital samtrom - prodep III	01	12/2004	112,87	0,00	0,00	112,87	112,87	0,00	25,00	0,00	112,87	0,00
101 01 13	9411	Monitor 17" digital samtrom - prodep III	01	12/2004	112,87	0,00	0,00	112,87	112,87	0,00	25,00	0,00	112,87	0,00
101 01 13	9412	Monitor 17" digital samtrom - prodep III	01	12/2004	112,87	0,00	0,00	112,87	112,87	0,00	25,00	0,00	112,87	0,00
101 01 13	9413	Monitor 78E 17" samtrom - prodep III	01	12/2004	112,87	0,00	0,00	112,87	112,87	0,00	25,00	0,00	112,87	0,00
101 01 13	9414	Monitor 78E 17" samtrom - prodep III	01	12/2004	112,87	0,00	0,00	112,87	112,87	0,00	25,00	0,00	112,87	0,00
101 01 13	9415	Monitor 17" digital samtrom - prodep III	01	12/2004	112,87	0,00	0,00	112,87	112,87	0,00	25,00	0,00	112,87	0,00
101 01 13	9416	Monitor 17" digital samtrom - prodep III	01	12/2004	112,87	0,00	0,00	112,87	112,87	0,00	25,00	0,00	112,87	0,00
101 01 13	9417	Monitor 17" digital samtrom - prodep III	01	12/2004	112,87	0,00	0,00	112,87	112,87	0,00	25,00	0,00	112,87	0,00
106 03 03	9422	Par de colunas 120 watts	01	12/2004	8,32	0,00	0,00	8,32	8,32	0,00	14,28	0,00	8,32	0,00
106 03 03	9423	Par de colunas 120 watts	01	12/2004	8,32	0,00	0,00	8,32	8,32	0,00	14,28	0,00	8,32	0,00
106 03 03	9424	Par de colunas 120 watts	01	12/2004	8,32	0,00	0,00	8,32	8,32	0,00	14,28	0,00	8,32	0,00
106 03 03	9425	Par de colunas 120 watts	01	12/2004	8,32	0,00	0,00	8,32	8,32	0,00	14,28	0,00	8,32	0,00
106 03 03	9426	Par de colunas Génius	01	12/2004	8,32	0,00	0,00	8,32	8,32	0,00	14,28	0,00	8,32	0,00
106 03 03	9427	Par de colunas LOT	01	12/2004	8,32	0,00	0,00	8,32	8,32	0,00	14,28	0,00	8,32	0,00
106 03 03	9428	Par de colunas Génius	01	12/2004	8,32	0,00	0,00	8,32	8,32	0,00	14,28	0,00	8,32	0,00
106 03 03	9429	Par de colunas LABTEC	01	12/2004	8,32	0,00	0,00	8,32	8,32	0,00	14,28	0,00	8,32	0,00
106 03 03	9430	Par de colunas 120 watts	01	12/2004	8,32	0,00	0,00	8,32	8,32	0,00	14,28	0,00	8,32	0,00
106 03 03	9431	Par de colunas Labtec	01	12/2004	8,32	0,00	0,00	8,32	8,32	0,00	14,28	0,00	8,32	0,00
106 03 03	9432	Par de colunas 120 watts	01	12/2004	8,32	0,00	0,00	8,32	8,32	0,00	14,28	0,00	8,32	0,00



Município de Ourém

## Ficha de amortizações por conta

Ano: 2017

Bem				Aquisição		Alterações patrimoniais		Valor bruto	Amortizações				Situação atual do bem	
GH	Nº Invent.	Descrição do bem	Tipo	Data	Valor aquisição /avaliação	Aumentos	Diminuições	Anos ant.	Exercício		Acum ulados	Valor patrim.liq.		
									Extraord.	Taxa Valor				
Classificação patrimonial: 423														
106 03 03	9433	Par de colunas 120 watts	01	12/2004	8,32	0,00	0,00	8,32	8,32	0,00	14,28	0,00	8,32	0,00
106 03 03	9434	Par de colunas 120 watts	01	12/2004	8,32	0,00	0,00	8,32	8,32	0,00	14,28	0,00	8,32	0,00
106 03 03	9436	Par de colunas 120 watts	01	12/2004	8,32	0,00	0,00	8,32	8,32	0,00	14,28	0,00	8,32	0,00
106 03 03	9437	Par de colunas 120 watts	01	12/2004	8,32	0,00	0,00	8,32	8,32	0,00	14,28	0,00	8,32	0,00
106 03 03	9438	Par de colunas 120 watts	01	12/2004	8,32	0,00	0,00	8,32	8,32	0,00	14,28	0,00	8,32	0,00
106 03 03	9439	Par de colunas 120 watts	01	12/2004	8,32	0,00	0,00	8,32	8,32	0,00	14,28	0,00	8,32	0,00
106 03 03	9440	Par de colunas 120 watts	01	12/2004	8,32	0,00	0,00	8,32	8,32	0,00	14,28	0,00	8,32	0,00
106 03 03	9441	Par de colunas 120 watts	01	12/2004	8,32	0,00	0,00	8,32	8,32	0,00	14,28	0,00	8,32	0,00
106 03 03	9442	Par de colunas 120 watts	01	12/2004	8,32	0,00	0,00	8,32	8,32	0,00	14,28	0,00	8,32	0,00
106 03 03	9443	Par de colunas 120 watts	01	12/2004	8,32	0,00	0,00	8,32	8,32	0,00	14,28	0,00	8,32	0,00
106 03 03	9444	Par de colunas 120 watts	01	12/2004	8,32	0,00	0,00	8,32	8,32	0,00	14,28	0,00	8,32	0,00
106 03 03	9445	Par de colunas 120 watts	01	12/2004	8,32	0,00	0,00	8,32	8,32	0,00	14,28	0,00	8,32	0,00
106 03 03	9446	Par de colunas 120 watts	01	12/2004	8,32	0,00	0,00	8,32	8,32	0,00	14,28	0,00	8,32	0,00
106 03 03	9448	Par de colunas 120 watts	01	12/2004	8,32	0,00	0,00	8,32	8,32	0,00	14,28	0,00	8,32	0,00
106 03 03	9449	Par de colunas 120 watts	01	12/2004	8,32	0,00	0,00	8,32	8,32	0,00	14,28	0,00	8,32	0,00
106 03 03	9450	Par de colunas - Génius pretas	01	12/2004	8,32	0,00	0,00	8,32	8,32	0,00	14,28	0,00	8,32	0,00
106 03 03	9451	Par de colunas 120 watts	01	12/2004	8,32	0,00	0,00	8,32	8,32	0,00	14,28	0,00	8,32	0,00
106 03 03	9453	Par de colunas 120 watts	01	12/2004	8,32	0,00	0,00	8,32	8,32	0,00	14,28	0,00	8,32	0,00
106 03 03	9454	Par de colunas 120 watts	01	12/2004	8,32	0,00	0,00	8,32	8,32	0,00	14,28	0,00	8,32	0,00
106 03 03	9455	Par de colunas 120 watts	01	12/2004	8,32	0,00	0,00	8,32	8,32	0,00	14,28	0,00	8,32	0,00
106 03 03	9456	Par de colunas 120 watts	01	12/2004	8,32	0,00	0,00	8,32	8,32	0,00	14,28	0,00	8,32	0,00
106 03 03	9457	Par de colunas 120 watts	01	12/2004	8,32	0,00	0,00	8,32	8,32	0,00	14,28	0,00	8,32	0,00
106 03 03	9458	Par de colunas 120 watts	01	12/2004	8,32	0,00	0,00	8,32	8,32	0,00	14,28	0,00	8,32	0,00
106 03 03	9459	Par de colunas 120 watts	01	12/2004	8,32	0,00	0,00	8,32	8,32	0,00	14,28	0,00	8,32	0,00
106 03 03	9460	Par de colunas 120 watts	01	12/2004	8,32	0,00	0,00	8,32	8,32	0,00	14,28	0,00	8,32	0,00
106 03 03	9461	Par de colunas 120 watts	01	12/2004	8,32	0,00	0,00	8,32	8,32	0,00	14,28	0,00	8,32	0,00
106 03 03	9462	Par de colunas 120 watts	01	12/2004	8,32	0,00	0,00	8,32	8,32	0,00	14,28	0,00	8,32	0,00
106 03 03	9463	Par de colunas 120 watts	01	12/2004	8,32	0,00	0,00	8,32	8,32	0,00	14,28	0,00	8,32	0,00
106 03 03	9464	Par de colunas 120 watts	01	12/2004	8,32	0,00	0,00	8,32	8,32	0,00	14,28	0,00	8,32	0,00



Município de Ourém

## Ficha de amortizações por conta

Ano: 2017

Bem			Aquisição		Alterações patrimoniais		Valor bruto	Amortizações					Situação atual do bem	
GH	Nº Invent.	Descrição do bem	Tipo	Data	Valor aquisição /avaliação	Aumentos	Diminuições	Anos ant.	Exercício		Acum ulados	Valor patrim.liq.		
									Extraord.	Taxa Valor				
Classificação patrimonial: 423														
106 03 03	9465	Par de colunas 120 watts	01	12/2004	8,32	0,00	0,00	8,32	8,32	0,00	14,28	0,00	8,32	0,00
106 03 03	9466	Par de colunas 120 watts	01	12/2004	8,32	0,00	0,00	8,32	8,32	0,00	14,28	0,00	8,32	0,00
106 03 03	9467	Par de colunas 120 watts	01	12/2004	8,32	0,00	0,00	8,32	8,32	0,00	14,28	0,00	8,32	0,00
106 03 03	9468	Par de colunas 120 watts	01	12/2004	8,32	0,00	0,00	8,32	8,32	0,00	14,28	0,00	8,32	0,00
106 03 03	9469	Par de colunas 120 watts	01	12/2004	8,32	0,00	0,00	8,32	8,32	0,00	14,28	0,00	8,32	0,00
106 03 03	9470	Par de colunas 120 watts	01	12/2004	8,32	0,00	0,00	8,32	8,32	0,00	14,28	0,00	8,32	0,00
106 03 03	9473	Par de colunas 120 watts	01	12/2004	8,32	0,00	0,00	8,32	8,32	0,00	14,28	0,00	8,32	0,00
106 03 03	9474	Par de colunas 120 watts	01	12/2004	8,32	0,00	0,00	8,32	8,32	0,00	14,28	0,00	8,32	0,00
106 03 03	9475	Par de colunas 120 watts	01	12/2004	8,32	0,00	0,00	8,32	8,32	0,00	14,28	0,00	8,32	0,00
106 03 03	9476	Par de colunas 120 watts	01	12/2004	8,32	0,00	0,00	8,32	8,32	0,00	14,28	0,00	8,32	0,00
106 03 03	9477	Par de colunas - Génius pretas	01	12/2004	8,32	0,00	0,00	8,32	8,32	0,00	14,28	0,00	8,32	0,00
106 03 03	9479	Par de colunas 120 watts	01	12/2004	8,32	0,00	0,00	8,32	8,32	0,00	14,28	0,00	8,32	0,00
106 03 03	9480	Par de colunas 120 watts	01	12/2004	8,32	0,00	0,00	8,32	8,32	0,00	14,28	0,00	8,32	0,00
106 03 03	9481	Par de colunas 120 watts	01	12/2004	8,32	0,00	0,00	8,32	8,32	0,00	14,28	0,00	8,32	0,00
106 03 03	9482	Par de colunas 120 watts	01	12/2004	8,32	0,00	0,00	8,32	8,32	0,00	14,28	0,00	8,32	0,00
106 03 03	9483	Par de colunas 120 watts	01	12/2004	8,32	0,00	0,00	8,32	8,32	0,00	14,28	0,00	8,32	0,00
101 02 02	9484	Software windows xp home hediton	01	12/2004	90,30	0,00	0,00	90,30	90,30	0,00	33,33	0,00	90,30	0,00
101 02 02	9485	Software windows xp home hediton	01	12/2004	90,30	0,00	0,00	90,30	90,30	0,00	33,33	0,00	90,30	0,00
101 02 02	9486	Software windows xp home hediton	01	12/2004	90,30	0,00	0,00	90,30	90,30	0,00	33,33	0,00	90,30	0,00
101 02 02	9487	Software windows xp home hediton	01	12/2004	90,30	0,00	0,00	90,30	90,30	0,00	33,33	0,00	90,30	0,00
101 02 02	9488	Software windows xp home hediton	01	12/2004	90,30	0,00	0,00	90,30	90,30	0,00	33,33	0,00	90,30	0,00
101 02 02	9489	Software windows xp home hediton	01	12/2004	90,30	0,00	0,00	90,30	90,30	0,00	33,33	0,00	90,30	0,00
101 02 02	9490	Software windows xp home hediton	01	12/2004	90,30	0,00	0,00	90,30	90,30	0,00	33,33	0,00	90,30	0,00
101 02 02	9491	Software windows xp home hediton	01	12/2004	90,30	0,00	0,00	90,30	90,30	0,00	33,33	0,00	90,30	0,00
101 02 02	9492	Software windows xp home hediton	01	12/2004	90,30	0,00	0,00	90,30	90,30	0,00	33,33	0,00	90,30	0,00
101 02 02	9493	Software windows xp home hediton	01	12/2004	90,30	0,00	0,00	90,30	90,30	0,00	33,33	0,00	90,30	0,00
101 02 02	9494	Software windows xp home hediton	01	12/2004	90,30	0,00	0,00	90,30	90,30	0,00	33,33	0,00	90,30	0,00
101 02 02	9495	Software windows xp home hediton	01	12/2004	90,30	0,00	0,00	90,30	90,30	0,00	33,33	0,00	90,30	0,00
101 02 02	9496	Software windows xp home hediton	01	12/2004	90,30	0,00	0,00	90,30	90,30	0,00	33,33	0,00	90,30	0,00





Município de Ourém

## Ficha de amortizações por conta

Ano: 2017

Bem			Aquisição		Alterações patrimoniais		Valor bruto	Amortizações					Situação atual do bem	
GH	Nº Invent.	Descrição do bem	Tipo	Data	Valor aquisição /avaliação	Aumentos	Diminuições	Anos ant.	Exercício		Acum ulados	Valor patrim.liq.		
									Extraord.	Taxa Valor				
Classificação patrimonial: 423														
101 02 02	9497	Software windows xp home hediton	01	12/2004	90,30	0,00	0,00	90,30	90,30	0,00	33,33	0,00	90,30	0,00
101 02 02	9498	Software windows xp home hediton	01	12/2004	90,30	0,00	0,00	90,30	90,30	0,00	33,33	0,00	90,30	0,00
101 02 02	9499	Software windows xp home hediton	01	12/2004	90,30	0,00	0,00	90,30	90,30	0,00	33,33	0,00	90,30	0,00
101 02 02	9500	Software windows xp home hediton	01	12/2004	90,30	0,00	0,00	90,30	90,30	0,00	33,33	0,00	90,30	0,00
101 02 02	9501	Software windows xp home hediton	01	12/2004	90,30	0,00	0,00	90,30	90,30	0,00	33,33	0,00	90,30	0,00
101 02 02	9503	Software windows xp home hediton	01	12/2004	90,30	0,00	0,00	90,30	90,30	0,00	33,33	0,00	90,30	0,00
101 02 02	9504	Software windows xp home hediton	01	12/2004	90,30	0,00	0,00	90,30	90,30	0,00	33,33	0,00	90,30	0,00
101 02 02	9505	Software windows xp home hediton	01	12/2004	90,30	0,00	0,00	90,30	90,30	0,00	33,33	0,00	90,30	0,00
101 02 02	9506	Software windows xp home hediton	01	12/2004	90,30	0,00	0,00	90,30	90,30	0,00	33,33	0,00	90,30	0,00
101 02 02	9507	Software windows xp home hediton	01	12/2004	90,30	0,00	0,00	90,30	90,30	0,00	33,33	0,00	90,30	0,00
101 02 02	9508	Software windows xp home hediton	01	12/2004	90,30	0,00	0,00	90,30	90,30	0,00	33,33	0,00	90,30	0,00
101 02 02	9509	Software windows xp home hediton	01	12/2004	90,30	0,00	0,00	90,30	90,30	0,00	33,33	0,00	90,30	0,00
101 02 02	9510	Software windows xp home hediton	01	12/2004	90,30	0,00	0,00	90,30	90,30	0,00	33,33	0,00	90,30	0,00
101 02 02	9511	Software windows xp home hediton	01	12/2004	90,30	0,00	0,00	90,30	90,30	0,00	33,33	0,00	90,30	0,00
101 02 02	9512	Software windows xp home hediton	01	12/2004	90,30	0,00	0,00	90,30	90,30	0,00	33,33	0,00	90,30	0,00
101 02 02	9513	Software windows xp home hediton	01	12/2004	90,30	0,00	0,00	90,30	90,30	0,00	33,33	0,00	90,30	0,00
101 02 02	9514	Software windows xp home hediton	01	12/2004	90,30	0,00	0,00	90,30	90,30	0,00	33,33	0,00	90,30	0,00
101 02 02	9515	Software windows xp home hediton	01	12/2004	90,30	0,00	0,00	90,30	90,30	0,00	33,33	0,00	90,30	0,00
101 02 02	9516	Software windows xp home hediton	01	12/2004	90,30	0,00	0,00	90,30	90,30	0,00	33,33	0,00	90,30	0,00
101 02 02	9517	Software windows xp home hediton	01	12/2004	90,30	0,00	0,00	90,30	90,30	0,00	33,33	0,00	90,30	0,00
101 02 02	9518	Software windows xp home hediton	01	12/2004	90,30	0,00	0,00	90,30	90,30	0,00	33,33	0,00	90,30	0,00
101 02 02	9519	Software windows xp home hediton	01	12/2004	90,30	0,00	0,00	90,30	90,30	0,00	33,33	0,00	90,30	0,00
101 02 02	9520	Software windows xp home hediton	01	12/2004	90,30	0,00	0,00	90,30	90,30	0,00	33,33	0,00	90,30	0,00
101 02 02	9521	Software windows xp home hediton	01	12/2004	90,30	0,00	0,00	90,30	90,30	0,00	33,33	0,00	90,30	0,00
101 02 02	9522	Software windows xp home hediton	01	12/2004	90,30	0,00	0,00	90,30	90,30	0,00	33,33	0,00	90,30	0,00
101 02 02	9523	Software windows xp home hediton	01	12/2004	90,30	0,00	0,00	90,30	90,30	0,00	33,33	0,00	90,30	0,00
101 02 02	9524	Software windows xp home hediton	01	12/2004	90,30	0,00	0,00	90,30	90,30	0,00	33,33	0,00	90,30	0,00
101 02 02	9525	Software windows xp home hediton	01	12/2004	90,30	0,00	0,00	90,30	90,30	0,00	33,33	0,00	90,30	0,00
101 02 02	9526	Software windows xp home hediton	01	12/2004	90,30	0,00	0,00	90,30	90,30	0,00	33,33	0,00	90,30	0,00



## Município de Ourém

# Ficha de amortizações por conta

Ano: 2017

Bem			Aquisição		Alterações patrimoniais		Valor bruto	Amortizações					Situação atual do bem	
GH	Nº Invent.	Descrição do bem	Tipo	Data	Valor aquisição /avaliação	Aumentos	Diminuições	Anos ant.	Exercício			Acum ulados	Valor patrim.liq.	
									Extraord.	Taxa	Valor			
Classificação patrimonial: 423														
101 02 02	9527	Software windows xp home hediton	01	12/2004	90,30	0,00	0,00	90,30	90,30	0,00	33,33	0,00	90,30	0,00
101 02 02	9528	Software windows xp home hediton	01	12/2004	90,30	0,00	0,00	90,30	90,30	0,00	33,33	0,00	90,30	0,00
101 02 02	9529	Software windows xp home hediton	01	12/2004	90,30	0,00	0,00	90,30	90,30	0,00	33,33	0,00	90,30	0,00
101 02 02	9530	Software windows xp home hediton	01	12/2004	90,30	0,00	0,00	90,30	90,30	0,00	33,33	0,00	90,30	0,00
101 02 02	9531	Software windows xp home hediton	01	12/2004	90,30	0,00	0,00	90,30	90,30	0,00	33,33	0,00	90,30	0,00
101 02 02	9532	Software windows xp home hediton	01	12/2004	90,30	0,00	0,00	90,30	90,30	0,00	33,33	0,00	90,30	0,00
101 02 02	9533	Software windows xp home hediton	01	12/2004	90,30	0,00	0,00	90,30	90,30	0,00	33,33	0,00	90,30	0,00
101 02 02	9534	Software windows xp home hediton	01	12/2004	90,30	0,00	0,00	90,30	90,30	0,00	33,33	0,00	90,30	0,00
101 02 02	9535	Software windows xp home hediton	01	12/2004	90,30	0,00	0,00	90,30	90,30	0,00	33,33	0,00	90,30	0,00
101 02 02	9536	Software windows xp home hediton	01	12/2004	90,30	0,00	0,00	90,30	90,30	0,00	33,33	0,00	90,30	0,00
101 02 02	9537	Software windows xp home hediton	01	12/2004	90,30	0,00	0,00	90,30	90,30	0,00	33,33	0,00	90,30	0,00
101 02 02	9538	Software windows xp home hediton	01	12/2004	90,30	0,00	0,00	90,30	90,30	0,00	33,33	0,00	90,30	0,00
101 02 02	9539	Software windows xp home hediton	01	12/2004	90,30	0,00	0,00	90,30	90,30	0,00	33,33	0,00	90,30	0,00
101 02 02	9540	Software windows xp home hediton	01	12/2004	90,30	0,00	0,00	90,30	90,30	0,00	33,33	0,00	90,30	0,00
101 02 02	9541	Software windows xp home hediton	01	12/2004	90,30	0,00	0,00	90,30	90,30	0,00	33,33	0,00	90,30	0,00
101 02 02	9542	Software windows xp home hediton	01	12/2004	90,30	0,00	0,00	90,30	90,30	0,00	33,33	0,00	90,30	0,00
101 02 02	9543	Software windows xp home hediton	01	12/2004	90,30	0,00	0,00	90,30	90,30	0,00	33,33	0,00	90,30	0,00
101 02 02	9544	Software windows xp home hediton	01	12/2004	90,30	0,00	0,00	90,30	90,30	0,00	33,33	0,00	90,30	0,00
101 02 02	9545	Software windows xp home hediton	01	12/2004	90,30	0,00	0,00	90,30	90,30	0,00	33,33	0,00	90,30	0,00
101 01 02	9546	Computador piv 3.0 ghz - prodep III	01	12/2004	502,57	22,70	0,00	525,27	525,27	0,00	100,00	0,00	525,27	0,00
101 01 02	9548	Computador piv 3.0 ghz - prodep III	01	12/2004	502,57	0,00	0,00	502,57	502,57	0,00	25,00	0,00	502,57	0,00
101 01 02	9549	Computador piv 3.0 ghz - prodep III	01	12/2004	502,57	0,00	0,00	502,57	502,57	0,00	25,00	0,00	502,57	0,00
101 01 13	9550	Monitor 17" digital samtrom - prodep III	01	12/2004	112,87	0,00	0,00	112,87	112,87	0,00	25,00	0,00	112,87	0,00
101 01 13	9553	Monitor 17" digital samtrom - prodep III	01	12/2004	112,87	0,00	0,00	112,87	112,87	0,00	25,00	0,00	112,87	0,00
106 03 03	9554	Par de colunas 120 watts	01	12/2004	8,32	0,00	0,00	8,32	8,32	0,00	14,28	0,00	8,32	0,00
106 03 03	9555	Par de colunas 120 watts	01	12/2004	8,32	0,00	0,00	8,32	8,32	0,00	14,28	0,00	8,32	0,00
106 03 03	9556	Par de colunas 120 watts	01	12/2004	8,32	0,00	0,00	8,32	8,32	0,00	14,28	0,00	8,32	0,00
106 03 03	9557	Par de colunas 120 watts	01	12/2004	8,32	0,00	0,00	8,32	8,32	0,00	14,28	0,00	8,32	0,00
101 02 02	9558	Software windows xp home hediton	01	12/2004	90,30	0,00	0,00	90,30	90,30	0,00	33,33	0,00	90,30	0,00



## Município de Ourém

# Ficha de amortizações por conta

Ano: 2017

Bem			Aquisição		Alterações patrimoniais		Valor bruto		Amortizações				Situação atual do bem	
GH	Nº Invent.	Descrição do bem	Tipo	Data	Valor aquisição /avaliação	Aumentos	Diminuições	Anos ant.	Exercício			Acum ulados	Valor patrim.liq.	
									Extraord.	Taxa	Valor			
Classificação patrimonial: 423														
101 02 02	9559	Software windows xp home hediton	01	12/2004	90,30	0,00	0,00	90,30	90,30	0,00	33,33	0,00	90,30	0,00
101 02 02	9560	Software windows xp home hediton	01	12/2004	90,30	0,00	0,00	90,30	90,30	0,00	33,33	0,00	90,30	0,00
101 02 02	9561	Software windows xp home hediton	01	12/2004	90,30	0,00	0,00	90,30	90,30	0,00	33,33	0,00	90,30	0,00
101 01 02	9574	Computador intel pentium	01	06/2005	509,79	0,00	0,23	509,56	509,56	0,00	25,00	0,00	509,56	0,00
103 01 04	9576	Gaveta de dinheiro electrica 420	01	06/2005	65,21	0,00	0,00	65,21	65,21	0,00	100,00	0,00	65,21	0,00
101 01 07	9577	Impressora samsung srp-350p paralela	01	06/2005	296,39	0,00	0,00	296,39	296,39	0,00	25,00	0,00	296,39	0,00
101 01 06	9578	Hub longshine 8 portas 10/100 mbits dual	01	06/2005	23,71	0,00	0,00	23,71	23,71	0,00	100,00	0,00	23,71	0,00
101 01 07	9581	Impressora multifunções hp psc 1315 - Fotoco	01	06/2005	100,77	0,00	0,00	100,77	100,77	0,00	100,00	0,00	100,77	0,00
101 01 02	9583	Computador intel pentium	01	02/2005	533,50	0,00	0,00	533,50	533,50	0,00	25,00	0,00	533,50	0,00
101 01 13	9584	Monitor 17"	01	02/2005	118,55	0,00	0,00	118,55	118,55	0,00	100,00	0,00	118,55	0,00
101 01 13	9599	Monitor 17" Samtron	01	03/2005	118,55	0,00	0,00	118,55	118,55	0,00	100,00	0,00	118,55	0,00
101 01 02	9600	Computador intel pentium IV, 3,0 GHZ	01	03/2005	503,86	0,00	0,00	503,86	503,86	0,00	25,00	0,00	503,86	0,00
101 01 99	9604	Pen drive usb flash disk 2.0 512 mb	01	02/2005	57,79	0,00	0,00	57,79	57,79	0,00	100,00	0,00	57,79	0,00
106 02 06	9607	Mesa escolar cinza, c/ tampo melamina creme	01	01/2005	59,08	0,00	0,00	59,08	59,08	0,00	100,00	0,00	59,08	0,00
106 01 21	9621	Tapete " manchas de tinta" / m2	01	02/2005	70,14	0,00	0,00	70,14	70,14	0,00	100,00	0,00	70,14	0,00
106 01 21	9622	Tapete " manchas de tinta" / m2	01	02/2005	70,14	0,00	0,00	70,14	70,14	0,00	100,00	0,00	70,14	0,00
106 02 99	9623	Bau pintado em madeira	01	02/2005	137,42	0,00	0,00	137,42	137,42	0,00	100,00	0,00	137,42	0,00
106 02 99	9624	Movel de biblioteca c/ 3 prateleiras 90x120x60	01	02/2005	266,57	0,00	0,00	266,57	266,57	0,00	12,50	0,00	266,57	0,00
106 02 99	9625	Cavalete de pintura	01	02/2005	153,78	0,00	0,00	153,78	153,78	0,00	100,00	0,00	153,78	0,00
106 02 99	9626	Casa das bonecas media	01	02/2005	104,37	0,00	0,00	104,37	104,37	0,00	100,00	0,00	104,37	0,00
106 01 21	9627	Tapete pista / 4m2	01	02/2005	70,14	0,00	0,00	70,14	70,14	0,00	100,00	0,00	70,14	0,00
106 02 99	9628	Garagem em madeira c/ 4 pisos 42x36x54	01	02/2005	93,97	0,00	0,00	93,97	93,97	0,00	100,00	0,00	93,97	0,00
111 02 99	9629	Macaco c/ rodas weber 20/10tonel.	01	02/2005	1 531,73	0,00	0,00	1 531,73	1 531,73	0,00	25,00	0,00	1 531,73	0,00
103 01 05	9631	Cadeira escolar 36alt. estrut.ferro cinza, assen	01	03/2005	16,77	0,00	0,00	16,77	16,77	0,00	100,00	0,00	16,77	0,00
103 01 05	9632	Cadeira escolar 36alt. estrut.ferro cinza, assen	01	03/2005	16,77	0,00	0,00	16,77	16,77	0,00	100,00	0,00	16,77	0,00
103 01 05	9633	Cadeira escolar 36alt. estrut.ferro cinza, assen	01	03/2005	16,77	0,00	0,00	16,77	16,77	0,00	100,00	0,00	16,77	0,00
103 01 05	9634	Cadeira escolar 36alt. estrut.ferro cinza, assen	01	03/2005	16,77	0,00	0,00	16,77	16,77	0,00	100,00	0,00	16,77	0,00
103 01 05	9635	Cadeira escolar 36alt. estrut.ferro cinza, assen	01	03/2005	16,77	0,00	0,00	16,77	16,77	0,00	100,00	0,00	16,77	0,00
103 01 05	9636	Cadeira escolar 36alt. estrut.ferro cinza, assen	01	03/2005	16,77	0,00	0,00	16,77	16,77	0,00	100,00	0,00	16,77	0,00



## Município de Ourém

# Ficha de amortizações por conta

Ano: 2017

Bem			Aquisição		Alterações patrimoniais		Valor bruto	Amortizações					Situação atual do bem	
GH	Nº Invent.	Descrição do bem	Tipo	Data	Valor aquisição /avaliação	Aumentos	Diminuições	Anos ant.	Exercício			Acum ulados	Valor patrim.liq.	
									Extraord.	Taxa	Valor			
Classificação patrimonial: 423														
103 01 05	9637	Cadeira escolar 36alt. estrut.ferro cinza, assen	01	03/2005	16,77	0,00	0,00	16,77	16,77	0,00	100,00	0,00	16,77	0,00
103 01 05	9638	Cadeira escolar 36alt. estrut.ferro cinza, assen	01	03/2005	16,77	0,00	0,00	16,77	16,77	0,00	100,00	0,00	16,77	0,00
103 01 05	9639	Cadeira escolar 36alt. estrut.ferro cinza, assen	01	03/2005	16,77	0,00	0,00	16,77	16,77	0,00	100,00	0,00	16,77	0,00
103 01 05	9640	Cadeira escolar 36alt. estrut.ferro cinza, assen	01	03/2005	16,77	0,00	0,00	16,77	16,77	0,00	100,00	0,00	16,77	0,00
103 01 05	9641	Cadeira escolar 36alt. estrut.ferro cinza, assen	01	03/2005	16,77	0,00	0,00	16,77	16,77	0,00	100,00	0,00	16,77	0,00
103 01 05	9642	Cadeira escolar 36alt. estrut.ferro cinza, assen	01	03/2005	16,77	0,00	0,00	16,77	16,77	0,00	100,00	0,00	16,77	0,00
103 01 01	9643	Armario escolar 80x35x1600alt. c/ portas e pra	01	03/2005	200,84	0,00	0,00	200,84	200,84	0,00	100,00	0,00	200,84	0,00
110 25 04	9644	Compressor de ar tipo rubete 500	01	03/2005	3 734,48	0,00	0,00	3 734,48	3 734,48	0,00	25,00	0,00	3 734,48	0,00
105 06 14	9707	Arca congeladora whirlpool akg 522	01	04/2005	267,99	0,00	0,00	267,99	267,99	0,00	12,50	0,00	267,99	0,00
105 06 06	9709	Bancada com 100x60, c/ pio	01	03/2005	559,43	0,00	0,00	559,43	559,43	0,00	12,50	0,00	559,43	0,00
105 06 03	9710	Maquina de lavar krupps 208cq	01	03/2005	1 213,17	0,00	0,00	1 213,17	1 213,17	0,00	20,00	0,00	1 213,17	0,00
105 06 06	9711	Bancada c/ 1 porta de correr	01	03/2005	355,52	403,94	0,00	759,46	759,46	0,00	14,29	0,00	759,46	0,00
105 06 06	9712	Bancada c/ 150x40x85cm	01	03/2005	815,61	403,95	0,00	1 219,56	1 219,56	0,00	14,29	0,00	1 219,56	0,00
105 06 06	9713	Bancada c/ 1 portas e 1 tulha	01	03/2005	304,10	403,94	0,00	708,04	708,04	0,00	14,29	0,00	708,04	0,00
107 06 02	9714	Vitrine refrigerada	01	03/2005	2 523,44	0,00	0,00	2 523,44	2 523,44	0,00	14,28	0,00	2 523,44	0,00
105 06 06	9715	Rectrobalcão p/ pão	01	03/2005	1 440,44	0,00	0,00	1 440,44	1 440,44	0,00	12,50	0,00	1 440,44	0,00
107 01 07	9716	Cadeira ms	01	03/2005	48,97	0,00	0,00	48,97	48,97	0,00	100,00	0,00	48,97	0,00
107 01 07	9717	Cadeira ms	01	03/2005	48,97	0,00	0,00	48,97	48,97	0,00	100,00	0,00	48,97	0,00
107 01 07	9718	Cadeira ms	01	03/2005	48,97	0,00	0,00	48,97	48,97	0,00	100,00	0,00	48,97	0,00
107 01 07	9719	Cadeira ms	01	03/2005	48,97	0,00	0,00	48,97	48,97	0,00	100,00	0,00	48,97	0,00
107 01 07	9720	Cadeira ms	01	03/2005	48,97	0,00	0,00	48,97	48,97	0,00	100,00	0,00	48,97	0,00
107 01 07	9721	Cadeira ms	01	03/2005	48,97	0,00	0,00	48,97	48,97	0,00	100,00	0,00	48,97	0,00
107 01 07	9722	Cadeira ms	01	03/2005	48,97	0,00	0,00	48,97	48,97	0,00	100,00	0,00	48,97	0,00
107 01 07	9723	Cadeira ms	01	03/2005	48,97	0,00	0,00	48,97	48,97	0,00	100,00	0,00	48,97	0,00
107 01 07	9724	Cadeira ms	01	03/2005	48,97	0,00	0,00	48,97	48,97	0,00	100,00	0,00	48,97	0,00
107 01 07	9725	Cadeira ms	01	03/2005	48,97	0,00	0,00	48,97	48,97	0,00	100,00	0,00	48,97	0,00
107 01 07	9726	Cadeira ms	01	03/2005	48,97	0,00	0,00	48,97	48,97	0,00	100,00	0,00	48,97	0,00
107 01 20	9727	Mesa ms tampo 60x60	01	03/2005	75,76	0,00	0,00	75,76	75,76	0,00	100,00	0,00	75,76	0,00
107 01 20	9728	Mesa ms tampo 60x60	01	03/2005	75,76	0,00	0,00	75,76	75,76	0,00	100,00	0,00	75,76	0,00



Município de Ourém

## Ficha de amortizações por conta

Ano: 2017

Bem			Aquisição		Alterações patrimoniais		Valor bruto	Amortizações					Situação atual do bem	
GH	Nº Invent.	Descrição do bem	Tipo	Data	Valor aquisição /avaliação	Aumentos	Diminuições	Anos ant.	Exercício		Acum ulados	Valor patrim.liq.		
									Extraord.	Taxa Valor				
Classificação patrimonial: 423														
107 01 20	9729	Mesa ms tampo 60x60	01	03/2005	75,76	0,00	0,00	75,76	75,76	0,00	100,00	0,00	75,76	0,00
107 01 20	9730	Mesa ms tampo 60x60	01	03/2005	75,76	0,00	0,00	75,76	75,76	0,00	100,00	0,00	75,76	0,00
107 06 04	9783	Triturador mini md95-mx010	01	05/2005	197,98	0,00	0,00	197,98	197,98	0,00	100,00	0,00	197,98	0,00
107 01 20	9784	Mesa redonda, diametro 120cm	01	04/2005	69,95	0,00	0,00	69,95	69,95	0,00	100,00	0,00	69,95	0,00
107 01 20	9785	Mesa redonda, diametro 120cm	01	04/2005	69,95	0,00	0,00	69,95	69,95	0,00	100,00	0,00	69,95	0,00
107 01 20	9786	Mesa redonda, diametro 120cm	01	04/2005	69,95	0,00	0,00	69,95	69,95	0,00	100,00	0,00	69,95	0,00
107 01 20	9787	Mesa redonda, diametro 120cm	01	04/2005	69,95	0,00	0,00	69,95	69,95	0,00	100,00	0,00	69,95	0,00
107 01 20	9788	Mesa redonda, diametro 120cm	01	04/2005	69,95	0,00	0,00	69,95	69,95	0,00	100,00	0,00	69,95	0,00
107 01 20	9789	Mesa redonda, diametro 120cm	01	04/2005	69,95	0,00	0,00	69,95	69,95	0,00	100,00	0,00	69,95	0,00
107 01 20	9790	Mesa redonda, diametro 120cm	01	04/2005	69,95	0,00	0,00	69,95	69,95	0,00	100,00	0,00	69,95	0,00
107 01 07	9791	Cadeira	01	04/2005	16,59	0,00	0,00	16,59	16,59	0,00	100,00	0,00	16,59	0,00
107 01 07	9792	Cadeira	01	04/2005	16,59	0,00	0,00	16,59	16,59	0,00	100,00	0,00	16,59	0,00
107 01 07	9793	Cadeira	01	04/2005	16,59	0,00	0,00	16,59	16,59	0,00	100,00	0,00	16,59	0,00
107 01 07	9794	Cadeira	01	04/2005	16,59	0,00	0,00	16,59	16,59	0,00	100,00	0,00	16,59	0,00
107 01 07	9795	Cadeira	01	04/2005	16,59	0,00	0,00	16,59	16,59	0,00	100,00	0,00	16,59	0,00
107 01 07	9796	Cadeira	01	04/2005	16,59	0,00	0,00	16,59	16,59	0,00	100,00	0,00	16,59	0,00
107 01 07	9797	Cadeira	01	04/2005	16,59	0,00	0,00	16,59	16,59	0,00	100,00	0,00	16,59	0,00
107 01 07	9798	Cadeira	01	04/2005	16,59	0,00	0,00	16,59	16,59	0,00	100,00	0,00	16,59	0,00
107 01 07	9799	Cadeira	01	04/2005	16,59	0,00	0,00	16,59	16,59	0,00	100,00	0,00	16,59	0,00
107 01 07	9800	Cadeira	01	04/2005	16,59	0,00	0,00	16,59	16,59	0,00	100,00	0,00	16,59	0,00
107 01 07	9801	Cadeira	01	04/2005	16,59	0,00	0,00	16,59	16,59	0,00	100,00	0,00	16,59	0,00
107 01 07	9802	Cadeira	01	04/2005	16,59	0,00	0,00	16,59	16,59	0,00	100,00	0,00	16,59	0,00
107 01 07	9803	Cadeira	01	04/2005	16,59	0,00	0,00	16,59	16,59	0,00	100,00	0,00	16,59	0,00
107 01 07	9804	Cadeira	01	04/2005	16,59	0,00	0,00	16,59	16,59	0,00	100,00	0,00	16,59	0,00
107 01 07	9805	Cadeira	01	04/2005	16,59	0,00	0,00	16,59	16,59	0,00	100,00	0,00	16,59	0,00
107 01 07	9806	Cadeira	01	04/2005	16,59	0,00	0,00	16,59	16,59	0,00	100,00	0,00	16,59	0,00
107 01 07	9807	Cadeira	01	04/2005	16,59	0,00	0,00	16,59	16,59	0,00	100,00	0,00	16,59	0,00
107 01 07	9808	Cadeira	01	04/2005	16,59	0,00	0,00	16,59	16,59	0,00	100,00	0,00	16,59	0,00
107 01 07	9809	Cadeira	01	04/2005	16,59	0,00	0,00	16,59	16,59	0,00	100,00	0,00	16,59	0,00



Município de Ourém

## Ficha de amortizações por conta

Ano: 2017

Bem				Aquisição		Alterações patrimoniais		Valor bruto	Amortizações				Situação atual do bem	
GH	Nº Invent.	Descrição do bem	Tipo	Data	Valor aquisição /avaliação	Aumentos	Diminuições		Anos ant.	Extraord.	Exercício Taxa	Valor	Acum ulados	Valor patrim.liq.
Classificação patrimonial: 423														
107 01 07	9810	Cadeira	01	04/2005	16,59	0,00	0,00	16,59	16,59	0,00	100,00	0,00	16,59	0,00
107 01 07	9811	Cadeira	01	04/2005	16,59	0,00	0,00	16,59	16,59	0,00	100,00	0,00	16,59	0,00
107 01 07	9812	Cadeira	01	04/2005	16,59	0,00	0,00	16,59	16,59	0,00	100,00	0,00	16,59	0,00
107 01 07	9813	Cadeira	01	04/2005	16,59	0,00	0,00	16,59	16,59	0,00	100,00	0,00	16,59	0,00
107 01 07	9814	Cadeira	01	04/2005	16,59	0,00	0,00	16,59	16,59	0,00	100,00	0,00	16,59	0,00
107 01 07	9815	Cadeira	01	04/2005	16,59	0,00	0,00	16,59	16,59	0,00	100,00	0,00	16,59	0,00
107 01 07	9816	Cadeira	01	04/2005	16,59	0,00	0,00	16,59	16,59	0,00	100,00	0,00	16,59	0,00
107 01 07	9817	Cadeira	01	04/2005	16,59	0,00	0,00	16,59	16,59	0,00	100,00	0,00	16,59	0,00
107 01 07	9818	Cadeira	01	04/2005	16,59	0,00	0,00	16,59	16,59	0,00	100,00	0,00	16,59	0,00
107 01 07	9819	Cadeira	01	04/2005	16,59	0,00	0,00	16,59	16,59	0,00	100,00	0,00	16,59	0,00
107 01 07	9820	Cadeira	01	04/2005	16,59	0,00	0,00	16,59	16,59	0,00	100,00	0,00	16,59	0,00
107 01 07	9821	Cadeira	01	04/2005	16,59	0,00	0,00	16,59	16,59	0,00	100,00	0,00	16,59	0,00
107 01 07	9822	Cadeira	01	04/2005	16,59	0,00	0,00	16,59	16,59	0,00	100,00	0,00	16,59	0,00
107 01 07	9823	Cadeira	01	04/2005	16,59	0,00	0,00	16,59	16,59	0,00	100,00	0,00	16,59	0,00
107 01 07	9824	Cadeira	01	04/2005	16,59	0,00	0,00	16,59	16,59	0,00	100,00	0,00	16,59	0,00
107 01 07	9825	Cadeira	01	04/2005	16,59	0,00	0,00	16,59	16,59	0,00	100,00	0,00	16,59	0,00
107 01 07	9826	Cadeira	01	04/2005	16,59	0,00	0,00	16,59	16,59	0,00	100,00	0,00	16,59	0,00
107 01 07	9827	Cadeira	01	04/2005	16,59	0,00	0,00	16,59	16,59	0,00	100,00	0,00	16,59	0,00
107 01 07	9828	Cadeira	01	04/2005	16,59	0,00	0,00	16,59	16,59	0,00	100,00	0,00	16,59	0,00
107 01 07	9829	Cadeira	01	04/2005	16,59	0,00	0,00	16,59	16,59	0,00	100,00	0,00	16,59	0,00
107 01 07	9830	Cadeira	01	04/2005	16,59	0,00	0,00	16,59	16,59	0,00	100,00	0,00	16,59	0,00
106 01 05	9831	Bancos de balneário c/ cabides	01	06/2005	290,45	0,00	0,00	290,45	290,45	0,00	12,50	0,00	290,45	0,00
106 01 05	9832	Bancos de balneário c/ cabides	01	06/2005	290,45	0,00	0,00	290,45	290,45	0,00	12,50	0,00	290,45	0,00
106 01 99	9833	Aspaldar c/2.3x075m, linha b - s/ cabeça	01	06/2005	197,04	0,00	0,00	197,04	197,04	0,00	100,00	0,00	197,04	0,00
106 01 99	9834	Aspaldar c/2.3x075m, linha b - s/ cabeça	01	06/2005	197,04	0,00	0,00	197,04	197,04	0,00	100,00	0,00	197,04	0,00
106 01 99	9835	Aspaldar c/2.3x075m, linha b - s/ cabeça	01	06/2005	197,04	0,00	0,00	197,04	197,04	0,00	100,00	0,00	197,04	0,00
106 01 99	9836	Aspaldar c/2.3x075m, linha b - s/ cabeça	01	06/2005	197,04	0,00	0,00	197,04	197,04	0,00	100,00	0,00	197,04	0,00
106 01 05	9837	Banco sueco c/ 200x25 cm, estrutura metalica	01	06/2005	157,30	0,00	0,00	157,30	157,30	0,00	100,00	0,00	157,30	0,00
106 01 05	9838	Bancos sueco c/ 200x25, estrutura metalica	01	06/2005	157,30	0,00	0,00	157,30	157,30	0,00	100,00	0,00	157,30	0,00



## Município de Ourém

# Ficha de amortizações por conta

Ano: 2017

Bem			Aquisição		Alterações patrimoniais		Valor bruto	Amortizações					Situação atual do bem		
GH	Nº Invent.	Descrição do bem	Tipo	Data	Valor aquisição /avaliação	Aumentos		Diminuições		Anos ant.	Exercício			Acum ulados	Valor patrim.liq.
											Extraord.	Taxa	Valor		
Classificação patrimonial: 423															
106 01 05	9839	Bancos sueco c/ 200x25, estrutura metalica	01	06/2005	157,30	0,00	0,00	157,30	157,30	0,00	100,00	0,00	157,30	0,00	
106 01 05	9840	Bancos sueco c/ 200x25, estrutura metalica	01	06/2005	157,30	0,00	0,00	157,30	157,30	0,00	100,00	0,00	157,30	0,00	
106 01 04	9841	Conjunto de 2 balizas de futsal em aluminio - d	01	06/2005	786,73	0,00	0,00	786,73	786,73	0,00	12,50	0,00	786,73	0,00	
106 01 99	9842	Par de redes de futsal x-sport- class, fio 3.5mrr	01	06/2005	44,93	0,00	0,00	44,93	44,93	0,00	100,00	0,00	44,93	0,00	
106 01 99	9843	Tabela de basquetebol c/ rodas incorporadas	01	06/2005	539,92	0,00	0,00	539,92	539,92	0,00	12,50	0,00	539,92	0,00	
106 01 99	9844	Tabela de basquetebol c/ rodas incorporadas	01	06/2005	539,92	0,00	0,00	539,92	539,92	0,00	12,50	0,00	539,92	0,00	
106 01 99	9845	Tabela de basquetebol c/ rodas incorporadas	01	06/2005	539,92	0,00	0,00	539,92	539,92	0,00	12,50	0,00	539,92	0,00	
106 01 99	9846	Tabela de basquetebol c/ rodas incorporadas	01	06/2005	539,92	0,00	0,00	539,92	539,92	0,00	12,50	0,00	539,92	0,00	
107 01 20	9930	Mesa redonda, diametro 120cm, tampo em me	01	06/2005	69,95	0,00	0,00	69,95	69,95	0,00	100,00	0,00	69,95	0,00	
107 01 20	9931	Mesa redonda, diametro 120cm, tampo em me	01	06/2005	69,95	0,00	0,00	69,95	69,95	0,00	100,00	0,00	69,95	0,00	
107 01 20	9932	Mesa redonda, diametro 120cm, tampo em me	01	06/2005	69,95	0,00	0,00	69,95	69,95	0,00	100,00	0,00	69,95	0,00	
107 01 20	9933	Mesa redonda, diametro 120cm, tampo em me	01	06/2005	69,95	0,00	0,00	69,95	69,95	0,00	100,00	0,00	69,95	0,00	
107 01 07	9934	Cadeira est. ferro e tampos termolaminados de	01	06/2005	16,59	0,00	0,00	16,59	16,59	0,00	100,00	0,00	16,59	0,00	
107 01 07	9935	Cadeira est. ferro e tampos termolaminados de	01	06/2005	16,59	0,00	0,00	16,59	16,59	0,00	100,00	0,00	16,59	0,00	
107 01 07	9936	Cadeira est. ferro e tampos termolaminados de	01	06/2005	16,59	0,00	0,00	16,59	16,59	0,00	100,00	0,00	16,59	0,00	
107 01 07	9937	Cadeira est. ferro e tampos termolaminados de	01	06/2005	16,59	0,00	0,00	16,59	16,59	0,00	100,00	0,00	16,59	0,00	
107 01 07	9938	Cadeira est. ferro e tampos termolaminados de	01	06/2005	16,59	0,00	0,00	16,59	16,59	0,00	100,00	0,00	16,59	0,00	
107 01 07	9939	Cadeira est. ferro e tampos termolaminados de	01	06/2005	16,59	0,00	0,00	16,59	16,59	0,00	100,00	0,00	16,59	0,00	
107 01 07	9940	Cadeira est. ferro e tampos termolaminados de	01	06/2005	16,59	0,00	0,00	16,59	16,59	0,00	100,00	0,00	16,59	0,00	
107 01 07	9941	Cadeira est. ferro e tampos termolaminados de	01	06/2005	16,59	0,00	0,00	16,59	16,59	0,00	100,00	0,00	16,59	0,00	
107 01 07	9942	Cadeira est. ferro e tampos termolaminados de	01	06/2005	16,59	0,00	0,00	16,59	16,59	0,00	100,00	0,00	16,59	0,00	
107 01 07	9943	Cadeira est. ferro e tampos termolaminados de	01	06/2005	16,59	0,00	0,00	16,59	16,59	0,00	100,00	0,00	16,59	0,00	
107 01 07	9944	Cadeira est. ferro e tampos termolaminados de	01	06/2005	16,59	0,00	0,00	16,59	16,59	0,00	100,00	0,00	16,59	0,00	
107 01 07	9945	Cadeira est. ferro e tampos termolaminados de	01	06/2005	16,59	0,00	0,00	16,59	16,59	0,00	100,00	0,00	16,59	0,00	
107 01 07	9946	Cadeira est. ferro e tampos termolaminados de	01	06/2005	16,59	0,00	0,00	16,59	16,59	0,00	100,00	0,00	16,59	0,00	
107 01 07	9947	Cadeira est. ferro e tampos termolaminados de	01	06/2005	16,59	0,00	0,00	16,59	16,59	0,00	100,00	0,00	16,59	0,00	
107 01 07	9948	Cadeira est. ferro e tampos termolaminados de	01	06/2005	16,59	0,00	0,00	16,59	16,59	0,00	100,00	0,00	16,59	0,00	
107 01 07	9949	Cadeira est. ferro e tampos termolaminados de	01	06/2005	16,59	0,00	0,00	16,59	16,59	0,00	100,00	0,00	16,59	0,00	
107 01 07	9950	Cadeira est. ferro e tampos termolaminados de	01	06/2005	16,59	0,00	0,00	16,59	16,59	0,00	100,00	0,00	16,59	0,00	



## Município de Ourém

# Ficha de amortizações por conta

Ano: 2017

Bem			Aquisição		Alterações patrimoniais		Valor bruto	Amortizações					Situação atual do bem	
GH	Nº Invent.	Descrição do bem	Tipo	Data	Valor aquisição /avaliação	Aumentos	Diminuições	Anos ant.	Exercício			Acum ulados	Valor patrim.liq.	
									Extraord.	Taxa	Valor			
Classificação patrimonial: 423														
107 01 07	9951	Cadeira est. ferro e tampos termolaminados de	01	06/2005	16,59	0,00	0,00	16,59	16,59	0,00	100,00	0,00	16,59	0,00
107 01 07	9952	Cadeira est. ferro e tampos termolaminados de	01	06/2005	16,59	0,00	0,00	16,59	16,59	0,00	100,00	0,00	16,59	0,00
107 01 07	9953	Cadeira est. ferro e tampos termolaminados de	01	06/2005	16,59	0,00	0,00	16,59	16,59	0,00	100,00	0,00	16,59	0,00
104 06 03	9954	Binoculo olympus 10x50c/ estojo	01	07/2005	98,12	0,00	0,00	98,12	98,12	0,00	100,00	0,00	98,12	0,00
104 06 03	9955	Binoculo olympus 10x50c/ estojo	01	07/2005	98,12	0,00	0,00	98,12	98,12	0,00	100,00	0,00	98,12	0,00
104 06 03	9956	Binoculo olympus 10x50c/ estojo	01	07/2005	98,12	0,00	0,00	98,12	98,12	0,00	100,00	0,00	98,12	0,00
104 06 03	9957	Binoculo olympus 10x50c/ estojo	01	07/2005	98,12	0,00	0,00	98,12	98,12	0,00	100,00	0,00	98,12	0,00
107 09 99	9958	Porta rolo de papel higienico	01	07/2005	104,72	0,00	0,00	104,72	104,72	0,00	100,00	0,00	104,72	0,00
107 08 04	9959	Secador de maos electrico, automatico, inox	01	07/2005	299,52	0,00	0,00	299,52	299,52	0,00	20,00	0,00	299,52	0,00
107 06 02	9960	Movel em inox, c/ grupo de refrigeração	01	07/2005	1 965,89	0,00	0,00	1 965,89	1 965,89	0,00	14,28	0,00	1 965,89	0,00
107 06 02	9961	Vitrine refrigerada de 1,45cm	01	07/2005	2 858,43	0,00	0,00	2 858,43	2 858,43	0,00	14,28	0,00	2 858,43	0,00
107 06 99	9962	Movel de inox c/ cuba	01	07/2005	1 087,86	0,00	0,00	1 087,86	1 087,86	0,00	14,28	0,00	1 087,86	0,00
105 06 03	9963	Maquina de lavar copos elec trobar e 35	01	07/2005	1 203,61	0,00	0,00	1 203,61	1 203,61	0,00	20,00	0,00	1 203,61	0,00
107 01 07	9964	Cadeira s/ braços	01	07/2005	2 318,39	0,00	0,00	2 318,39	2 318,39	0,00	12,50	0,00	2 318,39	0,00
107 01 07	9965	Cadeira c/ braços e madeira	01	07/2005	5 097,15	0,00	0,00	5 097,15	5 097,15	0,00	12,50	0,00	5 097,15	0,00
107 01 20	9966	Mesa 60x60 em Ferro	01	07/2005	1 853,52	0,00	0,00	1 853,52	1 853,52	0,00	12,50	0,00	1 853,52	0,00
107 01 99	9967	Chapeu de sol	01	07/2005	747,42	0,00	0,00	747,42	747,42	0,00	12,50	0,00	747,42	0,00
107 01 99	9968	Chapeu de sol	01	07/2005	747,42	0,00	0,00	747,42	747,42	0,00	12,50	0,00	747,42	0,00
107 01 20	9969	Mesa redonda, diam.80 em ferro.	01	07/2005	198,76	0,00	0,00	198,76	198,76	0,00	100,00	0,00	198,76	0,00
107 01 20	9970	Mesa redonda, diam.80 em ferro.	01	07/2005	198,76	0,00	0,00	198,76	198,76	0,00	100,00	0,00	198,76	0,00
107 01 20	9971	Mesa redonda, diam.80 em ferro.	01	07/2005	198,76	0,00	0,00	198,76	198,76	0,00	100,00	0,00	198,76	0,00
107 01 03	9972	Banco ajustavel em altura em verde.	01	07/2005	494,20	0,00	0,00	494,20	494,20	0,00	12,50	0,00	494,20	0,00
107 01 03	9973	Banco ajustavel em altura cor Azul	01	07/2005	494,20	0,00	0,00	494,20	494,20	0,00	12,50	0,00	494,20	0,00
107 01 03	9974	Banco ajustavel em altura cor Beje	01	07/2005	494,20	0,00	0,00	494,20	494,20	0,00	12,50	0,00	494,20	0,00
107 01 03	9975	Banco ajustavel em altura cor Laranja.	01	07/2005	494,20	0,00	0,00	494,20	494,20	0,00	12,50	0,00	494,20	0,00
107 01 03	9976	Banco ajustavel em altura	01	07/2005	494,20	0,00	0,00	494,20	494,20	0,00	12,50	0,00	494,20	0,00
107 01 20	9977	Mesa redonda, ajustavel em altura cor verde	01	07/2005	539,12	0,00	0,00	539,12	539,12	0,00	12,50	0,00	539,12	0,00
107 01 20	9978	Mesa redonda, ajustavel em altura cor Laranja	01	07/2005	539,12	0,00	0,00	539,12	539,12	0,00	12,50	0,00	539,12	0,00
107 01 03	9979	Bancos de bar fixos	01	07/2005	2 396,10	0,00	0,00	2 396,10	2 396,10	0,00	12,50	0,00	2 396,10	0,00





## Município de Ourém

# Ficha de amortizações por conta

Ano: 2017

Bem			Aquisição		Alterações patrimoniais		Valor bruto	Amortizações					Situação atual do bem	
GH	Nº Invent.	Descrição do bem	Tipo	Data	Valor aquisição /avaliação	Aumentos	Diminuições	Anos ant.	Exercício			Acum ulados	Valor patrim.liq.	
									Extraord.	Taxa	Valor			
Classificação patrimonial: 423														
107 01 22	9980	Prateleiras de plasticos juggle 45x45	01	07/2005	3 697,51	0,00	0,00	3 697,51	3 697,51	0,00	12,50	0,00	3 697,51	0,00
107 01 20	10008	Mesa c/ tampo melamina cinza, basculante 75:	01	06/2005	137,09	0,00	0,00	137,09	137,09	0,00	100,00	0,00	137,09	0,00
107 01 20	10009	Mesa de computador , estrut. c/ 2 prateleiras, c	01	07/2005	94,02	0,00	0,00	94,02	94,02	0,00	100,00	0,00	94,02	0,00
107 01 20	10010	Mesa de computador , estrut. c/ 2 prateleiras, c	01	07/2005	94,02	0,00	0,00	94,02	94,02	0,00	100,00	0,00	94,02	0,00
107 01 20	10011	Mesa de computador , estrut. c/ 2 prateleiras, c	01	07/2005	94,02	0,00	0,00	94,02	94,02	0,00	100,00	0,00	94,02	0,00
107 01 20	10012	Mesa de computador , estrut. c/ 2 prateleiras, c	01	07/2005	94,02	0,00	0,00	94,02	94,02	0,00	100,00	0,00	94,02	0,00
107 01 20	10013	Mesa de computador , estrut. c/ 2 prateleiras, c	01	07/2005	94,02	0,00	0,00	94,02	94,02	0,00	100,00	0,00	94,02	0,00
107 01 20	10014	Mesa de computador , estrut. c/ 2 prateleiras, c	01	07/2005	94,02	0,00	0,00	94,02	94,02	0,00	100,00	0,00	94,02	0,00
107 01 20	10015	Mesa de computador , estrut. c/ 2 prateleiras, c	01	07/2005	94,02	0,00	0,00	94,02	94,02	0,00	100,00	0,00	94,02	0,00
107 01 20	10016	Mesa de computador , estrut. c/ 2 prateleiras, c	01	07/2005	94,02	0,00	0,00	94,02	94,02	0,00	100,00	0,00	94,02	0,00
107 01 20	10017	Mesa de computador , estrut. c/ 2 prateleiras, c	01	07/2005	94,02	0,00	0,00	94,02	94,02	0,00	100,00	0,00	94,02	0,00
107 01 20	10018	Mesa de computador , estrut. c/ 2 prateleiras, c	01	07/2005	94,02	0,00	0,00	94,02	94,02	0,00	100,00	0,00	94,02	0,00
107 01 20	10019	Mesa de computador , estrut. c/ 2 prateleiras, c	01	07/2005	94,02	0,00	0,00	94,02	94,02	0,00	100,00	0,00	94,02	0,00
107 01 20	10020	Mesa de computador , estrut. c/ 2 prateleiras, c	01	07/2005	94,02	0,00	0,00	94,02	94,02	0,00	100,00	0,00	94,02	0,00
107 01 20	10021	Mesa de computador , estrut. c/ 2 prateleiras, c	01	07/2005	94,02	0,00	0,00	94,02	94,02	0,00	100,00	0,00	94,02	0,00
107 01 20	10022	Mesa de computador , estrut. c/ 2 prateleiras, c	01	07/2005	94,02	0,00	0,00	94,02	94,02	0,00	100,00	0,00	94,02	0,00
107 01 20	10023	Mesa de computador , estrut. c/ 2 prateleiras, c	01	07/2005	94,02	0,00	0,00	94,02	94,02	0,00	100,00	0,00	94,02	0,00
107 01 20	10024	Mesa de computador , estrut. c/ 2 prateleiras, c	01	07/2005	94,02	0,00	0,00	94,02	94,02	0,00	100,00	0,00	94,02	0,00
107 01 20	10025	Mesa de computador , estrut. c/ 2 prateleiras, c	01	07/2005	94,02	0,00	0,00	94,02	94,02	0,00	100,00	0,00	94,02	0,00
107 01 20	10026	Mesa de computador , estrut. c/ 2 prateleiras, c	01	07/2005	94,02	0,00	0,00	94,02	94,02	0,00	100,00	0,00	94,02	0,00
107 01 20	10027	Mesa de computador , estrut. c/ 2 prateleiras, c	01	07/2005	94,02	0,00	0,00	94,02	94,02	0,00	100,00	0,00	94,02	0,00
107 01 20	10028	Mesa de computador , estrut. c/ 2 prateleiras, c	01	07/2005	94,02	0,00	0,00	94,02	94,02	0,00	100,00	0,00	94,02	0,00
107 01 20	10029	Mesa de computador , estrut. c/ 2 prateleiras, c	01	07/2005	94,02	0,00	0,00	94,02	94,02	0,00	100,00	0,00	94,02	0,00
107 01 20	10030	Mesa de computador , estrut. c/ 2 prateleiras, c	01	07/2005	94,02	0,00	0,00	94,02	94,02	0,00	100,00	0,00	94,02	0,00
107 01 20	10031	Mesa de computador , estrut. c/ 2 prateleiras, c	01	07/2005	94,02	0,00	0,00	94,02	94,02	0,00	100,00	0,00	94,02	0,00
107 01 20	10032	Mesa de computador , estrut. c/ 2 prateleiras, c	01	07/2005	94,02	0,00	0,00	94,02	94,02	0,00	100,00	0,00	94,02	0,00
107 01 20	10033	Mesa de computador , estrut. c/ 2 prateleiras, c	01	07/2005	94,02	0,00	0,00	94,02	94,02	0,00	100,00	0,00	94,02	0,00
107 01 20	10034	Mesa de computador , estrut. c/ 2 prateleiras, c	01	07/2005	94,02	0,00	0,00	94,02	94,02	0,00	100,00	0,00	94,02	0,00
107 01 20	10035	Mesa de computador , estrut. c/ 2 prateleiras, c	01	07/2005	94,02	0,00	0,00	94,02	94,02	0,00	100,00	0,00	94,02	0,00



## Município de Ourém

# Ficha de amortizações por conta

Ano: 2017

Bem			Aquisição		Alterações patrimoniais		Valor bruto	Amortizações					Situação atual do bem	
GH	Nº Invent.	Descrição do bem	Tipo	Data	Valor aquisição /avaliação	Aumentos	Diminuições	Anos ant.		Extraord.	Exercício Taxa	Valor	Acum ulados	Valor patrim.liq.
Classificação patrimonial: 423														
107 01 20	10036	Mesa de computador, estrut. c/ 2 prateleiras, ci	01	07/2005	94,02	0,00	0,00	94,02	94,02	0,00	100,00	0,00	94,02	0,00
107 01 20	10037	Mesa de computador , estrut. c/ 2 prateleiras, c	01	07/2005	94,02	0,00	0,00	94,02	94,02	0,00	100,00	0,00	94,02	0,00
107 01 20	10038	Mesa de computador , estrut. c/ 2 prateleiras, c	01	07/2005	94,02	0,00	0,00	94,02	94,02	0,00	100,00	0,00	94,02	0,00
107 01 20	10039	Mesa de computador , estrut. c/ 2 prateleiras, c	01	07/2005	94,02	0,00	0,00	94,02	94,02	0,00	100,00	0,00	94,02	0,00
107 01 20	10040	Mesa de computador, estrutura c/ 2 prateleiras	01	07/2005	94,02	0,00	0,00	94,02	94,02	0,00	100,00	0,00	94,02	0,00
107 01 20	10041	Mesa de computador , estrut. c/ 2 prateleiras, c	01	07/2005	94,02	0,00	0,00	94,02	94,02	0,00	100,00	0,00	94,02	0,00
107 01 20	10042	Mesa de computador , estrut. c/ 2 prateleiras, c	01	07/2005	94,02	0,00	0,00	94,02	94,02	0,00	100,00	0,00	94,02	0,00
107 01 20	10043	Mesa de computador , estrut. c/ 2 prateleiras, c	01	07/2005	94,02	0,00	0,00	94,02	94,02	0,00	100,00	0,00	94,02	0,00
107 01 20	10044	Mesa de computador , estrut. c/ 2 prateleiras, c	01	07/2005	94,02	0,00	0,00	94,02	94,02	0,00	100,00	0,00	94,02	0,00
107 01 20	10045	Mesa de computador , estrut. c/ 2 prateleiras, c	01	07/2005	94,02	0,00	0,00	94,02	94,02	0,00	100,00	0,00	94,02	0,00
107 01 20	10046	Mesa de computador , estrut. c/ 2 prateleiras, c	01	07/2005	94,02	0,00	0,00	94,02	94,02	0,00	100,00	0,00	94,02	0,00
107 01 20	10047	Mesa de computador , estrut. c/ 2 prateleiras, c	01	07/2005	94,02	0,00	0,00	94,02	94,02	0,00	100,00	0,00	94,02	0,00
107 01 20	10048	Mesa de computador , estrut. c/ 2 prateleiras, c	01	07/2005	94,02	0,00	0,00	94,02	94,02	0,00	100,00	0,00	94,02	0,00
107 01 20	10049	Mesa de computador , estrut. c/ 2 prateleiras, c	01	07/2005	94,02	0,00	0,00	94,02	94,02	0,00	100,00	0,00	94,02	0,00
107 01 20	10050	Mesa de computador , estrut. c/ 2 prateleiras, c	01	07/2005	94,02	0,00	0,00	94,02	94,02	0,00	100,00	0,00	94,02	0,00
107 01 20	10051	Mesa de computador , estrut. c/ 2 prateleiras, c	01	07/2005	94,02	0,00	0,00	94,02	94,02	0,00	100,00	0,00	94,02	0,00
107 01 20	10052	Mesa de computador , estrut. c/ 2 prateleiras, c	01	07/2005	94,02	0,00	0,00	94,02	94,02	0,00	100,00	0,00	94,02	0,00
107 01 20	10053	Mesa de computador , estrut. c/ 2 prateleiras, c	01	07/2005	94,02	0,00	0,00	94,02	94,02	0,00	100,00	0,00	94,02	0,00
107 01 20	10054	Mesa de computador , estrut. c/ 2 prateleiras, c	01	07/2005	94,02	0,00	0,00	94,02	94,02	0,00	100,00	0,00	94,02	0,00
107 01 20	10055	Mesa de computador , estrut. c/ 2 prateleiras, c	01	07/2005	94,02	0,00	0,00	94,02	94,02	0,00	100,00	0,00	94,02	0,00
107 01 20	10056	Mesa de computador , estrut. c/ 2 prateleiras, c	01	07/2005	94,02	0,00	0,00	94,02	94,02	0,00	100,00	0,00	94,02	0,00
107 01 20	10057	Mesa de computador , estrut. c/ 2 prateleiras, c	01	07/2005	94,02	0,00	0,00	94,02	94,02	0,00	100,00	0,00	94,02	0,00
107 01 20	10058	Mesa de computador , estrut. c/ 2 prateleiras, c	01	07/2005	94,02	0,00	0,00	94,02	94,02	0,00	100,00	0,00	94,02	0,00
107 01 20	10059	Mesa de computador, estrut. c/ 2 prateleiras, ci	01	07/2005	94,02	0,00	0,00	94,02	94,02	0,00	100,00	0,00	94,02	0,00
107 01 20	10060	Mesa de computador , estrut. c/ 2 prateleiras, c	01	07/2005	94,02	0,00	0,00	94,02	94,02	0,00	100,00	0,00	94,02	0,00
107 01 20	10061	Mesa de computador , estrut. c/ 2 prateleiras, c	01	07/2005	94,02	0,00	0,00	94,02	94,02	0,00	100,00	0,00	94,02	0,00
107 01 20	10062	Mesa de computador , estrut. c/ 2 prateleiras, c	01	07/2005	94,02	0,00	0,00	94,02	94,02	0,00	100,00	0,00	94,02	0,00
107 01 20	10063	Mesa de computador , estrut. c/ 2 prateleiras, c	01	07/2005	94,02	0,00	0,00	94,02	94,02	0,00	100,00	0,00	94,02	0,00
107 01 20	10064	Mesa de computador , estrut. c/ 2 prateleiras, c	01	07/2005	94,02	0,00	0,00	94,02	94,02	0,00	100,00	0,00	94,02	0,00



Município de Ourém

## Ficha de amortizações por conta

Ano: 2017

Bem			Aquisição		Alterações patrimoniais		Valor bruto	Amortizações				Situação atual do bem		
GH	Nº Invent.	Descrição do bem	Tipo	Data	Valor aquisição /avaliação	Aumentos	Diminuições	Anos ant.	Exercício			Acum ulados	Valor patrim.liq.	
									Extraord.	Taxa	Valor			
Classificação patrimonial: 423														
107 01 20	10065	Mesa de computador , estrut. c/ 2 prateleiras, c	01	07/2005	94,02	0,00	0,00	94,02	94,02	0,00	100,00	0,00	94,02	0,00
107 01 20	10066	Mesa de computador , estrut. c/ 2 prateleiras, c	01	07/2005	94,02	0,00	0,00	94,02	94,02	0,00	100,00	0,00	94,02	0,00
107 01 20	10067	Mesa de computador , estrut. c/ 2 prateleiras, c	01	07/2005	94,02	0,00	0,00	94,02	94,02	0,00	100,00	0,00	94,02	0,00
107 01 20	10068	Mesa de computador , estrut. c/ 2 prateleiras, c	01	07/2005	94,02	0,00	0,00	94,02	94,02	0,00	100,00	0,00	94,02	0,00
107 01 20	10069	Mesa de computador , estrut. c/ 2 prateleiras, c	01	07/2005	94,02	0,00	0,00	94,02	94,02	0,00	100,00	0,00	94,02	0,00
107 01 20	10070	Mesa de computador , estrut. c/ 2 prateleiras, c	01	07/2005	94,02	0,00	0,00	94,02	94,02	0,00	100,00	0,00	94,02	0,00
107 01 20	10071	Mesa de computador , estrut. c/ 2 prateleiras, c	01	07/2005	94,02	0,00	0,00	94,02	94,02	0,00	100,00	0,00	94,02	0,00
107 01 20	10072	Mesa de computador, estrut. c/ 2 prateleiras, ci	01	07/2005	94,02	0,00	0,00	94,02	94,02	0,00	100,00	0,00	94,02	0,00
107 01 20	10073	Mesa de computador , estrut. c/ 2 prateleiras, c	01	07/2005	94,02	0,00	0,00	94,02	94,02	0,00	100,00	0,00	94,02	0,00
107 01 20	10074	Mesa de computador , estrut. c/ 2 prateleiras, c	01	07/2005	94,02	0,00	0,00	94,02	94,02	0,00	100,00	0,00	94,02	0,00
107 01 20	10075	Mesa de computador, estrut. c/ 2 prateleiras, ci	01	07/2005	94,02	0,00	0,00	94,02	94,02	0,00	100,00	0,00	94,02	0,00
107 01 20	10076	Mesa de computador, estrut. c/ 2 prateleiras, ci	01	07/2005	94,02	0,00	0,00	94,02	94,02	0,00	100,00	0,00	94,02	0,00
107 01 20	10077	Mesa de computador , estrut. c/ 2 prateleiras, c	01	07/2005	94,02	0,00	0,00	94,02	94,02	0,00	100,00	0,00	94,02	0,00
107 01 20	10078	Mesa de computador , estrut. c/ 2 prateleiras, c	01	07/2005	94,02	0,00	0,00	94,02	94,02	0,00	100,00	0,00	94,02	0,00
107 01 20	10079	Mesa de computador , estrut. c/ 2 prateleiras, c	01	07/2005	94,02	0,00	0,00	94,02	94,02	0,00	100,00	0,00	94,02	0,00
107 01 20	10080	Mesa de computador , estrut. c/ 2 prateleiras, c	01	07/2005	94,02	0,00	0,00	94,02	94,02	0,00	100,00	0,00	94,02	0,00
110 16 15	10095	Torno de bancada n.º 8	01	08/2005	204,90	0,00	0,00	204,90	204,90	0,00	100,00	0,00	204,90	0,00
106 01 04	10096	Conjunto de 2 balizas de futsal em aluminio - d	01	07/2005	799,84	0,00	0,00	799,84	799,84	0,00	12,50	0,00	799,84	0,00
106 01 18	10097	Rede de volei "x-sport classic" oficial,fio 2.5mm	01	07/2005	38,84	0,00	0,00	38,84	38,84	0,00	100,00	0,00	38,84	0,00
106 01 99	10098	Mini-trampolim eurotramo "molas"	01	07/2005	580,85	0,00	0,00	580,85	580,85	0,00	12,50	0,00	580,85	0,00
106 01 09	10099	Colchões de ginastica/quedas 3x2x0.3m, de pvc	01	07/2005	865,89	0,00	0,00	865,89	865,89	0,00	20,00	0,00	865,89	0,00
106 01 21	10100	Colchões de ginastica, 2.5x1.25x0.06m, pvc, c.	01	07/2005	1 532,11	0,00	0,00	1 532,11	1 532,11	0,00	20,00	0,00	1 532,11	0,00
107 01 07	10118	Cadeira escolar, estrut. cinza, assento e costa	01	09/2005	18,95	0,00	0,00	18,95	18,95	0,00	100,00	0,00	18,95	0,00
107 01 07	10119	Cadeira escolar, estrut. cinza, assento e costa	01	09/2005	18,95	0,00	0,00	18,95	18,95	0,00	100,00	0,00	18,95	0,00
107 01 07	10120	Cadeira escolar, estrut. cinza, assento e costa	01	09/2005	18,95	0,00	0,00	18,95	18,95	0,00	100,00	0,00	18,95	0,00
107 01 07	10121	Cadeira escolar, estrut. cinza, assento e costa	01	09/2005	18,95	0,00	0,00	18,95	18,95	0,00	100,00	0,00	18,95	0,00
107 01 07	10122	Cadeira escolar, estrut. cinza, assento e costa	01	09/2005	18,95	0,00	0,00	18,95	18,95	0,00	100,00	0,00	18,95	0,00
107 01 07	10123	Cadeira escolar, estrut. cinza, assento e costa	01	09/2005	18,95	0,00	0,00	18,95	18,95	0,00	100,00	0,00	18,95	0,00
107 01 07	10124	Cadeira escolar, estrut. cinza, assento e costa	01	09/2005	18,95	0,00	0,00	18,95	18,95	0,00	100,00	0,00	18,95	0,00



## Município de Ourém

# Ficha de amortizações por conta

Ano: 2017

Bem			Aquisição		Alterações patrimoniais		Valor bruto		Amortizações					Situação atual do bem	
GH	Nº Invent.	Descrição do bem	Tipo	Data	Valor aquisição /avaliação	Aumentos	Diminuições	Anos ant.	Exercício			Acum ulados	Valor patrim.liq.		
									Extraord.	Taxa	Valor				
Classificação patrimonial: 423															
107 01 07	10125	Cadeira escolar, estrut. cinza, assento e costa	01	09/2005	18,95	0,00	0,00	18,95	18,95	0,00	100,00	0,00	18,95	0,00	
107 01 07	10126	Cadeira escolar, estrut. cinza, assento e costa	01	09/2005	18,95	0,00	0,00	18,95	18,95	0,00	100,00	0,00	18,95	0,00	
107 01 07	10127	Cadeira escolar, estrut. cinza, assento e costa	01	09/2005	18,95	0,00	0,00	18,95	18,95	0,00	100,00	0,00	18,95	0,00	
107 01 20	10128	Mesa escolar est. cinza, tampo bege, 75x60x6l	01	09/2005	57,14	0,00	0,00	57,14	57,14	0,00	100,00	0,00	57,14	0,00	
107 01 20	10129	Mesa escolar est. cinza, tampo bege, 75x60x6l	01	09/2005	57,14	0,00	0,00	57,14	57,14	0,00	100,00	0,00	57,14	0,00	
107 01 20	10130	Mesa escolar est. cinza, tampo bege, 75x60x6l	01	09/2005	57,14	0,00	0,00	57,14	57,14	0,00	100,00	0,00	57,14	0,00	
107 01 20	10131	Mesa escolar est. cinza, tampo bege, 75x60x6l	01	09/2005	57,14	0,00	0,00	57,14	57,14	0,00	100,00	0,00	57,14	0,00	
107 01 20	10132	Mesa escolar est. cinza, tampo bege, 75x60x6l	01	09/2005	57,14	0,00	0,00	57,14	57,14	0,00	100,00	0,00	57,14	0,00	
107 01 20	10133	Mesa escolar est. cinza, tampo bege, 75x60x6l	01	09/2005	57,14	0,00	0,00	57,14	57,14	0,00	100,00	0,00	57,14	0,00	
107 01 20	10134	Mesa escolar est. cinza, tampo bege, 75x60x6l	01	09/2005	57,14	0,00	0,00	57,14	57,14	0,00	100,00	0,00	57,14	0,00	
107 01 20	10135	Mesa escolar est. cinza, tampo bege, 75x60x6l	01	09/2005	57,14	0,00	0,00	57,14	57,14	0,00	100,00	0,00	57,14	0,00	
107 01 20	10136	Mesa escolar est. cinza, tampo bege, 75x60x6l	01	09/2005	57,14	0,00	0,00	57,14	57,14	0,00	100,00	0,00	57,14	0,00	
107 01 20	10137	Mesa escolar est. cinza, tampo bege, 75x60x6l	01	09/2005	57,14	0,00	0,00	57,14	57,14	0,00	100,00	0,00	57,14	0,00	
107 01 07	10138	Cadeira escolar estr. cinza, assento e costa be	01	10/2005	20,25	0,00	0,00	20,25	20,25	0,00	100,00	0,00	20,25	0,00	
107 01 20	10139	Mesa escolar estr. cinza,tampo bege, 70x60x6l	01	10/2005	38,81	0,00	0,00	38,81	38,81	0,00	100,00	0,00	38,81	0,00	
106 02 15	10140	Quadro escolar, de porcelana branco com 2,5*	01	10/2005	192,12	0,00	0,00	192,12	192,12	0,00	100,00	0,00	192,12	0,00	
108 01 99	10161	Sistema de transporte de cabine dos suplentes	01	11/2005	306,71	0,00	0,00	306,71	306,71	0,00	12,50	0,00	306,71	0,00	
106 01 18	10162	Par de Redes de andebol x sport - class, fio 2.!	01	11/2005	37,94	0,00	0,00	37,94	37,94	0,00	100,00	0,00	37,94	0,00	
107 01 07	10164	Cadeira estru.ferro cinza, tamos termolamina	01	11/2005	17,72	0,00	0,00	17,72	17,72	0,00	100,00	0,00	17,72	0,00	
107 01 07	10165	Cadeira estru.ferro cinza, tamos termolamina	01	11/2005	17,72	0,00	0,00	17,72	17,72	0,00	100,00	0,00	17,72	0,00	
107 01 07	10166	Cadeira estru.ferro cinza, tamos termolamina	01	11/2005	17,72	0,00	0,00	17,72	17,72	0,00	100,00	0,00	17,72	0,00	
107 01 07	10167	Cadeira estru.ferro cinza, tamos termolamina	01	11/2005	17,72	0,00	0,00	17,72	17,72	0,00	100,00	0,00	17,72	0,00	
107 01 07	10168	Cadeira estru.ferro cinza, tamos termolamina	01	11/2005	17,72	0,00	0,00	17,72	17,72	0,00	100,00	0,00	17,72	0,00	
107 01 07	10169	Cadeira estru.ferro cinza, tamos termolamina	01	11/2005	17,72	0,00	0,00	17,72	17,72	0,00	100,00	0,00	17,72	0,00	
107 01 07	10170	Cadeira estru.ferro cinza, tamos termolamina	01	11/2005	17,72	0,00	0,00	17,72	17,72	0,00	100,00	0,00	17,72	0,00	
107 01 07	10171	Cadeira estru.ferro cinza, tamos termolamina	01	11/2005	17,72	0,00	0,00	17,72	17,72	0,00	100,00	0,00	17,72	0,00	
107 01 07	10172	Cadeira estru.ferro cinza, tamos termolamina	01	11/2005	17,72	0,00	0,00	17,72	17,72	0,00	100,00	0,00	17,72	0,00	
107 01 07	10173	Cadeira estru.ferro cinza, tamos termolamina	01	11/2005	17,72	0,00	0,00	17,72	17,72	0,00	100,00	0,00	17,72	0,00	
107 01 20	10174	Mesa redonda, estru. ferro cinza tampo melam	01	11/2005	72,31	0,00	0,00	72,31	72,31	0,00	100,00	0,00	72,31	0,00	



## Município de Ourém

# Ficha de amortizações por conta

Ano: 2017

Bem			Aquisição		Alterações patrimoniais		Valor bruto	Amortizações					Situação atual do bem	
GH	Nº Invent.	Descrição do bem	Tipo	Data	Valor aquisição /avaliação	Aumentos	Diminuições	Anos ant.	Exercício		Acum ulados	Valor patrim.liq.		
									Extraord.	Taxa Valor				
Classificação patrimonial: 423														
107 01 20	10175	Mesa redonda, estru. ferro cinza tampo melam	01	11/2005	72,31	0,00	0,00	72,31	72,31	0,00	100,00	0,00	72,31	0,00
107 01 07	10176	Cadeira estru.ferro cinza, tamos termolamina	01	11/2005	18,80	0,00	0,00	18,80	18,80	0,00	100,00	0,00	18,80	0,00
107 01 07	10177	Cadeira estru.ferro cinza, tamos termolamina	01	11/2005	18,80	0,00	0,00	18,80	18,80	0,00	100,00	0,00	18,80	0,00
107 01 07	10178	Cadeira estru.ferro cinza, tamos termolamina	01	11/2005	18,80	0,00	0,00	18,80	18,80	0,00	100,00	0,00	18,80	0,00
107 01 07	10179	Cadeira estru.ferro cinza, tamos termolamina	01	11/2005	18,80	0,00	0,00	18,80	18,80	0,00	100,00	0,00	18,80	0,00
112 02 05	10241	Redes unicsport de protecção, malha de futeb	01	10/2005	920,26	0,00	0,00	920,26	920,26	0,00	25,00	0,00	920,26	0,00
103 01 01	10242	Armário metálico de cor cinza	01	12/2005	117,52	0,00	0,00	117,52	117,52	0,00	100,00	0,00	117,52	0,00
106 02 15	10243	Quadro escolar porcelana branca magnética, a	01	12/2005	178,39	0,00	0,00	178,39	178,39	0,00	100,00	0,00	178,39	0,00
103 01 05	10244	Cadeira c/ estrutura de ferro cinza, assento e c	01	12/2005	18,80	0,00	0,00	18,80	18,80	0,00	100,00	0,00	18,80	0,00
103 01 05	10245	Cadeira c/ estrutura de ferro cinza, assento e c	01	12/2005	18,80	0,00	0,00	18,80	18,80	0,00	100,00	0,00	18,80	0,00
103 01 05	10246	Cadeira c/ estrutura de ferro cinza, assento e c	01	12/2005	18,80	0,00	0,00	18,80	18,80	0,00	100,00	0,00	18,80	0,00
103 01 05	10247	Cadeira c/ estrutura de ferro cinza, assento e c	01	12/2005	18,80	0,00	0,00	18,80	18,80	0,00	100,00	0,00	18,80	0,00
103 01 05	10248	Cadeira c/ estrutura de ferro cinza, assento e c	01	12/2005	18,80	0,00	0,00	18,80	18,80	0,00	100,00	0,00	18,80	0,00
103 01 05	10249	Cadeira c/ estrutura de ferro cinza, assento e c	01	12/2005	18,80	0,00	0,00	18,80	18,80	0,00	100,00	0,00	18,80	0,00
103 01 05	10250	Cadeira c/ estrutura de ferro cinza, assento e c	01	12/2005	18,80	0,00	0,00	18,80	18,80	0,00	100,00	0,00	18,80	0,00
103 01 05	10251	Cadeira c/ estrutura de ferro cinza, assento e c	01	12/2005	18,80	0,00	0,00	18,80	18,80	0,00	100,00	0,00	18,80	0,00
103 01 05	10252	Cadeira c/ estrutura de ferro cinza, assento e c	01	12/2005	18,80	0,00	0,00	18,80	18,80	0,00	100,00	0,00	18,80	0,00
103 01 05	10253	Cadeira c/ estrutura de ferro cinza, assento e c	01	12/2005	18,80	0,00	0,00	18,80	18,80	0,00	100,00	0,00	18,80	0,00
103 01 05	10254	Cadeira c/ estrutura de ferro cinza, assento e c	01	12/2005	18,80	0,00	0,00	18,80	18,80	0,00	100,00	0,00	18,80	0,00
103 01 05	10255	Cadeira c/ estrutura de ferro cinza, assento e c	01	12/2005	18,80	0,00	0,00	18,80	18,80	0,00	100,00	0,00	18,80	0,00
103 01 05	10256	Cadeira c/ estrutura de ferro cinza, assento e c	01	12/2005	18,80	0,00	0,00	18,80	18,80	0,00	100,00	0,00	18,80	0,00
103 01 05	10257	Cadeira c/ estrutura de ferro cinza, assento e c	01	12/2005	18,80	0,00	0,00	18,80	18,80	0,00	100,00	0,00	18,80	0,00
103 01 05	10258	Cadeira c/ estrutura de ferro cinza, assento e c	01	12/2005	18,80	0,00	0,00	18,80	18,80	0,00	100,00	0,00	18,80	0,00
103 01 05	10259	Cadeira c/ estrutura de ferro cinza, assento e c	01	12/2005	18,80	0,00	0,00	18,80	18,80	0,00	100,00	0,00	18,80	0,00
103 01 05	10260	Cadeira c/ estrutura de ferro cinza, assento e c	01	12/2005	18,80	0,00	0,00	18,80	18,80	0,00	100,00	0,00	18,80	0,00
103 01 05	10261	Cadeira c/ estrutura de ferro cinza, assento e c	01	12/2005	18,80	0,00	0,00	18,80	18,80	0,00	100,00	0,00	18,80	0,00
103 01 05	10262	Cadeira c/ estrutura de ferro cinza, assento e c	01	12/2005	18,80	0,00	0,00	18,80	18,80	0,00	100,00	0,00	18,80	0,00
103 01 05	10263	Cadeira c/ estrutura de ferro cinza, assento e c	01	12/2005	18,80	0,00	0,00	18,80	18,80	0,00	100,00	0,00	18,80	0,00
103 01 10	10264	Mesa c/ estrutura de ferro cinza, tampo melam	01	12/2005	36,04	0,00	0,00	36,04	36,04	0,00	100,00	0,00	36,04	0,00



## Município de Ourém

# Ficha de amortizações por conta

Ano: 2017

Bem			Aquisição		Alterações patrimoniais		Valor bruto		Amortizações				Situação atual do bem	
GH	Nº Invent.	Descrição do bem	Tipo	Data	Valor aquisição /avaliação	Aumentos	Diminuições		Anos ant.	Extraord.	Exercício Taxa	Valor	Acum ulados	Valor patrim.liq.
Classificação patrimonial: 423														
103 01 10	10265	Mesa c/ estrutura de ferro cinza, tampo melam	01	12/2005	36,04	0,00	0,00	36,04	36,04	0,00	100,00	0,00	36,04	0,00
103 01 10	10266	Mesa c/ estrutura de ferro cinza, tampo melam	01	12/2005	36,04	0,00	0,00	36,04	36,04	0,00	100,00	0,00	36,04	0,00
103 01 10	10267	Mesa c/ estrutura de ferro cinza, tampo melam	01	12/2005	36,04	0,00	0,00	36,04	36,04	0,00	100,00	0,00	36,04	0,00
103 01 10	10268	Mesa c/ estrutura de ferro cinza, tampo melam	01	12/2005	36,04	0,00	0,00	36,04	36,04	0,00	100,00	0,00	36,04	0,00
103 01 10	10269	Mesa c/ estrutura de ferro cinza, tampo melam	01	12/2005	36,04	0,00	0,00	36,04	36,04	0,00	100,00	0,00	36,04	0,00
103 01 10	10270	Mesa c/ estrutura de ferro cinza, tampo melam	01	12/2005	36,04	0,00	0,00	36,04	36,04	0,00	100,00	0,00	36,04	0,00
103 01 10	10271	Mesa c/ estrutura de ferro cinza, tampo melam	01	12/2005	36,04	0,00	0,00	36,04	36,04	0,00	100,00	0,00	36,04	0,00
103 01 10	10272	Mesa c/ estrutura de ferro cinza, tampo melam	01	12/2005	36,04	0,00	0,00	36,04	36,04	0,00	100,00	0,00	36,04	0,00
103 01 10	10273	Mesa c/ estrutura de ferro cinza, tampo melam	01	12/2005	36,04	0,00	0,00	36,04	36,04	0,00	100,00	0,00	36,04	0,00
103 01 10	10274	Mesa c/ estrutura de ferro cinza, tampo melam	01	12/2005	36,04	0,00	0,00	36,04	36,04	0,00	100,00	0,00	36,04	0,00
103 01 10	10275	Mesa c/ estrutura de ferro cinza, tampo melam	01	12/2005	36,04	0,00	0,00	36,04	36,04	0,00	100,00	0,00	36,04	0,00
103 01 10	10276	Mesa c/ estrutura de ferro cinza, tampo melam	01	12/2005	36,04	0,00	0,00	36,04	36,04	0,00	100,00	0,00	36,04	0,00
103 01 10	10277	Mesa c/ estrutura de ferro cinza, tampo melam	01	12/2005	36,04	0,00	0,00	36,04	36,04	0,00	100,00	0,00	36,04	0,00
103 01 10	10278	Mesa c/ estrutura de ferro cinza, tampo melam	01	12/2005	36,04	0,00	0,00	36,04	36,04	0,00	100,00	0,00	36,04	0,00
103 01 10	10279	Mesa c/ estrutura de ferro cinza, tampo melam	01	12/2005	36,04	0,00	0,00	36,04	36,04	0,00	100,00	0,00	36,04	0,00
103 01 10	10280	Mesa c/ estrutura de ferro cinza, tampo melam	01	12/2005	36,04	0,00	0,00	36,04	36,04	0,00	100,00	0,00	36,04	0,00
103 01 10	10281	Mesa c/ estrutura de ferro cinza, tampo melam	01	12/2005	36,04	0,00	0,00	36,04	36,04	0,00	100,00	0,00	36,04	0,00
103 01 10	10282	Mesa c/ estrutura de ferro cinza, tampo melam	01	12/2005	36,04	0,00	0,00	36,04	36,04	0,00	100,00	0,00	36,04	0,00
103 01 10	10283	Mesa c/ estrutura de ferro cinza, tampo melam	01	12/2005	36,04	0,00	0,00	36,04	36,04	0,00	100,00	0,00	36,04	0,00
103 01 12	10284	Secretaria c/ gavetas, estrutura de ferro cinza,	01	12/2005	124,14	0,00	0,00	124,14	124,14	0,00	100,00	0,00	124,14	0,00
103 01 05	10285	Cadeira c/estr. ferro,assento/costas forrado a n	01	12/2005	21,09	0,00	0,00	21,09	21,09	0,00	100,00	0,00	21,09	0,00
103 01 12	10286	Secretaria, 120x60cm, c/ 2 gavetas	01	12/2005	129,59	0,00	0,00	129,59	129,59	0,00	100,00	0,00	129,59	0,00
103 01 12	10287	Secretária com 2 gavetas, 120x60cm	01	12/2005	129,59	0,00	0,00	129,59	129,59	0,00	100,00	0,00	129,59	0,00
103 01 12	10288	Secretária com 2 gavetas, 120x60cm	01	12/2005	129,59	0,00	0,00	129,59	129,59	0,00	100,00	0,00	129,59	0,00
103 01 12	10289	Secretaria, 120x60cm, c/ 2 gavetas	01	12/2005	129,59	0,00	0,00	129,59	129,59	0,00	100,00	0,00	129,59	0,00
103 01 12	10290	Secretária com 2 gavetas, 120x60cm	01	12/2005	129,59	0,00	0,00	129,59	129,59	0,00	100,00	0,00	129,59	0,00
103 01 05	10291	Cadeira	01	12/2005	21,09	0,00	0,00	21,09	21,09	0,00	100,00	0,00	21,09	0,00
103 01 05	10292	Cadeira fixa forrada a tecido vermelho	01	12/2005	21,09	0,00	0,00	21,09	21,09	0,00	100,00	0,00	21,09	0,00
103 01 05	10293	Cadeira	01	12/2005	21,09	0,00	0,00	21,09	21,09	0,00	100,00	0,00	21,09	0,00



Município de Ourém

## Ficha de amortizações por conta

Ano: 2017

Bem			Aquisição		Alterações patrimoniais		Valor bruto	Amortizações					Situação atual do bem	
GH	Nº Invent.	Descrição do bem	Tipo	Data	Valor aquisição /avaliação	Aumentos	Diminuições	Anos ant.	Exercício			Acum ulados	Valor patrim.liq.	
									Extraord.	Taxa	Valor			
Classificação patrimonial: 423														
103 01 05	10294	Cadeira	01	12/2005	21,09	0,00	0,00	21,09	21,09	0,00	100,00	0,00	21,09	0,00
103 01 05	10295	Cadeira	01	12/2005	21,09	0,00	0,00	21,09	21,09	0,00	100,00	0,00	21,09	0,00
107 01 02	10313	Armário metálico com portas, com 3 portas	01	12/2005	168,75	0,00	0,00	168,75	168,75	0,00	100,00	0,00	168,75	0,00
107 01 20	10314	Mesa retangular com tampo creme e estrutura	01	12/2005	44,00	0,00	0,00	44,00	44,00	0,00	100,00	0,00	44,00	0,00
107 01 20	10315	Mesa retangular com tampo creme e estrutura	01	12/2005	44,00	0,00	0,00	44,00	44,00	0,00	100,00	0,00	44,00	0,00
107 01 20	10316	Mesa retangular com tampo creme e estrutura	01	12/2005	44,00	0,00	0,00	44,00	44,00	0,00	100,00	0,00	44,00	0,00
107 01 20	10317	Mesa retangular com tampo creme e estrutura	01	12/2005	44,00	0,00	0,00	44,00	44,00	0,00	100,00	0,00	44,00	0,00
107 01 20	10318	Mesa retangular com tampo creme e estrutura	01	12/2005	44,00	0,00	0,00	44,00	44,00	0,00	100,00	0,00	44,00	0,00
107 01 20	10319	Mesa retangular com tampo creme e estrutura	01	12/2005	44,00	0,00	0,00	44,00	44,00	0,00	100,00	0,00	44,00	0,00
107 01 07	10320	Cadeira fixa, creme	01	12/2005	21,69	0,00	0,00	21,69	21,69	0,00	100,00	0,00	21,69	0,00
107 01 07	10321	Cadeira fixa, creme	01	12/2005	21,69	0,00	0,00	21,69	21,69	0,00	100,00	0,00	21,69	0,00
107 01 07	10322	Cadeira fixa, creme	01	12/2005	21,69	0,00	0,00	21,69	21,69	0,00	100,00	0,00	21,69	0,00
107 01 07	10323	Cadeira fixa, creme	01	12/2005	21,69	0,00	0,00	21,69	21,69	0,00	100,00	0,00	21,69	0,00
107 01 07	10324	Cadeira fixa, creme	01	12/2005	21,69	0,00	0,00	21,69	21,69	0,00	100,00	0,00	21,69	0,00
107 01 07	10325	Cadeira fixa creme	01	12/2005	21,69	0,00	0,00	21,69	21,69	0,00	100,00	0,00	21,69	0,00
107 01 23	10326	Secretária c/ bloco de gavetas lado dto	01	12/2005	165,12	0,00	0,00	165,12	165,12	0,00	100,00	0,00	165,12	0,00
107 01 07	10327	Cadeira fixa, creme	01	12/2005	21,69	0,00	0,00	21,69	21,69	0,00	100,00	0,00	21,69	0,00
107 01 20	10328	Mesa escolar 70x60x65 alt, tampo melamina ci	01	12/2005	38,81	0,00	0,00	38,81	38,81	0,00	100,00	0,00	38,81	0,00
107 01 20	10329	Mesa escolar 70x60x65 alt, tampo melamina ci	01	12/2005	38,81	0,00	0,00	38,81	38,81	0,00	100,00	0,00	38,81	0,00
107 01 20	10330	Mesa escolar 70x60x65 alt, tampo melamina ci	01	12/2005	38,81	0,00	0,00	38,81	38,81	0,00	100,00	0,00	38,81	0,00
107 01 20	10331	Mesa escolar 70x60x65 alt, tampo melamina ci	01	12/2005	38,81	0,00	0,00	38,81	38,81	0,00	100,00	0,00	38,81	0,00
107 01 20	10332	Mesa escolar 70x60x65 alt, tampo melamina ci	01	12/2005	38,81	0,00	0,00	38,81	38,81	0,00	100,00	0,00	38,81	0,00
107 01 20	10333	Mesa escolar 70x60x65 alt, tampo melamina ci	01	12/2005	38,81	0,00	0,00	38,81	38,81	0,00	100,00	0,00	38,81	0,00
107 01 20	10334	Mesa escolar 70x60x65 alt, tampo melamina ci	01	12/2005	38,81	0,00	0,00	38,81	38,81	0,00	100,00	0,00	38,81	0,00
107 01 20	10335	Mesa escolar 70x60x65 alt, tampo melamina ci	01	12/2005	38,81	0,00	0,00	38,81	38,81	0,00	100,00	0,00	38,81	0,00
107 01 20	10336	Mesa escolar 70x60x65 alt, tampo melamina ci	01	12/2005	38,81	0,00	0,00	38,81	38,81	0,00	100,00	0,00	38,81	0,00
107 01 20	10337	Mesa escolar 70x60x65 alt, tampo melamina ci	01	12/2005	38,81	0,00	0,00	38,81	38,81	0,00	100,00	0,00	38,81	0,00
107 01 20	10338	Mesa escolar 70x60x65 alt, tampo melamina ci	01	12/2005	38,81	0,00	0,00	38,81	38,81	0,00	100,00	0,00	38,81	0,00
107 01 20	10339	Mesa escolar 70x60x65 alt, tampo melamina ci	01	12/2005	38,81	0,00	0,00	38,81	38,81	0,00	100,00	0,00	38,81	0,00



Município de Ourém

## Ficha de amortizações por conta

Ano: 2017

Bem			Aquisição		Alterações patrimoniais		Valor bruto	Amortizações					Situação atual do bem	
GH	Nº Invent.	Descrição do bem	Tipo	Data	Valor aquisição /avaliação	Aumentos	Diminuições	Anos ant.	Exercício			Acum ulados	Valor patrim.liq.	
									Extraord.	Taxa	Valor			
Classificação patrimonial: 423														
107 01 20	10340	Mesa escolar 70x60x65 alt, tampo melamina ci	01	12/2005	38,81	0,00	0,00	38,81	38,81	0,00	100,00	0,00	38,81	0,00
107 01 20	10341	Mesa escolar 70x60x65 alt, tampo melamina ci	01	12/2005	38,81	0,00	0,00	38,81	38,81	0,00	100,00	0,00	38,81	0,00
107 01 20	10342	Mesa escolar 70x60x65 alt, tampo melamina ci	01	12/2005	38,81	0,00	0,00	38,81	38,81	0,00	100,00	0,00	38,81	0,00
107 01 20	10343	Mesa escolar 70x60x65 alt, tampo melamina ci	01	12/2005	38,81	0,00	0,00	38,81	38,81	0,00	100,00	0,00	38,81	0,00
107 01 20	10344	Mesa escolar 70x60x65 alt, tampo melamina ci	01	12/2005	38,81	0,00	0,00	38,81	38,81	0,00	100,00	0,00	38,81	0,00
107 01 20	10345	Mesa escolar 70x60x65 alt, tampo melamina ci	01	12/2005	38,81	0,00	0,00	38,81	38,81	0,00	100,00	0,00	38,81	0,00
107 01 20	10346	Mesa escolar 70x60x65 alt, tampo melamina ci	01	12/2005	38,81	0,00	0,00	38,81	38,81	0,00	100,00	0,00	38,81	0,00
107 01 20	10347	Mesa escolar 70x60x65 alt, tampo melamina ci	01	12/2005	38,81	0,00	0,00	38,81	38,81	0,00	100,00	0,00	38,81	0,00
107 01 07	10348	Cadeira escolar 40cm alt. estr. e tampos em c	01	12/2005	20,25	0,00	0,00	20,25	20,25	0,00	100,00	0,00	20,25	0,00
107 01 07	10349	Cadeira escolar 40cm alt. estr. e tampos em c	01	12/2005	20,25	0,00	0,00	20,25	20,25	0,00	100,00	0,00	20,25	0,00
107 01 07	10350	Cadeira escolar 40cm alt. estr. e tampos em c	01	12/2005	20,25	0,00	0,00	20,25	20,25	0,00	100,00	0,00	20,25	0,00
107 01 07	10351	Cadeira escolar 40cm alt. estr. e tampos em c	01	12/2005	20,25	0,00	0,00	20,25	20,25	0,00	100,00	0,00	20,25	0,00
107 01 07	10352	Cadeira escolar 40cm alt. estr. e tampos em c	01	12/2005	20,25	0,00	0,00	20,25	20,25	0,00	100,00	0,00	20,25	0,00
107 01 07	10353	Cadeira escolar 40cm alt. estr. e tampos em c	01	12/2005	20,25	0,00	0,00	20,25	20,25	0,00	100,00	0,00	20,25	0,00
107 01 07	10354	Cadeira escolar 40cm alt. estr. e tampos em c	01	12/2005	20,25	0,00	0,00	20,25	20,25	0,00	100,00	0,00	20,25	0,00
107 01 07	10355	Cadeira escolar 40cm alt. estr. e tampos em c	01	12/2005	20,25	0,00	0,00	20,25	20,25	0,00	100,00	0,00	20,25	0,00
107 01 07	10356	Cadeira escolar 40cm alt. estr. e tampos em c	01	12/2005	20,25	0,00	0,00	20,25	20,25	0,00	100,00	0,00	20,25	0,00
107 01 07	10357	Cadeira escolar 40cm alt. estr. e tampos em c	01	12/2005	20,25	0,00	0,00	20,25	20,25	0,00	100,00	0,00	20,25	0,00
107 01 07	10358	Cadeira escolar 40cm alt. estr. e tampos em c	01	12/2005	20,25	0,00	0,00	20,25	20,25	0,00	100,00	0,00	20,25	0,00
107 01 07	10359	Cadeira escolar 40cm alt. estr. e tampos em c	01	12/2005	20,25	0,00	0,00	20,25	20,25	0,00	100,00	0,00	20,25	0,00
107 01 07	10360	Cadeira escolar 40cm alt. estr. e tampos em c	01	12/2005	20,25	0,00	0,00	20,25	20,25	0,00	100,00	0,00	20,25	0,00
107 01 07	10361	Cadeira escolar 40cm alt. estr. e tampos em c	01	12/2005	20,25	0,00	0,00	20,25	20,25	0,00	100,00	0,00	20,25	0,00
107 01 07	10362	Cadeira escolar 40cm alt. estr. e tampos em c	01	12/2005	20,25	0,00	0,00	20,25	20,25	0,00	100,00	0,00	20,25	0,00
107 01 07	10363	Cadeira escolar 40cm alt. estr. e tampos em c	01	12/2005	20,25	0,00	0,00	20,25	20,25	0,00	100,00	0,00	20,25	0,00
107 01 07	10364	Cadeira escolar 40cm alt. estr. e tampos em c	01	12/2005	20,25	0,00	0,00	20,25	20,25	0,00	100,00	0,00	20,25	0,00
107 01 07	10365	Cadeira escolar 40cm alt. estr. e tampos em c	01	12/2005	20,25	0,00	0,00	20,25	20,25	0,00	100,00	0,00	20,25	0,00
107 01 07	10366	Cadeira escolar 40cm alt. estr. e tampos em c	01	12/2005	20,25	0,00	0,00	20,25	20,25	0,00	100,00	0,00	20,25	0,00
107 01 07	10367	Cadeira escolar 40cm alt. estr. e tampos em c	01	12/2005	20,25	0,00	0,00	20,25	20,25	0,00	100,00	0,00	20,25	0,00
107 01 23	10368	Secretaria p/ professor 120x60x75,c/ painel fro	01	12/2005	129,59	0,00	0,00	129,59	129,59	0,00	100,00	0,00	129,59	0,00





## Município de Ourém

# Ficha de amortizações por conta

Ano: 2017

Bem			Aquisição		Alterações patrimoniais		Valor bruto	Amortizações				Situação atual do bem		
GH	Nº Invent.	Descrição do bem	Tipo	Data	Valor aquisição /avaliação	Aumentos	Diminuições	Anos ant.	Exercício			Acum ulados	Valor patrim.liq.	
									Extraord.	Taxa	Valor			
Classificação patrimonial: 423														
107 01 07	10369	Cadeira fixa estrut.preto, assento e costa forra	01	12/2005	21,09	0,00	0,00	21,09	21,09	0,00	100,00	0,00	21,09	0,00
106 02 15	10370	Quadro escolar porcelana branco magnetico,2l	01	12/2005	192,12	0,00	0,00	192,12	192,12	0,00	100,00	0,00	192,12	0,00
107 01 02	10371	Armario 160x95, cinza	01	12/2005	126,56	0,00	0,00	126,56	126,56	0,00	100,00	0,00	126,56	0,00
107 01 02	10372	Armario 160x95cm c/ prateleiras e portas, cinz	01	12/2005	253,11	0,00	0,00	253,11	253,11	0,00	100,00	0,00	253,11	0,00
107 01 99	10373	Porta guarda chuva de 8 alveolos, cinza	01	12/2005	64,04	0,00	0,00	64,04	64,04	0,00	100,00	0,00	64,04	0,00
106 02 16	10374	Quadro corticite 120x90cm , aro aluminio	01	12/2005	32,76	0,00	0,00	32,76	32,76	0,00	100,00	0,00	32,76	0,00
107 01 20	10375	Mesa 140x60cm	01	12/2005	102,45	0,00	0,00	102,45	102,45	0,00	100,00	0,00	102,45	0,00
107 01 20	10376	Mesa rectangular 200x80, c/ tampo em faia	01	12/2005	102,45	0,00	0,00	102,45	102,45	0,00	100,00	0,00	102,45	0,00
107 01 07	10377	Cadeira fixa forrada a tecido azul	01	12/2005	54,23	0,00	0,00	54,23	54,23	0,00	100,00	0,00	54,23	0,00
107 01 07	10378	Cadeira fixa forrada a tecido azul	01	12/2005	54,23	0,00	0,00	54,23	54,23	0,00	100,00	0,00	54,23	0,00
107 01 07	10379	Cadeira fixa forrada a tecido azul	01	12/2005	54,23	0,00	0,00	54,23	54,23	0,00	100,00	0,00	54,23	0,00
107 01 07	10380	Cadeira fixa forrada a tecido azul	01	12/2005	54,23	0,00	0,00	54,23	54,23	0,00	100,00	0,00	54,23	0,00
107 01 07	10381	Cadeira fixa forrada a tecido azul	01	12/2005	54,23	0,00	0,00	54,23	54,23	0,00	100,00	0,00	54,23	0,00
107 01 07	10382	Cadeira fixa forrada a tecido azul	01	12/2005	54,23	0,00	0,00	54,23	54,23	0,00	100,00	0,00	54,23	0,00
107 01 07	10383	Cadeira fixa forrada a tecido azul	01	12/2005	54,23	0,00	0,00	54,23	54,23	0,00	100,00	0,00	54,23	0,00
107 01 07	10384	Cadeira fixa forrada a tecido azul	01	12/2005	54,23	0,00	0,00	54,23	54,23	0,00	100,00	0,00	54,23	0,00
107 01 07	10385	Cadeira fixa forrada a tecido azul	01	12/2005	54,23	0,00	0,00	54,23	54,23	0,00	100,00	0,00	54,23	0,00
107 01 07	10386	Cadeira fixa forrada a tecido azul	01	12/2005	54,23	0,00	0,00	54,23	54,23	0,00	100,00	0,00	54,23	0,00
107 01 07	10387	Cadeira fixa forrada a tecido azul	01	12/2005	54,23	0,00	0,00	54,23	54,23	0,00	100,00	0,00	54,23	0,00
107 01 07	10388	Cadeira fixa forrada a tecido azul	01	12/2005	54,23	0,00	0,00	54,23	54,23	0,00	100,00	0,00	54,23	0,00
107 01 07	10389	Cadeira fixa forrada a tecido azul	01	12/2005	54,23	0,00	0,00	54,23	54,23	0,00	100,00	0,00	54,23	0,00
107 01 07	10390	Cadeira fixa forrada a tecido azul	01	12/2005	54,23	0,00	0,00	54,23	54,23	0,00	100,00	0,00	54,23	0,00
107 01 07	10391	Cadeira fixa forrada a tecido azul	01	12/2005	54,23	0,00	0,00	54,23	54,23	0,00	100,00	0,00	54,23	0,00
107 01 99	10392	Cesto p/ lixo em rede metalica	01	12/2005	15,07	0,00	0,00	15,07	15,07	0,00	100,00	0,00	15,07	0,00
107 01 99	10393	Cesto p/ lixo em rede metalica	01	12/2005	15,07	0,00	0,00	15,07	15,07	0,00	100,00	0,00	15,07	0,00
107 01 20	10394	Mesa 320x80cm com tampo em faia - (2 mesa	01	12/2005	366,41	0,00	0,00	366,41	366,41	0,00	12,50	0,00	366,41	0,00
107 01 20	10395	Mesa reunião rectangular 220x110cm pereira	01	12/2005	576,14	0,00	0,00	576,14	576,14	0,00	12,50	0,00	576,14	0,00
107 01 07	10396	Cadeira fixa forrada a tecido azul	01	12/2005	54,23	0,00	0,00	54,23	54,23	0,00	100,00	0,00	54,23	0,00
107 01 07	10397	Cadeira fixa forrada a tecido azul	01	12/2005	54,23	0,00	0,00	54,23	54,23	0,00	100,00	0,00	54,23	0,00



Município de Ourém

## Ficha de amortizações por conta

Ano: 2017

Bem			Aquisição		Alterações patrimoniais		Valor bruto	Amortizações					Situação atual do bem	
GH	Nº Invent.	Descrição do bem	Tipo	Data	Valor aquisição /avaliação	Aumentos	Diminuições	Anos ant.	Exercício		Acum ulados	Valor patrim.liq.		
									Extraord.	Taxa Valor				
Classificação patrimonial: 423														
107 01 07	10398	Cadeira fixa forrada a tecido azul	01	12/2005	54,23	0,00	0,00	54,23	54,23	0,00	100,00	0,00	54,23	0,00
107 01 07	10399	Cadeira fixa forrada a tecido azul	01	12/2005	54,23	0,00	0,00	54,23	54,23	0,00	100,00	0,00	54,23	0,00
107 01 07	10400	Cadeira fixa forrada a tecido azul	01	12/2005	54,23	0,00	0,00	54,23	54,23	0,00	100,00	0,00	54,23	0,00
107 01 07	10401	Cadeira fixa forrada a tecido azul	01	12/2005	54,23	0,00	0,00	54,23	54,23	0,00	100,00	0,00	54,23	0,00
107 01 07	10402	Cadeira fixa forrada a tecido azul	01	12/2005	54,23	0,00	0,00	54,23	54,23	0,00	100,00	0,00	54,23	0,00
107 01 07	10403	Cadeira fixa forrada a tecido azul	01	12/2005	54,23	0,00	0,00	54,23	54,23	0,00	100,00	0,00	54,23	0,00
107 01 07	10404	Cadeira fixa c/ palmat. tazul	01	12/2005	83,17	0,00	0,00	83,17	83,17	0,00	100,00	0,00	83,17	0,00
107 01 07	10405	Cadeira fixa c/ palmat. tazul	01	12/2005	83,17	0,00	0,00	83,17	83,17	0,00	100,00	0,00	83,17	0,00
107 01 07	10406	Cadeira fixa c/ palmat. tazul	01	12/2005	83,17	0,00	0,00	83,17	83,17	0,00	100,00	0,00	83,17	0,00
107 01 07	10407	Cadeira fixa c/ palmat. tazul	01	12/2005	83,17	0,00	0,00	83,17	83,17	0,00	100,00	0,00	83,17	0,00
107 01 07	10408	Cadeira fixa c/ palmat. tazul	01	12/2005	83,17	0,00	0,00	83,17	83,17	0,00	100,00	0,00	83,17	0,00
107 01 07	10409	Cadeira fixa c/ palmat. tazul	01	12/2005	83,17	0,00	0,00	83,17	83,17	0,00	100,00	0,00	83,17	0,00
107 01 07	10410	Cadeira fixa c/ palmat. tazul	01	12/2005	83,17	0,00	0,00	83,17	83,17	0,00	100,00	0,00	83,17	0,00
107 01 07	10411	Cadeira fixa c/ palmat. tazul	01	12/2005	83,17	0,00	0,00	83,17	83,17	0,00	100,00	0,00	83,17	0,00
107 01 07	10412	Cadeira fixa c/ palmat. tazul	01	12/2005	83,17	0,00	0,00	83,17	83,17	0,00	100,00	0,00	83,17	0,00
107 01 07	10413	Cadeira fixa c/ palmat. tazul	01	12/2005	83,17	0,00	0,00	83,17	83,17	0,00	100,00	0,00	83,17	0,00
107 01 07	10414	Cadeira fixa c/ palmat. tazul	01	12/2005	83,17	0,00	0,00	83,17	83,17	0,00	100,00	0,00	83,17	0,00
107 01 07	10415	Cadeira fixa c/ palmat. tazul	01	12/2005	83,17	0,00	0,00	83,17	83,17	0,00	100,00	0,00	83,17	0,00
107 01 07	10416	Cadeira fixa c/ palmat. tazul	01	12/2005	83,17	0,00	0,00	83,17	83,17	0,00	100,00	0,00	83,17	0,00
107 01 07	10417	Cadeira fixa c/ palmat. tazul	01	12/2005	83,17	0,00	0,00	83,17	83,17	0,00	100,00	0,00	83,17	0,00
107 01 07	10418	Cadeira fixa c/ palmat. tazul	01	12/2005	83,17	0,00	0,00	83,17	83,17	0,00	100,00	0,00	83,17	0,00
107 01 07	10419	Cadeira fixa c/ palmat. tazul	01	12/2005	83,17	0,00	0,00	83,17	83,17	0,00	100,00	0,00	83,17	0,00
107 01 07	10420	Cadeira fixa c/ palmat. tazul	01	12/2005	83,17	0,00	0,00	83,17	83,17	0,00	100,00	0,00	83,17	0,00
107 01 07	10421	Cadeira fixa c/ palmat. tazul	01	12/2005	83,17	0,00	0,00	83,17	83,17	0,00	100,00	0,00	83,17	0,00
107 01 07	10422	Cadeira fixa c/ palmat. tazul	01	12/2005	83,17	0,00	0,00	83,17	83,17	0,00	100,00	0,00	83,17	0,00
107 01 07	10423	Cadeira fixa c/ palmat. tazul	01	12/2005	83,17	0,00	0,00	83,17	83,17	0,00	100,00	0,00	83,17	0,00
107 01 23	10424	Secretaria 160x80cm	01	12/2005	525,51	0,00	0,00	525,51	525,51	0,00	12,50	0,00	525,51	0,00
107 01 07	10425	Cadeira giratoria costa baixa, azul	01	12/2005	174,77	0,00	0,00	174,77	174,77	0,00	100,00	0,00	174,77	0,00
107 01 02	10426	Armario gabinete alto c/ portad, metalico	01	12/2005	566,49	0,00	0,00	566,49	566,49	0,00	12,50	0,00	566,49	0,00



Município de Ourém

## Ficha de amortizações por conta

Ano: 2017

Bem			Aquisição		Alterações patrimoniais		Valor bruto	Amortizações					Situação atual do bem	
GH	Nº Invent.	Descrição do bem	Tipo	Data	Valor aquisição /avaliação	Aumentos	Diminuições	Anos ant.	Exercício			Acum ulados	Valor patrim.liq.	
									Extraord.	Taxa	Valor			
Classificação patrimonial: 423														
107 01 20	10427	Mesa redonda alta	01	12/2005	142,22	0,00	0,00	142,22	142,22	0,00	100,00	0,00	142,22	0,00
107 01 20	10428	Mesa redonda alta	01	12/2005	142,22	0,00	0,00	142,22	142,22	0,00	100,00	0,00	142,22	0,00
107 01 20	10429	Mesa redonda alta	01	12/2005	142,22	0,00	0,00	142,22	142,22	0,00	100,00	0,00	142,22	0,00
107 01 20	10430	Mesa redonda alta	01	12/2005	142,22	0,00	0,00	142,22	142,22	0,00	100,00	0,00	142,22	0,00
107 01 20	10431	Mesa redonda alta	01	12/2005	142,22	0,00	0,00	142,22	142,22	0,00	100,00	0,00	142,22	0,00
107 01 20	10432	Mesa 140x80cm	01	12/2005	116,92	0,00	0,00	116,92	116,92	0,00	100,00	0,00	116,92	0,00
107 01 20	10433	Mesa 140x80cm	01	12/2005	116,92	0,00	0,00	116,92	116,92	0,00	100,00	0,00	116,92	0,00
107 01 20	10434	Mesa 140x60cm	01	12/2005	102,45	0,00	0,00	102,45	102,45	0,00	100,00	0,00	102,45	0,00
107 01 07	10435	Cadeira auditorio costa baixa azul	01	12/2005	259,14	0,00	0,00	259,14	259,14	0,00	12,50	0,00	259,14	0,00
107 01 07	10436	Cadeira auditorio costa baixa azul	01	12/2005	259,14	0,00	0,00	259,14	259,14	0,00	12,50	0,00	259,14	0,00
107 01 07	10437	Cadeira auditorio costa baixa azul	01	12/2005	259,14	0,00	0,00	259,14	259,14	0,00	12,50	0,00	259,14	0,00
107 01 07	10438	Cadeira auditorio costa baixa azul	01	12/2005	259,14	0,00	0,00	259,14	259,14	0,00	12,50	0,00	259,14	0,00
107 01 07	10439	Cadeira auditorio costa baixa azul	01	12/2005	259,14	0,00	0,00	259,14	259,14	0,00	12,50	0,00	259,14	0,00
107 01 07	10440	Cadeira auditorio costa baixa azul	01	12/2005	259,14	0,00	0,00	259,14	259,14	0,00	12,50	0,00	259,14	0,00
107 01 07	10441	Cadeira auditorio costa baixa azul	01	12/2005	259,14	0,00	0,00	259,14	259,14	0,00	12,50	0,00	259,14	0,00
107 01 07	10442	Cadeira auditorio costa baixa azul	01	12/2005	259,14	0,00	0,00	259,14	259,14	0,00	12,50	0,00	259,14	0,00
107 01 07	10443	Cadeira auditorio costa baixa azul	01	12/2005	259,14	0,00	0,00	259,14	259,14	0,00	12,50	0,00	259,14	0,00
107 01 07	10444	Cadeira auditorio costa baixa azul	01	12/2005	259,14	0,00	0,00	259,14	259,14	0,00	12,50	0,00	259,14	0,00
107 01 07	10445	Cadeira auditorio costa baixa azul	01	12/2005	259,14	0,00	0,00	259,14	259,14	0,00	12,50	0,00	259,14	0,00
107 01 07	10446	Cadeira auditorio costa baixa azul	01	12/2005	259,14	0,00	0,00	259,14	259,14	0,00	12,50	0,00	259,14	0,00
107 01 07	10447	Cadeira auditorio costa baixa azul	01	12/2005	259,14	0,00	0,00	259,14	259,14	0,00	12,50	0,00	259,14	0,00
107 01 07	10448	Cadeira auditorio costa baixa azul	01	12/2005	259,14	0,00	0,00	259,14	259,14	0,00	12,50	0,00	259,14	0,00
107 01 07	10449	Cadeira auditorio costa baixa azul	01	12/2005	259,14	0,00	0,00	259,14	259,14	0,00	12,50	0,00	259,14	0,00
107 01 07	10450	Cadeira auditorio costa baixa azul	01	12/2005	259,14	0,00	0,00	259,14	259,14	0,00	12,50	0,00	259,14	0,00
107 01 07	10451	Cadeira auditorio costa baixa azul	01	12/2005	259,14	0,00	0,00	259,14	259,14	0,00	12,50	0,00	259,14	0,00
107 01 07	10452	Cadeira auditorio costa baixa azul	01	12/2005	259,14	0,00	0,00	259,14	259,14	0,00	12,50	0,00	259,14	0,00
107 01 07	10453	Cadeira auditorio costa baixa azul	01	12/2005	259,14	0,00	0,00	259,14	259,14	0,00	12,50	0,00	259,14	0,00
107 01 07	10454	Cadeira auditorio costa baixa azul	01	12/2005	259,14	0,00	0,00	259,14	259,14	0,00	12,50	0,00	259,14	0,00
107 01 07	10455	Cadeira auditorio costa baixa azul	01	12/2005	259,14	0,00	0,00	259,14	259,14	0,00	12,50	0,00	259,14	0,00



## Município de Ourém

# Ficha de amortizações por conta

Ano: 2017

Bem			Aquisição		Alterações patrimoniais		Valor bruto	Amortizações					Situação atual do bem	
GH	Nº Invent.	Descrição do bem	Tipo	Data	Valor aquisição /avaliação	Aumentos	Diminuições	Anos ant.	Exercício			Acum ulados	Valor patrim.liq.	
									Extraord.	Taxa	Valor			
Classificação patrimonial: 423														
107 01 07	10456	Cadeira auditorio costa baixa azul	01	12/2005	259,14	0,00	0,00	259,14	259,14	0,00	12,50	0,00	259,14	0,00
107 01 07	10457	Cadeira auditorio costa baixa azul	01	12/2005	259,14	0,00	0,00	259,14	259,14	0,00	12,50	0,00	259,14	0,00
107 01 07	10458	Cadeira auditorio costa baixa azul	01	12/2005	259,14	0,00	0,00	259,14	259,14	0,00	12,50	0,00	259,14	0,00
107 01 07	10459	Cadeira auditorio costa baixa azul	01	12/2005	259,14	0,00	0,00	259,14	259,14	0,00	12,50	0,00	259,14	0,00
107 01 07	10460	Cadeira auditorio costa baixa azul	01	12/2005	259,14	0,00	0,00	259,14	259,14	0,00	12,50	0,00	259,14	0,00
107 01 07	10461	Cadeira auditorio costa baixa azul	01	12/2005	259,14	0,00	0,00	259,14	259,14	0,00	12,50	0,00	259,14	0,00
107 01 07	10462	Cadeira auditorio costa baixa azul	01	12/2005	259,14	0,00	0,00	259,14	259,14	0,00	12,50	0,00	259,14	0,00
107 01 07	10463	Cadeira auditorio costa baixa azul	01	12/2005	259,14	0,00	0,00	259,14	259,14	0,00	12,50	0,00	259,14	0,00
107 01 07	10464	Cadeira auditorio costa baixa azul	01	12/2005	259,14	0,00	0,00	259,14	259,14	0,00	12,50	0,00	259,14	0,00
107 01 07	10465	Cadeira auditorio costa baixa azul	01	12/2005	259,14	0,00	0,00	259,14	259,14	0,00	12,50	0,00	259,14	0,00
107 01 07	10466	Cadeira auditorio costa baixa azul	01	12/2005	259,14	0,00	0,00	259,14	259,14	0,00	12,50	0,00	259,14	0,00
107 01 07	10467	Cadeira auditorio costa baixa azul	01	12/2005	259,14	0,00	0,00	259,14	259,14	0,00	12,50	0,00	259,14	0,00
107 01 07	10468	Cadeira auditorio costa baixa azul	01	12/2005	259,14	0,00	0,00	259,14	259,14	0,00	12,50	0,00	259,14	0,00
107 01 07	10469	Cadeira auditorio costa baixa azul	01	12/2005	259,14	0,00	0,00	259,14	259,14	0,00	12,50	0,00	259,14	0,00
107 01 07	10470	Cadeira auditorio costa baixa azul	01	12/2005	259,14	0,00	0,00	259,14	259,14	0,00	12,50	0,00	259,14	0,00
107 01 07	10471	Cadeira auditorio costa baixa azul	01	12/2005	259,14	0,00	0,00	259,14	259,14	0,00	12,50	0,00	259,14	0,00
107 01 07	10472	Cadeira auditorio costa baixa azul	01	12/2005	259,14	0,00	0,00	259,14	259,14	0,00	12,50	0,00	259,14	0,00
107 01 07	10473	Cadeira auditorio costa baixa azul	01	12/2005	259,14	0,00	0,00	259,14	259,14	0,00	12,50	0,00	259,14	0,00
107 01 07	10474	Cadeira auditorio costa baixa azul	01	12/2005	259,14	0,00	0,00	259,14	259,14	0,00	12,50	0,00	259,14	0,00
107 02 06	10475	Cinzeiro / papeleira de pé alto	01	12/2005	55,44	0,00	0,00	55,44	55,44	0,00	100,00	0,00	55,44	0,00
107 02 06	10476	Cinzeiro / papeleira de pé alto	01	12/2005	55,44	0,00	0,00	55,44	55,44	0,00	100,00	0,00	55,44	0,00
107 02 06	10477	Cinzeiro / papeleira de pé alto	01	12/2005	55,44	0,00	0,00	55,44	55,44	0,00	100,00	0,00	55,44	0,00
107 02 06	10478	Cinzeiro / papeleira de pé alto	01	12/2005	55,44	0,00	0,00	55,44	55,44	0,00	100,00	0,00	55,44	0,00
107 02 06	10479	Cinzeiro / papeleira de pé alto	01	12/2005	55,44	0,00	0,00	55,44	55,44	0,00	100,00	0,00	55,44	0,00
107 02 06	10480	Cinzeiro / papeleira de pé alto	01	12/2005	55,44	0,00	0,00	55,44	55,44	0,00	100,00	0,00	55,44	0,00
107 02 06	10481	Cinzeiro / papeleira de pé alto	01	12/2005	55,44	0,00	0,00	55,44	55,44	0,00	100,00	0,00	55,44	0,00
107 02 06	10482	Cinzeiro / papeleira de pé alto	01	12/2005	55,44	0,00	0,00	55,44	55,44	0,00	100,00	0,00	55,44	0,00
107 02 06	10483	Cinzeiro / papeleira de pé alto	01	12/2005	55,44	0,00	0,00	55,44	55,44	0,00	100,00	0,00	55,44	0,00
107 02 06	10484	Cinzeiro / papeleira de pé alto	01	12/2005	55,44	0,00	0,00	55,44	55,44	0,00	100,00	0,00	55,44	0,00



## Município de Ourém

# Ficha de amortizações por conta

Ano: 2017

Bem			Aquisição		Alterações patrimoniais		Valor bruto	Amortizações					Situação atual do bem	
GH	Nº Invent.	Descrição do bem	Tipo	Data	Valor aquisição /avaliação	Aumentos	Diminuições	Anos ant.	Exercício			Acum ulados	Valor patrim.liq.	
									Extraord.	Taxa	Valor			
Classificação patrimonial: 423														
107 02 06	10485	Cinzeiro / papeleira de pé alto	01	12/2005	55,44	0,00	0,00	55,44	55,44	0,00	100,00	0,00	55,44	0,00
107 02 06	10486	Cinzeiro / papeleira de pé alto	01	12/2005	55,44	0,00	0,00	55,44	55,44	0,00	100,00	0,00	55,44	0,00
107 02 06	10487	Cinzeiro / papeleira de pé alto	01	12/2005	55,44	0,00	0,00	55,44	55,44	0,00	100,00	0,00	55,44	0,00
107 02 06	10488	Cinzeiro / papeleira de pé alto	01	12/2005	55,44	0,00	0,00	55,44	55,44	0,00	100,00	0,00	55,44	0,00
107 01 21	10489	Papeleira basculante para o exterior, de inox	01	12/2005	226,59	0,00	0,00	226,59	226,59	0,00	100,00	0,00	226,59	0,00
107 01 21	10490	Papeleira basculante para o exterior, de inox	01	12/2005	226,59	0,00	0,00	226,59	226,59	0,00	100,00	0,00	226,59	0,00
107 01 21	10491	Papeleira basculante para o exterior, de inox	01	12/2005	226,59	0,00	0,00	226,59	226,59	0,00	100,00	0,00	226,59	0,00
107 01 21	10492	Papeleira basculante para o exterior, de inox	01	12/2005	226,59	0,00	0,00	226,59	226,59	0,00	100,00	0,00	226,59	0,00
103 01 08	10586	Estante c/ 5 pratel.estrut. metalica e tampos de	01	03/2005	279,30	0,00	0,00	279,30	279,30	0,00	12,50	0,00	279,30	0,00
103 01 08	10587	Estante c/ 5 pratel.estrut. metalica e tampos de	01	03/2005	279,30	0,00	0,00	279,30	279,30	0,00	12,50	0,00	279,30	0,00
103 01 08	10588	Estante c/ 5 pratel.estrut. metalica e tampos de	01	03/2005	132,74	0,00	0,00	132,74	132,74	0,00	100,00	0,00	132,74	0,00
101 01 02	10590	Computador intel pentium 4 3.0 ghz	01	12/2004	0,00	0,00	0,00	0,00	0,00	0,00	25,00	0,00	0,00	0,00
101 01 07	10593	Impressora epson stylus c66	01	12/2004	0,00	0,00	0,00	0,00	0,00	0,00	25,00	0,00	0,00	0,00
103 01 08	10595	Estante c/ 4 pratel.estrut. metalica e tampos de	01	03/2005	271,54	0,00	0,00	271,54	271,54	0,00	12,50	0,00	271,54	0,00
103 01 08	10596	Estante metalica c/ 2 modulos de 6 prateleiras	01	02/2005	162,09	0,00	0,00	162,09	162,09	0,00	100,00	0,00	162,09	0,00
103 01 08	10597	Estante c/ 5 pratel.estrut. metalica,tampos mac	01	02/2005	253,26	0,00	0,00	253,26	253,26	0,00	100,00	0,00	253,26	0,00
103 01 08	10598	Estante c/ 5 pratel.estrut. metalica,tampos mac	01	02/2005	253,26	0,00	0,00	253,26	253,26	0,00	100,00	0,00	253,26	0,00
103 01 08	10599	Estante c/ 5 pratel.estrut. metalica,tampos mac	01	02/2005	253,26	0,00	0,00	253,26	253,26	0,00	100,00	0,00	253,26	0,00
103 01 08	10600	Estante c/ 5 pratel.estrut. metalica,tampos mac	01	02/2005	253,26	0,00	0,00	253,26	253,26	0,00	100,00	0,00	253,26	0,00
103 01 08	10601	Estante c/ 5 pratel.estrut. metalica,tampos mac	01	02/2005	253,26	0,00	0,00	253,26	253,26	0,00	100,00	0,00	253,26	0,00
103 01 08	10602	Estante c/ 5 pratel.estrut. metalica,tampos mac	01	02/2005	253,26	0,00	0,00	253,26	253,26	0,00	100,00	0,00	253,26	0,00
103 01 08	10603	Estante c/ 5 pratel.estrut. metalica,tampos mac	01	02/2005	279,29	0,00	0,00	279,29	279,29	0,00	12,50	0,00	279,29	0,00
103 01 08	10604	Estante c/ 5 pratel.estrut. metalica,tampos mac	01	02/2005	279,29	0,00	0,00	279,29	279,29	0,00	12,50	0,00	279,29	0,00
103 01 08	10605	Estante c/ 5 pratel.estrut. metalica,tampos mac	01	02/2005	279,29	0,00	0,00	279,29	279,29	0,00	12,50	0,00	279,29	0,00
103 01 08	10606	Estante c/ 5 pratel.estrut. metalica,tampos mac	01	02/2005	224,82	0,00	0,00	224,82	224,82	0,00	100,00	0,00	224,82	0,00
107 06 02	10627	Vitrine refrigerada,c/ vidros direitos. prateleira c	01	12/2005	8 508,94	0,00	0,00	8 508,94	8 508,94	0,00	14,28	0,00	8 508,94	0,00
107 01 20	10629	Mesa de inox, 170x60x90cm c/ cuba inox	01	12/2005	1 535,15	0,00	0,00	1 535,15	1 535,15	0,00	12,50	0,00	1 535,15	0,00
104 01 06	10630	Bancada refrigerada, de inox, 3 portas frontais,	01	12/2005	3 755,08	0,00	0,00	3 755,08	3 755,08	0,00	12,50	0,00	3 755,08	0,00
107 01 20	10631	Mesa 220x60x87cm c/portas frontais,prateleira	01	12/2005	1 883,14	0,00	0,00	1 883,14	1 883,14	0,00	12,50	0,00	1 883,14	0,00



## Município de Ourém

# Ficha de amortizações por conta

Ano: 2017

Bem			Aquisição		Alterações patrimoniais		Valor bruto	Amortizações					Situação atual do bem	
GH	Nº Invent.	Descrição do bem	Tipo	Data	Valor aquisição /avaliação	Aumentos	Diminuições	Anos ant.	Exercício			Acum ulados	Valor patrim.liq.	
									Extraord.	Taxa	Valor			
Classificação patrimonial: 423														
107 01 20	10632	Mesa 190x60x87cm c/ portas frontais,prateleira	01	12/2005	1 932,25	0,00	0,00	1 932,25	1 932,25	0,00	12,50	0,00	1 932,25	0,00
107 06 04	10633	Grelhador de prensa simples canelado, electri	01	12/2005	847,02	0,00	0,00	847,02	847,02	0,00	12,50	0,00	847,02	0,00
107 06 04	10634	Torradeira inox, p/ 6 torradas, electrica, 47x25x	01	12/2005	411,15	0,00	0,00	411,15	411,15	0,00	12,50	0,00	411,15	0,00
107 06 04	10635	Leiteira inox, c/ 1 cuba de capacd. de 6 litros, e	01	12/2005	826,65	0,00	0,00	826,65	826,65	0,00	12,50	0,00	826,65	0,00
105 06 03	10638	Maquina de lavar louça,linha branca - abranfric	01	12/2005	1 921,66	0,00	0,00	1 921,66	1 921,66	0,00	20,00	0,00	1 921,66	0,00
107 01 20	10639	Mesa 100x60x87cm, prateleira intermédia e pc	01	12/2005	802,95	0,00	0,00	802,95	802,95	0,00	12,50	0,00	802,95	0,00
104 01 06	10640	Bancada industrial, 85x60x87cm, c/ 1 cuba e 1	01	12/2005	1 209,01	0,00	0,00	1 209,01	1 209,01	0,00	12,50	0,00	1 209,01	0,00
107 06 03	10641	Tabua de corte branco, c/ 50x30x2cm	01	12/2005	38,82	0,00	0,00	38,82	38,82	0,00	100,00	0,00	38,82	0,00
107 01 20	10672	Mesa redonda 1200 x 650 alt. tampo em melar	01	01/2006	65,84	0,00	0,00	65,84	65,84	0,00	12,50	0,00	65,84	0,00
107 01 20	10673	Mesa redonda 1200 x 650 alt., tampo em mela	01	01/2006	65,84	0,00	0,00	65,84	65,84	0,00	12,50	0,00	65,84	0,00
107 01 20	10674	Mesa redonda 1200 x 650 alt. tampo em melar	01	01/2006	65,84	0,00	0,00	65,84	65,84	0,00	12,50	0,00	65,84	0,00
107 01 20	10675	Mesa redonda 1200 x 650 alt. tampo em melar	01	01/2006	65,84	0,00	0,00	65,84	65,84	0,00	12,50	0,00	65,84	0,00
107 01 20	10676	Mesa redonda 1200 x 650 alt., tampo em mela	01	01/2006	65,84	0,00	0,00	65,84	65,84	0,00	12,50	0,00	65,84	0,00
107 01 20	10677	Mesa redonda 1200 x 650 alt., tampo em mela	01	01/2006	65,84	0,00	0,00	65,84	65,84	0,00	12,50	0,00	65,84	0,00
107 01 20	10678	Mesa redonda 1200 x 650 alt. tampo em melar	01	01/2006	65,84	0,00	0,00	65,84	65,84	0,00	12,50	0,00	65,84	0,00
107 01 20	10679	Mesa redonda 1200 x 650 alt. tampo em melar	01	01/2006	65,84	0,00	0,00	65,84	65,84	0,00	12,50	0,00	65,84	0,00
107 01 20	10680	Mesa redonda 1200 x 650 alt.tampo em melar	01	01/2006	65,84	0,00	0,00	65,84	65,84	0,00	12,50	0,00	65,84	0,00
107 01 20	10681	Mesa redonda 1200 x 650 alt. tampo em melar	01	01/2006	65,84	0,00	0,00	65,84	65,84	0,00	12,50	0,00	65,84	0,00
107 01 20	10682	Mesa redonda 1200 x 650 alt., tampo em mela	01	01/2006	65,84	0,00	0,00	65,84	65,84	0,00	12,50	0,00	65,84	0,00
107 01 20	10683	Mesa redonda 1200 x 650 alt. tampo em melar	01	01/2006	65,84	0,00	0,00	65,84	65,84	0,00	12,50	0,00	65,84	0,00
107 01 20	10684	Mesa redonda 1200 x 650 alt. tampo em melar	01	01/2006	65,84	0,00	0,00	65,84	65,84	0,00	12,50	0,00	65,84	0,00
107 01 20	10685	Mesa redonda 1200 x 650 alt. tampo em melar	01	01/2006	65,84	0,00	0,00	65,84	65,84	0,00	12,50	0,00	65,84	0,00
107 01 20	10686	Mesa redonda 1200 x 750 alt.tampo em melar	01	01/2006	65,84	0,00	0,00	65,84	65,84	0,00	12,50	0,00	65,84	0,00
107 01 20	10687	Mesa redonda 1200 x 750 alt. tampo em melar	01	01/2006	65,84	0,00	0,00	65,84	65,84	0,00	12,50	0,00	65,84	0,00
107 01 07	10688	Cadeira c/ 40 cm alt., assento e costa de cor ci	01	01/2006	19,75	0,00	0,00	19,75	19,75	0,00	12,50	0,00	19,75	0,00
107 01 07	10689	Cadeira c/ 40 cm alt., assento e costa de cor c	01	01/2006	19,75	0,00	0,00	19,75	19,75	0,00	12,50	0,00	19,75	0,00
107 01 07	10690	Cadeira c/ 40 cm alt., assento e costa de cor c	01	01/2006	19,75	0,00	0,00	19,75	19,75	0,00	12,50	0,00	19,75	0,00
107 01 07	10691	Cadeira c/ 40 cm alt.,assento e costa de cor cr	01	01/2006	19,75	0,00	0,00	19,75	19,75	0,00	12,50	0,00	19,75	0,00
107 01 07	10693	Cadeira c/ 40 cm alt., assento e costa de cor c	01	01/2006	19,75	0,00	0,00	19,75	19,75	0,00	12,50	0,00	19,75	0,00



## Município de Ourém

# Ficha de amortizações por conta

Ano: 2017

Bem			Aquisição		Alterações patrimoniais		Valor bruto	Amortizações					Situação atual do bem	
GH	Nº Invent.	Descrição do bem	Tipo	Data	Valor aquisição /avaliação	Aumentos	Diminuições	Anos ant.	Exercício		Acum ulados	Valor patrim.liq.		
									Extraord.	Taxa Valor				
Classificação patrimonial: 423														
107 01 07	10694	Cadeira c/ 40 cm alt., assento e costa de cor c	01	01/2006	19,75	0,00	0,00	19,75	19,75	0,00	12,50	0,00	19,75	0,00
107 01 07	10695	Cadeira c/ 40 cm alt., assento e costa de cor ci	01	01/2006	19,75	0,00	0,00	19,75	19,75	0,00	12,50	0,00	19,75	0,00
107 01 07	10697	Cadeira c/ 40 cm alt., assento e costa de cor c	01	01/2006	19,75	0,00	0,00	19,75	19,75	0,00	12,50	0,00	19,75	0,00
107 01 07	10698	Cadeira c/ 40 cm alt., assento e costa de cor ci	01	01/2006	19,75	0,00	0,00	19,75	19,75	0,00	12,50	0,00	19,75	0,00
107 01 07	10699	Cadeira c/ 40 cm alt.,assento e costa de cor cr	01	01/2006	19,75	0,00	0,00	19,75	19,75	0,00	12,50	0,00	19,75	0,00
107 01 07	10700	Cadeira c/, 40 cm alt., assento e costa de cor c	01	01/2006	19,75	0,00	0,00	19,75	19,75	0,00	12,50	0,00	19,75	0,00
107 01 07	10701	Cadeira c/ 40 cm alt., assento e costa de cor c	01	01/2006	19,75	0,00	0,00	19,75	19,75	0,00	12,50	0,00	19,75	0,00
107 01 07	10704	Cadeira c/ 40 cm alt., assento e costa de cor c	01	01/2006	19,75	0,00	0,00	19,75	19,75	0,00	12,50	0,00	19,75	0,00
107 01 07	10705	Cadeira c/ 40 cm alt., assento e costa de cor c	01	01/2006	19,75	0,00	0,00	19,75	19,75	0,00	12,50	0,00	19,75	0,00
107 01 07	10706	Cadeira c/ 40 cm alt., assento e costa de cor i	01	01/2006	19,75	0,00	0,00	19,75	19,75	0,00	12,50	0,00	19,75	0,00
107 01 07	10708	Cadeira c/ 40 cm alt., assento e costa de cor c	01	01/2006	19,75	0,00	0,00	19,75	19,75	0,00	12,50	0,00	19,75	0,00
107 01 07	10709	Cadeira c/ 40 cm alt., assento e costa de cor c	01	01/2006	19,75	0,00	0,00	19,75	19,75	0,00	12,50	0,00	19,75	0,00
107 01 07	10710	Cadeira c/ 40 cm alt., assento e costa de cor ci	01	01/2006	19,75	0,00	0,00	19,75	19,75	0,00	12,50	0,00	19,75	0,00
107 01 07	10711	Cadeira c/ 40 cm alt., assento e costa de cor c	01	01/2006	19,75	0,00	0,00	19,75	19,75	0,00	12,50	0,00	19,75	0,00
107 01 07	10712	Cadeira c/ 40 cm alt., assento e costa de cor i	01	01/2006	19,75	0,00	0,00	19,75	19,75	0,00	12,50	0,00	19,75	0,00
107 01 07	10713	Cadeira c/ 40 cm alt., assento e costa de cor i	01	01/2006	19,75	0,00	0,00	19,75	19,75	0,00	12,50	0,00	19,75	0,00
107 01 07	10714	Cadeira c/ 40 cm alt., assento e costa de cor c	01	01/2006	19,75	0,00	0,00	19,75	19,75	0,00	12,50	0,00	19,75	0,00
107 01 07	10716	Cadeira c/ 40 cm alt., assento e costa de cor ci	01	01/2006	19,75	0,00	0,00	19,75	19,75	0,00	12,50	0,00	19,75	0,00
107 01 07	10717	Cadeira c/ 40 cm alt., assento e costa de cor ci	01	01/2006	19,75	0,00	0,00	19,75	19,75	0,00	12,50	0,00	19,75	0,00
107 01 07	10718	Cadeira c/ 40 cm alt., assento e costa de cor c	01	01/2006	19,75	0,00	0,00	19,75	19,75	0,00	12,50	0,00	19,75	0,00
107 01 07	10719	Cadeira c/ 40 cm alt.,assento e costa de cor c	01	01/2006	19,75	0,00	0,00	19,75	19,75	0,00	12,50	0,00	19,75	0,00
107 01 07	10720	Cadeira c/ 40 cm alt., assento e costa de cor c	01	01/2006	19,75	0,00	0,00	19,75	19,75	0,00	12,50	0,00	19,75	0,00
107 01 07	10721	Cadeira c/ 40 cm alt., assento e costa de cor ci	01	01/2006	19,75	0,00	0,00	19,75	19,75	0,00	12,50	0,00	19,75	0,00
107 01 07	10723	Cadeira c/ 40 cm alt., assento e costa de cor c	01	01/2006	19,75	0,00	0,00	19,75	19,75	0,00	12,50	0,00	19,75	0,00
107 01 07	10724	Cadeira c/ 40 cm alt., assento e costa de cor ci	01	01/2006	19,75	0,00	0,00	19,75	19,75	0,00	12,50	0,00	19,75	0,00
107 01 07	10725	Cadeira c/ 40 cm alt., assento e costa de cor c	01	01/2006	19,75	0,00	0,00	19,75	19,75	0,00	12,50	0,00	19,75	0,00
107 01 07	10726	Cadeira c/ 40 cm alt., assento e costa de cor c	01	01/2006	19,75	0,00	0,00	19,75	19,75	0,00	12,50	0,00	19,75	0,00
107 01 07	10727	Cadeira c/ 40 cm alt., assento e costa de cor i	01	01/2006	19,75	0,00	0,00	19,75	19,75	0,00	12,50	0,00	19,75	0,00
107 01 07	10728	Cadeira c/ 40 cm alt., assento e costa de cor c	01	01/2006	19,75	0,00	0,00	19,75	19,75	0,00	12,50	0,00	19,75	0,00



Município de Ourém

## Ficha de amortizações por conta

Ano: 2017

Bem		Aquisição		Alterações patrimoniais		Valor bruto	Amortizações					Situação atual do bem	
GH	Nº Invent.	Descrição do bem	Tipo	Data	Valor aquisição /avaliação	Aumentos	Diminuições	Anos ant.	Extraord.	Exercício Taxa	Valor	Acum ulados	Valor patrim.liq.
Classificação patrimonial: 423													
107 01 07	10729	Cadeira c/ 40 cm alt.,assento e costa de cor c	01	01/2006	19,75	0,00	0,00	19,75	19,75	0,00	12,50	0,00	0,00
107 01 07	10730	Cadeira c/ 40 cm alt., assento e costa de cor ci	01	01/2006	19,75	0,00	0,00	19,75	19,75	0,00	12,50	0,00	0,00
107 01 07	10731	Cadeira c/ 40 cm alt., assento e costa de cor c	01	01/2006	19,75	0,00	0,00	19,75	19,75	0,00	12,50	0,00	0,00
107 01 07	10732	Cadeira c/ 40 cm alt., assento e costa de cor ci	01	01/2006	19,75	0,00	0,00	19,75	19,75	0,00	12,50	0,00	0,00
107 01 07	10734	Cadeira c/ 40 cm alt., assento e costa de cor c	01	01/2006	19,75	0,00	0,00	19,75	19,75	0,00	12,50	0,00	0,00
107 01 07	10736	Cadeira c/ 40 cm alt., assento e costa de cor ci	01	01/2006	19,75	0,00	0,00	19,75	19,75	0,00	12,50	0,00	0,00
107 01 07	10737	Cadeira c/ 40 cm alt.,assento e costa de cor cr	01	01/2006	19,75	0,00	0,00	19,75	19,75	0,00	12,50	0,00	0,00
107 01 07	10738	Cadeira c/ 40 cm alt., assento e costa de cor ci	01	01/2006	19,75	0,00	0,00	19,75	19,75	0,00	12,50	0,00	0,00
107 01 07	10740	Cadeira c/ 40 cm alt., assento e costa de cor ci	01	01/2006	19,75	0,00	0,00	19,75	19,75	0,00	12,50	0,00	0,00
107 01 07	10741	Cadeira c/ 40 cm alt., assento e costa de cor c	01	01/2006	19,75	0,00	0,00	19,75	19,75	0,00	12,50	0,00	0,00
107 01 07	10742	Cadeira c/ 40 cm alt., assento e costa de cor	01	01/2006	19,75	0,00	0,00	19,75	19,75	0,00	12,50	0,00	0,00
107 01 07	10743	Cadeira c/ 40 cm alt., assento e costa de cor	01	01/2006	19,75	0,00	0,00	19,75	19,75	0,00	12,50	0,00	0,00
107 01 07	10744	Cadeira c/ 40 cm alt., assento e costa de cor ci	01	01/2006	19,75	0,00	0,00	19,75	19,75	0,00	12,50	0,00	0,00
107 01 07	10746	Cadeira c/ 40 cm, assento e costa de cor cren	01	01/2006	19,75	0,00	0,00	19,75	19,75	0,00	12,50	0,00	0,00
107 01 07	10747	Cadeira c/ 40 cm assento e costa de cor crem	01	01/2006	19,75	0,00	0,00	19,75	19,75	0,00	12,50	0,00	0,00
107 01 07	10748	Cadeira c/ 40 cm assento e costa de cor cren	01	01/2006	19,75	0,00	0,00	19,75	19,75	0,00	12,50	0,00	0,00
107 01 07	10749	Cadeira c/ 40 cm, assento e costa de cor cre	01	01/2006	19,75	0,00	0,00	19,75	19,75	0,00	12,50	0,00	0,00
107 01 07	10750	Cadeira c/ 40 cm , assento e costa de cor crer	01	01/2006	19,75	0,00	0,00	19,75	19,75	0,00	12,50	0,00	0,00
107 01 07	10751	Cadeira c/ 40 cm assento e costa de cor cren	01	01/2006	19,75	0,00	0,00	19,75	19,75	0,00	12,50	0,00	0,00
107 01 07	10752	Cadeira c/ 40 cm assento e costa de cor crem	01	01/2006	19,75	0,00	0,00	19,75	19,75	0,00	12,50	0,00	0,00
107 01 07	10753	Cadeira c/ 40 cm assento e costa de cor cren	01	01/2006	19,75	0,00	0,00	19,75	19,75	0,00	12,50	0,00	0,00
107 01 07	10754	Cadeira c/ 40 cm assento e costas de cor cren	01	01/2006	19,75	0,00	0,00	19,75	19,75	0,00	12,50	0,00	0,00
107 01 07	10755	Cadeira c/ 40 cm assento e costa de cor cren	01	01/2006	19,75	0,00	0,00	19,75	19,75	0,00	12,50	0,00	0,00
107 01 07	10756	Cadeira c/ 40 cm assento e costa de cor crer	01	01/2006	19,75	0,00	0,00	19,75	19,75	0,00	12,50	0,00	0,00
107 01 07	10757	Cadeira c/ 40 cm assento e costa de cor crer	01	01/2006	19,75	0,00	0,00	19,75	19,75	0,00	12,50	0,00	0,00
107 01 07	10758	Cadeira c/ 40 cm assento e costa de cor crer	01	01/2006	19,75	0,00	0,00	19,75	19,75	0,00	12,50	0,00	0,00
107 01 07	10759	Cadeira c/ 40 cm assento e costa de cor cren	01	01/2006	19,75	0,00	0,00	19,75	19,75	0,00	12,50	0,00	0,00
107 01 07	10762	Cadeira c/ 40 cm assento e costa de cor cren	01	01/2006	19,75	0,00	0,00	19,75	19,75	0,00	12,50	0,00	0,00
107 01 07	10763	Cadeira c/ 40 cm assento e costa de cor crer	01	01/2006	19,75	0,00	0,00	19,75	19,75	0,00	12,50	0,00	0,00





## Município de Ourém

# Ficha de amortizações por conta

Ano: 2017

Bem			Aquisição		Alterações patrimoniais		Valor bruto	Amortizações					Situação atual do bem	
GH	Nº Invent.	Descrição do bem	Tipo	Data	Valor aquisição /avaliação	Aumentos	Diminuições	Anos ant.		Extraord.	Exercício Taxa	Valor	Acum ulados	Valor patrim.liq.
Classificação patrimonial: 423														
107 01 07	10764	Cadeira c/ 40 cm assento e costa de cor crer	01	01/2006	19,75	0,00	0,00	19,75	19,75	0,00	12,50	0,00	19,75	0,00
107 01 07	10765	Cadeira c/ 40 cm e assento e costa de cor cre	01	01/2006	19,75	0,00	0,00	19,75	19,75	0,00	12,50	0,00	19,75	0,00
107 01 07	10766	Cadeira c/ 40 cm assento e costa de cor crer	01	01/2006	19,75	0,00	0,00	19,75	19,75	0,00	12,50	0,00	19,75	0,00
107 01 07	10767	Cadeira c/ 40 cm assento e costa de cor crer	01	01/2006	19,75	0,00	0,00	19,75	19,75	0,00	12,50	0,00	19,75	0,00
107 01 07	10768	Cadeira c/ 40 cm assento e costa de cor crer	01	01/2006	19,75	0,00	0,00	19,75	19,75	0,00	12,50	0,00	19,75	0,00
107 01 07	10769	Cadeira c/ 40 cm assento e costa de cor cren	01	01/2006	19,75	0,00	0,00	19,75	19,75	0,00	12,50	0,00	19,75	0,00
107 01 07	10771	Cadeira c/ 40 cm alt., assento e costa de cor ci	01	01/2006	19,75	0,00	0,00	19,75	19,75	0,00	12,50	0,00	19,75	0,00
107 01 07	10772	Cadeira c/ 40 cm alt., assento e costa de cor ci	01	01/2006	19,75	0,00	0,00	19,75	19,75	0,00	12,50	0,00	19,75	0,00
107 01 07	10773	Cadeira c/ 40 cm alt., assento e costa de cor ci	01	01/2006	19,75	0,00	0,00	19,75	19,75	0,00	12,50	0,00	19,75	0,00
107 01 07	10774	Cadeira c/ 40 cm alt.,assento e costa de cor cr	01	01/2006	19,75	0,00	0,00	19,75	19,75	0,00	12,50	0,00	19,75	0,00
107 01 07	10775	Cadeira c/ 40 cm alt., assento e costa de cor ci	01	01/2006	19,75	0,00	0,00	19,75	19,75	0,00	12,50	0,00	19,75	0,00
107 01 07	10776	Cadeira c/ 40 cm alt., assento e costa de cor c	01	01/2006	19,75	0,00	0,00	19,75	19,75	0,00	12,50	0,00	19,75	0,00
107 01 07	10777	Cadeira c/ 40 cm alt., assento e costa de cor c	01	01/2006	19,75	0,00	0,00	19,75	19,75	0,00	12,50	0,00	19,75	0,00
107 01 07	10798	Cadeira c/ 40 cm alt., assento e costa de cor c	01	01/2006	19,75	0,00	0,00	19,75	19,75	0,00	12,50	0,00	19,75	0,00
107 01 07	10799	Cadeira c/ 40 cm alt., assento e costa de cor ci	01	01/2006	19,75	0,00	0,00	19,75	19,75	0,00	12,50	0,00	19,75	0,00
107 01 07	10801	Cadeira c/ 40 cm alt., assento e costa de cor c	01	01/2006	19,75	0,00	0,00	19,75	19,75	0,00	12,50	0,00	19,75	0,00
107 01 07	10803	Cadeira c/ 40 cm alt.,assento e costa de cor ci	01	01/2006	19,75	0,00	0,00	19,75	19,75	0,00	12,50	0,00	19,75	0,00
107 01 07	10804	Cadeira c/ 40 cm alt., assento e costa de cor ci	01	01/2006	19,75	0,00	0,00	19,75	19,75	0,00	12,50	0,00	19,75	0,00
107 01 07	10805	Cadeira c/ 40 cm alt., assento e costa de cor c	01	01/2006	19,75	0,00	0,00	19,75	19,75	0,00	12,50	0,00	19,75	0,00
107 01 07	10806	Cadeira c/ 40 cm alt., assento e costa de cor c	01	01/2006	19,75	0,00	0,00	19,75	19,75	0,00	12,50	0,00	19,75	0,00
107 01 07	10807	Cadeira c/ 40 cm alt., assento e costa de cor ci	01	01/2006	19,75	0,00	0,00	19,75	19,75	0,00	12,50	0,00	19,75	0,00
107 01 07	10810	Cadeira c/ 40 cm alt., assento e costa de cor c	01	01/2006	19,75	0,00	0,00	19,75	19,75	0,00	12,50	0,00	19,75	0,00
107 01 07	10811	Cadeira c/ 40 cm alt., assento e costa de cor c	01	01/2006	19,75	0,00	0,00	19,75	19,75	0,00	12,50	0,00	19,75	0,00
107 01 07	10812	Cadeira c/ 40 cm alt., assento e costa de cor c	01	01/2006	19,75	0,00	0,00	19,75	19,75	0,00	12,50	0,00	19,75	0,00
107 01 07	10813	Cadeira c/ 40 cm alt., assento e costa de cor c	01	01/2006	19,75	0,00	0,00	19,75	19,75	0,00	12,50	0,00	19,75	0,00
107 01 07	10814	Cadeira c/ 40 cm alt., assento e costa de cor c	01	01/2006	19,75	0,00	0,00	19,75	19,75	0,00	12,50	0,00	19,75	0,00
107 01 07	10815	Cadeira c/ 40 cm alt., assento e costa de cor c	01	01/2006	19,75	0,00	0,00	19,75	19,75	0,00	12,50	0,00	19,75	0,00
107 01 07	10816	Cadeira c/ 40 cm alt., assento e costa de cor c	01	01/2006	19,75	0,00	0,00	19,75	19,75	0,00	12,50	0,00	19,75	0,00
107 01 07	10817	Cadeira c/ 40 cm alt., assento e costa de cor c	01	01/2006	19,75	0,00	0,00	19,75	19,75	0,00	12,50	0,00	19,75	0,00



## Município de Ourém

# Ficha de amortizações por conta

Ano: 2017

Bem		Aquisição		Alterações patrimoniais		Valor bruto		Amortizações				Situação atual do bem	
GH	Nº Invent.	Descrição do bem	Tipo	Data	Valor aquisição /avaliação	Aumentos	Diminuições	Anos ant.	Extraord.	Exercício Taxa	Valor	Acum ulados	Valor patrim.liq.
<b>Classificação patrimonial: 423</b>													
107 01 07	10818	Cadeira c/ 40 cm alt., assento e costa de cor c	01	01/2006	19,75	0,00	0,00	19,75	19,75	0,00	12,50	0,00	19,75
107 01 07	10819	Cadeira c/ 40 cm alt., assento e costa de cor c	01	01/2006	19,75	0,00	0,00	19,75	19,75	0,00	12,50	0,00	19,75
107 01 07	10820	Cadeira c/ 44 cm alt., assento e costa de cor ci	01	01/2006	19,75	0,00	0,00	19,75	19,75	0,00	12,50	0,00	19,75
107 01 07	10821	Cadeira c/ 44 cm alt., assento e costa de cor ci	01	01/2006	19,75	0,00	0,00	19,75	19,75	0,00	12,50	0,00	19,75
107 01 07	10822	Cadeira c/ 44 cm alt., assento e costa de cor ci	01	01/2006	19,75	0,00	0,00	19,75	19,75	0,00	12,50	0,00	19,75
107 01 07	10823	Cadeira c/ 44 cm alt., assento e costa de cor ci	01	01/2006	19,75	0,00	0,00	19,75	19,75	0,00	12,50	0,00	19,75
107 01 07	10824	Cadeira c/ 44 cm alt., assento e costa de cor ci	01	01/2006	19,75	0,00	0,00	19,75	19,75	0,00	12,50	0,00	19,75
107 01 07	10826	Cadeira c/ 44 cm alt., assento e costa de cor ci	01	01/2006	19,75	0,00	0,00	19,75	19,75	0,00	12,50	0,00	19,75
107 01 07	10828	Cadeira c/ 44 cm alt., assento e costa de cor ci	01	01/2006	19,75	0,00	0,00	19,75	19,75	0,00	12,50	0,00	19,75
107 01 07	10829	Cadeira c/ 44 cm alt., assento e costa de cor ci	01	01/2006	19,75	0,00	0,00	19,75	19,75	0,00	12,50	0,00	19,75
107 01 07	10831	Cadeira c/ 44 cm alt., assento e costa de cor ci	01	01/2006	19,82	0,00	0,00	19,82	19,82	0,00	12,50	0,00	19,82
107 01 20	10867	Mesa escolar individual 70x60x66 alt., estrutur:	01	01/2006	36,05	0,00	0,00	36,05	36,05	0,00	12,50	0,00	36,05
107 01 20	10868	Mesa escolar individual 70x60x66 alt., estrutur:	01	01/2006	36,05	0,00	0,00	36,05	36,05	0,00	12,50	0,00	36,05
107 01 20	10869	Mesa escolar individual 70x60x66 alt., estrutur:	01	01/2006	36,05	0,00	0,00	36,05	36,05	0,00	12,50	0,00	36,05
107 01 20	10870	Mesa escolar individual 70x60x66 alt., estrutur:	01	01/2006	36,05	0,00	0,00	36,05	36,05	0,00	12,50	0,00	36,05
107 01 07	10871	Cadeira escolar, estrutura cinza e tampos crerr	01	01/2006	18,81	0,00	0,00	18,81	18,81	0,00	12,50	0,00	18,81
107 01 07	10872	Cadeira escolar, estrutura cinza e tampos crerr	01	01/2006	18,81	0,00	0,00	18,81	18,81	0,00	12,50	0,00	18,81
107 01 07	10873	Cadeira escolar, estrutura cinza e tampos crerr	01	01/2006	18,81	0,00	0,00	18,81	18,81	0,00	12,50	0,00	18,81
107 01 07	10874	Cadeira escolar, estrutura cinza e tampos crerr	01	01/2006	18,83	0,00	0,00	18,83	18,83	0,00	12,50	0,00	18,83
103 01 01	10875	Armário de contabilidade, metálico, 1600x950c	01	01/2006	117,57	0,00	0,00	117,57	117,57	0,00	12,50	0,00	117,57
107 01 07	10876	Cadeira escolar 4 pés, estrutura em ferro de cc	01	02/2006	18,82	0,00	0,00	18,82	18,82	0,00	12,50	0,00	18,82
107 01 07	10877	Cadeira escolar 4 pés, estrutura em ferro de cc	01	02/2006	18,82	0,00	0,00	18,82	18,82	0,00	12,50	0,00	18,82
107 01 07	10878	Cadeira escolar 4 pés, estrutura em ferro de cc	01	02/2006	18,81	0,00	0,00	18,81	18,81	0,00	12,50	0,00	18,81
107 01 07	10879	Cadeira escolar 4 pés, estrutura em ferro de cc	01	02/2006	18,81	0,00	0,00	18,81	18,81	0,00	12,50	0,00	18,81
103 01 01	10880	Armário metálico, de cor cinza, 1600x950 cm A	01	02/2006	117,56	0,00	0,00	117,56	117,56	0,00	12,50	0,00	117,56
103 01 01	10881	Armário metálico, de cor cinza, 1600x950 cm A	01	02/2006	117,56	0,00	0,00	117,56	117,56	0,00	12,50	0,00	117,56
103 01 01	10882	Armário metálico, de cor cinza, 1600x950 cm A	01	02/2006	117,56	0,00	0,00	117,56	117,56	0,00	12,50	0,00	117,56
103 01 01	10883	Armário metálico, de cor cinza, 1900x950 cm A	01	02/2006	117,56	0,00	0,00	117,56	117,56	0,00	12,50	0,00	117,56
101 01 07	10884	Impressora HP Deskejet 3940	01	02/2006	69,76	0,00	0,00	69,76	69,76	0,00	25,00	0,00	69,76



## Município de Ourém

# Ficha de amortizações por conta

Ano: 2017

Bem			Aquisição		Alterações patrimoniais		Valor bruto	Amortizações					Situação atual do bem	
GH	Nº Invent.	Descrição do bem	Tipo	Data	Valor aquisição /avaliação	Aumentos	Diminuições	Anos ant.	Exercício			Acum ulados	Valor patrim.liq.	
									Extraord.	Taxa	Valor			
Classificação patrimonial: 423														
104 08 06	10906	Relógio com termómetro aquastyle indoor IP41	00	12/2005	2 442,79	0,00	0,00	2 442,79	2 442,79	0,00	14,28	0,00	2 442,79	0,00
106 01 99	10907	Separador de pista (piscinas)	01	12/2005	163,16	0,00	0,00	163,16	163,16	0,00	12,50	0,00	163,16	0,00
106 01 99	10908	Separador de pista (piscinas)	01	12/2005	163,16	0,00	0,00	163,16	163,16	0,00	12,50	0,00	163,16	0,00
106 01 99	10909	Separador de pista (piscinas)	01	12/2005	163,16	0,00	0,00	163,16	163,16	0,00	12,50	0,00	163,16	0,00
106 01 99	10910	Separador de pista (piscinas)	01	12/2005	163,16	0,00	0,00	163,16	163,16	0,00	12,50	0,00	163,16	0,00
106 01 99	10911	Separador de pista (piscinas)	01	12/2005	163,16	0,00	0,00	163,16	163,16	0,00	12,50	0,00	163,16	0,00
112 02 99	10912	Vara de salvamento	01	12/2005	65,15	0,00	0,00	65,15	65,15	0,00	25,00	0,00	65,15	0,00
112 02 99	10913	Boia salva-vidas de plástico, com 70cm D.	01	12/2005	27,11	0,00	0,00	27,11	27,11	0,00	25,00	0,00	27,11	0,00
112 02 99	10914	Boia salva-vidas de plástico, com 70cm D.	01	12/2005	27,11	0,00	0,00	27,11	27,11	0,00	25,00	0,00	27,11	0,00
112 02 99	10915	Tapete flutuante com 297x100x4,5cm	01	12/2005	168,15	0,00	0,00	168,15	168,15	0,00	25,00	0,00	168,15	0,00
107 01 23	10926	Mesa especial com tampo regulavel - para cria	01	01/2006	150,72	0,00	0,00	150,72	150,72	0,00	12,50	0,00	150,72	0,00
103 01 01	10927	Armário metálico, de cor cinza com 1600x950 x	01	01/2006	198,95	0,00	0,00	198,95	198,95	0,00	12,50	0,00	198,95	0,00
103 01 01	10928	Armário metálico, de cor cinza com 1600x950 x	01	01/2006	198,95	0,00	0,00	198,95	198,95	0,00	12,50	0,00	198,95	0,00
103 01 01	10929	Armário metálico, de cor cinza com 1600x950 x	01	01/2006	198,95	0,00	0,00	198,95	198,95	0,00	12,50	0,00	198,95	0,00
103 01 01	10930	Armário metálico, de cor cinza com 1600x950 x	01	01/2006	198,96	0,00	0,00	198,96	198,96	0,00	12,50	0,00	198,96	0,00
103 01 01	10931	Armário metálico, de cor cinza com 1600x950 x	01	01/2006	198,96	0,00	0,00	198,96	198,96	0,00	12,50	0,00	198,96	0,00
103 01 01	10932	Armário metálico, de cor cinza com 1600x950 x	01	01/2006	198,96	0,00	0,00	198,96	198,96	0,00	12,50	0,00	198,96	0,00
103 01 01	10933	Armário metálico, de cor cinza com 1600x950 x	01	01/2006	198,96	0,00	0,00	198,96	198,96	0,00	12,50	0,00	198,96	0,00
103 01 01	10934	Armário metálico, de cor cinza com 1600x950 x	01	01/2006	198,96	0,00	0,00	198,96	198,96	0,00	12,50	0,00	198,96	0,00
103 01 01	10935	Armário metálico, de cor cinza com 1600x950 x	01	01/2006	198,96	0,00	0,00	198,96	198,96	0,00	12,50	0,00	198,96	0,00
103 01 01	10936	Armário metálico, de cor cinza com 1600x950 x	01	01/2006	198,96	0,00	0,00	198,96	198,96	0,00	12,50	0,00	198,96	0,00
101 01 02	10937	Computador P IV, c/ CDRW Samsung 52*32*5	01	01/2006	494,38	0,00	0,00	494,38	494,38	0,00	25,00	0,00	494,38	0,00
101 01 02	10938	Computador P IV, c/ CDRW Samsung 52*32*5	01	01/2006	494,38	0,00	0,00	494,38	494,38	0,00	25,00	0,00	494,38	0,00
101 01 02	10939	Computador P IV, c/ CDRW Samsung 52*32*5	01	01/2006	494,38	0,00	0,00	494,38	494,38	0,00	25,00	0,00	494,38	0,00
101 01 02	10940	Computador P IV, c/ CDRW Samsung 52*32*5	01	01/2006	494,38	0,00	0,00	494,38	494,38	0,00	25,00	0,00	494,38	0,00
101 01 07	10947	Impressora HP Deskjet 5940C	01	01/2006	102,49	0,00	0,00	102,49	102,49	0,00	25,00	0,00	102,49	0,00
101 01 07	10948	Impressora HP Deskjet 5940C	01	03/2006	102,49	0,00	0,00	102,49	102,49	0,00	25,00	0,00	102,49	0,00
101 01 07	10949	Impressora HP Deskjet 5940C	01	03/2006	102,49	0,00	0,00	102,49	102,49	0,00	25,00	0,00	102,49	0,00
101 01 07	10950	Impressora HP Deskjet 5940C	01	03/2006	102,49	0,00	0,00	102,49	102,49	0,00	25,00	0,00	102,49	0,00



## Município de Ourém

# Ficha de amortizações por conta

Ano: 2017

Bem			Aquisição		Alterações patrimoniais		Valor bruto	Amortizações					Situação atual do bem	
GH	Nº Invent.	Descrição do bem	Tipo	Data	Valor aquisição /avaliação	Aumentos	Diminuições	Anos ant.	Exercício		Acum ulados	Valor patrim.liq.		
									Extraord.	Taxa			Valor	
Classificação patrimonial: 423														
101 01 07	10951	Impressora HP Deskjet 5940C	01	03/2006	102,49	0,00	0,00	102,49	102,49	0,00	25,00	0,00	102,49	0,00
103 01 12	10952	Secretária 1400 com tampo em melamina de c	01	02/2006	267,69	0,00	0,00	267,69	267,69	0,00	12,50	0,00	267,69	0,00
103 01 05	10953	Cadeira fixa PLS Preto	01	02/2006	31,35	0,00	0,00	31,35	31,35	0,00	12,50	0,00	31,35	0,00
103 01 10	10954	Mesa rectangular 1900x900	01	02/2006	247,19	0,00	0,00	247,19	247,19	0,00	12,50	0,00	247,19	0,00
103 01 05	10955	Cadeira fixa napa preta	01	02/2006	31,35	0,00	0,00	31,35	31,35	0,00	12,50	0,00	31,35	0,00
103 01 05	10956	Cadeira fixa napa preta	01	02/2006	31,35	0,00	0,00	31,35	31,35	0,00	12,50	0,00	31,35	0,00
103 01 05	10957	Cadeira fixa PLS Preto	01	02/2006	31,35	0,00	0,00	31,35	31,35	0,00	12,50	0,00	31,35	0,00
103 01 05	10958	Cadeira fixa PLS Preto	01	02/2006	31,35	0,00	0,00	31,35	31,35	0,00	12,50	0,00	31,35	0,00
103 01 05	10959	Cadeira fixa PLS Preto	01	02/2006	31,35	0,00	0,00	31,35	31,35	0,00	12,50	0,00	31,35	0,00
103 01 05	10960	Cadeira fixa PLS Preto	01	02/2006	31,35	0,00	0,00	31,35	31,35	0,00	12,50	0,00	31,35	0,00
106 02 16	10971	Quadro de corticite 1800x900, aro de aluminio	01	03/2006	54,75	0,00	0,00	54,75	54,75	0,00	12,50	0,00	54,75	0,00
106 02 16	10972	Quadro de corticite 1800x900, aro de aluminio	01	03/2006	54,75	0,00	0,00	54,75	54,75	0,00	12,50	0,00	54,75	0,00
106 02 16	10973	Quadro de corticite 1800x900, aro de aluminio	01	03/2006	54,74	0,00	0,00	54,74	54,74	0,00	12,50	0,00	54,74	0,00
106 02 16	10974	Quadro de corticite 1800x900, aro de aluminio	01	03/2006	54,74	0,00	0,00	54,74	54,74	0,00	12,50	0,00	54,74	0,00
106 02 16	10975	Quadro de corticite 1800x900, aro de aluminio	01	03/2006	54,74	0,00	0,00	54,74	54,74	0,00	12,50	0,00	54,74	0,00
106 02 16	10976	Quadro de corticite 1800x900, aro de aluminio	01	03/2006	54,74	0,00	0,00	54,74	54,74	0,00	12,50	0,00	54,74	0,00
106 02 16	10977	Quadro de corticite 1800x900, aro de aluminio	01	03/2006	54,74	0,00	0,00	54,74	54,74	0,00	12,50	0,00	54,74	0,00
106 02 16	10978	Quadro de corticite 1800x900, aro de aluminio	01	03/2006	54,74	0,00	0,00	54,74	54,74	0,00	12,50	0,00	54,74	0,00
106 02 16	10979	Quadro de corticite 1800x900, aro de aluminio	01	03/2006	54,74	0,00	0,00	54,74	54,74	0,00	12,50	0,00	54,74	0,00
106 02 16	10980	Quadro de corticite 1800x900, aro de aluminio	01	03/2006	54,74	0,00	0,00	54,74	54,74	0,00	12,50	0,00	54,74	0,00
106 02 16	10981	Quadro de corticite 1500x900, com aro de alun	01	03/2006	44,95	0,00	0,00	44,95	44,95	0,00	12,50	0,00	44,95	0,00
106 02 16	10982	Quadro de corticite 1500x900, com aro de alun	01	03/2006	44,95	0,00	0,00	44,95	44,95	0,00	12,50	0,00	44,95	0,00
107 01 06	10983	Régua de 25 cabides, de pinho	01	03/2006	135,73	0,00	0,00	135,73	135,73	0,00	12,50	0,00	135,73	0,00
107 01 06	10984	Régua de 25 cabides, de pinho	01	03/2006	135,73	0,00	0,00	135,73	135,73	0,00	12,50	0,00	135,73	0,00
107 01 06	10985	Régua de 25 cabides, de pinho	01	03/2006	135,73	0,00	0,00	135,73	135,73	0,00	12,50	0,00	135,73	0,00
107 01 06	10986	Régua de 25 cabides, de pinho	01	03/2006	135,73	0,00	0,00	135,73	135,73	0,00	12,50	0,00	135,73	0,00
107 01 06	10987	Régua de 25 cabides, de pinho	01	03/2006	135,73	0,00	0,00	135,73	135,73	0,00	12,50	0,00	135,73	0,00
106 02 15	10988	Quadro escolar, de porcelana branco com 2,5*	01	03/2006	192,20	0,00	0,00	192,20	192,20	0,00	12,50	0,00	192,20	0,00
106 02 15	10989	Quadro escolar, de porcelana branco com 2,5*	01	03/2006	192,19	0,00	0,00	192,19	192,19	0,00	12,50	0,00	192,19	0,00



## Município de Ourém

# Ficha de amortizações por conta

Ano: 2017

Bem			Aquisição		Alterações patrimoniais		Valor bruto	Amortizações					Situação atual do bem	
GH	Nº Invent.	Descrição do bem	Tipo	Data	Valor aquisição /avaliação	Aumentos	Diminuições	Anos ant.	Exercício		Acum ulados	Valor patrim.liq.		
									Extraord.	Taxa Valor				
Classificação patrimonial: 423														
106 02 15	10990	Quadro escolar, de porcelana branco com 2,5*	01	03/2006	192,19	0,00	0,00	192,19	192,19	0,00	12,50	0,00	192,19	0,00
106 02 15	10992	Quadro escolar, de porcelana branco com 2,5*	01	03/2006	192,19	0,00	0,00	192,19	192,19	0,00	12,50	0,00	192,19	0,00
107 08 01	11010	Lavadora - esfregadora, com escova de disco	01	04/2006	2 471,89	0,00	0,00	2 471,89	2 471,89	0,00	20,00	0,00	2 471,89	0,00
101 01 07	11013	Impressora multifuções HP PSC 1410	01	03/2006	97,30	0,00	0,00	97,30	97,30	0,00	25,00	0,00	97,30	0,00
101 01 07	11015	Impressora multifuções HP PSC 1410	01	03/2006	97,29	0,00	0,00	97,29	97,29	0,00	25,00	0,00	97,29	0,00
101 01 07	11016	Impressora multifuções HP PSC 1410	01	03/2006	97,29	0,00	0,00	97,29	97,29	0,00	25,00	0,00	97,29	0,00
101 01 07	11017	Impressora multifuções HP PSC 1417	01	03/2006	97,29	0,00	0,00	97,29	97,29	0,00	25,00	0,00	97,29	0,00
101 01 07	11018	Impressora multifuções HP PSC 1410	01	03/2006	97,29	0,00	0,00	97,29	97,29	0,00	25,00	0,00	97,29	0,00
101 01 07	11020	Impressora multifuções HP PSC 1410	01	03/2006	97,29	0,00	0,00	97,29	97,29	0,00	25,00	0,00	97,29	0,00
101 01 07	11021	Impressora multifuções HP PSC 1410	01	03/2006	97,29	0,00	0,00	97,29	97,29	0,00	25,00	0,00	97,29	0,00
101 01 07	11022	Impressora multifuções HP PSC 1410	01	03/2006	97,29	0,00	0,00	97,29	97,29	0,00	25,00	0,00	97,29	0,00
101 01 07	11023	Impressora multifuções HP PSC 1410	01	03/2006	97,29	0,00	0,00	97,29	97,29	0,00	25,00	0,00	97,29	0,00
101 01 07	11024	Impressora multifuções HP PSC 1410	01	03/2006	97,29	0,00	0,00	97,29	97,29	0,00	25,00	0,00	97,29	0,00
101 01 07	11025	Impressora multifuções HP PSC 1410	01	03/2006	97,29	0,00	0,00	97,29	97,29	0,00	25,00	0,00	97,29	0,00
101 01 07	11026	Impressora multifuções HP PSC 1410	01	03/2006	97,29	0,00	0,00	97,29	97,29	0,00	25,00	0,00	97,29	0,00
101 01 07	11027	Impressora multifuções HP PSC 1410	01	03/2006	97,29	0,00	0,00	97,29	97,29	0,00	25,00	0,00	97,29	0,00
101 01 07	11028	Impressora multifuções HP PSC 1410	01	03/2006	97,29	0,00	0,00	97,29	97,29	0,00	25,00	0,00	97,29	0,00
101 01 07	11029	Impressora multifuções HP PSC 1410	01	03/2006	97,29	0,00	0,00	97,29	97,29	0,00	25,00	0,00	97,29	0,00
101 01 07	11031	Impressora multifuções HP PSC 1410	01	03/2006	97,29	0,00	0,00	97,29	97,29	0,00	25,00	0,00	97,29	0,00
101 01 07	11032	Impressora multifuções HP PSC 1410	01	03/2006	97,29	0,00	0,00	97,29	97,29	0,00	25,00	0,00	97,29	0,00
101 01 07	11033	Impressora multifuções HP PSC 1410	01	03/2006	97,29	0,00	0,00	97,29	97,29	0,00	25,00	0,00	97,29	0,00
101 01 07	11034	Impressora multifuções HP PSC 1410	01	03/2006	97,30	0,00	0,00	97,30	97,30	0,00	25,00	0,00	97,30	0,00
101 01 07	11035	Impressora multifuções HP PSC 1410	01	03/2006	97,29	0,00	0,00	97,29	97,29	0,00	25,00	0,00	97,29	0,00
101 01 07	11036	Impressora multifuções HP PSC 1410	01	03/2006	97,29	0,00	0,00	97,29	97,29	0,00	25,00	0,00	97,29	0,00
101 01 07	11038	Impressora multifuções HP PSC 1410	01	03/2006	97,29	0,00	0,00	97,29	97,29	0,00	25,00	0,00	97,29	0,00
101 01 07	11039	Impressora multifuções HP PSC 1410	01	03/2006	97,29	0,00	0,00	97,29	97,29	0,00	25,00	0,00	97,29	0,00
101 01 07	11040	Impressora multifuções HP PSC 1410	01	03/2006	97,29	0,00	0,00	97,29	97,29	0,00	25,00	0,00	97,29	0,00
101 01 07	11041	Impressora multifuções HP PSC 1410	01	03/2006	97,29	0,00	0,00	97,29	97,29	0,00	25,00	0,00	97,29	0,00
101 01 07	11042	Impressora multifuções HP PSC 1410	01	03/2006	97,29	0,00	0,00	97,29	97,29	0,00	25,00	0,00	97,29	0,00



Município de Ourém

## Ficha de amortizações por conta

Ano: 2017

Bem			Aquisição		Alterações patrimoniais		Valor bruto	Amortizações					Situação atual do bem	
GH	Nº Invent.	Descrição do bem	Tipo	Data	Valor aquisição /avaliação	Aumentos	Diminuições		Anos ant.	Extraord.	Exercício		Acum ulados	Valor patrim.liq.
											Taxa	Valor		
Classificação patrimonial: 423														
101 01 07	11043	Impressora multifuções HP PSC 1410	01	03/2006	97,29	0,00	0,00	97,29	97,29	0,00	25,00	0,00	97,29	0,00
101 01 07	11044	Impressora multifuções HP PSC 1410	01	03/2006	97,29	0,00	0,00	97,29	97,29	0,00	25,00	0,00	97,29	0,00
101 01 07	11045	Impressora multifuções HP PSC 1410	01	03/2006	97,29	0,00	0,00	97,29	97,29	0,00	25,00	0,00	97,29	0,00
101 01 07	11046	Impressora multifuções HP PSC 1410	01	03/2006	97,29	0,00	0,00	97,29	97,29	0,00	25,00	0,00	97,29	0,00
101 01 07	11047	Impressora multifuções HP PSC 1410	01	03/2006	97,29	0,00	0,00	97,29	97,29	0,00	25,00	0,00	97,29	0,00
101 01 07	11048	Impressora multifuções HP PSC 1410	01	03/2006	97,29	0,00	0,00	97,29	97,29	0,00	25,00	0,00	97,29	0,00
101 01 07	11049	Impressora multifuções HP PSC 1410	01	03/2006	97,29	0,00	0,00	97,29	97,29	0,00	25,00	0,00	97,29	0,00
101 01 07	11050	Impressora multifuções HP PSC 1410	01	03/2006	97,29	0,00	0,00	97,29	97,29	0,00	25,00	0,00	97,29	0,00
101 01 07	11051	Impressora multifuções HP PSC 1410	01	03/2006	97,29	0,00	0,00	97,29	97,29	0,00	25,00	0,00	97,29	0,00
101 01 07	11052	Impressora multifuções HP PSC 1410	01	03/2006	97,29	0,00	0,00	97,29	97,29	0,00	25,00	0,00	97,29	0,00
106 03 03	11053	Par de colunas - Génius 120W Black	01	03/2006	4,50	0,00	0,00	4,50	4,50	0,00	14,28	0,00	4,50	0,00
106 03 03	11054	Colunas de computador - Génius 120W Black	01	03/2006	4,50	0,00	0,00	4,50	4,50	0,00	14,28	0,00	4,50	0,00
106 03 03	11055	Colunas de computador - Génius 120W Black	01	03/2006	4,50	0,00	0,00	4,50	4,50	0,00	14,28	0,00	4,50	0,00
106 03 03	11056	Colunas de computador - Génius 120W Black	01	03/2006	4,50	0,00	0,00	4,50	4,50	0,00	14,28	0,00	4,50	0,00
106 03 03	11057	Colunas de computador - Génius 120W Black	01	03/2006	4,50	0,00	0,00	4,50	4,50	0,00	14,28	0,00	4,50	0,00
106 03 03	11058	Colunas de computador - Génius 120W Black	01	03/2006	4,50	0,00	0,00	4,50	4,50	0,00	14,28	0,00	4,50	0,00
106 03 03	11059	Colunas de computador - Génius 120W Black	01	03/2006	4,50	0,00	0,00	4,50	4,50	0,00	14,28	0,00	4,50	0,00
106 03 03	11060	Colunas de computador - Génius 120W Black	01	03/2006	4,50	0,00	0,00	4,50	4,50	0,00	14,28	0,00	4,50	0,00
106 03 03	11061	Par de colunas Génius	01	03/2006	4,50	0,00	0,00	4,50	4,50	0,00	14,28	0,00	4,50	0,00
106 03 03	11062	Colunas de computador - Génius 120W Black	01	03/2006	4,50	0,00	0,00	4,50	4,50	0,00	14,28	0,00	4,50	0,00
106 03 03	11063	Colunas de computador - Génius 120W Black	01	03/2006	4,50	0,00	0,00	4,50	4,50	0,00	14,28	0,00	4,50	0,00
106 03 03	11064	Par de colunas - Génius Black	01	03/2006	4,50	0,00	0,00	4,50	4,50	0,00	14,28	0,00	4,50	0,00
106 03 03	11065	Colunas de computador - Génius 120W Black	01	03/2006	4,50	0,00	0,00	4,50	4,50	0,00	14,28	0,00	4,50	0,00
106 03 03	11066	Colunas de computador - Génius 120W Black	01	03/2006	4,50	0,00	0,00	4,50	4,50	0,00	14,28	0,00	4,50	0,00
106 03 03	11067	Colunas de computador - Génius 120W Black	01	03/2006	4,50	0,00	0,00	4,50	4,50	0,00	14,28	0,00	4,50	0,00
106 03 03	11068	Colunas de computador - Génius 120W Black	01	03/2006	4,50	0,00	0,00	4,50	4,50	0,00	14,28	0,00	4,50	0,00
106 03 03	11069	Par de colunas - Génius Black	01	03/2006	4,50	0,00	0,00	4,50	4,50	0,00	14,28	0,00	4,50	0,00
106 03 03	11071	Colunas de computador - Génius 120W Black	01	03/2006	4,50	0,00	0,00	4,50	4,50	0,00	14,28	0,00	4,50	0,00
106 03 03	11072	Par de colunas Génius pretas	01	03/2006	4,50	0,00	0,00	4,50	4,50	0,00	14,28	0,00	4,50	0,00



Município de Ourém

## Ficha de amortizações por conta

Ano: 2017

Bem			Aquisição		Alterações patrimoniais		Valor bruto	Amortizações					Situação atual do bem	
GH	Nº Invent.	Descrição do bem	Tipo	Data	Valor aquisição /avaliação	Aumentos	Diminuições	Anos ant.	Exercício		Acum ulados	Valor patrim.liq.		
									Extraord.	Taxa Valor				
Classificação patrimonial: 423														
106 03 03	11073	Colunas de computador - Génius 120W Black	01	03/2006	4,50	0,00	0,00	4,50	4,50	0,00	14,28	0,00	4,50	0,00
106 03 03	11074	Par de colunas Génius	01	03/2006	4,50	0,00	0,00	4,50	4,50	0,00	14,28	0,00	4,50	0,00
106 03 03	11075	Colunas de computador - Génius 120W Black	01	03/2006	4,50	0,00	0,00	4,50	4,50	0,00	14,28	0,00	4,50	0,00
106 03 03	11076	Colunas de computador - Génius 120W Black	01	03/2006	4,50	0,00	0,00	4,50	4,50	0,00	14,28	0,00	4,50	0,00
106 03 03	11077	Colunas de computador - Génius 120W Black	01	03/2006	4,50	0,00	0,00	4,50	4,50	0,00	14,28	0,00	4,50	0,00
106 03 03	11078	Par de colunas - Génius Black	01	03/2006	4,50	0,00	0,00	4,50	4,50	0,00	14,28	0,00	4,50	0,00
106 03 03	11079	Colunas de computador - Génius 120W Black	01	03/2006	4,50	0,00	0,00	4,50	4,50	0,00	14,28	0,00	4,50	0,00
106 03 03	11080	Colunas de computador - Génius 120W Black	01	03/2006	4,50	0,00	0,00	4,50	4,50	0,00	14,28	0,00	4,50	0,00
106 03 03	11081	Colunas de computador - Génius 120W Black	01	03/2006	4,50	0,00	0,00	4,50	4,50	0,00	14,28	0,00	4,50	0,00
106 03 03	11082	Colunas de computador - Génius 120W Black	01	03/2006	4,50	0,00	0,00	4,50	4,50	0,00	14,28	0,00	4,50	0,00
106 03 03	11083	Colunas de computador - Génius 120W Black	01	03/2006	4,50	0,00	0,00	4,50	4,50	0,00	14,28	0,00	4,50	0,00
106 03 03	11084	Colunas de computador - Génius 120W Black	01	03/2006	4,50	0,00	0,00	4,50	4,50	0,00	14,28	0,00	4,50	0,00
106 03 03	11085	Par de colunas - Génius Black	01	03/2006	4,50	0,00	0,00	4,50	4,50	0,00	14,28	0,00	4,50	0,00
106 03 03	11086	Par de colunas - Génius Black	01	03/2006	4,50	0,00	0,00	4,50	4,50	0,00	14,28	0,00	4,50	0,00
106 03 03	11087	Colunas de computador - Génius 120W Black	01	03/2006	4,50	0,00	0,00	4,50	4,50	0,00	14,28	0,00	4,50	0,00
106 03 03	11088	Colunas de computador - Génius 120W Black	01	03/2006	4,50	0,00	0,00	4,50	4,50	0,00	14,28	0,00	4,50	0,00
106 03 03	11089	Colunas de computador - Génius 120W Black	01	03/2006	4,50	0,00	0,00	4,50	4,50	0,00	14,28	0,00	4,50	0,00
106 03 03	11090	Colunas de computador - Génius 120W Black	01	03/2006	4,50	0,00	0,00	4,50	4,50	0,00	14,28	0,00	4,50	0,00
106 03 03	11091	Colunas de computador - Génius 120W Black	01	03/2006	4,50	0,00	0,00	4,50	4,50	0,00	14,28	0,00	4,50	0,00
106 03 03	11092	Colunas de computador - Génius 120W Black	01	03/2006	4,50	0,00	0,00	4,50	4,50	0,00	14,28	0,00	4,50	0,00
101 01 13	11093	Monitor Samtron 17" 78 E Black	01	03/2006	113,30	0,00	0,00	113,30	113,30	0,00	25,00	0,00	113,30	0,00
101 01 13	11094	Monitor Samtron 17" 78 E Back	01	03/2006	113,30	0,00	0,00	113,30	113,30	0,00	25,00	0,00	113,30	0,00
101 01 13	11095	Monitor Samtron 17" 78 E Back	01	03/2006	113,30	0,00	0,00	113,30	113,30	0,00	25,00	0,00	113,30	0,00
101 01 13	11096	Monitor Samtron 17" 78 E Back	01	03/2006	113,30	0,00	0,00	113,30	113,30	0,00	25,00	0,00	113,30	0,00
101 01 13	11097	Monitor Samtron 17" 78 E Back	01	03/2006	113,30	0,00	0,00	113,30	113,30	0,00	25,00	0,00	113,30	0,00
101 01 13	11100	Monitor Samtron 17" 78 E Back	01	03/2006	113,30	0,00	0,00	113,30	113,30	0,00	25,00	0,00	113,30	0,00
101 01 13	11101	Monitor Samtron 17" 78 E Black	01	03/2006	113,30	0,00	0,00	113,30	113,30	0,00	25,00	0,00	113,30	0,00
101 01 13	11102	Monitor Samtron 17" 78 E Back	01	03/2006	113,30	0,00	0,00	113,30	113,30	0,00	25,00	0,00	113,30	0,00
101 01 13	11103	Monitor Samtron 17" 78 E Back	01	03/2006	113,30	0,00	0,00	113,30	113,30	0,00	25,00	0,00	113,30	0,00



Município de Ourém

## Ficha de amortizações por conta

Ano: 2017

Bem			Aquisição		Alterações patrimoniais		Valor bruto	Amortizações					Situação atual do bem	
GH	Nº Invent.	Descrição do bem	Tipo	Data	Valor aquisição /avaliação	Aumentos	Diminuições	Anos ant.	Exercício			Acum ulados	Valor patrim.liq.	
									Extraord.	Taxa	Valor			
Classificação patrimonial: 423														
101 01 13	11105	Monitor Samtron 17" 78 E Black	01	03/2006	113,30	0,00	0,00	113,30	113,30	0,00	25,00	0,00	113,30	0,00
101 01 13	11106	Monitor Samtron 17" 78 E Back	01	03/2006	113,30	0,00	0,00	113,30	113,30	0,00	25,00	0,00	113,30	0,00
101 01 13	11109	Monitor Samtron 17" 78 E Black	01	03/2006	113,30	0,00	0,00	113,30	113,30	0,00	25,00	0,00	113,30	0,00
101 01 13	11112	Monitor Samtron 17" 78E Black	01	03/2006	113,30	0,00	0,00	113,30	113,30	0,00	25,00	0,00	113,30	0,00
101 01 13	11113	Monitor Samtron 17" 78 E Back	01	03/2006	113,30	0,00	0,00	113,30	113,30	0,00	25,00	0,00	113,30	0,00
101 01 13	11115	Monitor Samtron 17" 78 E Back	01	03/2006	113,30	0,00	0,00	113,30	113,30	0,00	25,00	0,00	113,30	0,00
101 01 13	11116	Monitor Samtron 17" 78 E Back	01	03/2006	113,30	0,00	0,00	113,30	113,30	0,00	25,00	0,00	113,30	0,00
101 01 13	11117	Monitor Samtron 17" 78 E Black	01	03/2006	113,30	0,00	0,00	113,30	113,30	0,00	25,00	0,00	113,30	0,00
101 01 13	11118	Monitor Samtron 17" 78 E BLack	01	03/2006	113,30	0,00	0,00	113,30	113,30	0,00	25,00	0,00	113,30	0,00
101 01 13	11119	Monitor Samtron 17" 78 E BLack	01	03/2006	113,30	0,00	0,00	113,30	113,30	0,00	25,00	0,00	113,30	0,00
101 01 13	11120	Monitor Samtron 17" 78 E Back	01	03/2006	113,30	0,00	0,00	113,30	113,30	0,00	25,00	0,00	113,30	0,00
101 01 13	11123	Monitor Samtron 17" 78 E Black	01	03/2006	113,30	0,00	0,00	113,30	113,30	0,00	25,00	0,00	113,30	0,00
101 01 13	11125	Monitor Samtron 17" 78E BLack	01	03/2006	113,30	0,00	0,00	113,30	113,30	0,00	25,00	0,00	113,30	0,00
101 01 13	11126	Monitor Samtron 17" 78E Black	01	03/2006	113,30	0,00	0,00	113,30	113,30	0,00	25,00	0,00	113,30	0,00
101 01 13	11129	Monitor Samtron 17" 78 E Back	01	03/2006	113,30	0,00	0,00	113,30	113,30	0,00	25,00	0,00	113,30	0,00
101 01 13	11130	Monitor Samtron 17" 78 E Back	01	03/2006	113,30	0,00	0,00	113,30	113,30	0,00	25,00	0,00	113,30	0,00
101 01 13	11132	Monitor Samtron 17" 78 E Back	01	03/2006	113,30	0,00	0,00	113,30	113,30	0,00	25,00	0,00	113,30	0,00
101 01 02	11135	Computador Intel celeron 3,0 Ghz	01	03/2006	594,17	0,00	0,00	594,17	594,17	0,00	25,00	0,00	594,17	0,00
101 01 02	11136	Computador Intel celeron 3,0 Ghz	01	03/2006	594,17	0,00	0,00	594,17	594,17	0,00	25,00	0,00	594,17	0,00
101 01 02	11137	Computador Intel celeron 3,0 Ghz	01	03/2006	594,17	0,00	0,00	594,17	594,17	0,00	25,00	0,00	594,17	0,00
101 01 02	11139	Computador Intel celeron 3,0 Ghz	01	03/2006	594,17	0,00	0,00	594,17	594,17	0,00	25,00	0,00	594,17	0,00
101 01 02	11140	Computador Intel celeron 3,0 Ghz	01	03/2006	594,17	0,00	0,00	594,17	594,17	0,00	25,00	0,00	594,17	0,00
101 01 02	11141	Computador Intel celeron 3,0 Ghz	01	03/2006	594,17	0,00	0,00	594,17	594,17	0,00	25,00	0,00	594,17	0,00
101 01 02	11143	Computador Intel celeron 3,0 Ghz	01	03/2006	594,17	0,00	0,00	594,17	594,17	0,00	25,00	0,00	594,17	0,00
101 01 02	11144	Computador Intel celeron 3,0 Ghz	01	03/2006	594,17	0,00	0,00	594,17	594,17	0,00	25,00	0,00	594,17	0,00
101 01 02	11145	Computador Intel celeron 3,0 Ghz	01	03/2006	594,17	0,00	0,00	594,17	594,17	0,00	25,00	0,00	594,17	0,00
101 01 02	11146	Computador Intel celeron 3,0 Ghz	01	03/2006	594,17	0,00	0,00	594,17	594,17	0,00	25,00	0,00	594,17	0,00
101 01 02	11147	Computador Intel celeron 3,0 Ghz	01	03/2006	594,17	0,00	0,00	594,17	594,17	0,00	25,00	0,00	594,17	0,00
101 01 02	11151	Computador Intel celeron 3,0 Ghz	01	03/2006	594,17	0,00	0,00	594,17	594,17	0,00	25,00	0,00	594,17	0,00





Município de Ourém

## Ficha de amortizações por conta

Ano: 2017

Bem			Aquisição		Alterações patrimoniais		Valor bruto	Amortizações					Situação atual do bem	
GH	Nº Invent.	Descrição do bem	Tipo	Data	Valor aquisição /avaliação	Aumentos	Diminuições	Anos ant.	Exercício			Acum ulados	Valor patrim.liq.	
									Extraord.	Taxa	Valor			
Classificação patrimonial: 423														
101 01 02	11152	Computador Intel celeron 3,0 Ghz	01	03/2006	594,17	0,00	0,00	594,17	594,17	0,00	25,00	0,00	594,17	0,00
101 01 02	11153	Computador Intel celeron 3,0 Ghz	01	03/2006	594,17	0,00	0,00	594,17	594,17	0,00	25,00	0,00	594,17	0,00
101 01 02	11154	Computador Intel celeron 3,0 Ghz	01	03/2006	594,17	0,00	0,00	594,17	594,17	0,00	25,00	0,00	594,17	0,00
101 01 02	11155	Computador Intel celeron 3,0 Ghz	01	03/2006	594,17	0,00	0,00	594,17	594,17	0,00	25,00	0,00	594,17	0,00
101 01 02	11156	Computador Intel celeron 3,0 Ghz	01	03/2006	594,17	0,00	0,00	594,17	594,17	0,00	25,00	0,00	594,17	0,00
101 01 02	11157	Computador Intel celeron 3,0 Ghz	01	03/2006	594,17	0,00	0,00	594,17	594,17	0,00	25,00	0,00	594,17	0,00
101 01 02	11158	Computador Intel celeron 3,0 Ghz	01	03/2006	594,17	0,00	0,00	594,17	594,17	0,00	25,00	0,00	594,17	0,00
101 01 02	11159	Computador Intel celeron 3,0 Ghz	01	03/2006	594,17	0,00	0,00	594,17	594,17	0,00	25,00	0,00	594,17	0,00
101 01 02	11160	Computador Intel celeron 3,0 Ghz	01	03/2006	594,17	0,00	0,00	594,17	594,17	0,00	25,00	0,00	594,17	0,00
101 01 02	11162	Computador Intel celeron 3,0 Ghz	01	03/2006	594,17	0,00	0,00	594,17	594,17	0,00	25,00	0,00	594,17	0,00
101 01 02	11163	Computador Intel celeron 3,0 Ghz	01	03/2006	594,17	0,00	0,00	594,17	594,17	0,00	25,00	0,00	594,17	0,00
101 01 02	11164	Computador Intel celeron 3,0 Ghz	01	03/2006	594,17	0,00	0,00	594,17	594,17	0,00	25,00	0,00	594,17	0,00
101 01 02	11165	Computador Intel celeron 3,0 Ghz	01	03/2006	594,17	0,00	0,00	594,17	594,17	0,00	25,00	0,00	594,17	0,00
101 01 02	11166	Computador Intel celeron 3,0 Ghz	01	03/2006	594,17	0,00	0,00	594,17	594,17	0,00	25,00	0,00	594,17	0,00
101 01 02	11167	Computador Intel celeron 3,0 Ghz	01	03/2006	594,17	0,00	0,00	594,17	594,17	0,00	25,00	0,00	594,17	0,00
101 01 02	11168	Computador Intel celeron 3,0 Ghz	01	03/2006	594,17	0,00	0,00	594,17	594,17	0,00	25,00	0,00	594,17	0,00
101 01 02	11169	Computador Intel celeron 3,0 Ghz	01	03/2006	594,17	0,00	0,00	594,17	594,17	0,00	25,00	0,00	594,17	0,00
101 01 02	11170	Computador Intel celeron 3,0 Ghz	01	03/2006	594,17	0,00	0,00	594,17	594,17	0,00	25,00	0,00	594,17	0,00
101 01 02	11171	Computador Intel celeron 3,0 Ghz	01	03/2006	594,17	0,00	0,00	594,17	594,17	0,00	25,00	0,00	594,17	0,00
101 01 02	11172	Computador Intel celeron 3,0 Ghz	01	03/2006	594,31	0,00	0,00	594,31	594,31	0,00	25,00	0,00	594,31	0,00
111 04 03	11173	Macaco - Molas Scangrip 2250K	01	04/2006	462,22	0,00	0,00	462,22	462,22	0,00	12,50	0,00	462,22	0,00
106 02 17	11174	Quadro de porcelana branco, magnético com ε	01	03/2006	192,19	0,00	0,00	192,19	192,19	0,00	12,50	0,00	192,19	0,00
101 01 07	11175	Impressora HP Officejet 1410	01	05/2006	95,26	0,00	0,00	95,26	95,26	0,00	25,00	0,00	95,26	0,00
101 01 02	11177	Computador Intel celerom 3,0 ghz	01	05/2006	469,05	0,00	0,00	469,05	469,05	0,00	25,00	0,00	469,05	0,00
106 01 09	11178	Colchão para salto em altura 5x3x0,65m	01	03/2006	3 319,91	0,00	0,00	3 319,91	3 319,91	0,00	20,00	0,00	3 319,91	0,00
106 01 99	11179	Medidor de salto em altura	01	03/2006	45,90	0,00	0,00	45,90	45,90	0,00	12,50	0,00	45,90	0,00
106 01 99	11180	4 fasquias de salto em altura	01	03/2006	265,19	0,00	0,00	265,19	265,19	0,00	12,50	0,00	265,19	0,00
106 01 99	11181	Postes de salto em altura	01	03/2006	281,55	0,00	0,00	281,55	281,55	0,00	12,50	0,00	281,55	0,00
106 01 99	11182	Carro porta blocos de partida	01	03/2006	141,44	0,00	0,00	141,44	141,44	0,00	12,50	0,00	141,44	0,00



## Município de Ourém

# Ficha de amortizações por conta

Ano: 2017

Bem			Aquisição		Alterações patrimoniais		Valor bruto	Amortizações					Situação atual do bem	
GH	Nº Invent.	Descrição do bem	Tipo	Data	Valor aquisição /avaliação	Aumentos	Diminuições	Anos ant.	Exercício		Acum ulados	Valor patrim.liq.		
									Extraord.	Taxa Valor				
Classificação patrimonial: 423														
106 01 99	11183	Barreiras de atletismo - 100	01	03/2006	8 531,03	0,00	0,00	8 531,03	8 531,03	0,00	12,50	0,00	8 531,03	0,00
106 01 99	11184	Carro porta barreiras de atletismo, capacidade	01	03/2006	429,76	0,00	0,00	429,76	429,76	0,00	12,50	0,00	429,76	0,00
106 01 99	11185	Blocos de partida - 8	01	03/2006	924,03	0,00	0,00	924,03	924,03	0,00	12,50	0,00	924,03	0,00
106 01 99	11186	Conta voltas manual, c/ sineta	01	03/2006	180,83	0,00	0,00	180,83	180,83	0,00	12,50	0,00	180,83	0,00
107 01 07	11187	Cadeira de refeitório, c/ 4 pés, 32cm de altura,	01	05/2006	17,72	0,00	0,00	17,72	17,72	0,00	12,50	0,00	17,72	0,00
107 01 07	11188	Cadeira de refeitório, c/ 4 pés, 32cm de altura,	01	05/2006	17,72	0,00	0,00	17,72	17,72	0,00	12,50	0,00	17,72	0,00
107 01 07	11189	Cadeira de refeitório, c/ 4 pés, 32cm de altura,	01	05/2006	17,72	0,00	0,00	17,72	17,72	0,00	12,50	0,00	17,72	0,00
107 01 07	11190	Cadeira de refeitório, c/ 4 pés, 32cm de altura,	01	05/2006	17,72	0,00	0,00	17,72	17,72	0,00	12,50	0,00	17,72	0,00
107 01 07	11191	Cadeira de refeitório, c/ 4 pés, 32cm de altura,	01	05/2006	17,72	0,00	0,00	17,72	17,72	0,00	12,50	0,00	17,72	0,00
107 01 07	11192	Cadeira de refeitório, c/ 4 pés, 32cm de altura,	01	05/2006	17,73	0,00	0,00	17,73	17,73	0,00	12,50	0,00	17,73	0,00
107 01 07	11193	Cadeira de refeitório, c/ 4 pés, 32cm de altura,	01	05/2006	17,73	0,00	0,00	17,73	17,73	0,00	12,50	0,00	17,73	0,00
107 01 07	11194	Cadeira de refeitório, c/ 4 pés, 32cm de altura,	01	05/2006	17,73	0,00	0,00	17,73	17,73	0,00	12,50	0,00	17,73	0,00
107 01 07	11195	Cadeira de refeitório, c/ 4 pés, 32cm de altura,	01	05/2006	17,73	0,00	0,00	17,73	17,73	0,00	12,50	0,00	17,73	0,00
107 01 07	11196	Cadeira de refeitório, c/ 4 pés, 32cm de altura,	01	05/2006	17,73	0,00	0,00	17,73	17,73	0,00	12,50	0,00	17,73	0,00
107 01 07	11197	Cadeira de refeitório, c/ 4 pés, 32cm de altura,	01	05/2006	17,73	0,00	0,00	17,73	17,73	0,00	12,50	0,00	17,73	0,00
107 01 07	11198	Cadeira de refeitório, c/ 4 pés, 32cm de altura,	01	05/2006	17,73	0,00	0,00	17,73	17,73	0,00	12,50	0,00	17,73	0,00
107 01 07	11199	Cadeira de refeitório, c/ 4 pés, 32cm de altura,	01	05/2006	17,73	0,00	0,00	17,73	17,73	0,00	12,50	0,00	17,73	0,00
107 01 07	11200	Cadeira de refeitório, c/ 4 pés, 32cm de altura,	01	05/2006	17,73	0,00	0,00	17,73	17,73	0,00	12,50	0,00	17,73	0,00
107 01 07	11201	Cadeira de refeitório, c/ 4 pés, 32cm de altura,	01	05/2006	17,73	0,00	0,00	17,73	17,73	0,00	12,50	0,00	17,73	0,00
107 01 20	11202	Mesa de refeitório 1200x600x540 alt., estrutura	01	05/2006	52,75	0,00	0,00	52,75	52,75	0,00	12,50	0,00	52,75	0,00
107 01 20	11203	Mesa de refeitório 1200x600x540 alt., estrutura	01	05/2006	52,75	0,00	0,00	52,75	52,75	0,00	12,50	0,00	52,75	0,00
107 01 20	11204	Mesa de refeitório 1200x600x540 alt., estrutura	01	05/2006	52,75	0,00	0,00	52,75	52,75	0,00	12,50	0,00	52,75	0,00
107 01 20	11205	Mesa de refeitório 1200x600x540 alt., estrutura	01	05/2006	52,75	0,00	0,00	52,75	52,75	0,00	12,50	0,00	52,75	0,00
107 06 99	11206	Bancada em aço - inox, fachada nas laterais e	01	05/2006	1 091,25	0,00	0,00	1 091,25	1 091,25	0,00	14,28	0,00	1 091,25	0,00
101 02 99	11207	CD - Floresta Mágica	01	05/2006	29,93	0,00	0,00	29,93	29,93	0,00	33,33	0,00	29,93	0,00
101 02 99	11208	CD - Floresta Mágica	01	05/2006	29,89	0,00	0,00	29,89	29,89	0,00	33,33	0,00	29,89	0,00
101 02 99	11209	CD - Floresta Mágica	01	05/2006	29,89	0,00	0,00	29,89	29,89	0,00	33,33	0,00	29,89	0,00
101 02 99	11210	CD - Floresta Mágica	01	05/2006	29,89	0,00	0,00	29,89	29,89	0,00	33,33	0,00	29,89	0,00
101 02 99	11211	CD - Floresta Mágica	01	05/2006	29,89	0,00	0,00	29,89	29,89	0,00	33,33	0,00	29,89	0,00



Município de Ourém

## Ficha de amortizações por conta

Ano: 2017

Bem			Aquisição		Alterações patrimoniais		Valor bruto	Amortizações					Situação atual do bem	
GH	Nº Invent.	Descrição do bem	Tipo	Data	Valor aquisição /avaliação	Aumentos	Diminuições	Anos ant.	Exercício		Acum ulados	Valor patrim.liq.		
									Extraord.	Taxa Valor				
Classificação patrimonial: 423														
101 02 99	11212	CD - Floresta Mágica	01	05/2006	29,89	0,00	0,00	29,89	29,89	0,00	33,33	0,00	29,89	0,00
101 02 99	11213	CD - Floresta Mágica	01	05/2006	29,89	0,00	0,00	29,89	29,89	0,00	33,33	0,00	29,89	0,00
101 02 99	11214	CD - Floresta Mágica	01	05/2006	29,89	0,00	0,00	29,89	29,89	0,00	33,33	0,00	29,89	0,00
101 02 99	11215	CD - Floresta Mágica	01	05/2006	29,89	0,00	0,00	29,89	29,89	0,00	33,33	0,00	29,89	0,00
101 02 99	11216	CD - Floresta Mágica	01	05/2006	29,89	0,00	0,00	29,89	29,89	0,00	33,33	0,00	29,89	0,00
101 02 99	11217	CD - Floresta Mágica	01	05/2006	29,89	0,00	0,00	29,89	29,89	0,00	33,33	0,00	29,89	0,00
101 02 99	11218	CD - Floresta Mágica	01	05/2006	29,89	0,00	0,00	29,89	29,89	0,00	33,33	0,00	29,89	0,00
101 02 99	11219	CD - Floresta Mágica	01	05/2006	29,89	0,00	0,00	29,89	29,89	0,00	33,33	0,00	29,89	0,00
101 02 99	11220	CD - Floresta Mágica	01	05/2006	29,89	0,00	0,00	29,89	29,89	0,00	33,33	0,00	29,89	0,00
101 02 99	11221	CD - Floresta Mágica	01	05/2006	29,89	0,00	0,00	29,89	29,89	0,00	33,33	0,00	29,89	0,00
101 02 99	11222	CD - Floresta Mágica	01	05/2006	29,89	0,00	0,00	29,89	29,89	0,00	33,33	0,00	29,89	0,00
101 02 99	11223	CD - Floresta Mágica	01	05/2006	29,89	0,00	0,00	29,89	29,89	0,00	33,33	0,00	29,89	0,00
101 02 99	11224	CD - Floresta Mágica	01	05/2006	29,89	0,00	0,00	29,89	29,89	0,00	33,33	0,00	29,89	0,00
101 02 99	11225	CD - Floresta Mágica	01	05/2006	29,89	0,00	0,00	29,89	29,89	0,00	33,33	0,00	29,89	0,00
101 02 99	11226	CD - Floresta Mágica	01	05/2006	29,89	0,00	0,00	29,89	29,89	0,00	33,33	0,00	29,89	0,00
107 01 20	11286	Mesa especial com tampo regulavel - para cria	01	06/2006	139,43	0,00	0,00	139,43	139,43	0,00	12,50	0,00	139,43	0,00
107 01 20	11287	Mesa escolar individual, tipo carteira	01	01/2006	15,00	0,00	0,00	15,00	15,00	0,00	12,50	0,00	15,00	0,00
107 01 20	11288	Mesa escolar individual, tipo carteira	01	01/2006	15,00	0,00	0,00	15,00	15,00	0,00	12,50	0,00	15,00	0,00
107 01 20	11289	Mesa escolar individual, tipo carteira	01	01/2006	15,00	0,00	0,00	15,00	15,00	0,00	12,50	0,00	15,00	0,00
107 01 20	11290	Mesa escolar individual, tipo carteira	01	01/2006	15,00	0,00	0,00	15,00	15,00	0,00	12,50	0,00	15,00	0,00
107 01 20	11291	Mesa escolar individual, tipo carteira	01	01/2006	15,00	0,00	0,00	15,00	15,00	0,00	12,50	0,00	15,00	0,00
107 01 20	11292	Mesa escolar individual, tipo carteira	01	01/2006	15,00	0,00	0,00	15,00	15,00	0,00	12,50	0,00	15,00	0,00
107 01 20	11293	Mesa escolar individual, tipo carteira	01	01/2006	15,00	0,00	0,00	15,00	15,00	0,00	12,50	0,00	15,00	0,00
107 01 20	11294	Mesa escolar individual, tipo carteira	01	01/2006	15,00	0,00	0,00	15,00	15,00	0,00	12,50	0,00	15,00	0,00
107 01 20	11295	Mesa escolar individual, tipo carteira	01	01/2006	15,00	0,00	0,00	15,00	15,00	0,00	12,50	0,00	15,00	0,00
107 01 20	11296	Mesa escolar individual, tipo carteira	01	01/2006	15,00	0,00	0,00	15,00	15,00	0,00	12,50	0,00	15,00	0,00
107 01 20	11297	Mesa escolar individual, tipo carteira	01	01/2006	15,00	0,00	0,00	15,00	15,00	0,00	12,50	0,00	15,00	0,00
107 01 20	11298	Mesa escolar individual, tipo carteira	01	01/2006	15,00	0,00	0,00	15,00	15,00	0,00	12,50	0,00	15,00	0,00
107 01 20	11299	Mesa escolar individual, tipo carteira	01	01/2006	15,00	0,00	0,00	15,00	15,00	0,00	12,50	0,00	15,00	0,00



Município de Ourém

## Ficha de amortizações por conta

Ano: 2017

Bem			Aquisição		Alterações patrimoniais		Valor bruto	Amortizações					Situação atual do bem	
GH	Nº Invent.	Descrição do bem	Tipo	Data	Valor aquisição /avaliação	Aumentos	Diminuições	Anos ant.	Exercício		Acum ulados	Valor patrim.liq.		
									Extraord.	Taxa Valor				
Classificação patrimonial: 423														
107 01 20	11300	Mesa escolar individual, tipo carteira	01	01/2006	15,00	0,00	0,00	15,00	15,00	0,00	12,50	0,00	15,00	0,00
107 01 20	11301	Mesa escolar individual, tipo carteira	01	01/2006	15,00	0,00	0,00	15,00	15,00	0,00	12,50	0,00	15,00	0,00
107 01 20	11302	Mesa escolar individual, tipo carteira	01	01/2006	15,00	0,00	0,00	15,00	15,00	0,00	12,50	0,00	15,00	0,00
107 01 20	11303	Mesa escolar individual, tipo carteira	01	01/2006	15,00	0,00	0,00	15,00	15,00	0,00	12,50	0,00	15,00	0,00
107 01 20	11304	Mesa escolar individual, tipo carteira	01	01/2006	15,00	0,00	0,00	15,00	15,00	0,00	12,50	0,00	15,00	0,00
107 01 20	11305	Mesa escolar individual, tipo carteira	01	01/2006	15,00	0,00	0,00	15,00	15,00	0,00	12,50	0,00	15,00	0,00
107 01 20	11306	Mesa escolar individual, tipo carteira	01	01/2006	15,00	0,00	0,00	15,00	15,00	0,00	12,50	0,00	15,00	0,00
107 01 20	11307	Mesa escolar individual, tipo carteira	01	01/2006	15,00	0,00	0,00	15,00	15,00	0,00	12,50	0,00	15,00	0,00
107 01 20	11308	Mesa escolar individual, tipo carteira	01	01/2006	15,00	0,00	0,00	15,00	15,00	0,00	12,50	0,00	15,00	0,00
107 01 20	11309	Mesa escolar individual, tipo carteira	01	01/2006	15,00	0,00	0,00	15,00	15,00	0,00	12,50	0,00	15,00	0,00
107 01 20	11310	Mesa escolar individual, tipo carteira	01	01/2006	15,00	0,00	0,00	15,00	15,00	0,00	12,50	0,00	15,00	0,00
107 01 20	11311	Mesa escolar individual, tipo carteira	01	01/2006	15,00	0,00	0,00	15,00	15,00	0,00	12,50	0,00	15,00	0,00
107 01 20	11312	Mesa escolar individual, tipo carteira	01	01/2006	15,00	0,00	0,00	15,00	15,00	0,00	12,50	0,00	15,00	0,00
107 01 20	11313	Mesa escolar individual, tipo cateira	01	01/2006	15,00	0,00	0,00	15,00	15,00	0,00	12,50	0,00	15,00	0,00
107 01 20	11314	Mesa escolar individual, tipo carteira	01	01/2006	15,00	0,00	0,00	15,00	15,00	0,00	12,50	0,00	15,00	0,00
107 01 20	11315	Mesa escolar individual, tipo carteira	01	01/2006	15,00	0,00	0,00	15,00	15,00	0,00	12,50	0,00	15,00	0,00
107 01 20	11316	Mesa escolar individual, tipo carteira	01	01/2006	15,00	0,00	0,00	15,00	15,00	0,00	12,50	0,00	15,00	0,00
107 01 20	11317	Mesa escolar individual, tipo carteira	01	01/2006	15,00	0,00	0,00	15,00	15,00	0,00	12,50	0,00	15,00	0,00
107 01 20	11318	Mesa escolar individual, tipo carteira	01	01/2006	15,00	0,00	0,00	15,00	15,00	0,00	12,50	0,00	15,00	0,00
107 01 20	11319	Mesa escolar individual, tipo carteira	01	01/2006	15,00	0,00	0,00	15,00	15,00	0,00	12,50	0,00	15,00	0,00
107 01 20	11320	Mesa escolar individual, tipo carteira	01	01/2006	15,00	0,00	0,00	15,00	15,00	0,00	12,50	0,00	15,00	0,00
107 01 20	11321	Mesa escolar individual, tipo carteira	01	01/2006	15,00	0,00	0,00	15,00	15,00	0,00	12,50	0,00	15,00	0,00
107 01 20	11322	Mesa escolar individual, tipo carteira	01	01/2006	15,00	0,00	0,00	15,00	15,00	0,00	12,50	0,00	15,00	0,00
107 01 20	11323	Mesa escolar individual, tipo carteira	01	01/2006	15,00	0,00	0,00	15,00	15,00	0,00	12,50	0,00	15,00	0,00
107 01 20	11324	Mesa escolar individual, tipo carteira	01	01/2006	15,00	0,00	0,00	15,00	15,00	0,00	12,50	0,00	15,00	0,00
107 01 20	11325	Mesa escolar individual, tipo carteira	01	01/2006	15,00	0,00	0,00	15,00	15,00	0,00	12,50	0,00	15,00	0,00
107 01 20	11326	Mesa escolar individual, tipo carteira	01	01/2006	15,00	0,00	0,00	15,00	15,00	0,00	12,50	0,00	15,00	0,00
107 01 20	11327	Mesa escolar individual, tipo carteira	01	01/2006	15,00	0,00	0,00	15,00	15,00	0,00	12,50	0,00	15,00	0,00
107 01 20	11328	Mesa escolar individual, tipo carteira	01	01/2006	15,00	0,00	0,00	15,00	15,00	0,00	12,50	0,00	15,00	0,00



Município de Ourém

## Ficha de amortizações por conta

Ano: 2017

Bem			Aquisição		Alterações patrimoniais		Valor bruto	Amortizações					Situação atual do bem	
GH	Nº Invent.	Descrição do bem	Tipo	Data	Valor aquisição /avaliação	Aumentos	Diminuições	Anos ant.	Exercício		Acum ulados	Valor patrim.liq.		
									Extraord.	Taxa Valor				
Classificação patrimonial: 423														
107 01 20	11329	Mesa escolar individual, tipo carteira	01	01/2006	15,00	0,00	0,00	15,00	15,00	0,00	12,50	0,00	15,00	0,00
107 01 20	11330	Mesa escolar individual, tipo carteira	01	01/2006	15,00	0,00	0,00	15,00	15,00	0,00	12,50	0,00	15,00	0,00
107 01 20	11331	Mesa escolar individual, tipo carteira	01	01/2006	15,00	0,00	0,00	15,00	15,00	0,00	12,50	0,00	15,00	0,00
107 01 20	11332	Mesa escolar individual, tipo carteira	01	01/2006	15,00	0,00	0,00	15,00	15,00	0,00	12,50	0,00	15,00	0,00
107 01 20	11333	Mesa escolar individual, tipo carteira	01	01/2006	15,00	0,00	0,00	15,00	15,00	0,00	12,50	0,00	15,00	0,00
107 01 20	11334	Mesa escolar individual, tipo carteira	01	01/2006	15,00	0,00	0,00	15,00	15,00	0,00	12,50	0,00	15,00	0,00
107 01 20	11335	Mesa escolar individual, tipo carteira	01	01/2006	15,00	0,00	0,00	15,00	15,00	0,00	12,50	0,00	15,00	0,00
107 01 20	11336	Mesa escolar individual, tipo carteira	01	01/2006	15,00	0,00	0,00	15,00	15,00	0,00	12,50	0,00	15,00	0,00
107 01 20	11337	Mesa escolar individual, tipo carteira	01	01/2006	15,00	0,00	0,00	15,00	15,00	0,00	12,50	0,00	15,00	0,00
107 01 20	11338	Mesa escolar individual, tipo carteira	01	01/2006	15,00	0,00	0,00	15,00	15,00	0,00	12,50	0,00	15,00	0,00
107 01 20	11339	Mesa escolar individual, tipo carteira	01	01/2006	15,00	0,00	0,00	15,00	15,00	0,00	12,50	0,00	15,00	0,00
107 01 20	11340	Mesa escolar individual, tipo carteira	01	01/2006	15,00	0,00	0,00	15,00	15,00	0,00	12,50	0,00	15,00	0,00
107 01 20	11341	Mesa escolar individual, tipo carteira	01	01/2006	15,00	0,00	0,00	15,00	15,00	0,00	12,50	0,00	15,00	0,00
107 01 20	11342	Mesa escolar individual, tipo carteira	01	01/2006	15,00	0,00	0,00	15,00	15,00	0,00	12,50	0,00	15,00	0,00
107 01 20	11343	Mesa escolar individual, tipo carteira	01	01/2006	15,00	0,00	0,00	15,00	15,00	0,00	12,50	0,00	15,00	0,00
107 01 20	11344	Mesa escolar individual, tipo carteira	01	01/2006	15,00	0,00	0,00	15,00	15,00	0,00	12,50	0,00	15,00	0,00
107 01 20	11345	Mesa escolar individual, tipo carteira	01	01/2006	15,00	0,00	0,00	15,00	15,00	0,00	12,50	0,00	15,00	0,00
107 01 20	11346	Mesa escolar individual, tipo carteira	01	01/2006	15,00	0,00	0,00	15,00	15,00	0,00	12,50	0,00	15,00	0,00
107 01 20	11347	Mesa escolar individual, tipo carteira	01	01/2006	15,00	0,00	0,00	15,00	15,00	0,00	12,50	0,00	15,00	0,00
107 01 20	11348	Mesa escolar individual, tipo carteira	01	01/2006	15,00	0,00	0,00	15,00	15,00	0,00	12,50	0,00	15,00	0,00
107 01 20	11349	Mesa escolar individual, tipo carteira	01	01/2006	15,00	0,00	0,00	15,00	15,00	0,00	12,50	0,00	15,00	0,00
107 01 20	11350	Mesa escolar individual, tipo carteira	01	01/2006	15,00	0,00	0,00	15,00	15,00	0,00	12,50	0,00	15,00	0,00
107 01 20	11351	Mesa escolar individual, tipo carteira	01	01/2006	15,00	0,00	0,00	15,00	15,00	0,00	12,50	0,00	15,00	0,00
107 01 20	11352	Mesa escolar individual, tipo carteira	01	01/2006	15,00	0,00	0,00	15,00	15,00	0,00	12,50	0,00	15,00	0,00
107 01 20	11353	Mesa escolar individual, tipo carteira	01	01/2006	15,00	0,00	0,00	15,00	15,00	0,00	12,50	0,00	15,00	0,00
107 01 20	11354	Mesa escolar individual, tipo carteira	01	01/2006	15,00	0,00	0,00	15,00	15,00	0,00	12,50	0,00	15,00	0,00
107 01 20	11355	Mesa escolar individual, tipo carteira	01	01/2006	15,00	0,00	0,00	15,00	15,00	0,00	12,50	0,00	15,00	0,00
107 01 20	11356	Mesa escolar individual, tipo carteira	01	01/2006	15,00	0,00	0,00	15,00	15,00	0,00	12,50	0,00	15,00	0,00
107 01 20	11357	Mesa escolar individual, tipo carteira	01	01/2006	15,00	0,00	0,00	15,00	15,00	0,00	12,50	0,00	15,00	0,00



Município de Ourém

## Ficha de amortizações por conta

Ano: 2017

Bem			Aquisição		Alterações patrimoniais		Valor bruto	Amortizações					Situação atual do bem	
GH	Nº Invent.	Descrição do bem	Tipo	Data	Valor aquisição /avaliação	Aumentos	Diminuições	Anos ant.	Extraord.	Exercício		Acum ulados	Valor patrim.liq.	
										Taxa	Valor			
Classificação patrimonial: 423														
107 01 20	11358	Mesa escolar individual, tipo carteira	01	01/2006	15,00	0,00	0,00	15,00	15,00	0,00	12,50	0,00	15,00	0,00
107 01 20	11359	Mesa escolar individual, tipo carteira	01	01/2006	15,00	0,00	0,00	15,00	15,00	0,00	12,50	0,00	15,00	0,00
107 01 20	11360	Mesa escolar individual, tipo carteira	01	01/2006	15,00	0,00	0,00	15,00	15,00	0,00	12,50	0,00	15,00	0,00
107 01 20	11361	Mesa escolar individual, tipo carteira	01	01/2006	15,00	0,00	0,00	15,00	15,00	0,00	12,50	0,00	15,00	0,00
107 01 20	11362	Mesa escolar individual, tipo carteira	01	01/2006	15,00	0,00	0,00	15,00	15,00	0,00	12,50	0,00	15,00	0,00
107 01 20	11363	Mesa escolar individual, tipo carteira	01	01/2006	15,00	0,00	0,00	15,00	15,00	0,00	12,50	0,00	15,00	0,00
107 01 20	11364	Mesa escolar individual, tipo carteira	01	01/2006	15,00	0,00	0,00	15,00	15,00	0,00	12,50	0,00	15,00	0,00
107 01 20	11365	Mesa escolar individual, tipo carteira	01	01/2006	15,00	0,00	0,00	15,00	15,00	0,00	12,50	0,00	15,00	0,00
107 01 20	11366	Mesa escolar individual, tipo carteira	01	01/2006	15,00	0,00	0,00	15,00	15,00	0,00	12,50	0,00	15,00	0,00
107 01 20	11367	Mesa escolar individual, tipo carteira	01	01/2006	15,00	0,00	0,00	15,00	15,00	0,00	12,50	0,00	15,00	0,00
107 01 20	11368	Mesa escolar individual, tipo carteira	01	01/2006	15,00	0,00	0,00	15,00	15,00	0,00	12,50	0,00	15,00	0,00
107 01 20	11369	Mesa escolar individual, tipo carteira	01	01/2006	15,00	0,00	0,00	15,00	15,00	0,00	12,50	0,00	15,00	0,00
107 01 20	11370	Mesa escolar individual, tipo carteira	01	01/2006	15,00	0,00	0,00	15,00	15,00	0,00	12,50	0,00	15,00	0,00
107 01 20	11371	Mesa escolar individual, tipo carteira	01	01/2006	15,00	0,00	0,00	15,00	15,00	0,00	12,50	0,00	15,00	0,00
107 01 20	11372	Mesa escolar individual, tipo carteira	01	01/2006	15,00	0,00	0,00	15,00	15,00	0,00	12,50	0,00	15,00	0,00
107 01 20	11373	Mesa escolar individual, tipo carteira	01	01/2006	15,00	0,00	0,00	15,00	15,00	0,00	12,50	0,00	15,00	0,00
107 01 20	11374	Mesa escolar individual, tipo carteira	01	01/2006	15,00	0,00	0,00	15,00	15,00	0,00	12,50	0,00	15,00	0,00
107 01 20	11375	Mesa escolar individual, tipo carteira	01	01/2006	15,00	0,00	0,00	15,00	15,00	0,00	12,50	0,00	15,00	0,00
107 01 20	11376	Mesa escolar individual, tipo carteira	01	01/2006	15,00	0,00	0,00	15,00	15,00	0,00	12,50	0,00	15,00	0,00
107 01 20	11377	Mesa escolar individual, tipo carteira	01	01/2006	15,00	0,00	0,00	15,00	15,00	0,00	12,50	0,00	15,00	0,00
107 01 20	11378	Mesa escolar individual, tipo carteira	01	01/2006	15,00	0,00	0,00	15,00	15,00	0,00	12,50	0,00	15,00	0,00
107 01 20	11379	Mesa escolar individual, tipo carteira	01	01/2006	15,00	0,00	0,00	15,00	15,00	0,00	12,50	0,00	15,00	0,00
107 01 20	11380	Mesa escolar individual, tipo carteira	01	01/2006	15,00	0,00	0,00	15,00	15,00	0,00	12,50	0,00	15,00	0,00
107 01 20	11381	Mesa escolar individual, tipo carteira	01	01/2006	15,00	0,00	0,00	15,00	15,00	0,00	12,50	0,00	15,00	0,00
107 01 20	11382	Mesa escolar individual, tipo carteira	01	01/2006	15,00	0,00	0,00	15,00	15,00	0,00	12,50	0,00	15,00	0,00
107 01 20	11383	Mesa escolar individual, tipo carteira	01	01/2006	15,00	0,00	0,00	15,00	15,00	0,00	12,50	0,00	15,00	0,00
107 01 20	11384	Mesa escolar individual, tipo carteira	01	01/2006	15,00	0,00	0,00	15,00	15,00	0,00	12,50	0,00	15,00	0,00
107 01 20	11385	Mesa escolar individual, tipo carteira	01	01/2006	15,00	0,00	0,00	15,00	15,00	0,00	12,50	0,00	15,00	0,00
107 01 20	11386	Mesa escolar individual, tipo carteira	01	01/2006	15,00	0,00	0,00	15,00	15,00	0,00	12,50	0,00	15,00	0,00



Município de Ourém

## Ficha de amortizações por conta

Ano: 2017

Bem			Aquisição		Alterações patrimoniais		Valor bruto	Amortizações					Situação atual do bem	
GH	Nº Invent.	Descrição do bem	Tipo	Data	Valor aquisição /avaliação	Aumentos	Diminuições	Anos ant.	Extraord.	Exercício		Acum ulados	Valor patrim.liq.	
										Taxa	Valor			
Classificação patrimonial: 423														
107 01 20	11387	Mesa escolar individual, tipo carteira	01	01/2006	15,00	0,00	0,00	15,00	15,00	0,00	12,50	0,00	15,00	0,00
107 01 20	11388	Mesa escolar individual, tipo carteira	01	01/2006	15,00	0,00	0,00	15,00	15,00	0,00	12,50	0,00	15,00	0,00
107 01 20	11389	Mesa escolar individual, tipo carteira	01	01/2006	15,00	0,00	0,00	15,00	15,00	0,00	12,50	0,00	15,00	0,00
107 01 20	11390	Mesa escolar individual, tipo carteira	01	01/2006	15,00	0,00	0,00	15,00	15,00	0,00	12,50	0,00	15,00	0,00
107 01 20	11391	Mesa escolar individual, tipo carteira	01	01/2006	15,00	0,00	0,00	15,00	15,00	0,00	12,50	0,00	15,00	0,00
107 01 20	11392	Mesa escolar individual, tipo carteira	01	01/2006	15,00	0,00	0,00	15,00	15,00	0,00	12,50	0,00	15,00	0,00
107 01 20	11393	Mesa escolar individual, tipo carteira	01	01/2006	15,00	0,00	0,00	15,00	15,00	0,00	12,50	0,00	15,00	0,00
107 01 20	11394	Mesa escolar individual, tipo carteira	01	01/2006	15,00	0,00	0,00	15,00	15,00	0,00	12,50	0,00	15,00	0,00
107 01 20	11395	Mesa escolar individual, tipo carteira	01	01/2006	15,00	0,00	0,00	15,00	15,00	0,00	12,50	0,00	15,00	0,00
107 01 20	11396	Mesa escolar individual, tipo carteira	01	01/2006	15,00	0,00	0,00	15,00	15,00	0,00	12,50	0,00	15,00	0,00
107 01 20	11397	Mesa escolar individual, tipo carteira	01	01/2006	15,00	0,00	0,00	15,00	15,00	0,00	12,50	0,00	15,00	0,00
107 01 20	11398	Mesa escolar individual, tipo carteira	01	01/2006	15,00	0,00	0,00	15,00	15,00	0,00	12,50	0,00	15,00	0,00
107 01 20	11399	Mesa escolar individual, tipo carteira	01	01/2006	15,00	0,00	0,00	15,00	15,00	0,00	12,50	0,00	15,00	0,00
107 01 20	11400	Mesa escolar individual, tipo carteira	01	01/2006	15,00	0,00	0,00	15,00	15,00	0,00	12,50	0,00	15,00	0,00
107 01 20	11401	Mesa escolar individual, tipo carteira	01	01/2006	15,00	0,00	0,00	15,00	15,00	0,00	12,50	0,00	15,00	0,00
107 01 20	11402	Mesa escolar individual, tipo carteira	01	01/2006	15,00	0,00	0,00	15,00	15,00	0,00	12,50	0,00	15,00	0,00
107 01 20	11403	Mesa escolar individual, tipo carteira	01	01/2006	15,00	0,00	0,00	15,00	15,00	0,00	12,50	0,00	15,00	0,00
107 01 20	11404	Mesa escolar individual, tipo carteira	01	01/2006	15,00	0,00	0,00	15,00	15,00	0,00	12,50	0,00	15,00	0,00
107 01 20	11405	Mesa escolar individual, tipo carteira	01	01/2006	15,00	0,00	0,00	15,00	15,00	0,00	12,50	0,00	15,00	0,00
107 01 20	11406	Mesa escolar individual, tipo carteira	01	01/2006	15,00	0,00	0,00	15,00	15,00	0,00	12,50	0,00	15,00	0,00
107 01 20	11407	Mesa escolar individual, tipo carteira	01	01/2006	15,00	0,00	0,00	15,00	15,00	0,00	12,50	0,00	15,00	0,00
107 01 20	11408	Mesa escolar individual, tipo carteira	01	01/2006	15,00	0,00	0,00	15,00	15,00	0,00	12,50	0,00	15,00	0,00
107 01 20	11409	Mesa escolar individual, tipop carteira	01	01/2006	15,00	0,00	0,00	15,00	15,00	0,00	12,50	0,00	15,00	0,00
107 01 20	11410	Mesa escolar individual, tipo carteira	01	01/2006	15,00	0,00	0,00	15,00	15,00	0,00	12,50	0,00	15,00	0,00
107 01 20	11411	Mesa escolar individual, tipo carteira	01	01/2006	15,00	0,00	0,00	15,00	15,00	0,00	12,50	0,00	15,00	0,00
107 01 20	11412	Mesa escolar individual, tipo carteira	01	01/2006	15,00	0,00	0,00	15,00	15,00	0,00	12,50	0,00	15,00	0,00
107 01 20	11413	Mesa escolar individual, tipo carteira	01	01/2006	15,00	0,00	0,00	15,00	15,00	0,00	12,50	0,00	15,00	0,00
107 01 20	11414	Mesa escolar individual, tipo carteira	01	01/2006	15,00	0,00	0,00	15,00	15,00	0,00	12,50	0,00	15,00	0,00
107 01 20	11415	Mesa escolar individual, tipo carteira	01	01/2006	15,00	0,00	0,00	15,00	15,00	0,00	12,50	0,00	15,00	0,00



Município de Ourém

## Ficha de amortizações por conta

Ano: 2017

Bem			Aquisição		Alterações patrimoniais		Valor bruto	Amortizações					Situação atual do bem	
GH	Nº Invent.	Descrição do bem	Tipo	Data	Valor aquisição /avaliação			Anos ant.	Exercício		Acum ulados	Valor patrim.liq.		
						Aumentos	Diminuições		Extraord.	Taxa Valor				
Classificação patrimonial: 423														
107 01 20	11416	Mesa escolar individual, tipo carteira	01	01/2006	15,00	0,00	0,00	15,00	15,00	0,00	12,50	0,00	15,00	0,00
107 01 20	11417	Mesa escolar individual, tipo carteira	01	01/2006	15,00	0,00	0,00	15,00	15,00	0,00	12,50	0,00	15,00	0,00
107 01 20	11418	Mesa escolar individual, tipo carteira	01	01/2006	15,00	0,00	0,00	15,00	15,00	0,00	12,50	0,00	15,00	0,00
107 01 20	11419	Mesa escolar individual, tipo cateira	01	01/2006	15,00	0,00	0,00	15,00	15,00	0,00	12,50	0,00	15,00	0,00
107 01 20	11420	Mesa escolar individual, tipo carteira	01	01/2006	15,00	0,00	0,00	15,00	15,00	0,00	12,50	0,00	15,00	0,00
107 01 20	11421	Mesa escolar individual, tipo carteira	01	01/2006	15,00	0,00	0,00	15,00	15,00	0,00	12,50	0,00	15,00	0,00
107 01 20	11422	Mesa escolar individual, tipo carteira	01	01/2006	15,00	0,00	0,00	15,00	15,00	0,00	12,50	0,00	15,00	0,00
107 01 20	11423	Mesa escolar individual, tipo carteira	01	01/2006	15,00	0,00	0,00	15,00	15,00	0,00	12,50	0,00	15,00	0,00
107 01 20	11424	Mesa escolar individual, tipo carteira	01	01/2006	15,00	0,00	0,00	15,00	15,00	0,00	12,50	0,00	15,00	0,00
107 01 20	11425	Mesa escolar individual, tipo carteira	01	01/2006	15,00	0,00	0,00	15,00	15,00	0,00	12,50	0,00	15,00	0,00
107 01 20	11426	Mesa escolar individual, tipo carteira	01	01/2006	15,00	0,00	0,00	15,00	15,00	0,00	12,50	0,00	15,00	0,00
107 01 20	11427	Mesa escolar individual, tipo carteira	01	01/2006	15,00	0,00	0,00	15,00	15,00	0,00	12,50	0,00	15,00	0,00
107 01 20	11428	Mesa escolar individual, tipo carteira	01	01/2006	15,00	0,00	0,00	15,00	15,00	0,00	12,50	0,00	15,00	0,00
107 01 20	11429	Mesa escolar individual, tipo carteira	01	01/2006	15,00	0,00	0,00	15,00	15,00	0,00	12,50	0,00	15,00	0,00
107 01 20	11430	Mesa escolar individual, tipo carteira	01	01/2006	15,00	0,00	0,00	15,00	15,00	0,00	12,50	0,00	15,00	0,00
107 01 20	11431	Mesa escolar individual, tipo carteira	01	01/2006	15,00	0,00	0,00	15,00	15,00	0,00	12,50	0,00	15,00	0,00
107 01 20	11432	Mesa escolar individual, tipo carteira	01	01/2006	15,00	0,00	0,00	15,00	15,00	0,00	12,50	0,00	15,00	0,00
107 01 20	11433	Mesa escolar individual, tipo carteira	01	01/2006	15,00	0,00	0,00	15,00	15,00	0,00	12,50	0,00	15,00	0,00
107 01 20	11434	Mesa escolar individual, tipo carteira	01	01/2006	15,00	0,00	0,00	15,00	15,00	0,00	12,50	0,00	15,00	0,00
107 01 20	11435	Mesa escolar individual, tipo carteira	01	01/2006	15,00	0,00	0,00	15,00	15,00	0,00	12,50	0,00	15,00	0,00
107 01 20	11436	Mesa escolar individual, tipo carteira	01	01/2006	15,00	0,00	0,00	15,00	15,00	0,00	12,50	0,00	15,00	0,00
107 01 20	11437	Mesa escolar individual, tipo carteira	01	01/2006	15,00	0,00	0,00	15,00	15,00	0,00	12,50	0,00	15,00	0,00
107 01 20	11438	Mesa escolar individual, tipo carteira	01	01/2006	15,00	0,00	0,00	15,00	15,00	0,00	12,50	0,00	15,00	0,00
107 01 20	11439	Mesa escolar individual, tipo carteira	01	01/2006	15,00	0,00	0,00	15,00	15,00	0,00	12,50	0,00	15,00	0,00
107 01 20	11440	Mesa escolar individual, tipo carteira	01	01/2006	15,00	0,00	0,00	15,00	15,00	0,00	12,50	0,00	15,00	0,00
107 01 20	11441	Mesa escolar individual, tipo carteira	01	01/2006	15,00	0,00	0,00	15,00	15,00	0,00	12,50	0,00	15,00	0,00
107 01 20	11442	Mesa escolar individual, tipo carteira	01	01/2006	15,00	0,00	0,00	15,00	15,00	0,00	12,50	0,00	15,00	0,00
107 01 20	11443	Mesa escolar individual, tipo carteira	01	01/2006	15,00	0,00	0,00	15,00	15,00	0,00	12,50	0,00	15,00	0,00
107 01 20	11444	Mesa escolar individual, tipo carteira	01	01/2006	15,00	0,00	0,00	15,00	15,00	0,00	12,50	0,00	15,00	0,00





Município de Ourém

## Ficha de amortizações por conta

Ano: 2017

Bem			Aquisição		Alterações patrimoniais		Valor bruto	Amortizações					Situação atual do bem	
GH	Nº Invent.	Descrição do bem	Tipo	Data	Valor aquisição /avaliação	Aumentos	Diminuições	Anos ant.	Exercício			Acum ulados	Valor patrim.liq.	
									Extraord.	Taxa	Valor			
Classificação patrimonial: 423														
107 01 20	11445	Mesa escolar individual, tipo carteira	01	01/2006	15,00	0,00	0,00	15,00	15,00	0,00	12,50	0,00	15,00	0,00
107 01 20	11446	Mesa escolar individual, tipo carteira	01	01/2006	15,00	0,00	0,00	15,00	15,00	0,00	12,50	0,00	15,00	0,00
107 01 20	11447	Mesa escolar individual, tipo carteira	01	01/2006	15,00	0,00	0,00	15,00	15,00	0,00	12,50	0,00	15,00	0,00
107 01 20	11448	Mesa escolar individual, tipo carteira	01	01/2006	15,00	0,00	0,00	15,00	15,00	0,00	12,50	0,00	15,00	0,00
107 01 20	11449	Mesa escolar individual, tipo carteira	01	01/2006	15,00	0,00	0,00	15,00	15,00	0,00	12,50	0,00	15,00	0,00
107 01 20	11450	Mesa escolar individual, tipo carteira	01	01/2006	15,00	0,00	0,00	15,00	15,00	0,00	12,50	0,00	15,00	0,00
107 01 20	11451	Mesa escolar individual, tipo carteira	01	01/2006	15,00	0,00	0,00	15,00	15,00	0,00	12,50	0,00	15,00	0,00
107 01 20	11452	Mesa escolar individual, tipo carteira	01	01/2006	15,00	0,00	0,00	15,00	15,00	0,00	12,50	0,00	15,00	0,00
107 01 20	11453	Mesa escolar individual, tipo carteira	01	01/2006	15,00	0,00	0,00	15,00	15,00	0,00	12,50	0,00	15,00	0,00
107 01 20	11454	Mesa escolar individual, tipo carteira	01	01/2006	15,00	0,00	0,00	15,00	15,00	0,00	12,50	0,00	15,00	0,00
107 01 20	11455	Mesa escolar individual, tipo carteira	01	01/2006	15,00	0,00	0,00	15,00	15,00	0,00	12,50	0,00	15,00	0,00
107 01 20	11456	Mesa escolar individual, tipo carteira	01	01/2006	15,00	0,00	0,00	15,00	15,00	0,00	12,50	0,00	15,00	0,00
107 01 20	11457	Mesa escolar individual, tipo carteira	01	01/2006	15,00	0,00	0,00	15,00	15,00	0,00	12,50	0,00	15,00	0,00
107 01 20	11458	Mesa escolar individual, tipo carteira	01	01/2006	15,00	0,00	0,00	15,00	15,00	0,00	12,50	0,00	15,00	0,00
107 01 20	11459	Mesa escolar individual, tipo carteira	01	01/2006	15,00	0,00	0,00	15,00	15,00	0,00	12,50	0,00	15,00	0,00
107 01 20	11460	Mesa escolar individual, tipo carteira	01	01/2006	15,00	0,00	0,00	15,00	15,00	0,00	12,50	0,00	15,00	0,00
107 01 20	11461	Mesa escolar individual, tipo carteira	01	01/2006	15,00	0,00	0,00	15,00	15,00	0,00	12,50	0,00	15,00	0,00
107 01 20	11462	Mesa escolar individual, tipo carteira	01	01/2006	15,00	0,00	0,00	15,00	15,00	0,00	12,50	0,00	15,00	0,00
107 01 20	11463	Mesa escolar individual, tipo carteira	01	01/2006	15,00	0,00	0,00	15,00	15,00	0,00	12,50	0,00	15,00	0,00
107 01 20	11464	Mesa escolar individual, tipo carteira	01	01/2006	15,00	0,00	0,00	15,00	15,00	0,00	12,50	0,00	15,00	0,00
107 01 20	11465	Mesa escolar individual, tipo carteira	01	01/2006	15,00	0,00	0,00	15,00	15,00	0,00	12,50	0,00	15,00	0,00
107 01 20	11466	Mesa escolar individual, tipo carteira	01	01/2006	15,00	0,00	0,00	15,00	15,00	0,00	12,50	0,00	15,00	0,00
107 01 20	11467	Mesa escolar individual, tipo carteira	01	01/2006	15,00	0,00	0,00	15,00	15,00	0,00	12,50	0,00	15,00	0,00
107 01 20	11468	Mesa escolar individual, tipo carteira	01	01/2006	15,00	0,00	0,00	15,00	15,00	0,00	12,50	0,00	15,00	0,00
107 01 20	11469	Mesa escolar individual, tipo carteira	01	01/2006	15,00	0,00	0,00	15,00	15,00	0,00	12,50	0,00	15,00	0,00
107 01 20	11470	Mesa escolar individual, tipo carteira	01	01/2006	15,00	0,00	0,00	15,00	15,00	0,00	12,50	0,00	15,00	0,00
107 01 20	11471	Mesa escolar individual, tipo carteira	01	01/2006	15,00	0,00	0,00	15,00	15,00	0,00	12,50	0,00	15,00	0,00
107 01 20	11472	Mesa escolar individual, tipo carteira	01	01/2006	15,00	0,00	0,00	15,00	15,00	0,00	12,50	0,00	15,00	0,00
107 01 20	11473	Mesa escolar individual, tipo carteira	01	01/2006	15,00	0,00	0,00	15,00	15,00	0,00	12,50	0,00	15,00	0,00



Município de Ourém

## Ficha de amortizações por conta

Ano: 2017

Bem			Aquisição		Alterações patrimoniais		Valor bruto	Amortizações					Situação atual do bem	
GH	Nº Invent.	Descrição do bem	Tipo	Data	Valor aquisição /avaliação	Aumentos	Diminuições	Anos ant.	Exercício			Acum ulados	Valor patrim.liq.	
									Extraord.	Taxa	Valor			
Classificação patrimonial: 423														
107 01 20	11474	Mesa escolar individual, tipo carteira	01	01/2006	15,00	0,00	0,00	15,00	15,00	0,00	12,50	0,00	15,00	0,00
107 01 20	11475	Mesa escolar individual, tipo carteira	01	01/2006	15,00	0,00	0,00	15,00	15,00	0,00	12,50	0,00	15,00	0,00
107 01 20	11476	Mesa escolar individual, tipo carteira	01	01/2006	15,00	0,00	0,00	15,00	15,00	0,00	12,50	0,00	15,00	0,00
107 01 20	11477	Mesa escolar individual, tipo carteira	01	01/2006	15,00	0,00	0,00	15,00	15,00	0,00	12,50	0,00	15,00	0,00
107 01 20	11478	Mesa escolar individual, tipo carteira	01	01/2006	15,00	0,00	0,00	15,00	15,00	0,00	12,50	0,00	15,00	0,00
107 01 20	11479	Mesa escolar individual, tipo carteira	01	01/2006	15,00	0,00	0,00	15,00	15,00	0,00	12,50	0,00	15,00	0,00
107 01 20	11480	Mesa escolar individual, tipo carteira	01	01/2006	15,00	0,00	0,00	15,00	15,00	0,00	12,50	0,00	15,00	0,00
107 01 20	11481	Mesa escolar individual, tipo carteira	01	01/2006	15,00	0,00	0,00	15,00	15,00	0,00	12,50	0,00	15,00	0,00
107 01 20	11482	Mesa escolar individual, tipo carteira	01	01/2006	15,00	0,00	0,00	15,00	15,00	0,00	12,50	0,00	15,00	0,00
107 01 20	11483	Mesa escolar individual, tipo carteira	01	01/2006	15,00	0,00	0,00	15,00	15,00	0,00	12,50	0,00	15,00	0,00
107 01 20	11484	Mesa escolar individual, tipo carteira	01	01/2006	15,00	0,00	0,00	15,00	15,00	0,00	12,50	0,00	15,00	0,00
107 01 20	11485	Mesa escolar individual, tipo carteira	01	01/2006	15,00	0,00	0,00	15,00	15,00	0,00	12,50	0,00	15,00	0,00
107 01 20	11486	Mesa escolar individual, tipo carteira	01	01/2006	15,00	0,00	0,00	15,00	15,00	0,00	12,50	0,00	15,00	0,00
107 01 20	11487	Mesa escolar individual, tipo carteira	01	01/2006	15,00	0,00	0,00	15,00	15,00	0,00	12,50	0,00	15,00	0,00
107 01 20	11488	Mesa escolar individual, tipo carteira	01	01/2006	15,00	0,00	0,00	15,00	15,00	0,00	12,50	0,00	15,00	0,00
107 01 20	11489	Mesa escolar individual, tipo carteira	01	01/2006	15,00	0,00	0,00	15,00	15,00	0,00	12,50	0,00	15,00	0,00
107 01 20	11490	Mesa escolar individual, tipo carteira	01	01/2006	15,00	0,00	0,00	15,00	15,00	0,00	12,50	0,00	15,00	0,00
107 01 20	11491	Mesa escolar individual, tipo carteira	01	01/2006	15,00	0,00	0,00	15,00	15,00	0,00	12,50	0,00	15,00	0,00
107 01 20	11492	Mesa escolar individual, tipo carteira	01	01/2006	15,00	0,00	0,00	15,00	15,00	0,00	12,50	0,00	15,00	0,00
107 01 20	11493	Mesa escolar individual, tipo carteira	01	01/2006	15,00	0,00	0,00	15,00	15,00	0,00	12,50	0,00	15,00	0,00
107 01 20	11494	Mesa escolar individual, tipo carteira	01	01/2006	15,00	0,00	0,00	15,00	15,00	0,00	12,50	0,00	15,00	0,00
107 01 20	11495	Mesa escolar individual, tipo carteira	01	01/2006	15,00	0,00	0,00	15,00	15,00	0,00	12,50	0,00	15,00	0,00
107 01 20	11496	Mesa escolar individual, tipo carteira	01	01/2006	15,00	0,00	0,00	15,00	15,00	0,00	12,50	0,00	15,00	0,00
107 01 20	11497	Mesa escolar individual, tipo carteira	01	01/2006	15,00	0,00	0,00	15,00	15,00	0,00	12,50	0,00	15,00	0,00
107 01 20	11498	Mesa escolar individual, tipo carteira	01	01/2006	15,00	0,00	0,00	15,00	15,00	0,00	12,50	0,00	15,00	0,00
107 01 20	11499	Mesa escolar individual, tipo carteira	01	01/2006	15,00	0,00	0,00	15,00	15,00	0,00	12,50	0,00	15,00	0,00
107 01 20	11500	Mesa escolar individual, tipo carteira	01	01/2006	15,00	0,00	0,00	15,00	15,00	0,00	12,50	0,00	15,00	0,00
107 01 20	11501	Mesa escolar individual, tipo carteira	01	01/2006	15,00	0,00	0,00	15,00	15,00	0,00	12,50	0,00	15,00	0,00
107 01 20	11502	Mesa escolar individual, tipo carteira	01	01/2006	15,00	0,00	0,00	15,00	15,00	0,00	12,50	0,00	15,00	0,00



Município de Ourém

## Ficha de amortizações por conta

Ano: 2017

Bem			Aquisição		Alterações patrimoniais		Valor bruto	Amortizações					Situação atual do bem	
GH	Nº Invent.	Descrição do bem	Tipo	Data	Valor aquisição /avaliação	Aumentos	Diminuições	Anos ant.	Exercício		Acum ulados	Valor patrim.liq.		
									Extraord.	Taxa Valor				
Classificação patrimonial: 423														
107 01 20	11503	Mesa escolar individual, tipo carteira	01	01/2006	15,00	0,00	0,00	15,00	15,00	0,00	12,50	0,00	15,00	0,00
107 01 20	11504	Mesa escolar individual, tipo carteira	01	01/2006	15,00	0,00	0,00	15,00	15,00	0,00	12,50	0,00	15,00	0,00
107 01 20	11505	Mesa escolar individual, tipo carteira	01	01/2006	15,00	0,00	0,00	15,00	15,00	0,00	12,50	0,00	15,00	0,00
107 01 20	11506	Mesa escolar individual, tipo carteira	01	01/2006	15,00	0,00	0,00	15,00	15,00	0,00	12,50	0,00	15,00	0,00
107 01 20	11507	Mesa escolar individual, tipo carteira	01	01/2006	15,00	0,00	0,00	15,00	15,00	0,00	12,50	0,00	15,00	0,00
107 01 20	11508	Mesa escolar individual, tipo carteira	01	01/2006	15,00	0,00	0,00	15,00	15,00	0,00	12,50	0,00	15,00	0,00
107 01 20	11509	Mesa escolar individual, tipo carteira	01	01/2006	15,00	0,00	0,00	15,00	15,00	0,00	12,50	0,00	15,00	0,00
107 01 20	11510	Mesa escolar individual, tipo carteira	01	01/2006	15,00	0,00	0,00	15,00	15,00	0,00	12,50	0,00	15,00	0,00
107 01 20	11511	Mesa escolar individual, tipo carteira	01	01/2006	15,00	0,00	0,00	15,00	15,00	0,00	12,50	0,00	15,00	0,00
107 01 20	11512	Mesa escolar individual, tipo carteira	01	01/2006	15,00	0,00	0,00	15,00	15,00	0,00	12,50	0,00	15,00	0,00
107 01 20	11513	Mesa escolar individual, tipo carteira	01	01/2006	15,00	0,00	0,00	15,00	15,00	0,00	12,50	0,00	15,00	0,00
107 01 20	11514	Mesa escolar individual, tipo carteira	01	01/2006	15,00	0,00	0,00	15,00	15,00	0,00	12,50	0,00	15,00	0,00
107 01 20	11515	Mesa escolar individual, tipo carteira	01	01/2006	15,00	0,00	0,00	15,00	15,00	0,00	12,50	0,00	15,00	0,00
107 01 20	11516	Mesa escolar individual, tipo carteira	01	01/2006	15,00	0,00	0,00	15,00	15,00	0,00	12,50	0,00	15,00	0,00
107 01 20	11517	Mesa escolar individual, tipo carteira	01	01/2006	15,00	0,00	0,00	15,00	15,00	0,00	12,50	0,00	15,00	0,00
107 01 20	11518	Mesa escolar individual, tipo carteira	01	01/2006	15,00	0,00	0,00	15,00	15,00	0,00	12,50	0,00	15,00	0,00
107 01 20	11519	Mesa escolar individual, tipo carteira	01	01/2006	15,00	0,00	0,00	15,00	15,00	0,00	12,50	0,00	15,00	0,00
107 01 07	11520	Cadeira escolar c/ pernas tipo L	01	01/2006	15,00	0,00	0,00	15,00	15,00	0,00	12,50	0,00	15,00	0,00
107 01 07	11521	Cadeira escolar c/ pernas tipo L	01	01/2006	15,00	0,00	0,00	15,00	15,00	0,00	12,50	0,00	15,00	0,00
107 01 07	11522	Cadeira escolar c/ pernas tipo L	01	01/2006	15,00	0,00	0,00	15,00	15,00	0,00	12,50	0,00	15,00	0,00
107 01 07	11523	Cadeira escolar c/ pernas tipo L	01	01/2006	15,00	0,00	0,00	15,00	15,00	0,00	12,50	0,00	15,00	0,00
107 01 07	11524	Cadeira escolar c/ pernas tipo L	01	01/2006	15,00	0,00	0,00	15,00	15,00	0,00	12,50	0,00	15,00	0,00
107 01 07	11525	Cadeira escolar c/ pernas tipo L	01	01/2006	15,00	0,00	0,00	15,00	15,00	0,00	12,50	0,00	15,00	0,00
107 01 07	11526	Cadeira escolar c/ pernas tipo L	01	01/2006	15,00	0,00	0,00	15,00	15,00	0,00	12,50	0,00	15,00	0,00
107 01 07	11527	Cadeira escolar c/ pernas tipo L	01	01/2006	15,00	0,00	0,00	15,00	15,00	0,00	12,50	0,00	15,00	0,00
107 01 07	11528	Cadeira escolar c/ pernas tipo L	01	01/2006	15,00	0,00	0,00	15,00	15,00	0,00	12,50	0,00	15,00	0,00
107 01 07	11529	Cadeira escolar c/ pernas tipo L	01	01/2006	15,00	0,00	0,00	15,00	15,00	0,00	12,50	0,00	15,00	0,00
107 01 07	11530	Cadeira escolar c/ pernas tipo L	01	01/2006	15,00	0,00	0,00	15,00	15,00	0,00	12,50	0,00	15,00	0,00
107 01 07	11531	Cadeira escolar c/ pernas tipo L	01	01/2006	15,00	0,00	0,00	15,00	15,00	0,00	12,50	0,00	15,00	0,00



Município de Ourém

## Ficha de amortizações por conta

Ano: 2017

Bem			Aquisição		Alterações patrimoniais		Valor bruto	Amortizações					Situação atual do bem	
GH	Nº Invent.	Descrição do bem	Tipo	Data	Valor aquisição /avaliação	Aumentos	Diminuições	Anos ant.	Exercício		Acum ulados	Valor patrim.liq.		
									Extraord.	Taxa Valor				
Classificação patrimonial: 423														
107 01 07	11532	Cadeira escolar c/ pernas tipo L	01	01/2006	15,00	0,00	0,00	15,00	15,00	0,00	12,50	0,00	15,00	0,00
107 01 07	11533	Cadeira escolar c/ pernas tipo L	01	01/2006	15,00	0,00	0,00	15,00	15,00	0,00	12,50	0,00	15,00	0,00
107 01 07	11534	Cadeira escolar c/ pernas tipo L	01	01/2006	15,00	0,00	0,00	15,00	15,00	0,00	12,50	0,00	15,00	0,00
107 01 07	11535	Cadeira escolar c/ pernas tipo L	01	01/2006	15,00	0,00	0,00	15,00	15,00	0,00	12,50	0,00	15,00	0,00
107 01 07	11536	Cadeira escolar c/ pernas tipo L	01	01/2006	15,00	0,00	0,00	15,00	15,00	0,00	12,50	0,00	15,00	0,00
107 01 07	11537	Cadeira escolar c/ pernas tipo L	01	01/2006	15,00	0,00	0,00	15,00	15,00	0,00	12,50	0,00	15,00	0,00
107 01 07	11538	Cadeira escolar c/ pernas tipo L	01	01/2006	15,00	0,00	0,00	15,00	15,00	0,00	12,50	0,00	15,00	0,00
107 01 07	11539	Cadeira escolar c/ pernas tipo L	01	01/2006	15,00	0,00	0,00	15,00	15,00	0,00	12,50	0,00	15,00	0,00
107 01 07	11540	Cadeira escolar c/ pernas tipo L	01	01/2006	15,00	0,00	0,00	15,00	15,00	0,00	12,50	0,00	15,00	0,00
107 01 07	11541	Cadeira escolar c/ pernas tipo L	01	01/2006	15,00	0,00	0,00	15,00	15,00	0,00	12,50	0,00	15,00	0,00
107 01 07	11542	Cadeira escolar c/ pernas tipo L	01	01/2006	15,00	0,00	0,00	15,00	15,00	0,00	12,50	0,00	15,00	0,00
107 01 07	11543	Cadeira escolar c/ pernas tipo L	01	01/2006	15,00	0,00	0,00	15,00	15,00	0,00	12,50	0,00	15,00	0,00
107 01 07	11544	Cadeira escolar c/ pernas tipo L	01	01/2006	15,00	0,00	0,00	15,00	15,00	0,00	12,50	0,00	15,00	0,00
107 01 07	11545	Cadeira escolar c/ pernas tipo L	01	01/2006	15,00	0,00	0,00	15,00	15,00	0,00	12,50	0,00	15,00	0,00
107 01 07	11546	Cadeira escolar c/ pernas tipo L	01	01/2006	15,00	0,00	0,00	15,00	15,00	0,00	12,50	0,00	15,00	0,00
107 01 07	11547	Cadeira escolar c/ pernas tipo L	01	01/2006	15,00	0,00	0,00	15,00	15,00	0,00	12,50	0,00	15,00	0,00
107 01 07	11548	Cadeira escolar c/ pernas tipo L	01	01/2006	15,00	0,00	0,00	15,00	15,00	0,00	12,50	0,00	15,00	0,00
107 01 07	11549	Cadeira escolar c/ pernas tipo L	01	01/2006	15,00	0,00	0,00	15,00	15,00	0,00	12,50	0,00	15,00	0,00
107 01 07	11550	Cadeira escolar c/ pernas tipo L	01	01/2006	15,00	0,00	0,00	15,00	15,00	0,00	12,50	0,00	15,00	0,00
107 01 07	11551	Cadeira escolar c/ pernas tipo L	01	01/2006	15,00	0,00	0,00	15,00	15,00	0,00	12,50	0,00	15,00	0,00
107 01 07	11552	Cadeira escolar c/ pernas tipo L	01	01/2006	15,00	0,00	0,00	15,00	15,00	0,00	12,50	0,00	15,00	0,00
107 01 07	11553	Cadeira escolar c/ pernas tipo L	01	01/2006	15,00	0,00	0,00	15,00	15,00	0,00	12,50	0,00	15,00	0,00
107 01 07	11554	Cadeira escolar c/ pernas tipo L	01	01/2006	15,00	0,00	0,00	15,00	15,00	0,00	12,50	0,00	15,00	0,00
107 01 07	11555	Cadeira escolar c/ pernas tipo L	01	01/2006	15,00	0,00	0,00	15,00	15,00	0,00	12,50	0,00	15,00	0,00
107 01 07	11556	Cadeira escolar c/ pernas tipo L	01	01/2006	15,00	0,00	0,00	15,00	15,00	0,00	12,50	0,00	15,00	0,00
107 01 07	11557	Cadeira escolar c/ pernas tipo L	01	01/2006	15,00	0,00	0,00	15,00	15,00	0,00	12,50	0,00	15,00	0,00
107 01 07	11558	Cadeira escolar c/ pernas tipo L	01	01/2006	15,00	0,00	0,00	15,00	15,00	0,00	12,50	0,00	15,00	0,00
107 01 07	11559	Cadeira escolar c/ pernas tipo L	01	01/2006	15,00	0,00	0,00	15,00	15,00	0,00	12,50	0,00	15,00	0,00
107 01 07	11560	Cadeira escolar c/ pernas tipo L	01	01/2006	15,00	0,00	0,00	15,00	15,00	0,00	12,50	0,00	15,00	0,00



Município de Ourém

## Ficha de amortizações por conta

Ano: 2017

Bem			Aquisição		Alterações patrimoniais		Valor bruto	Amortizações					Situação atual do bem
GH	Nº Invent.	Descrição do bem	Tipo	Data	Valor aquisição /avaliação	Aumentos	Diminuições	Anos ant.	Extraord.	Exercício Taxa	Valor	Acum ulados	Valor patrim.liq.
<b>Classificação patrimonial: 423</b>													
107 01 07	11561	Cadeira escolar c/ pernas tipo L	01	01/2006	15,00	0,00	0,00	15,00	15,00	0,00	12,50	0,00	0,00
107 01 07	11562	Cadeira escolar c/ pernas tipo L	01	01/2006	15,00	0,00	0,00	15,00	15,00	0,00	12,50	0,00	0,00
107 01 07	11563	Cadeira escolar c/ pernas tipo L	01	01/2006	15,00	0,00	0,00	15,00	15,00	0,00	12,50	0,00	0,00
107 01 07	11564	Cadeira escolar c/ pernas tipo L	01	01/2006	15,00	0,00	0,00	15,00	15,00	0,00	12,50	0,00	0,00
107 01 07	11565	Cadeira escolar c/ pernas tipo L	01	01/2006	15,00	0,00	0,00	15,00	15,00	0,00	12,50	0,00	0,00
107 01 07	11566	Cadeira escolar c/ pernas tipo L	01	01/2006	15,00	0,00	0,00	15,00	15,00	0,00	12,50	0,00	0,00
107 01 07	11567	Cadeira escolar c/ pernas tipo L	01	01/2006	15,00	0,00	0,00	15,00	15,00	0,00	12,50	0,00	0,00
107 01 07	11568	Cadeira escolar c/ pernas tipo L	01	01/2006	15,00	0,00	0,00	15,00	15,00	0,00	12,50	0,00	0,00
107 01 07	11569	Cadeira escolar c/ pernas tipo L	01	01/2006	15,00	0,00	0,00	15,00	15,00	0,00	12,50	0,00	0,00
107 01 07	11570	Cadeira escolar c/ pernas tipo L	01	01/2006	15,00	0,00	0,00	15,00	15,00	0,00	12,50	0,00	0,00
107 01 07	11571	Cadeira escolar c/ pernas tipo L	01	01/2006	15,00	0,00	0,00	15,00	15,00	0,00	12,50	0,00	0,00
107 01 07	11572	Cadeira escolar c/ pernas tipo L	01	01/2006	15,00	0,00	0,00	15,00	15,00	0,00	12,50	0,00	0,00
107 01 07	11573	Cadeira escolar c/ pernas tipo L	01	01/2006	15,00	0,00	0,00	15,00	15,00	0,00	12,50	0,00	0,00
107 01 07	11574	Cadeira escolar c/ pernas tipo L	01	01/2006	15,00	0,00	0,00	15,00	15,00	0,00	12,50	0,00	0,00
107 01 07	11575	Cadeira escolar c/ pernas tipo L	01	01/2006	15,00	0,00	0,00	15,00	15,00	0,00	12,50	0,00	0,00
107 01 07	11576	Cadeira escolar c/ pernas tipo L	01	01/2006	15,00	0,00	0,00	15,00	15,00	0,00	12,50	0,00	0,00
107 01 07	11577	Cadeira escolar c/ pernas tipo L	01	01/2006	15,00	0,00	0,00	15,00	15,00	0,00	12,50	0,00	0,00
107 01 07	11578	Cadeira escolar c/ pernas tipo L	01	01/2006	15,00	0,00	0,00	15,00	15,00	0,00	12,50	0,00	0,00
107 01 07	11579	Cadeira escolar c/ pernas tipo L	01	01/2006	15,00	0,00	0,00	15,00	15,00	0,00	12,50	0,00	0,00
107 01 07	11580	Cadeira escolar c/ pernas tipo L	01	01/2006	15,00	0,00	0,00	15,00	15,00	0,00	12,50	0,00	0,00
107 01 07	11581	Cadeira escolar c/ pernas tipo L	01	01/2006	15,00	0,00	0,00	15,00	15,00	0,00	12,50	0,00	0,00
107 01 07	11582	Cadeira escolar c/ pernas tipo L	01	01/2006	15,00	0,00	0,00	15,00	15,00	0,00	12,50	0,00	0,00
107 01 07	11583	Cadeira escolar c/ pernas tipo L	01	01/2006	15,00	0,00	0,00	15,00	15,00	0,00	12,50	0,00	0,00
107 01 07	11584	Cadeira escolar c/ pernas tipo L	01	01/2006	15,00	0,00	0,00	15,00	15,00	0,00	12,50	0,00	0,00
107 01 07	11585	Cadeira escolar c/ pernas tipo L	01	01/2006	15,00	0,00	0,00	15,00	15,00	0,00	12,50	0,00	0,00
107 01 07	11586	Cadeira escolar c/ pernas tipo L	01	01/2006	15,00	0,00	0,00	15,00	15,00	0,00	12,50	0,00	0,00
107 01 07	11587	Cadeira escolar c/ pernas tipo L	01	01/2006	15,00	0,00	0,00	15,00	15,00	0,00	12,50	0,00	0,00
107 01 07	11588	Cadeira escolar c/ pernas tipo L	01	01/2006	15,00	0,00	0,00	15,00	15,00	0,00	12,50	0,00	0,00
107 01 07	11589	Cadeira escolar c/ pernas tipo L	01	01/2006	15,00	0,00	0,00	15,00	15,00	0,00	12,50	0,00	0,00



Município de Ourém

## Ficha de amortizações por conta

Ano: 2017

Bem			Aquisição		Alterações patrimoniais		Valor bruto	Amortizações					Situação atual do bem	
GH	Nº Invent.	Descrição do bem	Tipo	Data	Valor aquisição /avaliação	Aumentos	Diminuições	Anos ant.	Exercício		Acum ulados	Valor patrim.liq.		
									Extraord.	Taxa Valor				
Classificação patrimonial: 423														
107 01 07	11590	Cadeira escolar c/ pernas tipo L	01	01/2006	15,00	0,00	0,00	15,00	15,00	0,00	12,50	0,00	15,00	0,00
107 01 07	11591	Cadeira escolar c/ pernas tipo L	01	01/2006	15,00	0,00	0,00	15,00	15,00	0,00	12,50	0,00	15,00	0,00
107 01 07	11592	Cadeira escolar c/ pernas tipo L	01	01/2006	15,00	0,00	0,00	15,00	15,00	0,00	12,50	0,00	15,00	0,00
107 01 07	11593	Cadeira escolar, tampos de cor creme	01	01/2006	15,00	0,00	0,00	15,00	15,00	0,00	12,50	0,00	15,00	0,00
107 01 07	11594	Cadeira escolar, tampos de cor creme	01	01/2006	15,00	0,00	0,00	15,00	15,00	0,00	12,50	0,00	15,00	0,00
107 01 07	11595	Cadeira escolar, tampos de cor creme	01	01/2006	15,00	0,00	0,00	15,00	15,00	0,00	12,50	0,00	15,00	0,00
107 01 07	11596	Cadeira escolar, tampos de cor creme	01	01/2006	15,00	0,00	0,00	15,00	15,00	0,00	12,50	0,00	15,00	0,00
107 01 07	11597	Cadeira escolar, tampos de cor creme	01	01/2006	15,00	0,00	0,00	15,00	15,00	0,00	12,50	0,00	15,00	0,00
107 01 07	11598	Cadeira escolar, tampos de cor creme	01	01/2006	15,00	0,00	0,00	15,00	15,00	0,00	12,50	0,00	15,00	0,00
107 01 07	11599	Cadeira escolar, tampos de cor creme	01	01/2006	15,00	0,00	0,00	15,00	15,00	0,00	12,50	0,00	15,00	0,00
107 01 07	11600	Cadeira escolar, tampos de cor creme	01	01/2006	15,00	0,00	0,00	15,00	15,00	0,00	12,50	0,00	15,00	0,00
107 01 07	11601	Cadeira escolar, tampos de cor creme	01	01/2006	15,00	0,00	0,00	15,00	15,00	0,00	12,50	0,00	15,00	0,00
107 01 07	11602	Cadeira escolar, tampos de cor creme	01	01/2006	15,00	0,00	0,00	15,00	15,00	0,00	12,50	0,00	15,00	0,00
107 01 07	11603	Cadeira escolar, tampos de cor creme	01	01/2006	15,00	0,00	0,00	15,00	15,00	0,00	12,50	0,00	15,00	0,00
107 01 07	11604	Cadeira escolar, tampos de cor creme	01	01/2006	15,00	0,00	0,00	15,00	15,00	0,00	12,50	0,00	15,00	0,00
107 01 07	11605	Cadeira escolar, tampos de cor creme	01	01/2006	15,00	0,00	0,00	15,00	15,00	0,00	12,50	0,00	15,00	0,00
107 01 07	11606	Cadeira escolar, tampos de cor creme	01	01/2006	15,00	0,00	0,00	15,00	15,00	0,00	12,50	0,00	15,00	0,00
107 01 07	11607	Cadeira escolar, tampos de cor creme	01	01/2006	15,00	0,00	0,00	15,00	15,00	0,00	12,50	0,00	15,00	0,00
107 01 07	11608	Cadeira escolar, tampos de cor creme	01	01/2006	15,00	0,00	0,00	15,00	15,00	0,00	12,50	0,00	15,00	0,00
107 01 07	11609	Cadeira escolar, tampos de cor creme	01	01/2006	15,00	0,00	0,00	15,00	15,00	0,00	12,50	0,00	15,00	0,00
107 01 07	11610	Cadeira escolar, tampos de cor creme	01	01/2006	15,00	0,00	0,00	15,00	15,00	0,00	12,50	0,00	15,00	0,00
107 01 07	11611	Cadeira escolar, tampos de cor creme	01	01/2006	15,00	0,00	0,00	15,00	15,00	0,00	12,50	0,00	15,00	0,00
107 01 07	11612	Cadeira escolar, tampos de cor creme	01	01/2006	15,00	0,00	0,00	15,00	15,00	0,00	12,50	0,00	15,00	0,00
107 01 07	11613	Cadeira escolar, tampos de cor creme	01	01/2006	15,00	0,00	0,00	15,00	15,00	0,00	12,50	0,00	15,00	0,00
107 01 07	11614	Cadeira escolar, tampos de cor creme	01	01/2006	15,00	0,00	0,00	15,00	15,00	0,00	12,50	0,00	15,00	0,00
107 01 07	11615	Cadeira escolar, tampos de cor creme	01	01/2006	15,00	0,00	0,00	15,00	15,00	0,00	12,50	0,00	15,00	0,00
107 01 07	11616	Cadeira escolar, tampos de cor creme	01	01/2006	15,00	0,00	0,00	15,00	15,00	0,00	12,50	0,00	15,00	0,00
107 01 07	11617	Cadeira escolar, tampos de cor creme	01	01/2006	15,00	0,00	0,00	15,00	15,00	0,00	12,50	0,00	15,00	0,00
107 01 07	11618	Cadeira escolar, tampos de cor creme	01	01/2006	15,00	0,00	0,00	15,00	15,00	0,00	12,50	0,00	15,00	0,00



Município de Ourém

## Ficha de amortizações por conta

Ano: 2017

Bem			Aquisição		Alterações patrimoniais		Valor bruto	Amortizações					Situação atual do bem	
GH	Nº Invent.	Descrição do bem	Tipo	Data	Valor aquisição /avaliação	Aumentos	Diminuições	Anos ant.	Extraord.	Exercício	Acum <ul style="list-style-type: none">ados</ul>	Valor patrim.liq.		
										Taxa			Valor	
Classificação patrimonial: 423														
107 01 07	11620	Cadeira escolar, tampos de cor creme	01	01/2006	15,00	0,00	0,00	15,00	15,00	0,00	12,50	0,00	15,00	0,00
107 01 07	11621	Cadeira escolar, tampos de cor creme	01	01/2006	15,00	0,00	0,00	15,00	15,00	0,00	12,50	0,00	15,00	0,00
107 01 07	11622	Cadeira escolar, tampos de cor creme	01	01/2006	15,00	0,00	0,00	15,00	15,00	0,00	12,50	0,00	15,00	0,00
107 01 07	11623	Cadeira escolar, tampos de cor creme	01	01/2006	15,00	0,00	0,00	15,00	15,00	0,00	12,50	0,00	15,00	0,00
107 01 07	11624	Cadeira escolar, tampos de cor creme	01	01/2006	15,00	0,00	0,00	15,00	15,00	0,00	12,50	0,00	15,00	0,00
107 01 07	11625	Cadeira escolar, tampos de cor creme	01	01/2006	15,00	0,00	0,00	15,00	15,00	0,00	12,50	0,00	15,00	0,00
107 01 07	11626	Cadeira escolar, tampos de cor creme	01	01/2006	15,00	0,00	0,00	15,00	15,00	0,00	12,50	0,00	15,00	0,00
107 01 07	11627	Cadeira escolar, tampos de cor creme	01	01/2006	15,00	0,00	0,00	15,00	15,00	0,00	12,50	0,00	15,00	0,00
107 01 07	11628	Cadeira escolar, tampos de cor creme	01	01/2006	15,00	0,00	0,00	15,00	15,00	0,00	12,50	0,00	15,00	0,00
107 01 07	11629	Cadeira escolar, tampos de cor creme	01	01/2006	15,00	0,00	0,00	15,00	15,00	0,00	12,50	0,00	15,00	0,00
107 01 07	11630	Cadeira escolar, tampos de cor creme	01	01/2006	15,00	0,00	0,00	15,00	15,00	0,00	12,50	0,00	15,00	0,00
107 01 07	11631	Cadeira escolar, tampos de cor creme	01	01/2006	15,00	0,00	0,00	15,00	15,00	0,00	12,50	0,00	15,00	0,00
107 01 07	11632	Cadeira escolar, tampos de cor creme	01	01/2006	15,00	0,00	0,00	15,00	15,00	0,00	12,50	0,00	15,00	0,00
107 01 07	11633	Cadeira escolar, tampos de cor creme	01	01/2006	15,00	0,00	0,00	15,00	15,00	0,00	12,50	0,00	15,00	0,00
107 01 07	11634	Cadeira escolar, tampos de cor creme	01	01/2006	15,00	0,00	0,00	15,00	15,00	0,00	12,50	0,00	15,00	0,00
107 01 07	11635	Cadeira escolar, tampos de cor creme	01	01/2006	15,00	0,00	0,00	15,00	15,00	0,00	12,50	0,00	15,00	0,00
107 01 07	11636	Cadeira escolar, tampos de cor creme	01	01/2006	15,00	0,00	0,00	15,00	15,00	0,00	12,50	0,00	15,00	0,00
107 01 07	11637	Cadeira escolar, tampos de cor creme	01	01/2006	15,00	0,00	0,00	15,00	15,00	0,00	12,50	0,00	15,00	0,00
107 01 07	11638	Cadeira escolar, tampos de cor creme	01	01/2006	15,00	0,00	0,00	15,00	15,00	0,00	12,50	0,00	15,00	0,00
107 01 07	11639	Cadeira escolar, tampos de cor creme	01	01/2006	15,00	0,00	0,00	15,00	15,00	0,00	12,50	0,00	15,00	0,00
107 01 07	11640	Cadeira escolar, tampos de cor creme	01	01/2006	15,00	0,00	0,00	15,00	15,00	0,00	12,50	0,00	15,00	0,00
107 01 07	11641	Cadeira escolar, tampos de cor creme	01	01/2006	15,00	0,00	0,00	15,00	15,00	0,00	12,50	0,00	15,00	0,00
107 01 07	11642	Cadeira escolar, tampos de cor creme	01	01/2006	15,00	0,00	0,00	15,00	15,00	0,00	12,50	0,00	15,00	0,00
107 01 07	11643	Cadeira escolar, tampos de cor creme	01	01/2006	15,00	0,00	0,00	15,00	15,00	0,00	12,50	0,00	15,00	0,00
107 01 07	11644	Cadeira escolar, tampos de cor creme	01	01/2006	15,00	0,00	0,00	15,00	15,00	0,00	12,50	0,00	15,00	0,00
107 01 07	11645	Cadeira escolar, tampos de cor creme	01	01/2006	15,00	0,00	0,00	15,00	15,00	0,00	12,50	0,00	15,00	0,00
107 01 07	11646	Cadeira escolar, tampos de cor creme	01	01/2006	15,00	0,00	0,00	15,00	15,00	0,00	12,50	0,00	15,00	0,00
107 01 07	11647	Cadeira escolar, tampos de cor creme	01	01/2006	15,00	0,00	0,00	15,00	15,00	0,00	12,50	0,00	15,00	0,00
107 01 07	11648	Cadeira escolar, tampos de cor creme	01	01/2006	15,00	0,00	0,00	15,00	15,00	0,00	12,50	0,00	15,00	0,00



Município de Ourém

## Ficha de amortizações por conta

Ano: 2017

Bem			Aquisição		Alterações patrimoniais		Valor bruto	Amortizações					Situação atual do bem	
GH	Nº Invent.	Descrição do bem	Tipo	Data	Valor aquisição /avaliação	Aumentos	Diminuições	Anos ant.	Exercício		Acum ulados	Valor patrim.liq.		
									Extraord.	Taxa Valor				
Classificação patrimonial: 423														
107 01 07	11649	Cadeira escolar, tampos de cor creme	01	01/2006	15,00	0,00	0,00	15,00	15,00	0,00	12,50	0,00	15,00	0,00
107 01 07	11650	Cadeira escolar, tampos de cor creme	01	01/2006	15,00	0,00	0,00	15,00	15,00	0,00	12,50	0,00	15,00	0,00
107 01 07	11651	Cadeira escolar, tampos de cor creme	01	01/2006	15,00	0,00	0,00	15,00	15,00	0,00	12,50	0,00	15,00	0,00
107 01 07	11652	Cadeira escolar, tampos de cor creme	01	01/2006	15,00	0,00	0,00	15,00	15,00	0,00	12,50	0,00	15,00	0,00
107 01 07	11653	Cadeira escolar, tampos de cor creme	01	01/2006	15,00	0,00	0,00	15,00	15,00	0,00	12,50	0,00	15,00	0,00
107 01 07	11654	Cadeira escolar c/ pernas tipo L	01	01/2006	15,00	0,00	0,00	15,00	15,00	0,00	12,50	0,00	15,00	0,00
107 01 07	11655	Cadeira escolar c/ pernas tipo L	01	01/2006	15,00	0,00	0,00	15,00	15,00	0,00	12,50	0,00	15,00	0,00
107 01 07	11656	Cadeira escolar c/ pernas tipo L	01	01/2006	15,00	0,00	0,00	15,00	15,00	0,00	12,50	0,00	15,00	0,00
107 01 07	11657	Cadeira escolar c/ pernas tipo L	01	01/2006	15,00	0,00	0,00	15,00	15,00	0,00	12,50	0,00	15,00	0,00
107 01 07	11658	Cadeira escolar c/ pernas tipo L	01	01/2006	15,00	0,00	0,00	15,00	15,00	0,00	12,50	0,00	15,00	0,00
107 01 07	11659	Cadeira escolar c/ pernas tipo L	01	01/2006	15,00	0,00	0,00	15,00	15,00	0,00	12,50	0,00	15,00	0,00
107 01 07	11660	Cadeira escolar c/ pernas tipo L	01	01/2006	15,00	0,00	0,00	15,00	15,00	0,00	12,50	0,00	15,00	0,00
107 01 07	11661	Cadeira escolar c/ pernas tipo L	01	01/2006	15,00	0,00	0,00	15,00	15,00	0,00	12,50	0,00	15,00	0,00
107 01 07	11662	Cadeira escolar -c/ pernas tipo L	01	01/2006	15,00	0,00	0,00	15,00	15,00	0,00	12,50	0,00	15,00	0,00
107 01 07	11663	Cadeira escolar c/ pernas tipo L	01	01/2006	15,00	0,00	0,00	15,00	15,00	0,00	12,50	0,00	15,00	0,00
107 01 07	11664	Cadeira escolar c/ pernas tipo L	01	01/2006	15,00	0,00	0,00	15,00	15,00	0,00	12,50	0,00	15,00	0,00
107 01 07	11665	Cadeira escolar c/ pernas tipo L	01	01/2006	15,00	0,00	0,00	15,00	15,00	0,00	12,50	0,00	15,00	0,00
107 01 07	11666	Cadeira escolar c/ pernas tipo L	01	01/2006	15,00	0,00	0,00	15,00	15,00	0,00	12,50	0,00	15,00	0,00
107 01 07	11667	Cadeira escolar c/ pernas tipo L	01	01/2006	15,00	0,00	0,00	15,00	15,00	0,00	12,50	0,00	15,00	0,00
107 01 07	11668	Cadeira escolar c/ pernas tipo L	01	01/2006	15,00	0,00	0,00	15,00	15,00	0,00	12,50	0,00	15,00	0,00
107 01 07	11669	Cadeira escolar c/ pernas tipo L	01	01/2006	15,00	0,00	0,00	15,00	15,00	0,00	12,50	0,00	15,00	0,00
107 01 07	11670	Cadeira escolar c/ pernas tipo L	01	01/2006	15,00	0,00	0,00	15,00	15,00	0,00	12,50	0,00	15,00	0,00
107 01 07	11671	Cadeira escolar c/ pernas tipo L	01	01/2006	15,00	0,00	0,00	15,00	15,00	0,00	12,50	0,00	15,00	0,00
107 01 07	11672	Cadeira escolar c/ pernas tipo L	01	01/2006	15,00	0,00	0,00	15,00	15,00	0,00	12,50	0,00	15,00	0,00
107 01 07	11673	Cadeira escolar c/ pernas tipo L	01	01/2006	15,00	0,00	0,00	15,00	15,00	0,00	12,50	0,00	15,00	0,00
107 01 07	11674	Cadeira escolar c/pernas tipo L	01	01/2006	15,00	0,00	0,00	15,00	15,00	0,00	12,50	0,00	15,00	0,00
107 01 07	11675	Cadeira escolar c/ pernas tipo L	01	01/2006	15,00	0,00	0,00	15,00	15,00	0,00	12,50	0,00	15,00	0,00
107 01 07	11676	Cadeira escolar c/ pernas tipo L	01	01/2006	15,00	0,00	0,00	15,00	15,00	0,00	12,50	0,00	15,00	0,00
107 01 07	11677	Cadeira escolar c/ pernas tipo L	01	01/2006	15,00	0,00	0,00	15,00	15,00	0,00	12,50	0,00	15,00	0,00





Município de Ourém

## Ficha de amortizações por conta

Ano: 2017

Bem			Aquisição		Alterações patrimoniais		Valor bruto	Amortizações					Situação atual do bem
GH	Nº Invent.	Descrição do bem	Tipo	Data	Valor aquisição /avaliação	Aumentos	Diminuições	Anos ant.	Extraord.	Exercício Taxa	Valor	Acum ulados	Valor patrim.liq.
<b>Classificação patrimonial: 423</b>													
107 01 07	11678	Cadeira escolar c/ pernas tipo L	01	01/2006	15,00	0,00	0,00	15,00	15,00	0,00	12,50	0,00	0,00
107 01 07	11679	Cadeira escolar c/ pernas tipo L	01	01/2006	15,00	0,00	0,00	15,00	15,00	0,00	12,50	0,00	0,00
107 01 07	11680	Cadeira escolar c/ pernas tipo L	01	01/2006	15,00	0,00	0,00	15,00	15,00	0,00	12,50	0,00	0,00
107 01 07	11681	Cadeira escolar c/ pernas tipo L	01	01/2006	15,00	0,00	0,00	15,00	15,00	0,00	12,50	0,00	0,00
107 01 07	11682	Cadeira escolar c/ pernas tipo L	01	01/2006	15,00	0,00	0,00	15,00	15,00	0,00	12,50	0,00	0,00
107 01 07	11683	Cadeira escolar c/ pernas tipo L	01	01/2006	15,00	0,00	0,00	15,00	15,00	0,00	12,50	0,00	0,00
107 01 07	11684	Cadeira escolar c/ pernas tipo L	01	01/2006	15,00	0,00	0,00	15,00	15,00	0,00	12,50	0,00	0,00
107 01 07	11685	Cadeira escolar c/ pernas tipo L	01	01/2006	15,00	0,00	0,00	15,00	15,00	0,00	12,50	0,00	0,00
107 01 07	11686	Cadeira escolar c/ pernas tipo L	01	01/2006	15,00	0,00	0,00	15,00	15,00	0,00	12,50	0,00	0,00
107 01 07	11687	Cadeira escolar c/ pernas tipo L	01	01/2006	15,00	0,00	0,00	15,00	15,00	0,00	12,50	0,00	0,00
107 01 07	11688	Cadeira escolar c/ pernas tipo L	01	01/2006	15,00	0,00	0,00	15,00	15,00	0,00	12,50	0,00	0,00
107 01 07	11689	Cadeira escolar c/ pernas tipo L	01	01/2006	15,00	0,00	0,00	15,00	15,00	0,00	12,50	0,00	0,00
107 01 07	11690	Cadeira escolar c/ pernas tipo L	01	01/2006	15,00	0,00	0,00	15,00	15,00	0,00	12,50	0,00	0,00
107 01 07	11691	Cadeira escolar c/ pernas tipo L	01	01/2006	15,00	0,00	0,00	15,00	15,00	0,00	12,50	0,00	0,00
107 01 07	11692	Cadeira escolar c/ pernas tipo L	01	01/2006	15,00	0,00	0,00	15,00	15,00	0,00	12,50	0,00	0,00
107 01 07	11693	Cadeira escolar c/ pernas tipo L	01	01/2006	15,00	0,00	0,00	15,00	15,00	0,00	12,50	0,00	0,00
107 01 07	11694	Cadeira escolar c/ pernas tipo L	01	01/2006	15,00	0,00	0,00	15,00	15,00	0,00	12,50	0,00	0,00
107 01 07	11695	Cadeira escolar c/ pernas tipo L	01	01/2006	15,00	0,00	0,00	15,00	15,00	0,00	12,50	0,00	0,00
107 01 07	11696	Cadeira escolar c/ pernas tipo L	01	01/2006	15,00	0,00	0,00	15,00	15,00	0,00	12,50	0,00	0,00
107 01 07	11697	Cadeira escolar c/ pernas tipo L	01	01/2006	15,00	0,00	0,00	15,00	15,00	0,00	12,50	0,00	0,00
107 01 07	11698	Cadeira escolar c/ pernas tipo L	01	01/2006	15,00	0,00	0,00	15,00	15,00	0,00	12,50	0,00	0,00
107 01 07	11699	Cadeira escolar c/ pernas tipo L	01	01/2006	15,00	0,00	0,00	15,00	15,00	0,00	12,50	0,00	0,00
107 01 07	11700	Cadeira escolar c/ pernas tipo L	01	01/2006	15,00	0,00	0,00	15,00	15,00	0,00	12,50	0,00	0,00
107 01 07	11701	Cadeira escolar c/ pernas tipo L	01	01/2006	15,00	0,00	0,00	15,00	15,00	0,00	12,50	0,00	0,00
107 01 07	11702	Cadeira escolar c/ pernas tipo L	01	01/2006	15,00	0,00	0,00	15,00	15,00	0,00	12,50	0,00	0,00
107 01 07	11703	Cadeira escolar c/ pernas tipo L	01	01/2006	15,00	0,00	0,00	15,00	15,00	0,00	12,50	0,00	0,00
107 01 07	11704	Cadeira escolar c/ pernas tipo L	01	01/2006	15,00	0,00	0,00	15,00	15,00	0,00	12,50	0,00	0,00
107 01 07	11705	Cadeira escolar c/ pernas tipo L	01	01/2006	15,00	0,00	0,00	15,00	15,00	0,00	12,50	0,00	0,00
107 01 07	11706	Cadeira escolar c/ pernas tipo L	01	01/2006	15,00	0,00	0,00	15,00	15,00	0,00	12,50	0,00	0,00



Município de Ourém

## Ficha de amortizações por conta

Ano: 2017

Bem			Aquisição		Alterações patrimoniais		Valor bruto	Amortizações					Situação atual do bem	
GH	Nº Invent.	Descrição do bem	Tipo	Data	Valor aquisição /avaliação	Aumentos	Diminuições	Anos ant.	Exercício			Acum ulados	Valor patrim.liq.	
									Extraord.	Taxa	Valor			
Classificação patrimonial: 423														
107 01 07	11707	Cadeira escolar c/ pernas tipo L	01	01/2006	15,00	0,00	0,00	15,00	15,00	0,00	12,50	0,00	15,00	0,00
107 01 07	11708	Cadeira escolar c/ pernas tipo L	01	01/2006	15,00	0,00	0,00	15,00	15,00	0,00	12,50	0,00	15,00	0,00
107 01 07	11709	Cadeira escolar c/ pernas tipo L	01	01/2006	15,00	0,00	0,00	15,00	15,00	0,00	12,50	0,00	15,00	0,00
107 01 07	11710	Cadeira escolar c/ pernas tipo L	01	01/2006	15,00	0,00	0,00	15,00	15,00	0,00	12,50	0,00	15,00	0,00
107 01 07	11711	Cadeira escolar c/ pernas tipo L	01	01/2006	15,00	0,00	0,00	15,00	15,00	0,00	12,50	0,00	15,00	0,00
107 01 07	11712	Cadeira escolar c/ pernas tipo L	01	01/2006	15,00	0,00	0,00	15,00	15,00	0,00	12,50	0,00	15,00	0,00
107 01 07	11713	Cadeira escolar c/ pernas tipo L	01	01/2006	15,00	0,00	0,00	15,00	15,00	0,00	12,50	0,00	15,00	0,00
107 01 07	11714	Cadeira escolar c/ pernas tipo L	01	01/2006	15,00	0,00	0,00	15,00	15,00	0,00	12,50	0,00	15,00	0,00
107 01 07	11715	Cadeira escolar c/ pernas tipo L	01	01/2006	15,00	0,00	0,00	15,00	15,00	0,00	12,50	0,00	15,00	0,00
107 01 07	11716	Cadeira escolar c/ pernas tipo L	01	01/2006	15,00	0,00	0,00	15,00	15,00	0,00	12,50	0,00	15,00	0,00
107 01 07	11717	Cadeira escolar c/ pernas tipo l	01	01/2006	15,00	0,00	0,00	15,00	15,00	0,00	12,50	0,00	15,00	0,00
107 01 07	11718	Cadeira escolar c/ pernas tipo L	01	01/2006	15,00	0,00	0,00	15,00	15,00	0,00	12,50	0,00	15,00	0,00
107 01 07	11719	Cadeira escolar c/ pernas tipo L	01	01/2006	15,00	0,00	0,00	15,00	15,00	0,00	12,50	0,00	15,00	0,00
107 01 07	11720	Cadeira escolar c/ pernas tipo L	01	01/2006	15,00	0,00	0,00	15,00	15,00	0,00	12,50	0,00	15,00	0,00
107 01 07	11721	Cadeira escolar c/ pernas tipo L	01	01/2006	15,00	0,00	0,00	15,00	15,00	0,00	12,50	0,00	15,00	0,00
107 01 07	11722	Cadeira escolar c/ pernas tipo L	01	01/2006	15,00	0,00	0,00	15,00	15,00	0,00	12,50	0,00	15,00	0,00
107 01 07	11723	Cadeira escolar c/ pernas tipo L	01	01/2006	15,00	0,00	0,00	15,00	15,00	0,00	12,50	0,00	15,00	0,00
107 01 07	11724	Cadeira escolar c/ pernas tipo L	01	01/2006	15,00	0,00	0,00	15,00	15,00	0,00	12,50	0,00	15,00	0,00
107 01 07	11725	Cadeira escolar c/ pernas tipo L	01	01/2006	15,00	0,00	0,00	15,00	15,00	0,00	12,50	0,00	15,00	0,00
107 01 07	11726	Cadeira escolar c/ pernas tipo L	01	01/2006	15,00	0,00	0,00	15,00	15,00	0,00	12,50	0,00	15,00	0,00
107 01 07	11727	Cadeira escolar c/ pernas tipo L	01	01/2006	15,00	0,00	0,00	15,00	15,00	0,00	12,50	0,00	15,00	0,00
107 01 07	11728	Cadeira escolar c/ pernas tipo L	01	01/2006	15,00	0,00	0,00	15,00	15,00	0,00	12,50	0,00	15,00	0,00
107 01 07	11729	Cadeira escolar c/ pernas tipo L	01	01/2006	15,00	0,00	0,00	15,00	15,00	0,00	12,50	0,00	15,00	0,00
107 01 07	11730	Cadeira escolar c7 Pernas tipo L	01	01/2006	15,00	0,00	0,00	15,00	15,00	0,00	12,50	0,00	15,00	0,00
107 01 07	11731	Cadeira escolar c/ pernas tipo L	01	01/2006	15,00	0,00	0,00	15,00	15,00	0,00	12,50	0,00	15,00	0,00
107 01 07	11732	Cadeira escolar c/ pernas tipo L	01	01/2006	15,00	0,00	0,00	15,00	15,00	0,00	12,50	0,00	15,00	0,00
107 01 07	11733	Cadeira escolar c/ pernas tipo L	01	01/2006	15,00	0,00	0,00	15,00	15,00	0,00	12,50	0,00	15,00	0,00
107 01 07	11734	Cadeira escolar c/ pernas tipo L	01	01/2006	15,00	0,00	0,00	15,00	15,00	0,00	12,50	0,00	15,00	0,00
107 01 07	11735	Cadeira escolar c/ pernas tipo L	01	01/2006	15,00	0,00	0,00	15,00	15,00	0,00	12,50	0,00	15,00	0,00



Município de Ourém

## Ficha de amortizações por conta

Ano: 2017

Bem			Aquisição		Alterações patrimoniais		Valor bruto	Amortizações					Situação atual do bem	
GH	Nº Invent.	Descrição do bem	Tipo	Data	Valor aquisição /avaliação	Aumentos	Diminuições	Anos ant.	Exercício			Acum ulados	Valor patrim.liq.	
									Extraord.	Taxa	Valor			
Classificação patrimonial: 423														
107 01 07	11736	Cadeira escolar c/ pernas tipo L	01	01/2006	15,00	0,00	0,00	15,00	15,00	0,00	12,50	0,00	15,00	0,00
107 01 07	11737	Cadeira escolar c/ pernas tipo L	01	01/2006	15,00	0,00	0,00	15,00	15,00	0,00	12,50	0,00	15,00	0,00
107 01 07	11738	Cadeira escolar c/ pernas tipo L	01	01/2006	15,00	0,00	0,00	15,00	15,00	0,00	12,50	0,00	15,00	0,00
107 01 07	11739	Cadeira escolar c/ pernas tipo L	01	01/2006	15,00	0,00	0,00	15,00	15,00	0,00	12,50	0,00	15,00	0,00
107 01 07	11740	Cadeira escolar c/ pernas Tipo L	01	01/2006	15,00	0,00	0,00	15,00	15,00	0,00	12,50	0,00	15,00	0,00
107 01 07	11741	Cadeira escolar c/ pernas tipo L	01	01/2006	15,00	0,00	0,00	15,00	15,00	0,00	12,50	0,00	15,00	0,00
107 01 07	11742	Cadeira escolar c/ pernas tipo L	01	01/2006	15,00	0,00	0,00	15,00	15,00	0,00	12,50	0,00	15,00	0,00
107 01 07	11743	Cadeira escolar c/ pernas tipo L	01	01/2006	15,00	0,00	0,00	15,00	15,00	0,00	12,50	0,00	15,00	0,00
107 01 07	11744	Cadeira escolar c/ pernas tipo L	01	01/2006	15,00	0,00	0,00	15,00	15,00	0,00	12,50	0,00	15,00	0,00
107 01 07	11745	Cadeira escolar c/ pernas tipo L	01	01/2006	15,00	0,00	0,00	15,00	15,00	0,00	12,50	0,00	15,00	0,00
107 01 07	11746	Cadeira escolar c/ pernas tipo L	01	01/2006	15,00	0,00	0,00	15,00	15,00	0,00	12,50	0,00	15,00	0,00
107 01 07	11747	Cadeira escolar c/ pernas tipo L	01	01/2006	15,00	0,00	0,00	15,00	15,00	0,00	12,50	0,00	15,00	0,00
107 01 07	11748	Cadeira escolar c/ pernas tipo L	01	01/2006	15,00	0,00	0,00	15,00	15,00	0,00	12,50	0,00	15,00	0,00
107 01 07	11749	Cadeira escolar c/ pernas tipo L	01	01/2006	15,00	0,00	0,00	15,00	15,00	0,00	12,50	0,00	15,00	0,00
107 01 07	11750	Cadeira escolar c/ pernas tipo L	01	01/2006	15,00	0,00	0,00	15,00	15,00	0,00	12,50	0,00	15,00	0,00
107 01 07	11751	Cadeira escolar c/ pernas tipo L	01	01/2006	15,00	0,00	0,00	15,00	15,00	0,00	12,50	0,00	15,00	0,00
107 01 07	11752	Cadeira escolar c/ pernas tipo L	01	01/2006	15,00	0,00	0,00	15,00	15,00	0,00	12,50	0,00	15,00	0,00
104 01 13	11753	Frigorífico TB 42 A - mala térmica	01	06/2006	857,01	0,00	0,00	857,01	857,01	0,00	12,50	0,00	857,01	0,00
107 01 20	11754	Mesa escolar 1200 c/ orla	01	05/2006	115,75	0,00	0,00	115,75	115,75	0,00	12,50	0,00	115,75	0,00
107 01 20	11755	Mesa escolar 1200 c/ orla	01	05/2006	115,75	0,00	0,00	115,75	115,75	0,00	12,50	0,00	115,75	0,00
107 01 20	11756	Mesa escolar 1400 c/ orla	01	05/2006	116,93	0,00	0,00	116,93	116,93	0,00	12,50	0,00	116,93	0,00
103 01 01	11757	Armário contabilidade 1600	01	05/2006	313,51	0,00	0,00	313,51	313,51	0,00	12,50	0,00	313,51	0,00
107 01 07	11758	Cadeira escolar	01	05/2006	26,53	0,00	0,00	26,53	26,53	0,00	12,50	0,00	26,53	0,00
107 01 07	11759	Cadeira escolar	01	05/2006	26,53	0,00	0,00	26,53	26,53	0,00	12,50	0,00	26,53	0,00
107 01 07	11760	Cadeira escolar	01	05/2006	26,53	0,00	0,00	26,53	26,53	0,00	12,50	0,00	26,53	0,00
107 01 07	11761	Cadeira escolar	01	05/2006	26,53	0,00	0,00	26,53	26,53	0,00	12,50	0,00	26,53	0,00
107 01 07	11762	Cadeira escolar	01	05/2006	26,53	0,00	0,00	26,53	26,53	0,00	12,50	0,00	26,53	0,00
107 01 07	11763	Cadeira escolar	01	05/2006	26,53	0,00	0,00	26,53	26,53	0,00	12,50	0,00	26,53	0,00
107 01 07	11764	Cadeira escolar	01	05/2006	26,53	0,00	0,00	26,53	26,53	0,00	12,50	0,00	26,53	0,00



Município de Ourém

## Ficha de amortizações por conta

Ano: 2017

Bem			Aquisição		Alterações patrimoniais		Valor bruto	Amortizações					Situação atual do bem	
GH	Nº Invent.	Descrição do bem	Tipo	Data	Valor aquisição /avaliação	Aumentos	Diminuições	Anos ant.	Exercício			Acum ulados	Valor patrim.liq.	
									Extraord.	Taxa	Valor			
Classificação patrimonial: 423														
107 01 07	11765	Cadeira escolar	01	05/2006	26,53	0,00	0,00	26,53	26,53	0,00	12,50	0,00	26,53	0,00
107 01 07	11766	Cadeira escolar	01	05/2006	26,53	0,00	0,00	26,53	26,53	0,00	12,50	0,00	26,53	0,00
107 01 07	11767	Cadeira escolar	01	05/2006	26,53	0,00	0,00	26,53	26,53	0,00	12,50	0,00	26,53	0,00
107 01 07	11768	Cadeira escolar	01	05/2006	26,53	0,00	0,00	26,53	26,53	0,00	12,50	0,00	26,53	0,00
107 01 07	11769	Cadeira escolar	01	05/2006	26,53	0,00	0,00	26,53	26,53	0,00	12,50	0,00	26,53	0,00
107 01 07	11770	Cadeira escolar	01	05/2006	26,53	0,00	0,00	26,53	26,53	0,00	12,50	0,00	26,53	0,00
107 01 07	11771	Cadeira escolar	01	05/2006	26,53	0,00	0,00	26,53	26,53	0,00	12,50	0,00	26,53	0,00
107 01 07	11772	Cadeira escolar	01	05/2006	26,53	0,00	0,00	26,53	26,53	0,00	12,50	0,00	26,53	0,00
107 01 07	11773	Cadeira escolar	01	05/2006	26,53	0,00	0,00	26,53	26,53	0,00	12,50	0,00	26,53	0,00
107 01 07	11774	Cadeira escolar	01	05/2006	26,53	0,00	0,00	26,53	26,53	0,00	12,50	0,00	26,53	0,00
107 01 07	11775	Cadeira escolar	01	05/2006	26,53	0,00	0,00	26,53	26,53	0,00	12,50	0,00	26,53	0,00
107 01 07	11776	Cadeira escolar	01	05/2006	26,53	0,00	0,00	26,53	26,53	0,00	12,50	0,00	26,53	0,00
107 01 07	11777	Cadeira escolar	01	05/2006	26,53	0,00	0,00	26,53	26,53	0,00	12,50	0,00	26,53	0,00
106 01 99	11778	Par de postes p/ tênis em ferro de 80mm, com	01	05/2006	226,45	0,00	0,00	226,45	226,45	0,00	12,50	0,00	226,45	0,00
106 01 99	11779	Rede de tênis, fio 2,0mm, malha dupla	01	05/2006	80,16	0,00	0,00	80,16	80,16	0,00	12,50	0,00	80,16	0,00
103 01 08	11795	Estante metálica, com 5000x2500x300, de 7 ni	01	02/2006	242,84	0,00	0,00	242,84	242,84	0,00	12,50	0,00	242,84	0,00
103 01 08	11796	Estante metálica, com 5000x2500x300, de 7 ni	01	02/2006	242,84	0,00	0,00	242,84	242,84	0,00	12,50	0,00	242,84	0,00
103 01 08	11797	Estante metálica, com 5000x2500x300, de 7 ni	01	02/2006	242,85	0,00	0,00	242,85	242,85	0,00	12,50	0,00	242,85	0,00
103 01 08	11798	Estante metálica, com 5000x2500x300, de 7 ni	01	02/2006	242,85	0,00	0,00	242,85	242,85	0,00	12,50	0,00	242,85	0,00
103 01 08	11799	Estante metálica, com 5000x2500x300, de 7 ni	01	02/2006	242,85	0,00	0,00	242,85	242,85	0,00	12,50	0,00	242,85	0,00
103 01 08	11800	Estante metálica, com 5000x2500x300, de 7 ni	01	02/2006	242,85	0,00	0,00	242,85	242,85	0,00	12,50	0,00	242,85	0,00
103 01 08	11801	Estante metálica, com 5000x2500x300, de 7 ni	01	02/2006	242,85	0,00	0,00	242,85	242,85	0,00	12,50	0,00	242,85	0,00
103 01 08	11802	Estante metálica, com 5000x2500x300, de 7 ni	01	02/2006	242,85	0,00	0,00	242,85	242,85	0,00	12,50	0,00	242,85	0,00
103 01 08	11803	Estante metálica, com 5000x2500x300, de 7 ni	01	02/2006	242,85	0,00	0,00	242,85	242,85	0,00	12,50	0,00	242,85	0,00
103 01 08	11804	Estante metálica, com 5000x2500x300, de 7 ni	01	02/2006	242,85	0,00	0,00	242,85	242,85	0,00	12,50	0,00	242,85	0,00
103 01 08	11805	Estante metálica, com 5000x2500x300, de 7 ni	01	02/2006	242,85	0,00	0,00	242,85	242,85	0,00	12,50	0,00	242,85	0,00
103 01 08	11806	Estante metálica, com 5000x2500x300, de 7 ni	01	02/2006	242,85	0,00	0,00	242,85	242,85	0,00	12,50	0,00	242,85	0,00
103 01 08	11807	Estante metálica, com 5000x2500x300, de 7 ni	01	02/2006	242,85	0,00	0,00	242,85	242,85	0,00	12,50	0,00	242,85	0,00
107 01 16	11808	Estante metálica c/ 5000x2500x30, e 7 níveis	01	02/2006	150,87	0,00	0,00	150,87	150,87	0,00	12,50	0,00	150,87	0,00



## Município de Ourém

# Ficha de amortizações por conta

Ano: 2017

Bem			Aquisição		Alterações patrimoniais		Valor bruto	Amortizações					Situação atual do bem	
GH	Nº Invent.	Descrição do bem	Tipo	Data	Valor aquisição /avaliação	Aumentos	Diminuições	Anos ant.	Extraord.	Exercício		Acum ulados	Valor patrim.liq.	
										Taxa	Valor			
Classificação patrimonial: 423														
107 01 16	11809	Estante metalica c/ 5000x2500x30, e 7 niveis	01	02/2006	150,87	0,00	0,00	150,87	150,87	0,00	12,50	0,00	150,87	0,00
107 01 16	11810	Estante metalica c/ 3000x2500x30, e 7 niveis	01	02/2006	150,87	0,00	0,00	150,87	150,87	0,00	12,50	0,00	150,87	0,00
107 01 16	11811	Estante metalica c/ 3000x2500x30, e 7 niveis	01	02/2006	150,87	0,00	0,00	150,87	150,87	0,00	12,50	0,00	150,87	0,00
107 01 16	11812	Estante metalica c/ 3000x2500x30, e 7 niveis	01	02/2006	150,87	0,00	0,00	150,87	150,87	0,00	12,50	0,00	150,87	0,00
107 01 16	11813	Estante metalica c/ 3000x2500x30, e 7 niveis	01	02/2006	150,87	0,00	0,00	150,87	150,87	0,00	12,50	0,00	150,87	0,00
107 01 16	11814	Estante metalica c/ 3000x2500x30, e 7 niveis	01	02/2006	150,87	0,00	0,00	150,87	150,87	0,00	12,50	0,00	150,87	0,00
107 01 16	11815	Estante metalica c/ 3000x2500x30, e 7 niveis	01	02/2006	150,87	0,00	0,00	150,87	150,87	0,00	12,50	0,00	150,87	0,00
107 01 16	11816	Estante metalica c/ 3000x2500x30, e 7 niveis	01	02/2006	150,87	0,00	0,00	150,87	150,87	0,00	12,50	0,00	150,87	0,00
107 01 16	11817	Estante metálica, c/ 1000x2500x30, 7 niveis	01	02/2006	58,89	0,00	0,00	58,89	58,89	0,00	12,50	0,00	58,89	0,00
107 01 16	11818	Estante metálica, com 4000x2500x300, e 7 niv	01	02/2006	196,86	0,00	0,00	196,86	196,86	0,00	12,50	0,00	196,86	0,00
107 01 16	11819	Estante metálica, com 4000x2500x300, e 7 niv	01	02/2006	196,86	0,00	0,00	196,86	196,86	0,00	12,50	0,00	196,86	0,00
107 01 16	11820	Estante metálica, com 4000x2500x300, e 7 niv	01	02/2006	196,86	0,00	0,00	196,86	196,86	0,00	12,50	0,00	196,86	0,00
103 01 10	11821	Mesa rectangular 2500x1200, cinza	01	02/2006	198,96	0,00	0,00	198,96	198,96	0,00	12,50	0,00	198,96	0,00
103 01 05	11822	Cadeira fixa forrada a tecido azul	01	02/2006	20,50	0,00	0,00	20,50	20,50	0,00	12,50	0,00	20,50	0,00
103 01 05	11823	Cadeira fixa forrada a tecido azul	01	02/2006	20,50	0,00	0,00	20,50	20,50	0,00	12,50	0,00	20,50	0,00
103 01 05	11824	Cadeira fixa forrada a tecido azul	01	02/2006	20,50	0,00	0,00	20,50	20,50	0,00	12,50	0,00	20,50	0,00
103 01 05	11825	Cadeira fixa forrada a tecido azul	01	02/2006	20,50	0,00	0,00	20,50	20,50	0,00	12,50	0,00	20,50	0,00
103 01 05	11826	Cadeira Giratória, forrada a tecido azul	01	02/2006	59,08	0,00	0,00	59,08	59,08	0,00	12,50	0,00	59,08	0,00
103 01 05	11827	Cadeira Giratória, forrada a tecido azul	01	02/2006	59,08	0,00	0,00	59,08	59,08	0,00	12,50	0,00	59,08	0,00
103 01 05	11828	Cadeira Giratória, forrada a tecido azul	01	02/2006	59,08	0,00	0,00	59,08	59,08	0,00	12,50	0,00	59,08	0,00
103 01 12	11829	Secretária 1600x800, com bloco de gavetas	01	02/2006	201,37	0,00	0,00	201,37	201,37	0,00	12,50	0,00	201,37	0,00
103 01 12	11830	Secretária 1600x800, com bloco de gavetas	01	02/2006	201,37	0,00	0,00	201,37	201,37	0,00	12,50	0,00	201,37	0,00
103 01 12	11831	Secretária 1600x800, com bloco de gavetas	01	02/2006	201,37	0,00	0,00	201,37	201,37	0,00	12,50	0,00	201,37	0,00
103 01 01	11832	Armário de contabilidade, metálico, c/ 2 portas	01	02/2006	156,75	0,00	0,00	156,75	156,75	0,00	12,50	0,00	156,75	0,00
117 05 01	11833	Contentor de 80LT	01	08/2006	29,71	0,00	0,00	29,71	29,71	0,00	7,14	0,00	29,71	0,00
117 05 01	11834	Contentor de 80LT	01	08/2006	29,75	0,00	0,00	29,75	29,75	0,00	7,14	0,00	29,75	0,00
117 05 01	11835	Contentor de 80LT	01	08/2006	29,75	0,00	0,00	29,75	29,75	0,00	7,14	0,00	29,75	0,00
117 05 01	11836	Contentor de 80LT	01	08/2006	29,75	0,00	0,00	29,75	29,75	0,00	7,14	0,00	29,75	0,00
117 05 01	11837	Contentor de 80LT	01	08/2006	29,75	0,00	0,00	29,75	29,75	0,00	7,14	0,00	29,75	0,00



## Município de Ourém

# Ficha de amortizações por conta

Ano: 2017

Bem			Aquisição		Alterações patrimoniais		Valor bruto		Amortizações				Situação atual do bem	
GH	Nº Invent.	Descrição do bem	Tipo	Data	Valor aquisição /avaliação	Aumentos	Diminuições	Anos ant.	Exercício			Acum ulados	Valor patrim.liq.	
									Extraord.	Taxa	Valor			
Classificação patrimonial: 423														
117 05 01	11838	Contentor de 80LT	01	08/2006	29,75	0,00	0,00	29,75	29,75	0,00	7,14	0,00	29,75	0,00
117 05 01	11839	Contentor de 80LT	01	08/2006	29,75	0,00	0,00	29,75	29,75	0,00	7,14	0,00	29,75	0,00
117 05 01	11840	Contentor de 80LT	01	08/2006	29,75	0,00	0,00	29,75	29,75	0,00	7,14	0,00	29,75	0,00
117 05 01	11841	Contentor de 80LT	01	08/2006	29,75	0,00	0,00	29,75	29,75	0,00	7,14	0,00	29,75	0,00
117 05 01	11842	Contentor de 80LT	01	08/2006	29,75	0,00	0,00	29,75	29,75	0,00	7,14	0,00	29,75	0,00
117 05 01	11843	Contentor de 80LT	01	08/2006	29,75	0,00	0,00	29,75	29,75	0,00	7,14	0,00	29,75	0,00
117 05 01	11844	Contentor de 80LT	01	08/2006	29,71	0,00	0,00	29,71	29,71	0,00	7,14	0,00	29,71	0,00
107 01 07	11874	Cadeira escolar, c/ 32 cm alt., estrutura metálic	01	10/2006	27,05	0,00	0,00	27,05	27,05	0,00	12,50	0,00	27,05	0,00
107 01 07	11875	Cadeira escolar, c/ 32 cm alt., estrutura metálic	01	10/2006	27,06	0,00	0,00	27,06	27,06	0,00	12,50	0,00	27,06	0,00
107 01 07	11876	Cadeira escolar, c/ 32 cm alt., estrutura metálic	01	10/2006	27,06	0,00	0,00	27,06	27,06	0,00	12,50	0,00	27,06	0,00
107 01 07	11877	Cadeira escolar, c/ 32 cm alt., estrutura metálic	01	10/2006	27,06	0,00	0,00	27,06	27,06	0,00	12,50	0,00	27,06	0,00
107 01 07	11878	Cadeira escolar, c/ 32 cm alt., estrutura metálic	01	10/2006	27,06	0,00	0,00	27,06	27,06	0,00	12,50	0,00	27,06	0,00
107 01 07	11879	Cadeira escolar, c/ 32 cm alt., estrutura metálic	01	10/2006	27,06	0,00	0,00	27,06	27,06	0,00	12,50	0,00	27,06	0,00
103 01 11	11880	Placar em corticite, c/ armação em alumínio- 2	01	10/2006	93,69	0,00	0,00	93,69	93,69	0,00	12,50	0,00	93,69	0,00
104 09 02	11894	Bascula de 60 toneladas	01	10/2006	17 408,14	0,00	0,00	17 408,14	17 408,14	0,00	12,50	0,00	17 408,14	0,00
104 09 99	11895	Terminal da báscula	01	10/2006	1 326,38	0,00	0,00	1 326,38	1 326,38	0,00	12,50	0,00	1 326,38	0,00
101 01 07	11896	Impressora Mod. STB112	01	10/2006	663,79	0,00	0,00	663,79	663,79	0,00	25,00	0,00	663,79	0,00
117 01 03	11897	Electrobomba submersivel espa 150MA, para c	01	11/2006	414,63	0,00	0,00	414,63	414,63	0,00	14,28	0,00	414,63	0,00
106 02 06	12002	Mesa escolar cinza, 1600x800x650	01	11/2006	82,57	0,00	0,00	82,57	82,57	0,00	12,50	0,00	82,57	0,00
106 02 06	12003	Mesa escolar cinza, 1600x800x650	01	11/2006	81,99	0,00	0,00	81,99	81,99	0,00	12,50	0,00	81,99	0,00
106 02 06	12004	Mesa escolar cinza, 1600x800x650	01	11/2006	81,99	0,00	0,00	81,99	81,99	0,00	12,50	0,00	81,99	0,00
106 02 06	12005	Mesa escolar cinza, 1600x800x650	01	11/2006	81,99	0,00	0,00	81,99	81,99	0,00	12,50	0,00	81,99	0,00
106 02 06	12006	Mesa escolar cinza, 1600x800x650	01	11/2006	81,99	0,00	0,00	81,99	81,99	0,00	12,50	0,00	81,99	0,00
106 02 06	12007	Mesa escolar cinza, 1600x800x650	01	11/2006	81,99	0,00	0,00	81,99	81,99	0,00	12,50	0,00	81,99	0,00
106 02 06	12008	Mesa escolar cinza, 1600x800x650	01	11/2006	81,99	0,00	0,00	81,99	81,99	0,00	12,50	0,00	81,99	0,00
106 02 06	12009	Mesa escolar cinza, 1600x800x650	01	11/2006	81,99	0,00	0,00	81,99	81,99	0,00	12,50	0,00	81,99	0,00
106 02 06	12010	Mesa escolar cinza, 1600x800x650	01	11/2006	81,99	0,00	0,00	81,99	81,99	0,00	12,50	0,00	81,99	0,00
106 02 06	12011	Mesa escolar cinza, 1600x800x650	01	11/2006	81,99	0,00	0,00	81,99	81,99	0,00	12,50	0,00	81,99	0,00
106 02 06	12012	Mesa escolar cinza, 1600x800x650	01	11/2006	81,99	0,00	0,00	81,99	81,99	0,00	12,50	0,00	81,99	0,00



## Município de Ourém

# Ficha de amortizações por conta

Ano: 2017

Bem			Aquisição		Alterações patrimoniais		Valor bruto	Amortizações					Situação atual do bem	
GH	Nº Invent.	Descrição do bem	Tipo	Data	Valor aquisição /avaliação	Aumentos	Diminuições	Anos ant.	Exercício		Acum ulados	Valor patrim.liq.		
									Extraord.	Taxa			Valor	
Classificação patrimonial: 423														
106 02 06	12013	Mesa escolar cinza, 1600x800x650	01	11/2006	81,99	0,00	0,00	81,99	81,99	0,00	12,50	0,00	81,99	0,00
106 02 06	12014	Mesa escolar cinza, 1600x800x650	01	11/2006	81,99	0,00	0,00	81,99	81,99	0,00	12,50	0,00	81,99	0,00
106 02 06	12015	Mesa escolar cinza, 1600x800x650	01	11/2006	81,99	0,00	0,00	81,99	81,99	0,00	12,50	0,00	81,99	0,00
106 02 06	12016	Mesa escolar cinza, 1600x800x650	01	11/2006	81,99	0,00	0,00	81,99	81,99	0,00	12,50	0,00	81,99	0,00
106 02 06	12017	Mesa escolar cinza, 1600x800x650	01	11/2006	81,99	0,00	0,00	81,99	81,99	0,00	12,50	0,00	81,99	0,00
106 02 06	12018	Mesa escolar cinza, 1600x800x650	01	11/2006	81,99	0,00	0,00	81,99	81,99	0,00	12,50	0,00	81,99	0,00
106 02 06	12019	Mesa escolar cinza, 1600x800x650	01	11/2006	81,99	0,00	0,00	81,99	81,99	0,00	12,50	0,00	81,99	0,00
106 02 06	12020	Mesa escolar cinza, 1600x800x650	01	11/2006	81,99	0,00	0,00	81,99	81,99	0,00	12,50	0,00	81,99	0,00
106 02 06	12021	Mesa escolar cinza, 1600x800x650	01	11/2006	81,99	0,00	0,00	81,99	81,99	0,00	12,50	0,00	81,99	0,00
103 01 05	12022	Cadeira escolar cinza, ref.ª 700	01	11/2006	17,48	0,00	0,00	17,48	17,48	0,00	12,50	0,00	17,48	0,00
103 01 05	12023	Cadeira escolar cinza, ref.ª 700	01	11/2006	17,48	0,00	0,00	17,48	17,48	0,00	12,50	0,00	17,48	0,00
103 01 05	12024	Cadeira escolar cinza, ref.ª 700	01	11/2006	17,48	0,00	0,00	17,48	17,48	0,00	12,50	0,00	17,48	0,00
103 01 05	12025	Cadeira escolar cinza, ref.ª 700	01	11/2006	17,48	0,00	0,00	17,48	17,48	0,00	12,50	0,00	17,48	0,00
103 01 05	12026	Cadeira escolar cinza, ref.ª 700	01	11/2006	17,48	0,00	0,00	17,48	17,48	0,00	12,50	0,00	17,48	0,00
103 01 05	12027	Cadeira escolar cinza, ref.ª 700	01	11/2006	17,48	0,00	0,00	17,48	17,48	0,00	12,50	0,00	17,48	0,00
103 01 05	12028	Cadeira escolar cinza, ref.ª 700	01	11/2006	17,48	0,00	0,00	17,48	17,48	0,00	12,50	0,00	17,48	0,00
103 01 05	12029	Cadeira escolar cinza, ref.ª 700	01	11/2006	17,48	0,00	0,00	17,48	17,48	0,00	12,50	0,00	17,48	0,00
103 01 05	12030	Cadeira escolar cinza, ref.ª 700	01	11/2006	17,48	0,00	0,00	17,48	17,48	0,00	12,50	0,00	17,48	0,00
103 01 05	12031	Cadeira escolar cinza, ref.ª 700	01	11/2006	17,48	0,00	0,00	17,48	17,48	0,00	12,50	0,00	17,48	0,00
103 01 05	12032	Cadeira escolar cinza, ref.ª 700	01	11/2006	17,48	0,00	0,00	17,48	17,48	0,00	12,50	0,00	17,48	0,00
103 01 05	12033	Cadeira escolar cinza, ref.ª 700	01	11/2006	17,48	0,00	0,00	17,48	17,48	0,00	12,50	0,00	17,48	0,00
103 01 05	12034	Cadeira escolar cinza, ref.ª 700	01	11/2006	17,48	0,00	0,00	17,48	17,48	0,00	12,50	0,00	17,48	0,00
103 01 05	12035	Cadeira escolar cinza, ref.ª 700	01	11/2006	17,48	0,00	0,00	17,48	17,48	0,00	12,50	0,00	17,48	0,00
103 01 05	12036	Cadeira escolar cinza, ref.ª 700	01	11/2006	17,48	0,00	0,00	17,48	17,48	0,00	12,50	0,00	17,48	0,00
103 01 05	12037	Cadeira escolar cinza, ref.ª 700	01	11/2006	17,48	0,00	0,00	17,48	17,48	0,00	12,50	0,00	17,48	0,00
103 01 05	12038	Cadeira escolar cinza, ref.ª 700	01	11/2006	17,48	0,00	0,00	17,48	17,48	0,00	12,50	0,00	17,48	0,00
103 01 05	12039	Cadeira escolar cinza, ref.ª 700	01	11/2006	17,48	0,00	0,00	17,48	17,48	0,00	12,50	0,00	17,48	0,00
103 01 05	12040	Cadeira escolar cinza, ref.ª 700	01	11/2006	17,48	0,00	0,00	17,48	17,48	0,00	12,50	0,00	17,48	0,00
103 01 05	12041	Cadeira escolar cinza, ref.ª 700	01	11/2006	17,48	0,00	0,00	17,48	17,48	0,00	12,50	0,00	17,48	0,00



Município de Ourém

## Ficha de amortizações por conta

Ano: 2017

Bem			Aquisição		Alterações patrimoniais		Valor bruto	Amortizações					Situação atual do bem	
GH	Nº Invent.	Descrição do bem	Tipo	Data	Valor aquisição /avaliação	Aumentos	Diminuições	Anos ant.	Exercício		Acum ulados	Valor patrim.liq.		
									Extraord.	Taxa Valor				
Classificação patrimonial: 423														
103 01 05	12042	Cadeira escolar cinza, ref.ª 700	01	11/2006	17,48	0,00	0,00	17,48	17,48	0,00	12,50	0,00	17,48	0,00
103 01 05	12043	Cadeira escolar cinza, ref.ª 700	01	11/2006	17,48	0,00	0,00	17,48	17,48	0,00	12,50	0,00	17,48	0,00
103 01 05	12044	Cadeira escolar cinza, ref.ª 700	01	11/2006	17,48	0,00	0,00	17,48	17,48	0,00	12,50	0,00	17,48	0,00
103 01 05	12045	Cadeira escolar cinza, ref.ª 700	01	11/2006	17,48	0,00	0,00	17,48	17,48	0,00	12,50	0,00	17,48	0,00
103 01 05	12046	Cadeira escolar cinza, ref.ª 700	01	11/2006	17,48	0,00	0,00	17,48	17,48	0,00	12,50	0,00	17,48	0,00
103 01 05	12047	Cadeira escolar cinza, ref.ª 700	01	11/2006	17,48	0,00	0,00	17,48	17,48	0,00	12,50	0,00	17,48	0,00
103 01 05	12048	Cadeira escolar cinza, ref.ª 700	01	11/2006	17,48	0,00	0,00	17,48	17,48	0,00	12,50	0,00	17,48	0,00
103 01 05	12049	Cadeira escolar cinza, ref.ª 700	01	11/2006	17,48	0,00	0,00	17,48	17,48	0,00	12,50	0,00	17,48	0,00
103 01 05	12050	Cadeira escolar cinza, ref.ª 700	01	11/2006	17,48	0,00	0,00	17,48	17,48	0,00	12,50	0,00	17,48	0,00
103 01 05	12051	Cadeira escolar cinza, ref.ª 700	01	11/2006	17,48	0,00	0,00	17,48	17,48	0,00	12,50	0,00	17,48	0,00
103 01 05	12052	Cadeira escolar cinza, ref.ª 700	01	11/2006	17,48	0,00	0,00	17,48	17,48	0,00	12,50	0,00	17,48	0,00
103 01 05	12053	Cadeira escolar cinza, ref.ª 700	01	11/2006	17,48	0,00	0,00	17,48	17,48	0,00	12,50	0,00	17,48	0,00
103 01 05	12054	Cadeira escolar cinza, ref.ª 700	01	11/2006	17,48	0,00	0,00	17,48	17,48	0,00	12,50	0,00	17,48	0,00
103 01 05	12055	Cadeira escolar cinza, ref.ª 700	01	11/2006	17,48	0,00	0,00	17,48	17,48	0,00	12,50	0,00	17,48	0,00
103 01 05	12056	Cadeira escolar cinza, ref.ª 700	01	11/2006	17,48	0,00	0,00	17,48	17,48	0,00	12,50	0,00	17,48	0,00
103 01 05	12057	Cadeira escolar cinza, ref.ª 700	01	11/2006	17,48	0,00	0,00	17,48	17,48	0,00	12,50	0,00	17,48	0,00
103 01 05	12058	Cadeira escolar cinza, ref.ª 700	01	11/2006	17,48	0,00	0,00	17,48	17,48	0,00	12,50	0,00	17,48	0,00
103 01 05	12059	Cadeira escolar cinza, ref.ª 700	01	11/2006	17,48	0,00	0,00	17,48	17,48	0,00	12,50	0,00	17,48	0,00
103 01 05	12060	Cadeira escolar cinza, ref.ª 700	01	11/2006	17,48	0,00	0,00	17,48	17,48	0,00	12,50	0,00	17,48	0,00
103 01 05	12061	Cadeira escolar cinza, ref.ª 700	01	11/2006	17,48	0,00	0,00	17,48	17,48	0,00	12,50	0,00	17,48	0,00
103 01 05	12062	Cadeira escolar cinza, ref.ª 700	01	11/2006	17,48	0,00	0,00	17,48	17,48	0,00	12,50	0,00	17,48	0,00
103 01 05	12063	Cadeira escolar cinza, ref.ª 700	01	11/2006	17,48	0,00	0,00	17,48	17,48	0,00	12,50	0,00	17,48	0,00
103 01 05	12064	Cadeira escolar cinza, ref.ª 700	01	11/2006	17,48	0,00	0,00	17,48	17,48	0,00	12,50	0,00	17,48	0,00
103 01 05	12065	Cadeira escolar cinza, ref.ª 700	01	11/2006	17,48	0,00	0,00	17,48	17,48	0,00	12,50	0,00	17,48	0,00
103 01 05	12066	Cadeira escolar cinza, ref.ª 700	01	11/2006	17,48	0,00	0,00	17,48	17,48	0,00	12,50	0,00	17,48	0,00
103 01 05	12067	Cadeira escolar cinza, ref.ª 700	01	11/2006	17,48	0,00	0,00	17,48	17,48	0,00	12,50	0,00	17,48	0,00
103 01 05	12068	Cadeira escolar cinza, ref.ª 700	01	11/2006	17,48	0,00	0,00	17,48	17,48	0,00	12,50	0,00	17,48	0,00
103 01 05	12069	Cadeira escolar cinza, ref.ª 700	01	11/2006	17,48	0,00	0,00	17,48	17,48	0,00	12,50	0,00	17,48	0,00
103 01 05	12070	Cadeira escolar cinza, ref.ª 700	01	11/2006	17,48	0,00	0,00	17,48	17,48	0,00	12,50	0,00	17,48	0,00





Município de Ourém

## Ficha de amortizações por conta

Ano: 2017

Bem			Aquisição		Alterações patrimoniais		Valor bruto	Amortizações					Situação atual do bem	
GH	Nº Invent.	Descrição do bem	Tipo	Data	Valor aquisição /avaliação	Aumentos	Diminuições	Anos ant.	Exercício		Acum ulados	Valor patrim.liq.		
									Extraord.	Taxa Valor				
Classificação patrimonial: 423														
103 01 05	12071	Cadeira escolar cinza, ref.ª 700	01	11/2006	17,48	0,00	0,00	17,48	17,48	0,00	12,50	0,00	17,48	0,00
103 01 05	12072	Cadeira escolar cinza, ref.ª 700	01	11/2006	17,48	0,00	0,00	17,48	17,48	0,00	12,50	0,00	17,48	0,00
103 01 05	12073	Cadeira escolar cinza, ref.ª 700	01	11/2006	17,48	0,00	0,00	17,48	17,48	0,00	12,50	0,00	17,48	0,00
103 01 05	12074	Cadeira escolar cinza, ref.ª 700	01	11/2006	17,48	0,00	0,00	17,48	17,48	0,00	12,50	0,00	17,48	0,00
103 01 05	12075	Cadeira escolar cinza, ref.ª 700	01	11/2006	17,48	0,00	0,00	17,48	17,48	0,00	12,50	0,00	17,48	0,00
103 01 05	12076	Cadeira escolar cinza, ref.ª 700	01	11/2006	17,48	0,00	0,00	17,48	17,48	0,00	12,50	0,00	17,48	0,00
103 01 05	12077	Cadeira escolar cinza, ref.ª 700	01	11/2006	17,48	0,00	0,00	17,48	17,48	0,00	12,50	0,00	17,48	0,00
103 01 05	12078	Cadeira escolar cinza, ref.ª 700	01	11/2006	17,48	0,00	0,00	17,48	17,48	0,00	12,50	0,00	17,48	0,00
103 01 05	12079	Cadeira escolar cinza, ref.ª 700	01	11/2006	17,48	0,00	0,00	17,48	17,48	0,00	12,50	0,00	17,48	0,00
103 01 05	12080	Cadeira escolar cinza, ref.ª 700	01	11/2006	17,48	0,00	0,00	17,48	17,48	0,00	12,50	0,00	17,48	0,00
103 01 05	12081	Cadeira escolar cinza, ref.ª 700	01	11/2006	17,48	0,00	0,00	17,48	17,48	0,00	12,50	0,00	17,48	0,00
103 01 05	12082	Cadeira escolar cinza, ref.ª 700	01	11/2006	17,48	0,00	0,00	17,48	17,48	0,00	12,50	0,00	17,48	0,00
103 01 05	12083	Cadeira escolar cinza, ref.ª 700	01	11/2006	17,48	0,00	0,00	17,48	17,48	0,00	12,50	0,00	17,48	0,00
103 01 05	12084	Cadeira escolar cinza, ref.ª 700	01	11/2006	17,48	0,00	0,00	17,48	17,48	0,00	12,50	0,00	17,48	0,00
103 01 05	12085	Cadeira escolar cinza, ref.ª 700	01	11/2006	17,48	0,00	0,00	17,48	17,48	0,00	12,50	0,00	17,48	0,00
103 01 05	12086	Cadeira escolar cinza, ref.ª 700	01	11/2006	17,48	0,00	0,00	17,48	17,48	0,00	12,50	0,00	17,48	0,00
103 01 05	12087	Cadeira escolar cinza, ref.ª 700	01	11/2006	17,48	0,00	0,00	17,48	17,48	0,00	12,50	0,00	17,48	0,00
103 01 05	12088	Cadeira escolar cinza, ref.ª 700	01	11/2006	17,48	0,00	0,00	17,48	17,48	0,00	12,50	0,00	17,48	0,00
103 01 05	12089	Cadeira escolar cinza, ref.ª 700	01	11/2006	17,48	0,00	0,00	17,48	17,48	0,00	12,50	0,00	17,48	0,00
103 01 05	12090	Cadeira escolar cinza, ref.ª 700	01	11/2006	17,48	0,00	0,00	17,48	17,48	0,00	12,50	0,00	17,48	0,00
103 01 05	12091	Cadeira escolar cinza, ref.ª 700	01	11/2006	17,48	0,00	0,00	17,48	17,48	0,00	12,50	0,00	17,48	0,00
103 01 05	12092	Cadeira escolar cinza, ref.ª 700	01	11/2006	17,48	0,00	0,00	17,48	17,48	0,00	12,50	0,00	17,48	0,00
103 01 05	12093	Cadeira escolar cinza, ref.ª 700	01	11/2006	17,48	0,00	0,00	17,48	17,48	0,00	12,50	0,00	17,48	0,00
103 01 05	12094	Cadeira escolar cinza, ref.ª 700	01	11/2006	17,48	0,00	0,00	17,48	17,48	0,00	12,50	0,00	17,48	0,00
103 01 05	12095	Cadeira escolar cinza, ref.ª 700	01	11/2006	17,48	0,00	0,00	17,48	17,48	0,00	12,50	0,00	17,48	0,00
103 01 05	12096	Cadeira escolar cinza, ref.ª 700	01	11/2006	17,48	0,00	0,00	17,48	17,48	0,00	12,50	0,00	17,48	0,00
103 01 05	12097	Cadeira escolar cinza, ref.ª 700	01	11/2006	17,48	0,00	0,00	17,48	17,48	0,00	12,50	0,00	17,48	0,00
103 01 05	12098	Cadeira escolar cinza, ref.ª 700	01	11/2006	17,48	0,00	0,00	17,48	17,48	0,00	12,50	0,00	17,48	0,00
103 01 05	12099	Cadeira escolar cinza, ref.ª 700	01	11/2006	17,48	0,00	0,00	17,48	17,48	0,00	12,50	0,00	17,48	0,00



Município de Ourém

## Ficha de amortizações por conta

Ano: 2017

Bem			Aquisição		Alterações patrimoniais		Valor bruto	Amortizações					Situação atual do bem	
GH	Nº Invent.	Descrição do bem	Tipo	Data	Valor aquisição /avaliação	Aumentos	Diminuições	Anos ant.	Exercício		Acum ulados	Valor patrim.liq.		
									Extraord.	Taxa Valor				
Classificação patrimonial: 423														
103 01 05	12100	Cadeira escolar cinza, ref.ª 700	01	11/2006	17,48	0,00	0,00	17,48	17,48	0,00	12,50	0,00	17,48	0,00
103 01 05	12101	Cadeira escolar cinza, ref.ª 700	01	11/2006	17,48	0,00	0,00	17,48	17,48	0,00	12,50	0,00	17,48	0,00
103 01 05	12102	Cadeira escolar cinza, ref.ª 700	01	11/2006	17,48	0,00	0,00	17,48	17,48	0,00	12,50	0,00	17,48	0,00
103 01 05	12103	Cadeira escolar cinza, ref.ª 700	01	11/2006	17,48	0,00	0,00	17,48	17,48	0,00	12,50	0,00	17,48	0,00
103 01 05	12104	Cadeira escolar cinza, ref.ª 700	01	11/2006	17,48	0,00	0,00	17,48	17,48	0,00	12,50	0,00	17,48	0,00
103 01 05	12105	Cadeira escolar cinza, ref.ª 700	01	11/2006	17,48	0,00	0,00	17,48	17,48	0,00	12,50	0,00	17,48	0,00
103 01 05	12106	Cadeira escolar cinza, ref.ª 700	01	11/2006	17,48	0,00	0,00	17,48	17,48	0,00	12,50	0,00	17,48	0,00
103 01 05	12107	Cadeira escolar cinza, ref.ª 700	01	11/2006	17,48	0,00	0,00	17,48	17,48	0,00	12,50	0,00	17,48	0,00
103 01 05	12108	Cadeira escolar cinza, ref.ª 700	01	11/2006	17,48	0,00	0,00	17,48	17,48	0,00	12,50	0,00	17,48	0,00
103 01 05	12109	Cadeira escolar cinza, ref.ª 700	01	11/2006	17,48	0,00	0,00	17,48	17,48	0,00	12,50	0,00	17,48	0,00
103 01 05	12110	Cadeira escolar cinza, ref.ª 700	01	11/2006	17,48	0,00	0,00	17,48	17,48	0,00	12,50	0,00	17,48	0,00
103 01 05	12111	Cadeira escolar cinza, ref.ª 700	01	11/2006	17,48	0,00	0,00	17,48	17,48	0,00	12,50	0,00	17,48	0,00
103 01 05	12112	Cadeira escolar cinza, ref.ª 700	01	11/2006	17,48	0,00	0,00	17,48	17,48	0,00	12,50	0,00	17,48	0,00
103 01 05	12113	Cadeira escolar cinza, ref.ª 700	01	11/2006	17,48	0,00	0,00	17,48	17,48	0,00	12,50	0,00	17,48	0,00
103 01 05	12114	Cadeira escolar cinza, ref.ª 700	01	11/2006	17,48	0,00	0,00	17,48	17,48	0,00	12,50	0,00	17,48	0,00
103 01 05	12115	Cadeira escolar cinza, ref.ª 700	01	11/2006	17,48	0,00	0,00	17,48	17,48	0,00	12,50	0,00	17,48	0,00
103 01 05	12116	Cadeira escolar cinza, ref.ª 700	01	11/2006	17,48	0,00	0,00	17,48	17,48	0,00	12,50	0,00	17,48	0,00
103 01 05	12117	Cadeira escolar cinza, ref.ª 700	01	11/2006	17,48	0,00	0,00	17,48	17,48	0,00	12,50	0,00	17,48	0,00
103 01 05	12118	Cadeira escolar cinza, ref.ª 700	01	11/2006	17,48	0,00	0,00	17,48	17,48	0,00	12,50	0,00	17,48	0,00
103 01 05	12119	Cadeira escolar cinza, ref.ª 700	01	11/2006	17,48	0,00	0,00	17,48	17,48	0,00	12,50	0,00	17,48	0,00
103 01 05	12120	Cadeira escolar cinza, ref.ª 700	01	11/2006	17,48	0,00	0,00	17,48	17,48	0,00	12,50	0,00	17,48	0,00
103 01 05	12121	Cadeira escolar cinza, ref.ª 700	01	11/2006	17,48	0,00	0,00	17,48	17,48	0,00	12,50	0,00	17,48	0,00
103 01 05	12122	Cadeira escolar cinza, ref.ª 700	01	11/2006	17,48	0,00	0,00	17,48	17,48	0,00	12,50	0,00	17,48	0,00
103 01 05	12123	Cadeira escolar cinza, ref.ª 700	01	11/2006	17,48	0,00	0,00	17,48	17,48	0,00	12,50	0,00	17,48	0,00
103 01 05	12124	Cadeira escolar cinza, ref.ª 700	01	11/2006	17,48	0,00	0,00	17,48	17,48	0,00	12,50	0,00	17,48	0,00
103 01 05	12125	Cadeira escolar cinza, ref.ª 700	01	11/2006	17,48	0,00	0,00	17,48	17,48	0,00	12,50	0,00	17,48	0,00
103 01 05	12126	Cadeira escolar cinza, ref.ª 700	01	11/2006	17,48	0,00	0,00	17,48	17,48	0,00	12,50	0,00	17,48	0,00
103 01 05	12127	Cadeira escolar cinza, ref.ª 700	01	11/2006	17,48	0,00	0,00	17,48	17,48	0,00	12,50	0,00	17,48	0,00
103 01 05	12128	Cadeira escolar cinza, ref.ª 700	01	11/2006	17,48	0,00	0,00	17,48	17,48	0,00	12,50	0,00	17,48	0,00



## Município de Ourém

# Ficha de amortizações por conta

Ano: 2017

Bem			Aquisição		Alterações patrimoniais		Valor bruto	Amortizações					Situação atual do bem	
GH	Nº Invent.	Descrição do bem	Tipo	Data	Valor aquisição /avaliação	Aumentos	Diminuições	Anos ant.	Exercício			Acum ulados	Valor patrim.liq.	
									Extraord.	Taxa	Valor			
Classificação patrimonial: 423														
103 01 05	12129	Cadeira escolar cinza, ref.ª 700	01	11/2006	17,48	0,00	0,00	17,48	17,48	0,00	12,50	0,00	17,48	0,00
103 01 05	12130	Cadeira escolar cinza, ref.ª 700	01	11/2006	17,48	0,00	0,00	17,48	17,48	0,00	12,50	0,00	17,48	0,00
103 01 05	12131	Cadeira escolar cinza, ref.ª 700	01	11/2006	17,48	0,00	0,00	17,48	17,48	0,00	12,50	0,00	17,48	0,00
103 01 05	12132	Cadeira escolar cinza, ref.ª 700	01	11/2006	17,48	0,00	0,00	17,48	17,48	0,00	12,50	0,00	17,48	0,00
103 01 05	12133	Cadeira escolar cinza, ref.ª 700	01	11/2006	17,48	0,00	0,00	17,48	17,48	0,00	12,50	0,00	17,48	0,00
103 01 05	12134	Cadeira escolar cinza, ref.ª 700	01	11/2006	17,48	0,00	0,00	17,48	17,48	0,00	12,50	0,00	17,48	0,00
103 01 05	12135	Cadeira escolar cinza, ref.ª 700	01	11/2006	17,48	0,00	0,00	17,48	17,48	0,00	12,50	0,00	17,48	0,00
103 01 05	12136	Cadeira escolar cinza, ref.ª 700	01	11/2006	17,48	0,00	0,00	17,48	17,48	0,00	12,50	0,00	17,48	0,00
103 01 05	12137	Cadeira escolar cinza, ref.ª 700	01	11/2006	17,48	0,00	0,00	17,48	17,48	0,00	12,50	0,00	17,48	0,00
103 01 05	12138	Cadeira escolar cinza, ref.ª 700	01	11/2006	17,48	0,00	0,00	17,48	17,48	0,00	12,50	0,00	17,48	0,00
103 01 05	12139	Cadeira escolar cinza, ref.ª 700	01	11/2006	17,48	0,00	0,00	17,48	17,48	0,00	12,50	0,00	17,48	0,00
103 01 05	12140	Cadeira escolar cinza, ref.ª 700	01	11/2006	17,48	0,00	0,00	17,48	17,48	0,00	12,50	0,00	17,48	0,00
103 01 05	12141	Cadeira escolar cinza, ref.ª 700	01	11/2006	17,48	0,00	0,00	17,48	17,48	0,00	12,50	0,00	17,48	0,00
111 01 05	12169	Placa icolen 39x23 - Pranchas	01	12/2005	94,05	0,00	0,00	94,05	94,05	0,00	12,50	0,00	94,05	0,00
106 01 99	12170	Bolas Coloridas PVC 22cm	01	12/2005	68,97	0,00	0,00	68,97	68,97	0,00	12,50	0,00	68,97	0,00
106 01 99	12171	Arcos coloridos PVC	01	12/2005	528,86	0,00	0,00	528,86	528,86	0,00	12,50	0,00	528,86	0,00
106 01 99	12172	40 Fritas redondas (Chouriços) e 15 ligadores	01	12/2005	84,47	0,00	0,00	84,47	84,47	0,00	12,50	0,00	84,47	0,00
106 01 99	12174	Pulseira em perlon - dos cacifos	01	12/2005	260,45	0,00	0,00	260,45	260,45	0,00	12,50	0,00	260,45	0,00
106 01 99	12175	15 Tapetes flutuante com 150x100x3	01	12/2005	873,00	0,00	0,00	873,00	873,00	0,00	12,50	0,00	873,00	0,00
101 01 01	12245	Bastidor c/ respectiva infraestrutura de rede	01	05/2006	179,59	0,00	0,00	179,59	179,59	0,00	12,50	0,00	179,59	0,00
101 01 01	12246	Bastidor c/ respectiva infraestrutura de rede	01	05/2006	179,63	0,00	0,00	179,63	179,63	0,00	12,50	0,00	179,63	0,00
101 01 01	12247	Bastidor informático c/ respectiva infraestrutura	01	05/2006	225,81	0,00	0,00	225,81	225,81	0,00	12,50	0,00	225,81	0,00
101 01 01	12248	Bastidor informático c/ respectiva infraestrutura	01	05/2006	225,81	0,00	0,00	225,81	225,81	0,00	12,50	0,00	225,81	0,00
101 01 01	12249	Bastidor informático c/ respectiva infraestrutura	01	05/2006	225,81	0,00	0,00	225,81	225,81	0,00	12,50	0,00	225,81	0,00
101 01 01	12250	Bastidor informático c/ respectiva infraestrutura	01	05/2006	225,81	0,00	0,00	225,81	225,81	0,00	12,50	0,00	225,81	0,00
101 01 01	12251	Bastidor informático c/ respectiva infraestrutura	01	05/2006	225,81	0,00	0,00	225,81	225,81	0,00	12,50	0,00	225,81	0,00
101 01 01	12252	Bastidor informático c/ respectiva infraestrutura	01	05/2006	225,81	0,00	0,00	225,81	225,81	0,00	12,50	0,00	225,81	0,00
101 01 01	12253	Bastidor informático c/ respectiva infraestrutura	01	05/2006	225,81	0,00	0,00	225,81	225,81	0,00	12,50	0,00	225,81	0,00
101 01 01	12254	Bastidor informático c/ respectiva infraestrutura	01	05/2006	225,81	0,00	0,00	225,81	225,81	0,00	12,50	0,00	225,81	0,00



Município de Ourém

## Ficha de amortizações por conta

Ano: 2017

Bem			Aquisição		Alterações patrimoniais		Valor bruto	Amortizações					Situação atual do bem	
GH	Nº Invent.	Descrição do bem	Tipo	Data	Valor aquisição /avaliação	Aumentos	Diminuições	Anos ant.	Exercício			Acum ulados	Valor patrim.liq.	
									Extraord.	Taxa	Valor			
Classificação patrimonial: 423														
101 01 01	12255	Bastidor informático c/ respectiva infraestrutura	01	05/2006	225,81	0,00	0,00	225,81	225,81	0,00	12,50	0,00	225,81	0,00
101 01 01	12256	Bastidor informático c/ respectiva infraestrutura	01	05/2006	225,81	0,00	0,00	225,81	225,81	0,00	12,50	0,00	225,81	0,00
101 01 01	12257	Bastidor informático c/ respectiva infraestrutura	01	05/2006	225,81	0,00	0,00	225,81	225,81	0,00	12,50	0,00	225,81	0,00
101 01 01	12258	Bastidor informático c/ respectiva infraestrutura	01	05/2006	225,81	0,00	0,00	225,81	225,81	0,00	12,50	0,00	225,81	0,00
101 01 01	12259	Bastidor informático c/ respectiva infraestrutura	01	05/2006	225,81	0,00	0,00	225,81	225,81	0,00	12,50	0,00	225,81	0,00
101 01 01	12260	Bastidor informático c/ respectiva infraestrutura	01	05/2006	225,81	0,00	0,00	225,81	225,81	0,00	12,50	0,00	225,81	0,00
101 01 01	12261	Bastidor informático c/ respectiva infraestrutura	01	05/2006	225,81	0,00	0,00	225,81	225,81	0,00	12,50	0,00	225,81	0,00
101 01 01	12262	Bastidor informático c/ respectiva infraestrutura	01	05/2006	225,81	0,00	0,00	225,81	225,81	0,00	12,50	0,00	225,81	0,00
101 01 01	12263	Bastidor informático c/ respectiva infraestrutura	01	05/2006	225,81	0,00	0,00	225,81	225,81	0,00	12,50	0,00	225,81	0,00
101 01 01	12264	Bastidor informático c/ respectiva infraestrutura	01	05/2006	225,81	0,00	0,00	225,81	225,81	0,00	12,50	0,00	225,81	0,00
101 01 01	12265	Bastidor informático c/ respectiva infraestrutura	01	05/2006	225,81	0,00	0,00	225,81	225,81	0,00	12,50	0,00	225,81	0,00
101 01 01	12266	Bastidor informático c/ respectiva infraestrutura	01	05/2006	318,19	0,00	0,00	318,19	318,19	0,00	12,50	0,00	318,19	0,00
101 01 01	12267	Bastidor informático c/ respectiva infraestrutura	01	05/2006	318,19	0,00	0,00	318,19	318,19	0,00	12,50	0,00	318,19	0,00
101 01 01	12268	Bastidor informático c/ respectiva infraestrutura	01	05/2006	318,19	0,00	0,00	318,19	318,19	0,00	12,50	0,00	318,19	0,00
101 01 01	12269	Bastidor informático c/ respectiva infraestrutura	01	05/2006	318,19	0,00	0,00	318,19	318,19	0,00	12,50	0,00	318,19	0,00
101 01 01	12270	Bastidor informático c/ respectiva infraestrutura	01	05/2006	318,19	0,00	0,00	318,19	318,19	0,00	12,50	0,00	318,19	0,00
101 01 01	12271	Bastidor informático c/ respectiva infraestrutura	01	05/2006	318,19	0,00	0,00	318,19	318,19	0,00	12,50	0,00	318,19	0,00
101 01 01	12272	Bastidor informático c/ respectiva infraestrutura	01	05/2006	318,19	0,00	0,00	318,19	318,19	0,00	12,50	0,00	318,19	0,00
101 01 01	12273	Bastidor informático c/ respectiva infraestrutura	01	05/2006	318,19	0,00	0,00	318,19	318,19	0,00	12,50	0,00	318,19	0,00
101 01 01	12274	Bastidor informático c/ respectiva infraestrutura	01	05/2006	318,19	0,00	0,00	318,19	318,19	0,00	12,50	0,00	318,19	0,00
101 01 01	12275	Bastidor informático c/ respectiva infraestrutura	01	05/2006	318,31	0,00	0,00	318,31	318,31	0,00	12,50	0,00	318,31	0,00
112 03 08	12283	Sinalização Viária Diversa	01	12/2006	76 514,62	0,00	0,00	76 514,62	76 514,62	0,00	20,00	0,00	76 514,62	0,00
107 01 20	12284	Mesa escolar, tipo carteira	08	01/2007	0,00	0,00	0,00	0,00	0,00	0,00	12,50	0,00	0,00	0,00
107 01 20	12285	Mesa escolar, tipo carteira	08	01/2007	0,00	0,00	0,00	0,00	0,00	0,00	12,50	0,00	0,00	0,00
107 01 20	12286	Mesa escolar, tipo carteira	08	01/2007	0,00	0,00	0,00	0,00	0,00	0,00	12,50	0,00	0,00	0,00
107 01 20	12287	Mesa escolar, tipo carteira	08	01/2007	0,00	0,00	0,00	0,00	0,00	0,00	12,50	0,00	0,00	0,00
107 01 20	12288	Mesa escolar, tipo carteira	08	01/2007	0,00	0,00	0,00	0,00	0,00	0,00	12,50	0,00	0,00	0,00
107 01 20	12289	Mesa escolar, tipo carteira	08	01/2007	0,00	0,00	0,00	0,00	0,00	0,00	12,50	0,00	0,00	0,00
107 01 20	12290	Mesa escolar, tipo carteira	08	01/2007	0,00	0,00	0,00	0,00	0,00	0,00	12,50	0,00	0,00	0,00



Município de Ourém

## Ficha de amortizações por conta

Ano: 2017

Bem			Aquisição		Alterações patrimoniais		Valor bruto	Amortizações					Situação atual do bem	
GH	Nº Invent.	Descrição do bem	Tipo	Data	Valor aquisição /avaliação	Aumentos	Diminuições	Anos ant.	Extraord.	Exercício	Acum <ul style="list-style-type: none">ados</ul>	Valor patrim.liq.		
										Taxa			Valor	
Classificação patrimonial: 423														
107 01 20	12291	Mesa escolar, tipo carteira	08	01/2007	0,00	0,00	0,00	0,00	0,00	0,00	12,50	0,00	0,00	
107 01 20	12292	Mesa escolar, tipo carteira	08	01/2007	0,00	0,00	0,00	0,00	0,00	0,00	12,50	0,00	0,00	
107 01 20	12293	Mesa escolar, tipo carteira	08	01/2007	0,00	0,00	0,00	0,00	0,00	0,00	12,50	0,00	0,00	
107 01 20	12294	Mesa escolar, tipo carteira	08	01/2007	0,00	0,00	0,00	0,00	0,00	0,00	12,50	0,00	0,00	
107 01 20	12295	Mesa escolar, tipo carteira	08	01/2007	0,00	0,00	0,00	0,00	0,00	0,00	12,50	0,00	0,00	
107 01 20	12296	Mesa escolar, tipo carteira	08	01/2007	0,00	0,00	0,00	0,00	0,00	0,00	12,50	0,00	0,00	
107 01 20	12297	Mesa escolar, tipo carteira	08	01/2007	0,00	0,00	0,00	0,00	0,00	0,00	12,50	0,00	0,00	
107 01 20	12298	Mesa escolar, tipo carteira	08	01/2007	0,00	0,00	0,00	0,00	0,00	0,00	12,50	0,00	0,00	
107 01 20	12299	Mesa escolar, tipo carteira	08	01/2007	0,00	0,00	0,00	0,00	0,00	0,00	12,50	0,00	0,00	
107 01 20	12300	Mesa escolar, tipo carteira	08	01/2007	0,00	0,00	0,00	0,00	0,00	0,00	12,50	0,00	0,00	
107 01 20	12301	Mesa escolar, tipo carteira	08	01/2007	0,00	0,00	0,00	0,00	0,00	0,00	12,50	0,00	0,00	
107 01 20	12302	Mesa escolar, tipo carteira	08	01/2007	0,00	0,00	0,00	0,00	0,00	0,00	12,50	0,00	0,00	
107 01 20	12303	Mesa escolar, tipo carteira	08	01/2007	0,00	0,00	0,00	0,00	0,00	0,00	12,50	0,00	0,00	
107 01 20	12304	Mesa escolar, tipo carteira	08	01/2007	0,00	0,00	0,00	0,00	0,00	0,00	12,50	0,00	0,00	
107 01 20	12305	Mesa escolar, tipo carteira	08	01/2007	0,00	0,00	0,00	0,00	0,00	0,00	12,50	0,00	0,00	
107 01 20	12306	Mesa escolar, tipo carteira	08	01/2007	0,00	0,00	0,00	0,00	0,00	0,00	12,50	0,00	0,00	
107 01 20	12307	Mesa escolar, tipo carteira	08	01/2007	0,00	0,00	0,00	0,00	0,00	0,00	12,50	0,00	0,00	
107 01 20	12308	Mesa escolar, tipo carteira	08	01/2007	0,00	0,00	0,00	0,00	0,00	0,00	12,50	0,00	0,00	
107 01 20	12309	Mesa escolar, tipo carteira	08	01/2007	0,00	0,00	0,00	0,00	0,00	0,00	12,50	0,00	0,00	
107 01 20	12310	Mesa escolar, tipo carteira	08	01/2007	0,00	0,00	0,00	0,00	0,00	0,00	12,50	0,00	0,00	
107 01 20	12311	Mesa escolar, tipo carteira	08	01/2007	0,00	0,00	0,00	0,00	0,00	0,00	12,50	0,00	0,00	
107 01 20	12312	Mesa escolar, tipo carteira	08	01/2007	0,00	0,00	0,00	0,00	0,00	0,00	12,50	0,00	0,00	
107 01 20	12313	Mesa escolar, tipo carteira	08	01/2007	0,00	0,00	0,00	0,00	0,00	0,00	12,50	0,00	0,00	
107 01 20	12314	Mesa escolar, tipo carteira	08	01/2007	0,00	0,00	0,00	0,00	0,00	0,00	12,50	0,00	0,00	
107 01 20	12315	Mesa escolar, tipo carteira	08	01/2007	0,00	0,00	0,00	0,00	0,00	0,00	12,50	0,00	0,00	
107 01 20	12316	Mesa escolar, tipo carteira	08	01/2007	0,00	0,00	0,00	0,00	0,00	0,00	12,50	0,00	0,00	
107 01 20	12317	Mesa escolar, tipo carteira	08	01/2007	0,00	0,00	0,00	0,00	0,00	0,00	12,50	0,00	0,00	
107 01 20	12318	Mesa escolar, tipo carteira	08	01/2007	0,00	0,00	0,00	0,00	0,00	0,00	12,50	0,00	0,00	
107 01 20	12319	Mesa escolar, tipo carteira	08	01/2007	0,00	0,00	0,00	0,00	0,00	0,00	12,50	0,00	0,00	



Município de Ourém

## Ficha de amortizações por conta

Ano: 2017

Bem			Aquisição		Alterações patrimoniais		Valor bruto	Amortizações					Situação atual do bem	
GH	Nº Invent.	Descrição do bem	Tipo	Data	Valor aquisição /avaliação	Aumentos	Diminuições	Anos ant.	Extraord.	Exercício	Acum ulados	Valor patrim.liq.		
										Taxa			Valor	
Classificação patrimonial: 423														
107 01 20	12320	Mesa escolar, tipo carteira	08	01/2007	0,00	0,00	0,00	0,00	0,00	0,00	12,50	0,00	0,00	
107 01 20	12321	Mesa escolar, tipo carteira	08	01/2007	0,00	0,00	0,00	0,00	0,00	0,00	12,50	0,00	0,00	
107 01 20	12322	Mesa escolar, tipo carteira	08	01/2007	0,00	0,00	0,00	0,00	0,00	0,00	12,50	0,00	0,00	
107 01 20	12323	Mesa escolar, tipo carteira	08	01/2007	0,00	0,00	0,00	0,00	0,00	0,00	12,50	0,00	0,00	
107 01 20	12324	Mesa escolar, tipo carteira	00	01/2007	0,00	0,00	0,00	0,00	0,00	0,00	12,50	0,00	0,00	
107 01 20	12325	Mesa escolar, tipo carteira	00	01/2007	0,00	0,00	0,00	0,00	0,00	0,00	12,50	0,00	0,00	
107 01 20	12326	Mesa escolar, tipo carteira	00	01/2007	0,00	0,00	0,00	0,00	0,00	0,00	12,50	0,00	0,00	
107 01 20	12327	Mesa escolar, tipo carteira	00	01/2007	0,00	0,00	0,00	0,00	0,00	0,00	12,50	0,00	0,00	
107 01 20	12328	Mesa escolar, tipo carteira	08	01/2007	0,00	0,00	0,00	0,00	0,00	0,00	12,50	0,00	0,00	
107 01 20	12329	Mesa escolar, tipo carteira	08	01/2007	0,00	0,00	0,00	0,00	0,00	0,00	12,50	0,00	0,00	
107 01 20	12330	Mesa escolar, tipo carteira	08	01/2007	0,00	0,00	0,00	0,00	0,00	0,00	12,50	0,00	0,00	
107 01 20	12331	Mesa escolar, tipo carteira	08	01/2007	0,00	0,00	0,00	0,00	0,00	0,00	12,50	0,00	0,00	
107 01 20	12332	Mesa escolar, tipo carteira	08	01/2007	0,00	0,00	0,00	0,00	0,00	0,00	12,50	0,00	0,00	
107 01 20	12333	Mesa escolar, tipo carteira	08	01/2007	0,00	0,00	0,00	0,00	0,00	0,00	12,50	0,00	0,00	
107 01 20	12334	Mesa escolar, tipo carteira	08	01/2007	0,00	0,00	0,00	0,00	0,00	0,00	12,50	0,00	0,00	
107 01 07	12335	Cadeira escolar c/ pernas tipo L	08	01/2007	0,00	0,00	0,00	0,00	0,00	0,00	12,50	0,00	0,00	
107 01 07	12336	Cadeira escolar c/ pernas tipo L	08	01/2007	0,00	0,00	0,00	0,00	0,00	0,00	12,50	0,00	0,00	
107 01 07	12337	Cadeira escolar c/ pernas tipo L	08	01/2007	0,00	0,00	0,00	0,00	0,00	0,00	12,50	0,00	0,00	
107 01 07	12338	Cadeira escolar c/ pernas tipo L	08	01/2007	0,00	0,00	0,00	0,00	0,00	0,00	12,50	0,00	0,00	
107 01 07	12339	Cadeira escolar c/ pernas tipo L	08	01/2007	0,00	0,00	0,00	0,00	0,00	0,00	12,50	0,00	0,00	
107 01 07	12340	Cadeira escolar c/ pernas tipo L	08	01/2007	0,00	0,00	0,00	0,00	0,00	0,00	12,50	0,00	0,00	
107 01 07	12341	Cadeira escolar c/ pernas tipo L	08	01/2007	0,00	0,00	0,00	0,00	0,00	0,00	12,50	0,00	0,00	
107 01 07	12342	Cadeira escolar c/ pernas tipo L	08	01/2007	0,00	0,00	0,00	0,00	0,00	0,00	12,50	0,00	0,00	
107 01 07	12343	Cadeira escolar c/ pernas tipo L	08	01/2007	0,00	0,00	0,00	0,00	0,00	0,00	12,50	0,00	0,00	
107 01 07	12344	Cadeira escolar c/ pernas tipo L	08	01/2007	0,00	0,00	0,00	0,00	0,00	0,00	12,50	0,00	0,00	
107 01 07	12345	Cadeira escolar c/ pernas tipo L	08	01/2007	0,00	0,00	0,00	0,00	0,00	0,00	12,50	0,00	0,00	
107 01 07	12346	Cadeira escolar c/ pernas tipo L	08	01/2007	0,00	0,00	0,00	0,00	0,00	0,00	12,50	0,00	0,00	
107 01 07	12347	Cadeira escolar c/ pernas tipo L	08	01/2007	0,00	0,00	0,00	0,00	0,00	0,00	12,50	0,00	0,00	
107 01 07	12348	Cadeira escolar c/ pernas tipo L	08	01/2007	0,00	0,00	0,00	0,00	0,00	0,00	12,50	0,00	0,00	



Município de Ourém

## Ficha de amortizações por conta

Ano: 2017

Bem			Aquisição		Alterações patrimoniais		Valor bruto	Amortizações					Situação atual do bem	
GH	Nº Invent.	Descrição do bem	Tipo	Data	Valor aquisição /avaliação	Aumentos	Diminuições	Anos ant.	Extraord.	Exercício	Acum <ul style="list-style-type: none">ados</ul>	Valor patrim.liq.		
										Taxa			Valor	
Classificação patrimonial: 423														
107 01 07	12349	Cadeira escolar c/ pernas tipo L	08	01/2007	0,00	0,00	0,00	0,00	0,00	0,00	12,50	0,00	0,00	
107 01 07	12350	Cadeira escolar c/ pernas tipo L	08	01/2007	0,00	0,00	0,00	0,00	0,00	0,00	12,50	0,00	0,00	
107 01 07	12351	Cadeira escolar c/ pernas tipo L	08	01/2007	0,00	0,00	0,00	0,00	0,00	0,00	12,50	0,00	0,00	
107 01 07	12352	Cadeira escolar c/ pernas tipo L	08	01/2007	0,00	0,00	0,00	0,00	0,00	0,00	12,50	0,00	0,00	
107 01 07	12353	Cadeira escolar c/ pernas tipo L	08	01/2007	0,00	0,00	0,00	0,00	0,00	0,00	12,50	0,00	0,00	
107 01 07	12354	Cadeira escolar c/ pernas tipo L	08	01/2007	0,00	0,00	0,00	0,00	0,00	0,00	12,50	0,00	0,00	
107 01 07	12355	Cadeira escolar c/ pernas tipo L	08	01/2007	0,00	0,00	0,00	0,00	0,00	0,00	12,50	0,00	0,00	
107 01 07	12356	Cadeira escolar c/ pernas tipo L	08	01/2007	0,00	0,00	0,00	0,00	0,00	0,00	12,50	0,00	0,00	
107 01 07	12357	Cadeira escolar c/ pernas tipo L	08	01/2007	0,00	0,00	0,00	0,00	0,00	0,00	12,50	0,00	0,00	
107 01 07	12358	Cadeira escolar c/ pernas tipo L	08	01/2007	0,00	0,00	0,00	0,00	0,00	0,00	12,50	0,00	0,00	
107 01 07	12359	Cadeira escolar c/ pernas tipo L	08	01/2007	0,00	0,00	0,00	0,00	0,00	0,00	12,50	0,00	0,00	
107 01 07	12360	Cadeira escolar c/ pernas tipo L	08	01/2007	0,00	0,00	0,00	0,00	0,00	0,00	12,50	0,00	0,00	
107 01 07	12361	Cadeira escolar c/ pernas tipo L	08	01/2007	0,00	0,00	0,00	0,00	0,00	0,00	12,50	0,00	0,00	
107 01 07	12362	Cadeira escolar c/ pernas tipo L	08	01/2007	0,00	0,00	0,00	0,00	0,00	0,00	12,50	0,00	0,00	
107 01 07	12363	Cadeira escolar c/ pernas tipo L	08	01/2007	0,00	0,00	0,00	0,00	0,00	0,00	12,50	0,00	0,00	
107 01 07	12364	Cadeira escolar c/ pernas tipo L	08	01/2007	0,00	0,00	0,00	0,00	0,00	0,00	12,50	0,00	0,00	
107 01 07	12365	Cadeira escolar c/ pernas tipo L	08	01/2007	0,00	0,00	0,00	0,00	0,00	0,00	12,50	0,00	0,00	
107 01 07	12366	Cadeira escolar c/ pernas tipo L	08	01/2007	0,00	0,00	0,00	0,00	0,00	0,00	12,50	0,00	0,00	
107 01 07	12367	Cadeira escolar c/ pernas tipo L	08	01/2007	0,00	0,00	0,00	0,00	0,00	0,00	12,50	0,00	0,00	
107 01 07	12368	Cadeira escolar c/ pernas tipo L	08	01/2007	0,00	0,00	0,00	0,00	0,00	0,00	12,50	0,00	0,00	
107 01 07	12369	Cadeira escolar c/ pernas tipo L	08	01/2007	0,00	0,00	0,00	0,00	0,00	0,00	12,50	0,00	0,00	
107 01 07	12370	Cadeira escolar c/ pernas tipo L	08	01/2007	0,00	0,00	0,00	0,00	0,00	0,00	12,50	0,00	0,00	
107 01 07	12371	Cadeira escolar c/ pernas tipo L	08	01/2007	0,00	0,00	0,00	0,00	0,00	0,00	12,50	0,00	0,00	
107 01 07	12372	Cadeira escolar c/ pernas tipo L	08	01/2007	0,00	0,00	0,00	0,00	0,00	0,00	12,50	0,00	0,00	
107 01 07	12373	Cadeira escolar c/ pernas tipo L	08	01/2007	0,00	0,00	0,00	0,00	0,00	0,00	12,50	0,00	0,00	
107 01 07	12374	Cadeira escolar c/ pernas tipo L	08	01/2007	0,00	0,00	0,00	0,00	0,00	0,00	12,50	0,00	0,00	
107 01 07	12375	Cadeira escolar c/ pernas tipo L	08	01/2007	0,00	0,00	0,00	0,00	0,00	0,00	12,50	0,00	0,00	
107 01 07	12376	Cadeira escolar c/ pernas tipo L	08	01/2007	0,00	0,00	0,00	0,00	0,00	0,00	12,50	0,00	0,00	
107 01 07	12377	Cadeira escolar c/ pernas tipo L	08	01/2007	0,00	0,00	0,00	0,00	0,00	0,00	12,50	0,00	0,00	



Município de Ourém

## Ficha de amortizações por conta

Ano: 2017

Bem			Aquisição		Alterações patrimoniais		Valor bruto	Amortizações					Situação atual do bem	
GH	Nº Invent.	Descrição do bem	Tipo	Data	Valor aquisição /avaliação	Aumentos	Diminuições	Anos ant.	Extraord.	Exercício	Acum <ul style="list-style-type: none"><li>ulados</li></ul>	Valor patrim.liq.		
										Valor				
Classificação patrimonial: 423														
107 01 07	12378	Cadeira escolar c/ pernas tipo L	08	01/2007	0,00	0,00	0,00	0,00	0,00	0,00	12,50	0,00	0,00	
107 01 07	12379	Cadeira escolar c/ pernas tipo L	08	01/2007	0,00	0,00	0,00	0,00	0,00	0,00	12,50	0,00	0,00	
107 01 07	12380	Cadeira escolar c/ pernas tipo L	08	01/2007	0,00	0,00	0,00	0,00	0,00	0,00	12,50	0,00	0,00	
107 01 07	12381	Cadeira escolar c/ pernas tipo L	08	01/2007	0,00	0,00	0,00	0,00	0,00	0,00	12,50	0,00	0,00	
107 01 07	12382	Cadeira escolar c/ pernas tipo L	08	01/2007	0,00	0,00	0,00	0,00	0,00	0,00	12,50	0,00	0,00	
107 01 07	12383	Cadeira escolar c/ pernas tipo L	08	01/2007	0,00	0,00	0,00	0,00	0,00	0,00	12,50	0,00	0,00	
107 01 07	12384	Cadeira escolar c/ pernas tipo L	08	01/2007	0,00	0,00	0,00	0,00	0,00	0,00	12,50	0,00	0,00	
107 01 07	12385	Cadeira escolar c/ pernas tipo L	08	01/2007	0,00	0,00	0,00	0,00	0,00	0,00	12,50	0,00	0,00	
107 01 20	12386	Mesa escolar, tipo carteira	08	01/2007	0,00	0,00	0,00	0,00	0,00	0,00	12,50	0,00	0,00	
107 01 20	12387	Mesa escolar, tipo carteira	08	01/2007	0,00	0,00	0,00	0,00	0,00	0,00	12,50	0,00	0,00	
107 01 20	12388	Mesa escolar, tipo carteira	08	01/2007	0,00	0,00	0,00	0,00	0,00	0,00	12,50	0,00	0,00	
107 01 20	12389	Mesa escolar, tipo carteira	08	01/2007	0,00	0,00	0,00	0,00	0,00	0,00	12,50	0,00	0,00	
107 01 20	12390	Mesa escolar, tipo carteira	08	01/2007	0,00	0,00	0,00	0,00	0,00	0,00	12,50	0,00	0,00	
107 01 20	12391	Mesa escolar, tipo carteira	08	01/2007	0,00	0,00	0,00	0,00	0,00	0,00	12,50	0,00	0,00	
107 01 20	12392	Mesa escolar, tipo carteira	08	01/2007	0,00	0,00	0,00	0,00	0,00	0,00	12,50	0,00	0,00	
107 01 20	12393	Mesa escolar, tipo carteira	08	01/2007	0,00	0,00	0,00	0,00	0,00	0,00	12,50	0,00	0,00	
107 01 20	12394	Mesa escolar, tipo carteira	08	01/2007	0,00	0,00	0,00	0,00	0,00	0,00	12,50	0,00	0,00	
107 01 20	12395	Mesa escolar, tipo carteira	08	01/2007	0,00	0,00	0,00	0,00	0,00	0,00	12,50	0,00	0,00	
107 01 20	12396	Mesa escolar, tipo carteira	08	01/2007	0,00	0,00	0,00	0,00	0,00	0,00	12,50	0,00	0,00	
107 01 20	12397	Mesa escolar, tipo carteira	08	01/2007	0,00	0,00	0,00	0,00	0,00	0,00	12,50	0,00	0,00	
107 01 20	12398	Mesa escolar, tipo carteira	08	01/2007	0,00	0,00	0,00	0,00	0,00	0,00	12,50	0,00	0,00	
107 01 20	12399	Mesa escolar, tipo carteira	08	01/2007	0,00	0,00	0,00	0,00	0,00	0,00	12,50	0,00	0,00	
107 01 20	12400	Mesa escolar, tipo carteira	08	01/2007	0,00	0,00	0,00	0,00	0,00	0,00	12,50	0,00	0,00	
107 01 20	12401	Mesa escolar, tipo carteira	08	01/2007	0,00	0,00	0,00	0,00	0,00	0,00	12,50	0,00	0,00	
107 01 20	12402	Mesa escolar, tipo carteira	08	01/2007	0,00	0,00	0,00	0,00	0,00	0,00	12,50	0,00	0,00	
107 01 20	12403	Mesa escolar, tipo carteira	08	01/2007	0,00	0,00	0,00	0,00	0,00	0,00	12,50	0,00	0,00	
107 01 20	12404	Mesa escolar, tipo carteira	08	01/2007	0,00	0,00	0,00	0,00	0,00	0,00	12,50	0,00	0,00	
107 01 20	12405	Mesa escolar, tipo carteira	08	01/2007	0,00	0,00	0,00	0,00	0,00	0,00	12,50	0,00	0,00	
107 01 20	12406	Mesa escolar, tipo carteira	08	01/2007	0,00	0,00	0,00	0,00	0,00	0,00	12,50	0,00	0,00	





Município de Ourém

## Ficha de amortizações por conta

Ano: 2017

Bem			Aquisição		Alterações patrimoniais		Valor bruto	Amortizações					Situação atual do bem	
GH	Nº Invent.	Descrição do bem	Tipo	Data	Valor aquisição /avaliação	Aumentos	Diminuições	Anos ant.	Extraord.	Exercício	Acum ulados	Valor patrim.liq.		
										Taxa			Valor	
Classificação patrimonial: 423														
107 01 20	12407	Mesa escolar, tipo carteira	08	01/2007	0,00	0,00	0,00	0,00	0,00	0,00	12,50	0,00	0,00	
107 01 20	12408	Mesa escolar, tipo carteira	08	01/2007	0,00	0,00	0,00	0,00	0,00	0,00	12,50	0,00	0,00	
107 01 20	12409	Mesa escolar, tipo carteira	08	01/2007	0,00	0,00	0,00	0,00	0,00	0,00	12,50	0,00	0,00	
107 01 20	12410	Mesa escolar, tipo carteira	08	01/2007	0,00	0,00	0,00	0,00	0,00	0,00	12,50	0,00	0,00	
107 01 20	12411	Mesa escolar, tipo carteira	08	01/2007	0,00	0,00	0,00	0,00	0,00	0,00	12,50	0,00	0,00	
107 01 20	12412	Mesa escolar, tipo carteira	08	01/2007	0,00	0,00	0,00	0,00	0,00	0,00	12,50	0,00	0,00	
107 01 20	12413	Mesa escolar, tipo carteira	08	01/2007	0,00	0,00	0,00	0,00	0,00	0,00	12,50	0,00	0,00	
107 01 20	12414	Mesa escolar, tipo carteira	08	01/2007	0,00	0,00	0,00	0,00	0,00	0,00	12,50	0,00	0,00	
107 01 20	12415	Mesa escolar, tipo carteira	08	01/2007	0,00	0,00	0,00	0,00	0,00	0,00	12,50	0,00	0,00	
107 01 20	12416	Mesa escolar, tipo carteira	08	01/2007	0,00	0,00	0,00	0,00	0,00	0,00	12,50	0,00	0,00	
107 01 20	12417	Mesa escolar, tipo carteira	08	01/2007	0,00	0,00	0,00	0,00	0,00	0,00	12,50	0,00	0,00	
107 01 20	12418	Mesa escolar, tipo carteira	08	01/2007	0,00	0,00	0,00	0,00	0,00	0,00	12,50	0,00	0,00	
107 01 20	12419	Mesa escolar, tipo carteira	08	01/2007	0,00	0,00	0,00	0,00	0,00	0,00	12,50	0,00	0,00	
107 01 20	12420	Mesa escolar, tipo carteira	08	01/2007	0,00	0,00	0,00	0,00	0,00	0,00	12,50	0,00	0,00	
107 01 07	12426	Cadeira escolar c/ pernas tipo L	08	01/2007	0,00	0,00	0,00	0,00	0,00	0,00	12,50	0,00	0,00	
107 01 07	12427	Cadeira escolar c/ pernas tipo L	08	01/2007	0,00	0,00	0,00	0,00	0,00	0,00	12,50	0,00	0,00	
107 01 07	12428	Cadeira escolar c/ pernas tipo L	08	01/2007	0,00	0,00	0,00	0,00	0,00	0,00	12,50	0,00	0,00	
107 01 07	12429	Cadeira escolar c/ pernas tipo L	08	01/2007	0,00	0,00	0,00	0,00	0,00	0,00	12,50	0,00	0,00	
107 01 07	12430	Cadeira escolar c/ pernas tipo L	08	01/2007	0,00	0,00	0,00	0,00	0,00	0,00	12,50	0,00	0,00	
107 01 07	12431	Cadeira escolar c/ pernas tipo L	08	01/2007	0,00	0,00	0,00	0,00	0,00	0,00	12,50	0,00	0,00	
107 01 07	12432	Cadeira escolar c/ pernas tipo L	08	01/2007	0,00	0,00	0,00	0,00	0,00	0,00	12,50	0,00	0,00	
107 01 07	12433	Cadeira escolar c/ pernas tipo L	08	01/2007	0,00	0,00	0,00	0,00	0,00	0,00	12,50	0,00	0,00	
107 01 07	12434	Cadeira escolar c/ pernas tipo L	08	01/2007	0,00	0,00	0,00	0,00	0,00	0,00	12,50	0,00	0,00	
107 01 07	12435	Cadeira escolar c/ pernas tipo L	08	01/2007	0,00	0,00	0,00	0,00	0,00	0,00	12,50	0,00	0,00	
107 01 07	12436	Cadeira escolar c/ pernas tipo L	08	01/2007	0,00	0,00	0,00	0,00	0,00	0,00	12,50	0,00	0,00	
107 01 07	12437	Cadeira escolar c/ pernas tipo L	08	01/2007	0,00	0,00	0,00	0,00	0,00	0,00	12,50	0,00	0,00	
107 01 07	12438	Cadeira escolar c/ pernas tipo L	08	01/2007	0,00	0,00	0,00	0,00	0,00	0,00	12,50	0,00	0,00	
107 01 07	12439	Cadeira escolar c/ pernas tipo L	08	01/2007	0,00	0,00	0,00	0,00	0,00	0,00	12,50	0,00	0,00	
107 01 07	12440	Cadeira escolar c/ pernas tipo L	08	01/2007	0,00	0,00	0,00	0,00	0,00	0,00	12,50	0,00	0,00	



Município de Ourém

## Ficha de amortizações por conta

Ano: 2017

Bem			Aquisição		Alterações patrimoniais		Valor bruto	Amortizações					Situação atual do bem	
GH	Nº Invent.	Descrição do bem	Tipo	Data	Valor aquisição /avaliação	Aumentos	Diminuições	Anos ant.	Extraord.	Exercício	Acum ulados	Valor patrim.liq.		
										Valor				
Classificação patrimonial: 423														
107 01 07	12441	Cadeira escolar c/ pernas tipo L	08	01/2007	0,00	0,00	0,00	0,00	0,00	0,00	12,50	0,00	0,00	
107 01 07	12442	Cadeira escolar c/ pernas tipo L	08	01/2007	0,00	0,00	0,00	0,00	0,00	0,00	12,50	0,00	0,00	
107 01 07	12443	Cadeira escolar c/ pernas tipo L	08	01/2007	0,00	0,00	0,00	0,00	0,00	0,00	12,50	0,00	0,00	
107 01 07	12444	Cadeira escolar c/ pernas tipo L	08	01/2007	0,00	0,00	0,00	0,00	0,00	0,00	12,50	0,00	0,00	
107 01 07	12445	Cadeira escolar c/ pernas tipo L	08	01/2007	0,00	0,00	0,00	0,00	0,00	0,00	12,50	0,00	0,00	
107 01 07	12446	Cadeira escolar c/ pernas tipo L	08	01/2007	0,00	0,00	0,00	0,00	0,00	0,00	12,50	0,00	0,00	
107 01 07	12447	Cadeira escolar c/ pernas tipo L	08	01/2007	0,00	0,00	0,00	0,00	0,00	0,00	12,50	0,00	0,00	
107 01 07	12448	Cadeira escolar c/ pernas tipo L	08	01/2007	0,00	0,00	0,00	0,00	0,00	0,00	12,50	0,00	0,00	
107 01 07	12449	Cadeira escolar c/ pernas tipo L	08	01/2007	0,00	0,00	0,00	0,00	0,00	0,00	12,50	0,00	0,00	
107 01 07	12450	Cadeira escolar c/ pernas tipo L	08	01/2007	0,00	0,00	0,00	0,00	0,00	0,00	12,50	0,00	0,00	
107 01 07	12451	Cadeira escolar c/ pernas tipo L	08	01/2007	0,00	0,00	0,00	0,00	0,00	0,00	12,50	0,00	0,00	
107 01 07	12452	Cadeira escolar c/ pernas tipo L	08	01/2007	0,00	0,00	0,00	0,00	0,00	0,00	12,50	0,00	0,00	
107 01 07	12453	Cadeira escolar c/ pernas tipo L	08	01/2007	0,00	0,00	0,00	0,00	0,00	0,00	12,50	0,00	0,00	
107 01 07	12454	Cadeira escolar c/ pernas tipo L	08	01/2007	0,00	0,00	0,00	0,00	0,00	0,00	12,50	0,00	0,00	
107 01 07	12455	Cadeira escolar c/ pernas tipo L	08	01/2007	0,00	0,00	0,00	0,00	0,00	0,00	12,50	0,00	0,00	
107 01 07	12456	Cadeira escolar c/ pernas tipo L	08	01/2007	0,00	0,00	0,00	0,00	0,00	0,00	12,50	0,00	0,00	
107 01 07	12457	Cadeira escolar c/ pernas tipo L	08	01/2007	0,00	0,00	0,00	0,00	0,00	0,00	12,50	0,00	0,00	
107 01 07	12458	Cadeira escolar c/ pernas tipo L	08	01/2007	0,00	0,00	0,00	0,00	0,00	0,00	12,50	0,00	0,00	
107 01 07	12459	Cadeira escolar c/ pernas tipo L	08	01/2007	0,00	0,00	0,00	0,00	0,00	0,00	12,50	0,00	0,00	
107 01 07	12460	Cadeira escolar c/ pernas tipo L	08	01/2007	0,00	0,00	0,00	0,00	0,00	0,00	12,50	0,00	0,00	
107 01 07	12461	Cadeira escolar c/ pernas tipo L	08	01/2007	0,00	0,00	0,00	0,00	0,00	0,00	12,50	0,00	0,00	
107 01 07	12462	Cadeira escolar c/ pernas tipo L	08	01/2007	0,00	0,00	0,00	0,00	0,00	0,00	12,50	0,00	0,00	
107 01 07	12463	Cadeira escolar c/ pernas tipo L	08	01/2007	0,00	0,00	0,00	0,00	0,00	0,00	12,50	0,00	0,00	
101 01 21	12480	Teclado - comando do marcador electrónico	01	02/2007	723,48	0,00	0,00	723,48	723,48	0,00	25,00	0,00	723,48	
101 01 13	12481	Marcador desportivo	01	02/2007	2 652,76	0,00	0,00	2 652,76	2 652,76	0,00	25,00	0,00	2 652,76	
103 01 01	12482	Armario metálico c/ 2 portas - 195x100cm, cinz	01	02/2007	259,24	0,00	0,00	259,24	259,24	0,00	12,50	0,00	259,24	
103 01 01	12483	Armario metálico c/ 2 portas, 195x100cm - cinz	01	02/2007	259,25	0,00	0,00	259,25	259,25	0,00	12,50	0,00	259,25	
103 01 01	12484	Armario metálico c/ 2portas, 195x100cm- cinza	01	02/2007	259,25	0,00	0,00	259,25	259,25	0,00	12,50	0,00	259,25	
103 01 01	12485	Armario metálico c/ 2 portas, 195x100cm- cinz	01	02/2007	259,25	0,00	0,00	259,25	259,25	0,00	12,50	0,00	259,25	



## Município de Ourém

# Ficha de amortizações por conta

Ano: 2017

Bem			Aquisição		Alterações patrimoniais		Valor bruto	Amortizações					Situação atual do bem	
GH	Nº Invent.	Descrição do bem	Tipo	Data	Valor aquisição /avaliação	Aumentos	Diminuições	Anos ant.	Exercício			Acum ulados	Valor patrim.liq.	
									Extraord.	Taxa	Valor			
Classificação patrimonial: 423														
103 01 01	12487	Armário de inox c/ 2 portas de correr, 150x70x1	01	04/2007	1 289,24	0,00	0,00	1 289,24	1 289,24	0,00	12,50	0,00	1 289,24	0,00
104 03 99	12488	Indexel Pock read Ex-bar (identificação electró	01	04/2007	361,74	0,00	0,00	361,74	361,74	0,00	14,28	0,00	361,74	0,00
107 02 99	12489	Estrado de plástico azul, 50x50cm - 124 unidac	01	03/2007	583,12	0,00	0,00	583,12	583,12	0,00	12,50	0,00	583,12	0,00
107 01 07	12490	Cadeira de Plástico, c/ estrutura de ferro	01	03/2007	18,09	0,00	0,00	18,09	18,09	0,00	100,00	0,00	18,09	0,00
107 01 07	12491	Cadeira de Plástico, c/ estrutura de ferro	01	03/2007	18,09	0,00	0,00	18,09	18,09	0,00	100,00	0,00	18,09	0,00
107 01 07	12492	Cadeira de Plástico, c/ estrutura de ferro	01	03/2007	18,09	0,00	0,00	18,09	18,09	0,00	100,00	0,00	18,09	0,00
107 01 07	12493	Cadeira de Plástico, c/ estrutura de ferro	01	03/2007	18,09	0,00	0,00	18,09	18,09	0,00	100,00	0,00	18,09	0,00
107 01 07	12494	Cadeira de Plástico, c/ estrutura de ferro	01	03/2007	18,09	0,00	0,00	18,09	18,09	0,00	100,00	0,00	18,09	0,00
107 01 03	12495	Banco sueco de balneário, 150cm	01	03/2007	103,08	0,00	0,00	103,08	103,08	0,00	100,00	0,00	103,08	0,00
105 04 01	12496	Armário de primeiros socorros	01	03/2007	270,10	0,00	0,00	270,10	270,10	0,00	12,50	0,00	270,10	0,00
107 03 03	12676	Globo Terreste VPN 3026 PO	01	04/2007	15,95	0,00	0,00	15,95	15,95	0,00	100,00	0,00	15,95	0,00
107 03 03	12677	Globo Terreste VPN 3026 PO	01	04/2007	15,95	0,00	0,00	15,95	15,95	0,00	100,00	0,00	15,95	0,00
107 03 03	12678	Globo Terreste VPN 3026 PO	01	04/2007	15,95	0,00	0,00	15,95	15,95	0,00	100,00	0,00	15,95	0,00
107 03 03	12679	Globo Terreste VPN 3026 PO	01	04/2007	15,95	0,00	0,00	15,95	15,95	0,00	100,00	0,00	15,95	0,00
107 03 03	12680	Globo Terreste VPN 3026 PO	01	04/2007	15,95	0,00	0,00	15,95	15,95	0,00	100,00	0,00	15,95	0,00
106 02 99	12681	Abaco duplo de 50 bolas	01	04/2007	13,79	0,00	0,00	13,79	13,79	0,00	100,00	0,00	13,79	0,00
106 02 99	12682	Abaco duplo de 50 bolas	01	04/2007	13,79	0,00	0,00	13,79	13,79	0,00	100,00	0,00	13,79	0,00
106 02 99	12683	Abaco duplo de 50 bolas	01	04/2007	13,79	0,00	0,00	13,79	13,79	0,00	100,00	0,00	13,79	0,00
106 02 99	12684	Abaco duplo de 50 bolas	01	04/2007	13,79	0,00	0,00	13,79	13,79	0,00	100,00	0,00	13,79	0,00
106 02 99	12685	Abaco duplo de 50 bolas	01	04/2007	13,79	0,00	0,00	13,79	13,79	0,00	100,00	0,00	13,79	0,00
106 02 03	12686	Caixa Métrica nº. 2	01	04/2007	352,44	0,00	0,00	352,44	352,44	0,00	12,50	0,00	352,44	0,00
110 20 99	12700	Porta paletes c/ elevação de 1 mts	01	03/2007	723,48	0,00	0,00	723,48	723,48	0,00	12,50	0,00	723,48	0,00
106 03 99	12701	Leitor DVD Sony	01	06/2007	79,72	0,00	0,00	79,72	79,72	0,00	100,00	0,00	79,72	0,00
118 07 99	12702	Compactadora c/ motor a gasolina de 6 cv - mi	01	05/2007	1 445,16	0,00	0,00	1 445,16	1 445,16	0,00	12,50	0,00	1 445,16	0,00
103 01 01	12703	Armário metálico 160x39x97, cinza	01	05/2007	154,34	0,00	0,00	154,34	154,34	0,00	100,00	0,00	154,34	0,00
103 01 01	12704	Armário metálico 105x97x39, cinza	01	05/2007	116,96	0,00	0,00	116,96	116,96	0,00	100,00	0,00	116,96	0,00
107 06 02	12710	Frigorífico de 240 lts	01	07/2007	249,13	0,00	0,00	249,13	249,13	0,00	100,00	0,00	249,13	0,00
107 01 20	12711	Mesa retangular c/ tampo de melamina creme	01	06/2007	65,11	0,00	0,00	65,11	65,11	0,00	100,00	0,00	65,11	0,00
107 01 16	12712	Estante metálica de cor cinza	01	06/2007	55,39	0,00	0,00	55,39	55,39	0,00	100,00	0,00	55,39	0,00



## Município de Ourém

# Ficha de amortizações por conta

Ano: 2017

Bem			Aquisição		Alterações patrimoniais		Valor bruto	Amortizações					Situação atual do bem	
GH	Nº Invent.	Descrição do bem	Tipo	Data	Valor aquisição /avaliação	Aumentos	Diminuições	Anos ant.	Exercício			Acum ulados	Valor patrim.liq.	
									Extraord.	Taxa	Valor			
Classificação patrimonial: 423														
107 01 02	12713	Armário escolar, c/ 2 portas e prateleiras	01	06/2007	142,89	0,00	0,00	142,89	142,89	0,00	100,00	0,00	142,89	0,00
101 01 07	12717	Impressora HP deskjet F380	01	09/2007	59,08	0,00	0,00	59,08	59,08	0,00	100,00	0,00	59,08	0,00
101 01 07	12718	Impressora HP deskjet F380	01	09/2007	59,08	0,00	0,00	59,08	59,08	0,00	100,00	0,00	59,08	0,00
101 01 13	12719	Monitor TFT 17"	01	09/2007	174,84	0,00	0,00	174,84	174,84	0,00	100,00	0,00	174,84	0,00
101 01 13	12720	Monitor TFT 17"	01	09/2007	174,84	0,00	0,00	174,84	174,84	0,00	100,00	0,00	174,84	0,00
106 03 03	12721	Colunas 120watts sp - E120 - pretas	01	09/2007	18,09	0,00	0,00	18,09	18,09	0,00	100,00	0,00	18,09	0,00
106 03 03	12722	Colunas 120watts sp - E120 - pretas	01	09/2007	18,09	0,00	0,00	18,09	18,09	0,00	100,00	0,00	18,09	0,00
101 01 02	12723	Computador core duo E 2140, 1,6 Ghz, c/ leito	01	09/2007	397,91	0,00	0,00	397,91	397,91	0,00	25,00	0,00	397,91	0,00
101 01 02	12724	Computador core duo E 2140, 1,6 Ghz, c/ leito	01	09/2007	397,92	0,00	0,00	397,92	397,92	0,00	25,00	0,00	397,92	0,00
107 01 20	12725	Bancada inox c/ 1 cuba e 1 prateleira, 750x85C	08	04/2007	716,62	0,00	0,00	716,62	716,62	0,00	12,50	0,00	716,62	0,00
105 06 01	12726	Fogão industrial Junex 7401 P	08	04/2007	1 879,00	0,00	0,00	1 879,00	1 879,00	0,00	14,28	0,00	1 879,00	0,00
107 06 04	12727	Varinha electrica Braun Mr 5000	08	04/2007	37,00	0,00	0,00	37,00	37,00	0,00	100,00	0,00	37,00	0,00
107 06 05	12863	Bancada para pizzas	01	10/2007	0,00	0,00	0,00	0,00	0,00	0,00	12,50	0,00	0,00	0,00
107 06 02	12864	Armário Frigorífico Vertical, 200x70x75	01	01/2007	1 210,00	0,00	0,00	1 210,00	1 210,00	0,00	14,28	0,00	1 210,00	0,00
107 06 05	12865	Mesa de trabalho de inox, c/ 65x50x85, 2 prate	01	01/2007	335,00	0,00	0,00	335,00	335,00	0,00	12,50	0,00	335,00	0,00
107 06 02	12866	Armário de Congelação vertical em inox	01	01/2007	1 589,50	0,00	0,00	1 589,50	1 589,50	0,00	14,28	0,00	1 589,50	0,00
107 06 05	12867	Mesa de trabalho de inox, fechada, c/ 140x60x	01	01/2007	566,50	0,00	0,00	566,50	566,50	0,00	12,50	0,00	566,50	0,00
107 06 05	12868	Escaparate de inox, c/ 1 cuba à esq., 1 pratelei	01	01/2007	423,50	0,00	0,00	423,50	423,50	0,00	12,50	0,00	423,50	0,00
107 06 05	12869	Escaparate de inox, c/ 1 cuba, 1 prateleira infe	01	01/2007	891,00	0,00	0,00	891,00	891,00	0,00	12,50	0,00	891,00	0,00
107 06 05	12870	Escaparate de inox, c/ 1 cuba, 1 prateleira infe	01	01/2007	412,50	0,00	0,00	412,50	412,50	0,00	12,50	0,00	412,50	0,00
107 06 05	12871	Mesa de trabalho de inox, c/ 1 prateleira inferi	01	01/2007	383,50	0,00	0,00	383,50	383,50	0,00	12,50	0,00	383,50	0,00
107 06 05	12872	Mesa de trabalho de inox, c/ 1 prateleira inferi	01	01/2007	363,00	0,00	0,00	363,00	363,00	0,00	12,50	0,00	363,00	0,00
107 06 05	12873	Mesa de trabalho de inox, fechada c/ 2 pratele	01	01/2007	577,50	0,00	0,00	577,50	577,50	0,00	12,50	0,00	577,50	0,00
105 06 01	12874	Fogão c/ 4 queimadores a gás e forno incluído	01	01/2007	2 090,00	0,00	0,00	2 090,00	2 090,00	0,00	14,28	0,00	2 090,00	0,00
105 06 01	12875	Fritadeira eléctrica dupla	01	01/2007	1 262,80	0,00	0,00	1 262,80	1 262,80	0,00	14,28	0,00	1 262,80	0,00
107 06 05	12876	Mesa de trabalho de inox, fechada c/ 1 pratele	01	01/2007	412,50	0,00	0,00	412,50	412,50	0,00	12,50	0,00	412,50	0,00
107 06 99	12877	Grelhador de pedra lávica	01	01/2007	1 870,00	0,00	0,00	1 870,00	1 870,00	0,00	14,28	0,00	1 870,00	0,00
109 02 04	12878	Electrocutor de insectos	01	01/2007	0,00	0,00	0,00	0,00	0,00	0,00	20,00	0,00	0,00	0,00
107 06 05	12879	Cupula apanha fumos (chaminé) de inox	01	01/2007	1 155,00	0,00	0,00	1 155,00	1 155,00	0,00	12,50	0,00	1 155,00	0,00



## Município de Ourém

# Ficha de amortizações por conta

Ano: 2017

Bem			Aquisição		Alterações patrimoniais		Valor bruto	Amortizações					Situação atual do bem	
GH	Nº Invent.	Descrição do bem	Tipo	Data	Valor aquisição /avaliação	Aumentos	Diminuições	Anos ant.	Exercício			Acum ulados	Valor patrim.liq.	
									Extraord.	Taxa	Valor			
Classificação patrimonial: 423														
107 06 05	12880	Mesa de trabalho de inox c/ 1 prateleira inferior	01	01/2007	385,00	0,00	0,00	385,00	385,00	0,00	12,50	0,00	385,00	0,00
107 06 05	12881	Escaparate de inox, c/ 1 cuba, 1 prateleira inferior	01	01/2007	489,50	0,00	0,00	489,50	489,50	0,00	12,50	0,00	489,50	0,00
107 06 05	12882	Mesa de trabalho de inox, c/ 1 prateleira inferior	01	01/2007	390,00	0,00	0,00	390,00	390,00	0,00	12,50	0,00	390,00	0,00
105 06 03	12883	Máquina de lavar louça, Krupps, 600 DB	01	01/2007	2 051,50	0,00	0,00	2 051,50	2 051,50	0,00	20,00	0,00	2 051,50	0,00
107 06 99	12884	Balde de lixo em inox, com pedal	01	01/2007	227,70	0,00	0,00	227,70	227,70	0,00	100,00	0,00	227,70	0,00
107 06 05	12885	Escaparate de inox, c/ 3 portas, 1 prateleira e 1	01	01/2007	715,00	0,00	0,00	715,00	715,00	0,00	12,50	0,00	715,00	0,00
107 06 05	12886	Mesa de trabalho de inox, 2 prateleiras inferiores	01	01/2007	763,40	0,00	0,00	763,40	763,40	0,00	12,50	0,00	763,40	0,00
105 06 03	12887	Máquina de lavar louça, Krupps, 208 DB	01	01/2007	1 289,20	0,00	0,00	1 289,20	1 289,20	0,00	20,00	0,00	1 289,20	0,00
107 06 05	12888	Mesa de trabalho de inox, c/ 3 portas. 140x60x	01	01/2007	572,50	0,00	0,00	572,50	572,50	0,00	12,50	0,00	572,50	0,00
110 23 05	12889	Máquina de produzir cubos de gelo	01	01/2007	1 183,60	0,00	0,00	1 183,60	1 183,60	0,00	12,50	0,00	1 183,60	0,00
107 06 02	12890	Vitrine frigorífica vertical	01	01/2007	1 589,50	0,00	0,00	1 589,50	1 589,50	0,00	14,28	0,00	1 589,50	0,00
107 06 99	12891	Lava mãos de inox, c/ pedal	01	01/2007	286,68	0,00	0,00	286,68	286,68	0,00	14,28	0,00	286,68	0,00
107 06 02	12892	Balcão refrigerado c/ 3 portas	01	01/2007	2 959,00	0,00	0,00	2 959,00	2 959,00	0,00	14,28	0,00	2 959,00	0,00
107 06 05	12893	Balcão neutro - Imperial	01	01/2007	841,50	0,00	0,00	841,50	841,50	0,00	12,50	0,00	841,50	0,00
107 01 20	12894	Mesa, c/ estrut. de ferro, tampo em aglomerado	01	01/2007	1 498,48	0,00	1 311,17	187,31	152,93	0,00	12,50	11,47	164,40	22,91
107 01 07	12895	Cadeira c/ estrut. de ferro, assento e costas em	01	01/2007	2 883,20	0,00	2 811,12	72,08	58,87	0,00	12,50	4,41	63,28	8,80
107 01 20	12896	Mesa, c/ estrut. de ferro, tampo em aglomerado	01	01/2007	164,57	0,00	0,00	164,57	164,57	0,00	100,00	0,00	164,57	0,00
107 01 20	12897	Mesa, c/ estrut. de ferro, tampo em aglomerado	01	01/2007	164,57	0,00	0,00	164,57	164,57	0,00	100,00	0,00	164,57	0,00
107 01 20	12898	Mesa, c/ estrut. de ferro, tampo em aglomerado	01	01/2007	164,57	0,00	0,00	164,57	164,57	0,00	100,00	0,00	164,57	0,00
107 01 20	12899	Mesa, c/ estrut. de ferro, tampo em aglomerado	01	01/2007	164,57	0,00	0,00	164,57	164,57	0,00	100,00	0,00	164,57	0,00
112 01 03	12900	Extintor de pó ABC de 6 Kg	01	01/2007	30,00	0,00	0,00	30,00	30,00	0,00	100,00	0,00	30,00	0,00
112 01 03	12901	Extintor de CO2 de 2 Kg, c/ vaso difusor	01	01/2007	50,00	0,00	0,00	50,00	50,00	0,00	100,00	0,00	50,00	0,00
107 06 02	12902	Vitrine refrigeradora tipo balcão, c/ rodas e tam	01	01/2007	857,00	0,00	0,00	857,00	857,00	0,00	14,28	0,00	857,00	0,00
112 01 99	12903	Manta corta - fogo, 120x120	01	01/2007	39,58	0,00	0,00	39,58	39,58	0,00	100,00	0,00	39,58	0,00
107 05 08	12904	Esquentador ventilado, vulcano	01	01/2007	375,60	0,00	0,00	375,60	375,60	0,00	12,50	0,00	375,60	0,00
107 08 04	12905	Secador de mãos, automático, JNF, Inox	01	01/2007	488,78	0,00	0,00	488,78	488,78	0,00	20,00	0,00	488,78	0,00
107 09 99	12906	Porta rolos de papel higiênico, Inox	01	01/2007	76,79	0,00	0,00	76,79	76,79	0,00	100,00	0,00	76,79	0,00
107 09 99	12907	Porta rolos de papel higiênico, Inox	01	01/2007	76,79	0,00	0,00	76,79	76,79	0,00	100,00	0,00	76,79	0,00
107 09 99	12908	Porta rolos de papel higiênico, Inox	01	01/2007	76,79	0,00	0,00	76,79	76,79	0,00	100,00	0,00	76,79	0,00



## Município de Ourém

# Ficha de amortizações por conta

Ano: 2017

Bem			Aquisição		Alterações patrimoniais		Valor bruto	Amortizações					Situação atual do bem	
GH	Nº Invent.	Descrição do bem	Tipo	Data	Valor aquisição /avaliação	Aumentos	Diminuições	Anos ant.	Exercício			Acum ulados	Valor patrim.liq.	
									Extraord.	Taxa	Valor			
Classificação patrimonial: 423														
112 01 03	12909	Extintor de CO2 de 2 Kg, c/ vaso difusor	01	01/2007	50,00	0,00	0,00	50,00	50,00	0,00	100,00	0,00	50,00	0,00
107 06 05	12910	Escaparate c/ 2 cubas em inox, 210x70x85	01	06/2007	1 010,31	0,00	0,00	1 010,31	1 010,31	0,00	12,50	0,00	1 010,31	0,00
107 06 05	12911	Escaparate c/ 2 cubas em inox, 210x70x85	01	06/2007	1 010,31	0,00	0,00	1 010,31	1 010,31	0,00	12,50	0,00	1 010,31	0,00
107 06 99	12912	Lava mãos de inox, c/ pedal	01	06/2007	286,68	0,00	0,00	286,68	286,68	0,00	14,28	0,00	286,68	0,00
107 06 99	12913	Lava mãos de inox, c/ pedal	01	06/2007	286,68	0,00	0,00	286,68	286,68	0,00	14,28	0,00	286,68	0,00
107 06 04	12914	Churrasqueira de carvão vegetal de inox, 200x	01	06/2007	3 300,00	0,00	0,00	3 300,00	3 300,00	0,00	12,50	0,00	3 300,00	0,00
107 06 04	12915	Churrasqueira de carvão vegetal de inox, 200x	01	06/2007	3 300,00	0,00	0,00	3 300,00	3 300,00	0,00	12,50	0,00	3 300,00	0,00
107 06 05	12916	Cupula apanha-fumos (chaminé) de inox, c/ 5 f	01	06/2007	2 919,75	0,00	0,00	2 919,75	2 919,75	0,00	12,50	0,00	2 919,75	0,00
107 06 05	12917	Cupula apanha-fumos de inox, c/ 5 filtros e cha	01	06/2007	2 919,75	0,00	0,00	2 919,75	2 919,75	0,00	12,50	0,00	2 919,75	0,00
110 04 08	12918	Variador electrónico de velocidade - 0,75 KW	01	06/2007	527,90	0,00	0,00	527,90	527,90	0,00	14,28	0,00	527,90	0,00
110 04 08	12919	Variador electrónico de velocidade - 0,75 KW	01	06/2007	527,90	0,00	0,00	527,90	527,90	0,00	14,28	0,00	527,90	0,00
107 06 05	12920	Mesa de trabalho de inox, fechada c/ 2 portas	01	06/2007	599,38	0,00	0,00	599,38	599,38	0,00	12,50	0,00	599,38	0,00
107 06 05	12921	Mesa de trabalho de inox, fechada c/ 2 portas	01	06/2007	599,38	0,00	0,00	599,38	599,38	0,00	12,50	0,00	599,38	0,00
107 06 05	12922	Mesa de trabalho de inox, fechada c/ 4 portas	01	06/2007	731,54	0,00	0,00	731,54	731,54	0,00	12,50	0,00	731,54	0,00
107 06 05	12923	Mesa de trabalho de inox, fechada c/ 4 portas	01	06/2007	731,54	0,00	0,00	731,54	731,54	0,00	12,50	0,00	731,54	0,00
107 05 99	12924	Cilindro eléctrico de 150 Lts	01	05/2007	1 000,00	0,00	0,00	1 000,00	1 000,00	0,00	12,50	0,00	1 000,00	0,00
107 05 99	12925	Cilindro eléctrico de 150 Lts	01	05/2007	1 000,00	0,00	0,00	1 000,00	1 000,00	0,00	12,50	0,00	1 000,00	0,00
107 04 01	12926	Ar condicionado, tipo cassete	01	01/2007	1 968,00	0,00	0,00	1 968,00	1 968,00	0,00	12,50	0,00	1 968,00	0,00
107 04 01	12927	Ar condicionado, tipo cassete	01	01/2007	1 968,00	0,00	0,00	1 968,00	1 968,00	0,00	12,50	0,00	1 968,00	0,00
107 06 05	12966	Bancada em inox, c/ 1 cuba, bloco de 4 gaveta	01	10/2007	1 623,01	0,00	0,00	1 623,01	1 623,01	0,00	12,50	0,00	1 623,01	0,00
105 06 01	12967	Fogão c/ 5 queimadores, forno incluído	01	10/2007	338,83	0,00	0,00	338,83	338,83	0,00	14,28	0,00	338,83	0,00
107 06 05	12968	Hote de inox de parede, c/ motor de exaustão 1	01	10/2007	1 024,93	0,00	0,00	1 024,93	1 024,93	0,00	12,50	0,00	1 024,93	0,00
105 06 03	12969	Máquina de lavar louça	01	10/2007	2 075,18	0,00	0,00	2 075,18	2 075,18	0,00	20,00	0,00	2 075,18	0,00
107 08 02	12970	Balde de inox para detritos, c/ rodas e pedal p	01	10/2007	419,33	0,00	0,00	419,33	419,33	0,00	25,00	0,00	419,33	0,00
107 06 05	12971	Armário de inox c/ 2 portas de correr e 1 prate	01	10/2007	400,93	0,00	0,00	400,93	400,93	0,00	12,50	0,00	400,93	0,00
107 06 05	12972	Armário de inox c/ 2 portas de correr e 1 prate	01	10/2007	400,93	0,00	0,00	400,93	400,93	0,00	12,50	0,00	400,93	0,00
107 06 05	12973	Mesa de centro em inox c/ 2 blocos de 4 gavet	01	10/2007	1 211,83	0,00	0,00	1 211,83	1 211,83	0,00	12,50	0,00	1 211,83	0,00
105 06 20	12974	Carro de transporte de inox c/ 3 prateleiras	01	10/2007	414,19	0,00	0,00	414,19	414,19	0,00	14,28	0,00	414,19	0,00
107 06 02	12975	Frigorífico combinado	01	10/2007	627,02	0,00	0,00	627,02	627,02	0,00	14,28	0,00	627,02	0,00



## Município de Ourém

# Ficha de amortizações por conta

Ano: 2017

Bem			Aquisição		Alterações patrimoniais		Valor bruto	Amortizações					Situação atual do bem	
GH	Nº Invent.	Descrição do bem	Tipo	Data	Valor aquisição /avaliação	Aumentos	Diminuições	Anos ant.	Extraord.	Exercício Taxa	Valor	Acum ulados	Valor patrim.liq.	
Classificação patrimonial: 423														
107 06 05	12976	Bancada de inox c/ 1 cuba do lado drt, c/ chuveir	01	10/2007	1 578,75	0,00	0,00	1 578,75	1 578,75	0,00	12,50	0,00	1 578,75	0,00
107 06 05	12977	Bancada de inox c/ 1 cuba do lado esq, c/ 2 p	01	10/2007	1 190,73	0,00	0,00	1 190,73	1 190,73	0,00	12,50	0,00	1 190,73	0,00
107 06 05	12978	Bancada de inox c/ 2 portas de correr, 1 de ab	01	10/2007	1 171,43	0,00	0,00	1 171,43	1 171,43	0,00	12,50	0,00	1 171,43	0,00
107 06 05	12979	Bancada de inox c/ 2 portas de correr, 1 pratele	01	10/2007	1 423,47	0,00	0,00	1 423,47	1 423,47	0,00	12,50	0,00	1 423,47	0,00
101 01 02	12980	Computador P5 Dual Core E2160 - 1Mb	01	12/2007	408,77	0,00	0,00	408,77	408,77	0,00	25,00	0,00	408,77	0,00
101 01 13	12981	Monitor Sansung TFT 17"	01	12/2007	180,87	0,00	0,00	180,87	180,87	0,00	100,00	0,00	180,87	0,00
101 01 13	12983	Monitor Samsung TFT 17"	01	12/2007	180,87	0,00	0,00	180,87	180,87	0,00	100,00	0,00	180,87	0,00
101 01 21	13048	Teclado - comando do marcador electronico	01	10/2007	723,48	0,00	0,00	723,48	723,48	0,00	25,00	0,00	723,48	0,00
107 01 20	13049	Mesa de apoio c/ 140x65	01	09/2007	78,34	0,00	0,00	78,34	78,34	0,00	100,00	0,00	78,34	0,00
107 01 07	13050	Cadeira fixa creme	01	09/2007	20,50	0,00	0,00	20,50	20,50	0,00	100,00	0,00	20,50	0,00
107 01 07	13051	Cadeira fixa crema	01	09/2007	20,50	0,00	0,00	20,50	20,50	0,00	100,00	0,00	20,50	0,00
107 01 07	13052	Cadeira fixa creme	01	09/2007	20,50	0,00	0,00	20,50	20,50	0,00	100,00	0,00	20,50	0,00
107 01 07	13053	Cadeira fixa creme	01	09/2007	20,50	0,00	0,00	20,50	20,50	0,00	100,00	0,00	20,50	0,00
107 01 07	13054	Cadeira fixa crema	01	09/2007	20,50	0,00	0,00	20,50	20,50	0,00	100,00	0,00	20,50	0,00
107 01 07	13055	Cadeira fixa crema	01	09/2007	20,50	0,00	0,00	20,50	20,50	0,00	100,00	0,00	20,50	0,00
107 01 07	13056	Cadeira fixa creme	01	09/2007	20,50	0,00	0,00	20,50	20,50	0,00	100,00	0,00	20,50	0,00
107 01 07	13057	Cadeira fixa creme	01	09/2007	20,50	0,00	0,00	20,50	20,50	0,00	100,00	0,00	20,50	0,00
107 01 07	13058	Cadeira fixa creme	01	09/2007	20,50	0,00	0,00	20,50	20,50	0,00	100,00	0,00	20,50	0,00
107 01 07	13059	Cadeira fixa creme	01	09/2007	20,50	0,00	0,00	20,50	20,50	0,00	100,00	0,00	20,50	0,00
107 01 07	13060	Cadeira fixa creme	01	09/2007	20,50	0,00	0,00	20,50	20,50	0,00	100,00	0,00	20,50	0,00
107 01 07	13061	Cadeira fixa creme	01	09/2007	20,50	0,00	0,00	20,50	20,50	0,00	100,00	0,00	20,50	0,00
107 01 07	13062	Cadeira fixa crema	01	09/2007	20,50	0,00	0,00	20,50	20,50	0,00	100,00	0,00	20,50	0,00
107 01 07	13063	Cadeira fixa creme	01	09/2007	20,50	0,00	0,00	20,50	20,50	0,00	100,00	0,00	20,50	0,00
107 01 07	13064	Cadeira fixa creme	01	09/2007	20,50	0,00	0,00	20,50	20,50	0,00	100,00	0,00	20,50	0,00
107 01 07	13065	Cadeira fixa creme	01	09/2007	20,50	0,00	0,00	20,50	20,50	0,00	100,00	0,00	20,50	0,00
107 01 07	13066	Cadeira fixa creme	01	09/2007	20,50	0,00	0,00	20,50	20,50	0,00	100,00	0,00	20,50	0,00
107 01 07	13067	Cadeira fixa creme	01	09/2007	20,50	0,00	0,00	20,50	20,50	0,00	100,00	0,00	20,50	0,00
107 01 07	13068	Cadeira fixa creme	01	09/2007	20,50	0,00	0,00	20,50	20,50	0,00	100,00	0,00	20,50	0,00
107 01 07	13069	Cadeira fixa crema	01	09/2007	20,50	0,00	0,00	20,50	20,50	0,00	100,00	0,00	20,50	0,00



## Município de Ourém

# Ficha de amortizações por conta

Ano: 2017

Bem			Aquisição		Alterações patrimoniais		Valor bruto	Amortizações					Situação atual do bem	
GH	Nº Invent.	Descrição do bem	Tipo	Data	Valor aquisição /avaliação	Aumentos	Diminuições	Anos ant.	Exercício			Acum ulados	Valor patrim.liq.	
									Extraord.	Taxa	Valor			
Classificação patrimonial: 423														
107 01 02	13070	Armario metálico 1950 cinza	01	09/2007	198,96	0,00	0,00	198,96	198,96	0,00	100,00	0,00	198,96	0,00
107 01 02	13071	Armário metálico 1950 cinza	01	09/2007	198,96	0,00	0,00	198,96	198,96	0,00	100,00	0,00	198,96	0,00
107 06 05	13112	Bancada em inox, 2 pias, 4 portas e 2 prateleir	01	12/2007	185,96	0,00	0,00	185,96	185,96	0,00	100,00	0,00	185,96	0,00
107 06 05	13113	Bancada em inox, 2 pias, 4 portas e 2 prateleir	01	12/2007	141,12	0,00	0,00	141,12	141,12	0,00	100,00	0,00	141,12	0,00
107 01 06	13114	Chapeleiro em forma redonda, alumínio	01	12/2007	44,92	0,00	0,00	44,92	44,92	0,00	100,00	0,00	44,92	0,00
107 01 21	13115	Papeleira redonda, aluminio	01	12/2007	40,36	0,00	0,00	40,36	40,36	0,00	100,00	0,00	40,36	0,00
106 02 16	13116	Expositor em material esponjoso, 4,00x1,20	01	12/2007	47,43	0,00	0,00	47,43	47,43	0,00	100,00	0,00	47,43	0,00
103 01 10	13117	Mesa quadrada c/ tampo em faia, pernas metá	01	12/2007	99,79	0,00	0,00	99,79	99,79	0,00	100,00	0,00	99,79	0,00
103 01 10	13118	Mesa quadrada c/ tampo em faia, pernas metá	01	12/2007	99,79	0,00	0,00	99,79	99,79	0,00	100,00	0,00	99,79	0,00
103 01 10	13119	Mesa quadrada c/ tampo em faia, pernas metá	01	12/2007	99,79	0,00	0,00	99,79	99,79	0,00	100,00	0,00	99,79	0,00
103 01 10	13120	Mesa quadrada c/ tampo em faia, pernas metá	01	12/2007	29,19	0,00	0,00	29,19	29,19	0,00	100,00	0,00	29,19	0,00
103 01 10	13121	Mesa quadrada c/ tampo em faia, pernas metá	01	12/2007	99,79	0,00	0,00	99,79	99,79	0,00	100,00	0,00	99,79	0,00
103 01 10	13122	Mesa quadrada c/ tampo em faia, pernas metá	01	12/2007	99,79	0,00	0,00	99,79	99,79	0,00	100,00	0,00	99,79	0,00
103 01 10	13123	Mesa quadrada c/ tampo em faia, pernas metá	01	12/2007	99,79	0,00	0,00	99,79	99,79	0,00	100,00	0,00	99,79	0,00
103 01 10	13124	Mesa quadrada c/ tampo em faia, pernas metá	01	12/2007	99,79	0,00	0,00	99,79	99,79	0,00	100,00	0,00	99,79	0,00
107 01 07	13125	Cadeira em madeira, s/ braços, estrutura metá	01	12/2007	23,45	0,00	0,00	23,45	23,45	0,00	100,00	0,00	23,45	0,00
107 01 07	13126	Cadeira em madeira, s/ braços, estrutura metá	01	12/2007	23,45	0,00	0,00	23,45	23,45	0,00	100,00	0,00	23,45	0,00
103 01 05	13127	Cadeira em madeira, s/ braços, estrutura metá	01	12/2007	23,45	0,00	0,00	23,45	23,45	0,00	100,00	0,00	23,45	0,00
107 01 07	13128	Cadeira em madeira, s/ braços, estrutura metá	01	12/2007	23,45	0,00	0,00	23,45	23,45	0,00	100,00	0,00	23,45	0,00
107 01 07	13129	Cadeira em madeira, s/ braços, estrutura metá	01	12/2007	23,45	0,00	0,00	23,45	23,45	0,00	100,00	0,00	23,45	0,00
107 01 07	13130	Cadeira em madeira, s/ braços, estrutura metá	01	12/2007	23,45	0,00	0,00	23,45	23,45	0,00	100,00	0,00	23,45	0,00
107 01 07	13131	Cadeira em madeira, s/ braços, estrutura metá	01	12/2007	23,45	0,00	0,00	23,45	23,45	0,00	100,00	0,00	23,45	0,00
107 01 07	13132	Cadeira em madeira, s/ braços, estrutura metá	01	12/2007	23,45	0,00	0,00	23,45	23,45	0,00	100,00	0,00	23,45	0,00
107 01 07	13133	Cadeira em madeira, s/ braços, estrutura metá	01	12/2007	23,45	0,00	0,00	23,45	23,45	0,00	100,00	0,00	23,45	0,00
107 01 07	13134	Cadeira em madeira, s/ braços, estrutura metá	01	12/2007	23,45	0,00	0,00	23,45	23,45	0,00	100,00	0,00	23,45	0,00
107 01 07	13135	Cadeira em madeira, s/ braços, estrutura metá	01	12/2007	23,45	0,00	0,00	23,45	23,45	0,00	100,00	0,00	23,45	0,00
107 01 07	13136	Cadeira em madeira, s/ braços, estrutura metá	01	12/2007	23,45	0,00	0,00	23,45	23,45	0,00	100,00	0,00	23,45	0,00
107 01 07	13137	Cadeira em madeira, s/ braços, estrutura metá	01	12/2007	23,45	0,00	0,00	23,45	23,45	0,00	100,00	0,00	23,45	0,00
107 01 07	13138	Cadeira em madeira, s/ braços, estrutura metá	01	12/2007	23,45	0,00	0,00	23,45	23,45	0,00	100,00	0,00	23,45	0,00





## Município de Ourém

# Ficha de amortizações por conta

Ano: 2017

Bem			Aquisição		Alterações patrimoniais		Valor bruto		Amortizações				Situação atual do bem	
GH	Nº Invent.	Descrição do bem	Tipo	Data	Valor aquisição /avaliação	Aumentos	Diminuições	Anos ant.	Exercício		Acum ulados	Valor patrim.liq.		
									Extraord.	Taxa Valor				
Classificação patrimonial: 423														
107 01 07	13139	Cadeira em madeira, s/ braços, estrutura metá	01	12/2007	23,45	0,00	0,00	23,45	23,45	0,00	100,00	0,00	23,45	0,00
107 01 07	13140	Cadeira em madeira, s/ braços, estrutura metá	01	12/2007	23,45	0,00	0,00	23,45	23,45	0,00	100,00	0,00	23,45	0,00
107 01 07	13141	Cadeira em madeira, s/ braços, estrutura metá	01	12/2007	23,45	0,00	0,00	23,45	23,45	0,00	100,00	0,00	23,45	0,00
107 01 07	13142	Cadeira em madeira, s/ braços, estrutura metá	01	12/2007	23,45	0,00	0,00	23,45	23,45	0,00	100,00	0,00	23,45	0,00
107 01 07	13143	Cadeira em madeira, s/ braços, estrutura metá	01	12/2007	23,45	0,00	0,00	23,45	23,45	0,00	100,00	0,00	23,45	0,00
107 01 07	13144	Cadeira em madeira, s/ braços, estrutura metá	01	12/2007	23,45	0,00	0,00	23,45	23,45	0,00	100,00	0,00	23,45	0,00
107 01 07	13145	Cadeira em madeira, s/ braços, estrutura metá	01	12/2007	23,45	0,00	0,00	23,45	23,45	0,00	100,00	0,00	23,45	0,00
107 01 07	13146	Cadeira em madeira, s/ braços, estrutura metá	01	12/2007	23,45	0,00	0,00	23,45	23,45	0,00	100,00	0,00	23,45	0,00
107 01 07	13147	Cadeira em madeira, s/ braços, estrutura metá	01	12/2007	23,45	0,00	0,00	23,45	23,45	0,00	100,00	0,00	23,45	0,00
107 01 07	13148	Cadeira em madeira, s/ braços, estrutura metá	01	12/2007	23,45	0,00	0,00	23,45	23,45	0,00	100,00	0,00	23,45	0,00
107 01 07	13149	Cadeira em madeira, s/ braços, estrutura metá	01	12/2007	23,45	0,00	0,00	23,45	23,45	0,00	100,00	0,00	23,45	0,00
107 01 07	13150	Cadeira em madeira, s/ braços, estrutura metá	01	12/2007	23,45	0,00	0,00	23,45	23,45	0,00	100,00	0,00	23,45	0,00
107 01 07	13151	Cadeira em madeira, s/ braços, estrutura metá	01	12/2007	23,45	0,00	0,00	23,45	23,45	0,00	100,00	0,00	23,45	0,00
107 01 07	13152	Cadeira em madeira, s/ braços, estrutura metá	01	12/2007	23,45	0,00	0,00	23,45	23,45	0,00	100,00	0,00	23,45	0,00
107 01 07	13153	Cadeira em madeira, s/ braços, estrutura metá	01	12/2007	23,45	0,00	0,00	23,45	23,45	0,00	100,00	0,00	23,45	0,00
107 01 07	13154	Cadeira em madeira, s/ braços, estrutura metá	01	12/2007	23,45	0,00	0,00	23,45	23,45	0,00	100,00	0,00	23,45	0,00
107 01 07	13155	Cadeira em plástico de cor vermelha, 335 cm	01	12/2007	23,45	0,00	0,00	23,45	23,45	0,00	100,00	0,00	23,45	0,00
107 01 07	13156	Cadeira em madeira, s/ braços, estrutura metá	01	12/2007	23,45	0,00	0,00	23,45	23,45	0,00	100,00	0,00	23,45	0,00
103 01 08	13157	Estante metálica cinza, aberta de todos os lad	01	12/2007	193,95	0,00	0,00	193,95	193,95	0,00	100,00	0,00	193,95	0,00
103 01 08	13158	Estante metálica cinza, aberta de todos os lad	01	12/2007	193,95	0,00	0,00	193,95	193,95	0,00	100,00	0,00	193,95	0,00
103 01 08	13159	Estante metálica cinza, aberta de todos os lad	01	12/2007	193,95	0,00	0,00	193,95	193,95	0,00	100,00	0,00	193,95	0,00
103 01 08	13160	Estante metálica cinza, aberta de todos os lad	01	12/2007	193,95	0,00	0,00	193,95	193,95	0,00	100,00	0,00	193,95	0,00
103 01 08	13161	Estante metálica cinza, aberta de todos os lad	01	12/2007	193,95	0,00	0,00	193,95	193,95	0,00	100,00	0,00	193,95	0,00
107 01 21	13162	Papeleira redonda, alumínio	01	12/2007	40,36	0,00	0,00	40,36	40,36	0,00	100,00	0,00	40,36	0,00
107 01 06	13163	Chapeleiro em forma redonda, alumínio	01	12/2007	44,92	0,00	0,00	44,92	44,92	0,00	100,00	0,00	44,92	0,00
107 01 20	13164	Mesa quadrada c/ tampo em faia, c/ pernas me	01	12/2007	99,79	0,00	0,00	99,79	99,79	0,00	100,00	0,00	99,79	0,00
103 01 01	13165	Armário fechado c/ portadas em persiana, cor	01	12/2007	271,47	0,00	0,00	271,47	271,47	0,00	12,50	0,00	271,47	0,00
103 01 01	13166	Armário fechado c/ portadas em persiana, cor	01	12/2007	271,47	0,00	0,00	271,47	271,47	0,00	12,50	0,00	271,47	0,00
103 01 10	13167	Mesa redonda c/ tampo em vidro fosco, pernas	01	12/2007	159,11	0,00	0,00	159,11	159,11	0,00	100,00	0,00	159,11	0,00



## Município de Ourém

# Ficha de amortizações por conta

Ano: 2017

Bem			Aquisição		Alterações patrimoniais		Valor bruto	Amortizações					Situação atual do bem	
GH	Nº Invent.	Descrição do bem	Tipo	Data	Valor aquisição /avaliação	Aumentos	Diminuições	Anos ant.	Exercício			Acum ulados	Valor patrim.liq.	
									Extraord.	Taxa	Valor			
Classificação patrimonial: 423														
103 01 10	13168	Mesa redonda c/ tampo vidro fosco, pernas me	01	12/2007	159,11	0,00	0,00	159,11	159,11	0,00	100,00	0,00	159,11	0,00
103 01 05	13169	Cadeira em monobloco em faia, s/ braços, peri	01	12/2007	51,10	0,00	0,00	51,10	51,10	0,00	100,00	0,00	51,10	0,00
103 01 05	13170	Cadeira em monobloco em faia, s/ braços, peri	01	12/2007	51,10	0,00	0,00	51,10	51,10	0,00	100,00	0,00	51,10	0,00
103 01 05	13171	Cadeira em monobloco em faia, s/ braços, peri	01	12/2007	51,10	0,00	0,00	51,10	51,10	0,00	100,00	0,00	51,10	0,00
103 01 05	13172	Cadeira em monobloco em faia, s/ braços, peri	01	12/2007	51,10	0,00	0,00	51,10	51,10	0,00	100,00	0,00	51,10	0,00
103 01 05	13173	Cadeira em monobloco em faia, s/ braços, peri	01	12/2007	51,10	0,00	0,00	51,10	51,10	0,00	100,00	0,00	51,10	0,00
103 01 05	13174	Cadeira em monobloco em faia, s/ braços, peri	01	12/2007	51,10	0,00	0,00	51,10	51,10	0,00	100,00	0,00	51,10	0,00
103 01 05	13175	Cadeira em monobloco em faia, s/ braços, peri	01	12/2007	51,10	0,00	0,00	51,10	51,10	0,00	100,00	0,00	51,10	0,00
103 01 05	13176	Cadeira em monobloco em faia, s/ braços, peri	01	12/2007	51,10	0,00	0,00	51,10	51,10	0,00	100,00	0,00	51,10	0,00
107 01 21	13177	Papeleira/cinzeiro forma quadrada	01	12/2007	100,91	0,00	0,00	100,91	100,91	0,00	100,00	0,00	100,91	0,00
106 02 16	13178	Expositor em material esponjoso, 1,20x3,00	01	12/2007	47,43	0,00	0,00	47,43	47,43	0,00	100,00	0,00	47,43	0,00
107 01 06	13179	Bengaleiro cromado c/ pé amovível	01	12/2007	87,89	0,00	0,00	87,89	87,89	0,00	100,00	0,00	87,89	0,00
103 01 01	13180	Armário metálico fechado c/ persiana, cinza	01	12/2007	271,47	0,00	0,00	271,47	271,47	0,00	12,50	0,00	271,47	0,00
103 01 01	13181	Armário metálico fechado c/ persiana, cinza	01	12/2007	271,47	0,00	0,00	271,47	271,47	0,00	12,50	0,00	271,47	0,00
107 01 20	13182	Mesa quadrada c/ tampo em faia, c/ pernas me	01	12/2007	99,79	0,00	0,00	99,79	99,79	0,00	100,00	0,00	99,79	0,00
103 01 05	13183	Cadeira em monobloco em faia, s/ braços, peri	01	12/2007	51,11	0,00	0,00	51,11	51,11	0,00	100,00	0,00	51,11	0,00
103 01 05	13184	Cadeira em monobloco em faia, s/ braços, peri	01	12/2007	51,11	0,00	0,00	51,11	51,11	0,00	100,00	0,00	51,11	0,00
103 01 05	13185	Cadeira em monobloco em faia, s/ braços, peri	01	12/2007	51,11	0,00	0,00	51,11	51,11	0,00	100,00	0,00	51,11	0,00
103 01 05	13186	Cadeira em monobloco em faia, s/ braços, peri	01	12/2007	51,11	0,00	0,00	51,11	51,11	0,00	100,00	0,00	51,11	0,00
107 01 06	13187	Bengaleiro cromado c/ pé amovível	01	12/2007	87,89	0,00	0,00	87,89	87,89	0,00	100,00	0,00	87,89	0,00
107 01 21	13188	Papeleira/cinzeiro forma quadrada	01	12/2007	100,91	0,00	0,00	100,91	100,91	0,00	100,00	0,00	100,91	0,00
106 02 06	13189	Carteiras tampo em faia, c/ pernas metálicas a	01	12/2007	46,02	0,00	0,00	46,02	46,02	0,00	100,00	0,00	46,02	0,00
106 02 06	13190	Mesa redonda c/ tampo em faia, e pernas met	01	12/2007	46,02	0,00	0,00	46,02	46,02	0,00	100,00	0,00	46,02	0,00
106 02 06	13191	Mesa redonda c/ tampo em faia, e pernas met	01	12/2007	46,02	0,00	0,00	46,02	46,02	0,00	100,00	0,00	46,02	0,00
106 02 06	13192	Mesa redonda c/ tampo em faia, e pernas met	01	12/2007	46,02	0,00	0,00	46,02	46,02	0,00	100,00	0,00	46,02	0,00
106 02 06	13193	Mesa redonda c/ tampo em faia, e pernas met	01	01/2007	0,00	0,00	0,00	0,00	0,00	0,00	12,50	0,00	0,00	0,00
106 02 06	13194	Mesa redonda c/ tampo em faia, e pernas met	01	01/2007	0,00	0,00	0,00	0,00	0,00	0,00	12,50	0,00	0,00	0,00
106 02 06	13195	Mesa redonda c/ tampo em faia, e pernas met	01	01/2007	0,00	0,00	0,00	0,00	0,00	0,00	12,50	0,00	0,00	0,00
106 02 06	13196	Mesa redonda c/ tampo em faia, e pernas met	01	01/2007	0,00	0,00	0,00	0,00	0,00	0,00	12,50	0,00	0,00	0,00



## Município de Ourém

# Ficha de amortizações por conta

Ano: 2017

Bem			Aquisição		Alterações patrimoniais		Valor bruto		Amortizações				Situação atual do bem	
GH	Nº Invent.	Descrição do bem	Tipo	Data	Valor aquisição /avaliação	Aumentos	Diminuições	Anos ant.	Extraord.	Exercício		Acum ulados	Valor patrim.liq.	
										Taxa	Valor			
Classificação patrimonial: 423														
106 02 06	13197	Mesa redonda c/ tampo em faia, e pernas metálicas	01	01/2007	0,00	0,00	0,00	0,00	0,00	0,00	12,50	0,00	0,00	
106 02 06	13198	Mesa redonda c/ tampo em faia, e pernas metálicas	01	01/2007	0,00	0,00	0,00	0,00	0,00	0,00	12,50	0,00	0,00	
106 02 06	13199	Mesa redonda c/ tampo em faia, pernas metálicas	01	01/2007	0,00	0,00	0,00	0,00	0,00	0,00	12,50	0,00	0,00	
106 02 06	13200	Mesa redonda c/ tampo em faia, pernas metálicas	01	01/2007	0,00	0,00	0,00	0,00	0,00	0,00	12,50	0,00	0,00	
106 02 06	13201	Mesa redonda c/ tampo em faia, pernas metálicas	01	01/2007	0,00	0,00	0,00	0,00	0,00	0,00	12,50	0,00	0,00	
106 02 06	13202	Mesa redonda c/ tampo em faia, pernas metálicas	01	01/2007	0,00	0,00	0,00	0,00	0,00	0,00	12,50	0,00	0,00	
106 02 06	13203	Mesa redonda c/ tampo em faia, pernas metálicas	01	01/2007	0,00	0,00	0,00	0,00	0,00	0,00	12,50	0,00	0,00	
106 02 06	13204	Mesa redonda c/ tampo em faia, pernas metálicas	01	01/2007	0,00	0,00	0,00	0,00	0,00	0,00	12,50	0,00	0,00	
106 02 06	13205	Mesa redonda c/ tampo em faia, pernas metálicas	01	01/2007	0,00	0,00	0,00	0,00	0,00	0,00	12,50	0,00	0,00	
106 02 06	13206	Mesa redonda c/ tampo em faia, pernas metálicas	01	01/2007	0,00	0,00	0,00	0,00	0,00	0,00	12,50	0,00	0,00	
106 02 06	13207	Mesa redonda c/ tampo em faia, pernas metálicas	01	01/2007	0,00	0,00	0,00	0,00	0,00	0,00	12,50	0,00	0,00	
106 02 06	13208	Mesa redonda c/ tampo em faia, pernas metálicas	01	01/2007	0,00	0,00	0,00	0,00	0,00	0,00	12,50	0,00	0,00	
106 02 06	13209	Mesa redonda c/ tampo em faia, pernas metálicas	01	01/2007	0,00	0,00	0,00	0,00	0,00	0,00	12,50	0,00	0,00	
106 02 06	13210	Mesa redonda c/ tampo em faia, pernas metálicas	01	01/2007	0,00	0,00	0,00	0,00	0,00	0,00	12,50	0,00	0,00	
106 02 06	13211	Mesa redonda c/ tampo em faia, pernas metálicas	01	01/2007	0,00	0,00	0,00	0,00	0,00	0,00	12,50	0,00	0,00	
106 02 06	13212	Mesa rectangular c/ tampo em faia, pernas metálicas	01	12/2007	46,02	0,00	0,00	46,02	46,02	0,00	100,00	0,00	46,02	
106 02 06	13213	Mesa redonda c/ tampo em faia, pernas metálicas	01	12/2007	46,02	0,00	0,00	46,02	46,02	0,00	100,00	0,00	46,02	
103 01 05	13214	Cadeira em plástico cor azul, 335 mm	01	12/2007	16,60	0,00	0,00	16,60	16,60	0,00	100,00	0,00	16,60	
103 01 05	13215	Cadeira em plástico cor azul, 335 mm	01	12/2007	16,60	0,00	0,00	16,60	16,60	0,00	100,00	0,00	16,60	
103 01 05	13216	Cadeira em plástico cor azul, 335 mm	01	12/2007	16,60	0,00	0,00	16,60	16,60	0,00	100,00	0,00	16,60	
103 01 05	13217	Cadeira em plástico cor azul, 335 mm	01	12/2007	16,60	0,00	0,00	16,60	16,60	0,00	100,00	0,00	16,60	
103 01 05	13218	Cadeira em plástico cor azul, 335 mm	01	12/2007	16,60	0,00	0,00	16,60	16,60	0,00	100,00	0,00	16,60	
103 01 05	13219	Cadeira em plástico cor azul, 335 mm	01	12/2007	16,60	0,00	0,00	16,60	16,60	0,00	100,00	0,00	16,60	
103 01 05	13220	Cadeira em plástico cor azul, 335 mm	01	12/2007	16,60	0,00	0,00	16,60	16,60	0,00	100,00	0,00	16,60	
103 01 05	13221	Cadeira em plástico cor azul, 335 mm	01	12/2007	16,60	0,00	0,00	16,60	16,60	0,00	100,00	0,00	16,60	
103 01 05	13222	Cadeira em plástico cor azul, 335 mm	01	12/2007	16,60	0,00	0,00	16,60	16,60	0,00	100,00	0,00	16,60	
103 01 05	13223	Cadeira em plástico cor azul, 335 mm	01	12/2007	16,60	0,00	0,00	16,60	16,60	0,00	100,00	0,00	16,60	
103 01 05	13224	Cadeira em plástico cor azul, 335 mm	01	12/2007	16,60	0,00	0,00	16,60	16,60	0,00	100,00	0,00	16,60	
103 01 05	13225	Cadeira em plástico cor azul, 335 mm	01	12/2007	16,60	0,00	0,00	16,60	16,60	0,00	100,00	0,00	16,60	



## Município de Ourém

# Ficha de amortizações por conta

Ano: 2017

Bem			Aquisição		Alterações patrimoniais		Valor bruto	Amortizações					Situação atual do bem	
GH	Nº Invent.	Descrição do bem	Tipo	Data	Valor aquisição /avaliação	Aumentos	Diminuições	Anos ant.	Exercício		Acum ulados	Valor patrim.liq.		
									Extraord.	Taxa Valor				
Classificação patrimonial: 423														
103 01 05	13226	Cadeira em plástico cor azul, 335 mm	01	12/2007	16,60	0,00	0,00	16,60	16,60	0,00	100,00	0,00	16,60	0,00
103 01 05	13227	Cadeira em plástico cor azul, 335 mm	01	12/2007	16,60	0,00	0,00	16,60	16,60	0,00	100,00	0,00	16,60	0,00
103 01 05	13228	Cadeira em plástico cor azul, 335 mm	01	12/2007	16,60	0,00	0,00	16,60	16,60	0,00	100,00	0,00	16,60	0,00
103 01 05	13229	Cadeira em plástico cor azul, 335 mm	01	12/2007	16,60	0,00	0,00	16,60	16,60	0,00	100,00	0,00	16,60	0,00
103 01 05	13230	Cadeira em plástico cor azul, 335 mm	01	12/2007	16,60	0,00	0,00	16,60	16,60	0,00	100,00	0,00	16,60	0,00
103 01 05	13231	Cadeira em plástico cor azul, 335 mm	01	12/2007	16,60	0,00	0,00	16,60	16,60	0,00	100,00	0,00	16,60	0,00
103 01 05	13232	Cadeira em plástico cor azul, 335 mm	01	12/2007	16,60	0,00	0,00	16,60	16,60	0,00	100,00	0,00	16,60	0,00
103 01 05	13233	Cadeira em plástico cor azul, 335 mm	01	12/2007	16,60	0,00	0,00	16,60	16,60	0,00	100,00	0,00	16,60	0,00
103 01 05	13234	Cadeira em plástico cor azul, 335 mm	01	12/2007	16,60	0,00	0,00	16,60	16,60	0,00	100,00	0,00	16,60	0,00
103 01 05	13235	Cadeira em plástico cor azul, 335 mm	01	12/2007	16,60	0,00	0,00	16,60	16,60	0,00	100,00	0,00	16,60	0,00
103 01 05	13236	Cadeira em plástico cor azul, 335 mm	01	12/2007	16,60	0,00	0,00	16,60	16,60	0,00	100,00	0,00	16,60	0,00
103 01 05	13237	Cadeira em plástico cor azul, 335 mm	01	12/2007	16,60	0,00	0,00	16,60	16,60	0,00	100,00	0,00	16,60	0,00
103 01 05	13238	Cadeira em plástico cor azul, 335 mm	01	12/2007	16,60	0,00	0,00	16,60	16,60	0,00	100,00	0,00	16,60	0,00
103 01 05	13239	Cadeira em plástico cor azul, 335 mm	01	12/2007	16,60	0,00	0,00	16,60	16,60	0,00	100,00	0,00	16,60	0,00
103 01 05	13240	Cadeira em plástico cor azul, 335 mm	01	12/2007	16,60	0,00	0,00	16,60	16,60	0,00	100,00	0,00	16,60	0,00
103 01 05	13241	Cadeira em plástico cor amarela, 335 mm	01	12/2007	16,60	0,00	0,00	16,60	16,60	0,00	100,00	0,00	16,60	0,00
103 01 05	13242	Cadeira em plástico cor azul, 335 mm	01	12/2007	16,60	0,00	0,00	16,60	16,60	0,00	100,00	0,00	16,60	0,00
103 01 05	13243	Cadeira em plástico cor azul, 335 mm	01	12/2007	16,60	0,00	0,00	16,60	16,60	0,00	100,00	0,00	16,60	0,00
103 01 05	13244	Cadeira em plástico cor azul, 335 mm	01	12/2007	16,60	0,00	0,00	16,60	16,60	0,00	100,00	0,00	16,60	0,00
103 01 05	13245	Cadeira em plástico cor azul, 335 mm	01	12/2007	16,60	0,00	0,00	16,60	16,60	0,00	100,00	0,00	16,60	0,00
103 01 05	13246	Cadeira em plástico cor azul, 335 mm	01	12/2007	16,60	0,00	0,00	16,60	16,60	0,00	100,00	0,00	16,60	0,00
103 01 05	13247	Cadeira em plástico cor azul, 335 mm	01	12/2007	16,60	0,00	0,00	16,60	16,60	0,00	100,00	0,00	16,60	0,00
103 01 05	13248	Cadeira em plástico cor azul, 335 mm	01	12/2007	16,60	0,00	0,00	16,60	16,60	0,00	100,00	0,00	16,60	0,00
103 01 05	13249	Cadeira em plástico cor azul, 335 mm	01	12/2007	16,60	0,00	0,00	16,60	16,60	0,00	100,00	0,00	16,60	0,00
103 01 05	13250	Cadeira em plástico cor azul, 335 mm	01	12/2007	16,60	0,00	0,00	16,60	16,60	0,00	100,00	0,00	16,60	0,00
103 01 05	13251	Cadeira em plástico cor azul, 335 mm	01	12/2007	16,60	0,00	0,00	16,60	16,60	0,00	100,00	0,00	16,60	0,00
103 01 05	13252	Cadeira em plástico cor azul, 335 mm	01	12/2007	16,60	0,00	0,00	16,60	16,60	0,00	100,00	0,00	16,60	0,00
103 01 05	13253	Cadeira em plástico cor azul, 335 mm	01	12/2007	16,60	0,00	0,00	16,60	16,60	0,00	100,00	0,00	16,60	0,00
103 01 05	13254	Cadeira em plástico cor azul, 335 mm	01	12/2007	16,60	0,00	0,00	16,60	16,60	0,00	100,00	0,00	16,60	0,00



Município de Ourém

## Ficha de amortizações por conta

Ano: 2017

Bem			Aquisição			Alterações patrimoniais		Valor bruto		Amortizações				Situação atual do bem	
GH	Nº Invent.	Descrição do bem	Tipo	Data	Valor aquisição /avaliação	Aumentos	Diminuições	Anos ant.	Extraord.	Exercício		Acum ulados	Valor patrim.liq.		
										Taxa	Valor				
Classificação patrimonial: 423															
103 01 05	13255	Cadeira em plástico cor azul, 335 mm	01	12/2007	16,60	0,00	0,00	16,60	16,60	0,00	100,00	0,00	16,60	0,00	
103 01 05	13256	Cadeira em plástico cor azul, 335 mm	01	12/2007	16,60	0,00	0,00	16,60	16,60	0,00	100,00	0,00	16,60	0,00	
103 01 05	13257	Cadeira em plástico cor azul, 335 mm	01	12/2007	16,60	0,00	0,00	16,60	16,60	0,00	100,00	0,00	16,60	0,00	
103 01 05	13258	Cadeira em plástico cor azul, 335 mm	01	12/2007	16,60	0,00	0,00	16,60	16,60	0,00	100,00	0,00	16,60	0,00	
103 01 05	13259	Cadeira em plástico cor azul, 335 mm	01	12/2007	16,60	0,00	0,00	16,60	16,60	0,00	100,00	0,00	16,60	0,00	
103 01 05	13260	Cadeira em plástico cor azul, 335 mm	01	12/2007	16,60	0,00	0,00	16,60	16,60	0,00	100,00	0,00	16,60	0,00	
103 01 05	13261	Cadeira em plástico cor azul, 335 mm	01	12/2007	16,60	0,00	0,00	16,60	16,60	0,00	100,00	0,00	16,60	0,00	
103 01 05	13262	Cadeira em plástico cor azul, 335 mm	01	12/2007	16,60	0,00	0,00	16,60	16,60	0,00	100,00	0,00	16,60	0,00	
103 01 05	13263	Cadeira em plástico cor azul, 335 mm	01	12/2007	16,60	0,00	0,00	16,60	16,60	0,00	100,00	0,00	16,60	0,00	
103 01 05	13264	Cadeira em plástico cor azul, 335 mm	01	12/2007	16,60	0,00	0,00	16,60	16,60	0,00	100,00	0,00	16,60	0,00	
103 01 05	13265	Cadeira em plástico cor azul, 335 mm	01	12/2007	16,60	0,00	0,00	16,60	16,60	0,00	100,00	0,00	16,60	0,00	
103 01 05	13266	Cadeira em plástico cor azul, 335 mm	01	12/2007	16,60	0,00	0,00	16,60	16,60	0,00	100,00	0,00	16,60	0,00	
103 01 05	13267	Cadeira em plástico cor azul, 335 mm	01	12/2007	16,60	0,00	0,00	16,60	16,60	0,00	100,00	0,00	16,60	0,00	
103 01 05	13268	Cadeira em plástico cor azul, 335 mm	01	12/2007	16,60	0,00	0,00	16,60	16,60	0,00	100,00	0,00	16,60	0,00	
103 01 05	13269	Cadeira em plástico cor azul, 335 mm	01	12/2007	16,60	0,00	0,00	16,60	16,60	0,00	100,00	0,00	16,60	0,00	
103 01 05	13270	Cadeira em plástico cor azul, 335 mm	01	12/2007	16,60	0,00	0,00	16,60	16,60	0,00	100,00	0,00	16,60	0,00	
103 01 05	13271	Cadeira em plástico cor azul, 335 mm	01	12/2007	16,60	0,00	0,00	16,60	16,60	0,00	100,00	0,00	16,60	0,00	
103 01 05	13272	Cadeira em plástico cor azul, 335 mm	01	12/2007	16,60	0,00	0,00	16,60	16,60	0,00	100,00	0,00	16,60	0,00	
103 01 05	13273	Cadeira em plástico cor azul, 335 mm	01	12/2007	16,60	0,00	0,00	16,60	16,60	0,00	100,00	0,00	16,60	0,00	
103 01 05	13274	Cadeira em plástico cor azul, 335 mm	01	12/2007	16,60	0,00	0,00	16,60	16,60	0,00	100,00	0,00	16,60	0,00	
103 01 05	13275	Cadeira em plástico cor azul, 335 mm	01	12/2007	16,60	0,00	0,00	16,60	16,60	0,00	100,00	0,00	16,60	0,00	
103 01 05	13276	Cadeira em plástico cor azul, 335 mm	01	12/2007	16,60	0,00	0,00	16,60	16,60	0,00	100,00	0,00	16,60	0,00	
103 01 05	13277	Cadeira em plástico cor azul, 335 mm	01	12/2007	16,60	0,00	0,00	16,60	16,60	0,00	100,00	0,00	16,60	0,00	
103 01 05	13278	Cadeira em plástico cor azul, 335 mm	01	12/2007	16,60	0,00	0,00	16,60	16,60	0,00	100,00	0,00	16,60	0,00	
103 01 05	13279	Cadeira em plástico cor azul, 335 mm	01	12/2007	16,60	0,00	0,00	16,60	16,60	0,00	100,00	0,00	16,60	0,00	
103 01 05	13280	Cadeira em plástico cor azul, 335 mm	01	12/2007	16,60	0,00	0,00	16,60	16,60	0,00	100,00	0,00	16,60	0,00	
103 01 05	13281	Cadeira em plástico cor azul, 335 mm	01	12/2007	16,60	0,00	0,00	16,60	16,60	0,00	100,00	0,00	16,60	0,00	
103 01 05	13282	Cadeira em plástico cor azul, 335 mm	01	12/2007	16,60	0,00	0,00	16,60	16,60	0,00	100,00	0,00	16,60	0,00	
103 01 05	13283	Cadeira em plástico cor azul, 335 mm	01	12/2007	16,60	0,00	0,00	16,60	16,60	0,00	100,00	0,00	16,60	0,00	



Município de Ourém

## Ficha de amortizações por conta

Ano: 2017

Bem			Aquisição		Alterações patrimoniais		Valor bruto	Amortizações					Situação atual do bem	
GH	Nº Invent.	Descrição do bem	Tipo	Data	Valor aquisição /avaliação	Aumentos	Diminuições	Anos ant.	Exercício		Acum ulados	Valor patrim.liq.		
									Extraord.	Taxa Valor				
Classificação patrimonial: 423														
103 01 05	13284	Cadeira em plástico cor azul, 335 mm	01	12/2007	16,60	0,00	0,00	16,60	16,60	0,00	100,00	0,00	0,00	
103 01 05	13285	Cadeira em plástico cor azul, 335 mm	01	12/2007	16,60	0,00	0,00	16,60	16,60	0,00	100,00	0,00	0,00	
103 01 05	13286	Cadeira em plástico cor azul, 335 mm	01	12/2007	16,60	0,00	0,00	16,60	16,60	0,00	100,00	0,00	0,00	
103 01 05	13287	Cadeira em plástico cor azul, 335 mm	01	12/2007	16,60	0,00	0,00	16,60	16,60	0,00	100,00	0,00	0,00	
103 01 05	13288	Cadeira em plástico cor azul, 335 mm	01	12/2007	16,60	0,00	0,00	16,60	16,60	0,00	100,00	0,00	0,00	
103 01 05	13289	Cadeira em plástico cor azul, 335 mm	01	12/2007	16,60	0,00	0,00	16,60	16,60	0,00	100,00	0,00	0,00	
103 01 05	13290	Cadeira em plástico cor azul, 335 mm	01	12/2007	16,60	0,00	0,00	16,60	16,60	0,00	100,00	0,00	0,00	
103 01 05	13291	Cadeira em plástico cor azul, 335 mm	01	12/2007	16,60	0,00	0,00	16,60	16,60	0,00	100,00	0,00	0,00	
103 01 05	13292	Cadeira em plástico cor azul, 335 mm	01	12/2007	16,60	0,00	0,00	16,60	16,60	0,00	100,00	0,00	0,00	
103 01 05	13293	Cadeira em plástico cor azul, 335 mm	01	12/2007	16,60	0,00	0,00	16,60	16,60	0,00	100,00	0,00	0,00	
103 01 05	13294	Cadeira em plástico cor azul, 335 mm	01	12/2007	16,60	0,00	0,00	16,60	16,60	0,00	100,00	0,00	0,00	
103 01 05	13295	Cadeira em plástico cor azul, 335 mm	01	12/2007	16,60	0,00	0,00	16,60	16,60	0,00	100,00	0,00	0,00	
103 01 05	13296	Cadeira em plástico cor azul, 335 mm	01	12/2007	16,60	0,00	0,00	16,60	16,60	0,00	100,00	0,00	0,00	
103 01 05	13297	Cadeira em plástico cor azul, 335 mm	01	12/2007	16,60	0,00	0,00	16,60	16,60	0,00	100,00	0,00	0,00	
103 01 05	13298	Cadeira em plástico cor azul, 335 mm	01	12/2007	16,60	0,00	0,00	16,60	16,60	0,00	100,00	0,00	0,00	
103 01 05	13299	Cadeira em plástico cor azul, 335 mm	01	12/2007	16,60	0,00	0,00	16,60	16,60	0,00	100,00	0,00	0,00	
103 01 05	13300	Cadeira em plástico cor azul, 335 mm	01	12/2007	16,60	0,00	0,00	16,60	16,60	0,00	100,00	0,00	0,00	
103 01 05	13301	Cadeira em plástico cor azul, 335 mm	01	12/2007	16,60	0,00	0,00	16,60	16,60	0,00	100,00	0,00	0,00	
103 01 05	13302	Cadeira em plástico cor azul, 335 mm	01	12/2007	16,60	0,00	0,00	16,60	16,60	0,00	100,00	0,00	0,00	
103 01 05	13303	Cadeira em plástico cor azul, 335 mm	01	12/2007	16,60	0,00	0,00	16,60	16,60	0,00	100,00	0,00	0,00	
103 01 05	13304	Cadeira em plástico cor azul, 335 mm	01	12/2007	16,60	0,00	0,00	16,60	16,60	0,00	100,00	0,00	0,00	
103 01 05	13305	Cadeira em plástico cor azul, 335 mm	01	12/2007	16,60	0,00	0,00	16,60	16,60	0,00	100,00	0,00	0,00	
103 01 05	13306	Cadeira em plástico cor azul, 335 mm	01	12/2007	16,60	0,00	0,00	16,60	16,60	0,00	100,00	0,00	0,00	
103 01 05	13307	Cadeira em plástico cor azul, 335 mm	01	12/2007	16,60	0,00	0,00	16,60	16,60	0,00	100,00	0,00	0,00	
103 01 05	13308	Cadeira em plástico cor azul, 335 mm	01	12/2007	16,60	0,00	0,00	16,60	16,60	0,00	100,00	0,00	0,00	
103 01 05	13309	Cadeira em plástico cor azul, 335 mm	01	12/2007	16,60	0,00	0,00	16,60	16,60	0,00	100,00	0,00	0,00	
103 01 05	13310	Cadeira em plástico cor azul, 335 mm	01	12/2007	16,60	0,00	0,00	16,60	16,60	0,00	100,00	0,00	0,00	
103 01 05	13311	Cadeira em plástico cor azul, 335 mm	01	12/2007	16,60	0,00	0,00	16,60	16,60	0,00	100,00	0,00	0,00	
103 01 05	13312	Cadeira em plástico cor azul, 335 mm	01	12/2007	16,60	0,00	0,00	16,60	16,60	0,00	100,00	0,00	0,00	



Município de Ourém

## Ficha de amortizações por conta

Ano: 2017

Bem			Aquisição		Alterações patrimoniais		Valor bruto	Amortizações					Situação atual do bem	
GH	Nº Invent.	Descrição do bem	Tipo	Data	Valor aquisição /avaliação	Aumentos	Diminuições	Anos ant.	Exercício		Acum ulados	Valor patrim.liq.		
									Extraord.	Taxa Valor				
Classificação patrimonial: 423														
103 01 05	13313	Cadeira em plástico cor azul, 335 mm	01	12/2007	16,60	0,00	0,00	16,60	16,60	0,00	100,00	0,00	16,60	0,00
103 01 05	13314	Cadeira em plástico cor azul, 335 mm	01	12/2007	16,60	0,00	0,00	16,60	16,60	0,00	100,00	0,00	16,60	0,00
103 01 05	13315	Cadeira em plástico cor azul, 335 mm	01	12/2007	16,60	0,00	0,00	16,60	16,60	0,00	100,00	0,00	16,60	0,00
103 01 05	13316	Cadeira em plástico cor azul, 335 mm	01	12/2007	16,60	0,00	0,00	16,60	16,60	0,00	100,00	0,00	16,60	0,00
103 01 05	13317	Cadeira em plástico cor azul, 335 mm	01	12/2007	16,60	0,00	0,00	16,60	16,60	0,00	100,00	0,00	16,60	0,00
103 01 05	13318	Cadeira em plástico cor azul, 335 mm	01	12/2007	16,60	0,00	0,00	16,60	16,60	0,00	100,00	0,00	16,60	0,00
103 01 05	13319	Cadeira em plástico cor azul, 335 mm	01	12/2007	16,60	0,00	0,00	16,60	16,60	0,00	100,00	0,00	16,60	0,00
103 01 05	13320	Cadeira em plástico cor azul, 335 mm	01	12/2007	16,60	0,00	0,00	16,60	16,60	0,00	100,00	0,00	16,60	0,00
103 01 05	13321	Cadeira em plástico cor azul, 335 mm	01	12/2007	16,60	0,00	0,00	16,60	16,60	0,00	100,00	0,00	16,60	0,00
103 01 05	13322	Cadeira em plástico cor azul, 335 mm	01	12/2007	16,60	0,00	0,00	16,60	16,60	0,00	100,00	0,00	16,60	0,00
103 01 05	13323	Cadeira em plástico cor azul, 335 mm	01	12/2007	16,60	0,00	0,00	16,60	16,60	0,00	100,00	0,00	16,60	0,00
103 01 05	13324	Cadeira em plástico cor azul, 335 mm	01	12/2007	16,60	0,00	0,00	16,60	16,60	0,00	100,00	0,00	16,60	0,00
103 01 05	13325	Cadeira em plástico cor azul, 335 mm	01	12/2007	16,60	0,00	0,00	16,60	16,60	0,00	100,00	0,00	16,60	0,00
103 01 05	13326	Cadeira em plástico cor azul, 335 mm	01	12/2007	16,60	0,00	0,00	16,60	16,60	0,00	100,00	0,00	16,60	0,00
103 01 05	13327	Cadeira em plástico cor azul, 335 mm	01	12/2007	16,60	0,00	0,00	16,60	16,60	0,00	100,00	0,00	16,60	0,00
103 01 05	13328	Cadeira em plástico cor azul, 335 mm	01	12/2007	16,60	0,00	0,00	16,60	16,60	0,00	100,00	0,00	16,60	0,00
103 01 05	13329	Cadeira em plástico cor azul, 335 mm	01	12/2007	16,60	0,00	0,00	16,60	16,60	0,00	100,00	0,00	16,60	0,00
103 01 05	13330	Cadeira em plástico cor azul, 335 mm	01	12/2007	16,60	0,00	0,00	16,60	16,60	0,00	100,00	0,00	16,60	0,00
103 01 05	13331	Cadeira em plástico cor azul, 335 mm	01	12/2007	16,60	0,00	0,00	16,60	16,60	0,00	100,00	0,00	16,60	0,00
103 01 05	13332	Cadeira em plástico cor azul, 335 mm	01	12/2007	16,60	0,00	0,00	16,60	16,60	0,00	100,00	0,00	16,60	0,00
103 01 05	13333	Cadeira em plástico cor azul, 335 mm	01	12/2007	16,60	0,00	0,00	16,60	16,60	0,00	100,00	0,00	16,60	0,00
103 01 05	13334	Cadeira em plástico cor azul, 335 mm	01	12/2007	16,60	0,00	0,00	16,60	16,60	0,00	100,00	0,00	16,60	0,00
103 01 05	13335	Cadeira em plástico cor azul, 335 mm	01	12/2007	16,60	0,00	0,00	16,60	16,60	0,00	100,00	0,00	16,60	0,00
103 01 05	13336	Cadeira em plástico cor azul, 335 mm	01	12/2007	16,60	0,00	0,00	16,60	16,60	0,00	100,00	0,00	16,60	0,00
103 01 05	13337	Cadeira em plástico cor azul, 335 mm	01	12/2007	16,60	0,00	0,00	16,60	16,60	0,00	100,00	0,00	16,60	0,00
103 01 05	13338	Cadeira em plástico cor azul, 335 mm	01	12/2007	16,60	0,00	0,00	16,60	16,60	0,00	100,00	0,00	16,60	0,00
103 01 05	13339	Cadeira em plástico cor azul, 335 mm	01	12/2007	16,60	0,00	0,00	16,60	16,60	0,00	100,00	0,00	16,60	0,00
103 01 05	13340	Cadeira em plástico cor azul, 335 mm	01	12/2007	16,60	0,00	0,00	16,60	16,60	0,00	100,00	0,00	16,60	0,00
103 01 05	13341	Cadeira em plástico cor azul, 335 mm	01	12/2007	16,60	0,00	0,00	16,60	16,60	0,00	100,00	0,00	16,60	0,00



Município de Ourém

## Ficha de amortizações por conta

Ano: 2017

Bem			Aquisição		Alterações patrimoniais		Valor bruto	Amortizações					Situação atual do bem	
GH	Nº Invent.	Descrição do bem	Tipo	Data	Valor aquisição /avaliação	Aumentos	Diminuições	Anos ant.	Exercício		Acum ulados	Valor patrim.liq.		
									Extraord.	Taxa Valor				
Classificação patrimonial: 423														
103 01 05	13342	Cadeira em plástico cor azul, 335 mm	01	12/2007	16,60	0,00	0,00	16,60	16,60	0,00	100,00	0,00	16,60	0,00
103 01 05	13343	Cadeira em plástico cor azul, 335 mm	01	12/2007	16,60	0,00	0,00	16,60	16,60	0,00	100,00	0,00	16,60	0,00
103 01 05	13344	Cadeira em plástico cor azul, 335 mm	01	12/2007	16,60	0,00	0,00	16,60	16,60	0,00	100,00	0,00	16,60	0,00
103 01 05	13345	Cadeira em plástico cor azul, 335 mm	01	12/2007	16,60	0,00	0,00	16,60	16,60	0,00	100,00	0,00	16,60	0,00
103 01 05	13346	Cadeira em plástico cor azul, 335 mm	01	12/2007	16,60	0,00	0,00	16,60	16,60	0,00	100,00	0,00	16,60	0,00
103 01 05	13347	Cadeira em plástico cor azul, 335 mm	01	12/2007	16,60	0,00	0,00	16,60	16,60	0,00	100,00	0,00	16,60	0,00
103 01 05	13348	Cadeira em plástico cor azul, 335 mm	01	12/2007	16,60	0,00	0,00	16,60	16,60	0,00	100,00	0,00	16,60	0,00
103 01 05	13349	Cadeira em plástico cor azul, 335 mm	01	12/2007	16,60	0,00	0,00	16,60	16,60	0,00	100,00	0,00	16,60	0,00
103 01 05	13350	Cadeira em plástico cor azul, 335 mm	01	12/2007	16,60	0,00	0,00	16,60	16,60	0,00	100,00	0,00	16,60	0,00
103 01 05	13351	Cadeira em plástico cor azul, 335 mm	01	12/2007	16,60	0,00	0,00	16,60	16,60	0,00	100,00	0,00	16,60	0,00
103 01 05	13352	Cadeira em plástico cor azul, 335 mm	01	12/2007	16,60	0,00	0,00	16,60	16,60	0,00	100,00	0,00	16,60	0,00
103 01 05	13353	Cadeira em plástico cor azul, 335 mm	01	12/2007	16,60	0,00	0,00	16,60	16,60	0,00	100,00	0,00	16,60	0,00
103 01 05	13354	Cadeira em plástico cor azul, 335 mm	01	12/2007	16,60	0,00	0,00	16,60	16,60	0,00	100,00	0,00	16,60	0,00
103 01 05	13355	Cadeira em plástico cor azul, 335 mm	01	12/2007	16,60	0,00	0,00	16,60	16,60	0,00	100,00	0,00	16,60	0,00
103 01 05	13356	Cadeira em plástico cor azul, 335 mm	01	12/2007	16,60	0,00	0,00	16,60	16,60	0,00	100,00	0,00	16,60	0,00
103 01 05	13357	Cadeira em plástico cor azul, 335 mm	01	12/2007	16,60	0,00	0,00	16,60	16,60	0,00	100,00	0,00	16,60	0,00
103 01 05	13358	Cadeira em plástico cor azul, 335 mm	01	12/2007	16,60	0,00	0,00	16,60	16,60	0,00	100,00	0,00	16,60	0,00
103 01 05	13359	Cadeira em plástico cor azul, 335 mm	01	12/2007	16,60	0,00	0,00	16,60	16,60	0,00	100,00	0,00	16,60	0,00
103 01 05	13360	Cadeira em plástico cor azul, 335 mm	01	12/2007	16,60	0,00	0,00	16,60	16,60	0,00	100,00	0,00	16,60	0,00
103 01 05	13361	Cadeira em plástico cor amarelo, 335 mm	01	12/2007	16,60	0,00	0,00	16,60	16,60	0,00	100,00	0,00	16,60	0,00
103 01 05	13362	Cadeira em plástico cor amarelo, 335 mm	01	12/2007	16,60	0,00	0,00	16,60	16,60	0,00	100,00	0,00	16,60	0,00
103 01 05	13363	Cadeira em plástico cor amarelo, 335 mm	01	12/2007	16,60	0,00	0,00	16,60	16,60	0,00	100,00	0,00	16,60	0,00
103 01 05	13364	Cadeira em plástico cor amarelo, 335 mm	01	12/2007	16,60	0,00	0,00	16,60	16,60	0,00	100,00	0,00	16,60	0,00
103 01 05	13365	Cadeira em plástico cor amarelo, 335 mm	01	12/2007	16,60	0,00	0,00	16,60	16,60	0,00	100,00	0,00	16,60	0,00
103 01 05	13366	Cadeira em plástico cor amarelo, 335 mm	01	12/2007	16,60	0,00	0,00	16,60	16,60	0,00	100,00	0,00	16,60	0,00
103 01 05	13367	Cadeira em plástico cor amarelo, 335 mm	01	12/2007	16,60	0,00	0,00	16,60	16,60	0,00	100,00	0,00	16,60	0,00
103 01 05	13368	Cadeira em plástico cor amarelo, 335 mm	01	12/2007	16,60	0,00	0,00	16,60	16,60	0,00	100,00	0,00	16,60	0,00
103 01 05	13369	Cadeira em plástico cor vermelha, 335 mm	01	12/2007	16,60	0,00	0,00	16,60	16,60	0,00	100,00	0,00	16,60	0,00
103 01 05	13370	Cadeira em plástico cor amarelo, 335 mm	01	12/2007	16,60	0,00	0,00	16,60	16,60	0,00	100,00	0,00	16,60	0,00





Município de Ourém

## Ficha de amortizações por conta

Ano: 2017

Bem			Aquisição		Alterações patrimoniais		Valor bruto	Amortizações					Situação atual do bem	
GH	Nº Invent.	Descrição do bem	Tipo	Data	Valor aquisição /avaliação	Aumentos	Diminuições	Anos ant.	Exercício		Acum ulados	Valor patrim.liq.		
									Extraord.	Taxa Valor				
Classificação patrimonial: 423														
103 01 05	13371	Cadeira em plástico cor amarelo, 335 mm	01	12/2007	16,60	0,00	0,00	16,60	16,60	0,00	100,00	0,00	16,60	0,00
103 01 05	13372	Cadeira em plástico cor amarelo, 335 mm	01	12/2007	16,60	0,00	0,00	16,60	16,60	0,00	100,00	0,00	16,60	0,00
103 01 05	13373	Cadeira em plástico cor amarelo, 335 mm	01	12/2007	16,60	0,00	0,00	16,60	16,60	0,00	100,00	0,00	16,60	0,00
103 01 05	13374	Cadeira em plástico cor amarelo, 335 mm	01	12/2007	16,60	0,00	0,00	16,60	16,60	0,00	100,00	0,00	16,60	0,00
103 01 05	13375	Cadeira em plástico cor amarelo, 335 mm	01	12/2007	16,60	0,00	0,00	16,60	16,60	0,00	100,00	0,00	16,60	0,00
103 01 05	13376	Cadeira em plástico cor amarelo, 335 mm	01	12/2007	16,60	0,00	0,00	16,60	16,60	0,00	100,00	0,00	16,60	0,00
103 01 05	13377	Cadeira em plástico cor amarelo, 335 mm	01	12/2007	16,60	0,00	0,00	16,60	16,60	0,00	100,00	0,00	16,60	0,00
103 01 05	13378	Cadeira em plástico cor amarelo, 335 mm	01	12/2007	16,60	0,00	0,00	16,60	16,60	0,00	100,00	0,00	16,60	0,00
103 01 05	13379	Cadeira em plástico cor amarelo, 335 mm	01	12/2007	16,60	0,00	0,00	16,60	16,60	0,00	100,00	0,00	16,60	0,00
103 01 05	13380	Cadeira em plástico cor amarelo, 335 mm	01	12/2007	16,60	0,00	0,00	16,60	16,60	0,00	100,00	0,00	16,60	0,00
103 01 05	13381	Cadeira em plástico cor amarelo, 335 mm	01	12/2007	16,60	0,00	0,00	16,60	16,60	0,00	100,00	0,00	16,60	0,00
103 01 05	13382	Cadeira em plástico cor amarelo, 335 mm	01	12/2007	16,60	0,00	0,00	16,60	16,60	0,00	100,00	0,00	16,60	0,00
103 01 05	13383	Cadeira em plástico cor amarelo, 335 mm	01	12/2007	16,60	0,00	0,00	16,60	16,60	0,00	100,00	0,00	16,60	0,00
103 01 05	13384	Cadeira em plástico cor amarelo, 335 mm	01	12/2007	16,60	0,00	0,00	16,60	16,60	0,00	100,00	0,00	16,60	0,00
103 01 05	13385	Cadeira em plástico cor amarelo, 335 mm	01	12/2007	16,60	0,00	0,00	16,60	16,60	0,00	100,00	0,00	16,60	0,00
103 01 05	13386	Cadeira em plástico cor amarelo, 335 mm	01	12/2007	16,60	0,00	0,00	16,60	16,60	0,00	100,00	0,00	16,60	0,00
103 01 05	13387	Cadeira em plástico cor amarelo, 335 mm	01	12/2007	16,60	0,00	0,00	16,60	16,60	0,00	100,00	0,00	16,60	0,00
103 01 05	13388	Cadeira em plástico cor amarelo, 335 mm	01	12/2007	16,60	0,00	0,00	16,60	16,60	0,00	100,00	0,00	16,60	0,00
103 01 05	13389	Cadeira em plástico cor amarelo, 335 mm	01	12/2007	16,60	0,00	0,00	16,60	16,60	0,00	100,00	0,00	16,60	0,00
103 01 05	13390	Cadeira em plástico cor amarelo, 335 mm	01	12/2007	16,60	0,00	0,00	16,60	16,60	0,00	100,00	0,00	16,60	0,00
103 01 05	13391	Cadeira em plástico cor amarelo, 335 mm	01	12/2007	16,60	0,00	0,00	16,60	16,60	0,00	100,00	0,00	16,60	0,00
103 01 05	13392	Cadeira em plástico cor amarelo, 335 mm	01	12/2007	16,60	0,00	0,00	16,60	16,60	0,00	100,00	0,00	16,60	0,00
103 01 05	13393	Cadeira em plástico cor amarelo, 335 mm	01	12/2007	16,60	0,00	0,00	16,60	16,60	0,00	100,00	0,00	16,60	0,00
103 01 05	13394	Cadeira em plástico cor amarelo, 335 mm	01	12/2007	16,60	0,00	0,00	16,60	16,60	0,00	100,00	0,00	16,60	0,00
103 01 05	13395	Cadeira em plástico cor amarelo, 335 mm	01	12/2007	16,60	0,00	0,00	16,60	16,60	0,00	100,00	0,00	16,60	0,00
103 01 05	13396	Cadeira em plástico cor amarelo, 335 mm	01	12/2007	16,60	0,00	0,00	16,60	16,60	0,00	100,00	0,00	16,60	0,00
103 01 05	13397	Cadeira em plástico cor amarelo, 335 mm	01	12/2007	16,60	0,00	0,00	16,60	16,60	0,00	100,00	0,00	16,60	0,00
103 01 05	13398	Cadeira em plástico cor amarelo, 335 mm	01	12/2007	16,60	0,00	0,00	16,60	16,60	0,00	100,00	0,00	16,60	0,00
103 01 05	13399	Cadeira em plástico cor amarelo, 335 mm	01	12/2007	16,60	0,00	0,00	16,60	16,60	0,00	100,00	0,00	16,60	0,00



Município de Ourém

## Ficha de amortizações por conta

Ano: 2017

Bem			Aquisição		Alterações patrimoniais		Valor bruto	Amortizações					Situação atual do bem	
GH	Nº Invent.	Descrição do bem	Tipo	Data	Valor aquisição /avaliação	Aumentos	Diminuições	Anos ant.	Exercício		Acum ulados	Valor patrim.liq.		
									Extraord.	Taxa Valor				
Classificação patrimonial: 423														
103 01 05	13400	Cadeira em plástico cor amarelo, 335 mm	01	12/2007	16,60	0,00	0,00	16,60	16,60	0,00	100,00	0,00	16,60	0,00
103 01 05	13401	Cadeira em plástico cor amarelo, 335 mm	01	12/2007	16,60	0,00	0,00	16,60	16,60	0,00	100,00	0,00	16,60	0,00
103 01 05	13402	Cadeira em plástico cor amarelo, 335 mm	01	12/2007	16,60	0,00	0,00	16,60	16,60	0,00	100,00	0,00	16,60	0,00
103 01 05	13403	Cadeira em plástico cor amarelo, 335 mm	01	12/2007	16,60	0,00	0,00	16,60	16,60	0,00	100,00	0,00	16,60	0,00
103 01 05	13404	Cadeira em plástico cor amarelo, 335 mm	01	12/2007	16,60	0,00	0,00	16,60	16,60	0,00	100,00	0,00	16,60	0,00
103 01 05	13405	Cadeira em plástico cor amarelo, 335 mm	01	12/2007	16,60	0,00	0,00	16,60	16,60	0,00	100,00	0,00	16,60	0,00
103 01 05	13406	Cadeira em plástico cor amarelo, 335 mm	01	12/2007	16,60	0,00	0,00	16,60	16,60	0,00	100,00	0,00	16,60	0,00
103 01 05	13407	Cadeira em plástico cor amarelo, 335 mm	01	12/2007	16,60	0,00	0,00	16,60	16,60	0,00	100,00	0,00	16,60	0,00
103 01 05	13408	Cadeira em plástico cor amarelo, 335 mm	01	12/2007	16,60	0,00	0,00	16,60	16,60	0,00	100,00	0,00	16,60	0,00
103 01 05	13409	Cadeira em plástico cor amarelo, 335 mm	01	12/2007	16,60	0,00	0,00	16,60	16,60	0,00	100,00	0,00	16,60	0,00
103 01 05	13410	Cadeira em plástico cor amarelo, 335 mm	01	12/2007	16,60	0,00	0,00	16,60	16,60	0,00	100,00	0,00	16,60	0,00
103 01 05	13411	Cadeira em plástico cor amarelo, 335 mm	01	12/2007	16,60	0,00	0,00	16,60	16,60	0,00	100,00	0,00	16,60	0,00
103 01 05	13412	Cadeira em plástico cor amarelo, 335 mm	01	12/2007	16,60	0,00	0,00	16,60	16,60	0,00	100,00	0,00	16,60	0,00
103 01 05	13413	Cadeira em plástico cor amarelo, 335 mm	01	12/2007	16,60	0,00	0,00	16,60	16,60	0,00	100,00	0,00	16,60	0,00
103 01 05	13414	Cadeira em plástico cor amarelo, 335 mm	01	12/2007	16,60	0,00	0,00	16,60	16,60	0,00	100,00	0,00	16,60	0,00
103 01 05	13415	Cadeira em plástico cor amarelo, 335 mm	01	12/2007	16,60	0,00	0,00	16,60	16,60	0,00	100,00	0,00	16,60	0,00
103 01 05	13416	Cadeira em plástico cor amarelo, 335 mm	01	12/2007	16,60	0,00	0,00	16,60	16,60	0,00	100,00	0,00	16,60	0,00
103 01 05	13417	Cadeira em plástico cor amarelo, 335 mm	01	12/2007	16,60	0,00	0,00	16,60	16,60	0,00	100,00	0,00	16,60	0,00
103 01 05	13418	Cadeira em plástico cor amarelo, 335 mm	01	12/2007	16,60	0,00	0,00	16,60	16,60	0,00	100,00	0,00	16,60	0,00
103 01 05	13419	Cadeira em plástico cor amarelo, 335 mm	01	12/2007	16,60	0,00	0,00	16,60	16,60	0,00	100,00	0,00	16,60	0,00
103 01 05	13420	Cadeira em plástico cor amarelo, 335 mm	01	12/2007	16,60	0,00	0,00	16,60	16,60	0,00	100,00	0,00	16,60	0,00
103 01 05	13421	Cadeira em plástico cor azul, 335 mm	01	12/2007	16,60	0,00	0,00	16,60	16,60	0,00	100,00	0,00	16,60	0,00
103 01 05	13422	Cadeira em plástico cor vermelho, 335 mm	01	12/2007	16,60	0,00	0,00	16,60	16,60	0,00	100,00	0,00	16,60	0,00
103 01 05	13423	Cadeira em plástico cor vermelho, 335 mm	01	12/2007	16,60	0,00	0,00	16,60	16,60	0,00	100,00	0,00	16,60	0,00
103 01 05	13424	Cadeira em plástico cor vermelho, 335 mm	01	12/2007	16,60	0,00	0,00	16,60	16,60	0,00	100,00	0,00	16,60	0,00
103 01 05	13425	Cadeira em plástico cor vermelho, 335 mm	01	12/2007	16,60	0,00	0,00	16,60	16,60	0,00	100,00	0,00	16,60	0,00
103 01 05	13426	Cadeira em plástico cor vermelho, 335 mm	01	12/2007	16,60	0,00	0,00	16,60	16,60	0,00	100,00	0,00	16,60	0,00
103 01 05	13427	Cadeira em plástico cor vermelho, 335 mm	01	12/2007	16,60	0,00	0,00	16,60	16,60	0,00	100,00	0,00	16,60	0,00
103 01 05	13428	Cadeira em plástico cor vermelho, 335 mm	01	12/2007	16,60	0,00	0,00	16,60	16,60	0,00	100,00	0,00	16,60	0,00



Município de Ourém

## Ficha de amortizações por conta

Ano: 2017

Bem			Aquisição		Alterações patrimoniais		Valor bruto	Amortizações					Situação atual do bem	
GH	Nº Invent.	Descrição do bem	Tipo	Data	Valor aquisição /avaliação	Aumentos	Diminuições	Anos ant.	Exercício		Acum ulados	Valor patrim.liq.		
									Extraord.	Taxa Valor				
Classificação patrimonial: 423														
103 01 05	13429	Cadeira em plástico cor vermelho, 335 mm	01	12/2007	16,60	0,00	0,00	16,60	16,60	0,00	100,00	0,00	16,60	0,00
103 01 05	13430	Cadeira em plástico cor vermelho, 335 mm	01	12/2007	16,60	0,00	0,00	16,60	16,60	0,00	100,00	0,00	16,60	0,00
103 01 05	13431	Cadeira em plástico cor vermelho, 335 mm	01	12/2007	16,60	0,00	0,00	16,60	16,60	0,00	100,00	0,00	16,60	0,00
103 01 05	13432	Cadeira em plástico cor vermelho, 335 mm	01	12/2007	16,60	0,00	0,00	16,60	16,60	0,00	100,00	0,00	16,60	0,00
103 01 05	13433	Cadeira em plástico cor vermelho, 335 mm	01	12/2007	16,60	0,00	0,00	16,60	16,60	0,00	100,00	0,00	16,60	0,00
103 01 05	13434	Cadeira em plástico cor vermelho, 335 mm	01	12/2007	16,60	0,00	0,00	16,60	16,60	0,00	100,00	0,00	16,60	0,00
103 01 05	13435	Cadeira em plástico cor vermelho, 335 mm	01	12/2007	16,60	0,00	0,00	16,60	16,60	0,00	100,00	0,00	16,60	0,00
103 01 05	13436	Cadeira em plástico cor vermelho, 335 mm	01	12/2007	16,60	0,00	0,00	16,60	16,60	0,00	100,00	0,00	16,60	0,00
103 01 05	13437	Cadeira em plástico cor vermelho, 335 mm	01	12/2007	16,60	0,00	0,00	16,60	16,60	0,00	100,00	0,00	16,60	0,00
103 01 05	13438	Cadeira em plástico cor vermelho, 335 mm	01	12/2007	16,60	0,00	0,00	16,60	16,60	0,00	100,00	0,00	16,60	0,00
103 01 05	13439	Cadeira em plástico cor vermelho, 335 mm	01	12/2007	16,60	0,00	0,00	16,60	16,60	0,00	100,00	0,00	16,60	0,00
103 01 05	13440	Cadeira em plástico cor vermelho, 335 mm	01	12/2007	16,60	0,00	0,00	16,60	16,60	0,00	100,00	0,00	16,60	0,00
103 01 05	13441	Cadeira em plástico cor vermelho, 335 mm	01	12/2007	16,60	0,00	0,00	16,60	16,60	0,00	100,00	0,00	16,60	0,00
103 01 05	13442	Cadeira em plástico cor vermelho, 335 mm	01	12/2007	16,60	0,00	0,00	16,60	16,60	0,00	100,00	0,00	16,60	0,00
103 01 05	13443	Cadeira em plástico cor vermelho, 335 mm	01	12/2007	16,60	0,00	0,00	16,60	16,60	0,00	100,00	0,00	16,60	0,00
103 01 05	13444	Cadeira em plástico cor vermelho, 335 mm	01	12/2007	16,60	0,00	0,00	16,60	16,60	0,00	100,00	0,00	16,60	0,00
103 01 05	13445	Cadeira em plástico cor vermelho, 335 mm	01	12/2007	16,60	0,00	0,00	16,60	16,60	0,00	100,00	0,00	16,60	0,00
103 01 05	13446	Cadeira em plástico cor vermelho, 335 mm	01	12/2007	16,60	0,00	0,00	16,60	16,60	0,00	100,00	0,00	16,60	0,00
103 01 05	13447	Cadeira em plástico cor vermelho, 335 mm	01	12/2007	16,60	0,00	0,00	16,60	16,60	0,00	100,00	0,00	16,60	0,00
103 01 05	13448	Cadeira em plástico cor vermelho, 335 mm	01	12/2007	16,60	0,00	0,00	16,60	16,60	0,00	100,00	0,00	16,60	0,00
103 01 05	13449	Cadeira em plástico cor vermelho, 335 mm	01	12/2007	16,60	0,00	0,00	16,60	16,60	0,00	100,00	0,00	16,60	0,00
103 01 05	13450	Cadeira em plástico cor vermelho, 335 mm	01	12/2007	16,60	0,00	0,00	16,60	16,60	0,00	100,00	0,00	16,60	0,00
103 01 05	13451	Cadeira em plástico cor vermelho, 335 mm	01	12/2007	16,60	0,00	0,00	16,60	16,60	0,00	100,00	0,00	16,60	0,00
103 01 05	13452	Cadeira em plástico cor vermelho, 335 mm	01	12/2007	16,60	0,00	0,00	16,60	16,60	0,00	100,00	0,00	16,60	0,00
103 01 05	13453	Cadeira em plástico cor vermelho, 335 mm	01	12/2007	16,60	0,00	0,00	16,60	16,60	0,00	100,00	0,00	16,60	0,00
103 01 05	13454	Cadeira em plástico cor vermelho, 335 mm	01	12/2007	16,60	0,00	0,00	16,60	16,60	0,00	100,00	0,00	16,60	0,00
103 01 05	13455	Cadeira em plástico cor vermelho, 335 mm	01	12/2007	16,60	0,00	0,00	16,60	16,60	0,00	100,00	0,00	16,60	0,00
103 01 05	13456	Cadeira em plástico cor vermelho, 335 mm	01	12/2007	16,60	0,00	0,00	16,60	16,60	0,00	100,00	0,00	16,60	0,00
103 01 05	13457	Cadeira em plástico cor vermelho, 335 mm	01	12/2007	16,60	0,00	0,00	16,60	16,60	0,00	100,00	0,00	16,60	0,00



Município de Ourém

## Ficha de amortizações por conta

Ano: 2017

Bem			Aquisição		Alterações patrimoniais		Valor bruto	Amortizações					Situação atual do bem	
GH	Nº Invent.	Descrição do bem	Tipo	Data	Valor aquisição /avaliação	Aumentos	Diminuições	Anos ant.	Exercício			Acum ulados	Valor patrim.liq.	
									Extraord.	Taxa	Valor			
Classificação patrimonial: 423														
103 01 05	13458	Cadeira em plástico cor vermelho, 335 mm	01	12/2007	16,60	0,00	0,00	16,60	16,60	0,00	100,00	0,00	16,60	0,00
103 01 05	13459	Cadeira em plástico cor vermelho, 335 mm	01	12/2007	16,60	0,00	0,00	16,60	16,60	0,00	100,00	0,00	16,60	0,00
103 01 05	13460	Cadeira em plástico cor vermelho, 335 mm	01	12/2007	16,60	0,00	0,00	16,60	16,60	0,00	100,00	0,00	16,60	0,00
103 01 05	13461	Cadeira em plástico cor vermelho, 335 mm	01	12/2007	16,60	0,00	0,00	16,60	16,60	0,00	100,00	0,00	16,60	0,00
103 01 05	13462	Cadeira em plástico cor vermelho, 335 mm	01	12/2007	16,60	0,00	0,00	16,60	16,60	0,00	100,00	0,00	16,60	0,00
103 01 05	13463	Cadeira em plástico cor vermelho, 335 mm	01	12/2007	16,60	0,00	0,00	16,60	16,60	0,00	100,00	0,00	16,60	0,00
103 01 05	13464	Cadeira em plástico cor vermelho, 335 mm	01	12/2007	16,60	0,00	0,00	16,60	16,60	0,00	100,00	0,00	16,60	0,00
103 01 05	13465	Cadeira em plástico cor vermelho, 335 mm	01	12/2007	16,60	0,00	0,00	16,60	16,60	0,00	100,00	0,00	16,60	0,00
103 01 05	13466	Cadeira em plástico cor vermelho, 335 mm	01	12/2007	16,60	0,00	0,00	16,60	16,60	0,00	100,00	0,00	16,60	0,00
103 01 05	13467	Cadeira em plástico cor vermelho, 335 mm	01	12/2007	16,60	0,00	0,00	16,60	16,60	0,00	100,00	0,00	16,60	0,00
103 01 05	13468	Cadeira em plástico cor vermelho, 335 mm	01	12/2007	16,60	0,00	0,00	16,60	16,60	0,00	100,00	0,00	16,60	0,00
103 01 05	13469	Cadeira em plástico cor vermelho, 335 mm	01	12/2007	16,60	0,00	0,00	16,60	16,60	0,00	100,00	0,00	16,60	0,00
103 01 05	13470	Cadeira em plástico cor vermelho, 335 mm	01	12/2007	16,60	0,00	0,00	16,60	16,60	0,00	100,00	0,00	16,60	0,00
103 01 05	13471	Cadeira em plástico cor vermelho, 335 mm	01	12/2007	16,60	0,00	0,00	16,60	16,60	0,00	100,00	0,00	16,60	0,00
103 01 05	13472	Cadeira em plástico cor vermelho, 335 mm	01	12/2007	16,60	0,00	0,00	16,60	16,60	0,00	100,00	0,00	16,60	0,00
103 01 05	13473	Cadeira em plástico cor vermelho, 335 mm	01	12/2007	16,60	0,00	0,00	16,60	16,60	0,00	100,00	0,00	16,60	0,00
103 01 05	13474	Cadeira em plástico cor vermelho, 335 mm	01	12/2007	16,60	0,00	0,00	16,60	16,60	0,00	100,00	0,00	16,60	0,00
103 01 05	13475	Cadeira em plástico cor vermelho, 335 mm	01	12/2007	16,60	0,00	0,00	16,60	16,60	0,00	100,00	0,00	16,60	0,00
103 01 05	13476	Cadeira em plástico cor vermelho, 335 mm	01	12/2007	16,60	0,00	0,00	16,60	16,60	0,00	100,00	0,00	16,60	0,00
103 01 05	13477	Cadeira em plástico cor vermelho, 335 mm	01	12/2007	16,60	0,00	0,00	16,60	16,60	0,00	100,00	0,00	16,60	0,00
103 01 05	13478	Cadeira em plástico cor vermelho, 335 mm	01	12/2007	16,60	0,00	0,00	16,60	16,60	0,00	100,00	0,00	16,60	0,00
103 01 05	13479	Cadeira em plástico cor vermelho, 335 mm	01	12/2007	16,60	0,00	0,00	16,60	16,60	0,00	100,00	0,00	16,60	0,00
103 01 05	13480	Cadeira em plástico cor vermelho, 335 mm	01	12/2007	16,60	0,00	0,00	16,60	16,60	0,00	100,00	0,00	16,60	0,00
103 01 05	13481	Cadeira em plástico cor vermelho, 335 mm	01	12/2007	16,60	0,00	0,00	16,60	16,60	0,00	100,00	0,00	16,60	0,00
103 01 10	13482	Mesa rectangular c/ tampo em faia, pés metálic	01	12/2007	38,57	0,00	0,00	38,57	38,57	0,00	100,00	0,00	38,57	0,00
103 01 10	13483	Mesa rectangular c/ tampo em faia, pés metálic	01	12/2007	38,57	0,00	0,00	38,57	38,57	0,00	100,00	0,00	38,57	0,00
103 01 10	13484	Mesa rectangular c/ tampo em faia, pés metálic	01	12/2007	37,40	0,00	0,00	37,40	37,40	0,00	100,00	0,00	37,40	0,00
103 01 10	13485	Mesa rectangular c/ tampo em faia, pés metálic	01	12/2007	37,40	0,00	0,00	37,40	37,40	0,00	100,00	0,00	37,40	0,00
103 01 10	13486	Mesa rectangular c/ tampo em faia, pés metálic	01	12/2007	37,40	0,00	0,00	37,40	37,40	0,00	100,00	0,00	37,40	0,00



## Município de Ourém

# Ficha de amortizações por conta

Ano: 2017

Bem			Aquisição		Alterações patrimoniais		Valor bruto	Amortizações					Situação atual do bem	
GH	Nº Invent.	Descrição do bem	Tipo	Data	Valor aquisição /avaliação	Aumentos	Diminuições	Anos ant.	Exercício		Acum ulados	Valor patrim.liq.		
									Extraord.	Taxa Valor				
Classificação patrimonial: 423														
103 01 10	13487	Mesa rectangular, c/ tampo em faia, pernas me	01	12/2007	37,40	0,00	0,00	37,40	37,40	0,00	100,00	0,00	37,40	0,00
103 01 10	13488	Mesa rectangular c/ tampo em faia, pernas me	01	12/2007	37,40	0,00	0,00	37,40	37,40	0,00	100,00	0,00	37,40	0,00
103 01 10	13489	Mesa rectangular c/ tampo em faia, pés metáli	01	12/2007	37,40	0,00	0,00	37,40	37,40	0,00	100,00	0,00	37,40	0,00
103 01 10	13490	Mesa rectangular c/ tampo em faia, pés metáli	01	12/2007	37,40	0,00	0,00	37,40	37,40	0,00	100,00	0,00	37,40	0,00
103 01 10	13491	Mesa rectangular c/ tampo em faia, pés metáli	01	12/2007	37,40	0,00	0,00	37,40	37,40	0,00	100,00	0,00	37,40	0,00
103 01 10	13492	Mesa rectangular c/ tampo em faia, pés metáli	01	12/2007	37,40	0,00	0,00	37,40	37,40	0,00	100,00	0,00	37,40	0,00
103 01 10	13493	Mesa rectangular c/ tampo em faia, pés metáli	01	12/2007	37,40	0,00	0,00	37,40	37,40	0,00	100,00	0,00	37,40	0,00
103 01 10	13494	Mesa rectangular c/ tampo em faia, pés metáli	01	12/2007	37,40	0,00	0,00	37,40	37,40	0,00	100,00	0,00	37,40	0,00
103 01 10	13495	Mesa rectangular c/ tampo em faia, pés metáli	01	12/2007	37,40	0,00	0,00	37,40	37,40	0,00	100,00	0,00	37,40	0,00
103 01 10	13496	Mesa rectangular c/ tampo em faia, pernas me	01	12/2007	37,40	0,00	0,00	37,40	37,40	0,00	100,00	0,00	37,40	0,00
103 01 05	13497	Cadeira c/ pernas metálicas, cinza	01	12/2007	30,34	0,00	0,00	30,34	30,34	0,00	100,00	0,00	30,34	0,00
103 01 05	13498	Cadeira c/ pernas metálicas, cinza	01	12/2007	30,34	0,00	0,00	30,34	30,34	0,00	100,00	0,00	30,34	0,00
103 01 05	13499	Cadeira c/ pernas metálicas, cinza	01	12/2007	30,34	0,00	0,00	30,34	30,34	0,00	100,00	0,00	30,34	0,00
103 01 05	13500	Cadeira c/ pernas metálicas, cinza	01	12/2007	30,34	0,00	0,00	30,34	30,34	0,00	100,00	0,00	30,34	0,00
107 09 03	13501	Bebedouro em aço inox cilíndrico	01	12/2007	505,18	0,00	0,00	505,18	505,18	0,00	12,50	0,00	505,18	0,00
107 01 21	13502	Papeleira em aço inox	01	12/2007	354,80	0,00	0,00	354,80	354,80	0,00	12,50	0,00	354,80	0,00
107 01 21	13503	Papeleira em aço inox	01	12/2007	354,80	0,00	0,00	354,80	354,80	0,00	12,50	0,00	354,80	0,00
107 01 21	13504	Papeleira em aço inox	01	12/2007	354,80	0,00	0,00	354,80	354,80	0,00	12,50	0,00	354,80	0,00
107 01 21	13505	Papeleira em aço inox	01	12/2007	354,80	0,00	0,00	354,80	354,80	0,00	12,50	0,00	354,80	0,00
107 01 21	13506	Papeleira em aço inox	01	12/2007	354,80	0,00	0,00	354,80	354,80	0,00	12,50	0,00	354,80	0,00
107 01 21	13507	Papeleira em aço inox	01	12/2007	354,80	0,00	0,00	354,80	354,80	0,00	12,50	0,00	354,80	0,00
107 01 21	13508	Papeleira em aço inox	01	12/2007	354,80	0,00	0,00	354,80	354,80	0,00	12,50	0,00	354,80	0,00
107 01 21	13509	Papeleira em aço inox	01	12/2007	354,80	0,00	0,00	354,80	354,80	0,00	12,50	0,00	354,80	0,00
106 04 11	13510	Caixa de correio em aço inox	01	12/2007	99,75	0,00	0,00	99,75	99,75	0,00	100,00	0,00	99,75	0,00
107 04 07	13511	Cupula c/ chaminé de cozinha em aço inox	01	12/2007	1 023,75	0,00	0,00	1 023,75	1 023,75	0,00	12,50	0,00	1 023,75	0,00
105 06 01	13512	Fogão de cozinha c/ 4 bicos	01	12/2007	1 060,00	0,00	0,00	1 060,00	1 060,00	0,00	14,28	0,00	1 060,00	0,00
112 01 03	13513	Extintores de pó químico ABC, 6 kg	01	12/2007	28,71	0,00	0,00	28,71	28,71	0,00	100,00	0,00	28,71	0,00
112 01 03	13514	Extintores de pó químico ABC, 6 kg	01	12/2007	28,71	0,00	0,00	28,71	28,71	0,00	100,00	0,00	28,71	0,00
112 01 03	13515	Extintores de pó químico ABC, 6 kg	01	12/2007	28,71	0,00	0,00	28,71	28,71	0,00	100,00	0,00	28,71	0,00



Município de Ourém

## Ficha de amortizações por conta

Ano: 2017

Bem			Aquisição		Alterações patrimoniais		Valor bruto		Amortizações				Situação atual do bem	
GH	Nº Invent.	Descrição do bem	Tipo	Data	Valor aquisição /avaliação	Aumentos	Diminuições	Anos ant.	Exercício			Acum ulados	Valor patrim.liq.	
									Extraord.	Taxa	Valor			
Classificação patrimonial: 423														
112 01 03	13516	Extintores de pó químico ABC, 6 kg	01	12/2007	28,71	0,00	0,00	28,71	28,71	0,00	100,00	0,00	28,71	0,00
112 01 03	13517	Extintores de pó químico ABC, 6 kg	01	12/2007	28,71	0,00	0,00	28,71	28,71	0,00	100,00	0,00	28,71	0,00
112 01 03	13518	Extintores de pó químico ABC, 6 kg	01	12/2007	28,71	0,00	0,00	28,71	28,71	0,00	100,00	0,00	28,71	0,00
112 01 03	13519	Extintores de pó químico ABC, 6 kg	01	12/2007	28,71	0,00	0,00	28,71	28,71	0,00	100,00	0,00	28,71	0,00
112 01 03	13520	Extintores de pó químico ABC, 6 kg	01	12/2007	28,71	0,00	0,00	28,71	28,71	0,00	100,00	0,00	28,71	0,00
112 01 03	13521	Extintores de pó químico ABC, 6 kg	01	12/2007	28,71	0,00	0,00	28,71	28,71	0,00	100,00	0,00	28,71	0,00
112 01 03	13522	Extintores de pó químico ABC, 6 kg	01	12/2007	28,71	0,00	0,00	28,71	28,71	0,00	100,00	0,00	28,71	0,00
112 01 03	13523	Extintores de pó químico ABC, 6 kg	01	12/2007	28,71	0,00	0,00	28,71	28,71	0,00	100,00	0,00	28,71	0,00
112 01 03	13524	Extintores de pó químico ABC, 6 kg	01	12/2007	28,71	0,00	0,00	28,71	28,71	0,00	100,00	0,00	28,71	0,00
112 01 03	13525	Extintores de pó químico ABC, 6 kg	01	12/2007	28,71	0,00	0,00	28,71	28,71	0,00	100,00	0,00	28,71	0,00
112 01 03	13526	Extintores de pó químico ABC, 6 kg	01	12/2007	28,71	0,00	0,00	28,71	28,71	0,00	100,00	0,00	28,71	0,00
112 01 03	13527	Extintor CO2	01	12/2007	95,70	0,00	0,00	95,70	95,70	0,00	100,00	0,00	95,70	0,00
107 05 03	13528	Caldeira de aquecimento a gás	01	12/2007	3 122,24	0,00	0,00	3 122,24	3 122,24	0,00	12,50	0,00	3 122,24	0,00
107 01 07	13534	Cadeira em plástico c/ 445 mm, cinza	01	12/2007	19,92	0,00	0,00	19,92	19,92	0,00	100,00	0,00	19,92	0,00
107 01 07	13535	Cadeira em plástico c/ 445 mm, cinza	01	12/2007	19,92	0,00	0,00	19,92	19,92	0,00	100,00	0,00	19,92	0,00
107 01 07	13536	Cadeira em plástico c/ 445 mm, cinza	01	12/2007	19,92	0,00	0,00	19,92	19,92	0,00	100,00	0,00	19,92	0,00
107 01 07	13537	Cadeira em plástico c/ 445 mm, cinza	01	12/2007	19,92	0,00	0,00	19,92	19,92	0,00	100,00	0,00	19,92	0,00
107 01 07	13538	Cadeira em plástico c/ 445 mm, cinza	01	12/2007	19,92	0,00	0,00	19,92	19,92	0,00	100,00	0,00	19,92	0,00
107 01 07	13539	Cadeira em plástico c/ 445 mm, cinza	01	12/2007	19,92	0,00	0,00	19,92	19,92	0,00	100,00	0,00	19,92	0,00
107 01 07	13540	Cadeira em plástico c/ 445 mm, cinza	01	12/2007	19,92	0,00	0,00	19,92	19,92	0,00	100,00	0,00	19,92	0,00
107 01 07	13541	Cadeira em plástico c/ 445 mm, cinza	01	12/2007	19,92	0,00	0,00	19,92	19,92	0,00	100,00	0,00	19,92	0,00
107 01 07	13542	Cadeira em plástico c/ 445 mm, cinza	01	01/2007	0,00	0,00	0,00	0,00	0,00	0,00	12,50	0,00	0,00	0,00
107 01 07	13543	Cadeira em plástico c/ 445 mm, cinza	01	01/2007	0,00	0,00	0,00	0,00	0,00	0,00	12,50	0,00	0,00	0,00
107 01 07	13544	Cadeira em plástico c/ 445 mm, cinza	01	01/2007	0,00	0,00	0,00	0,00	0,00	0,00	12,50	0,00	0,00	0,00
107 01 07	13545	Cadeira em plástico c/ 445 mm, cinza	01	01/2007	0,00	0,00	0,00	0,00	0,00	0,00	12,50	0,00	0,00	0,00
106 01 03	13547	Armário metálico, c/ 2 portas, c/ 160x95x40, cinza	01	01/2008	127,82	0,00	0,00	127,82	127,82	0,00	100,00	0,00	127,82	0,00
103 01 08	13548	Estante metálica, c/ 200x100x40, cinza	01	01/2008	82,89	0,00	0,00	82,89	82,89	0,00	100,00	0,00	82,89	0,00
107 01 07	13556	Cadeira escolar c/ estrutura em ferro de cor cinza	01	01/2008	21,70	0,00	0,00	21,70	21,70	0,00	100,00	0,00	21,70	0,00
107 01 07	13561	Cadeira escolar c/ estrutura em ferro de cor cinza	01	01/2008	21,70	0,00	0,00	21,70	21,70	0,00	100,00	0,00	21,70	0,00



## Município de Ourém

# Ficha de amortizações por conta

Ano: 2017

Bem			Aquisição		Alterações patrimoniais		Valor bruto	Amortizações					Situação atual do bem	
GH	Nº Invent.	Descrição do bem	Tipo	Data	Valor aquisição /avaliação	Aumentos	Diminuições	Anos ant.		Extraord.	Exercício Taxa	Valor	Acum ulados	Valor patrim.liq.
Classificação patrimonial: 423														
107 01 07	13564	Cadeira escolar c/ estrutura em ferro de cor cir	01	01/2008	21,70	0,00	0,00	21,70	21,70	0,00	100,00	0,00	21,70	0,00
105 06 20	13572	Carro de transporte de comida, c/ 4 rodizios, ei	01	01/2008	368,32	0,00	0,00	368,32	368,32	0,00	14,28	0,00	368,32	0,00
105 06 20	13573	Carro de transporte de comida, c/ 4 rodizios, ei	01	01/2008	368,32	0,00	0,00	368,32	368,32	0,00	14,28	0,00	368,32	0,00
107 01 20	13577	Mesa rectangular, estrutura cinza e tampo cren	01	01/2008	60,27	0,00	0,00	60,27	60,27	0,00	100,00	0,00	60,27	0,00
107 01 20	13578	Mesa rectangular, estrutura cinza e tampo cren	01	01/2008	60,28	0,00	0,00	60,28	60,28	0,00	100,00	0,00	60,28	0,00
107 01 20	13579	Mesa rectangular, estrutura cinza e tampo cren	01	01/2008	60,28	0,00	0,00	60,28	60,28	0,00	100,00	0,00	60,28	0,00
107 05 08	13703	Esquentador a Gás WRD 11-2KME	01	03/2008	313,51	0,00	0,00	313,51	313,51	0,00	12,50	0,00	313,51	0,00
107 05 99	13704	Cilindro de 50Lts eléctrico	01	02/2008	412,50	0,00	0,00	412,50	412,50	0,00	12,50	0,00	412,50	0,00
107 01 20	13736	Mesa de refeitório rectangular, c/ estrutura met	01	04/2008	86,82	0,00	0,00	86,82	86,82	0,00	100,00	0,00	86,82	0,00
107 01 20	13737	Mesa de refeitório rectangular, c/ estrutura met	01	04/2008	86,82	0,00	0,00	86,82	86,82	0,00	100,00	0,00	86,82	0,00
107 01 20	13738	Mesa de refeitório rectangular, c/ estrutura met	01	04/2008	86,81	0,00	0,00	86,81	86,81	0,00	100,00	0,00	86,81	0,00
104 01 13	13744	Frigorífico Frigobar XHC-16 Becken	01	03/2008	59,99	0,00	0,00	59,99	59,99	0,00	100,00	0,00	59,99	0,00
107 01 20	13746	Mesa de refeitório, estrutura metálica de cor cii	01	04/2008	63,90	0,00	0,00	63,90	63,90	0,00	100,00	0,00	63,90	0,00
107 01 20	13747	Mesa de refeitório, estrutura metálica de cor cii	01	04/2008	63,91	0,00	0,00	63,91	63,91	0,00	100,00	0,00	63,91	0,00
106 02 16	13748	Placar / Expositor de corticite c/ 150x120 cm	01	04/2008	69,94	0,00	0,00	69,94	69,94	0,00	100,00	0,00	69,94	0,00
106 02 15	13771	Quadro escolar para escrita c/ giz	01	05/2008	167,61	0,00	0,00	167,61	167,61	0,00	100,00	0,00	167,61	0,00
103 01 01	13772	Armário metálico com 2 portas	01	06/2008	137,08	0,00	0,00	137,08	137,08	0,00	100,00	0,00	137,08	0,00
103 01 01	13773	Armário metálico de 2 portas, com 160x95 cm	01	06/2008	137,08	0,00	0,00	137,08	137,08	0,00	100,00	0,00	137,08	0,00
103 01 01	13774	Armário metálico de 2 portas, com 160x95 cm	01	06/2008	137,08	0,00	0,00	137,08	137,08	0,00	100,00	0,00	137,08	0,00
103 01 01	13775	Armário metálico com 2 portas	01	06/2008	137,08	0,00	0,00	137,08	137,08	0,00	100,00	0,00	137,08	0,00
103 01 01	13776	Armário metálico com 2 portas	01	06/2008	137,08	0,00	0,00	137,08	137,08	0,00	100,00	0,00	137,08	0,00
103 01 01	13777	Armário metálico de 2 portas, com 160x95 cm	01	06/2008	137,08	0,00	0,00	137,08	137,08	0,00	100,00	0,00	137,08	0,00
103 01 01	13778	Armário metálico com 2 portas	01	06/2008	137,08	0,00	0,00	137,08	137,08	0,00	100,00	0,00	137,08	0,00
103 01 01	13779	Armário metálico com 2 portas	01	06/2008	137,04	0,00	0,00	137,04	137,04	0,00	100,00	0,00	137,04	0,00
104 07 99	13796	Kit datalogger de temperatura/humidde	01	06/2008	474,18	0,00	0,00	474,18	474,18	0,00	12,50	0,00	474,18	0,00
107 04 99	13797	Luxímetro de bolso	01	06/2008	147,41	0,00	0,00	147,41	147,41	0,00	100,00	0,00	147,41	0,00
106 02 06	13799	Mesa rectangular c/ tampo em faixa, pernas me	00	01/2008	0,00	0,00	0,00	0,00	0,00	0,00	12,50	0,00	0,00	0,00
106 02 06	13800	Mesa rectangular c/ tampo em faixa, pernas me	00	01/2008	0,00	0,00	0,00	0,00	0,00	0,00	12,50	0,00	0,00	0,00
106 02 06	13801	Mesa rectangular c/ tampo em faixa, pernas me	00	01/2008	0,00	0,00	0,00	0,00	0,00	0,00	12,50	0,00	0,00	0,00



## Município de Ourém

# Ficha de amortizações por conta

Ano: 2017

Bem			Aquisição		Alterações patrimoniais		Valor bruto	Amortizações					Situação atual do bem	
GH	Nº Invent.	Descrição do bem	Tipo	Data	Valor aquisição /avaliação	Aumentos	Diminuições	Anos ant.	Exercício		Acum ulados	Valor patrim.liq.		
									Extraord.	Taxa Valor				
Classificação patrimonial: 423														
106 02 06	13802	Mesa rectangular c/ tampo em faia, pernas me	00	01/2008	0,00	0,00	0,00	0,00	0,00	0,00	12,50	0,00	0,00	
106 02 06	13803	Mesa rectangular c/ tampo em faia, pernas me	00	01/2008	0,00	0,00	0,00	0,00	0,00	0,00	12,50	0,00	0,00	
106 02 06	13804	Mesa rectangular c/ tampo em faia, pernas me	00	01/2008	0,00	0,00	0,00	0,00	0,00	0,00	12,50	0,00	0,00	
106 02 06	13805	Mesa rectangular c/ tampo em faia, pernas me	00	01/2008	0,00	0,00	0,00	0,00	0,00	0,00	12,50	0,00	0,00	
106 02 06	13806	Mesa rectangular c/ tampo em faia, pernas me	00	01/2008	0,00	0,00	0,00	0,00	0,00	0,00	12,50	0,00	0,00	
106 02 06	13807	Mesa rectangular c/ tampo em faia, pernas me	00	01/2008	0,00	0,00	0,00	0,00	0,00	0,00	12,50	0,00	0,00	
106 02 06	13808	Mesa rectangular c/ tampo em faia, pernas me	00	01/2008	0,00	0,00	0,00	0,00	0,00	0,00	12,50	0,00	0,00	
107 01 20	13809	Mesa redonda c/ tampo em faia, pernas metali	00	01/2008	0,00	0,00	0,00	0,00	0,00	0,00	12,50	0,00	0,00	
104 06 19	13812	Máquina fotográfica digital Sony Sybershot DS	01	06/2008	448,44	0,00	0,00	448,44	448,44	0,00	20,00	0,00	448,44	
107 01 02	13830	Armário de madeira c/ 2 portas, divisórias p/ ta	01	09/2008	0,00	0,00	0,00	0,00	0,00	0,00	12,50	0,00	0,00	
107 01 02	13831	Armário de madeira c/ 2 portas, divisórias p/ ta	01	09/2008	0,00	0,00	0,00	0,00	0,00	0,00	12,50	0,00	0,00	
107 01 02	13832	Armário de madeira c/ 2 portas, divisórias p/ ta	01	09/2008	0,00	0,00	0,00	0,00	0,00	0,00	12,50	0,00	0,00	
107 01 02	13833	Armário de madeira c/ 2 portas, divisórias p/ ta	01	09/2008	0,00	0,00	0,00	0,00	0,00	0,00	12,50	0,00	0,00	
107 01 02	13834	Armário de madeira c/ 2 portas, divisórias p/ ta	01	09/2008	0,00	0,00	0,00	0,00	0,00	0,00	12,50	0,00	0,00	
107 01 02	13835	Armário de madeira c/ 2 portas, divisórias p/ ta	01	09/2008	0,00	0,00	0,00	0,00	0,00	0,00	12,50	0,00	0,00	
107 01 02	13836	Armário de madeira c/ 2 portas, divisórias p/ ta	01	09/2008	0,00	0,00	0,00	0,00	0,00	0,00	12,50	0,00	0,00	
107 01 02	13837	Armário de madeira c/ 2 portas, divisórias p/ ta	01	09/2008	0,00	0,00	0,00	0,00	0,00	0,00	12,50	0,00	0,00	
107 01 02	13838	Armário de madeira com 2 portas	01	09/2008	0,00	0,00	0,00	0,00	0,00	0,00	12,50	0,00	0,00	
107 01 02	13839	Armário de madeira com 2 portas	01	09/2008	0,00	0,00	0,00	0,00	0,00	0,00	12,50	0,00	0,00	
107 01 02	13840	Armário de madeira com 2 portas	01	09/2008	0,00	0,00	0,00	0,00	0,00	0,00	12,50	0,00	0,00	
107 01 02	13841	Armário de madeira com 2 portas	01	09/2008	0,00	0,00	0,00	0,00	0,00	0,00	12,50	0,00	0,00	
107 01 02	13842	Armário de madeira com 2 portas	01	09/2008	0,00	0,00	0,00	0,00	0,00	0,00	12,50	0,00	0,00	
107 01 02	13843	Armário de madeira com 2 portas	01	09/2008	0,00	0,00	0,00	0,00	0,00	0,00	12,50	0,00	0,00	
107 01 02	13844	Armário de madeira com 2 portas	01	09/2008	0,00	0,00	0,00	0,00	0,00	0,00	12,50	0,00	0,00	
107 01 03	13846	Banco marreco, estrutura de ferro e ripado em	01	11/2008	100,00	0,00	0,00	100,00	100,00	0,00	100,00	0,00	100,00	
107 01 03	13847	Banco marreco, estrutura de ferro e ripado em	01	11/2008	100,00	0,00	0,00	100,00	100,00	0,00	100,00	0,00	100,00	
107 01 16	13848	Estante com divisórias e rodizios	01	11/2008	375,00	0,00	0,00	375,00	375,00	0,00	12,50	0,00	375,00	
107 01 16	13849	Estante com divisórias e rodizios	01	11/2008	375,00	0,00	0,00	375,00	375,00	0,00	12,50	0,00	375,00	
107 01 16	13850	Estante com divisórias e rodizios	01	11/2008	375,00	0,00	0,00	375,00	375,00	0,00	12,50	0,00	375,00	





## Município de Ourém

# Ficha de amortizações por conta

Ano: 2017

Bem			Aquisição		Alterações patrimoniais		Valor bruto	Amortizações					Situação atual do bem	
GH	Nº Invent.	Descrição do bem	Tipo	Data	Valor aquisição /avaliação	Aumentos	Diminuições	Anos ant.	Exercício			Acum ulados	Valor patrim.liq.	
									Extraord.	Taxa	Valor			
Classificação patrimonial: 423														
107 01 02	13851	Armário de madeira c/ 2 portas, divisórias p/ ta	01	10/2008	293,02	0,00	0,00	293,02	293,02	0,00	12,50	0,00	293,02	0,00
107 01 20	13852	Mesa de faia natural, c/ pernas cromadas	01	11/2008	101,17	0,00	0,00	101,17	101,17	0,00	100,00	0,00	101,17	0,00
107 01 07	13853	Cadeira fixa s/ braços, tipo monobloco, em faie	01	11/2008	51,87	0,00	0,00	51,87	51,87	0,00	100,00	0,00	51,87	0,00
107 01 07	13854	Cadeira fixa s/ braços, tipo monobloco, em faie	01	11/2008	51,87	0,00	0,00	51,87	51,87	0,00	100,00	0,00	51,87	0,00
107 01 07	13855	Cadeira fixa s/ braços, tipo monobloco, em faie	01	11/2008	51,87	0,00	0,00	51,87	51,87	0,00	100,00	0,00	51,87	0,00
106 01 03	13856	Armário em faia c/ prateleiras, portas e vidro	01	11/2008	233,85	0,00	0,00	233,85	233,85	0,00	100,00	0,00	233,85	0,00
106 01 03	13857	Armário em faia c/ prateleiras, portas e vidro	01	11/2008	233,85	0,00	0,00	233,85	233,85	0,00	100,00	0,00	233,85	0,00
107 01 20	13858	Mesa redonda c/ vidro fosco 115x75	01	11/2008	161,32	0,00	0,00	161,32	161,32	0,00	100,00	0,00	161,32	0,00
107 01 07	13859	Cadeira fixa s/ braços, tipo monobloco, em faie	01	11/2008	51,87	0,00	0,00	51,87	51,87	0,00	100,00	0,00	51,87	0,00
107 01 07	13860	Cadeira fixa s/ braços, tipo monobloco, em faie	01	11/2008	51,87	0,00	0,00	51,87	51,87	0,00	100,00	0,00	51,87	0,00
107 01 07	13861	Cadeira fixa s/ braços, tipo monobloco, em faie	01	11/2008	51,87	0,00	0,00	51,87	51,87	0,00	100,00	0,00	51,87	0,00
107 01 07	13862	Cadeira fixa s/ braços, tipo monobloco, em faie	01	11/2008	51,87	0,00	0,00	51,87	51,87	0,00	100,00	0,00	51,87	0,00
107 01 07	13863	Cadeira fixa s/ braços, tipo monobloco, em faie	01	11/2008	51,87	0,00	0,00	51,87	51,87	0,00	100,00	0,00	51,87	0,00
107 01 07	13864	Cadeira fixa s/ braços, tipo monobloco, em faie	01	11/2008	51,87	0,00	0,00	51,87	51,87	0,00	100,00	0,00	51,87	0,00
106 01 03	13865	Armário em faia c/ prateleiras, portas e vidro	01	11/2008	233,85	0,00	0,00	233,85	233,85	0,00	100,00	0,00	233,85	0,00
106 01 03	13866	Armário em faia c/ prateleiras, portas e vidro	01	11/2008	233,85	0,00	0,00	233,85	233,85	0,00	100,00	0,00	233,85	0,00
107 01 20	13867	Mesa rectangular, tampo em faia de cor cinza	01	11/2008	41,47	0,00	0,00	41,47	41,47	0,00	100,00	0,00	41,47	0,00
107 01 20	13868	Mesa rectangular, tampo em faia de cor cinza	01	11/2008	41,47	0,00	0,00	41,47	41,47	0,00	100,00	0,00	41,47	0,00
107 01 20	13869	Mesa rectangular, tampo em faia de cor cinza	01	11/2008	41,47	0,00	0,00	41,47	41,47	0,00	100,00	0,00	41,47	0,00
107 01 20	13870	Mesa rectangular, tampo em faia de cor cinza	01	11/2008	41,47	0,00	0,00	41,47	41,47	0,00	100,00	0,00	41,47	0,00
107 01 07	13871	Cadeira de plástico cinza, 44,5 cm	01	11/2008	21,42	0,00	0,00	21,42	21,42	0,00	100,00	0,00	21,42	0,00
107 01 07	13872	Cadeira de plástico cinza, 44,5 cm	01	11/2008	21,42	0,00	0,00	21,42	21,42	0,00	100,00	0,00	21,42	0,00
107 01 07	13873	Cadeira de plástico cinza, 44,5 cm	01	11/2008	21,42	0,00	0,00	21,42	21,42	0,00	100,00	0,00	21,42	0,00
107 01 07	13874	Cadeira de plástico cinza, 44,5 cm	01	11/2008	21,42	0,00	0,00	21,42	21,42	0,00	100,00	0,00	21,42	0,00
107 01 07	13875	Cadeira de plástico cinza, 44,5 cm	01	11/2008	21,42	0,00	0,00	21,42	21,42	0,00	100,00	0,00	21,42	0,00
107 01 07	13876	Cadeira de plástico cinza, 44,5 cm	01	11/2008	21,42	0,00	0,00	21,42	21,42	0,00	100,00	0,00	21,42	0,00
107 01 07	13877	Cadeira de plástico cinza, 44,5 cm	01	11/2008	21,42	0,00	0,00	21,42	21,42	0,00	100,00	0,00	21,42	0,00
107 01 07	13878	Cadeira de plástico cinza, 44,5 cm	01	11/2008	21,42	0,00	0,00	21,42	21,42	0,00	100,00	0,00	21,42	0,00
107 01 07	13879	Cadeira de plástico cinza, 44,5 cm	01	11/2008	21,42	0,00	0,00	21,42	21,42	0,00	100,00	0,00	21,42	0,00



Município de Ourém

## Ficha de amortizações por conta

Ano: 2017

Bem			Aquisição		Alterações patrimoniais		Valor bruto	Amortizações					Situação atual do bem	
GH	Nº Invent.	Descrição do bem	Tipo	Data	Valor aquisição /avaliação	Aumentos	Diminuições	Anos ant.	Exercício		Acum ulados	Valor patrim.liq.		
									Extraord.	Taxa				
Classificação patrimonial: 423														
107 01 07	13880	Cadeira de plástico cinza, 44,5 cm	01	11/2008	21,42	0,00	0,00	21,42	21,42	0,00	100,00	0,00	21,42	0,00
107 01 07	13881	Cadeira de plástico cinza, 44,5 cm	01	11/2008	21,42	0,00	0,00	21,42	21,42	0,00	100,00	0,00	21,42	0,00
107 01 07	13882	Cadeira de plástico cinza, 44,5 cm	01	11/2008	21,42	0,00	0,00	21,42	21,42	0,00	100,00	0,00	21,42	0,00
107 01 07	13883	Cadeira de plástico cinza, 44,5 cm	01	11/2008	21,42	0,00	0,00	21,42	21,42	0,00	100,00	0,00	21,42	0,00
107 01 07	13884	Cadeira de plástico cinza, 44,5 cm	01	11/2008	21,42	0,00	0,00	21,42	21,42	0,00	100,00	0,00	21,42	0,00
107 01 07	13885	Cadeira de plástico cinza, 44,5 cm	01	11/2008	21,42	0,00	0,00	21,42	21,42	0,00	100,00	0,00	21,42	0,00
107 01 07	13886	Cadeira de plástico cinza, 44,5 cm	01	11/2008	21,42	0,00	0,00	21,42	21,42	0,00	100,00	0,00	21,42	0,00
107 01 20	13887	Mesa rectangular, tampo em faia de cor azul	01	11/2008	41,47	0,00	0,00	41,47	41,47	0,00	100,00	0,00	41,47	0,00
107 01 20	13888	Mesa rectangular, tampo em faia de cor azul	01	11/2008	41,47	0,00	0,00	41,47	41,47	0,00	100,00	0,00	41,47	0,00
107 01 20	13889	Mesa rectangular, tampo em faia de cor azul	01	11/2008	41,47	0,00	0,00	41,47	41,47	0,00	100,00	0,00	41,47	0,00
107 01 20	13890	Mesa rectangular, tampo em faia de cor azul	01	11/2008	41,47	0,00	0,00	41,47	41,47	0,00	100,00	0,00	41,47	0,00
107 01 20	13891	Mesa rectangular, tampo em faia de cor azul	01	11/2008	41,47	0,00	0,00	41,47	41,47	0,00	100,00	0,00	41,47	0,00
107 01 20	13892	Mesa rectangular, tampo em faia de cor azul	01	11/2008	41,47	0,00	0,00	41,47	41,47	0,00	100,00	0,00	41,47	0,00
107 01 20	13893	Mesa rectangular, tampo em faia de cor azul	01	11/2008	41,47	0,00	0,00	41,47	41,47	0,00	100,00	0,00	41,47	0,00
107 01 20	13894	Mesa rectangular, tampo em faia de cor azul	01	11/2008	41,47	0,00	0,00	41,47	41,47	0,00	100,00	0,00	41,47	0,00
107 01 20	13895	Mesa rectangular, tampo em faia de cor azul	01	11/2008	41,47	0,00	0,00	41,47	41,47	0,00	100,00	0,00	41,47	0,00
107 01 20	13896	Mesa rectangular, tampo em faia de cor azul	01	11/2008	41,47	0,00	0,00	41,47	41,47	0,00	100,00	0,00	41,47	0,00
107 01 20	13897	Mesa rectangular, tampo em faia de cor azul	01	11/2008	41,47	0,00	0,00	41,47	41,47	0,00	100,00	0,00	41,47	0,00
107 01 20	13898	Mesa rectangular, tampo em faia de cor azul	01	11/2008	41,47	0,00	0,00	41,47	41,47	0,00	100,00	0,00	41,47	0,00
107 01 20	13899	Mesa rectangular, tampo em faia de cor azul	01	11/2008	41,47	0,00	0,00	41,47	41,47	0,00	100,00	0,00	41,47	0,00
107 01 20	13900	Mesa rectangular, tampo em faia de cor azul	01	11/2008	41,47	0,00	0,00	41,47	41,47	0,00	100,00	0,00	41,47	0,00
107 01 20	13901	Mesa rectangular, tampo em faia de cor azul	01	11/2008	41,47	0,00	0,00	41,47	41,47	0,00	100,00	0,00	41,47	0,00
107 01 20	13902	Mesa rectangular, tampo em faia de cor azul	01	11/2008	41,47	0,00	0,00	41,47	41,47	0,00	100,00	0,00	41,47	0,00
107 01 20	13903	Mesa rectangular, tampo em faia de cor verme	01	11/2008	41,47	0,00	0,00	41,47	41,47	0,00	100,00	0,00	41,47	0,00
107 01 20	13904	Mesa rectangular, tampo em faia de cor verme	01	11/2008	41,47	0,00	0,00	41,47	41,47	0,00	100,00	0,00	41,47	0,00
107 01 20	13905	Mesa rectangular, tampo em faia de cor verme	01	11/2008	41,47	0,00	0,00	41,47	41,47	0,00	100,00	0,00	41,47	0,00
107 01 20	13906	Mesa rectangular, tampo em faia de cor verme	01	11/2008	41,47	0,00	0,00	41,47	41,47	0,00	100,00	0,00	41,47	0,00
107 01 07	13907	Cadeira de plástico cinza, 31 cm	01	11/2008	21,42	0,00	0,00	21,42	21,42	0,00	100,00	0,00	21,42	0,00
107 01 07	13908	Cadeira de plástico cinza, 31 cm	01	11/2008	21,42	0,00	0,00	21,42	21,42	0,00	100,00	0,00	21,42	0,00



Município de Ourém

## Ficha de amortizações por conta

Ano: 2017

Bem			Aquisição		Alterações patrimoniais		Valor bruto		Amortizações				Situação atual do bem	
GH	Nº Invent.	Descrição do bem	Tipo	Data	Valor aquisição /avaliação	Aumentos	Diminuições	Anos ant.	Exercício		Acum ulados	Valor patrim.liq.		
									Extraord.	Taxa Valor				
Classificação patrimonial: 423														
107 01 07	13909	Cadeira de plástico cinza, 31 cm	01	11/2008	21,42	0,00	0,00	21,42	21,42	0,00	100,00	0,00	21,42	0,00
107 01 07	13910	Cadeira de plástico cinza, 31 cm	01	11/2008	21,42	0,00	0,00	21,42	21,42	0,00	100,00	0,00	21,42	0,00
107 01 07	13911	Cadeira de plástico cinza, 31 cm	01	11/2008	21,42	0,00	0,00	21,42	21,42	0,00	100,00	0,00	21,42	0,00
107 01 07	13912	Cadeira de plástico cinza, 31 cm	01	11/2008	21,42	0,00	0,00	21,42	21,42	0,00	100,00	0,00	21,42	0,00
107 01 07	13913	Cadeira de plástico cinza, 31 cm	01	11/2008	21,42	0,00	0,00	21,42	21,42	0,00	100,00	0,00	21,42	0,00
107 01 07	13914	Cadeira de plástico cinza, 31 cm	01	11/2008	21,42	0,00	0,00	21,42	21,42	0,00	100,00	0,00	21,42	0,00
107 01 07	13915	Cadeira de plástico cinza, 31 cm	01	11/2008	21,42	0,00	0,00	21,42	21,42	0,00	100,00	0,00	21,42	0,00
107 01 07	13916	Cadeira de plástico cinza, 31 cm	01	11/2008	21,42	0,00	0,00	21,42	21,42	0,00	100,00	0,00	21,42	0,00
107 01 07	13917	Cadeira de plástico cinza, 31 cm	01	11/2008	21,42	0,00	0,00	21,42	21,42	0,00	100,00	0,00	21,42	0,00
107 01 07	13918	Cadeira de plástico cinza, 31 cm	01	11/2008	21,42	0,00	0,00	21,42	21,42	0,00	100,00	0,00	21,42	0,00
107 01 07	13919	Cadeira de plástico cinza, 31 cm	01	11/2008	21,42	0,00	0,00	21,42	21,42	0,00	100,00	0,00	21,42	0,00
107 01 07	13920	Cadeira de plástico cinza, 31 cm	01	11/2008	21,42	0,00	0,00	21,42	21,42	0,00	100,00	0,00	21,42	0,00
107 01 07	13921	Cadeira de plástico cinza, 31 cm	01	11/2008	21,42	0,00	0,00	21,42	21,42	0,00	100,00	0,00	21,42	0,00
107 01 07	13922	Cadeira de plástico cinza, 31 cm	01	11/2008	21,42	0,00	0,00	21,42	21,42	0,00	100,00	0,00	21,42	0,00
107 01 07	13923	Cadeira de plástico cinza, 31 cm	01	11/2008	21,42	0,00	0,00	21,42	21,42	0,00	100,00	0,00	21,42	0,00
107 01 07	13924	Cadeira de plástico cinza, 31 cm	01	11/2008	21,42	0,00	0,00	21,42	21,42	0,00	100,00	0,00	21,42	0,00
107 01 07	13925	Cadeira de plástico cinza, 31 cm	01	11/2008	21,42	0,00	0,00	21,42	21,42	0,00	100,00	0,00	21,42	0,00
107 01 07	13926	Cadeira de plástico cinza, 31 cm	01	11/2008	21,42	0,00	0,00	21,42	21,42	0,00	100,00	0,00	21,42	0,00
107 01 07	13927	Cadeira de plástico cinza, 31 cm	01	11/2008	21,42	0,00	0,00	21,42	21,42	0,00	100,00	0,00	21,42	0,00
107 01 07	13928	Cadeira de plástico cinza, 31 cm	01	11/2008	21,42	0,00	0,00	21,42	21,42	0,00	100,00	0,00	21,42	0,00
107 01 07	13929	Cadeira de plástico cinza, 31 cm	01	11/2008	21,42	0,00	0,00	21,42	21,42	0,00	100,00	0,00	21,42	0,00
107 01 07	13930	Cadeira de plástico cinza, 31 cm	01	11/2008	21,42	0,00	0,00	21,42	21,42	0,00	100,00	0,00	21,42	0,00
107 01 07	13931	Cadeira de plástico cinza, 31 cm	01	11/2008	21,42	0,00	0,00	21,42	21,42	0,00	100,00	0,00	21,42	0,00
107 01 07	13932	Cadeira de plástico cinza, 31 cm	01	11/2008	21,42	0,00	0,00	21,42	21,42	0,00	100,00	0,00	21,42	0,00
107 01 07	13933	Cadeira de plástico cinza, 31 cm	01	11/2008	21,42	0,00	0,00	21,42	21,42	0,00	100,00	0,00	21,42	0,00
107 01 07	13934	Cadeira de plástico cinza, 31 cm	01	11/2008	21,42	0,00	0,00	21,42	21,42	0,00	100,00	0,00	21,42	0,00
107 01 07	13935	Cadeira de plástico cinza, 31 cm	01	11/2008	21,42	0,00	0,00	21,42	21,42	0,00	100,00	0,00	21,42	0,00
107 01 07	13936	Cadeira de plástico cinza, 31 cm	01	11/2008	21,42	0,00	0,00	21,42	21,42	0,00	100,00	0,00	21,42	0,00
107 01 07	13937	Cadeira de plástico cinza, 31 cm	01	11/2008	21,42	0,00	0,00	21,42	21,42	0,00	100,00	0,00	21,42	0,00



Município de Ourém

## Ficha de amortizações por conta

Ano: 2017

Bem			Aquisição		Alterações patrimoniais		Valor bruto		Amortizações				Situação atual do bem	
GH	Nº Invent.	Descrição do bem	Tipo	Data	Valor aquisição /avaliação	Aumentos	Diminuições	Anos ant.	Exercício		Acum ulados	Valor patrim.liq.		
									Extraord.	Taxa Valor				
Classificação patrimonial: 423														
107 01 07	13938	Cadeira de plástico cinza, 31 cm	01	11/2008	21,42	0,00	0,00	21,42	21,42	0,00	100,00	0,00	21,42	0,00
107 01 07	13939	Cadeira de plástico cinza, 31 cm	01	11/2008	21,42	0,00	0,00	21,42	21,42	0,00	100,00	0,00	21,42	0,00
107 01 07	13940	Cadeira de plástico cinza, 31 cm	01	11/2008	21,42	0,00	0,00	21,42	21,42	0,00	100,00	0,00	21,42	0,00
107 01 07	13941	Cadeira de plástico cinza, 31 cm	01	11/2008	21,42	0,00	0,00	21,42	21,42	0,00	100,00	0,00	21,42	0,00
107 01 07	13942	Cadeira de plástico cinza, 31 cm	01	11/2008	21,42	0,00	0,00	21,42	21,42	0,00	100,00	0,00	21,42	0,00
107 01 07	13943	Cadeira de plástico cinza, 31 cm	01	11/2008	21,42	0,00	0,00	21,42	21,42	0,00	100,00	0,00	21,42	0,00
107 01 07	13944	Cadeira de plástico cinza, 31 cm	01	11/2008	21,42	0,00	0,00	21,42	21,42	0,00	100,00	0,00	21,42	0,00
107 01 07	13945	Cadeira de plástico cinza, 31 cm	01	11/2008	21,42	0,00	0,00	21,42	21,42	0,00	100,00	0,00	21,42	0,00
107 01 07	13946	Cadeira de plástico cinza, 31 cm	01	11/2008	21,42	0,00	0,00	21,42	21,42	0,00	100,00	0,00	21,42	0,00
107 01 07	13947	Cadeira de plástico cinza, 31 cm	01	11/2008	21,42	0,00	0,00	21,42	21,42	0,00	100,00	0,00	21,42	0,00
107 01 07	13948	Cadeira de plástico cinza, 31 cm	01	11/2008	21,42	0,00	0,00	21,42	21,42	0,00	100,00	0,00	21,42	0,00
107 01 07	13949	Cadeira de plástico cinza, 31 cm	01	11/2008	21,42	0,00	0,00	21,42	21,42	0,00	100,00	0,00	21,42	0,00
107 01 07	13950	Cadeira de plástico cinza, 31 cm	01	11/2008	21,42	0,00	0,00	21,42	21,42	0,00	100,00	0,00	21,42	0,00
107 01 07	13951	Cadeira de plástico cinza, 31 cm	01	11/2008	21,42	0,00	0,00	21,42	21,42	0,00	100,00	0,00	21,42	0,00
107 01 07	13952	Cadeira de plástico cinza, 31 cm	01	11/2008	21,42	0,00	0,00	21,42	21,42	0,00	100,00	0,00	21,42	0,00
107 01 07	13953	Cadeira de plástico cinza, 31 cm	01	11/2008	21,42	0,00	0,00	21,42	21,42	0,00	100,00	0,00	21,42	0,00
107 01 07	13954	Cadeira de plástico cinza, 31 cm	01	11/2008	21,42	0,00	0,00	21,42	21,42	0,00	100,00	0,00	21,42	0,00
107 01 07	13955	Cadeira de plástico cinza, 31 cm	01	11/2008	21,42	0,00	0,00	21,42	21,42	0,00	100,00	0,00	21,42	0,00
107 01 07	13956	Cadeira de plástico cinza, 31 cm	01	11/2008	21,42	0,00	0,00	21,42	21,42	0,00	100,00	0,00	21,42	0,00
107 01 07	13957	Cadeira de plástico cinza, 31 cm	01	11/2008	21,42	0,00	0,00	21,42	21,42	0,00	100,00	0,00	21,42	0,00
107 01 07	13958	Cadeira de plástico cinza, 31 cm	01	11/2008	21,42	0,00	0,00	21,42	21,42	0,00	100,00	0,00	21,42	0,00
107 01 07	13959	Cadeira de plástico cinza, 31 cm	01	11/2008	21,42	0,00	0,00	21,42	21,42	0,00	100,00	0,00	21,42	0,00
107 01 07	13960	Cadeira de plástico cinza, 31 cm	01	11/2008	21,42	0,00	0,00	21,42	21,42	0,00	100,00	0,00	21,42	0,00
107 01 07	13961	Cadeira de plástico cinza, 31 cm	01	11/2008	21,42	0,00	0,00	21,42	21,42	0,00	100,00	0,00	21,42	0,00
107 01 07	13962	Cadeira de plástico cinza, 31 cm	01	11/2008	21,42	0,00	0,00	21,42	21,42	0,00	100,00	0,00	21,42	0,00
107 01 07	13963	Cadeira de plástico cinza, 31 cm	01	11/2008	21,42	0,00	0,00	21,42	21,42	0,00	100,00	0,00	21,42	0,00
107 01 07	13964	Cadeira de plástico cinza, 31 cm	01	11/2008	21,42	0,00	0,00	21,42	21,42	0,00	100,00	0,00	21,42	0,00
107 01 07	13965	Cadeira de plástico cinza, 31 cm	01	11/2008	21,42	0,00	0,00	21,42	21,42	0,00	100,00	0,00	21,42	0,00
107 01 07	13966	Cadeira de plástico cinza, 31 cm	01	11/2008	21,42	0,00	0,00	21,42	21,42	0,00	100,00	0,00	21,42	0,00



## Município de Ourém

# Ficha de amortizações por conta

Ano: 2017

Bem			Aquisição		Alterações patrimoniais		Valor bruto		Amortizações				Situação atual do bem	
GH	Nº Invent.	Descrição do bem	Tipo	Data	Valor aquisição /avaliação	Aumentos	Diminuições	Anos ant.	Exercício			Acum ulados	Valor patrim.liq.	
									Extraord.	Taxa	Valor			
Classificação patrimonial: 423														
107 01 07	13967	Cadeira de plástico cinza, 31 cm	01	11/2008	21,42	0,00	0,00	21,42	21,42	0,00	100,00	0,00	21,42	0,00
107 01 07	13968	Cadeira de plástico cinza, 31 cm	01	11/2008	21,42	0,00	0,00	21,42	21,42	0,00	100,00	0,00	21,42	0,00
107 01 07	13969	Cadeira de plástico cinza, 31 cm	01	11/2008	21,42	0,00	0,00	21,42	21,42	0,00	100,00	0,00	21,42	0,00
107 01 07	13970	Cadeira de plástico cinza, 31 cm	01	11/2008	21,42	0,00	0,00	21,42	21,42	0,00	100,00	0,00	21,42	0,00
107 01 07	13971	Cadeira de plástico cinza, 31 cm	01	11/2008	21,42	0,00	0,00	21,42	21,42	0,00	100,00	0,00	21,42	0,00
107 01 07	13972	Cadeira de plástico cinza, 31 cm	01	11/2008	21,42	0,00	0,00	21,42	21,42	0,00	100,00	0,00	21,42	0,00
107 01 07	13973	Cadeira de plástico cinza, 31 cm	01	11/2008	21,42	0,00	0,00	21,42	21,42	0,00	100,00	0,00	21,42	0,00
107 01 07	13974	Cadeira de plástico cinza, 31 cm	01	11/2008	21,42	0,00	0,00	21,42	21,42	0,00	100,00	0,00	21,42	0,00
107 01 07	13975	Cadeira de plástico cinza, 31 cm	01	11/2008	21,42	0,00	0,00	21,42	21,42	0,00	100,00	0,00	21,42	0,00
107 01 07	13976	Cadeira de plástico cinza, 31 cm	01	11/2008	21,42	0,00	0,00	21,42	21,42	0,00	100,00	0,00	21,42	0,00
107 01 07	13977	Cadeira de plástico cinza, 31 cm	01	11/2008	21,42	0,00	0,00	21,42	21,42	0,00	100,00	0,00	21,42	0,00
107 01 07	13978	Cadeira de plástico cinza, 31 cm	01	11/2008	21,42	0,00	0,00	21,42	21,42	0,00	100,00	0,00	21,42	0,00
107 01 07	13979	Cadeira de plástico cinza, 31 cm	01	11/2008	21,42	0,00	0,00	21,42	21,42	0,00	100,00	0,00	21,42	0,00
107 01 07	13980	Cadeira de plástico cinza, 31 cm	01	11/2008	21,42	0,00	0,00	21,42	21,42	0,00	100,00	0,00	21,42	0,00
107 01 07	13981	Cadeira de plástico cinza, 31 cm	01	11/2008	21,42	0,00	0,00	21,42	21,42	0,00	100,00	0,00	21,42	0,00
107 01 07	13982	Cadeira de plástico cinza, 31 cm	01	11/2008	21,42	0,00	0,00	21,42	21,42	0,00	100,00	0,00	21,42	0,00
107 01 07	13983	Cadeira de plástico cinza, 31 cm	01	11/2008	21,42	0,00	0,00	21,42	21,42	0,00	100,00	0,00	21,42	0,00
107 01 07	13984	Cadeira de plástico cinza, 31 cm	01	11/2008	21,42	0,00	0,00	21,42	21,42	0,00	100,00	0,00	21,42	0,00
107 01 07	13985	Cadeira de plástico cinza, 31 cm	01	11/2008	21,42	0,00	0,00	21,42	21,42	0,00	100,00	0,00	21,42	0,00
107 01 07	13986	Cadeira de plástico cinza, 31 cm	01	11/2008	21,42	0,00	0,00	21,42	21,42	0,00	100,00	0,00	21,42	0,00
107 01 20	13987	Mesa rectangular, tampo em melamina e estru	01	11/2008	60,00	0,00	0,00	60,00	60,00	0,00	100,00	0,00	60,00	0,00
107 01 07	13988	Cadeira com tampos em melamina, estrutura €	01	11/2008	25,00	0,00	0,00	25,00	25,00	0,00	100,00	0,00	25,00	0,00
107 01 07	13989	Cadeira com tampos em melamina, estrutura €	01	11/2008	25,00	0,00	0,00	25,00	25,00	0,00	100,00	0,00	25,00	0,00
107 01 07	13990	Cadeira com tampos em melamina, estrutura €	01	11/2008	25,00	0,00	0,00	25,00	25,00	0,00	100,00	0,00	25,00	0,00
107 01 07	13991	Cadeira com tampos em melamina, estrutura €	01	11/2008	25,00	0,00	0,00	25,00	25,00	0,00	100,00	0,00	25,00	0,00
107 01 20	13992	Mesa redonda, tampo em faia e estrutura em ti	01	11/2008	49,48	0,00	0,00	49,48	49,48	0,00	100,00	0,00	49,48	0,00
107 01 20	13993	Mesa redonda, tampo em faia e estrutura em ti	01	11/2008	49,48	0,00	0,00	49,48	49,48	0,00	100,00	0,00	49,48	0,00
107 01 20	13994	Mesa redonda, tampo em faia e estrutura em ti	01	11/2008	49,48	0,00	0,00	49,48	49,48	0,00	100,00	0,00	49,48	0,00
107 01 20	13995	Mesa redonda, tampo em faia e estrutura em ti	01	11/2008	49,48	0,00	0,00	49,48	49,48	0,00	100,00	0,00	49,48	0,00



Município de Ourém

## Ficha de amortizações por conta

Ano: 2017

Bem			Aquisição		Alterações patrimoniais		Valor bruto	Amortizações					Situação atual do bem	
GH	Nº Invent.	Descrição do bem	Tipo	Data	Valor aquisição /avaliação	Aumentos	Diminuições	Anos ant.	Exercício		Acum ulados	Valor patrim.liq.		
									Extraord.	Taxa Valor				
Classificação patrimonial: 423														
107 01 20	13996	Mesa redonda, tampo em faia e estrutura em ti	01	11/2008	49,48	0,00	0,00	49,48	49,48	0,00	100,00	0,00	49,48	0,00
107 01 20	13997	Mesa redonda, tampo em faia e estrutura em ti	01	11/2008	49,48	0,00	0,00	49,48	49,48	0,00	100,00	0,00	49,48	0,00
107 01 20	13998	Mesa redonda, tampo em faia e estrutura em ti	01	11/2008	49,48	0,00	0,00	49,48	49,48	0,00	100,00	0,00	49,48	0,00
107 01 20	13999	Mesa redonda, tampo em faia e estrutura em ti	01	11/2008	49,48	0,00	0,00	49,48	49,48	0,00	100,00	0,00	49,48	0,00
107 01 20	14000	Mesa redonda, tampo em faia e estrutura em ti	01	11/2008	49,48	0,00	0,00	49,48	49,48	0,00	100,00	0,00	49,48	0,00
107 01 20	14001	Mesa redonda, tampo em faia e estrutura em ti	01	11/2008	49,48	0,00	0,00	49,48	49,48	0,00	100,00	0,00	49,48	0,00
107 01 20	14002	Mesa redonda, tampo em faia e estrutura em ti	01	11/2008	49,48	0,00	0,00	49,48	49,48	0,00	100,00	0,00	49,48	0,00
107 01 20	14003	Mesa redonda, tampo em faia e estrutura em ti	01	11/2008	49,48	0,00	0,00	49,48	49,48	0,00	100,00	0,00	49,48	0,00
107 01 07	14004	Cadeira amarela	01	11/2008	17,85	0,00	0,00	17,85	17,85	0,00	100,00	0,00	17,85	0,00
107 01 07	14005	Cadeira amarela	01	11/2008	17,85	0,00	0,00	17,85	17,85	0,00	100,00	0,00	17,85	0,00
107 01 07	14006	Cadeira amarela	01	11/2008	17,85	0,00	0,00	17,85	17,85	0,00	100,00	0,00	17,85	0,00
107 01 07	14007	Cadeira amarela	01	11/2008	17,85	0,00	0,00	17,85	17,85	0,00	100,00	0,00	17,85	0,00
107 01 07	14008	Cadeira amarela	01	11/2008	17,85	0,00	0,00	17,85	17,85	0,00	100,00	0,00	17,85	0,00
107 01 07	14009	Cadeira amarela	01	11/2008	17,85	0,00	0,00	17,85	17,85	0,00	100,00	0,00	17,85	0,00
107 01 07	14010	Cadeira amarela	01	11/2008	17,85	0,00	0,00	17,85	17,85	0,00	100,00	0,00	17,85	0,00
107 01 07	14011	Cadeira amarela	01	11/2008	17,85	0,00	0,00	17,85	17,85	0,00	100,00	0,00	17,85	0,00
107 01 07	14012	Cadeira amarela	01	11/2008	17,85	0,00	0,00	17,85	17,85	0,00	100,00	0,00	17,85	0,00
107 01 07	14013	Cadeira amarela	01	11/2008	17,85	0,00	0,00	17,85	17,85	0,00	100,00	0,00	17,85	0,00
107 01 07	14014	Cadeira amarela	01	11/2008	17,85	0,00	0,00	17,85	17,85	0,00	100,00	0,00	17,85	0,00
107 01 07	14015	Cadeira amarela	01	11/2008	17,85	0,00	0,00	17,85	17,85	0,00	100,00	0,00	17,85	0,00
107 01 07	14016	Cadeira amarela	01	11/2008	17,85	0,00	0,00	17,85	17,85	0,00	100,00	0,00	17,85	0,00
107 01 07	14017	Cadeira amarela	01	11/2008	17,85	0,00	0,00	17,85	17,85	0,00	100,00	0,00	17,85	0,00
107 01 07	14018	Cadeira azul - 31 cm	01	11/2008	17,85	0,00	0,00	17,85	17,85	0,00	100,00	0,00	17,85	0,00
107 01 07	14019	Cadeira azul - 31 cm	01	11/2008	17,85	0,00	0,00	17,85	17,85	0,00	100,00	0,00	17,85	0,00
107 01 07	14020	Cadeira azul - 31 cm	01	11/2008	17,85	0,00	0,00	17,85	17,85	0,00	100,00	0,00	17,85	0,00
107 01 07	14021	Cadeira azul - 31 cm	01	11/2008	17,85	0,00	0,00	17,85	17,85	0,00	100,00	0,00	17,85	0,00
107 01 07	14022	Cadeira azul - 31 cm	01	11/2008	17,85	0,00	0,00	17,85	17,85	0,00	100,00	0,00	17,85	0,00
107 01 07	14023	Cadeira azul - 31 cm	01	11/2008	17,85	0,00	0,00	17,85	17,85	0,00	100,00	0,00	17,85	0,00
107 01 07	14024	Cadeira azul - 31 cm	01	11/2008	17,85	0,00	0,00	17,85	17,85	0,00	100,00	0,00	17,85	0,00



Município de Ourém

## Ficha de amortizações por conta

Ano: 2017

Bem			Aquisição		Alterações patrimoniais		Valor bruto	Amortizações					Situação atual do bem	
GH	Nº Invent.	Descrição do bem	Tipo	Data	Valor aquisição /avaliação	Aumentos	Diminuições	Anos ant.	Exercício			Acum ulados	Valor patrim.liq.	
									Extraord.	Taxa	Valor			
Classificação patrimonial: 423														
107 01 07	14025	Cadeira azul - 31 cm	01	11/2008	17,85	0,00	0,00	17,85	17,85	0,00	100,00	0,00	17,85	0,00
107 01 07	14026	Cadeira azul - 31 cm	01	11/2008	17,85	0,00	0,00	17,85	17,85	0,00	100,00	0,00	17,85	0,00
107 01 07	14027	Cadeira azul - 31 cm	01	11/2008	17,85	0,00	0,00	17,85	17,85	0,00	100,00	0,00	17,85	0,00
107 01 07	14028	Cadeira azul - 31 cm	01	11/2008	17,85	0,00	0,00	17,85	17,85	0,00	100,00	0,00	17,85	0,00
107 01 07	14029	Cadeira azul - 31 cm	01	11/2008	17,85	0,00	0,00	17,85	17,85	0,00	100,00	0,00	17,85	0,00
107 01 07	14030	Cadeira azul - 31 cm	01	11/2008	17,85	0,00	0,00	17,85	17,85	0,00	100,00	0,00	17,85	0,00
107 01 07	14031	Cadeira azul - 31 cm	01	11/2008	17,85	0,00	0,00	17,85	17,85	0,00	100,00	0,00	17,85	0,00
107 01 07	14032	Cadeira azul - 31 cm	01	11/2008	17,85	0,00	0,00	17,85	17,85	0,00	100,00	0,00	17,85	0,00
107 01 07	14033	Cadeira azul - 31 cm	01	11/2008	17,85	0,00	0,00	17,85	17,85	0,00	100,00	0,00	17,85	0,00
107 01 07	14034	Cadeira azul - 31 cm	01	11/2008	17,85	0,00	0,00	17,85	17,85	0,00	100,00	0,00	17,85	0,00
107 01 07	14035	Cadeira azul - 31 cm	01	11/2008	17,85	0,00	0,00	17,85	17,85	0,00	100,00	0,00	17,85	0,00
107 01 07	14036	Cadeira azul - 31 cm	01	11/2008	17,85	0,00	0,00	17,85	17,85	0,00	100,00	0,00	17,85	0,00
107 01 07	14037	Cadeira azul - 31 cm	01	11/2008	17,85	0,00	0,00	17,85	17,85	0,00	100,00	0,00	17,85	0,00
107 01 07	14038	Cadeira azul - 31 cm	01	11/2008	17,85	0,00	0,00	17,85	17,85	0,00	100,00	0,00	17,85	0,00
107 01 07	14039	Cadeira azul - 31 cm	01	11/2008	17,85	0,00	0,00	17,85	17,85	0,00	100,00	0,00	17,85	0,00
107 01 07	14040	Cadeira azul - 31 cm	01	11/2008	17,85	0,00	0,00	17,85	17,85	0,00	100,00	0,00	17,85	0,00
107 01 07	14041	Cadeira azul - 31 cm	01	11/2008	17,85	0,00	0,00	17,85	17,85	0,00	100,00	0,00	17,85	0,00
107 01 07	14042	Cadeira azul - 31 cm	01	11/2008	17,85	0,00	0,00	17,85	17,85	0,00	100,00	0,00	17,85	0,00
107 01 07	14043	Cadeira azul - 31 cm	01	11/2008	17,85	0,00	0,00	17,85	17,85	0,00	100,00	0,00	17,85	0,00
107 01 07	14044	Cadeira azul - 31 cm	01	11/2008	17,85	0,00	0,00	17,85	17,85	0,00	100,00	0,00	17,85	0,00
107 01 07	14045	Cadeira azul - 31 cm	01	11/2008	17,85	0,00	0,00	17,85	17,85	0,00	100,00	0,00	17,85	0,00
107 01 07	14046	Cadeira azul - 31 cm	01	11/2008	17,85	0,00	0,00	17,85	17,85	0,00	100,00	0,00	17,85	0,00
107 01 07	14047	Cadeira azul - 31 cm	01	11/2008	17,85	0,00	0,00	17,85	17,85	0,00	100,00	0,00	17,85	0,00
107 01 07	14048	Cadeira azul - 31 cm	01	11/2008	17,85	0,00	0,00	17,85	17,85	0,00	100,00	0,00	17,85	0,00
107 01 07	14049	Cadeira azul - 31 cm	01	11/2008	17,85	0,00	0,00	17,85	17,85	0,00	100,00	0,00	17,85	0,00
107 01 07	14050	Cadeira azul - 31 cm	01	11/2008	17,85	0,00	0,00	17,85	17,85	0,00	100,00	0,00	17,85	0,00
107 01 07	14051	Cadeira azul - 31 cm	01	11/2008	17,85	0,00	0,00	17,85	17,85	0,00	100,00	0,00	17,85	0,00
107 01 07	14052	Cadeira azul - 31 cm	01	11/2008	17,85	0,00	0,00	17,85	17,85	0,00	100,00	0,00	17,85	0,00
107 01 07	14053	Cadeira azul - 31 cm	01	11/2008	17,85	0,00	0,00	17,85	17,85	0,00	100,00	0,00	17,85	0,00



Município de Ourém

## Ficha de amortizações por conta

Ano: 2017

Bem			Aquisição		Alterações patrimoniais		Valor bruto	Amortizações					Situação atual do bem	
GH	Nº Invent.	Descrição do bem	Tipo	Data	Valor aquisição /avaliação	Aumentos	Diminuições	Anos ant.	Exercício			Acum ulados	Valor patrim.liq.	
									Extraord.	Taxa	Valor			
Classificação patrimonial: 423														
107 01 07	14054	Cadeira azul - 31 cm	01	11/2008	17,85	0,00	0,00	17,85	17,85	0,00	100,00	0,00	17,85	0,00
107 01 07	14055	Cadeira azul - 31 cm	01	11/2008	17,85	0,00	0,00	17,85	17,85	0,00	100,00	0,00	17,85	0,00
107 01 07	14056	Cadeira azul - 31 cm	01	11/2008	17,85	0,00	0,00	17,85	17,85	0,00	100,00	0,00	17,85	0,00
107 01 07	14057	Cadeira azul - 31 cm	01	11/2008	17,85	0,00	0,00	17,85	17,85	0,00	100,00	0,00	17,85	0,00
107 01 07	14058	Cadeira azul - 31 cm	01	11/2008	17,85	0,00	0,00	17,85	17,85	0,00	100,00	0,00	17,85	0,00
107 01 07	14059	Cadeira azul - 31 cm	01	11/2008	17,85	0,00	0,00	17,85	17,85	0,00	100,00	0,00	17,85	0,00
107 01 07	14060	Cadeira azul - 31 cm	01	11/2008	17,85	0,00	0,00	17,85	17,85	0,00	100,00	0,00	17,85	0,00
107 01 07	14061	Cadeira azul - 31 cm	01	11/2008	17,85	0,00	0,00	17,85	17,85	0,00	100,00	0,00	17,85	0,00
107 01 07	14062	Cadeira azul - 31 cm	01	11/2008	17,85	0,00	0,00	17,85	17,85	0,00	100,00	0,00	17,85	0,00
107 01 07	14063	Cadeira azul - 31 cm	01	11/2008	17,85	0,00	0,00	17,85	17,85	0,00	100,00	0,00	17,85	0,00
107 01 07	14064	Cadeira azul - 31 cm	01	11/2008	17,85	0,00	0,00	17,85	17,85	0,00	100,00	0,00	17,85	0,00
107 01 07	14065	Cadeira azul - 31 cm	01	11/2008	17,85	0,00	0,00	17,85	17,85	0,00	100,00	0,00	17,85	0,00
107 01 07	14066	Cadeira azul - 31 cm	01	11/2008	17,85	0,00	0,00	17,85	17,85	0,00	100,00	0,00	17,85	0,00
107 01 07	14067	Cadeira azul - 31 cm	01	11/2008	17,85	0,00	0,00	17,85	17,85	0,00	100,00	0,00	17,85	0,00
107 01 07	14068	Cadeira azul - 31 cm	01	11/2008	17,85	0,00	0,00	17,85	17,85	0,00	100,00	0,00	17,85	0,00
107 01 07	14069	Cadeira azul - 31 cm	01	11/2008	17,85	0,00	0,00	17,85	17,85	0,00	100,00	0,00	17,85	0,00
107 01 07	14070	Cadeira azul - 31 cm	01	11/2008	17,85	0,00	0,00	17,85	17,85	0,00	100,00	0,00	17,85	0,00
107 01 07	14071	Cadeira azul - 31 cm	01	11/2008	17,85	0,00	0,00	17,85	17,85	0,00	100,00	0,00	17,85	0,00
107 01 07	14072	Cadeira azul - 31 cm	01	11/2008	17,85	0,00	0,00	17,85	17,85	0,00	100,00	0,00	17,85	0,00
107 01 07	14073	Cadeira azul - 31 cm	01	11/2008	17,85	0,00	0,00	17,85	17,85	0,00	100,00	0,00	17,85	0,00
107 01 07	14074	Cadeira azul - 31 cm	01	11/2008	17,85	0,00	0,00	17,85	17,85	0,00	100,00	0,00	17,85	0,00
107 01 07	14075	Cadeira azul - 31 cm	01	11/2008	17,85	0,00	0,00	17,85	17,85	0,00	100,00	0,00	17,85	0,00
107 01 07	14076	Cadeira azul - 31 cm	01	11/2008	17,85	0,00	0,00	17,85	17,85	0,00	100,00	0,00	17,85	0,00
107 01 07	14077	Cadeira vermelha - 31 cm	01	11/2008	17,85	0,00	0,00	17,85	17,85	0,00	100,00	0,00	17,85	0,00
107 01 07	14078	Cadeira vermelha - 31 cm	01	11/2008	17,85	0,00	0,00	17,85	17,85	0,00	100,00	0,00	17,85	0,00
107 01 07	14079	Cadeira vermelha - 31 cm	01	11/2008	17,85	0,00	0,00	17,85	17,85	0,00	100,00	0,00	17,85	0,00
107 01 07	14080	Cadeira vermelha - 31 cm	01	11/2008	17,85	0,00	0,00	17,85	17,85	0,00	100,00	0,00	17,85	0,00
107 01 07	14081	Cadeira vermelha - 31 cm	01	11/2008	17,85	0,00	0,00	17,85	17,85	0,00	100,00	0,00	17,85	0,00
107 01 07	14082	Cadeira vermelha - 31 cm	01	11/2008	17,85	0,00	0,00	17,85	17,85	0,00	100,00	0,00	17,85	0,00





Município de Ourém

## Ficha de amortizações por conta

Ano: 2017

Bem			Aquisição		Alterações patrimoniais		Valor bruto	Amortizações					Situação atual do bem	
GH	Nº Invent.	Descrição do bem	Tipo	Data	Valor aquisição /avaliação	Aumentos	Diminuições	Anos ant.	Exercício		Acum ulados	Valor patrim.liq.		
									Extraord.	Taxa				
Classificação patrimonial: 423														
107 01 07	14083	Cadeira vermelha - 31 cm	01	11/2008	17,85	0,00	0,00	17,85	17,85	0,00	100,00	0,00	17,85	0,00
107 01 07	14084	Cadeira vermelha - 31 cm	01	11/2008	17,85	0,00	0,00	17,85	17,85	0,00	100,00	0,00	17,85	0,00
107 01 07	14085	Cadeira vermelha - 31 cm	01	11/2008	17,85	0,00	0,00	17,85	17,85	0,00	100,00	0,00	17,85	0,00
107 01 07	14086	Cadeira vermelha - 31 cm	01	11/2008	17,85	0,00	0,00	17,85	17,85	0,00	100,00	0,00	17,85	0,00
107 01 07	14087	Cadeira vermelha - 31 cm	01	11/2008	17,85	0,00	0,00	17,85	17,85	0,00	100,00	0,00	17,85	0,00
107 01 07	14088	Cadeira vermelha - 31 cm	01	11/2008	17,85	0,00	0,00	17,85	17,85	0,00	100,00	0,00	17,85	0,00
107 01 07	14089	Cadeira vermelha - 31 cm	01	11/2008	17,85	0,00	0,00	17,85	17,85	0,00	100,00	0,00	17,85	0,00
107 01 07	14090	Cadeira vermelha - 31 cm	01	11/2008	17,85	0,00	0,00	17,85	17,85	0,00	100,00	0,00	17,85	0,00
107 01 07	14091	Cadeira vermelha - 31 cm	01	11/2008	17,85	0,00	0,00	17,85	17,85	0,00	100,00	0,00	17,85	0,00
107 01 07	14092	Cadeira vermelha - 31 cm	01	11/2008	17,85	0,00	0,00	17,85	17,85	0,00	100,00	0,00	17,85	0,00
107 01 07	14093	Cadeira vermelha - 31 cm	01	11/2008	17,85	0,00	0,00	17,85	17,85	0,00	100,00	0,00	17,85	0,00
107 01 07	14094	Cadeira vermelha - 31 cm	01	11/2008	17,85	0,00	0,00	17,85	17,85	0,00	100,00	0,00	17,85	0,00
107 01 07	14095	Cadeira vermelha - 31 cm	01	11/2008	17,85	0,00	0,00	17,85	17,85	0,00	100,00	0,00	17,85	0,00
107 01 07	14096	Cadeira vermelha - 31 cm	01	11/2008	17,85	0,00	0,00	17,85	17,85	0,00	100,00	0,00	17,85	0,00
107 01 07	14097	Cadeira vermelha - 31 cm	01	11/2008	17,85	0,00	0,00	17,85	17,85	0,00	100,00	0,00	17,85	0,00
107 01 07	14098	Cadeira vermelha - 31 cm	01	11/2008	17,85	0,00	0,00	17,85	17,85	0,00	100,00	0,00	17,85	0,00
107 01 07	14099	Cadeira vermelha - 31 cm	01	11/2008	17,85	0,00	0,00	17,85	17,85	0,00	100,00	0,00	17,85	0,00
106 01 03	14100	Armário em faia c/ prateleiras, tabuleiros e port	01	11/2008	339,66	0,00	0,00	339,66	339,66	0,00	12,50	0,00	339,66	0,00
106 01 03	14101	Armário em faia c/ prateleiras, tabuleiros e port	01	11/2008	339,66	0,00	0,00	339,66	339,66	0,00	12,50	0,00	339,66	0,00
106 01 03	14102	Armário em faia c/ prateleiras, tabuleiros e port	01	11/2008	339,66	0,00	0,00	339,66	339,66	0,00	12,50	0,00	339,66	0,00
106 01 03	14103	Armário em faia c/ prateleiras, tabuleiros e port	01	11/2008	363,82	0,00	0,00	363,82	363,82	0,00	12,50	0,00	363,82	0,00
106 01 03	14104	Armário em faia c/ prateleiras, tabuleiros e port	01	11/2008	363,82	0,00	0,00	363,82	363,82	0,00	12,50	0,00	363,82	0,00
106 01 03	14105	Armário em faia c/ prateleiras, tabuleiros e port	01	11/2008	363,82	0,00	0,00	363,82	363,82	0,00	12,50	0,00	363,82	0,00
106 01 03	14106	Armário em faia c/ prateleiras, portas e vidro	01	11/2008	233,85	0,00	0,00	233,85	233,85	0,00	100,00	0,00	233,85	0,00
107 01 07	14107	Cadeira de plástico cinza, 31 cm	01	11/2008	17,85	0,00	0,00	17,85	17,85	0,00	100,00	0,00	17,85	0,00
107 01 07	14108	Cadeira de plástico cinza, 31 cm	01	11/2008	17,85	0,00	0,00	17,85	17,85	0,00	100,00	0,00	17,85	0,00
107 01 07	14109	Cadeira de plástico cinza, 31 cm	01	11/2008	17,85	0,00	0,00	17,85	17,85	0,00	100,00	0,00	17,85	0,00
107 01 07	14110	Cadeira de plástico cinza, 31 cm	01	11/2008	17,85	0,00	0,00	17,85	17,85	0,00	100,00	0,00	17,85	0,00
107 01 07	14111	Cadeira de plástico cinza, 31 cm	01	11/2008	17,85	0,00	0,00	17,85	17,85	0,00	100,00	0,00	17,85	0,00



Município de Ourém

## Ficha de amortizações por conta

Ano: 2017

Bem			Aquisição		Alterações patrimoniais		Valor bruto	Amortizações					Situação atual do bem	
GH	Nº Invent.	Descrição do bem	Tipo	Data	Valor aquisição /avaliação	Aumentos	Diminuições	Anos ant.	Exercício			Acum ulados	Valor patrim.liq.	
									Extraord.	Taxa	Valor			
Classificação patrimonial: 423														
107 01 07	14112	Cadeira de plástico cinza, 31 cm	01	11/2008	17,85	0,00	0,00	17,85	17,85	0,00	100,00	0,00	17,85	0,00
107 01 07	14113	Cadeira de plástico cinza, 31 cm	01	11/2008	17,85	0,00	0,00	17,85	17,85	0,00	100,00	0,00	17,85	0,00
107 01 07	14114	Cadeira de plástico cinza, 31 cm	01	11/2008	17,85	0,00	0,00	17,85	17,85	0,00	100,00	0,00	17,85	0,00
107 01 07	14115	Cadeira de plástico cinza, 31 cm	01	11/2008	17,85	0,00	0,00	17,85	17,85	0,00	100,00	0,00	17,85	0,00
107 01 07	14116	Cadeira de plástico cinza, 31 cm	01	11/2008	17,85	0,00	0,00	17,85	17,85	0,00	100,00	0,00	17,85	0,00
107 01 07	14117	Cadeira de plástico cinza, 31 cm	01	11/2008	17,85	0,00	0,00	17,85	17,85	0,00	100,00	0,00	17,85	0,00
107 01 07	14118	Cadeira de plástico cinza, 31 cm	01	11/2008	17,85	0,00	0,00	17,85	17,85	0,00	100,00	0,00	17,85	0,00
107 01 07	14119	Cadeira de plástico cinza, 31 cm	01	11/2008	17,85	0,00	0,00	17,85	17,85	0,00	100,00	0,00	17,85	0,00
107 01 07	14120	Cadeira de plástico cinza, 31 cm	01	11/2008	17,85	0,00	0,00	17,85	17,85	0,00	100,00	0,00	17,85	0,00
107 01 07	14121	Cadeira de plástico cinza, 31 cm	01	11/2008	17,85	0,00	0,00	17,85	17,85	0,00	100,00	0,00	17,85	0,00
107 01 07	14122	Cadeira de plástico cinza, 31 cm	01	11/2008	17,85	0,00	0,00	17,85	17,85	0,00	100,00	0,00	17,85	0,00
107 01 07	14123	Cadeira de plástico cinza, 31 cm	01	11/2008	17,85	0,00	0,00	17,85	17,85	0,00	100,00	0,00	17,85	0,00
107 01 07	14124	Cadeira de plástico cinza, 31 cm	01	11/2008	17,85	0,00	0,00	17,85	17,85	0,00	100,00	0,00	17,85	0,00
107 01 07	14125	Cadeira de plástico cinza, 31 cm	01	11/2008	17,85	0,00	0,00	17,85	17,85	0,00	100,00	0,00	17,85	0,00
107 01 07	14126	Cadeira de plástico cinza, 31 cm	01	11/2008	17,85	0,00	0,00	17,85	17,85	0,00	100,00	0,00	17,85	0,00
107 01 07	14127	Cadeira de plástico cinza, 31 cm	01	11/2008	17,85	0,00	0,00	17,85	17,85	0,00	100,00	0,00	17,85	0,00
107 01 07	14128	Cadeira de plástico cinza, 31 cm	01	11/2008	17,85	0,00	0,00	17,85	17,85	0,00	100,00	0,00	17,85	0,00
107 01 07	14129	Cadeira de plástico cinza, 31 cm	01	11/2008	17,85	0,00	0,00	17,85	17,85	0,00	100,00	0,00	17,85	0,00
107 01 07	14130	Cadeira de plástico cinza, 31 cm	01	11/2008	17,85	0,00	0,00	17,85	17,85	0,00	100,00	0,00	17,85	0,00
107 01 07	14131	Cadeira de plástico cinza, 31 cm	01	11/2008	17,85	0,00	0,00	17,85	17,85	0,00	100,00	0,00	17,85	0,00
107 01 07	14132	Cadeira de plástico cinza, 31 cm	01	11/2008	17,85	0,00	0,00	17,85	17,85	0,00	100,00	0,00	17,85	0,00
107 01 07	14133	Cadeira de plástico cinza, 31 cm	01	11/2008	17,85	0,00	0,00	17,85	17,85	0,00	100,00	0,00	17,85	0,00
107 01 07	14134	Cadeira de plástico cinza, 31 cm	01	11/2008	17,85	0,00	0,00	17,85	17,85	0,00	100,00	0,00	17,85	0,00
107 01 07	14135	Cadeira de plástico cinza, 31 cm	01	11/2008	17,85	0,00	0,00	17,85	17,85	0,00	100,00	0,00	17,85	0,00
107 01 07	14136	Cadeira de plástico cinza, 31 cm	01	11/2008	17,85	0,00	0,00	17,85	17,85	0,00	100,00	0,00	17,85	0,00
107 01 07	14137	Cadeira de plástico cinza, 31 cm	01	11/2008	17,85	0,00	0,00	17,85	17,85	0,00	100,00	0,00	17,85	0,00
107 01 07	14138	Cadeira de plástico cinza, 31 cm	01	11/2008	17,85	0,00	0,00	17,85	17,85	0,00	100,00	0,00	17,85	0,00
107 01 07	14139	Cadeira de plástico cinza, 31 cm	01	11/2008	17,85	0,00	0,00	17,85	17,85	0,00	100,00	0,00	17,85	0,00
107 01 07	14140	Cadeira de plástico cinza, 31 cm	01	11/2008	17,85	0,00	0,00	17,85	17,85	0,00	100,00	0,00	17,85	0,00



## Município de Ourém

# Ficha de amortizações por conta

Ano: 2017

Bem			Aquisição		Alterações patrimoniais		Valor bruto		Amortizações				Situação atual do bem	
GH	Nº Invent.	Descrição do bem	Tipo	Data	Valor aquisição /avaliação	Aumentos	Diminuições	Anos ant.	Exercício			Acum ulados	Valor patrim.liq.	
									Extraord.	Taxa	Valor			
Classificação patrimonial: 423														
107 01 07	14141	Cadeira de plástico cinza, 31 cm	01	11/2008	17,85	0,00	0,00	17,85	17,85	0,00	100,00	0,00	17,85	0,00
107 01 07	14142	Cadeira de plástico cinza, 31 cm	01	11/2008	17,85	0,00	0,00	17,85	17,85	0,00	100,00	0,00	17,85	0,00
107 01 07	14143	Cadeira de plástico cinza, 31 cm	01	11/2008	17,85	0,00	0,00	17,85	17,85	0,00	100,00	0,00	17,85	0,00
107 01 07	14144	Cadeira de plástico cinza, 31 cm	01	11/2008	17,85	0,00	0,00	17,85	17,85	0,00	100,00	0,00	17,85	0,00
107 01 07	14145	Cadeira de plástico cinza, 31 cm	01	11/2008	17,85	0,00	0,00	17,85	17,85	0,00	100,00	0,00	17,85	0,00
107 01 07	14146	Cadeira de plástico cinza, 31 cm	01	11/2008	17,85	0,00	0,00	17,85	17,85	0,00	100,00	0,00	17,85	0,00
107 01 07	14147	Cadeira de plástico cinza, 31 cm	01	11/2008	17,85	0,00	0,00	17,85	17,85	0,00	100,00	0,00	17,85	0,00
107 01 07	14148	Cadeira de plástico cinza, 31 cm	01	11/2008	17,85	0,00	0,00	17,85	17,85	0,00	100,00	0,00	17,85	0,00
107 01 07	14149	Cadeira de plástico cinza, 31 cm	01	11/2008	17,85	0,00	0,00	17,85	17,85	0,00	100,00	0,00	17,85	0,00
107 01 07	14150	Cadeira de plástico cinza, 31 cm	01	11/2008	17,85	0,00	0,00	17,85	17,85	0,00	100,00	0,00	17,85	0,00
107 01 07	14151	Cadeira de plástico cinza, 31 cm	01	11/2008	17,85	0,00	0,00	17,85	17,85	0,00	100,00	0,00	17,85	0,00
107 01 07	14152	Cadeira de plástico cinza, 31 cm	01	11/2008	17,85	0,00	0,00	17,85	17,85	0,00	100,00	0,00	17,85	0,00
107 01 07	14153	Cadeira de plástico cinza, 31 cm	01	11/2008	17,85	0,00	0,00	17,85	17,85	0,00	100,00	0,00	17,85	0,00
107 01 07	14154	Cadeira de plástico cinza, 31 cm	01	11/2008	17,85	0,00	0,00	17,85	17,85	0,00	100,00	0,00	17,85	0,00
107 01 07	14155	Cadeira de plástico cinza, 31 cm	01	11/2008	17,85	0,00	0,00	17,85	17,85	0,00	100,00	0,00	17,85	0,00
107 01 07	14156	Cadeira de plástico cinza, 31 cm	01	11/2008	17,85	0,00	0,00	17,85	17,85	0,00	100,00	0,00	17,85	0,00
107 01 20	14157	Mesa rectangular, estrutura de cor vermelha	01	11/2008	41,47	0,00	0,00	41,47	41,47	0,00	100,00	0,00	41,47	0,00
107 01 20	14158	Mesa rectangular, estrutura de cor vermelha	01	11/2008	41,47	0,00	0,00	41,47	41,47	0,00	100,00	0,00	41,47	0,00
107 01 20	14159	Mesa rectangular, estrutura de cor vermelha	01	11/2008	41,47	0,00	0,00	41,47	41,47	0,00	100,00	0,00	41,47	0,00
107 01 20	14160	Mesa rectangular, estrutura de cor vermelha	01	11/2008	41,47	0,00	0,00	41,47	41,47	0,00	100,00	0,00	41,47	0,00
107 01 20	14161	Mesa rectangular, estrutura de cor amarela	01	11/2008	41,47	0,00	0,00	41,47	41,47	0,00	100,00	0,00	41,47	0,00
107 01 20	14162	Mesa rectangular, estrutura de cor amarela	01	11/2008	41,47	0,00	0,00	41,47	41,47	0,00	100,00	0,00	41,47	0,00
107 01 20	14163	Mesa rectangular, estrutura de cor amarela	01	11/2008	41,47	0,00	0,00	41,47	41,47	0,00	100,00	0,00	41,47	0,00
107 01 20	14164	Mesa rectangular, estrutura de cor amarela	01	11/2008	41,47	0,00	0,00	41,47	41,47	0,00	100,00	0,00	41,47	0,00
107 01 20	14165	Mesa rectangular, estrutura de cor azul	01	11/2008	41,47	0,00	0,00	41,47	41,47	0,00	100,00	0,00	41,47	0,00
107 01 07	14166	Cadeira de plástico cinza, 31 cm	01	11/2008	21,42	0,00	0,00	21,42	21,42	0,00	100,00	0,00	21,42	0,00
107 01 07	14167	Cadeira de plástico cinza, 31 cm	01	11/2008	21,42	0,00	0,00	21,42	21,42	0,00	100,00	0,00	21,42	0,00
107 01 07	14168	Cadeira de plástico cinza, 31 cm	01	11/2008	21,42	0,00	0,00	21,42	21,42	0,00	100,00	0,00	21,42	0,00
107 01 07	14169	Cadeira de plástico cinza, 31 cm	01	11/2008	21,42	0,00	0,00	21,42	21,42	0,00	100,00	0,00	21,42	0,00



Município de Ourém

## Ficha de amortizações por conta

Ano: 2017

Bem			Aquisição		Alterações patrimoniais		Valor bruto	Amortizações					Situação atual do bem	
GH	Nº Invent.	Descrição do bem	Tipo	Data	Valor aquisição /avaliação	Aumentos	Diminuições	Anos ant.	Exercício		Acum ulados	Valor patrim.liq.		
									Extraord.	Taxa Valor				
Classificação patrimonial: 423														
107 01 07	14170	Cadeira de plástico cinza, 31 cm	01	11/2008	21,42	0,00	0,00	21,42	21,42	0,00	100,00	0,00	21,42	0,00
107 01 07	14171	Cadeira de plástico cinza, 31 cm	01	11/2008	21,42	0,00	0,00	21,42	21,42	0,00	100,00	0,00	21,42	0,00
107 01 07	14172	Cadeira de plástico cinza, 31 cm	01	11/2008	21,42	0,00	0,00	21,42	21,42	0,00	100,00	0,00	21,42	0,00
107 01 07	14173	Cadeira de plástico cinza, 31 cm	01	11/2008	21,42	0,00	0,00	21,42	21,42	0,00	100,00	0,00	21,42	0,00
107 01 07	14174	Cadeira de plástico cinza, 31 cm	01	11/2008	21,42	0,00	0,00	21,42	21,42	0,00	100,00	0,00	21,42	0,00
107 01 07	14175	Cadeira de plástico cinza, 31 cm	01	11/2008	21,42	0,00	0,00	21,42	21,42	0,00	100,00	0,00	21,42	0,00
107 01 07	14176	Cadeira de plástico vermelha, 31 cm	01	11/2008	21,42	0,00	0,00	21,42	21,42	0,00	100,00	0,00	21,42	0,00
107 01 07	14177	Cadeira de plástico vermelha, 31 cm	01	11/2008	21,42	0,00	0,00	21,42	21,42	0,00	100,00	0,00	21,42	0,00
107 01 07	14178	Cadeira de plástico vermelha, 31 cm	01	11/2008	21,42	0,00	0,00	21,42	21,42	0,00	100,00	0,00	21,42	0,00
107 01 07	14179	Cadeira de plástico vermelha, 31 cm	01	11/2008	21,42	0,00	0,00	21,42	21,42	0,00	100,00	0,00	21,42	0,00
107 01 07	14180	Cadeira de plástico vermelha, 31 cm	01	11/2008	21,42	0,00	0,00	21,42	21,42	0,00	100,00	0,00	21,42	0,00
107 01 07	14181	Cadeira de plástico vermelha, 31 cm	01	11/2008	21,42	0,00	0,00	21,42	21,42	0,00	100,00	0,00	21,42	0,00
107 01 07	14182	Cadeira de plástico vermelha, 31 cm	01	11/2008	21,42	0,00	0,00	21,42	21,42	0,00	100,00	0,00	21,42	0,00
107 01 07	14183	Cadeira de plástico vermelha, 31 cm	01	11/2008	21,42	0,00	0,00	21,42	21,42	0,00	100,00	0,00	21,42	0,00
107 01 07	14184	Cadeira em polipropileno vermelha	01	11/2008	17,85	0,00	0,00	17,85	17,85	0,00	100,00	0,00	17,85	0,00
107 01 07	14185	Cadeira em polipropileno vermelha	01	11/2008	17,85	0,00	0,00	17,85	17,85	0,00	100,00	0,00	17,85	0,00
107 01 07	14186	Cadeira em polipropileno vermelha	01	11/2008	17,85	0,00	0,00	17,85	17,85	0,00	100,00	0,00	17,85	0,00
107 01 07	14187	Cadeira em polipropileno vermelha	01	11/2008	17,85	0,00	0,00	17,85	17,85	0,00	100,00	0,00	17,85	0,00
107 01 07	14188	Cadeira em polipropileno vermelha	01	11/2008	17,85	0,00	0,00	17,85	17,85	0,00	100,00	0,00	17,85	0,00
107 01 07	14189	Cadeira em polipropileno vermelha	01	11/2008	17,85	0,00	0,00	17,85	17,85	0,00	100,00	0,00	17,85	0,00
107 01 07	14190	Cadeira em polipropileno vermelha	01	11/2008	17,85	0,00	0,00	17,85	17,85	0,00	100,00	0,00	17,85	0,00
107 01 07	14191	Cadeira em polipropileno vermelha	01	11/2008	17,85	0,00	0,00	17,85	17,85	0,00	100,00	0,00	17,85	0,00
107 01 07	14192	Cadeira em polipropileno vermelha	01	11/2008	17,85	0,00	0,00	17,85	17,85	0,00	100,00	0,00	17,85	0,00
107 01 07	14193	Cadeira em polipropileno vermelha	01	11/2008	17,85	0,00	0,00	17,85	17,85	0,00	100,00	0,00	17,85	0,00
107 01 07	14194	Cadeira em polipropileno amarela	01	11/2008	17,85	0,00	0,00	17,85	17,85	0,00	100,00	0,00	17,85	0,00
107 01 07	14195	Cadeira em polipropileno amarela	01	11/2008	17,85	0,00	0,00	17,85	17,85	0,00	100,00	0,00	17,85	0,00
107 01 07	14196	Cadeira em polipropileno amarela	01	11/2008	17,85	0,00	0,00	17,85	17,85	0,00	100,00	0,00	17,85	0,00
107 01 07	14197	Cadeira em polipropileno amarela	01	11/2008	17,85	0,00	0,00	17,85	17,85	0,00	100,00	0,00	17,85	0,00
107 01 07	14198	Cadeira em polipropileno amarela	01	11/2008	17,85	0,00	0,00	17,85	17,85	0,00	100,00	0,00	17,85	0,00



## Município de Ourém

# Ficha de amortizações por conta

Ano: 2017

Bem			Aquisição		Alterações patrimoniais		Valor bruto	Amortizações					Situação atual do bem	
GH	Nº Invent.	Descrição do bem	Tipo	Data	Valor aquisição /avaliação	Aumentos	Diminuições	Anos ant.	Exercício		Acum ulados	Valor patrim.liq.		
									Extraord.	Taxa			Valor	
Classificação patrimonial: 423														
107 01 07	14199	Cadeira em polipropileno amarela	01	11/2008	17,85	0,00	0,00	17,85	17,85	0,00	100,00	0,00	17,85	0,00
107 01 07	14200	Cadeira em polipropileno amarela	01	11/2008	17,85	0,00	0,00	17,85	17,85	0,00	100,00	0,00	17,85	0,00
107 01 07	14201	Cadeira em polipropileno amarela	01	11/2008	17,85	0,00	0,00	17,85	17,85	0,00	100,00	0,00	17,85	0,00
107 01 20	14202	Mesa redonda, tampo em faia e estrutura em ti	01	11/2008	49,48	0,00	0,00	49,48	49,48	0,00	100,00	0,00	49,48	0,00
107 01 20	14203	Mesa redonda, tampo em faia e estrutura em ti	01	11/2008	49,48	0,00	0,00	49,48	49,48	0,00	100,00	0,00	49,48	0,00
107 01 20	14204	Mesa redonda, tampo em faia e estrutura em ti	01	11/2008	49,48	0,00	0,00	49,48	49,48	0,00	100,00	0,00	49,48	0,00
107 01 07	14205	Cadeira em polipropileno amarela	01	11/2008	17,85	0,00	0,00	17,85	17,85	0,00	100,00	0,00	17,85	0,00
107 01 07	14206	Cadeira em polipropileno amarela	01	11/2008	17,85	0,00	0,00	17,85	17,85	0,00	100,00	0,00	17,85	0,00
107 06 04	14207	Fogão a Gás, com 4 bicos	01	11/2008	2 816,00	0,00	0,00	2 816,00	2 816,00	0,00	12,50	0,00	2 816,00	0,00
107 06 05	14208	Bancada de inox c/ 2 portas de correr e 2 cuba	01	11/2008	1 778,40	0,00	0,00	1 778,40	1 778,40	0,00	12,50	0,00	1 778,40	0,00
107 06 05	14209	Bancada de inox, com 2 portas de correr e 4 g	01	11/2008	3 666,60	0,00	0,00	3 666,60	3 666,60	0,00	12,50	0,00	3 666,60	0,00
107 06 05	14210	Bancada de inox, com 2 portas de correr, 2 pra	01	11/2008	1 778,40	0,00	0,00	1 778,40	1 778,40	0,00	12,50	0,00	1 778,40	0,00
107 05 99	14211	Termoacumulado (cilindro) de 200 Lts	01	11/2008	3 200,00	0,00	0,00	3 200,00	3 200,00	0,00	12,50	0,00	3 200,00	0,00
107 04 99	14212	Caldeira a gás, incluído todos os seus pertenc	01	11/2008	10 723,64	0,00	0,00	10 723,64	10 723,64	0,00	12,50	0,00	10 723,64	0,00
101 01 01	14213	Bastidor informático	01	11/2008	425,00	0,00	0,00	425,00	425,00	0,00	12,50	0,00	425,00	0,00
112 03 03	14214	Central de detecção de incêndios	01	11/2008	3 071,01	0,00	0,00	3 071,01	3 071,01	0,00	20,00	0,00	3 071,01	0,00
107 01 02	14215	Armário de madeira c/ 2 portas, divisórias p/ ta	01	10/2008	293,02	0,00	0,00	293,02	293,02	0,00	12,50	0,00	293,02	0,00
112 01 03	14234	Extintor de incendio, ABC 6 KG	01	11/2008	48,60	0,00	0,00	48,60	48,60	0,00	100,00	0,00	48,60	0,00
112 01 03	14235	Extintor de incendio, ABC 6 KG	01	11/2008	48,60	0,00	0,00	48,60	48,60	0,00	100,00	0,00	48,60	0,00
112 01 03	14236	Extintor de incendio, ABC 6 KG	01	11/2008	48,60	0,00	0,00	48,60	48,60	0,00	100,00	0,00	48,60	0,00
112 01 03	14237	Extintor de incendio, ABC 6 KG	01	11/2008	48,60	0,00	0,00	48,60	48,60	0,00	100,00	0,00	48,60	0,00
112 01 03	14238	Extintor de incendio, ABC 6 KG	01	11/2008	48,60	0,00	0,00	48,60	48,60	0,00	100,00	0,00	48,60	0,00
112 01 03	14239	Extintor de incendio, ABC 6 KG	01	11/2008	48,60	0,00	0,00	48,60	48,60	0,00	100,00	0,00	48,60	0,00
112 01 03	14240	Extintor de incendio, ABC 6 KG	01	11/2008	48,60	0,00	0,00	48,60	48,60	0,00	100,00	0,00	48,60	0,00
112 01 03	14241	Extintor de incendio, CO2 5 KG	01	11/2008	125,00	0,00	0,00	125,00	125,00	0,00	100,00	0,00	125,00	0,00
112 01 03	14242	Extintor de pó quimico	23	12/2008	45,00	0,00	0,00	45,00	45,00	0,00	100,00	0,00	45,00	0,00
112 01 03	14243	Extintor de pó quimico	23	12/2008	45,00	0,00	0,00	45,00	45,00	0,00	100,00	0,00	45,00	0,00
112 01 03	14244	Extintor de pó quimico	23	12/2008	45,00	0,00	0,00	45,00	45,00	0,00	100,00	0,00	45,00	0,00
112 01 03	14245	Extintor de pó quimico	23	12/2008	45,00	0,00	0,00	45,00	45,00	0,00	100,00	0,00	45,00	0,00



Município de Ourém

## Ficha de amortizações por conta

Ano: 2017

Bem			Aquisição		Alterações patrimoniais		Valor bruto	Amortizações				Situação atual do bem		
GH	Nº Invent.	Descrição do bem	Tipo	Data	Valor aquisição /avaliação	Aumentos	Diminuições	Anos ant.	Exercício			Acum ulados	Valor patrim.liq.	
									Extraord.	Taxa	Valor			
Classificação patrimonial: 423														
112 01 03	14246	Extintor de pó químico	23	12/2008	45,00	0,00	0,00	45,00	45,00	0,00	100,00	0,00	45,00	0,00
112 01 03	14247	Extintor de pó químico	23	12/2008	45,00	0,00	0,00	45,00	45,00	0,00	100,00	0,00	45,00	0,00
112 01 03	14248	Extintor de pó químico	23	12/2008	45,00	0,00	0,00	45,00	45,00	0,00	100,00	0,00	45,00	0,00
112 01 03	14249	Extintor de pó químico	23	12/2008	45,00	0,00	0,00	45,00	45,00	0,00	100,00	0,00	45,00	0,00
112 01 03	14250	Extintor de pó químico	23	12/2008	45,00	0,00	0,00	45,00	45,00	0,00	100,00	0,00	45,00	0,00
112 01 03	14251	Extintor de pó químico	23	12/2008	45,00	0,00	0,00	45,00	45,00	0,00	100,00	0,00	45,00	0,00
112 01 03	14252	Extintor de pó químico	23	12/2008	45,00	0,00	0,00	45,00	45,00	0,00	100,00	0,00	45,00	0,00
112 01 03	14253	Extintor de pó químico	23	12/2008	45,00	0,00	0,00	45,00	45,00	0,00	100,00	0,00	45,00	0,00
112 01 03	14254	Extintor de pó químico	23	12/2008	45,00	0,00	0,00	45,00	45,00	0,00	100,00	0,00	45,00	0,00
112 01 03	14255	Extintor de pó químico	23	12/2008	45,00	0,00	0,00	45,00	45,00	0,00	100,00	0,00	45,00	0,00
112 01 03	14256	Extintor de pó químico	23	12/2008	45,00	0,00	0,00	45,00	45,00	0,00	100,00	0,00	45,00	0,00
112 01 03	14257	Extintor de pó químico	23	12/2008	45,00	0,00	0,00	45,00	45,00	0,00	100,00	0,00	45,00	0,00
112 01 03	14258	Extintor de pó químico	23	12/2008	45,00	0,00	0,00	45,00	45,00	0,00	100,00	0,00	45,00	0,00
112 01 03	14259	Extintor de pó químico	23	12/2008	45,00	0,00	0,00	45,00	45,00	0,00	100,00	0,00	45,00	0,00
112 01 03	14260	Extintor de pó químico ABC 6Kg	23	12/2008	45,00	0,00	0,00	45,00	45,00	0,00	100,00	0,00	45,00	0,00
112 01 03	14261	Extintor de pó químico ABC 6Kg	23	12/2008	45,00	0,00	0,00	45,00	45,00	0,00	100,00	0,00	45,00	0,00
112 01 03	14262	Extintor de pó químico ABC 6Kg	23	12/2008	45,00	0,00	0,00	45,00	45,00	0,00	100,00	0,00	45,00	0,00
112 01 03	14263	Extintor de pó químico ABC 6Kg	23	12/2008	45,00	0,00	0,00	45,00	45,00	0,00	100,00	0,00	45,00	0,00
112 01 03	14264	Extintor de pó químico ABC 6Kg	23	12/2008	45,00	0,00	0,00	45,00	45,00	0,00	100,00	0,00	45,00	0,00
112 01 03	14265	Extintor de pó químico ABC 6Kg	23	12/2008	45,00	0,00	0,00	45,00	45,00	0,00	100,00	0,00	45,00	0,00
112 01 03	14266	Extintor de pó químico ABC 6Kg	23	12/2008	48,00	0,00	0,00	48,00	48,00	0,00	100,00	0,00	48,00	0,00
112 01 03	14267	Extintor de pó químico ABC 6Kg	23	12/2008	45,00	0,00	0,00	45,00	45,00	0,00	100,00	0,00	45,00	0,00
112 01 03	14268	Extintor de pó químico ABC 6Kg	23	12/2008	45,00	0,00	0,00	45,00	45,00	0,00	100,00	0,00	45,00	0,00
109 01 99	14271	Moto-roçadora	01	08/2008	320,00	0,00	0,00	320,00	320,00	0,00	12,50	0,00	320,00	0,00
109 01 99	14272	Moto-roçadora	01	08/2008	319,99	0,00	0,00	319,99	319,99	0,00	12,50	0,00	319,99	0,00
101 01 18	14273	Video projector	01	09/2008	807,30	0,00	0,00	807,30	807,30	0,00	25,00	0,00	807,30	0,00
101 01 07	14274	Impressora HP Deskjet F2280	01	09/2008	78,94	0,00	0,00	78,94	78,94	0,00	100,00	0,00	78,94	0,00
101 01 07	14275	Impressora HP Deskjet F2280	01	09/2008	78,94	0,00	0,00	78,94	78,94	0,00	100,00	0,00	78,94	0,00
106 03 03	14276	Colunas - Par Génius 200	01	09/2008	11,95	0,00	0,00	11,95	11,95	0,00	100,00	0,00	11,95	0,00



Município de Ourém

## Ficha de amortizações por conta

Ano: 2017

Bem			Aquisição		Alterações patrimoniais		Valor bruto	Amortizações				Situação atual do bem		
GH	Nº Invent.	Descrição do bem	Tipo	Data	Valor aquisição /avaliação	Aumentos	Diminuições	Anos ant.	Exercício			Acum ulados	Valor patrim.liq.	
									Extraord.	Taxa	Valor			
Classificação patrimonial: 423														
104 09 01	14278	Balança	01	09/2008	4 726,59	0,00	0,00	4 726,59	4 726,59	0,00	12,50	0,00	4 726,59	0,00
104 09 01	14279	Balança	01	09/2008	3 291,39	0,00	0,00	3 291,39	3 291,39	0,00	12,50	0,00	3 291,39	0,00
104 09 01	14280	Balança tipo plataforma com IND429 incluído	01	09/2008	3 337,44	0,00	0,00	3 337,44	3 337,44	0,00	12,50	0,00	3 337,44	0,00
104 09 04	14288	Conjunto de pesos F1 calibrados 1mg-5kg	01	09/2008	3 340,19	0,00	0,00	3 340,19	3 340,19	0,00	12,50	0,00	3 340,19	0,00
104 09 04	14289	Conjunto de pesos M1 calibrados 1mg-5kg	01	09/2008	1 138,59	0,00	0,00	1 138,59	1 138,59	0,00	12,50	0,00	1 138,59	0,00
104 09 04	14290	Conjunto de 3 pesos M1 calibrados 5kg	01	09/2008	711,86	0,00	0,00	711,86	711,86	0,00	12,50	0,00	711,86	0,00
104 09 04	14291	Conjunto de 6 pesos M1 calibrados 2kg	01	09/2008	706,12	0,00	0,00	706,12	706,12	0,00	12,50	0,00	706,12	0,00
104 09 04	14292	Conjunto de 2 pesos M1 calibrados 1kg	01	09/2008	155,00	0,00	0,00	155,00	155,00	0,00	100,00	0,00	155,00	0,00
104 09 04	14293	Conjunto de 3 pesos M1 calibrados 500gramas	01	09/2008	169,35	0,00	0,00	169,35	169,35	0,00	100,00	0,00	169,35	0,00
104 09 04	14294	Conjunto de 3 pesos M1 calibrados 200gramas	01	09/2008	117,69	0,00	0,00	117,69	117,69	0,00	100,00	0,00	117,69	0,00
104 09 04	14295	Conjunto de 2 pesos M1 calibrados 100gramas	01	09/2008	68,89	0,00	0,00	68,89	68,89	0,00	100,00	0,00	68,89	0,00
104 09 04	14296	Peso M1 calibrados 50 gramas	01	09/2008	28,70	0,00	0,00	28,70	28,70	0,00	100,00	0,00	28,70	0,00
104 09 04	14297	Conjunto de 5 pesos M1 calibrados 20 gramas	01	09/2008	138,74	0,00	0,00	138,74	138,74	0,00	100,00	0,00	138,74	0,00
104 09 04	14298	Conjunto de 10 pesos M1 calibrados 10 grama	01	09/2008	267,90	0,00	0,00	267,90	267,90	0,00	12,50	0,00	267,90	0,00
104 09 04	14299	Conjunto de 10 pesos M1 calibrados 5 gramas	01	09/2008	258,34	0,00	0,00	258,34	258,34	0,00	12,50	0,00	258,34	0,00
104 09 04	14300	Conjunto de 10 pesos M1 calibrados 2 gramas	01	09/2008	258,34	0,00	0,00	258,34	258,34	0,00	12,50	0,00	258,34	0,00
104 09 04	14301	Conjunto de 10 pesos M1 calibrados 1 gramas	01	09/2008	258,34	0,00	0,00	258,34	258,34	0,00	12,50	0,00	258,34	0,00
104 09 04	14302	Conjunto de 10 pesos M1 calibrados 50 mg	01	09/2008	248,77	0,00	0,00	248,77	248,77	0,00	100,00	0,00	248,77	0,00
104 09 04	14303	Conjunto de 10 pesos M1 calibrados 200 mg	01	09/2008	248,77	0,00	0,00	248,77	248,77	0,00	100,00	0,00	248,77	0,00
104 09 04	14304	Conjunto de 10 pesos M1 calibrados 100 mg	01	09/2008	248,77	0,00	0,00	248,77	248,77	0,00	100,00	0,00	248,77	0,00
104 09 04	14305	Conjunto de 5 pesos M1 calibrados 50 mg	01	09/2008	124,38	0,00	0,00	124,38	124,38	0,00	100,00	0,00	124,38	0,00
104 09 04	14306	Conjunto de 5 pesos M1 calibrados 20 mg	01	09/2008	124,38	0,00	0,00	124,38	124,38	0,00	100,00	0,00	124,38	0,00
104 09 04	14307	Conjunto de 5 pesos M1 calibrados 10 mg	01	09/2008	124,38	0,00	0,00	124,38	124,38	0,00	100,00	0,00	124,38	0,00
104 09 04	14308	Conjunto de 5 pesos M1 calibrados 5 mg	01	09/2008	124,38	0,00	0,00	124,38	124,38	0,00	100,00	0,00	124,38	0,00
104 09 04	14309	Conjunto de 5 pesos M1 calibrados 2 mg	01	09/2008	124,38	0,00	0,00	124,38	124,38	0,00	100,00	0,00	124,38	0,00
104 09 04	14310	Conjunto de 5 pesos M1 calibrados 1 mg	01	09/2008	124,38	0,00	0,00	124,38	124,38	0,00	100,00	0,00	124,38	0,00
104 09 04	14311	Conjunto de 10 pesos M2 calibrados 20 Kg	01	09/2008	975,94	0,00	0,00	975,94	975,94	0,00	12,50	0,00	975,94	0,00
104 09 04	14312	Conjunto de 20 pesos M2 calibrados 10 Kg	01	09/2008	1 511,74	0,00	0,00	1 511,74	1 511,74	0,00	12,50	0,00	1 511,74	0,00
104 09 04	14313	Conjunto de 10 pesos M2 calibrados 5 Kg	01	09/2008	650,64	0,00	0,00	650,64	650,64	0,00	12,50	0,00	650,64	0,00



## Município de Ourém

# Ficha de amortizações por conta

Ano: 2017

Bem			Aquisição		Alterações patrimoniais		Valor bruto	Amortizações					Situação atual do bem	
GH	Nº Invent.	Descrição do bem	Tipo	Data	Valor aquisição /avaliação	Aumentos	Diminuições	Anos ant.	Exercício			Acum ulados	Valor patrim.liq.	
									Extraord.	Taxa	Valor			
Classificação patrimonial: 423														
107 01 20	14316	Mesa escolar de plástico, 75x60x54 cm	01	12/2008	107,64	0,00	0,00	107,64	107,64	0,00	100,00	0,00	107,64	0,00
107 01 20	14317	Mesa escolar de plástico, 75x60x54 cm	01	12/2008	107,64	0,00	0,00	107,64	107,64	0,00	100,00	0,00	107,64	0,00
107 01 20	14318	Mesa escolar de plástico, 75x60x54 cm	01	12/2008	107,64	0,00	0,00	107,64	107,64	0,00	100,00	0,00	107,64	0,00
107 01 20	14319	Mesa escolar de plástico, 75x60x54 cm	01	12/2008	107,64	0,00	0,00	107,64	107,64	0,00	100,00	0,00	107,64	0,00
107 01 20	14320	Mesa escolar de plástico, 75x60x54 cm	01	12/2008	107,64	0,00	0,00	107,64	107,64	0,00	100,00	0,00	107,64	0,00
107 01 20	14321	Mesa escolar de plástico, 75x60x54 cm	01	12/2008	107,64	0,00	0,00	107,64	107,64	0,00	100,00	0,00	107,64	0,00
107 01 20	14322	Mesa escolar de plástico, 75x60x54 cm	01	12/2008	107,64	0,00	0,00	107,64	107,64	0,00	100,00	0,00	107,64	0,00
107 01 20	14323	Mesa escolar de plástico, 75x60x54 cm	01	12/2008	107,64	0,00	0,00	107,64	107,64	0,00	100,00	0,00	107,64	0,00
107 01 20	14324	Mesa escolar de plástico, 75x60x54 cm	01	12/2008	107,64	0,00	0,00	107,64	107,64	0,00	100,00	0,00	107,64	0,00
107 01 20	14325	Mesa escolar de plástico, 75x60x54 cm	01	12/2008	107,64	0,00	0,00	107,64	107,64	0,00	100,00	0,00	107,64	0,00
107 01 20	14326	Mesa escolar de plástico, 75x60x54 cm	01	12/2008	107,64	0,00	0,00	107,64	107,64	0,00	100,00	0,00	107,64	0,00
107 01 20	14327	Mesa escolar de plástico, 75x60x54 cm	01	12/2008	107,64	0,00	0,00	107,64	107,64	0,00	100,00	0,00	107,64	0,00
107 01 20	14328	Mesa escolar de plástico, 75x60x54 cm	01	12/2008	107,64	0,00	0,00	107,64	107,64	0,00	100,00	0,00	107,64	0,00
107 01 20	14329	Mesa escolar de plástico, 75x60x54 cm	01	12/2008	107,64	0,00	0,00	107,64	107,64	0,00	100,00	0,00	107,64	0,00
107 01 20	14330	Mesa escolar de plástico, 75x60x54 cm	01	12/2008	107,64	0,00	0,00	107,64	107,64	0,00	100,00	0,00	107,64	0,00
107 01 20	14331	Mesa escolar de plástico, 75x60x54 cm	01	12/2008	107,64	0,00	0,00	107,64	107,64	0,00	100,00	0,00	107,64	0,00
107 01 20	14332	Mesa em polipropileno com tampo branco e pe	01	12/2008	107,64	0,00	0,00	107,64	107,64	0,00	100,00	0,00	107,64	0,00
107 01 20	14333	Mesa escolar de plástico, 75x60x54 cm	01	12/2008	107,64	0,00	0,00	107,64	107,64	0,00	100,00	0,00	107,64	0,00
107 01 20	14334	Mesa escolar de plástico, 75x60x54 cm	01	12/2008	107,64	0,00	0,00	107,64	107,64	0,00	100,00	0,00	107,64	0,00
107 01 20	14335	Mesa escolar de plástico, 75x60x54 cm	01	12/2008	107,64	0,00	0,00	107,64	107,64	0,00	100,00	0,00	107,64	0,00
107 01 20	14336	Mesa escolar de plástico, 75x60x54 cm	01	12/2008	107,64	0,00	0,00	107,64	107,64	0,00	100,00	0,00	107,64	0,00
107 01 20	14337	Mesa escolar de plástico, 75x60x54 cm	01	12/2008	107,64	0,00	0,00	107,64	107,64	0,00	100,00	0,00	107,64	0,00
107 01 20	14338	Mesa escolar de plástico, 75x60x54 cm	01	12/2008	107,64	0,00	0,00	107,64	107,64	0,00	100,00	0,00	107,64	0,00
107 01 20	14339	Mesa escolar de plástico, 75x60x54 cm	01	12/2008	107,64	0,00	0,00	107,64	107,64	0,00	100,00	0,00	107,64	0,00
107 01 20	14340	Mesa escolar de plástico, 75x60x54 cm	01	12/2008	107,64	0,00	0,00	107,64	107,64	0,00	100,00	0,00	107,64	0,00
107 01 20	14341	Mesa escolar de plástico, 75x60x54 cm	01	12/2008	107,64	0,00	0,00	107,64	107,64	0,00	100,00	0,00	107,64	0,00
107 01 20	14342	Mesa escolar de plástico, 75x60x54 cm	01	12/2008	107,64	0,00	0,00	107,64	107,64	0,00	100,00	0,00	107,64	0,00
107 01 20	14343	Mesa escolar de plástico, 75x60x54 cm	01	12/2008	107,64	0,00	0,00	107,64	107,64	0,00	100,00	0,00	107,64	0,00
107 01 20	14344	Mesa escolar de plástico, 75x60x54 cm	01	12/2008	107,64	0,00	0,00	107,64	107,64	0,00	100,00	0,00	107,64	0,00





## Município de Ourém

# Ficha de amortizações por conta

Ano: 2017

Bem			Aquisição		Alterações patrimoniais		Valor bruto	Amortizações					Situação atual do bem	
GH	Nº Invent.	Descrição do bem	Tipo	Data	Valor aquisição /avaliação	Aumentos	Diminuições	Anos ant.	Exercício			Acum ulados	Valor patrim.liq.	
									Extraord.	Taxa	Valor			
Classificação patrimonial: 423														
107 01 20	14345	Mesa escolar de plástico, 75x60x54 cm	01	12/2008	107,64	0,00	0,00	107,64	107,64	0,00	100,00	0,00	107,64	0,00
107 01 20	14346	Mesa escolar de plástico, 75x60x54 cm	01	12/2008	107,64	0,00	0,00	107,64	107,64	0,00	100,00	0,00	107,64	0,00
107 01 20	14347	Mesa escolar de plástico, 75x60x54 cm	01	12/2008	107,64	0,00	0,00	107,64	107,64	0,00	100,00	0,00	107,64	0,00
107 01 20	14348	Mesa escolar de plástico, 75x60x54 cm	01	12/2008	107,64	0,00	0,00	107,64	107,64	0,00	100,00	0,00	107,64	0,00
107 01 20	14349	Mesa escolar de plástico, 75x60x54 cm	01	12/2008	107,64	0,00	0,00	107,64	107,64	0,00	100,00	0,00	107,64	0,00
107 01 20	14350	Mesa escolar de plástico, 75x60x54 cm	01	12/2008	107,64	0,00	0,00	107,64	107,64	0,00	100,00	0,00	107,64	0,00
107 01 20	14351	Mesa escolar de plástico, 75x60x54 cm	01	12/2008	107,64	0,00	0,00	107,64	107,64	0,00	100,00	0,00	107,64	0,00
107 01 20	14352	Mesa escolar de plástico, 75x60x54 cm	01	12/2008	107,64	0,00	0,00	107,64	107,64	0,00	100,00	0,00	107,64	0,00
107 01 20	14353	Mesa escolar de plástico, 75x60x54 cm	01	12/2008	107,64	0,00	0,00	107,64	107,64	0,00	100,00	0,00	107,64	0,00
107 01 20	14354	Mesa escolar de plástico, 75x60x54 cm	01	12/2008	107,64	0,00	0,00	107,64	107,64	0,00	100,00	0,00	107,64	0,00
107 01 20	14355	Mesa escolar de plástico, 75x60x54 cm	01	12/2008	107,64	0,00	0,00	107,64	107,64	0,00	100,00	0,00	107,64	0,00
107 01 20	14356	Mesa escolar de plástico, 75x60x54 cm	01	12/2008	107,64	0,00	0,00	107,64	107,64	0,00	100,00	0,00	107,64	0,00
107 01 20	14357	Mesa escolar de plástico, 75x60x54 cm	01	12/2008	107,64	0,00	0,00	107,64	107,64	0,00	100,00	0,00	107,64	0,00
107 01 20	14358	Mesa escolar de plástico, 75x60x54 cm	01	12/2008	107,64	0,00	0,00	107,64	107,64	0,00	100,00	0,00	107,64	0,00
107 01 20	14359	Mesa escolar de plástico, 75x60x54 cm	01	12/2008	107,64	0,00	0,00	107,64	107,64	0,00	100,00	0,00	107,64	0,00
107 01 20	14360	Mesa escolar de plástico, 75x60x54 cm	01	12/2008	107,64	0,00	0,00	107,64	107,64	0,00	100,00	0,00	107,64	0,00
107 01 20	14361	Mesa escolar de plástico, 75x60x54 cm	01	12/2008	107,64	0,00	0,00	107,64	107,64	0,00	100,00	0,00	107,64	0,00
107 01 20	14362	Mesa escolar de plástico, 75x60x54 cm	01	12/2008	107,64	0,00	0,00	107,64	107,64	0,00	100,00	0,00	107,64	0,00
107 01 20	14363	Mesa escolar de plástico, 75x60x54 cm	01	12/2008	107,64	0,00	0,00	107,64	107,64	0,00	100,00	0,00	107,64	0,00
107 01 20	14364	Mesa escolar de plástico, 75x60x54 cm	01	12/2008	107,64	0,00	0,00	107,64	107,64	0,00	100,00	0,00	107,64	0,00
107 01 20	14365	Mesa escolar de plástico, 75x60x54 cm	01	12/2008	107,64	0,00	0,00	107,64	107,64	0,00	100,00	0,00	107,64	0,00
107 01 20	14366	Mesa escolar de plástico, 75x60x54 cm	01	12/2008	107,64	0,00	0,00	107,64	107,64	0,00	100,00	0,00	107,64	0,00
107 01 20	14367	Mesa escolar de plástico, 75x60x54 cm	01	12/2008	107,64	0,00	0,00	107,64	107,64	0,00	100,00	0,00	107,64	0,00
107 01 20	14368	Mesa escolar de plástico, 75x60x54 cm	01	12/2008	107,64	0,00	0,00	107,64	107,64	0,00	100,00	0,00	107,64	0,00
107 01 20	14369	Mesa escolar de plástico, 75x60x54 cm	01	12/2008	107,64	0,00	0,00	107,64	107,64	0,00	100,00	0,00	107,64	0,00
107 01 20	14370	Mesa escolar de plástico, 75x60x54 cm	01	12/2008	107,64	0,00	0,00	107,64	107,64	0,00	100,00	0,00	107,64	0,00
107 01 20	14371	Mesa escolar de plástico, 75x60x54 cm	01	12/2008	107,64	0,00	0,00	107,64	107,64	0,00	100,00	0,00	107,64	0,00
107 01 20	14372	Mesa escolar de plástico, 75x60x54 cm	01	12/2008	107,64	0,00	0,00	107,64	107,64	0,00	100,00	0,00	107,64	0,00
107 01 20	14373	Mesa escolar de plástico, 75x60x54 cm	01	12/2008	107,64	0,00	0,00	107,64	107,64	0,00	100,00	0,00	107,64	0,00



## Município de Ourém

# Ficha de amortizações por conta

Ano: 2017

Bem			Aquisição		Alterações patrimoniais		Valor bruto	Amortizações					Situação atual do bem	
GH	Nº Invent.	Descrição do bem	Tipo	Data	Valor aquisição /avaliação	Aumentos	Diminuições	Anos ant.	Exercício		Acum ulados	Valor patrim.liq.		
									Extraord.	Taxa				
Classificação patrimonial: 423														
107 01 20	14374	Mesa escolar de plástico, 75x60x54 cm	01	12/2008	107,64	0,00	0,00	107,64	107,64	0,00	100,00	0,00	107,64	0,00
107 01 20	14375	Mesa escolar de plástico, 75x60x54 cm	01	12/2008	107,64	0,00	0,00	107,64	107,64	0,00	100,00	0,00	107,64	0,00
107 01 20	14376	Mesa escolar de plástico, 75x60x54 cm	01	12/2008	107,64	0,00	0,00	107,64	107,64	0,00	100,00	0,00	107,64	0,00
107 01 20	14377	Mesa escolar de plástico, 75x60x54 cm	01	12/2008	107,64	0,00	0,00	107,64	107,64	0,00	100,00	0,00	107,64	0,00
107 01 20	14378	Mesa escolar de plástico, 75x60x54 cm	01	12/2008	107,64	0,00	0,00	107,64	107,64	0,00	100,00	0,00	107,64	0,00
107 01 20	14379	Mesa escolar de plástico, 75x60x54 cm	01	12/2008	107,64	0,00	0,00	107,64	107,64	0,00	100,00	0,00	107,64	0,00
107 01 20	14380	Mesa escolar de plástico, 75x60x54 cm	01	12/2008	107,64	0,00	0,00	107,64	107,64	0,00	100,00	0,00	107,64	0,00
107 01 20	14381	Mesa escolar de plástico, 75x60x54 cm	01	12/2008	107,64	0,00	0,00	107,64	107,64	0,00	100,00	0,00	107,64	0,00
107 01 20	14382	Mesa escolar de plástico, 75x60x54 cm	01	12/2008	107,64	0,00	0,00	107,64	107,64	0,00	100,00	0,00	107,64	0,00
107 01 20	14383	Mesa escolar de plástico, 75x60x54 cm	01	12/2008	107,64	0,00	0,00	107,64	107,64	0,00	100,00	0,00	107,64	0,00
107 01 20	14384	Mesa escolar de plástico, 75x60x54 cm	01	12/2008	107,64	0,00	0,00	107,64	107,64	0,00	100,00	0,00	107,64	0,00
107 01 20	14385	Mesa escolar de plástico, 75x60x54 cm	01	12/2008	107,64	0,00	0,00	107,64	107,64	0,00	100,00	0,00	107,64	0,00
107 01 20	14386	Mesa escolar de plástico, 75x60x54 cm	01	12/2008	107,64	0,00	0,00	107,64	107,64	0,00	100,00	0,00	107,64	0,00
107 01 20	14387	Mesa escolar de plástico, 75x60x54 cm	01	12/2008	107,64	0,00	0,00	107,64	107,64	0,00	100,00	0,00	107,64	0,00
107 01 20	14388	Mesa escolar de plástico, 75x60x54 cm	01	12/2008	107,64	0,00	0,00	107,64	107,64	0,00	100,00	0,00	107,64	0,00
107 01 20	14389	Mesa escolar de plástico, 75x60x54 cm	01	12/2008	107,64	0,00	0,00	107,64	107,64	0,00	100,00	0,00	107,64	0,00
107 01 20	14390	Mesa escolar de plástico, 75x60x54 cm	01	12/2008	107,64	0,00	0,00	107,64	107,64	0,00	100,00	0,00	107,64	0,00
107 01 20	14391	Mesa escolar de plástico, 75x60x54 cm	01	12/2008	107,64	0,00	0,00	107,64	107,64	0,00	100,00	0,00	107,64	0,00
107 01 20	14392	Mesa escolar de plástico, 75x60x54 cm	01	12/2008	107,64	0,00	0,00	107,64	107,64	0,00	100,00	0,00	107,64	0,00
107 01 20	14393	Mesa escolar de plástico, 75x60x54 cm	01	12/2008	107,64	0,00	0,00	107,64	107,64	0,00	100,00	0,00	107,64	0,00
107 01 20	14394	Mesa escolar de plástico, 75x60x54 cm	01	12/2008	107,64	0,00	0,00	107,64	107,64	0,00	100,00	0,00	107,64	0,00
107 01 20	14395	Mesa escolar de plástico, 75x60x54 cm	01	12/2008	107,64	0,00	0,00	107,64	107,64	0,00	100,00	0,00	107,64	0,00
107 01 20	14396	Mesa escolar de plástico, 75x60x54 cm	01	12/2008	107,64	0,00	0,00	107,64	107,64	0,00	100,00	0,00	107,64	0,00
107 01 20	14397	Mesa escolar de plástico, 75x60x54 cm	01	12/2008	107,64	0,00	0,00	107,64	107,64	0,00	100,00	0,00	107,64	0,00
107 01 20	14398	Mesa escolar de plástico, 75x60x54 cm	01	12/2008	107,64	0,00	0,00	107,64	107,64	0,00	100,00	0,00	107,64	0,00
107 01 20	14399	Mesa escolar de plástico, 75x60x54 cm	01	12/2008	107,64	0,00	0,00	107,64	107,64	0,00	100,00	0,00	107,64	0,00
107 01 20	14400	Mesa escolar de plástico, 75x60x54 cm	01	12/2008	107,64	0,00	0,00	107,64	107,64	0,00	100,00	0,00	107,64	0,00
107 01 20	14401	Mesa escolar de plástico, 75x60x54 cm	01	12/2008	107,64	0,00	0,00	107,64	107,64	0,00	100,00	0,00	107,64	0,00
107 01 20	14402	Mesa escolar de plástico, 75x60x54 cm	01	12/2008	107,64	0,00	0,00	107,64	107,64	0,00	100,00	0,00	107,64	0,00



## Município de Ourém

# Ficha de amortizações por conta

Ano: 2017

Bem			Aquisição		Alterações patrimoniais		Valor bruto	Amortizações					Situação atual do bem	
GH	Nº Invent.	Descrição do bem	Tipo	Data	Valor aquisição /avaliação	Aumentos	Diminuições	Anos ant.	Exercício			Acum ulados	Valor patrim.liq.	
									Extraord.	Taxa	Valor			
Classificação patrimonial: 423														
107 01 20	14403	Mesa escolar de plástico, 75x60x54 cm	01	12/2008	107,64	0,00	0,00	107,64	107,64	0,00	100,00	0,00	107,64	0,00
107 01 20	14404	Mesa escolar de plástico, 75x60x54 cm	01	12/2008	107,64	0,00	0,00	107,64	107,64	0,00	100,00	0,00	107,64	0,00
107 01 20	14405	Mesa escolar de plástico, 75x60x54 cm	01	12/2008	107,64	0,00	0,00	107,64	107,64	0,00	100,00	0,00	107,64	0,00
107 01 20	14406	Mesa escolar de plástico, 75x60x54 cm	01	12/2008	107,64	0,00	0,00	107,64	107,64	0,00	100,00	0,00	107,64	0,00
107 01 20	14407	Mesa escolar de plástico, 75x60x54 cm	01	12/2008	107,64	0,00	0,00	107,64	107,64	0,00	100,00	0,00	107,64	0,00
107 01 20	14408	Mesa escolar de plástico, 75x60x54 cm	01	12/2008	107,64	0,00	0,00	107,64	107,64	0,00	100,00	0,00	107,64	0,00
107 01 20	14409	Mesa escolar de plástico, 75x60x54 cm	01	12/2008	107,64	0,00	0,00	107,64	107,64	0,00	100,00	0,00	107,64	0,00
107 01 20	14410	Mesa escolar de plástico, 75x60x54 cm	01	12/2008	107,64	0,00	0,00	107,64	107,64	0,00	100,00	0,00	107,64	0,00
107 01 20	14411	Mesa escolar de plástico, 75x60x54 cm	01	12/2008	107,64	0,00	0,00	107,64	107,64	0,00	100,00	0,00	107,64	0,00
107 01 02	14412	Armário de madeira fechado	01	12/2008	293,02	0,00	0,00	293,02	293,02	0,00	12,50	0,00	293,02	0,00
107 01 02	14413	Armário de madeira fechado	01	12/2008	293,02	0,00	0,00	293,02	293,02	0,00	12,50	0,00	293,02	0,00
107 01 02	14414	Armário de madeira fechado	01	12/2008	293,02	0,00	0,00	293,02	293,02	0,00	12,50	0,00	293,02	0,00
107 01 02	14415	Armário de madeira fechado	01	12/2008	293,02	0,00	0,00	293,02	293,02	0,00	12,50	0,00	293,02	0,00
107 01 02	14416	Armário de madeira fechado	01	12/2008	293,02	0,00	0,00	293,02	293,02	0,00	12,50	0,00	293,02	0,00
107 01 02	14417	Armário de madeira fechado	01	12/2008	293,02	0,00	0,00	293,02	293,02	0,00	12,50	0,00	293,02	0,00
107 01 02	14418	Armário de madeira fechado	01	12/2008	293,02	0,00	0,00	293,02	293,02	0,00	12,50	0,00	293,02	0,00
107 01 02	14419	Armário de madeira fechado	01	12/2008	293,02	0,00	0,00	293,02	293,02	0,00	12,50	0,00	293,02	0,00
107 01 21	14420	Papeleira de plástico, 36x30x15 cm, azul	01	12/2008	27,51	0,00	0,00	27,51	27,51	0,00	100,00	0,00	27,51	0,00
107 01 21	14421	Papeleira de plástico, 36x30x15 cm, vermelho	01	12/2008	27,51	0,00	0,00	27,51	27,51	0,00	100,00	0,00	27,51	0,00
107 01 21	14422	Papeleira de plástico, 36x30x15 cm, verde	01	12/2008	27,51	0,00	0,00	27,51	27,51	0,00	100,00	0,00	27,51	0,00
107 01 21	14423	Papeleira de plástico, 36x30x15 cm, amarela	01	12/2008	27,51	0,00	0,00	27,51	27,51	0,00	100,00	0,00	27,51	0,00
107 01 21	14424	Papeleira de plástico, 36x30x15 cm, verde	01	12/2008	27,51	0,00	0,00	27,51	27,51	0,00	100,00	0,00	27,51	0,00
107 01 21	14425	Papeleira de plástico, 36x30x15 cm, amarela	01	12/2008	27,51	0,00	0,00	27,51	27,51	0,00	100,00	0,00	27,51	0,00
107 01 21	14426	Papeleira de plástico, 36x30x15 cm, vermelha	01	12/2008	27,51	0,00	0,00	27,51	27,51	0,00	100,00	0,00	27,51	0,00
107 01 21	14427	Papeleira de plástico, 36x30x15 cm	01	12/2008	27,51	0,00	0,00	27,51	27,51	0,00	100,00	0,00	27,51	0,00
107 01 07	14428	Cadeira escolar de polipropileno 36cm, cinza	01	12/2008	31,10	0,00	0,00	31,10	31,10	0,00	100,00	0,00	31,10	0,00
107 01 07	14429	Cadeira escolar de polipropileno 36cm	01	12/2008	31,10	0,00	0,00	31,10	31,10	0,00	100,00	0,00	31,10	0,00
107 01 07	14430	Cadeira escolar de polipropileno 36cm	01	12/2008	31,10	0,00	0,00	31,10	31,10	0,00	100,00	0,00	31,10	0,00
107 01 07	14431	Cadeira escolar de polipropileno 36cm	01	12/2008	31,10	0,00	0,00	31,10	31,10	0,00	100,00	0,00	31,10	0,00



Município de Ourém

## Ficha de amortizações por conta

Ano: 2017

Bem			Aquisição		Alterações patrimoniais		Valor bruto		Amortizações				Situação atual do bem	
GH	Nº Invent.	Descrição do bem	Tipo	Data	Valor aquisição /avaliação	Aumentos	Diminuições	Anos ant.	Exercício		Acum ulados	Valor patrim.liq.		
									Extraord.	Taxa Valor				
Classificação patrimonial: 423														
107 01 07	14432	Cadeira escolar de polipropileno 36cm	01	12/2008	31,10	0,00	0,00	31,10	31,10	0,00	100,00	0,00	31,10	0,00
107 01 07	14433	Cadeira escolar de polipropileno 36cm	01	12/2008	31,10	0,00	0,00	31,10	31,10	0,00	100,00	0,00	31,10	0,00
107 01 07	14434	Cadeira escolar de polipropileno 36cm	01	12/2008	31,10	0,00	0,00	31,10	31,10	0,00	100,00	0,00	31,10	0,00
107 01 07	14435	Cadeira escolar de polipropileno 36cm	01	12/2008	31,10	0,00	0,00	31,10	31,10	0,00	100,00	0,00	31,10	0,00
107 01 07	14436	Cadeira escolar de polipropileno 36cm	01	12/2008	31,10	0,00	0,00	31,10	31,10	0,00	100,00	0,00	31,10	0,00
107 01 07	14437	Cadeira escolar de polipropileno 36cm	01	12/2008	31,10	0,00	0,00	31,10	31,10	0,00	100,00	0,00	31,10	0,00
107 01 07	14438	Cadeira escolar de polipropileno 36cm	01	12/2008	31,10	0,00	0,00	31,10	31,10	0,00	100,00	0,00	31,10	0,00
107 01 07	14439	Cadeira escolar de polipropileno 36cm	01	12/2008	31,10	0,00	0,00	31,10	31,10	0,00	100,00	0,00	31,10	0,00
107 01 07	14440	Cadeira escolar de polipropileno 36cm	01	12/2008	31,10	0,00	0,00	31,10	31,10	0,00	100,00	0,00	31,10	0,00
107 01 07	14441	Cadeira escolar de polipropileno 36cm	01	12/2008	31,10	0,00	0,00	31,10	31,10	0,00	100,00	0,00	31,10	0,00
107 01 07	14442	Cadeira escolar de polipropileno 36cm	01	12/2008	31,10	0,00	0,00	31,10	31,10	0,00	100,00	0,00	31,10	0,00
107 01 07	14443	Cadeira escolar de polipropileno 36cm	01	12/2008	31,10	0,00	0,00	31,10	31,10	0,00	100,00	0,00	31,10	0,00
107 01 07	14444	Cadeira escolar de polipropileno 36cm	01	12/2008	31,10	0,00	0,00	31,10	31,10	0,00	100,00	0,00	31,10	0,00
107 01 07	14445	Cadeira escolar de polipropileno 36cm	01	12/2008	31,10	0,00	0,00	31,10	31,10	0,00	100,00	0,00	31,10	0,00
107 01 07	14446	Cadeira escolar de polipropileno 36cm	01	12/2008	31,10	0,00	0,00	31,10	31,10	0,00	100,00	0,00	31,10	0,00
107 01 07	14447	Cadeira escolar de polipropileno 36cm	01	12/2008	31,10	0,00	0,00	31,10	31,10	0,00	100,00	0,00	31,10	0,00
107 01 07	14448	Cadeira escolar de polipropileno 36cm	01	12/2008	31,10	0,00	0,00	31,10	31,10	0,00	100,00	0,00	31,10	0,00
107 01 07	14449	Cadeira escolar de polipropileno 36cm	01	12/2008	31,10	0,00	0,00	31,10	31,10	0,00	100,00	0,00	31,10	0,00
107 01 07	14450	Cadeira escolar de polipropileno 36cm	01	12/2008	31,10	0,00	0,00	31,10	31,10	0,00	100,00	0,00	31,10	0,00
107 01 07	14451	Cadeira escolar de polipropileno 36cm	01	12/2008	31,10	0,00	0,00	31,10	31,10	0,00	100,00	0,00	31,10	0,00
107 01 07	14452	Cadeira escolar de polipropileno 36cm	01	12/2008	31,10	0,00	0,00	31,10	31,10	0,00	100,00	0,00	31,10	0,00
107 01 07	14453	Cadeira escolar de polipropileno 36cm	01	12/2008	31,10	0,00	0,00	31,10	31,10	0,00	100,00	0,00	31,10	0,00
107 01 07	14454	Cadeira escolar de polipropileno 36cm	01	12/2008	31,10	0,00	0,00	31,10	31,10	0,00	100,00	0,00	31,10	0,00
107 01 07	14455	Cadeira escolar de polipropileno 36cm	01	12/2008	31,10	0,00	0,00	31,10	31,10	0,00	100,00	0,00	31,10	0,00
107 01 07	14456	Cadeira escolar de polipropileno 36cm	01	12/2008	31,10	0,00	0,00	31,10	31,10	0,00	100,00	0,00	31,10	0,00
107 01 07	14457	Cadeira escolar de polipropileno 36cm	01	12/2008	31,10	0,00	0,00	31,10	31,10	0,00	100,00	0,00	31,10	0,00
107 01 07	14458	Cadeira escolar de polipropileno 36cm	01	12/2008	31,10	0,00	0,00	31,10	31,10	0,00	100,00	0,00	31,10	0,00
107 01 07	14459	Cadeira escolar de polipropileno 36cm	01	12/2008	31,10	0,00	0,00	31,10	31,10	0,00	100,00	0,00	31,10	0,00
107 01 07	14460	Cadeira escolar de polipropileno 36cm	01	12/2008	31,10	0,00	0,00	31,10	31,10	0,00	100,00	0,00	31,10	0,00



## Município de Ourém

# Ficha de amortizações por conta

Ano: 2017

Bem			Aquisição		Alterações patrimoniais		Valor bruto		Amortizações				Situação atual do bem	
GH	Nº Invent.	Descrição do bem	Tipo	Data	Valor aquisição /avaliação	Aumentos	Diminuições	Anos ant.	Exercício			Acum ulados	Valor patrim.liq.	
									Extraord.	Taxa	Valor			
Classificação patrimonial: 423														
107 01 07	14461	Cadeira escolar de polipropileno 36cm	01	12/2008	31,10	0,00	0,00	31,10	31,10	0,00	100,00	0,00	31,10	0,00
107 01 07	14462	Cadeira escolar de polipropileno 36cm	01	12/2008	31,10	0,00	0,00	31,10	31,10	0,00	100,00	0,00	31,10	0,00
107 01 07	14463	Cadeira escolar de polipropileno 36cm	01	12/2008	31,10	0,00	0,00	31,10	31,10	0,00	100,00	0,00	31,10	0,00
107 01 07	14464	Cadeira escolar de polipropileno 36cm	01	12/2008	31,10	0,00	0,00	31,10	31,10	0,00	100,00	0,00	31,10	0,00
107 01 07	14465	Cadeira escolar de polipropileno 36cm	01	12/2008	31,10	0,00	0,00	31,10	31,10	0,00	100,00	0,00	31,10	0,00
107 01 07	14466	Cadeira escolar de polipropileno 36cm	01	12/2008	31,10	0,00	0,00	31,10	31,10	0,00	100,00	0,00	31,10	0,00
107 01 07	14467	Cadeira escolar de polipropileno 36cm	01	12/2008	31,10	0,00	0,00	31,10	31,10	0,00	100,00	0,00	31,10	0,00
107 01 07	14468	Cadeira escolar de polipropileno 36cm	01	12/2008	31,10	0,00	0,00	31,10	31,10	0,00	100,00	0,00	31,10	0,00
107 01 07	14469	Cadeira escolar de polipropileno 36cm	01	12/2008	31,10	0,00	0,00	31,10	31,10	0,00	100,00	0,00	31,10	0,00
107 01 07	14470	Cadeira escolar de polipropileno 36cm	01	12/2008	31,10	0,00	0,00	31,10	31,10	0,00	100,00	0,00	31,10	0,00
107 01 07	14471	Cadeira escolar de polipropileno 36cm	01	12/2008	31,10	0,00	0,00	31,10	31,10	0,00	100,00	0,00	31,10	0,00
107 01 07	14472	Cadeira escolar de polipropileno 36cm	01	12/2008	31,10	0,00	0,00	31,10	31,10	0,00	100,00	0,00	31,10	0,00
107 01 07	14473	Cadeira escolar de polipropileno 36cm	01	12/2008	31,10	0,00	0,00	31,10	31,10	0,00	100,00	0,00	31,10	0,00
107 01 07	14474	Cadeira escolar de polipropileno 36cm	01	12/2008	31,10	0,00	0,00	31,10	31,10	0,00	100,00	0,00	31,10	0,00
107 01 07	14475	Cadeira escolar de polipropileno 36cm	01	12/2008	31,10	0,00	0,00	31,10	31,10	0,00	100,00	0,00	31,10	0,00
107 01 07	14476	Cadeira escolar de polipropileno 36cm	01	12/2008	31,10	0,00	0,00	31,10	31,10	0,00	100,00	0,00	31,10	0,00
107 01 07	14477	Cadeira escolar de polipropileno 36cm	01	12/2008	31,10	0,00	0,00	31,10	31,10	0,00	100,00	0,00	31,10	0,00
107 01 07	14478	Cadeira escolar de polipropileno 36cm	01	12/2008	31,10	0,00	0,00	31,10	31,10	0,00	100,00	0,00	31,10	0,00
107 01 07	14479	Cadeira escolar de polipropileno 36cm	01	12/2008	31,10	0,00	0,00	31,10	31,10	0,00	100,00	0,00	31,10	0,00
107 01 07	14480	Cadeira escolar de polipropileno 36cm	01	12/2008	31,10	0,00	0,00	31,10	31,10	0,00	100,00	0,00	31,10	0,00
107 01 07	14481	Cadeira escolar de polipropileno 36cm	01	12/2008	31,10	0,00	0,00	31,10	31,10	0,00	100,00	0,00	31,10	0,00
107 01 07	14482	Cadeira escolar de polipropileno 36cm	01	12/2008	31,10	0,00	0,00	31,10	31,10	0,00	100,00	0,00	31,10	0,00
107 01 07	14483	Cadeira escolar de polipropileno 36cm	01	12/2008	31,10	0,00	0,00	31,10	31,10	0,00	100,00	0,00	31,10	0,00
107 01 07	14484	Cadeira escolar de polipropileno 36cm	01	12/2008	31,10	0,00	0,00	31,10	31,10	0,00	100,00	0,00	31,10	0,00
107 01 07	14485	Cadeira escolar de polipropileno 36cm	01	12/2008	31,10	0,00	0,00	31,10	31,10	0,00	100,00	0,00	31,10	0,00
107 01 07	14486	Cadeira escolar de polipropileno 36cm	01	12/2008	31,10	0,00	0,00	31,10	31,10	0,00	100,00	0,00	31,10	0,00
107 01 07	14487	Cadeira escolar de polipropileno 36cm	01	12/2008	31,10	0,00	0,00	31,10	31,10	0,00	100,00	0,00	31,10	0,00
107 01 07	14488	Cadeira escolar de polipropileno 36cm	01	12/2008	31,10	0,00	0,00	31,10	31,10	0,00	100,00	0,00	31,10	0,00
107 01 07	14489	Cadeira escolar de polipropileno 36cm	01	12/2008	31,10	0,00	0,00	31,10	31,10	0,00	100,00	0,00	31,10	0,00



Município de Ourém

## Ficha de amortizações por conta

Ano: 2017

Bem			Aquisição		Alterações patrimoniais		Valor bruto	Amortizações					Situação atual do bem	
GH	Nº Invent.	Descrição do bem	Tipo	Data	Valor aquisição /avaliação	Aumentos	Diminuições	Anos ant.	Exercício		Acum <ul style="list-style-type: none">ados</ul>	Valor patrim.liq.		
									Extraord.	Taxa Valor				
Classificação patrimonial: 423														
107 01 07	14490	Cadeira escolar de polipropileno 36cm	01	12/2008	31,10	0,00	0,00	31,10	31,10	0,00	100,00	0,00	31,10	0,00
107 01 07	14491	Cadeira escolar de polipropileno 36cm	01	12/2008	31,10	0,00	0,00	31,10	31,10	0,00	100,00	0,00	31,10	0,00
107 01 07	14492	Cadeira escolar de polipropileno 36cm	01	12/2008	31,10	0,00	0,00	31,10	31,10	0,00	100,00	0,00	31,10	0,00
107 01 07	14493	Cadeira escolar de polipropileno 36cm	01	12/2008	31,10	0,00	0,00	31,10	31,10	0,00	100,00	0,00	31,10	0,00
107 01 07	14494	Cadeira escolar de polipropileno 36cm	01	12/2008	31,10	0,00	0,00	31,10	31,10	0,00	100,00	0,00	31,10	0,00
107 01 07	14495	Cadeira escolar de polipropileno 36cm	01	12/2008	31,10	0,00	0,00	31,10	31,10	0,00	100,00	0,00	31,10	0,00
107 01 07	14496	Cadeira escolar de polipropileno 36cm	01	12/2008	31,10	0,00	0,00	31,10	31,10	0,00	100,00	0,00	31,10	0,00
107 01 07	14497	Cadeira escolar de polipropileno 36cm	01	12/2008	31,10	0,00	0,00	31,10	31,10	0,00	100,00	0,00	31,10	0,00
107 01 07	14498	Cadeira escolar de polipropileno 36cm	01	12/2008	31,10	0,00	0,00	31,10	31,10	0,00	100,00	0,00	31,10	0,00
107 01 07	14499	Cadeira escolar de polipropileno 36cm	01	12/2008	31,10	0,00	0,00	31,10	31,10	0,00	100,00	0,00	31,10	0,00
107 01 07	14500	Cadeira escolar de polipropileno 36cm	01	12/2008	31,10	0,00	0,00	31,10	31,10	0,00	100,00	0,00	31,10	0,00
107 01 07	14501	Cadeira escolar de polipropileno 36cm	01	12/2008	31,10	0,00	0,00	31,10	31,10	0,00	100,00	0,00	31,10	0,00
107 01 07	14502	Cadeira escolar de polipropileno 36cm	01	12/2008	31,10	0,00	0,00	31,10	31,10	0,00	100,00	0,00	31,10	0,00
107 01 07	14503	Cadeira escolar de polipropileno 36cm	01	12/2008	31,10	0,00	0,00	31,10	31,10	0,00	100,00	0,00	31,10	0,00
107 01 07	14504	Cadeira escolar de polipropileno 36cm	01	12/2008	31,10	0,00	0,00	31,10	31,10	0,00	100,00	0,00	31,10	0,00
107 01 07	14505	Cadeira escolar de polipropileno 36cm	01	12/2008	31,10	0,00	0,00	31,10	31,10	0,00	100,00	0,00	31,10	0,00
107 01 07	14506	Cadeira escolar de polipropileno 36cm	01	12/2008	31,10	0,00	0,00	31,10	31,10	0,00	100,00	0,00	31,10	0,00
107 01 07	14507	Cadeira escolar de polipropileno 36cm	01	12/2008	31,10	0,00	0,00	31,10	31,10	0,00	100,00	0,00	31,10	0,00
107 01 07	14508	Cadeira escolar de polipropileno 36cm	01	12/2008	31,10	0,00	0,00	31,10	31,10	0,00	100,00	0,00	31,10	0,00
107 01 07	14509	Cadeira escolar de polipropileno 36cm	01	12/2008	31,10	0,00	0,00	31,10	31,10	0,00	100,00	0,00	31,10	0,00
107 01 07	14510	Cadeira escolar de polipropileno 36cm	01	12/2008	31,10	0,00	0,00	31,10	31,10	0,00	100,00	0,00	31,10	0,00
107 01 07	14511	Cadeira escolar de polipropileno 36cm	01	12/2008	31,10	0,00	0,00	31,10	31,10	0,00	100,00	0,00	31,10	0,00
107 01 07	14512	Cadeira escolar de polipropileno 36cm	01	12/2008	31,10	0,00	0,00	31,10	31,10	0,00	100,00	0,00	31,10	0,00
107 01 07	14513	Cadeira escolar de polipropileno 36cm	01	12/2008	31,10	0,00	0,00	31,10	31,10	0,00	100,00	0,00	31,10	0,00
107 01 07	14514	Cadeira escolar de polipropileno 36cm	01	12/2008	31,10	0,00	0,00	31,10	31,10	0,00	100,00	0,00	31,10	0,00
107 01 07	14515	Cadeira escolar de polipropileno 36cm	01	12/2008	31,10	0,00	0,00	31,10	31,10	0,00	100,00	0,00	31,10	0,00
107 01 07	14516	Cadeira escolar de polipropileno 36cm	01	12/2008	31,10	0,00	0,00	31,10	31,10	0,00	100,00	0,00	31,10	0,00
107 01 07	14517	Cadeira escolar de polipropileno 36cm	01	12/2008	31,10	0,00	0,00	31,10	31,10	0,00	100,00	0,00	31,10	0,00
107 01 07	14518	Cadeira escolar de polipropileno 36cm	01	12/2008	31,10	0,00	0,00	31,10	31,10	0,00	100,00	0,00	31,10	0,00



Município de Ourém

## Ficha de amortizações por conta

Ano: 2017

Bem			Aquisição		Alterações patrimoniais		Valor bruto	Amortizações					Situação atual do bem	
GH	Nº Invent.	Descrição do bem	Tipo	Data	Valor aquisição /avaliação	Aumentos	Diminuições	Anos ant.	Exercício		Acum ulados	Valor patrim.liq.		
									Extraord.	Taxa Valor				
Classificação patrimonial: 423														
107 01 07	14519	Cadeira escolar de polipropileno 36cm	01	12/2008	31,10	0,00	0,00	31,10	31,10	0,00	100,00	0,00	31,10	0,00
107 01 07	14520	Cadeira escolar de polipropileno 36cm	01	12/2008	31,10	0,00	0,00	31,10	31,10	0,00	100,00	0,00	31,10	0,00
107 01 07	14521	Cadeira escolar de polipropileno 36cm	01	12/2008	31,10	0,00	0,00	31,10	31,10	0,00	100,00	0,00	31,10	0,00
107 01 07	14522	Cadeira escolar de polipropileno 36cm	01	12/2008	31,10	0,00	0,00	31,10	31,10	0,00	100,00	0,00	31,10	0,00
107 01 07	14523	Cadeira escolar de polipropileno 36cm	01	12/2008	31,10	0,00	0,00	31,10	31,10	0,00	100,00	0,00	31,10	0,00
107 01 20	14524	Mesa retangular 120x60x60cm MDF	01	12/2008	75,35	0,00	0,00	75,35	75,35	0,00	100,00	0,00	75,35	0,00
107 01 20	14525	Mesa rectangular 120x60x60cm MDF	01	12/2008	75,35	0,00	0,00	75,35	75,35	0,00	100,00	0,00	75,35	0,00
107 01 20	14526	Mesa rectangular 120x60x60cm MDF	01	12/2008	75,35	0,00	0,00	75,35	75,35	0,00	100,00	0,00	75,35	0,00
107 01 20	14527	Mesa rectangular 120x60x60cm MDF	01	12/2008	75,35	0,00	0,00	75,35	75,35	0,00	100,00	0,00	75,35	0,00
107 01 20	14528	Mesa rectangular 120x60x60cm MDF	01	12/2008	75,35	0,00	0,00	75,35	75,35	0,00	100,00	0,00	75,35	0,00
107 01 20	14529	Mesa rectangular 120x60x60cm MDF	01	12/2008	75,35	0,00	0,00	75,35	75,35	0,00	100,00	0,00	75,35	0,00
107 01 20	14530	Mesa rectangular 120x60x60cm MDF	01	12/2008	75,35	0,00	0,00	75,35	75,35	0,00	100,00	0,00	75,35	0,00
107 01 20	14531	Mesa rectangular 120x60x60cm MDF	01	12/2008	75,35	0,00	0,00	75,35	75,35	0,00	100,00	0,00	75,35	0,00
107 01 20	14532	Secretária metálica, com 2 gavetas lado direit	01	12/2008	173,42	0,00	0,00	173,42	173,42	0,00	100,00	0,00	173,42	0,00
107 01 20	14533	Secretária metálica, com 2 gavetas lado direit	01	12/2008	173,42	0,00	0,00	173,42	173,42	0,00	100,00	0,00	173,42	0,00
107 01 20	14534	Secretária metálica, com 2 gavetas lado direit	01	12/2008	173,42	0,00	0,00	173,42	173,42	0,00	100,00	0,00	173,42	0,00
107 01 20	14535	Secretária metálica, com 2 gavetas lado direit	01	12/2008	173,42	0,00	0,00	173,42	173,42	0,00	100,00	0,00	173,42	0,00
107 01 07	14536	Cadeira escolar de polipropileno cinza, 44 cm	01	12/2008	31,10	0,00	0,00	31,10	31,10	0,00	100,00	0,00	31,10	0,00
107 01 07	14537	Cadeira escolar de polipropileno, 44 cm	01	12/2008	31,10	0,00	0,00	31,10	31,10	0,00	100,00	0,00	31,10	0,00
107 01 07	14538	Cadeira escolar de polipropileno, 44 cm	01	12/2008	31,10	0,00	0,00	31,10	31,10	0,00	100,00	0,00	31,10	0,00
107 01 07	14539	Cadeira escolar de polipropileno, 44 cm	01	12/2008	31,10	0,00	0,00	31,10	31,10	0,00	100,00	0,00	31,10	0,00
107 01 07	14540	Cadeira escolar de polipropileno, 44 cm	01	12/2008	31,10	0,00	0,00	31,10	31,10	0,00	100,00	0,00	31,10	0,00
107 01 07	14541	Cadeira escolar de polipropileno cinza, 44 cm	01	12/2008	31,10	0,00	0,00	31,10	31,10	0,00	100,00	0,00	31,10	0,00
107 01 07	14542	Cadeira escolar de polipropileno, 44 cm	01	12/2008	31,10	0,00	0,00	31,10	31,10	0,00	100,00	0,00	31,10	0,00
107 01 07	14543	Cadeira escolar de polipropileno, 44 cm	01	12/2008	31,10	0,00	0,00	31,10	31,10	0,00	100,00	0,00	31,10	0,00
103 01 11	14544	Placar / Expositor de corticite com 200x120cm	01	12/2008	83,72	0,00	0,00	83,72	83,72	0,00	100,00	0,00	83,72	0,00
103 01 11	14545	Placar / Expositor de corticite com 0,9x1,80cm	01	12/2008	83,72	0,00	0,00	83,72	83,72	0,00	100,00	0,00	83,72	0,00
103 01 11	14546	Placar / Expositor de corticite com 200x120cm	01	12/2008	83,72	0,00	0,00	83,72	83,72	0,00	100,00	0,00	83,72	0,00
103 01 11	14547	Placar / Expositor de corticite com 180x120cm	01	12/2008	83,72	0,00	0,00	83,72	83,72	0,00	100,00	0,00	83,72	0,00



Município de Ourém

## Ficha de amortizações por conta

Ano: 2017

Bem			Aquisição		Alterações patrimoniais		Valor bruto	Amortizações					Situação atual do bem	
GH	Nº Invent.	Descrição do bem	Tipo	Data	Valor aquisição /avaliação	Aumentos	Diminuições	Anos ant.	Exercício			Acum ulados	Valor patrim.liq.	
									Extraord.	Taxa	Valor			
Classificação patrimonial: 423														
107 01 99	14548	Régua de madeira com 25 cabides	01	12/2008	34,68	0,00	0,00	34,68	34,68	0,00	100,00	0,00	34,68	0,00
107 01 99	14549	Régua de madeira com 25 cabides	01	12/2008	34,68	0,00	0,00	34,68	34,68	0,00	100,00	0,00	34,68	0,00
107 01 99	14550	Régua de madeira com 25 cabides	01	12/2008	34,68	0,00	0,00	34,68	34,68	0,00	100,00	0,00	34,68	0,00
107 01 99	14551	Régua de madeira com 25 cabides	01	12/2008	34,68	0,00	0,00	34,68	34,68	0,00	100,00	0,00	34,68	0,00
106 02 15	14552	Quadro escolar, de porcelana branco com 2,5*	01	12/2008	90,90	0,00	0,00	90,90	90,90	0,00	100,00	0,00	90,90	0,00
106 02 15	14553	Quadro escolar, de porcelana branco com 2,5*	01	12/2008	90,90	0,00	0,00	90,90	90,90	0,00	100,00	0,00	90,90	0,00
106 02 15	14554	Quadro escolar, de porcelana branco com 2,5*	01	12/2008	90,90	0,00	0,00	90,90	90,90	0,00	100,00	0,00	90,90	0,00
106 02 15	14555	Quadro escolar, de porcelana branco com 2,5*	01	12/2008	90,90	0,00	0,00	90,90	90,90	0,00	100,00	0,00	90,90	0,00
107 01 20	14556	Mesa escolar de prolipropileno, 75x60x54 cm	01	12/2008	107,64	0,00	0,00	107,64	107,64	0,00	100,00	0,00	107,64	0,00
107 01 20	14557	Mesa escolar de prolipropileno, 75x60x54 cm	01	12/2008	107,64	0,00	0,00	107,64	107,64	0,00	100,00	0,00	107,64	0,00
107 01 20	14558	Mesa escolar de prolipropileno, 75x60x54 cm	01	12/2008	107,64	0,00	0,00	107,64	107,64	0,00	100,00	0,00	107,64	0,00
107 01 20	14559	Mesa escolar de prolipropileno, 75x60x54 cm	01	12/2008	107,17	0,00	0,00	107,17	107,17	0,00	100,00	0,00	107,17	0,00
107 01 20	14560	Mesa escolar polipropilieno 75x60x54 cm	01	12/2008	107,64	0,00	0,00	107,64	107,64	0,00	100,00	0,00	107,64	0,00
107 01 20	14561	Mesa escolar polipropilieno 75x60x54 cm	01	12/2008	107,64	0,00	0,00	107,64	107,64	0,00	100,00	0,00	107,64	0,00
107 01 20	14562	Mesa escolar polipropilieno 75x60x54 cm	01	12/2008	107,64	0,00	0,00	107,64	107,64	0,00	100,00	0,00	107,64	0,00
107 01 20	14563	Mesa escolar polipropilieno 75x60x54 cm	01	12/2008	107,64	0,00	0,00	107,64	107,64	0,00	100,00	0,00	107,64	0,00
107 01 20	14564	Mesa escolar polipropilieno 75x60x54 cm	01	12/2008	107,64	0,00	0,00	107,64	107,64	0,00	100,00	0,00	107,64	0,00
107 01 20	14565	Mesa escolar polipropilieno 75x60x54 cm	01	12/2008	107,64	0,00	0,00	107,64	107,64	0,00	100,00	0,00	107,64	0,00
107 01 20	14566	Mesa escolar polipropilieno 75x60x54 cm	01	12/2008	107,64	0,00	0,00	107,64	107,64	0,00	100,00	0,00	107,64	0,00
107 01 20	14567	Mesa escolar polipropilieno 75x60x54 cm	01	12/2008	107,64	0,00	0,00	107,64	107,64	0,00	100,00	0,00	107,64	0,00
107 01 20	14568	Mesa escolar polipropilieno 75x60x54 cm	01	12/2008	107,64	0,00	0,00	107,64	107,64	0,00	100,00	0,00	107,64	0,00
107 01 20	14569	Mesa escolar polipropilieno 75x60x54 cm	01	12/2008	107,64	0,00	0,00	107,64	107,64	0,00	100,00	0,00	107,64	0,00
107 01 20	14570	Mesa escolar polipropilieno 75x60x54 cm	01	12/2008	107,64	0,00	0,00	107,64	107,64	0,00	100,00	0,00	107,64	0,00
107 01 20	14571	Mesa escolar polipropilieno 75x60x54 cm	01	12/2008	107,64	0,00	0,00	107,64	107,64	0,00	100,00	0,00	107,64	0,00
107 01 20	14572	Mesa escolar polipropilieno 75x60x54 cm	01	12/2008	107,64	0,00	0,00	107,64	107,64	0,00	100,00	0,00	107,64	0,00
107 01 20	14573	Mesa escolar polipropilieno 75x60x54 cm	01	12/2008	107,64	0,00	0,00	107,64	107,64	0,00	100,00	0,00	107,64	0,00
107 01 20	14574	Mesa escolar polipropilieno 75x60x54 cm	01	12/2008	107,64	0,00	0,00	107,64	107,64	0,00	100,00	0,00	107,64	0,00
107 01 20	14575	Mesa escolar polipropilieno 75x60x54 cm	01	12/2008	107,64	0,00	0,00	107,64	107,64	0,00	100,00	0,00	107,64	0,00
107 01 20	14576	Mesa escolar polipropilieno 75x60x54 cm	01	12/2008	107,64	0,00	0,00	107,64	107,64	0,00	100,00	0,00	107,64	0,00





## Município de Ourém

# Ficha de amortizações por conta

Ano: 2017

Bem			Aquisição		Alterações patrimoniais		Valor bruto	Amortizações					Situação atual do bem	
GH	Nº Invent.	Descrição do bem	Tipo	Data	Valor aquisição /avaliação	Aumentos	Diminuições	Anos ant.	Exercício			Acum ulados	Valor patrim.liq.	
									Extraord.	Taxa	Valor			
Classificação patrimonial: 423														
107 01 20	14577	Mesa escolar polipropileno 75x60x54 cm	01	12/2008	107,64	0,00	0,00	107,64	107,64	0,00	100,00	0,00	107,64	0,00
107 01 20	14578	Mesa escolar polipropileno 75x60x54 cm	01	12/2008	107,64	0,00	0,00	107,64	107,64	0,00	100,00	0,00	107,64	0,00
107 01 20	14579	Mesa escolar polipropileno 75x60x54 cm	01	12/2008	107,64	0,00	0,00	107,64	107,64	0,00	100,00	0,00	107,64	0,00
107 01 20	14580	Mesa escolar polipropileno 75x60x54 cm	01	12/2008	107,64	0,00	0,00	107,64	107,64	0,00	100,00	0,00	107,64	0,00
107 01 20	14581	Mesa escolar polipropileno 75x60x54 cm	01	12/2008	107,64	0,00	0,00	107,64	107,64	0,00	100,00	0,00	107,64	0,00
107 01 20	14582	Mesa escolar polipropileno 75x60x54 cm	01	12/2008	107,64	0,00	0,00	107,64	107,64	0,00	100,00	0,00	107,64	0,00
107 01 20	14583	Mesa em polipropileno com tampo branco e pe	01	12/2008	107,64	0,00	0,00	107,64	107,64	0,00	100,00	0,00	107,64	0,00
107 01 07	14584	Cadeira escolar de polipropileno, verde, 36cm	01	12/2008	31,10	0,00	0,00	31,10	31,10	0,00	100,00	0,00	31,10	0,00
107 01 07	14585	Cadeira escolar de polipropileno, vermelha, 36	01	12/2008	31,10	0,00	0,00	31,10	31,10	0,00	100,00	0,00	31,10	0,00
107 01 07	14586	Cadeira escolar de polipropileno, cinza, 36cm	01	12/2008	31,10	0,00	0,00	31,10	31,10	0,00	100,00	0,00	31,10	0,00
107 01 07	14587	Cadeira escolar de polipropileno, cinza, 36cm	01	12/2008	31,10	0,00	0,00	31,10	31,10	0,00	100,00	0,00	31,10	0,00
107 01 07	14588	Cadeira escolar de polipropileno, cinza, 36cm	01	12/2008	31,10	0,00	0,00	31,10	31,10	0,00	100,00	0,00	31,10	0,00
107 01 07	14589	Cadeira escolar de polipropileno, cinza, 36cm	01	12/2008	31,10	0,00	0,00	31,10	31,10	0,00	100,00	0,00	31,10	0,00
107 01 07	14590	Cadeira escolar de polipropileno, vermelha, 36	01	12/2008	31,10	0,00	0,00	31,10	31,10	0,00	100,00	0,00	31,10	0,00
107 01 07	14591	Cadeira escolar de polipropileno,cinza, 36cm	01	12/2008	31,10	0,00	0,00	31,10	31,10	0,00	100,00	0,00	31,10	0,00
107 01 07	14592	Cadeira escolar de polipropileno, verde, 36cm	01	12/2008	31,10	0,00	0,00	31,10	31,10	0,00	100,00	0,00	31,10	0,00
107 01 07	14593	Cadeira escolar de polipropileno, verde, 36cm	01	12/2008	31,10	0,00	0,00	31,10	31,10	0,00	100,00	0,00	31,10	0,00
107 01 07	14594	Cadeira escolar de polipropileno, cinza, 36cm	01	12/2008	31,10	0,00	0,00	31,10	31,10	0,00	100,00	0,00	31,10	0,00
107 01 07	14595	Cadeira escolar de polipropileno, vermelha, 36	01	12/2008	31,10	0,00	0,00	31,10	31,10	0,00	100,00	0,00	31,10	0,00
107 01 07	14596	Cadeira escolar de polipropileno, verde, 36cm	01	12/2008	31,10	0,00	0,00	31,10	31,10	0,00	100,00	0,00	31,10	0,00
107 01 07	14597	Cadeira escolar de polipropileno, verde, 36cm	01	12/2008	31,10	0,00	0,00	31,10	31,10	0,00	100,00	0,00	31,10	0,00
107 01 07	14598	Cadeira escolar de polipropileno, verde, 36cm	01	12/2008	31,10	0,00	0,00	31,10	31,10	0,00	100,00	0,00	31,10	0,00
107 01 07	14599	Cadeira escolar de polipropileno, vermelha, 36	01	12/2008	31,10	0,00	0,00	31,10	31,10	0,00	100,00	0,00	31,10	0,00
107 01 07	14600	Cadeira escolar de polipropileno, cinza, 36cm	01	12/2008	31,10	0,00	0,00	31,10	31,10	0,00	100,00	0,00	31,10	0,00
107 01 07	14601	Cadeira escolar de polipropileno, cinza, 36cm	01	12/2008	31,10	0,00	0,00	31,10	31,10	0,00	100,00	0,00	31,10	0,00
107 01 07	14602	Cadeira escolar de polipropileno, cinza, 36cm	01	12/2008	31,10	0,00	0,00	31,10	31,10	0,00	100,00	0,00	31,10	0,00
107 01 07	14603	Cadeira escolar de polipropileno, cinza, 36cm	01	12/2008	31,10	0,00	0,00	31,10	31,10	0,00	100,00	0,00	31,10	0,00
107 01 07	14604	Cadeira escolar de polipropileno, vermelha, 36	01	12/2008	31,10	0,00	0,00	31,10	31,10	0,00	100,00	0,00	31,10	0,00
107 01 07	14605	Cadeira escolar de polipropileno, cinza, 36cm	01	12/2008	31,10	0,00	0,00	31,10	31,10	0,00	100,00	0,00	31,10	0,00



## Município de Ourém

# Ficha de amortizações por conta

Ano: 2017

Bem			Aquisição		Alterações patrimoniais		Valor bruto		Amortizações				Situação atual do bem		
GH	Nº Invent.	Descrição do bem	Tipo	Data	Valor aquisição /avaliação	Aumentos		Diminuições		Anos ant.	Exercício			Acum ulados	Valor patrim.liq.
											Extraord.	Taxa	Valor		
Classificação patrimonial: 423															
107 01 07	14606	Cadeira escolar de polipropileno, cinza, 36cm	01	12/2008	31,10	0,00	0,00	31,10	31,10	0,00	100,00	0,00	31,10	0,00	
107 01 07	14607	Cadeira escolar de polipropileno, cinza, 36cm	01	12/2008	31,10	0,00	0,00	31,10	31,10	0,00	100,00	0,00	31,10	0,00	
107 01 20	14608	Secretária de professor 120x60x74 cm, 2 gave	01	12/2008	173,42	0,00	0,00	173,42	173,42	0,00	100,00	0,00	173,42	0,00	
107 01 07	14609	Cadeira escolar de prolipropileno, amarela, 44	01	12/2008	31,10	0,00	0,00	31,10	31,10	0,00	100,00	0,00	31,10	0,00	
107 01 07	14610	Cadeira escolar de prolipropileno, amarela, 44	01	12/2008	31,00	0,00	0,00	31,00	31,00	0,00	100,00	0,00	31,00	0,00	
107 01 20	14611	Mesa escolar de polipropileno 75x60x54cm	01	12/2008	107,64	0,00	0,00	107,64	107,64	0,00	100,00	0,00	107,64	0,00	
107 01 20	14612	Mesa escolar de polipropileno 75x60x54cm	01	12/2008	107,64	0,00	0,00	107,64	107,64	0,00	100,00	0,00	107,64	0,00	
107 01 20	14613	Mesa escolar de polipropileno 75x60x54cm	01	12/2008	107,64	0,00	0,00	107,64	107,64	0,00	100,00	0,00	107,64	0,00	
107 01 20	14614	Mesa escolar de polipropileno 75x60x54cm	01	12/2008	107,64	0,00	0,00	107,64	107,64	0,00	100,00	0,00	107,64	0,00	
107 01 20	14615	Mesa escolar de polipropileno 75x60x54cm	01	12/2008	107,64	0,00	0,00	107,64	107,64	0,00	100,00	0,00	107,64	0,00	
107 01 20	14616	Mesa escolar de polipropileno 75x60x54cm	01	12/2008	107,64	0,00	0,00	107,64	107,64	0,00	100,00	0,00	107,64	0,00	
107 01 20	14617	Mesa escolar de polipropileno 75x60x54cm	01	12/2008	107,64	0,00	0,00	107,64	107,64	0,00	100,00	0,00	107,64	0,00	
107 01 20	14618	Mesa escolar de polipropileno 75x60x54cm	01	12/2008	107,64	0,00	0,00	107,64	107,64	0,00	100,00	0,00	107,64	0,00	
107 01 20	14619	Mesa escolar de polipropileno 75x60x54cm	01	12/2008	107,64	0,00	0,00	107,64	107,64	0,00	100,00	0,00	107,64	0,00	
107 01 20	14620	Mesa escolar de polipropileno 75x60x54cm	01	12/2008	107,64	0,00	0,00	107,64	107,64	0,00	100,00	0,00	107,64	0,00	
107 01 20	14621	Mesa escolar de polipropileno 75x60x54cm	01	12/2008	107,64	0,00	0,00	107,64	107,64	0,00	100,00	0,00	107,64	0,00	
107 01 20	14622	Mesa escolar de polipropileno 75x60x54cm	01	12/2008	107,64	0,00	0,00	107,64	107,64	0,00	100,00	0,00	107,64	0,00	
107 01 20	14623	Mesa escolar de polipropileno 75x60x54cm	01	12/2008	107,64	0,00	0,00	107,64	107,64	0,00	100,00	0,00	107,64	0,00	
107 01 20	14624	Mesa escolar de polipropileno 75x60x54cm	01	12/2008	107,64	0,00	0,00	107,64	107,64	0,00	100,00	0,00	107,64	0,00	
107 01 20	14625	Mesa escolar de polipropileno 75x60x54cm	01	12/2008	107,64	0,00	0,00	107,64	107,64	0,00	100,00	0,00	107,64	0,00	
107 01 20	14626	Mesa escolar de polipropileno 75x60x54cm	01	12/2008	107,64	0,00	0,00	107,64	107,64	0,00	100,00	0,00	107,64	0,00	
107 01 20	14627	Mesa escolar de polipropileno 75x60x54cm	01	12/2008	107,64	0,00	0,00	107,64	107,64	0,00	100,00	0,00	107,64	0,00	
107 01 20	14628	Mesa escolar de polipropileno 75x60x54cm	01	12/2008	107,64	0,00	0,00	107,64	107,64	0,00	100,00	0,00	107,64	0,00	
107 01 20	14629	Mesa escolar de polipropileno 75x60x54cm	01	12/2008	107,64	0,00	0,00	107,64	107,64	0,00	100,00	0,00	107,64	0,00	
107 01 20	14630	Mesa escolar de polipropileno 75x60x54cm	01	12/2008	107,64	0,00	0,00	107,64	107,64	0,00	100,00	0,00	107,64	0,00	
107 01 20	14631	Mesa escolar de polipropileno 75x60x54cm	01	12/2008	107,64	0,00	0,00	107,64	107,64	0,00	100,00	0,00	107,64	0,00	
107 01 20	14632	Mesa escolar de polipropileno 75x60x54cm	01	12/2008	107,64	0,00	0,00	107,64	107,64	0,00	100,00	0,00	107,64	0,00	
107 01 20	14633	Mesa escolar de polipropileno 75x60x54cm	01	12/2008	107,64	0,00	0,00	107,64	107,64	0,00	100,00	0,00	107,64	0,00	
107 01 20	14634	Mesa escolar de polipropileno 75x60x54cm	01	12/2008	107,64	0,00	0,00	107,64	107,64	0,00	100,00	0,00	107,64	0,00	



## Município de Ourém

# Ficha de amortizações por conta

Ano: 2017

Bem			Aquisição		Alterações patrimoniais		Valor bruto	Amortizações					Situação atual do bem	
GH	Nº Invent.	Descrição do bem	Tipo	Data	Valor aquisição /avaliação	Aumentos	Diminuições	Anos ant.	Exercício			Acum ulados	Valor patrim.liq.	
									Extraord.	Taxa	Valor			
Classificação patrimonial: 423														
107 01 20	14635	Mesa escolar de polipropileno 75x60x54cm	01	12/2008	107,64	0,00	0,00	107,64	107,64	0,00	100,00	0,00	107,64	0,00
107 01 20	14636	Mesa escolar de polipropileno 75x60x54cm	01	12/2008	107,64	0,00	0,00	107,64	107,64	0,00	100,00	0,00	107,64	0,00
107 01 20	14637	Mesa escolar de polipropileno 75x60x54cm	01	12/2008	107,64	0,00	0,00	107,64	107,64	0,00	100,00	0,00	107,64	0,00
107 01 20	14638	Mesa escolar de polipropileno 75x60x54cm	01	12/2008	107,64	0,00	0,00	107,64	107,64	0,00	100,00	0,00	107,64	0,00
107 01 20	14639	Mesa escolar de polipropileno 75x60x54cm	01	12/2008	107,64	0,00	0,00	107,64	107,64	0,00	100,00	0,00	107,64	0,00
107 01 20	14640	Mesa escolar de polipropileno 75x60x54cm	01	12/2008	107,64	0,00	0,00	107,64	107,64	0,00	100,00	0,00	107,64	0,00
107 01 20	14641	Mesa escolar de polipropileno 75x60x54cm	01	12/2008	107,64	0,00	0,00	107,64	107,64	0,00	100,00	0,00	107,64	0,00
107 01 20	14642	Mesa escolar de polipropileno 75x60x54cm	01	12/2008	107,64	0,00	0,00	107,64	107,64	0,00	100,00	0,00	107,64	0,00
107 01 20	14643	Mesa escolar de polipropileno 75x60x54cm	01	12/2008	107,64	0,00	0,00	107,64	107,64	0,00	100,00	0,00	107,64	0,00
107 01 20	14644	Mesa escolar de polipropileno 75x60x54cm	01	12/2008	107,64	0,00	0,00	107,64	107,64	0,00	100,00	0,00	107,64	0,00
107 01 20	14645	Mesa escolar de polipropileno 75x60x54cm	01	12/2008	107,64	0,00	0,00	107,64	107,64	0,00	100,00	0,00	107,64	0,00
107 01 20	14646	Mesa escolar de polipropileno 75x60x54cm	01	12/2008	107,64	0,00	0,00	107,64	107,64	0,00	100,00	0,00	107,64	0,00
107 01 20	14647	Mesa escolar de polipropileno 75x60x54cm	01	12/2008	107,64	0,00	0,00	107,64	107,64	0,00	100,00	0,00	107,64	0,00
107 01 20	14648	Mesa escolar de polipropileno 75x60x54cm	01	12/2008	107,64	0,00	0,00	107,64	107,64	0,00	100,00	0,00	107,64	0,00
107 01 20	14649	Mesa escolar de polipropileno 75x60x54cm	01	12/2008	107,64	0,00	0,00	107,64	107,64	0,00	100,00	0,00	107,64	0,00
107 01 20	14650	Mesa escolar de polipropileno 75x60x54cm	01	12/2008	107,64	0,00	0,00	107,64	107,64	0,00	100,00	0,00	107,64	0,00
107 01 20	14651	Mesa escolar de polipropileno 75x60x54cm	01	12/2008	107,64	0,00	0,00	107,64	107,64	0,00	100,00	0,00	107,64	0,00
107 01 20	14652	Mesa escolar de polipropileno 75x60x54cm	01	12/2008	107,64	0,00	0,00	107,64	107,64	0,00	100,00	0,00	107,64	0,00
107 01 20	14653	Mesa escolar de polipropileno 75x60x54cm	01	12/2008	107,64	0,00	0,00	107,64	107,64	0,00	100,00	0,00	107,64	0,00
107 01 20	14654	Mesa escolar de polipropileno 75x60x54cm	01	12/2008	107,64	0,00	0,00	107,64	107,64	0,00	100,00	0,00	107,64	0,00
107 01 20	14655	Mesa escolar de polipropileno 75x60x54cm	01	12/2008	107,64	0,00	0,00	107,64	107,64	0,00	100,00	0,00	107,64	0,00
107 01 20	14656	Mesa escolar de polipropileno 75x60x54cm	01	12/2008	107,64	0,00	0,00	107,64	107,64	0,00	100,00	0,00	107,64	0,00
107 01 20	14657	Mesa em polipropileno com tampo branco e pe	01	12/2008	107,64	0,00	0,00	107,64	107,64	0,00	100,00	0,00	107,64	0,00
107 01 20	14658	Mesa em polipropileno com tampo branco e pe	01	12/2008	107,64	0,00	0,00	107,64	107,64	0,00	100,00	0,00	107,64	0,00
107 01 02	14659	Armário de madeira fechado, 160x100x43,5 cn	01	12/2008	293,02	0,00	0,00	293,02	293,02	0,00	12,50	0,00	293,02	0,00
107 01 02	14660	Armário de madeira fechado, 160x100x43,5 cn	01	12/2008	293,02	0,00	0,00	293,02	293,02	0,00	12,50	0,00	293,02	0,00
107 01 02	14661	Armário de madeira fechado, 160x100x43,5 cn	01	12/2008	293,02	0,00	0,00	293,02	293,02	0,00	12,50	0,00	293,02	0,00
107 01 02	14662	Armário de madeira fechado, 160x100x43,5 cn	01	12/2008	293,02	0,00	0,00	293,02	293,02	0,00	12,50	0,00	293,02	0,00
107 01 21	14663	Papeleira de plástico, amarela	01	12/2008	27,51	0,00	0,00	27,51	27,51	0,00	100,00	0,00	27,51	0,00



## Município de Ourém

# Ficha de amortizações por conta

Ano: 2017

Bem			Aquisição		Alterações patrimoniais		Valor bruto	Amortizações					Situação atual do bem	
GH	Nº Invent.	Descrição do bem	Tipo	Data	Valor aquisição /avaliação	Aumentos	Diminuições	Anos ant.		Extraord.	Exercício Taxa	Valor	Acum ulados	Valor patrim.liq.
Classificação patrimonial: 423														
107 01 21	14664	Papeleira de plástico, verde	01	12/2008	27,51	0,00	0,00	27,51	27,51	0,00	100,00	0,00	27,51	0,00
107 01 21	14665	Papeleira de plástico, azul	01	12/2008	27,51	0,00	0,00	27,51	27,51	0,00	100,00	0,00	27,51	0,00
107 01 21	14666	Papeleira de plástico, vermelho	01	12/2008	27,51	0,00	0,00	27,51	27,51	0,00	100,00	0,00	27,51	0,00
107 01 07	14667	Cadeira escolar de polipropileno, verde, 36 cm	01	12/2008	31,10	0,00	0,00	31,10	31,10	0,00	100,00	0,00	31,10	0,00
107 01 07	14668	Cadeira escolar de polipropileno, amarela, 36 cm	01	12/2008	31,10	0,00	0,00	31,10	31,10	0,00	100,00	0,00	31,10	0,00
107 01 07	14669	Cadeira escolar de polipropileno, amarela, 36 cm	01	12/2008	31,10	0,00	0,00	31,10	31,10	0,00	100,00	0,00	31,10	0,00
107 01 07	14670	Cadeira escolar de polipropileno, verde, 36 cm	01	12/2008	31,10	0,00	0,00	31,10	31,10	0,00	100,00	0,00	31,10	0,00
107 01 07	14671	Cadeira escolar de polipropileno, cinza, 36 cm	01	12/2008	31,10	0,00	0,00	31,10	31,10	0,00	100,00	0,00	31,10	0,00
107 01 07	14672	Cadeira escolar de polipropileno, cinza, 36 cm	01	12/2008	31,10	0,00	0,00	31,10	31,10	0,00	100,00	0,00	31,10	0,00
107 01 07	14673	Cadeira escolar de polipropileno, verde, 36 cm	01	12/2008	31,10	0,00	0,00	31,10	31,10	0,00	100,00	0,00	31,10	0,00
107 01 07	14674	Cadeira escolar de polipropileno, vermelha, 36 cm	01	12/2008	31,10	0,00	0,00	31,10	31,10	0,00	100,00	0,00	31,10	0,00
107 01 07	14675	Cadeira escolar de polipropileno, azul, 36 cm	01	12/2008	31,10	0,00	0,00	31,10	31,10	0,00	100,00	0,00	31,10	0,00
107 01 07	14676	Cadeira escolar de polipropileno, azul, 36 cm	01	12/2008	31,10	0,00	0,00	31,10	31,10	0,00	100,00	0,00	31,10	0,00
107 01 07	14677	Cadeira escolar de polipropileno, vermelha, 36 cm	01	12/2008	31,10	0,00	0,00	31,10	31,10	0,00	100,00	0,00	31,10	0,00
107 01 07	14678	Cadeira escolar de polipropileno, azul, 36 cm	01	12/2008	31,10	0,00	0,00	31,10	31,10	0,00	100,00	0,00	31,10	0,00
107 01 07	14679	Cadeira escolar de polipropileno, azul, 36 cm	01	12/2008	31,10	0,00	0,00	31,10	31,10	0,00	100,00	0,00	31,10	0,00
107 01 07	14680	Cadeira escolar de polipropileno, cinza, 36 cm	01	12/2008	31,10	0,00	0,00	31,10	31,10	0,00	100,00	0,00	31,10	0,00
107 01 07	14681	Cadeira escolar de polipropileno, amarela, 36 cm	01	12/2008	31,10	0,00	0,00	31,10	31,10	0,00	100,00	0,00	31,10	0,00
107 01 07	14682	Cadeira escolar de polipropileno, verde, 36 cm	01	12/2008	31,10	0,00	0,00	31,10	31,10	0,00	100,00	0,00	31,10	0,00
107 01 07	14683	Cadeira escolar de polipropileno, amarela, 36 cm	01	12/2008	31,10	0,00	0,00	31,10	31,10	0,00	100,00	0,00	31,10	0,00
107 01 07	14684	Cadeira escolar de polipropileno, vermelha, 36 cm	01	12/2008	31,10	0,00	0,00	31,10	31,10	0,00	100,00	0,00	31,10	0,00
107 01 07	14685	Cadeira escolar de polipropileno, verde, 36 cm	01	12/2008	31,10	0,00	0,00	31,10	31,10	0,00	100,00	0,00	31,10	0,00
107 01 07	14686	Cadeira escolar de polipropileno, amarela, 36 cm	01	12/2008	31,10	0,00	0,00	31,10	31,10	0,00	100,00	0,00	31,10	0,00
107 01 07	14687	Cadeira escolar de polipropileno, cinza, 36 cm	01	12/2008	31,10	0,00	0,00	31,10	31,10	0,00	100,00	0,00	31,10	0,00
107 01 07	14688	Cadeira escolar de polipropileno, vermelha, 36 cm	01	12/2008	31,10	0,00	0,00	31,10	31,10	0,00	100,00	0,00	31,10	0,00
107 01 07	14689	Cadeira escolar de polipropileno, cinza, 36 cm	01	12/2008	31,10	0,00	0,00	31,10	31,10	0,00	100,00	0,00	31,10	0,00
107 01 07	14690	Cadeira escolar de polipropileno, 36 cm, verde	01	12/2008	31,10	0,00	0,00	31,10	31,10	0,00	100,00	0,00	31,10	0,00
107 01 07	14691	Cadeira escolar de polipropileno, 36 cm, cinza	01	12/2008	31,10	0,00	0,00	31,10	31,10	0,00	100,00	0,00	31,10	0,00
107 01 07	14692	Cadeira escolar de polipropileno, 36 cm, cinza	01	12/2008	31,10	0,00	0,00	31,10	31,10	0,00	100,00	0,00	31,10	0,00



## Município de Ourém

# Ficha de amortizações por conta

Ano: 2017

Bem			Aquisição		Alterações patrimoniais		Valor bruto		Amortizações					Situação atual do bem	
GH	Nº Invent.	Descrição do bem	Tipo	Data	Valor aquisição /avaliação	Aumentos	Diminuições		Anos ant.	Exercício			Acum ulados	Valor patrim.liq.	
										Extraord.	Taxa	Valor			
Classificação patrimonial: 423															
107 01 07	14693	Cadeira escolar de polipropileno, 36 cm, cinza	01	12/2008	31,10	0,00	0,00	31,10	31,10	0,00	100,00	0,00	31,10	0,00	
107 01 07	14694	Cadeira escolar de polipropileno, 36 cm, cinza	01	12/2008	31,10	0,00	0,00	31,10	31,10	0,00	100,00	0,00	31,10	0,00	
107 01 07	14695	Cadeira escolar de polipropileno, 36 cm, cinza	01	12/2008	31,10	0,00	0,00	31,10	31,10	0,00	100,00	0,00	31,10	0,00	
107 01 07	14696	Cadeira escolar de polipropileno, 36 cm, verde	01	12/2008	31,10	0,00	0,00	31,10	31,10	0,00	100,00	0,00	31,10	0,00	
107 01 07	14697	Cadeira escolar de polipropileno, 36 cm, cinza	01	12/2008	31,10	0,00	0,00	31,10	31,10	0,00	100,00	0,00	31,10	0,00	
107 01 07	14698	Cadeira escolar de polipropileno, 36 cm, cinza	01	12/2008	31,10	0,00	0,00	31,10	31,10	0,00	100,00	0,00	31,10	0,00	
107 01 07	14699	Cadeira escolar de polipropileno, 36 cm, cinza	01	12/2008	31,10	0,00	0,00	31,10	31,10	0,00	100,00	0,00	31,10	0,00	
107 01 07	14700	Cadeira escolar de polipropileno, 36 cm, cinza	01	12/2008	31,10	0,00	0,00	31,10	31,10	0,00	100,00	0,00	31,10	0,00	
107 01 07	14701	Cadeira escolar de polipropileno, 36 cm, verde	01	12/2008	31,10	0,00	0,00	31,10	31,10	0,00	100,00	0,00	31,10	0,00	
107 01 07	14702	Cadeira escolar de polipropileno, 36 cm, cinza	01	12/2008	31,10	0,00	0,00	31,10	31,10	0,00	100,00	0,00	31,10	0,00	
107 01 07	14703	Cadeira escolar de polipropileno, 36 cm, cinza	01	12/2008	31,10	0,00	0,00	31,10	31,10	0,00	100,00	0,00	31,10	0,00	
107 01 07	14704	Cadeira escolar de polipropileno, 36 cm, cinza	01	12/2008	31,10	0,00	0,00	31,10	31,10	0,00	100,00	0,00	31,10	0,00	
107 01 07	14705	Cadeira escolar de polipropileno, 36 cm, cinza	01	12/2008	31,10	0,00	0,00	31,10	31,10	0,00	100,00	0,00	31,10	0,00	
107 01 07	14706	Cadeira escolar de polipropileno, 36 cm, cinza	01	12/2008	31,10	0,00	0,00	31,10	31,10	0,00	100,00	0,00	31,10	0,00	
107 01 07	14707	Cadeira escolar de polipropileno, 36 cm, cinza	01	12/2008	31,10	0,00	0,00	31,10	31,10	0,00	100,00	0,00	31,10	0,00	
107 01 07	14708	Cadeira escolar de polipropileno, 36 cm, cinza	01	12/2008	31,10	0,00	0,00	31,10	31,10	0,00	100,00	0,00	31,10	0,00	
107 01 07	14709	Cadeira escolar de polipropileno, 36 cm, cinza	01	12/2008	31,10	0,00	0,00	31,10	31,10	0,00	100,00	0,00	31,10	0,00	
107 01 07	14710	Cadeira escolar de polipropileno, 36 cm, cinza	01	12/2008	31,10	0,00	0,00	31,10	31,10	0,00	100,00	0,00	31,10	0,00	
107 01 07	14711	Cadeira escolar de polipropileno, 36 cm, cinza	01	12/2008	31,10	0,00	0,00	31,10	31,10	0,00	100,00	0,00	31,10	0,00	
107 01 07	14712	Cadeira escolar de polipropileno, 36 cm, cinza	01	12/2008	31,10	0,00	0,00	31,10	31,10	0,00	100,00	0,00	31,10	0,00	
107 01 07	14713	Cadeira escolar de polipropileno, 36 cm, cinza	01	12/2008	31,10	0,00	0,00	31,10	31,10	0,00	100,00	0,00	31,10	0,00	
107 01 07	14714	Cadeira escolar de polipropileno, 36 cm, cinza	01	12/2008	31,10	0,00	0,00	31,10	31,10	0,00	100,00	0,00	31,10	0,00	
107 01 20	14715	Mesa retangular 120x60x55 cm, cinza, estrutu	01	12/2008	75,35	0,00	0,00	75,35	75,35	0,00	100,00	0,00	75,35	0,00	
107 01 20	14716	Mesa retangular 120x60x55 cm, cinza, estrutu	01	12/2008	75,35	0,00	0,00	75,35	75,35	0,00	100,00	0,00	75,35	0,00	
107 01 20	14717	Mesa retangular 120x60x55 cm, cinza, estrutu	01	12/2008	75,35	0,00	0,00	75,35	75,35	0,00	100,00	0,00	75,35	0,00	
107 01 20	14718	Mesa retangular 120x60x55 cm, cinza, estrutu	01	12/2008	75,35	0,00	0,00	75,35	75,35	0,00	100,00	0,00	75,35	0,00	
107 01 20	14719	Secretária metálica de professor 120x60x74, c	01	12/2008	173,42	0,00	0,00	173,42	173,42	0,00	100,00	0,00	173,42	0,00	
107 01 20	14720	Secretária metálica de professor 120x60x74, c	01	12/2008	173,42	0,00	0,00	173,42	173,42	0,00	100,00	0,00	173,42	0,00	
107 01 07	14721	Cadeira escolar de poliprpileno, cinza, 44 cm	01	12/2008	31,10	0,00	0,00	31,10	31,10	0,00	100,00	0,00	31,10	0,00	



## Município de Ourém

# Ficha de amortizações por conta

Ano: 2017

Bem			Aquisição		Alterações patrimoniais		Valor bruto		Amortizações					Situação atual do bem	
GH	Nº Invent.	Descrição do bem	Tipo	Data	Valor aquisição /avaliação	Aumentos	Diminuições	Anos ant.	Exercício			Acum ulados	Valor patrim.liq.		
									Extraord.	Taxa	Valor				
Classificação patrimonial: 423															
107 01 07	14722	Cadeira escolar de poliprpileno, cinza, 44 cm	01	12/2008	31,10	0,00	0,00	31,10	31,10	0,00	100,00	0,00	31,10	0,00	
107 01 07	14723	Cadeira escolar de polipropileno, 44 cm	01	12/2008	31,10	0,00	0,00	31,10	31,10	0,00	100,00	0,00	31,10	0,00	
107 01 07	14724	Cadeira escolar de polipropileno, 44 cm, amarela	01	12/2008	31,10	0,00	0,00	31,10	31,10	0,00	100,00	0,00	31,10	0,00	
103 01 11	14725	Placar / Expositor de corticite 1,2x2 mtr	01	12/2008	83,72	0,00	0,00	83,72	83,72	0,00	100,00	0,00	83,72	0,00	
103 01 11	14726	Placar / Expositor de corticite 250x90 cm	01	12/2008	83,72	0,00	0,00	83,72	83,72	0,00	100,00	0,00	83,72	0,00	
106 02 99	14727	Régua de madeira com 25 cabides	01	12/2008	34,68	0,00	0,00	34,68	34,68	0,00	100,00	0,00	34,68	0,00	
106 02 99	14728	Régua de madeira com 25 cabides	01	12/2008	34,68	0,00	0,00	34,68	34,68	0,00	100,00	0,00	34,68	0,00	
106 02 15	14729	Quadro escolar, de porcelana branco com, 1,2x1,2m	01	12/2008	90,90	0,00	0,00	90,90	90,90	0,00	100,00	0,00	90,90	0,00	
106 02 15	14730	Quadro escolar, de porcelana branco com 1,2x1,2m	01	12/2008	90,90	0,00	0,00	90,90	90,90	0,00	100,00	0,00	90,90	0,00	
107 01 20	14731	Mesa escolar de polipropileno 75x60x54cm	01	12/2008	107,64	0,00	0,00	107,64	107,64	0,00	100,00	0,00	107,64	0,00	
107 01 20	14732	Mesa escolar de polipropileno 75x60x54cm	01	12/2008	107,40	0,00	0,00	107,40	107,40	0,00	100,00	0,00	107,40	0,00	
103 01 11	14733	Placar / Expositor de corticite 250x90 cm	01	12/2008	83,72	0,00	0,00	83,72	83,72	0,00	100,00	0,00	83,72	0,00	
103 01 11	14734	Placar / Expositor de corticite 250x90 cm	01	12/2008	83,72	0,00	0,00	83,72	83,72	0,00	100,00	0,00	83,72	0,00	
106 02 99	14735	Régua de madeira com 25 cabides	01	12/2008	34,68	0,00	0,00	34,68	34,68	0,00	100,00	0,00	34,68	0,00	
106 02 99	14736	Régua de madeira com 25 cabides	01	12/2008	34,70	0,00	0,00	34,70	34,70	0,00	100,00	0,00	34,70	0,00	
103 01 11	14737	Placar / Expositor de corticite com 0,90x120cm	01	12/2008	83,72	0,00	0,00	83,72	83,72	0,00	100,00	0,00	83,72	0,00	
103 01 11	14738	Placar / Expositor de corticite com 90x180cm	01	12/2008	83,72	0,00	0,00	83,72	83,72	0,00	100,00	0,00	83,72	0,00	
103 01 11	14739	Placar / Expositor de corticite com 170x120cm	01	12/2008	83,72	0,00	0,00	83,72	83,72	0,00	100,00	0,00	83,72	0,00	
103 01 11	14740	Placar / Expositor de corticite com 200x120cm	01	12/2008	83,72	0,00	0,00	83,72	83,72	0,00	100,00	0,00	83,72	0,00	
107 01 99	14741	Régua de madeira com 25 cabides	01	12/2008	34,68	0,00	0,00	34,68	34,68	0,00	100,00	0,00	34,68	0,00	
107 01 99	14742	Régua de madeira com 25 cabides	01	12/2008	34,68	0,00	0,00	34,68	34,68	0,00	100,00	0,00	34,68	0,00	
107 01 99	14743	Régua de madeira com 25 cabides	01	12/2008	34,68	0,00	0,00	34,68	34,68	0,00	100,00	0,00	34,68	0,00	
107 01 99	14744	Régua de madeira com 25 cabides	01	12/2008	34,72	0,00	0,00	34,72	34,72	0,00	100,00	0,00	34,72	0,00	
107 01 02	14745	Móvel / balcão de atendimento	01	12/2008	4 349,03	0,00	0,00	4 349,03	4 349,03	0,00	12,50	0,00	4 349,03	0,00	
107 01 02	14746	Balcão	01	12/2008	4 291,25	0,00	0,00	4 291,25	4 291,25	0,00	12,50	0,00	4 291,25	0,00	
107 01 24	14747	Sofá	01	12/2008	2 272,40	0,00	0,00	2 272,40	2 272,40	0,00	12,50	0,00	2 272,40	0,00	
106 02 16	14748	Expositor dupla face, com 4 prateleiras	01	12/2008	1 674,40	0,00	0,00	1 674,40	1 674,40	0,00	12,50	0,00	1 674,40	0,00	
106 02 16	14749	Expositor dupla face, com 4 prateleiras	01	12/2008	1 674,40	0,00	0,00	1 674,40	1 674,40	0,00	12,50	0,00	1 674,40	0,00	
107 01 03	14750	Banco em pele rectangular, vermelho	01	12/2008	889,82	0,00	0,00	889,82	889,82	0,00	12,50	0,00	889,82	0,00	



Município de Ourém

## Ficha de amortizações por conta

Ano: 2017

Bem			Aquisição		Alterações patrimoniais		Valor bruto	Amortizações					Situação atual do bem	
GH	Nº Invent.	Descrição do bem	Tipo	Data	Valor aquisição /avaliação	Aumentos	Diminuições	Anos ant.	Exercício			Acum ulados	Valor patrim.liq.	
									Extraord.	Taxa	Valor			
Classificação patrimonial: 423														
107 01 03	14751	Banco em pele rectangular, vermelho	01	12/2008	889,82	0,00	0,00	889,82	889,82	0,00	12,50	0,00	889,82	0,00
106 02 16	14752	Murete vertical / expositor	01	12/2008	784,58	0,00	0,00	784,58	784,58	0,00	12,50	0,00	784,58	0,00
107 01 07	14753	Cadeira de plástico vermelha, monobloco	01	12/2008	95,55	0,00	0,00	95,55	95,55	0,00	100,00	0,00	95,55	0,00
107 01 07	14754	Cadeira de plástico branca, monobloco	01	12/2008	95,55	0,00	0,00	95,55	95,55	0,00	100,00	0,00	95,55	0,00
107 01 07	14755	Cadeira de plástico branca, monobloco	01	12/2008	95,55	0,00	0,00	95,55	95,55	0,00	100,00	0,00	95,55	0,00
107 01 07	14756	Cadeira de plástico branca, monobloco	01	12/2008	95,55	0,00	0,00	95,55	95,55	0,00	100,00	0,00	95,55	0,00
107 01 07	14757	Cadeira de plástico vermelha, monobloco	01	12/2008	95,55	0,00	0,00	95,55	95,55	0,00	100,00	0,00	95,55	0,00
107 01 07	14758	Cadeira de plástico vermelha, monobloco	01	12/2008	95,55	0,00	0,00	95,55	95,55	0,00	100,00	0,00	95,55	0,00
107 01 07	14759	Cadeira de plástico branca, monobloco	01	12/2008	95,55	0,00	0,00	95,55	95,55	0,00	100,00	0,00	95,55	0,00
107 01 07	14760	Cadeira de plástico vermelha, monobloco	01	12/2008	95,55	0,00	0,00	95,55	95,55	0,00	100,00	0,00	95,55	0,00
107 01 07	14761	Cadeira de plástico vermelha, monobloco	01	12/2008	95,55	0,00	0,00	95,55	95,55	0,00	100,00	0,00	95,55	0,00
107 01 07	14762	Cadeira de plástico vermelha, monobloco	01	12/2008	95,55	0,00	0,00	95,55	95,55	0,00	100,00	0,00	95,55	0,00
107 01 07	14763	Cadeira de plástico vermelha, monobloco	01	12/2008	95,55	0,00	0,00	95,55	95,55	0,00	100,00	0,00	95,55	0,00
107 01 07	14764	Cadeira de plástico vermelha, monobloco	01	12/2008	95,55	0,00	0,00	95,55	95,55	0,00	100,00	0,00	95,55	0,00
107 01 07	14765	Cadeira de plástico vermelha, monobloco	01	12/2008	95,55	0,00	0,00	95,55	95,55	0,00	100,00	0,00	95,55	0,00
107 01 07	14766	Cadeira de plástico vermelha, monobloco	01	12/2008	95,55	0,00	0,00	95,55	95,55	0,00	100,00	0,00	95,55	0,00
107 01 07	14767	Cadeira de plástico vermelha, monobloco	01	12/2008	95,55	0,00	0,00	95,55	95,55	0,00	100,00	0,00	95,55	0,00
107 01 07	14768	Cadeira de plástico branca, monobloco	01	12/2008	95,55	0,00	0,00	95,55	95,55	0,00	100,00	0,00	95,55	0,00
107 01 07	14769	Cadeira de plástico vermelha, monobloco	01	12/2008	95,55	0,00	0,00	95,55	95,55	0,00	100,00	0,00	95,55	0,00
107 01 07	14770	Cadeira de plástico vermelha, monobloco	01	12/2008	95,55	0,00	0,00	95,55	95,55	0,00	100,00	0,00	95,55	0,00
107 01 07	14771	Cadeira de plástico branca, monobloco	01	12/2008	95,55	0,00	0,00	95,55	95,55	0,00	100,00	0,00	95,55	0,00
107 01 07	14772	Cadeira de plástico vermelha, monobloco	01	12/2008	95,55	0,00	0,00	95,55	95,55	0,00	100,00	0,00	95,55	0,00
107 01 07	14773	Cadeira de plástico branca, monobloco	01	12/2008	95,55	0,00	0,00	95,55	95,55	0,00	100,00	0,00	95,55	0,00
107 01 07	14774	Cadeira de plástico vermelha, monobloco	01	12/2008	95,55	0,00	0,00	95,55	95,55	0,00	100,00	0,00	95,55	0,00
107 01 07	14775	Cadeira de plástico vermelha, monobloco	01	12/2008	95,55	0,00	0,00	95,55	95,55	0,00	100,00	0,00	95,55	0,00
107 01 07	14776	Cadeira de plástico vermelha, monobloco	01	12/2008	95,55	0,00	0,00	95,55	95,55	0,00	100,00	0,00	95,55	0,00
107 01 07	14777	Cadeira de plástico vermelha, monobloco	01	12/2008	95,55	0,00	0,00	95,55	95,55	0,00	100,00	0,00	95,55	0,00
107 01 07	14778	Cadeira de plástico vermelha, monobloco	01	12/2008	95,55	0,00	0,00	95,55	95,55	0,00	100,00	0,00	95,55	0,00
107 01 07	14779	Cadeira de plástico vermelha, monobloco	01	12/2008	95,55	0,00	0,00	95,55	95,55	0,00	100,00	0,00	95,55	0,00



## Município de Ourém

# Ficha de amortizações por conta

Ano: 2017

Bem			Aquisição		Alterações patrimoniais		Valor bruto		Amortizações					Situação atual do bem	
GH	Nº Invent.	Descrição do bem	Tipo	Data	Valor aquisição /avaliação	Aumentos	Diminuições	Anos ant.	Exercício		Acum ulados	Valor patrim.liq.			
									Extraord.	Taxa					
Classificação patrimonial: 423															
107 01 07	14780	Cadeira de plástico vermelha, monobloco	01	12/2008	95,55	0,00	0,00	95,55	95,55	0,00	100,00	0,00	95,55	0,00	
107 01 07	14781	Cadeira de plástico branca, monobloco	01	12/2008	95,55	0,00	0,00	95,55	95,55	0,00	100,00	0,00	95,55	0,00	
107 01 07	14782	Cadeira de plástico vermelha, monobloco	01	12/2008	95,55	0,00	0,00	95,55	95,55	0,00	100,00	0,00	95,55	0,00	
107 01 07	14783	Cadeira de plástico branca, monobloco	01	12/2008	95,55	0,00	0,00	95,55	95,55	0,00	100,00	0,00	95,55	0,00	
107 01 07	14784	Cadeira de plástico vermelha, monobloco	01	12/2008	95,55	0,00	0,00	95,55	95,55	0,00	100,00	0,00	95,55	0,00	
107 01 07	14785	Cadeira de plástico vermelha, monobloco	01	12/2008	95,55	0,00	0,00	95,55	95,55	0,00	100,00	0,00	95,55	0,00	
107 01 07	14786	Cadeira de plástico vermelha, monobloco	01	12/2008	95,55	0,00	0,00	95,55	95,55	0,00	100,00	0,00	95,55	0,00	
107 01 07	14787	Cadeira de plástico vermelha, monobloco	01	12/2008	95,55	0,00	0,00	95,55	95,55	0,00	100,00	0,00	95,55	0,00	
107 01 07	14788	Cadeira de plástico vermelha, monobloco	01	12/2008	95,55	0,00	0,00	95,55	95,55	0,00	100,00	0,00	95,55	0,00	
107 01 07	14789	Cadeira de plástico vermelha, monobloco	01	12/2008	95,55	0,00	0,00	95,55	95,55	0,00	100,00	0,00	95,55	0,00	
107 01 07	14790	Cadeira de plástico vermelha, monobloco	01	12/2008	95,55	0,00	0,00	95,55	95,55	0,00	100,00	0,00	95,55	0,00	
107 01 07	14791	Cadeira de plástico vermelha, monobloco	01	12/2008	95,55	0,00	0,00	95,55	95,55	0,00	100,00	0,00	95,55	0,00	
107 01 07	14792	Cadeira de plástico branca, monobloco	01	12/2008	95,55	0,00	0,00	95,55	95,55	0,00	100,00	0,00	95,55	0,00	
107 01 20	14793	Mesa com pé central de alumínio e tampo de 7	01	12/2008	322,92	0,00	0,00	322,92	322,92	0,00	12,50	0,00	322,92	0,00	
107 01 20	14794	Mesa com pé central de alumínio e tampo de 7	01	12/2008	322,92	0,00	0,00	322,92	322,92	0,00	12,50	0,00	322,92	0,00	
107 01 20	14795	Mesa com pé central de alumínio e tampo de 7	01	12/2008	322,92	0,00	0,00	322,92	322,92	0,00	12,50	0,00	322,92	0,00	
107 01 20	14796	Mesa com pé central de alumínio e tampo de 7	01	12/2008	322,92	0,00	0,00	322,92	322,92	0,00	12,50	0,00	322,92	0,00	
107 01 20	14797	Mesa com pé central de alumínio e tampo de 7	01	12/2008	322,92	0,00	0,00	322,92	322,92	0,00	12,50	0,00	322,92	0,00	
107 01 20	14798	Mesa com pé central de alumínio e tampo de 7	01	12/2008	322,92	0,00	0,00	322,92	322,92	0,00	12,50	0,00	322,92	0,00	
107 01 20	14799	Mesa com pé central de alumínio e tampo de 7	01	12/2008	322,92	0,00	0,00	322,92	322,92	0,00	12,50	0,00	322,92	0,00	
107 01 20	14800	Mesa com pé central de alumínio e tampo de 7	01	12/2008	322,92	0,00	0,00	322,92	322,92	0,00	12,50	0,00	322,92	0,00	
107 01 20	14801	Mesa com pé central de alumínio e tampo de 7	01	12/2008	322,92	0,00	0,00	322,92	322,92	0,00	12,50	0,00	322,92	0,00	
107 01 20	14802	Mesa com pé central de alumínio e tampo de 7	01	12/2008	322,92	0,00	0,00	322,92	322,92	0,00	12,50	0,00	322,92	0,00	
107 01 07	14803	Cadeira de plástico vermelha, monobloco	01	12/2008	87,25	0,00	0,00	87,25	87,25	0,00	100,00	0,00	87,25	0,00	
107 01 07	14804	Cadeira de plástico branca, monobloco	01	12/2008	87,25	0,00	0,00	87,25	87,25	0,00	100,00	0,00	87,25	0,00	
107 01 07	14805	Cadeira de plástico branca, monobloco	01	12/2008	87,25	0,00	0,00	87,25	87,25	0,00	100,00	0,00	87,25	0,00	
107 01 07	14806	Cadeira de plástico vermelha, monobloco	01	12/2008	87,25	0,00	0,00	87,25	87,25	0,00	100,00	0,00	87,25	0,00	
107 01 07	14807	Cadeira de plástico vermelha, monobloco	01	12/2008	87,25	0,00	0,00	87,25	87,25	0,00	100,00	0,00	87,25	0,00	
107 01 07	14808	Cadeira de plástico vermelha, monobloco	01	12/2008	87,25	0,00	0,00	87,25	87,25	0,00	100,00	0,00	87,25	0,00	





Município de Ourém

## Ficha de amortizações por conta

Ano: 2017

Bem			Aquisição		Alterações patrimoniais		Valor bruto		Amortizações					Situação atual do bem	
GH	Nº Invent.	Descrição do bem	Tipo	Data	Valor aquisição /avaliação	Aumentos	Diminuições		Anos ant.	Exercício		Acum ulados	Valor patrim.liq.		
										Extraord.	Taxa Valor				
Classificação patrimonial: 423															
107 01 07	14809	Cadeira de plástico vermelha, monobloco	01	12/2008	87,25	0,00	0,00	87,25	87,25	0,00	100,00	0,00	87,25	0,00	
107 01 07	14810	Cadeira de plástico vermelha, monobloco	01	12/2008	87,25	0,00	0,00	87,25	87,25	0,00	100,00	0,00	87,25	0,00	
107 01 07	14811	Cadeira de plástico branca, monobloco	01	12/2008	87,25	0,00	0,00	87,25	87,25	0,00	100,00	0,00	87,25	0,00	
107 01 07	14812	Cadeira de plástico vermelha, monobloco	01	12/2008	87,25	0,00	0,00	87,25	87,25	0,00	100,00	0,00	87,25	0,00	
107 01 07	14813	Cadeira de plástico vermelha, monobloco	01	12/2008	87,25	0,00	0,00	87,25	87,25	0,00	100,00	0,00	87,25	0,00	
107 01 07	14814	Cadeira de plástico vermelha, monobloco	01	12/2008	87,25	0,00	0,00	87,25	87,25	0,00	100,00	0,00	87,25	0,00	
107 01 07	14815	Cadeira de plástico branca, monobloco	01	12/2008	87,25	0,00	0,00	87,25	87,25	0,00	100,00	0,00	87,25	0,00	
107 01 07	14816	Cadeira de plástico vermelha, monobloco	01	12/2008	87,25	0,00	0,00	87,25	87,25	0,00	100,00	0,00	87,25	0,00	
107 01 07	14817	Cadeira de plástico branca, monobloco	01	12/2008	87,25	0,00	0,00	87,25	87,25	0,00	100,00	0,00	87,25	0,00	
107 01 07	14818	Cadeira de plástico branca, monobloco	01	12/2008	87,25	0,00	0,00	87,25	87,25	0,00	100,00	0,00	87,25	0,00	
107 01 20	14819	Mesa com 3 pernas de alumínio	01	12/2008	203,32	0,00	0,00	203,32	203,32	0,00	100,00	0,00	203,32	0,00	
107 01 20	14820	Mesa com 3 pernas de alumínio	01	12/2008	203,32	0,00	0,00	203,32	203,32	0,00	100,00	0,00	203,32	0,00	
107 01 20	14821	Mesa com 3 pernas de alumínio	01	12/2008	203,32	0,00	0,00	203,32	203,32	0,00	100,00	0,00	203,32	0,00	
107 01 20	14822	Mesa com 3 pernas de alumínio	01	12/2008	203,32	0,00	0,00	203,32	203,32	0,00	100,00	0,00	203,32	0,00	
107 01 07	14823	Cadeira de plástico transparente, monobloco	01	12/2008	94,35	0,00	0,00	94,35	94,35	0,00	100,00	0,00	94,35	0,00	
107 01 07	14824	Cadeira de plástico transparente, monobloco	01	12/2008	94,35	0,00	0,00	94,35	94,35	0,00	100,00	0,00	94,35	0,00	
107 01 07	14825	Cadeira de plástico transparente, monobloco	01	12/2008	94,35	0,00	0,00	94,35	94,35	0,00	100,00	0,00	94,35	0,00	
107 01 07	14826	Cadeira de plástico transparente, monobloco	01	12/2008	94,35	0,00	0,00	94,35	94,35	0,00	100,00	0,00	94,35	0,00	
107 01 07	14827	Cadeira de plástico transparente, monobloco	01	12/2008	94,35	0,00	0,00	94,35	94,35	0,00	100,00	0,00	94,35	0,00	
107 01 07	14828	Cadeira de plástico transparente, monobloco	01	12/2008	94,35	0,00	0,00	94,35	94,35	0,00	100,00	0,00	94,35	0,00	
107 01 07	14829	Cadeira de plástico transparente, monobloco	01	12/2008	94,35	0,00	0,00	94,35	94,35	0,00	100,00	0,00	94,35	0,00	
107 01 07	14830	Cadeira de plástico transparente, monobloco	01	12/2008	94,35	0,00	0,00	94,35	94,35	0,00	100,00	0,00	94,35	0,00	
107 01 07	14831	Cadeira de plástico transparente, monobloco	01	12/2008	94,35	0,00	0,00	94,35	94,35	0,00	100,00	0,00	94,35	0,00	
107 01 07	14832	Cadeira de plástico transparente, monobloco	01	12/2008	94,35	0,00	0,00	94,35	94,35	0,00	100,00	0,00	94,35	0,00	
107 01 07	14833	Cadeira de plástico transparente, monobloco	01	12/2008	94,35	0,00	0,00	94,35	94,35	0,00	100,00	0,00	94,35	0,00	
107 01 07	14834	Cadeira de plástico transparente, monobloco	01	12/2008	94,35	0,00	0,00	94,35	94,35	0,00	100,00	0,00	94,35	0,00	
107 01 07	14835	Cadeira de plástico transparente, monobloco	01	12/2008	94,35	0,00	0,00	94,35	94,35	0,00	100,00	0,00	94,35	0,00	
107 01 07	14836	Cadeira de plástico transparente, monobloco	01	12/2008	94,35	0,00	0,00	94,35	94,35	0,00	100,00	0,00	94,35	0,00	
107 01 07	14837	Cadeira de plástico transparente, monobloco	01	12/2008	94,35	0,00	0,00	94,35	94,35	0,00	100,00	0,00	94,35	0,00	



## Município de Ourém

# Ficha de amortizações por conta

Ano: 2017

Bem			Aquisição		Alterações patrimoniais		Valor bruto		Amortizações				Situação atual do bem	
GH	Nº Invent.	Descrição do bem	Tipo	Data	Valor aquisição /avaliação	Aumentos	Diminuições	Anos ant.	Exercício			Acum ulados	Valor patrim.liq.	
									Extraord.	Taxa	Valor			
Classificação patrimonial: 423														
107 01 07	14838	Cadeira de plástico transparente, monobloco	01	12/2008	94,35	0,00	0,00	94,35	94,35	0,00	100,00	0,00	94,35	0,00
107 01 07	14839	Cadeira de plástico transparente, monobloco	01	12/2008	94,35	0,00	0,00	94,35	94,35	0,00	100,00	0,00	94,35	0,00
107 01 07	14840	Cadeira de plástico transparente, monobloco	01	12/2008	94,35	0,00	0,00	94,35	94,35	0,00	100,00	0,00	94,35	0,00
107 01 07	14841	Cadeira de plástico transparente, monobloco	01	12/2008	94,35	0,00	0,00	94,35	94,35	0,00	100,00	0,00	94,35	0,00
107 01 07	14842	Cadeira de plástico transparente, monobloco	01	12/2008	94,35	0,00	0,00	94,35	94,35	0,00	100,00	0,00	94,35	0,00
107 01 07	14843	Cadeira de plástico transparente, monobloco	01	12/2008	94,35	0,00	0,00	94,35	94,35	0,00	100,00	0,00	94,35	0,00
107 01 07	14844	Cadeira de plástico transparente, monobloco	01	12/2008	94,35	0,00	0,00	94,35	94,35	0,00	100,00	0,00	94,35	0,00
107 01 07	14845	Cadeira de plástico transparente, monobloco	01	12/2008	94,35	0,00	0,00	94,35	94,35	0,00	100,00	0,00	94,35	0,00
107 01 07	14846	Cadeira de plástico transparente, monobloco	01	12/2008	94,35	0,00	0,00	94,35	94,35	0,00	100,00	0,00	94,35	0,00
107 01 07	14847	Cadeira de plástico transparente, monobloco	01	12/2008	94,35	0,00	0,00	94,35	94,35	0,00	100,00	0,00	94,35	0,00
107 01 07	14848	Cadeira de plástico transparente, monobloco	01	12/2008	94,35	0,00	0,00	94,35	94,35	0,00	100,00	0,00	94,35	0,00
107 01 07	14849	Cadeira de plástico transparente, monobloco	01	12/2008	94,35	0,00	0,00	94,35	94,35	0,00	100,00	0,00	94,35	0,00
107 01 07	14850	Cadeira de plástico transparente, monobloco	01	12/2008	94,35	0,00	0,00	94,35	94,35	0,00	100,00	0,00	94,35	0,00
103 01 05	14851	Cadeira giratória com rodas, branca	01	12/2008	201,65	0,00	0,00	201,65	201,65	0,00	100,00	0,00	201,65	0,00
107 01 21	14852	Caixote de lixo cilindrico	01	12/2008	86,99	0,00	0,00	86,99	86,99	0,00	100,00	0,00	86,99	0,00
107 01 21	14853	Caixote de lixo cilindrico	01	12/2008	86,99	0,00	0,00	86,99	86,99	0,00	100,00	0,00	86,99	0,00
107 01 21	14854	Caixote de lixo cilindrico	01	12/2008	86,99	0,00	0,00	86,99	86,99	0,00	100,00	0,00	86,99	0,00
107 01 21	14855	Caixote de lixo cilindrico	01	12/2008	86,99	0,00	0,00	86,99	86,99	0,00	100,00	0,00	86,99	0,00
107 01 21	14856	Caixote de lixo cilindrico	01	12/2008	86,99	0,00	0,00	86,99	86,99	0,00	100,00	0,00	86,99	0,00
107 01 21	14857	Caixote de lixo cilindrico	01	12/2008	86,93	0,00	0,00	86,93	86,93	0,00	100,00	0,00	86,93	0,00
107 01 06	14858	Bengaleiro com cabides e gavetões	01	12/2008	2 691,00	0,00	0,00	2 691,00	2 691,00	0,00	12,50	0,00	2 691,00	0,00
107 01 15	14859	Espelho móvel, em madeira	01	10/2008	155,48	0,00	0,00	155,48	155,48	0,00	100,00	0,00	155,48	0,00
107 01 20	14860	Mesa rectangular, tampo em MDF, estrutura m	01	10/2008	75,35	0,00	0,00	75,35	75,35	0,00	100,00	0,00	75,35	0,00
107 01 20	14861	Mesa rectangular, tampo em MDF, estrutura m	01	10/2008	75,35	0,00	0,00	75,35	75,35	0,00	100,00	0,00	75,35	0,00
107 01 20	14862	Mesa rectangular, tampo em MDF, estrutura m	01	10/2008	75,35	0,00	0,00	75,35	75,35	0,00	100,00	0,00	75,35	0,00
107 01 20	14863	Mesa rectangular, tampo em MDF, estrutura m	01	10/2008	75,35	0,00	0,00	75,35	75,35	0,00	100,00	0,00	75,35	0,00
107 01 20	14864	Mesa rectangular, tampo em MDF, estrutura m	01	10/2008	75,35	0,00	0,00	75,35	75,35	0,00	100,00	0,00	75,35	0,00
107 01 20	14865	Mesa rectangular, tampo em MDF, estrutura m	01	10/2008	75,35	0,00	0,00	75,35	75,35	0,00	100,00	0,00	75,35	0,00
107 01 20	14866	Mesa rectangular, tampo em MDF, estrutura m	01	10/2008	75,35	0,00	0,00	75,35	75,35	0,00	100,00	0,00	75,35	0,00



Município de Ourém

## Ficha de amortizações por conta

Ano: 2017

Bem			Aquisição		Alterações patrimoniais		Valor bruto	Amortizações					Situação atual do bem	
GH	Nº Invent.	Descrição do bem	Tipo	Data	Valor aquisição /avaliação	Aumentos	Diminuições	Anos ant.	Exercício			Acum ulados	Valor patrim.liq.	
									Extraord.	Taxa	Valor			
Classificação patrimonial: 423														
107 01 20	14867	Mesa rectangular, tampo em MDF, estrutura m	01	10/2008	75,35	0,00	0,00	75,35	75,35	0,00	100,00	0,00	75,35	0,00
107 01 20	14868	Mesa rectangular, tampo em MDF, estrutura m	01	10/2008	75,35	0,00	0,00	75,35	75,35	0,00	100,00	0,00	75,35	0,00
107 01 20	14869	Mesa rectangular, tampo em MDF, estrutura m	01	10/2008	75,35	0,00	0,00	75,35	75,35	0,00	100,00	0,00	75,35	0,00
107 01 07	14870	Cadeira de polipropileno, laranja, 28 cm	01	10/2008	28,70	0,00	0,00	28,70	28,70	0,00	100,00	0,00	28,70	0,00
107 01 07	14871	Cadeira de polipropileno, laranja, 28 cm	01	10/2008	28,70	0,00	0,00	28,70	28,70	0,00	100,00	0,00	28,70	0,00
107 01 07	14872	Cadeira de polipropileno, laranja, 28 cm	01	10/2008	28,70	0,00	0,00	28,70	28,70	0,00	100,00	0,00	28,70	0,00
107 01 07	14873	Cadeira de polipropileno, laranja, 28 cm	01	10/2008	28,70	0,00	0,00	28,70	28,70	0,00	100,00	0,00	28,70	0,00
107 01 07	14874	Cadeira de polipropileno, laranja, 28 cm	01	10/2008	28,70	0,00	0,00	28,70	28,70	0,00	100,00	0,00	28,70	0,00
107 01 07	14875	Cadeira de polipropileno, laranja, 28 cm	01	10/2008	28,70	0,00	0,00	28,70	28,70	0,00	100,00	0,00	28,70	0,00
107 01 07	14876	Cadeira de polipropileno, laranja, 28 cm	01	10/2008	28,70	0,00	0,00	28,70	28,70	0,00	100,00	0,00	28,70	0,00
107 01 07	14877	Cadeira de polipropileno, preta, 28 cm	01	10/2008	28,70	0,00	0,00	28,70	28,70	0,00	100,00	0,00	28,70	0,00
107 01 07	14878	Cadeira de polipropileno, preta, 28 cm	01	10/2008	28,70	0,00	0,00	28,70	28,70	0,00	100,00	0,00	28,70	0,00
107 01 07	14879	Cadeira de polipropileno, preta, 28 cm	01	10/2008	28,70	0,00	0,00	28,70	28,70	0,00	100,00	0,00	28,70	0,00
107 01 07	14880	Cadeira de polipropileno, preta, 28 cm	01	10/2008	28,70	0,00	0,00	28,70	28,70	0,00	100,00	0,00	28,70	0,00
107 01 07	14881	Cadeira de polipropileno, preta, 28 cm	01	10/2008	28,70	0,00	0,00	28,70	28,70	0,00	100,00	0,00	28,70	0,00
107 01 07	14882	Cadeira de polipropileno, preta, 28 cm	01	10/2008	28,70	0,00	0,00	28,70	28,70	0,00	100,00	0,00	28,70	0,00
107 01 07	14883	Cadeira de polipropileno, preta, 28 cm	01	10/2008	28,70	0,00	0,00	28,70	28,70	0,00	100,00	0,00	28,70	0,00
107 01 07	14884	Cadeira de polipropileno, verde alface, 28 cm	01	10/2008	28,70	0,00	0,00	28,70	28,70	0,00	100,00	0,00	28,70	0,00
107 01 07	14885	Cadeira de polipropileno, verde alface, 28 cm	01	10/2008	28,70	0,00	0,00	28,70	28,70	0,00	100,00	0,00	28,70	0,00
107 01 07	14886	Cadeira de polipropileno, verde alface, 28 cm	01	10/2008	28,70	0,00	0,00	28,70	28,70	0,00	100,00	0,00	28,70	0,00
107 01 07	14887	Cadeira de polipropileno, verde alface, 28 cm	01	10/2008	28,70	0,00	0,00	28,70	28,70	0,00	100,00	0,00	28,70	0,00
107 01 07	14888	Cadeira de polipropileno, verde alface, 28 cm	01	10/2008	28,70	0,00	0,00	28,70	28,70	0,00	100,00	0,00	28,70	0,00
107 01 07	14889	Cadeira de polipropileno, verde alface, 28 cm	01	10/2008	28,70	0,00	0,00	28,70	28,70	0,00	100,00	0,00	28,70	0,00
107 01 07	14890	Cadeira de polipropileno, verde alface, 28 cm	01	10/2008	28,70	0,00	0,00	28,70	28,70	0,00	100,00	0,00	28,70	0,00
107 01 07	14891	Cadeira de polipropileno, cinza, 28cm	01	10/2008	28,70	0,00	0,00	28,70	28,70	0,00	100,00	0,00	28,70	0,00
107 01 07	14892	Cadeira de polipropileno, cinza, 28 cm	01	10/2008	28,70	0,00	0,00	28,70	28,70	0,00	100,00	0,00	28,70	0,00
107 01 07	14893	Cadeira de polipropileno, cinza, 28 cm	01	10/2008	28,70	0,00	0,00	28,70	28,70	0,00	100,00	0,00	28,70	0,00
107 01 07	14894	Cadeira de polipropileno, cinza, 28 cm	01	10/2008	28,70	0,00	0,00	28,70	28,70	0,00	100,00	0,00	28,70	0,00
107 01 07	14895	Cadeira de polipropileno, cinza, 28 cm	01	10/2008	28,70	0,00	0,00	28,70	28,70	0,00	100,00	0,00	28,70	0,00



Município de Ourém

## Ficha de amortizações por conta

Ano: 2017

Bem			Aquisição		Alterações patrimoniais		Valor bruto	Amortizações					Situação atual do bem	
GH	Nº Invent.	Descrição do bem	Tipo	Data	Valor aquisição /avaliação	Aumentos	Diminuições	Anos ant.	Exercício		Acum ulados	Valor patrim.liq.		
									Extraord.	Taxa Valor				
Classificação patrimonial: 423														
107 01 07	14896	Cadeira de polipropileno, cinza, 28 cm	01	10/2008	28,70	0,00	0,00	28,70	28,70	0,00	100,00	0,00	28,70	0,00
107 01 07	14897	Cadeira de polipropileno, cinza, 28 cm	01	10/2008	28,70	0,00	0,00	28,70	28,70	0,00	100,00	0,00	28,70	0,00
107 01 07	14898	Cadeira de polipropileno, amarela, 28 cm	01	10/2008	28,70	0,00	0,00	28,70	28,70	0,00	100,00	0,00	28,70	0,00
107 01 07	14899	Cadeira de polipropileno, amarela, 28 cm	01	10/2008	28,70	0,00	0,00	28,70	28,70	0,00	100,00	0,00	28,70	0,00
107 01 07	14900	Cadeira de polipropileno, amarela, 28 cm	01	10/2008	28,70	0,00	0,00	28,70	28,70	0,00	100,00	0,00	28,70	0,00
107 01 07	14901	Cadeira de polipropileno, amarela, 28 cm	01	10/2008	28,70	0,00	0,00	28,70	28,70	0,00	100,00	0,00	28,70	0,00
107 01 07	14902	Cadeira de polipropileno, amarela, 28 cm	01	10/2008	28,70	0,00	0,00	28,70	28,70	0,00	100,00	0,00	28,70	0,00
107 01 07	14903	Cadeira de polipropileno, amarela, 28 cm	01	10/2008	28,70	0,00	0,00	28,70	28,70	0,00	100,00	0,00	28,70	0,00
107 01 07	14904	Cadeira de polipropileno, amarela, 28 cm	01	10/2008	28,70	0,00	0,00	28,70	28,70	0,00	100,00	0,00	28,70	0,00
107 01 07	14905	Cadeira de polipropileno, amarela, 28 cm	01	10/2008	28,70	0,00	0,00	28,70	28,70	0,00	100,00	0,00	28,70	0,00
107 01 07	14906	Cadeira de polipropileno, verde, 28 cm	01	10/2008	28,70	0,00	0,00	28,70	28,70	0,00	100,00	0,00	28,70	0,00
107 01 07	14907	Cadeira de polipropileno, verde, 28 cm	01	10/2008	28,70	0,00	0,00	28,70	28,70	0,00	100,00	0,00	28,70	0,00
107 01 07	14908	Cadeira de polipropileno, verde, 28 cm	01	10/2008	28,70	0,00	0,00	28,70	28,70	0,00	100,00	0,00	28,70	0,00
107 01 07	14909	Cadeira de polipropileno, verde, 28 cm	01	10/2008	28,70	0,00	0,00	28,70	28,70	0,00	100,00	0,00	28,70	0,00
107 01 07	14910	Cadeira de polipropileno, verde, 28 cm	01	10/2008	28,70	0,00	0,00	28,70	28,70	0,00	100,00	0,00	28,70	0,00
107 01 07	14911	Cadeira de polipropileno, verde, 28 cm	01	10/2008	28,70	0,00	0,00	28,70	28,70	0,00	100,00	0,00	28,70	0,00
107 01 07	14912	Cadeira de polipropileno, verde, 28 cm	01	10/2008	28,70	0,00	0,00	28,70	28,70	0,00	100,00	0,00	28,70	0,00
107 01 07	14913	Cadeira de polipropileno, verde, 28 cm	01	10/2008	28,70	0,00	0,00	28,70	28,70	0,00	100,00	0,00	28,70	0,00
107 01 07	14914	Cadeira de polipropileno, azul, 28 cm	01	10/2008	28,70	0,00	0,00	28,70	28,70	0,00	100,00	0,00	28,70	0,00
107 01 07	14915	Cadeira de polipropileno, azul, 28 cm	01	10/2008	28,70	0,00	0,00	28,70	28,70	0,00	100,00	0,00	28,70	0,00
107 01 07	14916	Cadeira de polipropileno, azul, 28 cm	01	10/2008	28,70	0,00	0,00	28,70	28,70	0,00	100,00	0,00	28,70	0,00
107 01 07	14917	Cadeira de polipropileno, azul, 28 cm	01	10/2008	28,70	0,00	0,00	28,70	28,70	0,00	100,00	0,00	28,70	0,00
107 01 07	14918	Cadeira de polipropileno, azul, 28 cm	01	10/2008	28,70	0,00	0,00	28,70	28,70	0,00	100,00	0,00	28,70	0,00
107 01 07	14919	Cadeira de polipropileno, azul, 28 cm	01	10/2008	28,70	0,00	0,00	28,70	28,70	0,00	100,00	0,00	28,70	0,00
107 01 07	14920	Cadeira de polipropileno, azul, 28 cm	01	10/2008	28,70	0,00	0,00	28,70	28,70	0,00	100,00	0,00	28,70	0,00
107 01 07	14921	Cadeira de polipropileno, azul, 28 cm	01	10/2008	28,70	0,00	0,00	28,70	28,70	0,00	100,00	0,00	28,70	0,00
107 01 07	14922	Cadeira de polipropileno, vermelha, 28 cm	01	10/2008	28,70	0,00	0,00	28,70	28,70	0,00	100,00	0,00	28,70	0,00
107 01 07	14923	Cadeira de polipropileno, vermelha, 28 cm	01	10/2008	28,70	0,00	0,00	28,70	28,70	0,00	100,00	0,00	28,70	0,00
107 01 07	14924	Cadeira de polipropileno, vermelha, 28 cm	01	10/2008	28,70	0,00	0,00	28,70	28,70	0,00	100,00	0,00	28,70	0,00



## Município de Ourém

# Ficha de amortizações por conta

Ano: 2017

Bem			Aquisição		Alterações patrimoniais		Valor bruto		Amortizações				Situação atual do bem	
GH	Nº Invent.	Descrição do bem	Tipo	Data	Valor aquisição /avaliação	Aumentos	Diminuições	Anos ant.		Extraord.	Exercício Taxa	Valor	Acum ulados	Valor patrim.liq.
Classificação patrimonial: 423														
107 01 07	14925	Cadeira de polipropileno, vermelha, 28 cm	01	10/2008	28,70	0,00	0,00	28,70	28,70	0,00	100,00	0,00	28,70	0,00
107 01 07	14926	Cadeira de polipropileno, vermelha, 28 cm	01	10/2008	28,70	0,00	0,00	28,70	28,70	0,00	100,00	0,00	28,70	0,00
107 01 07	14927	Cadeira de polipropileno, vermelha, 28 cm	01	10/2008	28,70	0,00	0,00	28,70	28,70	0,00	100,00	0,00	28,70	0,00
107 01 07	14928	Cadeira de polipropileno, vermelha, 28 cm	01	10/2008	28,70	0,00	0,00	28,70	28,70	0,00	100,00	0,00	28,70	0,00
107 01 07	14929	Cadeira de polipropileno, vermelha, 28 cm	01	10/2008	28,70	0,00	0,00	28,70	28,70	0,00	100,00	0,00	28,70	0,00
107 01 99	14930	recipiente de lixo, em plástico, com pedal	01	10/2008	27,51	0,00	0,00	27,51	27,51	0,00	100,00	0,00	27,51	0,00
107 01 99	14931	recipiente de lixo, em plástico, com pedal	01	10/2008	27,51	0,00	0,00	27,51	27,51	0,00	100,00	0,00	27,51	0,00
107 01 99	14932	recipiente de lixo, em plástico, com pedal	01	10/2008	27,51	0,00	0,00	27,51	27,51	0,00	100,00	0,00	27,51	0,00
107 01 99	14933	recipiente de lixo, em plástico, com pedal	01	10/2008	27,72	0,00	0,00	27,72	27,72	0,00	100,00	0,00	27,72	0,00
101 01 07	14934	Impressora multifunções officejet HP F2280	01	11/2008	63,39	0,00	0,00	63,39	63,39	0,00	100,00	0,00	63,39	0,00
101 01 07	14936	Impressora multifunções, officejet HP F2280	01	11/2008	62,19	0,00	0,00	62,19	62,19	0,00	100,00	0,00	62,19	0,00
107 01 24	14937	Sofá individual, de cor azul	01	10/2008	113,62	0,00	0,00	113,62	113,62	0,00	100,00	0,00	113,62	0,00
107 01 24	14938	Sofá individual, de cor azul	01	10/2008	113,62	0,00	0,00	113,62	113,62	0,00	100,00	0,00	113,62	0,00
107 01 24	14939	Sofá individual, de cor azul	01	10/2008	113,62	0,00	0,00	113,62	113,62	0,00	100,00	0,00	113,62	0,00
107 01 24	14940	Sofá individual, de cor azul	01	10/2008	113,62	0,00	0,00	113,62	113,62	0,00	100,00	0,00	113,62	0,00
107 01 20	14941	Mesa de centro, 35x35 cm	01	10/2008	68,17	0,00	0,00	68,17	68,17	0,00	100,00	0,00	68,17	0,00
103 01 12	14942	Secretária metálica, com bloco de gavetas, 16l	01	10/2008	249,96	0,00	0,00	249,96	249,96	0,00	100,00	0,00	249,96	0,00
103 01 12	14943	Secretária metálica, com bloco de gavetas, 16l	01	10/2008	249,96	0,00	0,00	249,96	249,96	0,00	100,00	0,00	249,96	0,00
103 01 12	14944	Secretária metálica, com bloco de gavetas, 14l	01	10/2008	239,20	0,00	0,00	239,20	239,20	0,00	100,00	0,00	239,20	0,00
103 01 05	14945	Cadeira giratória com rodas, forrada a tecido a	01	10/2008	98,07	0,00	0,00	98,07	98,07	0,00	100,00	0,00	98,07	0,00
103 01 05	14946	Cadeira giratória com rodas, forrada a tecido a	01	10/2008	98,07	0,00	0,00	98,07	98,07	0,00	100,00	0,00	98,07	0,00
103 01 05	14947	Cadeira giratória com rodas, forrada a tecido a	01	10/2008	98,07	0,00	0,00	98,07	98,07	0,00	100,00	0,00	98,07	0,00
103 01 01	14948	Armário metálico com 2 portas, 1600x97cm	01	10/2008	172,22	0,00	0,00	172,22	172,22	0,00	100,00	0,00	172,22	0,00
103 01 01	14949	Armário metálico com 2 portas, 1600x97cm	01	10/2008	172,22	0,00	0,00	172,22	172,22	0,00	100,00	0,00	172,22	0,00
103 01 01	14950	Armário metálico com 2 portas, 1600x97cm	01	10/2008	172,25	0,00	0,00	172,25	172,25	0,00	100,00	0,00	172,25	0,00
107 01 99	14951	Balcão de atendimento, metálico, 3200x600x11	01	10/2008	420,99	0,00	0,00	420,99	420,99	0,00	12,50	0,00	420,99	0,00
107 01 20	14952	Mesa especial com tampo regulavel - para cria	01	10/2008	186,58	0,00	0,00	186,58	186,58	0,00	100,00	0,00	186,58	0,00
107 01 02	14953	Cacifo metálico c/ 3 portas	01	12/2008	159,00	0,00	0,00	159,00	159,00	0,00	100,00	0,00	159,00	0,00
107 01 02	14954	Cacifo metálico c/ 2 portas	01	12/2008	116,00	0,00	0,00	116,00	116,00	0,00	100,00	0,00	116,00	0,00



## Município de Ourém

# Ficha de amortizações por conta

Ano: 2017

Bem			Aquisição		Alterações patrimoniais		Valor bruto	Amortizações					Situação atual do bem	
GH	Nº Invent.	Descrição do bem	Tipo	Data	Valor aquisição /avaliação	Aumentos	Diminuições	Anos ant.		Extraord.	Exercício Taxa	Valor	Acum ulados	Valor patrim.liq.
Classificação patrimonial: 423														
107 01 02	14955	Cacifo metálico com 1 porta	23	12/2008	68,00	0,00	0,00	68,00	68,00	0,00	100,00	0,00	68,00	0,00
109 02 04	14956	Eléctrocutor de insectos	23	12/2008	592,42	0,00	0,00	592,42	592,42	0,00	20,00	0,00	592,42	0,00
105 06 20	14957	Carro de transporte de louça, com rodas, em ir	23	12/2008	626,20	0,00	0,00	626,20	626,20	0,00	14,28	0,00	626,20	0,00
107 06 02	14958	Frigorífico com congelador separado (2 portas)	23	12/2008	585,80	0,00	0,00	585,80	585,80	0,00	14,28	0,00	585,80	0,00
105 06 03	14959	Maquina de lavar louça	23	12/2008	1 766,20	0,00	0,00	1 766,20	1 766,20	0,00	20,00	0,00	1 766,20	0,00
105 06 01	14960	Fogão eléctrico, com forno, em aço inox	23	12/2008	622,20	0,00	0,00	622,20	622,20	0,00	14,28	0,00	622,20	0,00
107 06 99	14961	Lava maos de inox, com pedal	23	12/2008	532,50	0,00	0,00	532,50	532,50	0,00	14,28	0,00	532,50	0,00
107 04 07	14962	Hote de inox com motor e filtros	23	12/2008	1 105,80	0,00	0,00	1 105,80	1 105,80	0,00	12,50	0,00	1 105,80	0,00
107 06 05	14963	Bancada de inox fechada, c/ 3 gavetas, 2 portæ	23	12/2008	1 164,30	0,00	0,00	1 164,30	1 164,30	0,00	12,50	0,00	1 164,30	0,00
107 06 05	14964	Bancada de inox fechada, c/ 2 portas de correr	23	12/2008	1 255,80	0,00	0,00	1 255,80	1 255,80	0,00	12,50	0,00	1 255,80	0,00
107 06 05	14965	Bancada de inox fechada, c/ 1 prateleira, 2 por	23	12/2008	1 123,80	0,00	0,00	1 123,80	1 123,80	0,00	12,50	0,00	1 123,80	0,00
107 06 05	14966	Bancada de inox fechada, c/ 2 portas de correr	23	12/2008	1 356,70	0,00	0,00	1 356,70	1 356,70	0,00	12,50	0,00	1 356,70	0,00
107 06 05	14967	Bancada de inox aberta, c/ 2 prateleiras e rod:	23	12/2008	714,50	0,00	0,00	714,50	714,50	0,00	12,50	0,00	714,50	0,00
107 06 04	14968	Micro-ondas, Candy, mod. CMG2180	23	12/2008	523,42	0,00	0,00	523,42	523,42	0,00	12,50	0,00	523,42	0,00
107 05 99	14969	Termoacumulador (cilindro) de 300 Lts, DeDiet	23	12/2008	834,30	0,00	0,00	834,30	834,30	0,00	12,50	0,00	834,30	0,00
107 05 99	14970	Termoacumulador (cilindro) de 80 Lts, branco	23	12/2008	262,58	0,00	0,00	262,58	262,58	0,00	12,50	0,00	262,58	0,00
107 06 06	14971	Balde de detritos em inox, c/ pedal de abertura	23	12/2008	205,40	0,00	0,00	205,40	205,40	0,00	100,00	0,00	205,40	0,00
107 04 01	14972	Aparelho de ar Condicionado - Unidade Conde	23	12/2008	891,04	0,00	0,00	891,04	891,04	0,00	12,50	0,00	891,04	0,00
107 04 01	14973	Aparelho de ar Condicionado - Unidade Conde	23	12/2008	891,04	0,00	0,00	891,04	891,04	0,00	12,50	0,00	891,04	0,00
107 04 01	14974	Aparelho de ar Condicionado - Unidade Conde	23	12/2008	891,04	0,00	0,00	891,04	891,04	0,00	12,50	0,00	891,04	0,00
107 04 01	14975	Aparelho de ar condicionado - unidade externa	23	12/2008	1 305,50	0,00	0,00	1 305,50	1 305,50	0,00	12,50	0,00	1 305,50	0,00
107 04 01	14976	Aparelho de ar condicionado - Unidade externæ	23	12/2008	1 506,61	0,00	0,00	1 506,61	1 506,61	0,00	12,50	0,00	1 506,61	0,00
107 04 01	14977	Aparelho de ar condicionado - Unidade externæ	23	12/2008	1 506,61	0,00	0,00	1 506,61	1 506,61	0,00	12,50	0,00	1 506,61	0,00
107 04 01	14978	Aparelho de ar condicionado - Unidade externæ	23	12/2008	1 506,61	0,00	0,00	1 506,61	1 506,61	0,00	12,50	0,00	1 506,61	0,00
107 04 01	14979	Aparelho de ar condicionado - Unidade externæ	23	12/2008	3 000,93	0,00	0,00	3 000,93	3 000,93	0,00	12,50	0,00	3 000,93	0,00
112 03 03	14980	Sistema de detecção de incêndio	23	12/2008	1 782,12	0,00	0,00	1 782,12	1 782,12	0,00	20,00	0,00	1 782,12	0,00
112 03 03	14981	Sistema de detecção de incêndio	23	12/2008	1 782,12	0,00	0,00	1 782,12	1 782,12	0,00	20,00	0,00	1 782,12	0,00
104 09 03	14991	Conjunto de 3 malas de aluminio para pesos	01	11/2008	24,82	0,00	0,00	24,82	24,82	0,00	100,00	0,00	24,82	0,00
104 09 03	14992	Conjunto de 3 malas de aluminio para pesos	01	11/2008	24,82	0,00	0,00	24,82	24,82	0,00	100,00	0,00	24,82	0,00



## Município de Ourém

# Ficha de amortizações por conta

Ano: 2017

Bem			Aquisição		Alterações patrimoniais		Valor bruto	Amortizações					Situação atual do bem	
GH	Nº Invent.	Descrição do bem	Tipo	Data	Valor aquisição /avaliação	Aumentos	Diminuições	Anos ant.	Exercício		Acum ulados	Valor patrim.liq.		
									Extraord.	Taxa				
Classificação patrimonial: 423														
104 09 03	14993	Conjunto de 3 malas de aluminio para pesos	01	11/2008	24,82	0,00	0,00	24,82	24,82	0,00	100,00	0,00	24,82	0,00
104 09 03	14994	Conjunto de 3 malas de aluminio para pesos	01	11/2008	24,81	0,00	0,00	24,81	24,81	0,00	100,00	0,00	24,81	0,00
116 01 36	14996	Moto-serra de pedra, STHIL	01	12/2008	881,68	0,00	0,00	881,68	881,68	0,00	12,50	0,00	881,68	0,00
103 01 01	14998	Totem - Móvel com monitor encastrado	01	12/2008	2 212,60	0,00	0,00	2 212,60	2 212,60	0,00	12,50	0,00	2 212,60	0,00
107 05 02	14999	Aquecedor a oleo com 11 elementos UFESA R	01	03/2009	59,80	0,00	0,00	59,80	58,59	0,00	12,50	1,21	59,80	0,00
107 05 02	15000	Aquecedor a oleo com 11 elementos UFESA R	01	03/2009	59,80	0,00	0,00	59,80	58,59	0,00	12,50	1,21	59,80	0,00
107 05 02	15001	Aquecedor a oleo com 11 elementos UFESA R	01	03/2009	59,80	0,00	0,00	59,80	58,59	0,00	12,50	1,21	59,80	0,00
107 05 02	15002	Aquecedor a oleo com 11 elementos UFESA R	01	03/2009	59,80	0,00	0,00	59,80	58,59	0,00	12,50	1,21	59,80	0,00
107 05 02	15003	Aquecedor a oleo com 11 elementos UFESA R	01	03/2009	59,80	0,00	0,00	59,80	58,59	0,00	12,50	1,21	59,80	0,00
107 04 04	15004	Desumidificador Lusofrio WF2001AM	01	03/2009	148,50	0,00	0,00	148,50	145,39	0,00	12,50	3,11	148,50	0,00
110 16 02	15021	Máquina de soldar semi-automática	01	01/2009	3 755,48	0,00	0,00	3 755,48	3 755,48	0,00	20,00	0,00	3 755,48	0,00
104 08 03	15027	Cronometro digital 23H59M59S	01	02/2009	102,74	0,00	0,00	102,74	102,74	0,00	14,28	0,00	102,74	0,00
101 01 07	15040	Impressora multifunções HP Deskjet F2280	01	03/2009	113,62	0,00	0,00	113,62	113,62	0,00	25,00	0,00	113,62	0,00
107 01 02	15041	Armário metálico c/ 1600x970 cinza	01	02/2009	171,01	0,00	0,00	171,01	167,48	0,00	12,50	3,53	171,01	0,00
107 01 02	15042	Armário metálico c/ 1600x970 cinza	01	02/2009	171,03	0,00	0,00	171,03	167,48	0,00	12,50	3,55	171,03	0,00
107 01 02	15043	Armário metálico c/ 1600x970 cinza	01	02/2009	171,03	0,00	0,00	171,03	167,48	0,00	12,50	3,55	171,03	0,00
107 01 02	15044	Armário metálico c/ 1600x970 cinza	01	02/2009	171,03	0,00	0,00	171,03	167,48	0,00	12,50	3,55	171,03	0,00
107 01 02	15045	Armário metálico c/ 1600x970 cinza	01	02/2009	171,03	0,00	0,00	171,03	167,48	0,00	12,50	3,55	171,03	0,00
107 01 02	15046	Armário metálico c/ 1600x970 cinza	01	02/2009	171,03	0,00	0,00	171,03	167,48	0,00	12,50	3,55	171,03	0,00
107 01 02	15047	Armário metálico c/ 1600x970 cinza	01	02/2009	171,03	0,00	0,00	171,03	167,48	0,00	12,50	3,55	171,03	0,00
107 01 02	15048	Armário metálico c/ 1600x970 cinza	01	02/2009	171,03	0,00	0,00	171,03	167,48	0,00	12,50	3,55	171,03	0,00
107 01 02	15049	Armário metálico c/ 1600x970 cinza	01	02/2009	171,03	0,00	0,00	171,03	167,48	0,00	12,50	3,55	171,03	0,00
107 01 02	15050	Armário metálico c/ 1600x970 cinza	01	02/2009	171,03	0,00	0,00	171,03	167,48	0,00	12,50	3,55	171,03	0,00
106 02 15	15051	Quadro escolar, de porcelana branco com 2,0*	01	02/2009	162,65	0,00	0,00	162,65	159,25	0,00	12,50	3,40	162,65	0,00
106 02 15	15052	Quadro escolar, de porcelana branco com 2,0*	01	02/2009	162,66	0,00	0,00	162,66	159,25	0,00	12,50	3,41	162,66	0,00
101 01 07	15054	Impressora multifunções officejet HP F2280	01	04/2009	64,78	0,00	0,00	64,78	64,78	0,00	25,00	0,00	64,78	0,00
104 09 01	15055	Balança analitica Kern	01	03/2009	2 447,02	0,00	0,00	2 447,02	2 370,57	0,00	12,50	76,45	2 447,02	0,00
101 01 16	15240	Computador portátil	02	08/2009	753,48	0,00	0,00	753,48	753,48	0,00	25,00	0,00	753,48	0,00
101 01 16	15241	Computador portátil	01	08/2009	753,48	0,00	0,00	753,48	753,48	0,00	25,00	0,00	753,48	0,00



Município de Ourém

## Ficha de amortizações por conta

Ano: 2017

Bem			Aquisição		Alterações patrimoniais		Valor bruto	Amortizações					Situação atual do bem	
GH	Nº Invent.	Descrição do bem	Tipo	Data	Valor aquisição /avaliação	Aumentos	Diminuições	Anos ant.	Exercício		Acum ulados	Valor patrim.liq.		
									Extraord.	Taxa Valor				
Classificação patrimonial: 423														
101 01 07	15242	Impressora multifunções, J5780	01	08/2009	119,00	0,00	0,00	119,00	119,00	0,00	25,00	0,00	119,00	0,00
110 22 05	15256	Sistema de GPS	01	04/2009	12 254,81	0,00	0,00	12 254,81	12 254,81	0,00	20,00	0,00	12 254,81	0,00
104 09 99	15275	Ferramentas de eferição - Alicates, discos, pur	01	05/2009	984,91	0,00	0,00	984,91	943,84	0,00	12,50	41,07	984,91	0,00
104 09 99	15276	Conjunto F1 de 1mg a 1 Kg e peso de 10kg	01	04/2009	3 157,08	0,00	0,00	3 157,08	3 025,57	0,00	12,50	131,51	3 157,08	0,00
106 03 03	15312	Coluna de som	01	07/2009	706,84	0,00	0,00	706,84	706,84	0,00	14,28	0,00	706,84	0,00
106 03 03	15313	Coluna de som	01	07/2009	706,84	0,00	0,00	706,84	706,84	0,00	14,28	0,00	706,84	0,00
106 03 03	15314	Coluna de som	01	07/2009	706,84	0,00	0,00	706,84	706,84	0,00	14,28	0,00	706,84	0,00
106 03 03	15315	Coluna de som	01	07/2009	706,84	0,00	0,00	706,84	706,84	0,00	14,28	0,00	706,84	0,00
101 01 09	15317	Leitor de DVD	01	07/2009	137,54	0,00	0,00	137,54	137,54	0,00	25,00	0,00	137,54	0,00
101 01 13	15319	Monitor plasma de 50"	01	07/2009	1 723,44	0,00	0,00	1 723,44	1 723,44	0,00	25,00	0,00	1 723,44	0,00
101 01 13	15320	Monitor de 26" com prateleira	01	07/2009	538,20	0,00	0,00	538,20	538,20	0,00	25,00	0,00	538,20	0,00
106 03 99	15321	IPOD com Doc Station	01	07/2009	316,94	0,00	0,00	316,94	316,94	0,00	14,28	0,00	316,94	0,00
106 03 99	15322	IPOD com Doc Station	01	07/2009	316,94	0,00	0,00	316,94	316,94	0,00	14,28	0,00	316,94	0,00
101 01 13	15373	Leitor de DVD DIVX Samsung	01	07/2009	72,74	0,00	0,00	72,74	72,74	0,00	25,00	0,00	72,74	0,00
107 01 99	15377	Suporte de projector	01	07/2009	114,80	0,00	0,00	114,80	107,62	0,00	12,50	7,18	114,80	0,00
117 07 99	15400	Telas para filtro de bandas - Etar de Seíça	01	07/2009	1 417,26	0,00	0,00	1 417,26	1 313,94	0,00	12,50	103,32	1 417,26	0,00
105 06 20	15415	Carro 3 tabuleiros inox	01	10/2009	442,59	0,00	0,00	442,59	442,59	0,00	14,28	0,00	442,59	0,00
110 24 03	15424	Turbina de bomba	01	10/2009	975,94	0,00	0,00	975,94	884,43	0,00	12,50	91,51	975,94	0,00
110 24 99	15427	Moto redutor desarenador	01	10/2009	1 381,38	0,00	0,00	1 381,38	1 381,38	0,00	14,28	0,00	1 381,38	0,00
107 06 99	15428	Lava mãos de pedal	01	10/2009	346,84	0,00	0,00	346,84	346,84	0,00	14,28	0,00	346,84	0,00
107 01 02	15429	Armário em aço inox com portas de abrir,	01	10/2009	1 291,68	0,00	0,00	1 291,68	1 170,59	0,00	12,50	121,09	1 291,68	0,00
107 01 22	15430	Prateleiras em aço inox, reguláveis em altura	01	10/2009	466,44	0,00	0,00	466,44	422,75	0,00	12,50	43,69	466,44	0,00
105 06 03	15431	Máquina de lavar louça	01	10/2009	2 362,10	0,00	0,00	2 362,10	2 362,10	0,00	20,00	0,00	2 362,10	0,00
105 06 03	15435	Máquina de lavar loiça	01	09/2009	1 448,36	0,00	0,00	1 448,36	1 448,36	0,00	20,00	0,00	1 448,36	0,00
103 01 02	15436	Banco em pele quadrado	01	09/2009	21,91	0,00	0,00	21,91	19,86	0,00	12,50	2,05	21,91	0,00
103 01 02	15437	Banco em pele quadrado	01	09/2009	21,92	0,00	0,00	21,92	19,86	0,00	12,50	2,06	21,92	0,00
107 08 02	15481	Balde de 60L com pedal e tampo preto	01	09/2009	54,75	0,00	0,00	54,75	54,75	0,00	25,00	0,00	54,75	0,00
107 08 02	15482	Balde de 60L com pedal e tampo preto	01	09/2009	54,75	0,00	0,00	54,75	54,75	0,00	25,00	0,00	54,75	0,00
105 06 07	15483	Diversos talheres e utensilios de cantina	01	09/2009	794,62	0,00	0,00	794,62	794,62	0,00	25,00	0,00	794,62	0,00





Município de Ourém

## Ficha de amortizações por conta

Ano: 2017

Bem			Aquisição		Alterações patrimoniais		Valor bruto	Amortizações					Situação atual do bem	
GH	Nº Invent.	Descrição do bem	Tipo	Data	Valor aquisição /avaliação	Aumentos	Diminuições	Anos ant.	Exercício		Acumulados	Valor patrim.liq.		
									Extraord.	Taxa			Valor	
Classificação patrimonial: 423														
103 01 08	15504	Estante Trofast 100x44x94	01	10/2009	49,79	0,00	0,00	49,79	44,58	0,00	12,50	5,21	49,79	0,00
103 01 10	15505	Mesa Mammut	01	10/2009	14,85	0,00	0,00	14,85	13,33	0,00	12,50	1,52	14,85	0,00
106 06 15	15506	Livro de histórias Fabler	01	10/2009	5,97	0,00	0,00	5,97	0,00	0,00	0,00	0,00	0,00	5,97
103 01 10	15507	Mesa apoio Lack 55x55	01	10/2009	4,98	0,00	0,00	4,98	4,44	0,00	12,50	0,54	4,98	0,00
103 01 10	15508	Mesa apoio Lack 55x55	01	10/2009	4,98	0,00	0,00	4,98	4,44	0,00	12,50	0,54	4,98	0,00
106 04 11	15509	Caixa de arrumação	01	10/2009	11,91	0,00	0,00	11,91	10,68	0,00	12,50	1,23	11,91	0,00
106 04 11	15510	Caixa arrumação Trofast	01	10/2009	2,99	0,00	0,00	2,99	2,65	0,00	12,50	0,34	2,99	0,00
106 04 11	15511	Caixa arrumação Trofast	01	10/2009	2,99	0,00	0,00	2,99	2,65	0,00	12,50	0,34	2,99	0,00
106 04 11	15512	Caixa arrumação Trofast	01	10/2009	2,99	0,00	0,00	2,99	2,65	0,00	12,50	0,34	2,99	0,00
106 04 11	15529	Caixa de arrumação	01	10/2009	1,99	0,00	0,00	1,99	1,79	0,00	12,50	0,20	1,99	0,00
106 04 11	15530	Caixa de arrumação	01	10/2009	2,00	0,00	0,00	2,00	1,79	0,00	12,50	0,21	2,00	0,00
112 02 99	15531	Guaches de pintura	01	10/2009	5,97	0,00	0,00	5,97	5,97	0,00	25,00	0,00	5,97	0,00
103 01 02	15532	Banco Mammut	01	10/2009	4,98	0,00	0,00	4,98	4,44	0,00	12,50	0,54	4,98	0,00
103 01 02	15533	Banco Mammut	01	10/2009	4,98	0,00	0,00	4,98	4,44	0,00	12,50	0,54	4,98	0,00
103 01 08	15534	Estante Expedit	01	10/2009	59,70	0,00	0,00	59,70	53,46	0,00	12,50	6,24	59,70	0,00
106 02 99	15535	Fantoche	01	10/2009	4,98	0,00	0,00	4,98	4,44	0,00	12,50	0,54	4,98	0,00
106 04 11	15536	Caixas de arrumação	01	10/2009	2,99	0,00	0,00	2,99	2,65	0,00	12,50	0,34	2,99	0,00
106 04 11	15537	Caixas de arrumação	01	10/2009	2,99	0,00	0,00	2,99	2,65	0,00	12,50	0,34	2,99	0,00
103 01 05	15538	Cadeira de plástico	01	10/2009	29,84	0,00	0,00	29,84	26,73	0,00	12,50	3,11	29,84	0,00
103 01 05	15539	Cadeira de plástico	01	10/2009	29,84	0,00	0,00	29,84	26,73	0,00	12,50	3,11	29,84	0,00
103 01 05	15540	Cadeira de plástico	01	10/2009	29,84	0,00	0,00	29,84	26,73	0,00	12,50	3,11	29,84	0,00
103 01 05	15541	Cadeira de plástico	01	10/2009	29,84	0,00	0,00	29,84	26,73	0,00	12,50	3,11	29,84	0,00
103 01 05	15542	Cadeira fixa ergos 04 - Azul	01	10/2009	31,10	0,00	0,00	31,10	27,55	0,00	12,50	3,55	31,10	0,00
103 01 05	15543	Cadeira fixa ergos 04 - Azul	01	10/2009	31,10	0,00	0,00	31,10	27,55	0,00	12,50	3,55	31,10	0,00
103 01 05	15544	Cadeira fixa ergos 04 - Azul	01	10/2009	31,10	0,00	0,00	31,10	27,55	0,00	12,50	3,55	31,10	0,00
103 01 05	15545	Cadeira fixa ergos 04 - Azul	01	10/2009	31,10	0,00	0,00	31,10	27,55	0,00	12,50	3,55	31,10	0,00
103 01 05	15546	Cadeira fixa ergos 04 - Verde	01	10/2009	31,10	0,00	0,00	31,10	27,55	0,00	12,50	3,55	31,10	0,00
103 01 05	15547	Cadeira fixa ergos 04 - Verde	01	10/2009	31,10	0,00	0,00	31,10	27,55	0,00	12,50	3,55	31,10	0,00
103 01 05	15548	Cadeira fixa ergos 04 - Verde	01	10/2009	31,10	0,00	0,00	31,10	27,55	0,00	12,50	3,55	31,10	0,00



## Município de Ourém

# Ficha de amortizações por conta

Ano: 2017

Bem			Aquisição		Alterações patrimoniais		Valor bruto	Amortizações					Situação atual do bem	
GH	Nº Invent.	Descrição do bem	Tipo	Data	Valor aquisição /avaliação	Aumentos	Diminuições	Anos ant.	Exercício			Acum ulados	Valor patrim.liq.	
									Extraord.	Taxa	Valor			
Classificação patrimonial: 423														
103 01 05	15549	Cadeira fixa ergos 04 - Cor de Laranja	01	10/2009	31,10	0,00	0,00	31,10	27,55	0,00	12,50	3,55	31,10	0,00
103 01 05	15550	Cadeira fixa ergos 04 - Azul	01	10/2009	31,10	0,00	0,00	31,10	27,55	0,00	12,50	3,55	31,10	0,00
103 01 05	15551	Cadeira fixa ergos 04 - Verde	01	10/2009	31,10	0,00	0,00	31,10	27,55	0,00	12,50	3,55	31,10	0,00
103 01 05	15552	Cadeira fixa ergos 04 - Amarela	01	10/2009	31,10	0,00	0,00	31,10	27,55	0,00	12,50	3,55	31,10	0,00
103 01 05	15553	Cadeira fixa ergos 04 - Verde	01	10/2009	31,10	0,00	0,00	31,10	27,55	0,00	12,50	3,55	31,10	0,00
103 01 05	15554	Cadeira fixa ergos 04 - Cor de laranja	01	10/2009	31,10	0,00	0,00	31,10	27,55	0,00	12,50	3,55	31,10	0,00
103 01 05	15555	Cadeira fixa ergos 04 - Verde	01	10/2009	31,10	0,00	0,00	31,10	27,55	0,00	12,50	3,55	31,10	0,00
103 01 05	15556	Cadeira fixa ergos 04 - Azul	01	10/2009	31,10	0,00	0,00	31,10	27,55	0,00	12,50	3,55	31,10	0,00
103 01 05	15557	Cadeira fixa ergos 04 - Amarela	01	10/2009	31,10	0,00	0,00	31,10	27,55	0,00	12,50	3,55	31,10	0,00
103 01 05	15558	Cadeira fixa ergos 04 - Cor de laranja	01	10/2009	31,10	0,00	0,00	31,10	27,55	0,00	12,50	3,55	31,10	0,00
103 01 05	15559	Cadeira fixa ergos 04 - Cor de laranja	01	10/2009	31,10	0,00	0,00	31,10	27,55	0,00	12,50	3,55	31,10	0,00
103 01 05	15560	Cadeira fixa ergos 04 - Amarela	01	10/2009	31,10	0,00	0,00	31,10	27,55	0,00	12,50	3,55	31,10	0,00
103 01 05	15561	Cadeira fixa ergos 04 - Cor de laranja	01	10/2009	31,10	0,00	0,00	31,10	27,55	0,00	12,50	3,55	31,10	0,00
103 01 05	15562	Cadeira fixa ergos 04 - Amarela	01	10/2009	31,10	0,00	0,00	31,10	27,55	0,00	12,50	3,55	31,10	0,00
103 01 05	15563	Cadeira fixa ergos 04 Cor de laranja	01	10/2009	31,10	0,00	0,00	31,10	27,55	0,00	12,50	3,55	31,10	0,00
103 01 05	15564	Cadeira em polipropileno de cor verde com 40	01	10/2009	31,10	0,00	0,00	31,10	27,55	0,00	12,50	3,55	31,10	0,00
103 01 05	15565	Cadeira fixa ergos 04 - Amarela	01	10/2009	31,10	0,00	0,00	31,10	27,55	0,00	12,50	3,55	31,10	0,00
103 01 05	15566	Cadeira fixa ergos 04 - Cor de laranja	01	10/2009	31,10	0,00	0,00	31,10	27,55	0,00	12,50	3,55	31,10	0,00
103 01 05	15567	Cadeira fixa ergos 04 - Verde	01	10/2009	31,10	0,00	0,00	31,10	27,55	0,00	12,50	3,55	31,10	0,00
103 01 05	15568	Cadeira fixa ergos 04 - Azul	01	10/2009	31,10	0,00	0,00	31,10	27,55	0,00	12,50	3,55	31,10	0,00
103 01 05	15569	Cadeira fixa ergos 04 - Cor de laranja	01	10/2009	31,10	0,00	0,00	31,10	27,55	0,00	12,50	3,55	31,10	0,00
103 01 05	15570	Cadeira em polipropileno de cor amarela com	01	10/2009	31,10	0,00	0,00	31,10	27,55	0,00	12,50	3,55	31,10	0,00
103 01 05	15571	Cadeira fixa ergos 04 - Amarela	01	10/2009	31,10	0,00	0,00	31,10	27,55	0,00	12,50	3,55	31,10	0,00
103 01 05	15572	Cadeira fixa ergos 04 - Azul	01	10/2009	31,10	0,00	0,00	31,10	27,55	0,00	12,50	3,55	31,10	0,00
103 01 05	15573	Cadeira fixa ergos 04 - Amarela	01	10/2009	31,10	0,00	0,00	31,10	27,55	0,00	12,50	3,55	31,10	0,00
103 01 05	15574	Cadeira fixa ergos 04 - Cor de laranja	01	10/2009	31,10	0,00	0,00	31,10	27,55	0,00	12,50	3,55	31,10	0,00
103 01 05	15575	Cadeira fixa ergos 04 - Amarelo	01	10/2009	31,10	0,00	0,00	31,10	27,55	0,00	12,50	3,55	31,10	0,00
103 01 05	15576	Cadeira fixa ergos 04 - Cor de laranja	01	10/2009	31,10	0,00	0,00	31,10	27,55	0,00	12,50	3,55	31,10	0,00
103 01 05	15577	Cadeira fixa ergos 04 - Verde	01	10/2009	31,10	0,00	0,00	31,10	27,55	0,00	12,50	3,55	31,10	0,00



Município de Ourém

## Ficha de amortizações por conta

Ano: 2017

Bem			Aquisição		Alterações patrimoniais		Valor bruto	Amortizações					Situação atual do bem	
GH	Nº Invent.	Descrição do bem	Tipo	Data	Valor aquisição /avaliação	Aumentos	Diminuições	Anos ant.	Extraord.	Exercício Taxa	Valor	Acum ulados	Valor patrim.liq.	
Classificação patrimonial: 423														
103 01 05	15578	Cadeira em polipropileno de cor amarela com	01	10/2009	31,10	0,00	0,00	31,10	27,55	0,00	12,50	3,55	31,10	0,00
103 01 05	15579	Cadeira em polipropileno de cor azul com 40 c	01	10/2009	31,10	0,00	0,00	31,10	27,55	0,00	12,50	3,55	31,10	0,00
103 01 05	15580	Cadeira fixa ergos 04 - Azul	01	10/2009	31,10	0,00	0,00	31,10	27,55	0,00	12,50	3,55	31,10	0,00
103 01 05	15581	Cadeira fixa ergos 04 - Azul	01	10/2009	31,10	0,00	0,00	31,10	27,55	0,00	12,50	3,55	31,10	0,00
103 01 05	15582	Cadeira fixa ref. ergos 04	01	10/2009	31,10	0,00	0,00	31,10	27,55	0,00	12,50	3,55	31,10	0,00
103 01 05	15583	Cadeira fixa ref. ergos 04	01	10/2009	31,10	0,00	0,00	31,10	27,55	0,00	12,50	3,55	31,10	0,00
103 01 05	15584	Cadeira fixa ref. ergos 04	01	10/2009	31,10	0,00	0,00	31,10	27,55	0,00	12,50	3,55	31,10	0,00
103 01 05	15585	Cadeira fixa ref. ergos 04	01	10/2009	31,10	0,00	0,00	31,10	27,55	0,00	12,50	3,55	31,10	0,00
103 01 05	15586	Cadeira fixa ref. ergos 04	01	10/2009	31,10	0,00	0,00	31,10	27,55	0,00	12,50	3,55	31,10	0,00
103 01 10	15587	Mesa 1200x600	01	10/2009	110,03	0,00	0,00	110,03	97,40	0,00	12,50	12,63	110,03	0,00
103 01 10	15588	Mesa 1200x600	01	10/2009	110,03	0,00	0,00	110,03	97,40	0,00	12,50	12,63	110,03	0,00
103 01 10	15589	Mesa 1200x600	01	10/2009	110,03	0,00	0,00	110,03	97,40	0,00	12,50	12,63	110,03	0,00
103 01 10	15590	Mesa 1200x600	01	10/2009	110,03	0,00	0,00	110,03	97,40	0,00	12,50	12,63	110,03	0,00
103 01 10	15591	Mesa 1200x600	01	10/2009	110,03	0,00	0,00	110,03	97,40	0,00	12,50	12,63	110,03	0,00
103 01 10	15592	Mesa 1200x600	01	10/2009	110,03	0,00	0,00	110,03	97,40	0,00	12,50	12,63	110,03	0,00
103 01 10	15593	Mesa 1200x600	01	10/2009	110,00	0,00	0,00	110,00	97,40	0,00	12,50	12,60	110,00	0,00
103 01 10	15594	Mesa 1200x600	01	10/2009	110,00	0,00	0,00	110,00	97,40	0,00	12,50	12,60	110,00	0,00
103 01 01	15595	Armário 1600x1000 em Inox	01	10/2009	807,20	0,00	0,00	807,20	714,71	0,00	12,50	92,49	807,20	0,00
101 01 07	15600	Impressora multifunções officejet HP F2480	01	12/2009	65,80	0,00	0,00	65,80	65,80	0,00	25,00	0,00	65,80	0,00
107 08 99	15652	Conjunto de 13 caixilhos em alumínio com red	01	10/2009	1 207,96	0,00	0,00	1 207,96	1 207,96	0,00	14,28	0,00	1 207,96	0,00
106 02 15	15686	Quadro escolar, de porcelana branco com 2,5*	01	01/2010	149,50	0,00	0,00	149,50	129,27	0,00	12,50	18,69	147,96	1,54
106 02 16	15687	Quadro escolar em corticite, forrado a tecido ve	01	01/2010	157,87	0,00	0,00	157,87	136,47	0,00	12,50	19,73	156,20	1,67
117 05 01	15721	Contentor polietileno de 3m3 para RSU	01	02/2010	774,53	0,00	0,00	774,53	377,88	0,00	7,14	55,30	433,18	341,35
117 05 01	15722	Contentor polietileno de 3m3 para papel/embal	01	02/2010	1 061,43	0,00	0,00	1 061,43	517,90	0,00	7,14	75,79	593,69	467,74
117 05 01	15723	Contentor polietileno de 3m3 para papel/embal	01	02/2010	1 677,69	0,00	0,00	1 677,69	818,57	0,00	7,14	119,79	938,36	739,33
117 05 01	15724	Contentor polietileno de 3m3 para vidro	01	02/2010	1 149,95	0,00	0,00	1 149,95	561,09	0,00	7,14	82,11	643,20	506,75
106 02 15	15728	Quadro escolar, de porcelana branco com 2,5*	01	03/2010	180,60	0,00	0,00	180,60	152,42	0,00	12,50	22,58	175,00	5,60
106 02 15	15729	Quadro escolar, de porcelana branco com 2,5*	01	03/2010	180,59	0,00	0,00	180,59	152,35	0,00	12,50	22,57	174,92	5,67
106 02 15	15730	Quadro escolar, de porcelana branco com 2,5*	01	03/2010	180,60	0,00	0,00	180,60	152,42	0,00	12,50	22,58	175,00	5,60



## Município de Ourém

# Ficha de amortizações por conta

Ano: 2017

Bem			Aquisição		Alterações patrimoniais		Valor bruto	Amortizações					Situação atual do bem	
GH	Nº Invent.	Descrição do bem	Tipo	Data	Valor aquisição /avaliação	Aumentos	Diminuições	Anos ant.	Exercício		Acum ulados	Valor patrim.liq.		
									Extraord.	Taxa			Valor	
Classificação patrimonial: 423														
106 02 15	15731	Quadro escolar, de porcelana branco com 2,5*	01	03/2010	180,59	0,00	0,00	180,59	152,35	0,00	12,50	22,57	174,92	5,67
106 01 03	15739	Armário metálico com 195x97x39cm	01	05/2010	308,57	0,00	0,00	308,57	257,13	0,00	12,50	38,57	295,70	12,87
106 01 03	15740	Armário metálico com 195x97x39cm	01	05/2010	308,57	0,00	0,00	308,57	257,13	0,00	12,50	38,57	295,70	12,87
106 02 16	15741	Quadro de corticite com 250cmx120cm	01	05/2010	95,68	0,00	0,00	95,68	79,73	0,00	12,50	11,96	91,69	3,99
106 02 16	15742	Quadro de corticite com 250cmx120cm	01	05/2010	95,68	0,00	0,00	95,68	79,73	0,00	12,50	11,96	91,69	3,99
106 02 16	15743	Quadro de corticite com 250cmx120cm	01	05/2010	95,68	0,00	0,00	95,68	79,73	0,00	12,50	11,96	91,69	3,99
107 01 07	15776	Cadeiras nisse cd dbv pr	01	06/2010	557,58	0,00	0,00	557,58	458,86	0,00	12,50	69,70	528,56	29,02
106 02 16	15820	Quadro escolar, de porcelana branco com 2,5*	01	06/2010	110,63	0,00	0,00	110,63	89,90	0,00	12,50	13,83	103,73	6,90
104 06 19	15858	Máquina fotográfica, Canon, EOS 500D	01	06/2010	1 097,98	0,00	0,00	1 097,98	1 097,98	0,00	20,00	0,00	1 097,98	0,00
106 01 03	15859	Armário fechado com 2 portas em faia	01	03/2010	263,89	0,00	0,00	263,89	211,69	0,00	12,50	32,99	244,68	19,21
106 01 03	15860	Armário fechado com 2 portas em faia	01	03/2010	263,89	0,00	0,00	263,89	211,69	0,00	12,50	32,99	244,68	19,21
106 01 03	15861	Armário fechado com 2 portas em faia	01	03/2010	263,89	0,00	0,00	263,89	211,69	0,00	12,50	32,99	244,68	19,21
106 01 03	15862	Armário fechado com 2 portas em faia	01	03/2010	263,89	0,00	0,00	263,89	211,69	0,00	12,50	32,99	244,68	19,21
106 01 03	15863	Armário fechado com 2 portas em faia	01	03/2010	263,89	0,00	0,00	263,89	211,69	0,00	12,50	32,99	244,68	19,21
106 01 03	15864	Armário fechado com 2 portas em faia	01	03/2010	263,89	0,00	0,00	263,89	211,69	0,00	12,50	32,99	244,68	19,21
106 01 03	15865	Armário fechado com 2 portas em faia	01	03/2010	263,89	0,00	0,00	263,89	211,69	0,00	12,50	32,99	244,68	19,21
106 01 03	15866	Armário fechado com 2 portas em faia	01	03/2010	263,89	0,00	0,00	263,89	211,69	0,00	12,50	32,99	244,68	19,21
103 01 12	15867	Secretária de professor com bloco de 2 gaveta	01	03/2010	115,43	0,00	0,00	115,43	92,59	0,00	12,50	14,43	107,02	8,41
103 01 12	15868	Secretária de professor com bloco de 2 gaveta	01	03/2010	115,43	0,00	0,00	115,43	92,59	0,00	12,50	14,43	107,02	8,41
103 01 12	15869	Secretária de professor com bloco de 2 gaveta	01	03/2010	115,43	0,00	0,00	115,43	92,59	0,00	12,50	14,43	107,02	8,41
103 01 12	15870	Secretária de professor com bloco de 3 gaveta	01	03/2010	115,43	0,00	0,00	115,43	92,59	0,00	12,50	14,43	107,02	8,41
103 01 12	15871	Secretária de professor com bloco de 3 gaveta	01	03/2010	115,43	0,00	0,00	115,43	92,59	0,00	12,50	14,43	107,02	8,41
103 01 12	15872	Secretária de professor com bloco de 3 gaveta	01	03/2010	115,43	0,00	0,00	115,43	92,59	0,00	12,50	14,43	107,02	8,41
103 01 12	15873	Secretária de professor com bloco de 2 gaveta	01	03/2010	115,43	0,00	0,00	115,43	92,59	0,00	12,50	14,43	107,02	8,41
103 01 12	15874	Secretária de professor com bloco de 3 gaveta	01	03/2010	115,43	0,00	0,00	115,43	92,59	0,00	12,50	14,43	107,02	8,41
103 01 05	15875	Cadeira de professor, giratória com rodas, pret	01	03/2010	49,72	0,00	0,00	49,72	39,91	0,00	12,50	6,22	46,13	3,59
103 01 05	15876	Cadeira de professor, giratória com rodas, cost	01	03/2010	49,72	0,00	0,00	49,72	39,91	0,00	12,50	6,22	46,13	3,59
103 01 05	15877	Cadeira de professor, giratória com rodas cor ç	01	03/2010	49,72	0,00	0,00	49,72	39,91	0,00	12,50	6,22	46,13	3,59
103 01 05	15878	Cadeira de professor, giratória com rodas, pret	01	03/2010	49,72	0,00	0,00	49,72	39,91	0,00	12,50	6,22	46,13	3,59



Município de Ourém

## Ficha de amortizações por conta

Ano: 2017

Bem			Aquisição		Alterações patrimoniais		Valor bruto	Amortizações					Situação atual do bem	
GH	Nº Invent.	Descrição do bem	Tipo	Data	Valor aquisição /avaliação	Aumentos	Diminuições	Anos ant.	Exercício		Acum ulados	Valor patrim.liq.		
									Extraord.	Taxa Valor				
Classificação patrimonial: 423														
103 01 05	15879	Cadeira de professor, giratória com rodas, cost	01	03/2010	49,72	0,00	0,00	49,72	39,91	0,00	12,50	6,22	46,13	3,59
103 01 05	15880	Cadeira de professor, giratória com rodas, cost	01	03/2010	49,72	0,00	0,00	49,72	39,91	0,00	12,50	6,22	46,13	3,59
103 01 05	15881	Cadeira de professor, giratória com rodas, cor	01	03/2010	49,72	0,00	0,00	49,72	39,91	0,00	12,50	6,22	46,13	3,59
103 01 05	15882	Cadeira de professor, giratória com rodas, cor	01	03/2010	49,72	0,00	0,00	49,72	39,91	0,00	12,50	6,22	46,13	3,59
103 01 11	15883	Placard	01	03/2010	50,50	0,00	0,00	50,50	40,49	0,00	12,50	6,31	46,80	3,70
103 01 11	15884	Placard	01	03/2010	50,50	0,00	0,00	50,50	40,49	0,00	12,50	6,31	46,80	3,70
103 01 11	15885	Placard	01	03/2010	50,50	0,00	0,00	50,50	40,49	0,00	12,50	6,31	46,80	3,70
103 01 11	15886	Placard	01	03/2010	50,50	0,00	0,00	50,50	40,49	0,00	12,50	6,31	46,80	3,70
103 01 11	15887	Placard	01	03/2010	50,50	0,00	0,00	50,50	40,49	0,00	12,50	6,31	46,80	3,70
103 01 11	15888	Placard	01	03/2010	50,50	0,00	0,00	50,50	40,49	0,00	12,50	6,31	46,80	3,70
103 01 11	15889	Placard	01	03/2010	50,50	0,00	0,00	50,50	40,49	0,00	12,50	6,31	46,80	3,70
103 01 11	15890	Placard	01	03/2010	50,50	0,00	0,00	50,50	40,49	0,00	12,50	6,31	46,80	3,70
106 02 15	15891	Quadro escolar, de porcelana branco com 2,5*	01	03/2010	159,92	0,00	0,00	159,92	128,27	0,00	12,50	19,99	148,26	11,66
106 02 15	15892	Quadro escolar, de porcelana branco com 2,5*	01	03/2010	159,92	0,00	0,00	159,92	128,27	0,00	12,50	19,99	148,26	11,66
106 02 15	15893	Quadro escolar, de porcelana branco com 2,5*	01	03/2010	159,92	0,00	0,00	159,92	128,27	0,00	12,50	19,99	148,26	11,66
106 02 15	15894	Quadro escolar, de porcelana branco com 2,5*	01	03/2010	159,92	0,00	0,00	159,92	128,27	0,00	12,50	19,99	148,26	11,66
107 01 20	15895	Mesa de computador	01	03/2010	144,61	0,00	0,00	144,61	116,01	0,00	12,50	18,08	134,09	10,52
107 01 20	15896	Mesa individual em polipropileno c/ caixa p/ livr	01	03/2010	7 310,34	0,00	76,95	7 233,39	5 001,21	0,00	12,50	744,06	5 745,27	1 488,12
107 01 07	15897	Cadeiras em polipropileno, cor cinza	01	03/2010	1 802,47	0,00	1 781,25	21,22	14,69	0,00	12,50	2,18	16,87	4,35
102 01 20	15905	Antena Omnidireccional VHF 158-147 Mhz 3D	01	09/2010	860,79	0,00	0,00	860,79	681,47	0,00	12,50	107,60	789,07	71,72
107 06 05	15906	Armário em aço-inox, 140x120x40 cm	01	08/2010	983,93	0,00	0,00	983,93	778,94	0,00	12,50	122,99	901,93	82,00
105 06 03	15907	Máquina de lavar louça COLGED STEEL53	01	08/2010	2 632,26	0,00	0,00	2 632,26	2 632,26	0,00	20,00	0,00	2 632,26	0,00
106 02 15	15917	Quadro escolar, de porcelana branco com 2,5*	01	09/2010	150,73	0,00	0,00	150,73	117,75	0,00	12,50	18,84	136,59	14,14
106 02 15	15918	Quadro escolar, de porcelana branco com 2,5*	01	09/2010	150,72	0,00	0,00	150,72	117,75	0,00	12,50	18,84	136,59	14,13
106 02 15	15919	Quadro escolar, de porcelana branco com 2,5*	01	09/2010	150,73	0,00	0,00	150,73	117,75	0,00	12,50	18,84	136,59	14,14
106 02 15	15920	Quadro escolar, de porcelana branco com 2,5*	01	09/2010	150,72	0,00	0,00	150,72	117,75	0,00	12,50	18,84	136,59	14,13
101 01 18	15974	Tela para video projector, 305x305 c/ moldura	01	12/2010	288,19	0,00	0,00	288,19	288,19	0,00	25,00	0,00	288,19	0,00
101 01 99	15975	Servidor de chamadas - VOIP - Callmanager	01	11/2010	9 591,95	126,41	0,00	9 718,36	9 718,36	0,00	33,33	0,00	9 718,36	0,00
103 01 12	15985	Secretária com tampo em madeira castanho	01	12/2010	209,81	0,00	0,00	209,81	159,57	0,00	12,50	26,23	185,80	24,01



Município de Ourém

## Ficha de amortizações por conta

Ano: 2017

Bem		Aquisição		Alterações patrimoniais		Valor bruto	Amortizações					Situação atual do bem	
GH	Nº Invent.	Descrição do bem	Tipo	Data	Valor aquisição /avaliação	Aumentos	Diminuições	Anos ant.	Extraord.	Exercício Taxa	Valor	Acum ulados	Valor patrim.liq.
Classificação patrimonial: 423													
103 01 04	15986	Bloco de gavetas em madeira	01	12/2010	327,98	0,00	0,00	327,98	249,42	0,00	12,50	41,00	37,56
103 01 05	15987	Cadeira giatória com rodas e braços de cor ver	01	12/2010	116,96	0,00	0,00	116,96	88,94	0,00	12,50	14,62	13,40
103 01 01	15988	Armário de madeira com 2 portas	01	12/2010	284,57	0,00	0,00	284,57	216,38	0,00	12,50	35,57	32,62
107 01 99	15989	Caixa de madeira para albuns com 4 compartir	01	12/2010	100,08	0,00	0,00	100,08	76,10	0,00	12,50	12,51	11,47
103 01 13	15990	Sofá individual sem braços para criança, azul	01	12/2010	106,11	0,00	0,00	106,11	80,67	0,00	12,50	13,26	12,18
103 01 13	15991	Sofá individual sem braços para criança, azul	01	12/2010	106,11	0,00	0,00	106,11	80,67	0,00	12,50	13,26	12,18
103 01 13	15992	Sofá individual sem braços para criança, verde	01	12/2010	106,11	0,00	0,00	106,11	80,67	0,00	12,50	13,26	12,18
103 01 13	15993	Sofá individual sem braços para criança, verde	01	12/2010	106,11	0,00	0,00	106,11	80,67	0,00	12,50	13,26	12,18
107 01 99	15994	Puf redondo em napa de cor vermelho	01	12/2010	61,50	0,00	0,00	61,50	46,78	0,00	12,50	7,69	7,03
107 01 99	15995	Puf redondo em napa de cor amarelo	01	12/2010	61,50	0,00	0,00	61,50	46,78	0,00	12,50	7,69	7,03
107 01 99	15996	Puf redondo em napa de cor azul	01	12/2010	61,50	0,00	0,00	61,50	46,78	0,00	12,50	7,69	7,03
107 01 99	15997	Puf redondo em napa de cor verde	01	12/2010	61,50	0,00	0,00	61,50	46,78	0,00	12,50	7,69	7,03
103 01 10	15998	Mesa de madeira, beje	01	12/2010	191,00	0,00	0,00	191,00	145,27	0,00	12,50	23,88	21,85
103 01 10	15999	Mesa de madeira, beje	01	12/2010	191,00	0,00	0,00	191,00	145,27	0,00	12,50	23,88	21,85
103 01 10	16000	Mesa de madeira, beje	01	12/2010	191,00	0,00	0,00	191,00	145,27	0,00	12,50	23,88	21,85
103 01 10	16001	Mesa de madeira, beje	01	12/2010	191,00	0,00	0,00	191,00	145,27	0,00	12,50	23,88	21,85
103 01 05	16002	Cadeira fixa em faia/amarela	01	12/2010	49,44	0,00	0,00	49,44	37,60	0,00	12,50	6,18	5,66
103 01 05	16003	Cadeira fixa em faia/amarela	01	12/2010	49,44	0,00	0,00	49,44	37,60	0,00	12,50	6,18	5,66
103 01 05	16004	Cadeira fixa em faia/amarela	01	12/2010	49,44	0,00	0,00	49,44	37,60	0,00	12,50	6,18	5,66
103 01 05	16005	Cadeira fixa em faia/amarela	01	12/2010	49,44	0,00	0,00	49,44	37,60	0,00	12,50	6,18	5,66
103 01 05	16006	Cadeira fixa em faia/amarela	01	12/2010	49,44	0,00	0,00	49,44	37,60	0,00	12,50	6,18	5,66
103 01 05	16007	Cadeira fixa em faia/amarela	01	12/2010	49,44	0,00	0,00	49,44	37,60	0,00	12,50	6,18	5,66
103 01 05	16008	Cadeira fixa em faia/azul	01	12/2010	49,44	0,00	0,00	49,44	37,60	0,00	12,50	6,18	5,66
103 01 05	16009	Cadeira fixa em faia/azul	01	12/2010	49,44	0,00	0,00	49,44	37,60	0,00	12,50	6,18	5,66
103 01 05	16010	Cadeira fixa em faia/azul	01	12/2010	49,44	0,00	0,00	49,44	37,60	0,00	12,50	6,18	5,66
103 01 05	16011	Cadeira fixa em faia/azul	01	12/2010	49,44	0,00	0,00	49,44	37,60	0,00	12,50	6,18	5,66
103 01 05	16012	Cadeira fixa em faia/verde	01	12/2010	49,44	0,00	0,00	49,44	37,60	0,00	12,50	6,18	5,66
103 01 05	16013	Cadeira fixa em faia/verde	01	12/2010	49,44	0,00	0,00	49,44	37,60	0,00	12,50	6,18	5,66
103 01 05	16014	Cadeira fixa em faia/verde	01	12/2010	49,44	0,00	0,00	49,44	37,60	0,00	12,50	6,18	5,66



Município de Ourém

## Ficha de amortizações por conta

Ano: 2017

Bem			Aquisição		Alterações patrimoniais		Valor bruto	Amortizações					Situação atual do bem	
GH	Nº Invent.	Descrição do bem	Tipo	Data	Valor aquisição /avaliação	Aumentos	Diminuições	Anos ant.	Exercício		Acumulados	Valor patrim.liq.		
									Extraord.	Taxa			Valor	
Classificação patrimonial: 423														
103 01 05	16015	Cadeira fixa em faixa/verde	01	12/2010	49,44	0,00	0,00	49,44	37,60	0,00	12,50	6,18	43,78	5,66
103 01 05	16016	Cadeira fixa em faixa/vermelha	01	12/2010	49,44	0,00	0,00	49,44	37,60	0,00	12,50	6,18	43,78	5,66
103 01 05	16017	Cadeira fixa em faixa/vermelha	01	12/2010	49,44	0,00	0,00	49,44	37,60	0,00	12,50	6,18	43,78	5,66
103 01 05	16018	Cadeira fixa em faixa/vermelha	01	12/2010	49,44	0,00	0,00	49,44	37,60	0,00	12,50	6,18	43,78	5,66
103 01 05	16019	Cadeira fixa em faixa/vermelha	01	12/2010	49,44	0,00	0,00	49,44	37,60	0,00	12,50	6,18	43,78	5,66
103 01 05	16020	Cadeira fixa em faixa/rosa	01	12/2010	49,44	0,00	0,00	49,44	37,60	0,00	12,50	6,18	43,78	5,66
103 01 05	16021	Cadeira fixa em faixa/rosa	01	12/2010	49,44	0,00	0,00	49,44	37,60	0,00	12,50	6,18	43,78	5,66
103 01 05	16022	Cadeira fixa em faixa/rosa	01	12/2010	49,44	0,00	0,00	49,44	37,60	0,00	12,50	6,18	43,78	5,66
103 01 05	16023	Cadeira fixa em faixa/rosa	01	12/2010	49,44	0,00	0,00	49,44	37,60	0,00	12,50	6,18	43,78	5,66
103 01 10	16024	Mesa de madeira, 120x60, beje	01	12/2010	191,00	0,00	0,00	191,00	145,27	0,00	12,50	23,88	169,15	21,85
103 01 10	16025	Mesa de madeira, 120x60, beje	01	12/2010	191,00	0,00	0,00	191,00	145,27	0,00	12,50	23,88	169,15	21,85
103 01 10	16026	Mesa de madeira, 120x60, beje	01	12/2010	191,00	0,00	0,00	191,00	145,27	0,00	12,50	23,88	169,15	21,85
103 01 10	16027	Mesa de madeira, 60x60, beje	01	12/2010	143,25	0,00	0,00	143,25	108,95	0,00	12,50	17,91	126,86	16,39
103 01 10	16028	Estante c/ 2 prateleiras inclinadas, 1 compartim	01	12/2010	463,29	0,00	0,00	463,29	352,29	0,00	12,50	57,91	410,20	53,09
103 01 10	16029	Estante c/ 2 prateleiras inclinadas, 1 compartim	01	12/2010	463,29	0,00	0,00	463,29	352,29	0,00	12,50	57,91	410,20	53,09
103 01 10	16030	Estante c/ 4 prateleiras, 4 cerra livros e sinaliz	01	12/2010	463,29	0,00	0,00	463,29	352,29	0,00	12,50	57,91	410,20	53,09
103 01 10	16031	Estante c/ 4 prateleiras, 4 cerra livros e sinaliz	01	12/2010	463,29	0,00	0,00	463,29	352,29	0,00	12,50	57,91	410,20	53,09
103 01 10	16032	Estante c/ 4 prateleiras, 4 cerra livros e sinaliz	01	12/2010	463,29	0,00	0,00	463,29	352,29	0,00	12,50	57,91	410,20	53,09
103 01 10	16033	Estante c/ 4 prateleiras, 4 cerra livros e sinaliz	01	12/2010	463,29	0,00	0,00	463,29	352,29	0,00	12,50	57,91	410,20	53,09
103 01 10	16034	Estante c/ 4 prateleiras, 4 cerra livros e sinaliz	01	12/2010	463,29	0,00	0,00	463,29	352,29	0,00	12,50	57,91	410,20	53,09
103 01 10	16035	Estante c/ 4 prateleiras, 4 cerra livros e sinaliz	01	12/2010	463,29	0,00	0,00	463,29	352,29	0,00	12,50	57,91	410,20	53,09
103 01 10	16036	Estante c/ 4 prateleiras, 4 cerra livros e sinaliz	01	12/2010	463,29	0,00	0,00	463,29	352,29	0,00	12,50	57,91	410,20	53,09
103 01 10	16037	Estante c/ 4 prateleiras, 4 cerra livros e sinaliz	01	12/2010	463,24	0,00	0,00	463,24	352,29	0,00	12,50	57,91	410,20	53,04
101 01 13	16058	Monitor TFT	01		352,38	0,00	0,00	352,38	352,38	0,00	25,00	0,00	352,38	0,00
110 22 05	16059	Receptor de GPS	01	12/2010	743,94	0,00	0,00	743,94	743,94	0,00	20,00	0,00	743,94	0,00
101 01 02	16060	Computador Intel Pentium D E5500 2,8Ghz	01	01/2011	392,86	0,00	0,00	392,86	392,86	0,00	25,00	0,00	392,86	0,00
101 01 02	16061	Computador Intel Pentium D E5500 2,8Ghz	01	01/2011	392,86	0,00	0,00	392,86	392,86	0,00	25,00	0,00	392,86	0,00
101 01 02	16062	Computador Intel Pentium D E5500 2,8Ghz	01	01/2011	392,86	0,00	0,00	392,86	392,86	0,00	25,00	0,00	392,86	0,00
101 01 13	16063	Monitor LG 19" TFT	01	01/2011	98,22	0,00	0,00	98,22	98,22	0,00	25,00	0,00	98,22	0,00



## Município de Ourém

# Ficha de amortizações por conta

Ano: 2017

Bem			Aquisição		Alterações patrimoniais		Valor bruto	Amortizações					Situação atual do bem	
GH	Nº Invent.	Descrição do bem	Tipo	Data	Valor aquisição /avaliação	Aumentos	Diminuições	Anos ant.	Exercício		Acum ulados	Valor patrim.liq.		
									Extraord.	Taxa Valor				
Classificação patrimonial: 423														
101 01 13	16064	Monitor LG 19" TFT	01	01/2011	98,22	0,00	0,00	98,22	98,22	0,00	25,00	0,00	98,22	0,00
101 01 13	16065	Monitor LG 19" TFT	01	01/2011	98,22	0,00	0,00	98,22	98,22	0,00	25,00	0,00	98,22	0,00
106 03 99	16099	Mesa de luz A3	01	01/2011	612,62	0,00	0,00	612,62	524,88	0,00	14,28	87,48	612,36	0,26
103 01 10	16100	Mesa metálica, basculante de cor cinza com 7	01	12/2010	188,43	0,00	0,00	188,43	141,30	0,00	12,50	23,55	164,85	23,58
106 03 14	16204	Projector Video Panasonic	01	05/2011	4 375,52	0,00	0,00	4 375,52	3 540,65	0,00	14,28	624,82	4 165,47	210,05
106 03 99	16205	Tela com caixa em alumínio do videoprojector	01	05/2011	2 406,29	0,00	0,00	2 406,29	1 947,18	0,00	14,28	343,62	2 290,80	115,49
106 03 99	16206	Suporte de videoprojector FONESTAR	01	05/2011	123,51	0,00	0,00	123,51	99,96	0,00	14,28	17,64	117,60	5,91
101 01 09	16207	Leitor Blu-Ray Pioneer	01	05/2011	248,61	0,00	0,00	248,61	248,61	0,00	25,00	0,00	248,61	0,00
107 02 16	16208	Cortina de flanela amovível	01	05/2011	67,52	0,00	0,00	67,52	67,52	0,00	33,33	0,00	67,52	0,00
107 02 16	16209	Cortina de flanela amovível	01	05/2011	92,08	0,00	0,00	92,08	92,08	0,00	33,33	0,00	92,08	0,00
110 22 05	16211	GPS Garmin	01	06/2011	337,62	0,00	0,00	337,62	337,62	0,00	20,00	0,00	337,62	0,00
110 22 05	16212	GPS Garmin	01	06/2011	337,62	0,00	0,00	337,62	337,62	0,00	20,00	0,00	337,62	0,00
107 01 07	16264	Cadeiras fixas de polipropileno (600 unidades)	05	05/2011	0,00	0,00	0,00	0,00	0,00	0,00	12,50	0,00	0,00	0,00
107 01 20	16273	Mesas rectangulares (100 un.) com estrutura a	05	05/2011	0,00	0,00	0,00	0,00	0,00	0,00	12,50	0,00	0,00	0,00
107 01 20	16284	Mesa rectangular com tampo em faia e estrutu	05	05/2011	0,00	0,00	0,00	0,00	0,00	0,00	12,50	0,00	0,00	0,00
107 01 20	16285	Mesa rectangular com tampo em faia e estrutu	05	05/2011	0,00	0,00	0,00	0,00	0,00	0,00	12,50	0,00	0,00	0,00
107 01 20	16286	Mesa rectangular com tampo em faia e estrutu	05	05/2011	0,00	0,00	0,00	0,00	0,00	0,00	12,50	0,00	0,00	0,00
107 01 20	16287	Mesa rectangular com tampo em faia e estrutu	05	05/2011	0,00	0,00	0,00	0,00	0,00	0,00	12,50	0,00	0,00	0,00
107 01 20	16288	Mesa rectangular com tampo em faia e estrutu	05	05/2011	0,00	0,00	0,00	0,00	0,00	0,00	12,50	0,00	0,00	0,00
107 01 20	16289	Mesa rectangular com tampo em faia e estrutu	05	05/2011	0,00	0,00	0,00	0,00	0,00	0,00	12,50	0,00	0,00	0,00
107 01 20	16290	Mesa rectangular com tampo em faia e estrutu	05	05/2011	0,00	0,00	0,00	0,00	0,00	0,00	12,50	0,00	0,00	0,00
107 01 20	16291	Mesa rectangular com tampo em faia e estrutu	05	05/2011	0,00	0,00	0,00	0,00	0,00	0,00	12,50	0,00	0,00	0,00
107 01 20	16292	Mesa rectangular com tampo em faia e estrutu	05	05/2011	0,00	0,00	0,00	0,00	0,00	0,00	12,50	0,00	0,00	0,00
107 01 20	16293	Mesa rectangular com tampo em faia e estrutu	05	05/2011	0,00	0,00	0,00	0,00	0,00	0,00	12,50	0,00	0,00	0,00
107 01 20	16294	Mesa rectangular com tampo em faia e estrutu	05	05/2011	0,00	0,00	0,00	0,00	0,00	0,00	12,50	0,00	0,00	0,00
107 01 20	16295	Mesa rectangular com tampo em faia e estrutu	05	05/2011	0,00	0,00	0,00	0,00	0,00	0,00	12,50	0,00	0,00	0,00
107 01 20	16296	Mesa rectangular com tampo em faia e estrutu	05	05/2011	0,00	0,00	0,00	0,00	0,00	0,00	12,50	0,00	0,00	0,00
107 01 20	16297	Mesa rectangular com tampo em faia e estrutu	05	05/2011	0,00	0,00	0,00	0,00	0,00	0,00	12,50	0,00	0,00	0,00
107 01 20	16298	Mesa rectangular com tampo em faia e estrutu	05	05/2011	0,00	0,00	0,00	0,00	0,00	0,00	12,50	0,00	0,00	0,00





Município de Ourém

## Ficha de amortizações por conta

Ano: 2017

Bem			Aquisição		Alterações patrimoniais		Valor bruto	Amortizações					Situação atual do bem	
GH	Nº Invent.	Descrição do bem	Tipo	Data	Valor aquisição /avaliação	Aumentos	Diminuições	Anos ant.	Extraord.	Exercício		Acum ulados	Valor patrim.liq.	
										Taxa	Valor			
Classificação patrimonial: 423														
107 01 20	16299	Mesa rectangular com tampo em faia e estrutu	05	05/2011	0,00	0,00	0,00	0,00	0,00	0,00	12,50	0,00	0,00	0,00
107 01 20	16300	Mesa rectangular com tampo em faia e estrutu	05	05/2011	0,00	0,00	0,00	0,00	0,00	0,00	12,50	0,00	0,00	0,00
107 01 20	16301	Mesa rectangular com tampo em faia e estrutu	05	05/2011	0,00	0,00	0,00	0,00	0,00	0,00	12,50	0,00	0,00	0,00
107 01 20	16302	Mesa rectangular com tampo em faia e estrutu	05	05/2011	0,00	0,00	0,00	0,00	0,00	0,00	12,50	0,00	0,00	0,00
107 01 20	16303	Mesa rectangular com tampo em faia e estrutu	05	05/2011	0,00	0,00	0,00	0,00	0,00	0,00	12,50	0,00	0,00	0,00
107 01 07	16304	Cadeira fixa em faia	05	05/2011	0,00	0,00	0,00	0,00	0,00	0,00	12,50	0,00	0,00	0,00
107 01 07	16305	Cadeira fixa em faia	05	05/2011	0,00	0,00	0,00	0,00	0,00	0,00	12,50	0,00	0,00	0,00
107 01 07	16306	Cadeira fixa em faia	05	05/2011	0,00	0,00	0,00	0,00	0,00	0,00	12,50	0,00	0,00	0,00
107 01 07	16307	Cadeira fixa em faia	05	05/2011	0,00	0,00	0,00	0,00	0,00	0,00	12,50	0,00	0,00	0,00
107 01 07	16308	Cadeira fixa em faia	05	05/2011	0,00	0,00	0,00	0,00	0,00	0,00	12,50	0,00	0,00	0,00
107 01 07	16309	Cadeira fixa em faia	05	05/2011	0,00	0,00	0,00	0,00	0,00	0,00	12,50	0,00	0,00	0,00
107 01 07	16310	Cadeira fixa em faia	05	05/2011	0,00	0,00	0,00	0,00	0,00	0,00	12,50	0,00	0,00	0,00
107 01 07	16311	Cadeira fixa em faia	05	05/2011	0,00	0,00	0,00	0,00	0,00	0,00	12,50	0,00	0,00	0,00
107 01 07	16312	Cadeira fixa em faia	05	05/2011	0,00	0,00	0,00	0,00	0,00	0,00	12,50	0,00	0,00	0,00
107 01 07	16313	Cadeira fixa em faia	05	05/2011	0,00	0,00	0,00	0,00	0,00	0,00	12,50	0,00	0,00	0,00
107 01 07	16314	Cadeira fixa em faia	05	05/2011	0,00	0,00	0,00	0,00	0,00	0,00	12,50	0,00	0,00	0,00
107 01 07	16315	Cadeira fixa em faia	05	05/2011	0,00	0,00	0,00	0,00	0,00	0,00	12,50	0,00	0,00	0,00
107 01 07	16316	Cadeira fixa em faia	05	05/2011	0,00	0,00	0,00	0,00	0,00	0,00	12,50	0,00	0,00	0,00
107 01 07	16317	Cadeira fixa em faia	05	05/2011	0,00	0,00	0,00	0,00	0,00	0,00	12,50	0,00	0,00	0,00
107 01 07	16318	Cadeira fixa em faia	05	05/2011	0,00	0,00	0,00	0,00	0,00	0,00	12,50	0,00	0,00	0,00
107 01 07	16319	Cadeira fixa em faia	05	05/2011	0,00	0,00	0,00	0,00	0,00	0,00	12,50	0,00	0,00	0,00
107 07 01	16320	Cadeira fixa em faia	05	05/2011	0,00	0,00	0,00	0,00	0,00	0,00	14,28	0,00	0,00	0,00
107 01 07	16321	Cadeira fixa em faia	05	05/2011	0,00	0,00	0,00	0,00	0,00	0,00	12,50	0,00	0,00	0,00
107 01 07	16322	Cadeira fixa em faia	05	05/2011	0,00	0,00	0,00	0,00	0,00	0,00	12,50	0,00	0,00	0,00
107 01 07	16323	Cadeira fixa em faia	05	05/2011	0,00	0,00	0,00	0,00	0,00	0,00	12,50	0,00	0,00	0,00
107 01 20	16324	Mesa redonda	05	05/2011	0,00	0,00	0,00	0,00	0,00	0,00	12,50	0,00	0,00	0,00
107 01 20	16325	Mesa redonda	05	05/2011	0,00	0,00	0,00	0,00	0,00	0,00	12,50	0,00	0,00	0,00
107 01 20	16326	Mesa redonda	05	05/2011	0,00	0,00	0,00	0,00	0,00	0,00	12,50	0,00	0,00	0,00
107 01 20	16327	Mesa redonda	05	05/2011	0,00	0,00	0,00	0,00	0,00	0,00	12,50	0,00	0,00	0,00



Município de Ourém

## Ficha de amortizações por conta

Ano: 2017

Bem			Aquisição		Alterações patrimoniais		Valor bruto	Amortizações					Situação atual do bem	
GH	Nº Invent.	Descrição do bem	Tipo	Data	Valor aquisição /avaliação	Aumentos	Diminuições	Anos ant.	Extraord.	Exercício	Acum <ul style="list-style-type: none">ados</ul>	Valor patrim.liq.		
										Taxa			Valor	
Classificação patrimonial: 423														
107 01 07	16328	Cadeira fixa em faixa	05	05/2011	0,00	0,00	0,00	0,00	0,00	0,00	12,50	0,00	0,00	
107 01 07	16329	Cadeira fixa em faixa	05	05/2011	0,00	0,00	0,00	0,00	0,00	0,00	12,50	0,00	0,00	
107 01 07	16330	Cadeira fixa em faixa	05	05/2011	0,00	0,00	0,00	0,00	0,00	0,00	12,50	0,00	0,00	
107 01 07	16331	Cadeira fixa em faixa	05	05/2011	0,00	0,00	0,00	0,00	0,00	0,00	12,50	0,00	0,00	
107 01 07	16332	Cadeira fixa em faixa	05	05/2011	0,00	0,00	0,00	0,00	0,00	0,00	12,50	0,00	0,00	
107 01 07	16333	Cadeira fixa em faixa	05	05/2011	0,00	0,00	0,00	0,00	0,00	0,00	12,50	0,00	0,00	
107 01 07	16334	Cadeira fixa em faixa	05	05/2011	0,00	0,00	0,00	0,00	0,00	0,00	12,50	0,00	0,00	
107 01 07	16335	Cadeira fixa em faixa	05	05/2011	0,00	0,00	0,00	0,00	0,00	0,00	12,50	0,00	0,00	
107 01 07	16336	Cadeira fixa em faixa	05	05/2011	0,00	0,00	0,00	0,00	0,00	0,00	12,50	0,00	0,00	
107 01 07	16337	Cadeira fixa em faixa	05	05/2011	0,00	0,00	0,00	0,00	0,00	0,00	12,50	0,00	0,00	
107 01 07	16338	Cadeira fixa em faixa	05	05/2011	0,00	0,00	0,00	0,00	0,00	0,00	12,50	0,00	0,00	
107 01 07	16339	Cadeira fixa em faixa	05	05/2011	0,00	0,00	0,00	0,00	0,00	0,00	12,50	0,00	0,00	
107 01 07	16340	Cadeira fixa em faixa	05	05/2011	0,00	0,00	0,00	0,00	0,00	0,00	12,50	0,00	0,00	
107 01 07	16341	Cadeira fixa em faixa	05	05/2011	0,00	0,00	0,00	0,00	0,00	0,00	12,50	0,00	0,00	
107 01 07	16342	Cadeira fixa em faixa	05	05/2011	0,00	0,00	0,00	0,00	0,00	0,00	12,50	0,00	0,00	
107 01 07	16343	Cadeira fixa em faixa	05	05/2011	0,00	0,00	0,00	0,00	0,00	0,00	12,50	0,00	0,00	
107 01 07	16344	Cadeira fixa em faixa	05	05/2011	0,00	0,00	0,00	0,00	0,00	0,00	12,50	0,00	0,00	
107 01 07	16345	Cadeira fixa em faixa	05	05/2011	0,00	0,00	0,00	0,00	0,00	0,00	12,50	0,00	0,00	
107 01 07	16346	Cadeira fixa em faixa	05	05/2011	0,00	0,00	0,00	0,00	0,00	0,00	12,50	0,00	0,00	
107 01 07	16347	Cadeira fixa em faixa	05	05/2011	0,00	0,00	0,00	0,00	0,00	0,00	12,50	0,00	0,00	
107 01 07	16348	Cadeira fixa em faixa	05	05/2011	0,00	0,00	0,00	0,00	0,00	0,00	12,50	0,00	0,00	
107 01 07	16349	Cadeira fixa em faixa	05	05/2011	0,00	0,00	0,00	0,00	0,00	0,00	12,50	0,00	0,00	
107 01 07	16350	Cadeira fixa em faixa	05	05/2011	0,00	0,00	0,00	0,00	0,00	0,00	12,50	0,00	0,00	
107 01 07	16351	Cadeira fixa em faixa	05	05/2011	0,00	0,00	0,00	0,00	0,00	0,00	12,50	0,00	0,00	
107 01 07	16352	Cadeira fixa em faixa	05	05/2011	0,00	0,00	0,00	0,00	0,00	0,00	12,50	0,00	0,00	
107 01 07	16353	Cadeira fixa em faixa	05	05/2011	0,00	0,00	0,00	0,00	0,00	0,00	12,50	0,00	0,00	
107 01 07	16354	Cadeira fixa em faixa	05	05/2011	0,00	0,00	0,00	0,00	0,00	0,00	12,50	0,00	0,00	
107 01 07	16355	Cadeira fixa em faixa	05	05/2011	0,00	0,00	0,00	0,00	0,00	0,00	12,50	0,00	0,00	
107 01 07	16356	Cadeira fixa em faixa	05	05/2011	0,00	0,00	0,00	0,00	0,00	0,00	12,50	0,00	0,00	



Município de Ourém

## Ficha de amortizações por conta

Ano: 2017

Bem			Aquisição		Alterações patrimoniais		Valor bruto	Amortizações					Situação atual do bem
GH	Nº Invent.	Descrição do bem	Tipo	Data	Valor aquisição /avaliação	Aumentos	Diminuições	Anos ant.	Extraord.	Exercício Taxa	Valor	Acum ulados	Valor patrim.liq.
<b>Classificação patrimonial: 423</b>													
107 01 07	16357	Cadeira fixa em faia	05	05/2011	0,00	0,00	0,00	0,00	0,00	0,00	12,50	0,00	0,00
107 01 07	16358	Cadeira fixa em faia	05	05/2011	0,00	0,00	0,00	0,00	0,00	0,00	12,50	0,00	0,00
107 01 07	16359	Cadeira fixa em faia	05	05/2011	0,00	0,00	0,00	0,00	0,00	0,00	12,50	0,00	0,00
107 01 07	16360	Cadeira fixa em faia	05	05/2011	0,00	0,00	0,00	0,00	0,00	0,00	12,50	0,00	0,00
107 01 07	16361	Cadeira fixa em faia	05	05/2011	0,00	0,00	0,00	0,00	0,00	0,00	12,50	0,00	0,00
107 01 07	16362	Cadeira fixa em faia	05	05/2011	0,00	0,00	0,00	0,00	0,00	0,00	12,50	0,00	0,00
107 01 07	16363	Cadeira fixa em faia	05	05/2011	0,00	0,00	0,00	0,00	0,00	0,00	12,50	0,00	0,00
107 01 07	16364	Cadeira fixa em faia	05	05/2011	0,00	0,00	0,00	0,00	0,00	0,00	12,50	0,00	0,00
107 01 07	16365	Cadeira fixa em faia	05	05/2011	0,00	0,00	0,00	0,00	0,00	0,00	12,50	0,00	0,00
107 01 07	16366	Cadeira fixa em faia	05	05/2011	0,00	0,00	0,00	0,00	0,00	0,00	12,50	0,00	0,00
107 01 07	16367	Cadeira fixa em faia	05	05/2011	0,00	0,00	0,00	0,00	0,00	0,00	12,50	0,00	0,00
107 01 07	16368	Cadeira fixa em faia	05	05/2011	0,00	0,00	0,00	0,00	0,00	0,00	12,50	0,00	0,00
107 01 07	16369	Cadeira fixa em faia	05	05/2011	0,00	0,00	0,00	0,00	0,00	0,00	12,50	0,00	0,00
107 01 07	16370	Cadeira fixa em faia	05	05/2011	0,00	0,00	0,00	0,00	0,00	0,00	12,50	0,00	0,00
107 01 07	16371	Cadeira fixa em faia	05	05/2011	0,00	0,00	0,00	0,00	0,00	0,00	12,50	0,00	0,00
107 01 07	16372	Cadeira fixa em faia	05	05/2011	0,00	0,00	0,00	0,00	0,00	0,00	12,50	0,00	0,00
107 01 07	16373	Cadeira fixa em faia	05	05/2011	0,00	0,00	0,00	0,00	0,00	0,00	12,50	0,00	0,00
107 01 07	16374	Cadeira fixa em faia	05	05/2011	0,00	0,00	0,00	0,00	0,00	0,00	12,50	0,00	0,00
107 01 07	16375	Cadeira fixa em faia	05	05/2011	0,00	0,00	0,00	0,00	0,00	0,00	12,50	0,00	0,00
107 01 07	16376	Cadeira fixa em faia	05	05/2011	0,00	0,00	0,00	0,00	0,00	0,00	12,50	0,00	0,00
107 01 07	16377	Cadeira fixa em faia	05	05/2011	0,00	0,00	0,00	0,00	0,00	0,00	12,50	0,00	0,00
107 01 07	16378	Cadeira fixa em faia	05	05/2011	0,00	0,00	0,00	0,00	0,00	0,00	12,50	0,00	0,00
107 01 07	16379	Cadeira fixa em faia	05	05/2011	0,00	0,00	0,00	0,00	0,00	0,00	12,50	0,00	0,00
107 01 07	16380	Cadeira fixa em faia	05	05/2011	0,00	0,00	0,00	0,00	0,00	0,00	12,50	0,00	0,00
107 01 07	16381	Cadeira fixa em faia	05	05/2011	0,00	0,00	0,00	0,00	0,00	0,00	12,50	0,00	0,00
107 01 07	16382	Cadeira fixa em faia	05	05/2011	0,00	0,00	0,00	0,00	0,00	0,00	12,50	0,00	0,00
107 01 07	16383	Cadeira fixa em faia	05	05/2011	0,00	0,00	0,00	0,00	0,00	0,00	12,50	0,00	0,00
107 01 07	16384	Cadeira fixa em faia	05	05/2011	0,00	0,00	0,00	0,00	0,00	0,00	12,50	0,00	0,00
107 01 07	16385	Cadeira fixa em faia	05	05/2011	0,00	0,00	0,00	0,00	0,00	0,00	12,50	0,00	0,00



Município de Ourém

## Ficha de amortizações por conta

Ano: 2017

Bem			Aquisição		Alterações patrimoniais		Valor bruto	Amortizações					Situação atual do bem	
GH	Nº Invent.	Descrição do bem	Tipo	Data	Valor aquisição /avaliação	Aumentos	Diminuições	Anos ant.	Extraord.	Exercício	Acum <ul style="list-style-type: none">ados</ul>	Valor patrim.liq.		
										Taxa			Valor	
Classificação patrimonial: 423														
107 01 07	16386	Cadeira fixa em faixa	05	05/2011	0,00	0,00	0,00	0,00	0,00	0,00	12,50	0,00	0,00	
107 01 07	16387	Cadeira fixa em faixa	05	05/2011	0,00	0,00	0,00	0,00	0,00	0,00	12,50	0,00	0,00	
107 01 07	16388	Cadeira fixa em faixa	05	05/2011	0,00	0,00	0,00	0,00	0,00	0,00	12,50	0,00	0,00	
107 01 07	16389	Cadeira fixa em faixa	05	05/2011	0,00	0,00	0,00	0,00	0,00	0,00	12,50	0,00	0,00	
107 01 07	16390	Cadeira fixa em faixa	05	05/2011	0,00	0,00	0,00	0,00	0,00	0,00	12,50	0,00	0,00	
107 01 07	16391	Cadeira fixa em faixa	05	05/2011	0,00	0,00	0,00	0,00	0,00	0,00	12,50	0,00	0,00	
107 01 07	16392	Cadeira fixa em faixa	05	05/2011	0,00	0,00	0,00	0,00	0,00	0,00	12,50	0,00	0,00	
107 01 07	16393	Cadeira fixa em faixa	05	05/2011	0,00	0,00	0,00	0,00	0,00	0,00	12,50	0,00	0,00	
107 01 07	16394	Cadeira fixa em faixa	05	05/2011	0,00	0,00	0,00	0,00	0,00	0,00	12,50	0,00	0,00	
107 01 07	16395	Cadeira fixa em faixa	05	05/2011	0,00	0,00	0,00	0,00	0,00	0,00	12,50	0,00	0,00	
107 01 07	16396	Cadeira fixa em faixa	05	05/2011	0,00	0,00	0,00	0,00	0,00	0,00	12,50	0,00	0,00	
107 01 07	16397	Cadeira fixa em faixa	05	05/2011	0,00	0,00	0,00	0,00	0,00	0,00	12,50	0,00	0,00	
107 01 07	16398	Cadeira fixa em faixa	05	05/2011	0,00	0,00	0,00	0,00	0,00	0,00	12,50	0,00	0,00	
107 01 07	16399	Cadeira fixa em faixa	05	05/2011	0,00	0,00	0,00	0,00	0,00	0,00	12,50	0,00	0,00	
107 04 15	16400	Ventoinha eléctrica de pé alto	05	05/2011	0,00	0,00	0,00	0,00	0,00	0,00	12,50	0,00	0,00	
103 01 01	16401	Armário alto de persianas	05	05/2011	0,00	0,00	0,00	0,00	0,00	0,00	12,50	0,00	0,00	
103 01 10	16404	Mesa redonda em faixa - 1100cm	05	05/2011	0,00	0,00	0,00	0,00	0,00	0,00	12,50	0,00	0,00	
103 01 01	16405	Armário com 2 portas de vidro	05	05/2011	0,00	0,00	0,00	0,00	0,00	0,00	12,50	0,00	0,00	
107 01 07	16406	Cadeira giratória em pele, costa alta	05	05/2011	0,00	0,00	0,00	0,00	0,00	0,00	12,50	0,00	0,00	
107 01 07	16407	Cadeira fixa em pele com braços	05	05/2011	0,00	0,00	0,00	0,00	0,00	0,00	12,50	0,00	0,00	
107 01 07	16408	Cadeira fixa em pele	05	05/2011	0,00	0,00	0,00	0,00	0,00	0,00	12,50	0,00	0,00	
107 01 07	16409	Cadeira fixa em pele	05	05/2011	0,00	0,00	0,00	0,00	0,00	0,00	12,50	0,00	0,00	
107 01 07	16410	Cadeira fixa em pele	05	05/2011	0,00	0,00	0,00	0,00	0,00	0,00	12,50	0,00	0,00	
107 01 07	16411	Cadeira fixa em pele	05	05/2011	0,00	0,00	0,00	0,00	0,00	0,00	12,50	0,00	0,00	
107 01 06	16412	Bengaleiro alto com base em marmore	05	05/2011	0,00	0,00	0,00	0,00	0,00	0,00	12,50	0,00	0,00	
103 01 12	16413	Secretária em forma de L, com bloco de gavet:	05	05/2011	0,00	0,00	0,00	0,00	0,00	0,00	12,50	0,00	0,00	
103 01 05	16414	Cadeira giratória em pele de costa alta com br:	05	05/2011	0,00	0,00	0,00	0,00	0,00	0,00	12,50	0,00	0,00	
103 01 05	16415	Cadeira fixa em napa	05	05/2011	0,00	0,00	0,00	0,00	0,00	0,00	12,50	0,00	0,00	
103 01 05	16416	Cadeira fixa em napa	05	05/2011	0,00	0,00	0,00	0,00	0,00	0,00	12,50	0,00	0,00	



Município de Ourém

## Ficha de amortizações por conta

Ano: 2017

Bem			Aquisição		Alterações patrimoniais		Valor bruto	Amortizações					Situação atual do bem	
GH	Nº Invent.	Descrição do bem	Tipo	Data	Valor aquisição /avaliação	Aumentos	Diminuições	Anos ant.	Exercício		Acum ulados	Valor patrim.liq.		
									Extraord.	Taxa Valor				
Classificação patrimonial: 423														
103 01 05	16417	Cadeira fixa em pele	05	05/2011	0,00	0,00	0,00	0,00	0,00	0,00	12,50	0,00	0,00	0,00
107 01 07	16418	Cadeira fixa em pele	05	05/2011	0,00	0,00	0,00	0,00	0,00	0,00	12,50	0,00	0,00	0,00
107 01 06	16419	Bengaleiro alto, com base em marmore	05	05/2011	0,00	0,00	0,00	0,00	0,00	0,00	12,50	0,00	0,00	0,00
103 01 01	16420	Armário alto de persianas - 1920x1200x42cm	05	05/2011	0,00	0,00	0,00	0,00	0,00	0,00	12,50	0,00	0,00	0,00
103 01 01	16421	Armário alto de persianas - 1920x1200x42cm	05	05/2011	0,00	0,00	0,00	0,00	0,00	0,00	12,50	0,00	0,00	0,00
103 01 12	16422	Secretária em forma de L	05	05/2011	0,00	0,00	0,00	0,00	0,00	0,00	12,50	0,00	0,00	0,00
103 01 12	16423	Secretária em forma de L	05	05/2011	0,00	0,00	0,00	0,00	0,00	0,00	12,50	0,00	0,00	0,00
103 01 01	16424	Armário baixo portas de vidro	05	05/2011	0,00	0,00	0,00	0,00	0,00	0,00	12,50	0,00	0,00	0,00
107 01 07	16425	Cadeira de auditório com palmatória rebatível	05	05/2011	0,00	0,00	0,00	0,00	0,00	0,00	12,50	0,00	0,00	0,00
107 01 07	16426	Cadeira de auditório com palmatória rebatível	05	05/2011	0,00	0,00	0,00	0,00	0,00	0,00	12,50	0,00	0,00	0,00
107 01 07	16427	Cadeira de auditório com palmatória rebatível	05	05/2011	0,00	0,00	0,00	0,00	0,00	0,00	12,50	0,00	0,00	0,00
107 01 07	16428	Cadeira de auditório com palmatória rebatível	05	05/2011	0,00	0,00	0,00	0,00	0,00	0,00	12,50	0,00	0,00	0,00
107 01 07	16429	Cadeira de auditório com palmatória rebatível	05	05/2011	0,00	0,00	0,00	0,00	0,00	0,00	12,50	0,00	0,00	0,00
107 01 07	16430	Cadeira de auditório com palmatória rebatível	05	05/2011	0,00	0,00	0,00	0,00	0,00	0,00	12,50	0,00	0,00	0,00
107 01 07	16431	Cadeira de auditório com palmatória rebatível	05	05/2011	0,00	0,00	0,00	0,00	0,00	0,00	12,50	0,00	0,00	0,00
107 01 07	16432	Cadeira de auditório com palmatória rebatível	05	05/2011	0,00	0,00	0,00	0,00	0,00	0,00	12,50	0,00	0,00	0,00
107 01 07	16433	Cadeira de auditório com palmatória rebatível	05	05/2011	0,00	0,00	0,00	0,00	0,00	0,00	12,50	0,00	0,00	0,00
107 01 07	16434	Cadeira de auditório com palmatória rebatível	05	05/2011	0,00	0,00	0,00	0,00	0,00	0,00	12,50	0,00	0,00	0,00
107 01 07	16435	Cadeira de auditório com palmatória rebatível	05	05/2011	0,00	0,00	0,00	0,00	0,00	0,00	12,50	0,00	0,00	0,00
107 01 07	16436	Cadeira de auditório com palmatória rebatível	05	05/2011	0,00	0,00	0,00	0,00	0,00	0,00	12,50	0,00	0,00	0,00
107 01 07	16437	Cadeira de auditório com palmatória rebatível	05	05/2011	0,00	0,00	0,00	0,00	0,00	0,00	12,50	0,00	0,00	0,00
107 01 07	16438	Cadeira de auditório com palmatória rebatível	05	05/2011	0,00	0,00	0,00	0,00	0,00	0,00	12,50	0,00	0,00	0,00
107 01 07	16439	Cadeira de auditório com palmatória rebatível	05	05/2011	0,00	0,00	0,00	0,00	0,00	0,00	12,50	0,00	0,00	0,00
107 01 07	16440	Cadeira de auditório com palmatória rebatível	05	05/2011	0,00	0,00	0,00	0,00	0,00	0,00	12,50	0,00	0,00	0,00
107 01 07	16441	Cadeira de auditório com palmatória rebatível	05	05/2011	0,00	0,00	0,00	0,00	0,00	0,00	12,50	0,00	0,00	0,00
107 01 07	16442	Cadeira de auditório com palmatória rebatível	05	05/2011	0,00	0,00	0,00	0,00	0,00	0,00	12,50	0,00	0,00	0,00
107 01 07	16443	Cadeira de auditório com palmatória rebatível	05	05/2011	0,00	0,00	0,00	0,00	0,00	0,00	12,50	0,00	0,00	0,00
107 01 07	16444	Cadeira de auditório com palmatória rebatível	05	05/2011	0,00	0,00	0,00	0,00	0,00	0,00	12,50	0,00	0,00	0,00
107 01 07	16445	Cadeira de auditório com palmatória rebatível	05	05/2011	0,00	0,00	0,00	0,00	0,00	0,00	12,50	0,00	0,00	0,00



Município de Ourém

## Ficha de amortizações por conta

Ano: 2017

Bem		Aquisição		Alterações patrimoniais		Valor bruto		Amortizações				Situação atual do bem	
GH	Nº Invent.	Descrição do bem	Tipo	Data	Valor aquisição /avaliação	Aumentos	Diminuições	Anos ant.	Extraord.	Exercício Taxa	Valor	Acum ulados	Valor patrim.liq.
<b>Classificação patrimonial: 423</b>													
107 01 07	16446	Cadeira de auditório com palmatória rebatível	05	05/2011	0,00	0,00	0,00	0,00	0,00	0,00	12,50	0,00	0,00
107 01 07	16447	Cadeira de auditório com palmatória rebatível	05	05/2011	0,00	0,00	0,00	0,00	0,00	0,00	12,50	0,00	0,00
107 01 07	16448	Cadeira de auditório com palmatória rebatível	05	05/2011	0,00	0,00	0,00	0,00	0,00	0,00	12,50	0,00	0,00
107 01 07	16449	Cadeira de auditório com palmatória rebatível	05	05/2011	0,00	0,00	0,00	0,00	0,00	0,00	12,50	0,00	0,00
107 01 07	16450	Cadeira de auditório com palmatória rebatível	05	05/2011	0,00	0,00	0,00	0,00	0,00	0,00	12,50	0,00	0,00
107 01 07	16451	Cadeira de auditório com palmatória rebatível	05	05/2011	0,00	0,00	0,00	0,00	0,00	0,00	12,50	0,00	0,00
107 01 07	16452	Cadeira de auditório com palmatória rebatível	05	05/2011	0,00	0,00	0,00	0,00	0,00	0,00	12,50	0,00	0,00
107 01 07	16453	Cadeira de auditório com palmatória rebatível	05	05/2011	0,00	0,00	0,00	0,00	0,00	0,00	12,50	0,00	0,00
107 01 07	16454	Cadeira de auditório com palmatória rebatível	05	05/2011	0,00	0,00	0,00	0,00	0,00	0,00	12,50	0,00	0,00
107 01 07	16455	Cadeira de auditório com palmatória rebatível	05	05/2011	0,00	0,00	0,00	0,00	0,00	0,00	12,50	0,00	0,00
107 01 07	16456	Cadeira de auditório com palmatória rebatível	05	05/2011	0,00	0,00	0,00	0,00	0,00	0,00	12,50	0,00	0,00
107 01 07	16457	Cadeira de auditório com palmatória rebatível	05	05/2011	0,00	0,00	0,00	0,00	0,00	0,00	12,50	0,00	0,00
107 01 07	16458	Cadeira de auditório com palmatória rebatível	05	05/2011	0,00	0,00	0,00	0,00	0,00	0,00	12,50	0,00	0,00
107 01 07	16459	Cadeira de auditório com palmatória rebatível	05	05/2011	0,00	0,00	0,00	0,00	0,00	0,00	12,50	0,00	0,00
107 01 07	16460	Cadeira de auditório com palmatória rebatível	05	05/2011	0,00	0,00	0,00	0,00	0,00	0,00	12,50	0,00	0,00
107 01 07	16461	Cadeira de auditório com palmatória rebatível	05	05/2011	0,00	0,00	0,00	0,00	0,00	0,00	12,50	0,00	0,00
107 01 07	16462	Cadeira de auditório com palmatória rebatível	05	05/2011	0,00	0,00	0,00	0,00	0,00	0,00	12,50	0,00	0,00
107 01 07	16463	Cadeira de auditório com palmatória rebatível	05	05/2011	0,00	0,00	0,00	0,00	0,00	0,00	12,50	0,00	0,00
107 01 07	16464	Cadeira de auditório com palmatória rebatível	05	05/2011	0,00	0,00	0,00	0,00	0,00	0,00	12,50	0,00	0,00
107 01 07	16465	Cadeira de auditório com palmatória rebatível	05	05/2011	0,00	0,00	0,00	0,00	0,00	0,00	12,50	0,00	0,00
107 01 07	16466	Cadeira de auditório com palmatória rebatível	05	05/2011	0,00	0,00	0,00	0,00	0,00	0,00	12,50	0,00	0,00
107 01 07	16467	Cadeira de auditório com palmatória rebatível	05	05/2011	0,00	0,00	0,00	0,00	0,00	0,00	12,50	0,00	0,00
107 01 07	16468	Cadeira de auditório com palmatória rebatível	05	05/2011	0,00	0,00	0,00	0,00	0,00	0,00	12,50	0,00	0,00
107 01 07	16469	Cadeira de auditório com palmatória rebatível	05	05/2011	0,00	0,00	0,00	0,00	0,00	0,00	12,50	0,00	0,00
107 01 07	16470	Cadeira de auditório com palmatória rebatível	05	05/2011	0,00	0,00	0,00	0,00	0,00	0,00	12,50	0,00	0,00
107 01 07	16471	Cadeira de auditório com palmatória rebatível	05	05/2011	0,00	0,00	0,00	0,00	0,00	0,00	12,50	0,00	0,00
103 01 05	16472	Cadeira de auditorio com palmatória rebatível	05	05/2011	0,00	0,00	0,00	0,00	0,00	0,00	12,50	0,00	0,00
107 01 06	16473	Bengaleiro c/ base de marmore	05	05/2011	0,00	0,00	0,00	0,00	0,00	0,00	12,50	0,00	0,00
106 02 15	16474	Quadro escolar, de porcelana branco com 2,5*	05	05/2011	0,00	0,00	0,00	0,00	0,00	0,00	12,50	0,00	0,00



Município de Ourém

## Ficha de amortizações por conta

Ano: 2017

Bem			Aquisição		Alterações patrimoniais		Valor bruto	Amortizações					Situação atual do bem	
GH	Nº Invent.	Descrição do bem	Tipo	Data	Valor aquisição /avaliação	Aumentos	Diminuições	Anos ant.	Exercício		Acum ulados	Valor patrim.liq.		
									Extraord.	Taxa Valor				
Classificação patrimonial: 423														
106 03 99	16475	Tela de projecção 2500x2000	05	05/2011	0,00	0,00	0,00	0,00	0,00	0,00	14,28	0,00	0,00	0,00
107 04 15	16476	Ventoinha electrica de pé alto	05	05/2011	0,00	0,00	0,00	0,00	0,00	0,00	12,50	0,00	0,00	0,00
107 04 15	16477	Ventoinha electrica de pé alto	05	05/2011	0,00	0,00	0,00	0,00	0,00	0,00	12,50	0,00	0,00	0,00
101 01 08	16496	Leitor CD RCD10	01	02/2011	42,97	0,00	0,00	42,97	42,97	0,00	25,00	0,00	42,97	0,00
101 01 08	16497	Leitor CD RCD10	01	02/2011	42,97	0,00	0,00	42,97	42,97	0,00	25,00	0,00	42,97	0,00
102 01 99	16498	Headphone Génius HS-02N	01	02/2011	6,75	0,00	0,00	6,75	5,68	0,00	14,28	0,96	6,64	0,11
102 01 99	16499	Headphone Génius HS-02N	01	02/2011	6,75	0,00	0,00	6,75	5,68	0,00	14,28	0,96	6,64	0,11
102 01 99	16500	Headphone Génius HS-02N	01	02/2011	6,75	0,00	0,00	6,75	5,68	0,00	14,28	0,96	6,64	0,11
101 01 13	16501	Monitor LG TV 18.5" TFT	01	02/2011	233,26	0,00	0,00	233,26	233,26	0,00	25,00	0,00	233,26	0,00
106 03 99	16502	Leitor DVD LG DVX552	01	02/2011	65,69	0,00	0,00	65,69	55,50	0,00	14,28	9,38	64,88	0,81
110 15 09	16503	Rebarbadora bosch	01	02/2011	206,08	0,00	0,00	206,08	174,13	0,00	14,28	29,43	203,56	2,52
103 02 11	16518	Máquina de etiquetas Brother PT-1090	01	03/2011	41,68	0,00	0,00	41,68	41,68	0,00	20,00	0,00	41,68	0,00
106 02 17	16519	Quadro magnético de 60*90, de porcelana brai	01	03/2011	52,79	0,00	0,00	52,79	38,50	0,00	12,50	6,60	45,10	7,69
107 01 08	16584	Cama de campanha	01	03/2011	20,87	0,00	0,00	20,87	15,01	0,00	12,50	2,61	17,62	3,25
107 01 08	16585	Cama de campanha	01	03/2011	20,87	0,00	0,00	20,87	15,01	0,00	12,50	2,61	17,62	3,25
107 01 08	16586	Cama de campanha	01	03/2011	20,87	0,00	0,00	20,87	15,01	0,00	12,50	2,61	17,62	3,25
107 01 08	16587	Cama de campanha	01	03/2011	20,87	0,00	0,00	20,87	15,01	0,00	12,50	2,61	17,62	3,25
107 01 08	16588	Cama de campanha	01	03/2011	20,87	0,00	0,00	20,87	15,01	0,00	12,50	2,61	17,62	3,25
107 01 08	16589	Cama de campanha	01	03/2011	20,87	0,00	0,00	20,87	15,01	0,00	12,50	2,61	17,62	3,25
107 01 08	16590	Cama de campanha	01	03/2011	20,87	0,00	0,00	20,87	15,01	0,00	12,50	2,61	17,62	3,25
107 01 08	16591	Cama de campanha	01	03/2011	20,87	0,00	0,00	20,87	15,01	0,00	12,50	2,61	17,62	3,25
107 01 08	16592	Cama de campanha	01	03/2011	20,87	0,00	0,00	20,87	15,01	0,00	12,50	2,61	17,62	3,25
107 01 08	16593	Cama de campanha	01	03/2011	20,87	0,00	0,00	20,87	15,01	0,00	12,50	2,61	17,62	3,25
107 01 08	16594	Cama de campanha	01	03/2011	20,87	0,00	0,00	20,87	15,01	0,00	12,50	2,61	17,62	3,25
107 01 08	16595	Cama de campanha	01	03/2011	20,87	0,00	0,00	20,87	15,01	0,00	12,50	2,61	17,62	3,25
107 01 08	16596	Cama de campanha	01	03/2011	20,87	0,00	0,00	20,87	15,01	0,00	12,50	2,61	17,62	3,25
107 01 08	16597	Cama de campanha	01	03/2011	20,87	0,00	0,00	20,87	15,01	0,00	12,50	2,61	17,62	3,25
107 01 08	16598	Cama de campanha	01	03/2011	20,87	0,00	0,00	20,87	15,01	0,00	12,50	2,61	17,62	3,25
107 01 08	16599	Cama de campanha	01	03/2011	20,87	0,00	0,00	20,87	15,01	0,00	12,50	2,61	17,62	3,25



## Município de Ourém

# Ficha de amortizações por conta

Ano: 2017

Bem			Aquisição		Alterações patrimoniais		Valor bruto	Amortizações					Situação atual do bem	
GH	Nº Invent.	Descrição do bem	Tipo	Data	Valor aquisição /avaliação	Aumentos	Diminuições	Anos ant.	Exercício		Acum ulados	Valor patrim.liq.		
									Extraord.	Taxa			Valor	
Classificação patrimonial: 423														
107 01 08	16600	Cama de campanha	01	03/2011	20,87	0,00	0,00	20,87	15,01	0,00	12,50	2,61	17,62	3,25
107 01 08	16601	Cama de campanha	01	03/2011	20,87	0,00	0,00	20,87	15,01	0,00	12,50	2,61	17,62	3,25
107 01 08	16602	Cama de campanha	01	03/2011	20,87	0,00	0,00	20,87	15,01	0,00	12,50	2,61	17,62	3,25
107 01 08	16603	Cama de campanha	01	03/2011	20,87	0,00	0,00	20,87	15,01	0,00	12,50	2,61	17,62	3,25
107 01 08	16604	Cama de campanha	01	03/2011	20,87	0,00	0,00	20,87	15,01	0,00	12,50	2,61	17,62	3,25
107 01 08	16605	Cama de campanha	01	03/2011	20,87	0,00	0,00	20,87	15,01	0,00	12,50	2,61	17,62	3,25
107 01 08	16606	Cama de campanha	01	03/2011	20,87	0,00	0,00	20,87	15,01	0,00	12,50	2,61	17,62	3,25
107 01 08	16607	Cama de campanha	01	03/2011	20,87	0,00	0,00	20,87	15,01	0,00	12,50	2,61	17,62	3,25
107 01 08	16608	Cama de campanha	01	03/2011	20,87	0,00	0,00	20,87	15,01	0,00	12,50	2,61	17,62	3,25
107 01 08	16609	Cama de campanha	01	03/2011	20,87	0,00	0,00	20,87	15,01	0,00	12,50	2,61	17,62	3,25
107 01 08	16610	Cama de campanha	01	03/2011	20,87	0,00	0,00	20,87	15,01	0,00	12,50	2,61	17,62	3,25
107 01 08	16611	Cama de campanha	01	03/2011	20,87	0,00	0,00	20,87	15,01	0,00	12,50	2,61	17,62	3,25
107 01 08	16612	Cama de campanha	01	03/2011	20,87	0,00	0,00	20,87	15,01	0,00	12,50	2,61	17,62	3,25
107 01 08	16613	Cama de campanha	01	03/2011	20,87	0,00	0,00	20,87	15,01	0,00	12,50	2,61	17,62	3,25
107 01 08	16614	Cama de campanha	01	03/2011	20,87	0,00	0,00	20,87	15,01	0,00	12,50	2,61	17,62	3,25
107 01 08	16615	Cama de campanha	01	03/2011	20,87	0,00	0,00	20,87	15,01	0,00	12,50	2,61	17,62	3,25
107 01 08	16616	Cama de campanha	01	03/2011	20,87	0,00	0,00	20,87	15,01	0,00	12,50	2,61	17,62	3,25
107 01 08	16617	Cama de campanha	01	03/2011	20,87	0,00	0,00	20,87	15,01	0,00	12,50	2,61	17,62	3,25
107 01 08	16618	Cama de campanha	01	03/2011	20,87	0,00	0,00	20,87	15,01	0,00	12,50	2,61	17,62	3,25
107 01 08	16619	Cama de campanha	01	03/2011	20,87	0,00	0,00	20,87	15,01	0,00	12,50	2,61	17,62	3,25
107 01 08	16620	Cama de campanha	01	03/2011	20,88	0,00	0,00	20,88	15,01	0,00	12,50	2,61	17,62	3,26
107 01 08	16621	Cama de campanha	01	03/2011	20,88	0,00	0,00	20,88	15,01	0,00	12,50	2,61	17,62	3,26
107 01 08	16622	Cama de campanha	01	03/2011	20,88	0,00	0,00	20,88	15,01	0,00	12,50	2,61	17,62	3,26
107 01 08	16623	Cama de campanha	01	03/2011	20,88	0,00	0,00	20,88	15,01	0,00	12,50	2,61	17,62	3,26
108 02 01	16636	Contentor Tecnibox C-600 Lts com tampa refor	01	05/2011	249,00	0,00	0,00	249,00	249,00	0,00	20,00	0,00	249,00	0,00
107 02 99	16640	Tenda insuflável 5,70 x 2,90	01	05/2011	15 806,64	0,00	0,00	15 806,64	10 867,07	0,00	12,50	1 975,83	12 842,90	2 963,74
106 03 10	16642	Gravador Olympus Dictafone	01	07/2011	79,80	0,00	0,00	79,80	79,80	0,00	20,00	0,00	79,80	0,00
103 02 11	16661	Triturador de papel Ideal 4002	01	08/2011	2 120,24	0,00	0,00	2 120,24	2 120,24	0,00	20,00	0,00	2 120,24	0,00
115 04 01	16673	Bastidor / Alvo de tiro com flechas 90*90*15	01	06/2001	0,00	0,00	0,00	0,00	0,00	0,00	14,28	0,00	0,00	0,00





Município de Ourém

## Ficha de amortizações por conta

Ano: 2017

Bem		Aquisição		Alterações patrimoniais		Valor bruto	Amortizações					Situação atual do bem	
GH	Nº Invent.	Descrição do bem	Tipo	Data	Valor aquisição /avaliação	Aumentos	Diminuições	Anos ant.	Extraord.	Exercício Taxa	Valor	Acum ulados	Valor patrim.liq.
Classificação patrimonial: 423													
106 01 99	16674	Arco de flechas	01	06/2001	0,00	0,00	0,00	0,00	0,00	0,00	12,50	0,00	0,00
111 01 99	16675	Carro de ferramentas com 6 gavetas	01	05/2005	0,00	0,00	0,00	0,00	0,00	0,00	12,50	0,00	0,00
106 03 07	16810	Ecran de projecção	05	05/2011	0,00	0,00	0,00	0,00	0,00	0,00	12,50	0,00	0,00
107 01 22	16865	Estante c/ 4 prateleiras em inox - 140xx52x180	05	05/2011	0,00	0,00	0,00	0,00	0,00	0,00	12,50	0,00	0,00
107 06 99	16867	Carro de transporte com 3 prateleiras todo em	05	05/2011	0,00	0,00	0,00	0,00	0,00	0,00	14,28	0,00	0,00
107 06 99	16868	Carro de transporte com 3 prateleiras todo em	05	05/2011	0,00	0,00	0,00	0,00	0,00	0,00	14,28	0,00	0,00
107 06 99	16869	Carro de transporte com 3 prateleiras todo em	05	05/2011	0,00	0,00	0,00	0,00	0,00	0,00	14,28	0,00	0,00
107 06 05	16870	Carro-balde de detritos de inox	05	05/2011	0,00	0,00	0,00	0,00	0,00	0,00	12,50	0,00	0,00
107 06 05	16871	Carro-balde de detritos de inox	05	05/2011	0,00	0,00	0,00	0,00	0,00	0,00	12,50	0,00	0,00
107 06 05	16872	Carro-balde de detritos de inox	05	05/2011	0,00	0,00	0,00	0,00	0,00	0,00	12,50	0,00	0,00
107 06 05	16874	Bancada-lavadouro com 2 cubas - inox	05	05/2011	0,00	0,00	0,00	0,00	0,00	0,00	12,50	0,00	0,00
107 06 05	16875	Bancada-lavadouro com 2 cubas - inox	05	05/2011	0,00	0,00	0,00	0,00	0,00	0,00	12,50	0,00	0,00
107 06 05	16876	Bancada-lavadouro com 2 cubas - inox	05	05/2011	0,00	0,00	0,00	0,00	0,00	0,00	12,50	0,00	0,00
107 06 05	16878	Bancada de inox - 1600x700x850	05	05/2011	0,00	0,00	0,00	0,00	0,00	0,00	12,50	0,00	0,00
107 06 03	16884	Fogão	05	05/2011	0,00	0,00	0,00	0,00	0,00	0,00	14,28	0,00	0,00
107 06 03	16885	Grelhador	05	05/2011	0,00	0,00	0,00	0,00	0,00	0,00	14,28	0,00	0,00
107 06 03	16886	Fritadeira mergulhadora	05	05/2011	0,00	0,00	0,00	0,00	0,00	0,00	14,28	0,00	0,00
107 06 05	16887	Bancada em inox - 150x70x85	05	05/2011	0,00	0,00	0,00	0,00	0,00	0,00	12,50	0,00	0,00
107 06 03	16888	Fritadeira basculante	05	05/2011	0,00	0,00	0,00	0,00	0,00	0,00	14,28	0,00	0,00
107 06 03	16889	Forno de 10 tabuleiros	05	05/2011	0,00	0,00	0,00	0,00	0,00	0,00	14,28	0,00	0,00
107 06 99	16890	Suporte para forno	05	05/2011	0,00	0,00	0,00	0,00	0,00	0,00	14,28	0,00	0,00
107 06 99	16891	Hote	05	05/2011	0,00	0,00	0,00	0,00	0,00	0,00	14,28	0,00	0,00
107 06 02	16893	Armário frigorífico	05	05/2011	0,00	0,00	0,00	0,00	0,00	0,00	14,28	0,00	0,00
107 06 02	16894	Armário frigorífico	05	05/2011	0,00	0,00	0,00	0,00	0,00	0,00	14,28	0,00	0,00
107 06 05	16896	Bancada de inox c/ 4 gavetas 210x70x85	05	05/2011	0,00	0,00	0,00	0,00	0,00	0,00	12,50	0,00	0,00
107 06 04	16897	Máquina de lavar louça	05	05/2011	0,00	0,00	0,00	0,00	0,00	0,00	12,50	0,00	0,00
107 06 99	16898	Hote	05	05/2011	0,00	0,00	0,00	0,00	0,00	0,00	14,28	0,00	0,00
107 06 05	16899	Bancada de inox c/ 4 gavetas - 260x70x85	05	05/2011	0,00	0,00	0,00	0,00	0,00	0,00	12,50	0,00	0,00
107 06 05	16900	Bancada de inox c 2 prateleiras 180x41x85	05	05/2011	0,00	0,00	0,00	0,00	0,00	0,00	12,50	0,00	0,00



## Município de Ourém

# Ficha de amortizações por conta

Ano: 2017

Bem			Aquisição		Alterações patrimoniais		Valor bruto	Amortizações					Situação atual do bem	
GH	Nº Invent.	Descrição do bem	Tipo	Data	Valor aquisição /avaliação	Aumentos	Diminuições	Anos ant.	Exercício		Acum ulados	Valor patrim.liq.		
									Extraord.	Taxa			Valor	
Classificação patrimonial: 423														
107 06 04	16901	Picadora	05	05/2011	0,00	0,00	0,00	0,00	0,00	0,00	12,50	0,00	0,00	0,00
107 06 04	16904	Fiambreira	05	05/2011	0,00	0,00	0,00	0,00	0,00	0,00	12,50	0,00	0,00	0,00
107 06 04	16905	Cortador de legumes	05	05/2011	0,00	0,00	0,00	0,00	0,00	0,00	12,50	0,00	0,00	0,00
107 06 04	16906	Peladoura de batatas	05	05/2011	0,00	0,00	0,00	0,00	0,00	0,00	12,50	0,00	0,00	0,00
107 06 04	16907	Triturador	05	05/2011	0,00	0,00	0,00	0,00	0,00	0,00	12,50	0,00	0,00	0,00
107 06 05	16908	Armário metálico	05	05/2011	0,00	0,00	0,00	0,00	0,00	0,00	12,50	0,00	0,00	0,00
107 06 04	16909	Cuba de inox com chuveiro de pré-lavagem	05	05/2011	0,00	0,00	0,00	0,00	0,00	0,00	12,50	0,00	0,00	0,00
107 06 04	16910	Lavadouro de pedal	05	05/2011	0,00	0,00	0,00	0,00	0,00	0,00	12,50	0,00	0,00	0,00
107 06 99	16911	Elemento de talheres em inox	05	05/2011	0,00	0,00	0,00	0,00	0,00	0,00	14,28	0,00	0,00	0,00
107 06 99	16912	Bancada neutra, 250x120	05	05/2011	0,00	0,00	0,00	0,00	0,00	0,00	14,28	0,00	0,00	0,00
107 06 99	16913	Bancada de banho-maria	05	05/2011	0,00	0,00	0,00	0,00	0,00	0,00	14,28	0,00	0,00	0,00
110 20 99	16914	Porta paletes - Nutool	05	05/2011	0,00	0,00	0,00	0,00	0,00	0,00	12,50	0,00	0,00	0,00
107 06 99	16915	Bancada de refrigeração	05	05/2011	0,00	0,00	0,00	0,00	0,00	0,00	14,28	0,00	0,00	0,00
107 06 99	16916	Bancada neutra	05	05/2011	0,00	0,00	0,00	0,00	0,00	0,00	14,28	0,00	0,00	0,00
107 06 99	16917	Bancada de controlo	05	05/2011	0,00	0,00	0,00	0,00	0,00	0,00	14,28	0,00	0,00	0,00
107 06 99	16919	Carro para transporte de tabuleiros	05	05/2011	0,00	0,00	0,00	0,00	0,00	0,00	14,28	0,00	0,00	0,00
107 06 99	16920	Carro para transporte de tabuleiros	05	05/2011	0,00	0,00	0,00	0,00	0,00	0,00	14,28	0,00	0,00	0,00
107 06 99	16921	Carro para transporte de tabuleiros	05	05/2011	0,00	0,00	0,00	0,00	0,00	0,00	14,28	0,00	0,00	0,00
107 06 05	16922	Caixa de pão em inox	05	05/2011	0,00	0,00	0,00	0,00	0,00	0,00	12,50	0,00	0,00	0,00
107 06 99	16923	Bancada de inox com 3 prateleiras	05	05/2011	0,00	0,00	0,00	0,00	0,00	0,00	14,28	0,00	0,00	0,00
107 06 99	16924	Bancada de inox	05	05/2011	0,00	0,00	0,00	0,00	0,00	0,00	14,28	0,00	0,00	0,00
107 06 99	16925	Balcão de inox	05	05/2011	0,00	0,00	0,00	0,00	0,00	0,00	14,28	0,00	0,00	0,00
107 06 99	16926	Bancada com tuiha em inox	05	05/2011	0,00	0,00	0,00	0,00	0,00	0,00	14,28	0,00	0,00	0,00
107 06 04	16927	Máquina de café	05	05/2011	0,00	0,00	0,00	0,00	0,00	0,00	12,50	0,00	0,00	0,00
107 06 04	16928	Moinho de café	05	05/2011	0,00	0,00	0,00	0,00	0,00	0,00	12,50	0,00	0,00	0,00
107 06 04	16929	Máquina de lavar copos	05	05/2011	0,00	0,00	0,00	0,00	0,00	0,00	12,50	0,00	0,00	0,00
107 06 04	16930	Máquina de gelo	05	05/2011	0,00	0,00	0,00	0,00	0,00	0,00	12,50	0,00	0,00	0,00
107 06 99	16931	Balcão em inox	05	05/2011	0,00	0,00	0,00	0,00	0,00	0,00	14,28	0,00	0,00	0,00
107 01 16	16932	Estante com 4prateleiras de inox	05	05/2011	0,00	0,00	0,00	0,00	0,00	0,00	12,50	0,00	0,00	0,00



## Município de Ourém

# Ficha de amortizações por conta

Ano: 2017

Bem			Aquisição		Alterações patrimoniais		Valor bruto	Amortizações					Situação atual do bem	
GH	Nº Invent.	Descrição do bem	Tipo	Data	Valor aquisição /avaliação	Aumentos	Diminuições	Anos ant.	Exercício		Acum ulados	Valor patrim.liq.		
									Extraord.	Taxa			Valor	
Classificação patrimonial: 423														
107 06 02	16933	Câmara frigorífica	05	05/2011	0,00	0,00	0,00	0,00	0,00	0,00	14,28	0,00	0,00	0,00
107 06 02	16934	Câmara frigorífica	05	05/2011	0,00	0,00	0,00	0,00	0,00	0,00	14,28	0,00	0,00	0,00
107 06 99	16935	Carro	05	05/2011	0,00	0,00	0,00	0,00	0,00	0,00	14,28	0,00	0,00	0,00
107 06 99	16936	Carro	05	05/2011	0,00	0,00	0,00	0,00	0,00	0,00	14,28	0,00	0,00	0,00
104 09 01	16937	Balança decimal - eletrica	05	05/2011	0,00	0,00	0,00	0,00	0,00	0,00	12,50	0,00	0,00	0,00
107 06 99	16938	Bancada 1500x600x850	05	05/2011	0,00	0,00	0,00	0,00	0,00	0,00	14,28	0,00	0,00	0,00
107 06 99	16939	Bancada 2000x600x850	05	05/2011	0,00	0,00	0,00	0,00	0,00	0,00	14,28	0,00	0,00	0,00
107 06 99	16940	Bancada 2900x600x850	05	05/2011	0,00	0,00	0,00	0,00	0,00	0,00	14,28	0,00	0,00	0,00
107 06 04	16941	Máquina de gelo	05	05/2011	0,00	0,00	0,00	0,00	0,00	0,00	12,50	0,00	0,00	0,00
107 06 04	16942	Termo de leite	05	05/2011	0,00	0,00	0,00	0,00	0,00	0,00	12,50	0,00	0,00	0,00
107 06 04	16943	Moinho de café	05	05/2011	0,00	0,00	0,00	0,00	0,00	0,00	12,50	0,00	0,00	0,00
107 06 04	16944	Máquina de café	05	05/2011	0,00	0,00	0,00	0,00	0,00	0,00	12,50	0,00	0,00	0,00
107 06 04	16945	Cortador de carnes	05	05/2011	0,00	0,00	0,00	0,00	0,00	0,00	12,50	0,00	0,00	0,00
107 06 04	16947	Torradeira	05	05/2011	0,00	0,00	0,00	0,00	0,00	0,00	12,50	0,00	0,00	0,00
107 06 04	16948	Micro-ondas - Molinex	05	05/2011	0,00	0,00	0,00	0,00	0,00	0,00	12,50	0,00	0,00	0,00
107 06 04	16949	Máquina de lavar copos	05	05/2011	0,00	0,00	0,00	0,00	0,00	0,00	12,50	0,00	0,00	0,00
107 06 99	16950	Conjunto de balcão	05	05/2011	0,00	0,00	0,00	0,00	0,00	0,00	14,28	0,00	0,00	0,00
107 08 01	16951	Aspirador	05	05/2011	0,00	0,00	0,00	0,00	0,00	0,00	20,00	0,00	0,00	0,00
104 07 99	16952	Enrolador 50mts	05	05/2011	0,00	0,00	0,00	0,00	0,00	0,00	12,50	0,00	0,00	0,00
102 01 13	16953	Telefone - Operadora MC 640	05	05/2011	0,00	0,00	0,00	0,00	0,00	0,00	12,50	0,00	0,00	0,00
102 01 13	16954	Telefone Digital MC 405E	05	05/2011	0,00	0,00	0,00	0,00	0,00	0,00	12,50	0,00	0,00	0,00
107 04 15	16956	Ventoinha eletrica de pé alto	05	05/2011	0,00	0,00	0,00	0,00	0,00	0,00	12,50	0,00	0,00	0,00
107 08 01	16960	Aspirador/ Lavadora - Parside	05	05/2011	0,00	0,00	0,00	0,00	0,00	0,00	20,00	0,00	0,00	0,00
106 03 16	16961	Retroprojector Toshiba	05	05/2011	0,00	0,00	0,00	0,00	0,00	0,00	14,28	0,00	0,00	0,00
101 01 02	17002	Computador ASUS Intel Pentium	01	08/2011	368,31	0,00	0,00	368,31	368,31	0,00	25,00	0,00	368,31	0,00
101 01 02	17003	Computador ASUS Intel Pentium	01	08/2011	368,31	0,00	0,00	368,31	368,31	0,00	25,00	0,00	368,31	0,00
101 01 02	17004	Computador ASUS Intel Pentium	01	08/2011	368,31	0,00	0,00	368,31	368,31	0,00	25,00	0,00	368,31	0,00
101 01 02	17005	Computador ASUS Intel Pentium	01	08/2011	368,31	0,00	0,00	368,31	368,31	0,00	25,00	0,00	368,31	0,00
101 01 02	17006	Computador ASUS Intel Pentium	01	08/2011	368,31	0,00	0,00	368,31	368,31	0,00	25,00	0,00	368,31	0,00



Município de Ourém

## Ficha de amortizações por conta

Ano: 2017

Bem			Aquisição		Alterações patrimoniais		Valor bruto	Amortizações					Situação atual do bem	
GH	Nº Invent.	Descrição do bem	Tipo	Data	Valor aquisição /avaliação	Aumentos	Diminuições	Anos ant.	Exercício			Acum ulados	Valor patrim.liq.	
									Extraord.	Taxa	Valor			
Classificação patrimonial: 423														
101 01 02	17007	Computador ASUS Intel Pentium	01	08/2011	368,31	0,00	0,00	368,31	368,31	0,00	25,00	0,00	368,31	0,00
101 01 02	17008	Computador ASUS Intel Pentium	01	08/2011	368,31	0,00	0,00	368,31	368,31	0,00	25,00	0,00	368,31	0,00
101 01 02	17009	Computador ASUS Intel Pentium	01	08/2011	368,31	0,00	0,00	368,31	368,31	0,00	25,00	0,00	368,31	0,00
101 01 02	17010	Computador ASUS Intel Pentium	01	08/2011	368,31	0,00	0,00	368,31	368,31	0,00	25,00	0,00	368,31	0,00
101 01 02	17011	Computador ASUS Intel Pentium	01	08/2011	368,31	0,00	0,00	368,31	368,31	0,00	25,00	0,00	368,31	0,00
101 01 02	17012	Computador ASUS Intel Pentium	01	08/2011	368,31	0,00	0,00	368,31	368,31	0,00	25,00	0,00	368,31	0,00
101 01 02	17013	Computador ASUS Intel Pentium	01	08/2011	368,31	0,00	0,00	368,31	368,31	0,00	25,00	0,00	368,31	0,00
101 01 02	17014	Computador ASUS Intel Pentium	01	08/2011	368,31	0,00	0,00	368,31	368,31	0,00	25,00	0,00	368,31	0,00
101 01 02	17015	Computador ASUS Intel Pentium	01	08/2011	368,31	0,00	0,00	368,31	368,31	0,00	25,00	0,00	368,31	0,00
101 01 02	17016	Computador ASUS Intel Pentium	01	08/2011	368,31	0,00	0,00	368,31	368,31	0,00	25,00	0,00	368,31	0,00
101 01 02	17017	Computador ASUS Intel Pentium	01	08/2011	368,31	0,00	0,00	368,31	368,31	0,00	25,00	0,00	368,31	0,00
101 01 02	17018	Computador ASUS Intel Pentium	01	08/2011	368,31	0,00	0,00	368,31	368,31	0,00	25,00	0,00	368,31	0,00
101 01 02	17019	Computador ASUS Intel Pentium	01	08/2011	368,31	0,00	0,00	368,31	368,31	0,00	25,00	0,00	368,31	0,00
101 01 02	17020	Computador ASUS Intel Pentium	01	08/2011	368,31	0,00	0,00	368,31	368,31	0,00	25,00	0,00	368,31	0,00
101 01 02	17021	Computador ASUS Intel Pentium	01	08/2011	368,31	0,00	0,00	368,31	368,31	0,00	25,00	0,00	368,31	0,00
101 01 02	17022	Computador ASUS Intel Pentium	01	08/2011	368,31	0,00	0,00	368,31	368,31	0,00	25,00	0,00	368,31	0,00
101 01 02	17023	Computador ASUS Intel Pentium	01	08/2011	368,31	0,00	0,00	368,31	368,31	0,00	25,00	0,00	368,31	0,00
101 01 02	17024	Computador ASUS Intel Pentium	01	08/2011	368,31	0,00	0,00	368,31	368,31	0,00	25,00	0,00	368,31	0,00
101 01 02	17025	Computador ASUS Intel Pentium	01	08/2011	368,31	0,00	0,00	368,31	368,31	0,00	25,00	0,00	368,31	0,00
101 01 02	17026	Computador ASUS Intel Pentium	01	08/2011	368,31	0,00	0,00	368,31	368,31	0,00	25,00	0,00	368,31	0,00
101 01 02	17027	Computador ASUS Intel Pentium	01	08/2011	368,31	0,00	0,00	368,31	368,31	0,00	25,00	0,00	368,31	0,00
101 01 02	17028	Computador ASUS Intel Pentium	01	08/2011	368,31	0,00	0,00	368,31	368,31	0,00	25,00	0,00	368,31	0,00
101 01 02	17029	Computador ASUS Intel Pentium	01	08/2011	368,31	0,00	0,00	368,31	368,31	0,00	25,00	0,00	368,31	0,00
101 01 02	17030	Computador ASUS Intel Pentium	01	08/2011	368,31	0,00	0,00	368,31	368,31	0,00	25,00	0,00	368,31	0,00
101 01 02	17031	Computador ASUS Intel Pentium	01	08/2011	368,31	0,00	0,00	368,31	368,31	0,00	25,00	0,00	368,31	0,00
101 01 02	17032	Computador ASUS Intel Pentium	01	08/2011	368,31	0,00	0,00	368,31	368,31	0,00	25,00	0,00	368,31	0,00
101 01 02	17033	Computador ASUS Intel Pentium	01	08/2011	368,31	0,00	0,00	368,31	368,31	0,00	25,00	0,00	368,31	0,00
101 01 02	17034	Computador ASUS Intel Pentium	01	08/2011	368,31	0,00	0,00	368,31	368,31	0,00	25,00	0,00	368,31	0,00
101 01 02	17035	Computador ASUS Intel Pentium	01	08/2011	368,31	0,00	0,00	368,31	368,31	0,00	25,00	0,00	368,31	0,00



Município de Ourém

## Ficha de amortizações por conta

Ano: 2017

Bem			Aquisição		Alterações patrimoniais		Valor bruto	Amortizações					Situação atual do bem	
GH	Nº Invent.	Descrição do bem	Tipo	Data	Valor aquisição /avaliação	Aumentos	Diminuições	Anos ant.	Extraord.	Exercício Taxa	Valor	Acum ulados	Valor patrim.liq.	
Classificação patrimonial: 423														
101 01 02	17036	Computador ASUS Intel Pentium	01	08/2011	368,31	0,00	0,00	368,31	368,31	0,00	25,00	0,00	368,31	0,00
101 01 02	17037	Computador ASUS Intel Pentium	01	08/2011	368,31	0,00	0,00	368,31	368,31	0,00	25,00	0,00	368,31	0,00
101 01 02	17038	Computador ASUS Intel Pentium	01	08/2011	368,31	0,00	0,00	368,31	368,31	0,00	25,00	0,00	368,31	0,00
101 01 02	17039	Computador ASUS Intel Pentium	01	08/2011	368,31	0,00	0,00	368,31	368,31	0,00	25,00	0,00	368,31	0,00
101 01 02	17040	Computador ASUS Intel Pentium	01	08/2011	368,31	0,00	0,00	368,31	368,31	0,00	25,00	0,00	368,31	0,00
101 01 02	17041	Computador ASUS Intel Pentium	01	08/2011	368,31	0,00	0,00	368,31	368,31	0,00	25,00	0,00	368,31	0,00
101 01 02	17042	Computador ASUS Intel Pentium	01	08/2011	368,31	0,00	0,00	368,31	368,31	0,00	25,00	0,00	368,31	0,00
101 01 02	17043	Computador ASUS Intel Pentium	01	08/2011	368,31	0,00	0,00	368,31	368,31	0,00	25,00	0,00	368,31	0,00
101 01 02	17044	Computador ASUS Intel Pentium	01	08/2011	368,31	0,00	0,00	368,31	368,31	0,00	25,00	0,00	368,31	0,00
101 01 02	17045	Computador ASUS Intel Pentium	01	08/2011	368,31	0,00	0,00	368,31	368,31	0,00	25,00	0,00	368,31	0,00
101 01 13	17046	Monitor ASUS 19" VW196D	01	08/2011	98,22	0,00	0,00	98,22	98,22	0,00	25,00	0,00	98,22	0,00
101 01 13	17047	Monitor ASUS 19" VW196D	01	08/2011	98,22	0,00	0,00	98,22	98,22	0,00	25,00	0,00	98,22	0,00
101 01 13	17048	Monitor ASUS 19" VW196D	01	08/2011	98,22	0,00	0,00	98,22	98,22	0,00	25,00	0,00	98,22	0,00
101 01 13	17049	Monitor ASUS 19" VW196D	01	08/2011	98,22	0,00	0,00	98,22	98,22	0,00	25,00	0,00	98,22	0,00
101 01 13	17050	Monitor ASUS 19" VW196D	01	08/2011	98,22	0,00	0,00	98,22	98,22	0,00	25,00	0,00	98,22	0,00
101 01 13	17051	Monitor ASUS 19" VW196D	01	08/2011	98,22	0,00	0,00	98,22	98,22	0,00	25,00	0,00	98,22	0,00
101 01 13	17052	Monitor ASUS 19" VW196D	01	08/2011	98,22	0,00	0,00	98,22	98,22	0,00	25,00	0,00	98,22	0,00
101 01 13	17053	Monitor ASUS 19" VW196D	01	08/2011	98,22	0,00	0,00	98,22	98,22	0,00	25,00	0,00	98,22	0,00
101 01 13	17054	Monitor ASUS 19" VW196D	01	08/2011	98,22	0,00	0,00	98,22	98,22	0,00	25,00	0,00	98,22	0,00
101 01 13	17055	Monitor ASUS 19" VW196D	01	08/2011	98,22	0,00	0,00	98,22	98,22	0,00	25,00	0,00	98,22	0,00
101 01 13	17056	Monitor ASUS 19" VW196D	01	08/2011	98,22	0,00	0,00	98,22	98,22	0,00	25,00	0,00	98,22	0,00
101 01 13	17057	Monitor ASUS 19" VW196D	01	08/2011	98,22	0,00	0,00	98,22	98,22	0,00	25,00	0,00	98,22	0,00
101 01 13	17058	Monitor ASUS 19" VW196D	01	08/2011	98,22	0,00	0,00	98,22	98,22	0,00	25,00	0,00	98,22	0,00
101 01 13	17059	Monitor ASUS 19" VW196D	01	08/2011	98,22	0,00	0,00	98,22	98,22	0,00	25,00	0,00	98,22	0,00
101 01 13	17060	Monitor ASUS 19" VW196D	01	08/2011	98,22	0,00	0,00	98,22	98,22	0,00	25,00	0,00	98,22	0,00
101 01 13	17061	Monitor ASUS 19" VW196D	01	08/2011	98,22	0,00	0,00	98,22	98,22	0,00	25,00	0,00	98,22	0,00
101 01 13	17062	Monitor ASUS 19" VW196D	01	08/2011	98,22	0,00	0,00	98,22	98,22	0,00	25,00	0,00	98,22	0,00
101 01 13	17063	Monitor ASUS 19" VW196D	01	08/2011	98,22	0,00	0,00	98,22	98,22	0,00	25,00	0,00	98,22	0,00
101 01 13	17064	Monitor ASUS 19" VW196D	01	08/2011	98,22	0,00	0,00	98,22	98,22	0,00	25,00	0,00	98,22	0,00



Município de Ourém

## Ficha de amortizações por conta

Ano: 2017

Bem			Aquisição		Alterações patrimoniais		Valor bruto	Amortizações				Situação atual do bem		
GH	Nº Invent.	Descrição do bem	Tipo	Data	Valor aquisição /avaliação	Aumentos	Diminuições	Anos ant.	Exercício			Acum ulados	Valor patrim.liq.	
									Extraord.	Taxa	Valor			
Classificação patrimonial: 423														
101 01 13	17065	Monitor ASUS 19" VW196D	01	08/2011	98,22	0,00	0,00	98,22	98,22	0,00	25,00	0,00	98,22	0,00
101 01 13	17066	Monitor ASUS 19" VW196D	01	08/2011	98,22	0,00	0,00	98,22	98,22	0,00	25,00	0,00	98,22	0,00
101 01 13	17067	Monitor ASUS 19" VW196D	01	08/2011	98,22	0,00	0,00	98,22	98,22	0,00	25,00	0,00	98,22	0,00
101 01 13	17068	Monitor ASUS 19" VW196D	01	08/2011	98,22	0,00	0,00	98,22	98,22	0,00	25,00	0,00	98,22	0,00
101 01 13	17069	Monitor ASUS 19" VW196D	01	08/2011	98,22	0,00	0,00	98,22	98,22	0,00	25,00	0,00	98,22	0,00
101 01 13	17070	Monitor ASUS 19" VW196D	01	08/2011	98,22	0,00	0,00	98,22	98,22	0,00	25,00	0,00	98,22	0,00
101 01 13	17071	Monitor ASUS 19" VW196D	01	08/2011	98,22	0,00	0,00	98,22	98,22	0,00	25,00	0,00	98,22	0,00
101 01 13	17072	Monitor ASUS 19" VW196D	01	08/2011	98,22	0,00	0,00	98,22	98,22	0,00	25,00	0,00	98,22	0,00
101 01 13	17073	Monitor ASUS 19" VW196D	01	08/2011	98,22	0,00	0,00	98,22	98,22	0,00	25,00	0,00	98,22	0,00
101 01 13	17074	Monitor ASUS 19" VW196D	01	08/2011	98,22	0,00	0,00	98,22	98,22	0,00	25,00	0,00	98,22	0,00
101 01 13	17075	Monitor ASUS 19" VW196D	01	08/2011	98,22	0,00	0,00	98,22	98,22	0,00	25,00	0,00	98,22	0,00
101 01 13	17076	Monitor ASUS 19" VW196D	01	08/2011	98,22	0,00	0,00	98,22	98,22	0,00	25,00	0,00	98,22	0,00
101 01 13	17077	Monitor ASUS 19" VW196D	01	08/2011	98,22	0,00	0,00	98,22	98,22	0,00	25,00	0,00	98,22	0,00
101 01 13	17078	Monitor ASUS 19" VW196D	01	08/2011	98,22	0,00	0,00	98,22	98,22	0,00	25,00	0,00	98,22	0,00
101 01 13	17079	Monitor ASUS 19" VW196D	01	08/2011	98,22	0,00	0,00	98,22	98,22	0,00	25,00	0,00	98,22	0,00
101 01 13	17080	Monitor ASUS 19" VW196D	01	08/2011	98,22	0,00	0,00	98,22	98,22	0,00	25,00	0,00	98,22	0,00
101 01 13	17081	Monitor ASUS 19" VW196D	01	08/2011	98,22	0,00	0,00	98,22	98,22	0,00	25,00	0,00	98,22	0,00
101 01 13	17082	Monitor ASUS 19" VW196D	01	08/2011	98,22	0,00	0,00	98,22	98,22	0,00	25,00	0,00	98,22	0,00
101 01 13	17083	Monitor ASUS 19" VW196D	01	08/2011	98,22	0,00	0,00	98,22	98,22	0,00	25,00	0,00	98,22	0,00
101 01 13	17084	Monitor ASUS 19" VW196D	01	08/2011	98,22	0,00	0,00	98,22	98,22	0,00	25,00	0,00	98,22	0,00
101 01 13	17085	Monitor ASUS 19" VW196D	01	08/2011	98,22	0,00	0,00	98,22	98,22	0,00	25,00	0,00	98,22	0,00
101 01 13	17086	Monitor ASUS 19" VW196D	01	08/2011	98,22	0,00	0,00	98,22	98,22	0,00	25,00	0,00	98,22	0,00
101 01 13	17087	Monitor ASUS 19" VW196D	01	08/2011	98,22	0,00	0,00	98,22	98,22	0,00	25,00	0,00	98,22	0,00
101 01 13	17088	Monitor ASUS 19" VW196D	01	08/2011	98,22	0,00	0,00	98,22	98,22	0,00	25,00	0,00	98,22	0,00
101 01 13	17089	Monitor ASUS 19" VW196D	01	08/2011	98,22	0,00	0,00	98,22	98,22	0,00	25,00	0,00	98,22	0,00
110 16 15	17090	Torno de bancada record 125, nº. 5	01	06/2011	134,71	0,00	0,00	134,71	107,42	0,00	14,28	19,24	126,66	8,05
101 01 07	17091	Impressora Samsung Laser a cores	01	08/2011	235,72	0,00	0,00	235,72	235,72	0,00	25,00	0,00	235,72	0,00
101 01 07	17092	Impressora Samsung Laser a cores	01	08/2011	235,72	0,00	0,00	235,72	235,72	0,00	25,00	0,00	235,72	0,00
101 01 02	17093	Computador ASUS Intel Core	01	08/2011	594,21	0,00	0,00	594,21	594,21	0,00	25,00	0,00	594,21	0,00



Município de Ourém

## Ficha de amortizações por conta

Ano: 2017

Bem			Aquisição		Alterações patrimoniais		Valor bruto	Amortizações					Situação atual do bem	
GH	Nº Invent.	Descrição do bem	Tipo	Data	Valor aquisição /avaliação	Aumentos	Diminuições	Anos ant.	Exercício		Acum ulados	Valor patrim.liq.		
									Extraord.	Taxa			Valor	
Classificação patrimonial: 423														
101 01 02	17094	Computador ASUS Intel Core	01	08/2011	594,21	0,00	0,00	594,21	594,21	0,00	25,00	0,00	594,21	0,00
101 01 13	17095	Monitor ASUS 19" VW196D	01	08/2011	98,22	0,00	0,00	98,22	98,22	0,00	25,00	0,00	98,22	0,00
101 01 13	17096	Monitor ASUS 19" VW196D	01	08/2011	98,22	0,00	0,00	98,22	98,22	0,00	25,00	0,00	98,22	0,00
101 01 07	17097	Impressora Samsung Laser a cores	01	08/2011	235,52	0,00	0,00	235,52	235,52	0,00	25,00	0,00	235,52	0,00
101 01 02	17098	Computador ASUS Intel Pentium	01	08/2011	368,31	0,00	0,00	368,31	368,31	0,00	25,00	0,00	368,31	0,00
101 01 02	17099	Computador ASUS Intel Pentium	01	08/2011	368,31	0,00	0,00	368,31	368,31	0,00	25,00	0,00	368,31	0,00
101 01 02	17100	Computador ASUS Intel Pentium	01	08/2011	368,31	0,00	0,00	368,31	368,31	0,00	25,00	0,00	368,31	0,00
101 01 02	17101	Computador ASUS Intel Pentium	01	08/2011	368,31	0,00	0,00	368,31	368,31	0,00	25,00	0,00	368,31	0,00
101 01 02	17102	Computador ASUS Intel Pentium	01	08/2011	368,31	0,00	0,00	368,31	368,31	0,00	25,00	0,00	368,31	0,00
101 01 02	17103	Computador ASUS Intel Pentium	01	08/2011	368,31	0,00	0,00	368,31	368,31	0,00	25,00	0,00	368,31	0,00
101 01 02	17104	Computador ASUS Intel Pentium	01	08/2011	368,31	0,00	0,00	368,31	368,31	0,00	25,00	0,00	368,31	0,00
101 01 02	17105	Computador ASUS Intel Pentium	01	08/2011	368,31	0,00	0,00	368,31	368,31	0,00	25,00	0,00	368,31	0,00
101 01 02	17106	Computador ASUS Intel Pentium	01	08/2011	368,31	0,00	0,00	368,31	368,31	0,00	25,00	0,00	368,31	0,00
101 01 02	17107	Computador ASUS Intel Pentium	01	08/2011	368,31	0,00	0,00	368,31	368,31	0,00	25,00	0,00	368,31	0,00
101 01 02	17108	Computador ASUS Intel Pentium	01	08/2011	368,31	0,00	0,00	368,31	368,31	0,00	25,00	0,00	368,31	0,00
101 01 02	17109	Computador ASUS Intel Pentium	01	08/2011	368,31	0,00	0,00	368,31	368,31	0,00	25,00	0,00	368,31	0,00
101 01 02	17110	Computador ASUS Intel Pentium	01	08/2011	368,31	0,00	0,00	368,31	368,31	0,00	25,00	0,00	368,31	0,00
101 01 02	17111	Computador ASUS Intel Pentium	01	08/2011	368,31	0,00	0,00	368,31	368,31	0,00	25,00	0,00	368,31	0,00
101 01 02	17112	Computador ASUS Intel Pentium	01	08/2011	368,31	0,00	0,00	368,31	368,31	0,00	25,00	0,00	368,31	0,00
101 01 02	17113	Computador ASUS Intel Pentium	01	08/2011	368,31	0,00	0,00	368,31	368,31	0,00	25,00	0,00	368,31	0,00
101 01 02	17114	Computador ASUS Intel Pentium	01	08/2011	368,31	0,00	0,00	368,31	368,31	0,00	25,00	0,00	368,31	0,00
101 01 02	17115	Computador ASUS Intel Core	01	08/2011	368,31	0,00	0,00	368,31	368,31	0,00	25,00	0,00	368,31	0,00
101 01 02	17116	Computador ASUS Intel Pentium	01	08/2011	368,31	0,00	0,00	368,31	368,31	0,00	25,00	0,00	368,31	0,00
101 01 02	17117	Computador ASUS Intel Pentium	01	08/2011	368,31	0,00	0,00	368,31	368,31	0,00	25,00	0,00	368,31	0,00
101 01 02	17118	Computador ASUS Intel Pentium	01	08/2011	368,31	0,00	0,00	368,31	368,31	0,00	25,00	0,00	368,31	0,00
101 01 02	17119	Computador ASUS Intel Pentium	01	08/2011	368,31	0,00	0,00	368,31	368,31	0,00	25,00	0,00	368,31	0,00
101 01 02	17120	Computador ASUS Intel Pentium	01	08/2011	368,31	0,00	0,00	368,31	368,31	0,00	25,00	0,00	368,31	0,00
101 01 02	17121	Computador ASUS Intel Pentium	01	08/2011	368,31	0,00	0,00	368,31	368,31	0,00	25,00	0,00	368,31	0,00
101 01 02	17122	Computador ASUS Intel Pentium	01	08/2011	368,31	0,00	0,00	368,31	368,31	0,00	25,00	0,00	368,31	0,00



## Município de Ourém

# Ficha de amortizações por conta

Ano: 2017

Bem			Aquisição		Alterações patrimoniais		Valor bruto	Amortizações					Situação atual do bem	
GH	Nº Invent.	Descrição do bem	Tipo	Data	Valor aquisição /avaliação	Aumentos	Diminuições	Anos ant.		Extraord.	Exercício Taxa	Valor	Acum ulados	Valor patrim.liq.
Classificação patrimonial: 423														
101 01 02	17123	Computador ASUS Intel Pentium	01	08/2011	368,31	0,00	0,00	368,31	368,31	0,00	25,00	0,00	368,31	0,00
101 01 02	17124	Computador ASUS Intel Pentium	01	08/2011	368,31	0,00	0,00	368,31	368,31	0,00	25,00	0,00	368,31	0,00
101 01 02	17125	Computador ASUS Intel Pentium	01	08/2011	368,31	0,00	0,00	368,31	368,31	0,00	25,00	0,00	368,31	0,00
101 01 13	17126	Monitor ASUS 19" VW196D	01	08/2011	98,22	0,00	0,00	98,22	98,22	0,00	25,00	0,00	98,22	0,00
101 01 13	17127	Monitor ASUS 19" VW196D	01	08/2011	98,22	0,00	0,00	98,22	98,22	0,00	25,00	0,00	98,22	0,00
101 01 13	17128	Monitor ASUS 19" VW196D	01	08/2011	98,22	0,00	0,00	98,22	98,22	0,00	25,00	0,00	98,22	0,00
101 01 13	17130	Monitor ASUS 19" VW196D	01	08/2011	98,22	0,00	0,00	98,22	98,22	0,00	25,00	0,00	98,22	0,00
101 01 13	17131	Monitor ASUS 19" VW196D	01	08/2011	98,22	0,00	0,00	98,22	98,22	0,00	25,00	0,00	98,22	0,00
101 01 13	17132	Monitor ASUS 19" VW196D	01	08/2011	98,22	0,00	0,00	98,22	98,22	0,00	25,00	0,00	98,22	0,00
101 01 13	17133	Monitor ASUS 19" VW196D	01	08/2011	98,22	0,00	0,00	98,22	98,22	0,00	25,00	0,00	98,22	0,00
101 01 13	17134	Monitor ASUS 19" VW196D	01	08/2011	98,22	0,00	0,00	98,22	98,22	0,00	25,00	0,00	98,22	0,00
101 01 13	17135	Monitor ASUS 19" VW196D	01	08/2011	98,22	0,00	0,00	98,22	98,22	0,00	25,00	0,00	98,22	0,00
101 01 13	17136	Monitor ASUS 19" VW196D	01	08/2011	98,22	0,00	0,00	98,22	98,22	0,00	25,00	0,00	98,22	0,00
101 01 13	17137	Monitor ASUS 19" VW196D	01	08/2011	98,22	0,00	0,00	98,22	98,22	0,00	25,00	0,00	98,22	0,00
101 01 13	17138	Monitor ASUS 19" VW196D	01	08/2011	98,22	0,00	0,00	98,22	98,22	0,00	25,00	0,00	98,22	0,00
101 01 13	17139	Monitor ASUS 19" VW196D	01	08/2011	98,22	0,00	0,00	98,22	98,22	0,00	25,00	0,00	98,22	0,00
101 01 13	17140	Monitor ASUS 19" VW196D	01	08/2011	98,22	0,00	0,00	98,22	98,22	0,00	25,00	0,00	98,22	0,00
101 01 13	17141	Monitor ASUS 19" VW196D	01	08/2011	98,22	0,00	0,00	98,22	98,22	0,00	25,00	0,00	98,22	0,00
101 01 13	17142	Monitor ASUS 19" VW196D	01	08/2011	98,22	0,00	0,00	98,22	98,22	0,00	25,00	0,00	98,22	0,00
101 01 13	17143	Monitor ASUS 19" VW196D	01	08/2011	98,22	0,00	0,00	98,22	98,22	0,00	25,00	0,00	98,22	0,00
101 01 13	17144	Monitor ASUS 19" VW196D	01	08/2011	98,22	0,00	0,00	98,22	98,22	0,00	25,00	0,00	98,22	0,00
101 01 13	17145	Monitor ASUS 19" VW196D	01	08/2011	98,22	0,00	0,00	98,22	98,22	0,00	25,00	0,00	98,22	0,00
101 01 13	17146	Monitor ASUS 19" VW196D	01	08/2011	98,22	0,00	0,00	98,22	98,22	0,00	25,00	0,00	98,22	0,00
101 01 13	17147	Monitor ASUS 19" VW196D	01	08/2011	98,22	0,00	0,00	98,22	98,22	0,00	25,00	0,00	98,22	0,00
101 01 13	17148	Monitor ASUS 19" VW196D	01	08/2011	98,22	0,00	0,00	98,22	98,22	0,00	25,00	0,00	98,22	0,00
101 01 13	17149	Monitor ASUS 19" VW196D	01	08/2011	98,22	0,00	0,00	98,22	98,22	0,00	25,00	0,00	98,22	0,00
101 01 13	17150	Monitor ASUS 19" VW196D	01	08/2011	98,22	0,00	0,00	98,22	98,22	0,00	25,00	0,00	98,22	0,00
101 01 13	17151	Monitor ASUS 19" VW196D	01	08/2011	98,22	0,00	0,00	98,22	98,22	0,00	25,00	0,00	98,22	0,00
101 01 13	17152	Monitor ASUS 19" VW196D	01	08/2011	98,22	0,00	0,00	98,22	98,22	0,00	25,00	0,00	98,22	0,00





Município de Ourém

## Ficha de amortizações por conta

Ano: 2017

Bem			Aquisição		Alterações patrimoniais		Valor bruto	Amortizações					Situação atual do bem	
GH	Nº Invent.	Descrição do bem	Tipo	Data	Valor aquisição /avaliação	Aumentos	Diminuições	Anos ant.	Exercício		Acum ulados	Valor patrim.liq.		
									Extraord.	Taxa Valor				
Classificação patrimonial: 423														
101 01 13	17153	Monitor ASUS 19" VW196D	01	08/2011	98,22	0,00	0,00	98,22	98,22	0,00	25,00	0,00	98,22	0,00
101 01 07	17154	Impressora Samsung Laser a cores	01	08/2011	235,72	0,00	0,00	235,72	235,72	0,00	25,00	0,00	235,72	0,00
101 01 07	17155	Impressora Samsung Laser a cores	01	08/2011	235,72	0,00	0,00	235,72	235,72	0,00	25,00	0,00	235,72	0,00
101 01 02	17156	Computador ASUS Intel pENTIUM	01	08/2011	594,21	0,00	0,00	594,21	594,21	0,00	25,00	0,00	594,21	0,00
101 01 02	17157	Computador ASUS Intel Core	01	08/2011	594,21	0,00	0,00	594,21	594,21	0,00	25,00	0,00	594,21	0,00
101 01 13	17158	Monitor ASUS 19" VW196D	01	08/2011	98,22	0,00	0,00	98,22	98,22	0,00	25,00	0,00	98,22	0,00
101 01 13	17159	Monitor ASUS 19" VW196D	01	08/2011	98,09	0,00	0,00	98,09	98,09	0,00	25,00	0,00	98,09	0,00
101 01 02	17160	Computador ASUS Intel Pentium	01	08/2011	368,31	0,00	0,00	368,31	368,31	0,00	25,00	0,00	368,31	0,00
101 01 02	17161	Computador ASUS Intel Pentium	01	08/2011	368,31	0,00	0,00	368,31	368,31	0,00	25,00	0,00	368,31	0,00
101 01 02	17162	Computador ASUS Intel Pentium	01	08/2011	368,31	0,00	0,00	368,31	368,31	0,00	25,00	0,00	368,31	0,00
101 01 02	17163	Computador ASUS Intel Pentium	01	08/2011	368,31	0,00	0,00	368,31	368,31	0,00	25,00	0,00	368,31	0,00
101 01 02	17164	Computador ASUS Intel Pentium	01	08/2011	368,31	0,00	0,00	368,31	368,31	0,00	25,00	0,00	368,31	0,00
101 01 02	17165	Computador ASUS Intel Pentium	01	08/2011	368,31	0,00	0,00	368,31	368,31	0,00	25,00	0,00	368,31	0,00
101 01 02	17166	Computador ASUS Intel Pentium	01	08/2011	368,31	0,00	0,00	368,31	368,31	0,00	25,00	0,00	368,31	0,00
101 01 02	17167	Computador ASUS Intel Pentium	01	08/2011	368,31	0,00	0,00	368,31	368,31	0,00	25,00	0,00	368,31	0,00
101 01 02	17168	Computador ASUS Intel Pentium	01	08/2011	368,31	0,00	0,00	368,31	368,31	0,00	25,00	0,00	368,31	0,00
101 01 02	17169	Computador ASUS Intel Pentium	01	08/2011	368,31	0,00	0,00	368,31	368,31	0,00	25,00	0,00	368,31	0,00
101 01 02	17170	Computador ASUS Intel Pentium	01	08/2011	368,31	0,00	0,00	368,31	368,31	0,00	25,00	0,00	368,31	0,00
101 01 02	17171	Computador ASUS Intel Pentium	01	08/2011	368,31	0,00	0,00	368,31	368,31	0,00	25,00	0,00	368,31	0,00
101 01 02	17172	Computador ASUS Intel Pentium	01	08/2011	368,31	0,00	0,00	368,31	368,31	0,00	25,00	0,00	368,31	0,00
101 01 02	17173	Computador ASUS Intel Pentium	01	08/2011	368,31	0,00	0,00	368,31	368,31	0,00	25,00	0,00	368,31	0,00
101 01 02	17174	Computador ASUS Intel Pentium	01	08/2011	368,31	0,00	0,00	368,31	368,31	0,00	25,00	0,00	368,31	0,00
101 01 02	17175	Computador ASUS Intel Pentium	01	08/2011	368,31	0,00	0,00	368,31	368,31	0,00	25,00	0,00	368,31	0,00
101 01 02	17176	Computador ASUS Intel Pentium	01	08/2011	368,31	0,00	0,00	368,31	368,31	0,00	25,00	0,00	368,31	0,00
101 01 02	17177	Computador ASUS Intel Pentium	01	08/2011	368,31	0,00	0,00	368,31	368,31	0,00	25,00	0,00	368,31	0,00
101 01 02	17178	Computador ASUS Intel Pentium	01	08/2011	368,31	0,00	0,00	368,31	368,31	0,00	25,00	0,00	368,31	0,00
101 01 02	17179	Computador ASUS Intel Pentium	01	08/2011	368,31	0,00	0,00	368,31	368,31	0,00	25,00	0,00	368,31	0,00
101 01 02	17180	Computador ASUS Intel Pentium	01	08/2011	368,31	0,00	0,00	368,31	368,31	0,00	25,00	0,00	368,31	0,00
101 01 02	17181	Computador ASUS Intel Pentium	01	08/2011	368,31	0,00	0,00	368,31	368,31	0,00	25,00	0,00	368,31	0,00



Município de Ourém

## Ficha de amortizações por conta

Ano: 2017

Bem			Aquisição		Alterações patrimoniais		Valor bruto	Amortizações					Situação atual do bem	
GH	Nº Invent.	Descrição do bem	Tipo	Data	Valor aquisição /avaliação	Aumentos	Diminuições	Anos ant.	Exercício			Acum ulados	Valor patrim.liq.	
									Extraord.	Taxa	Valor			
Classificação patrimonial: 423														
101 01 02	17182	Computador ASUS Intel Pentium	01	08/2011	368,31	0,00	0,00	368,31	368,31	0,00	25,00	0,00	368,31	0,00
101 01 02	17183	Computador ASUS Intel Pentium	01	08/2011	368,31	0,00	0,00	368,31	368,31	0,00	25,00	0,00	368,31	0,00
101 01 02	17184	Computador ASUS Intel Pentium	01	08/2011	368,31	0,00	0,00	368,31	368,31	0,00	25,00	0,00	368,31	0,00
101 01 02	17185	Computador ASUS Intel Pentium	01	08/2011	368,31	0,00	0,00	368,31	368,31	0,00	25,00	0,00	368,31	0,00
101 01 02	17186	Computador ASUS Intel Pentium	01	08/2011	368,31	0,00	0,00	368,31	368,31	0,00	25,00	0,00	368,31	0,00
101 01 02	17187	Computador ASUS Intel Pentium	01	08/2011	368,31	0,00	0,00	368,31	368,31	0,00	25,00	0,00	368,31	0,00
101 01 02	17188	Computador ASUS Intel Pentium	01	08/2011	368,31	0,00	0,00	368,31	368,31	0,00	25,00	0,00	368,31	0,00
101 01 02	17189	Computador ASUS Intel Pentium	01	08/2011	368,31	0,00	0,00	368,31	368,31	0,00	25,00	0,00	368,31	0,00
101 01 02	17190	Computador ASUS Intel Pentium	01	08/2011	368,31	0,00	0,00	368,31	368,31	0,00	25,00	0,00	368,31	0,00
101 01 02	17191	Computador ASUS Intel Pentium	01	08/2011	368,31	0,00	0,00	368,31	368,31	0,00	25,00	0,00	368,31	0,00
101 01 02	17192	Computador ASUS Intel Pentium	01	08/2011	368,31	0,00	0,00	368,31	368,31	0,00	25,00	0,00	368,31	0,00
101 01 02	17193	Computador ASUS Intel Pentium	01	08/2011	368,31	0,00	0,00	368,31	368,31	0,00	25,00	0,00	368,31	0,00
101 01 02	17194	Computador ASUS Intel Pentium	01	08/2011	368,31	0,00	0,00	368,31	368,31	0,00	25,00	0,00	368,31	0,00
101 01 02	17195	Computador ASUS Intel Pentium	01	08/2011	368,31	0,00	0,00	368,31	368,31	0,00	25,00	0,00	368,31	0,00
101 01 02	17196	Computador ASUS Intel Pentium	01	08/2011	368,31	0,00	0,00	368,31	368,31	0,00	25,00	0,00	368,31	0,00
101 01 02	17197	Computador ASUS Intel Pentium	01	08/2011	368,31	0,00	0,00	368,31	368,31	0,00	25,00	0,00	368,31	0,00
101 01 02	17198	Computador ASUS Intel Pentium	01	08/2011	368,31	0,00	0,00	368,31	368,31	0,00	25,00	0,00	368,31	0,00
101 01 02	17199	Computador ASUS Intel Pentium	01	08/2011	368,31	0,00	0,00	368,31	368,31	0,00	25,00	0,00	368,31	0,00
101 01 02	17200	Computador ASUS Intel Pentium	01	08/2011	368,31	0,00	0,00	368,31	368,31	0,00	25,00	0,00	368,31	0,00
101 01 02	17201	Computador ASUS Intel Pentium	01	08/2011	368,31	0,00	0,00	368,31	368,31	0,00	25,00	0,00	368,31	0,00
101 01 02	17202	Computador ASUS Intel Pentium	01	08/2011	368,31	0,00	0,00	368,31	368,31	0,00	25,00	0,00	368,31	0,00
101 01 02	17203	Computador ASUS Intel Pentium	01	08/2011	368,31	0,00	0,00	368,31	368,31	0,00	25,00	0,00	368,31	0,00
101 01 13	17204	Monitor ASUS 19"	01	08/2011	98,22	0,00	0,00	98,22	98,22	0,00	25,00	0,00	98,22	0,00
101 01 13	17205	Monitor ASUS 19"	01	08/2011	98,22	0,00	0,00	98,22	98,22	0,00	25,00	0,00	98,22	0,00
101 01 13	17206	Monitor ASUS 19"	01	08/2011	98,22	0,00	0,00	98,22	98,22	0,00	25,00	0,00	98,22	0,00
101 01 13	17207	Monitor ASUS 19"	01	08/2011	98,22	0,00	0,00	98,22	98,22	0,00	25,00	0,00	98,22	0,00
101 01 13	17208	Monitor ASUS 19"	01	08/2011	98,22	0,00	0,00	98,22	98,22	0,00	25,00	0,00	98,22	0,00
101 01 13	17209	Monitor ASUS 19"	01	08/2011	98,22	0,00	0,00	98,22	98,22	0,00	25,00	0,00	98,22	0,00
101 01 13	17210	Monitor ASUS 19"	01	08/2011	98,22	0,00	0,00	98,22	98,22	0,00	25,00	0,00	98,22	0,00



Município de Ourém

## Ficha de amortizações por conta

Ano: 2017

Bem			Aquisição		Alterações patrimoniais		Valor bruto	Amortizações					Situação atual do bem	
GH	Nº Invent.	Descrição do bem	Tipo	Data	Valor aquisição /avaliação	Aumentos	Diminuições	Anos ant.	Exercício		Acum ulados	Valor patrim.liq.		
									Extraord.	Taxa Valor				
Classificação patrimonial: 423														
101 01 13	17211	Monitor ASUS 19"	01	08/2011	98,22	0,00	0,00	98,22	98,22	0,00	25,00	0,00	98,22	0,00
101 01 13	17212	Monitor ASUS 19"	01	08/2011	98,22	0,00	0,00	98,22	98,22	0,00	25,00	0,00	98,22	0,00
101 01 13	17213	Monitor ASUS 19"	01	08/2011	98,22	0,00	0,00	98,22	98,22	0,00	25,00	0,00	98,22	0,00
101 01 13	17214	Monitor ASUS 19"	01	08/2011	98,22	0,00	0,00	98,22	98,22	0,00	25,00	0,00	98,22	0,00
101 01 13	17215	Monitor ASUS 19"	01	08/2011	98,22	0,00	0,00	98,22	98,22	0,00	25,00	0,00	98,22	0,00
101 01 13	17216	Monitor ASUS 19"	01	08/2011	98,22	0,00	0,00	98,22	98,22	0,00	25,00	0,00	98,22	0,00
101 01 13	17217	Monitor ASUS 19"	01	08/2011	98,22	0,00	0,00	98,22	98,22	0,00	25,00	0,00	98,22	0,00
101 01 13	17218	Monitor ASUS 19"	01	08/2011	98,22	0,00	0,00	98,22	98,22	0,00	25,00	0,00	98,22	0,00
101 01 13	17219	Monitor ASUS 19"	01	08/2011	98,22	0,00	0,00	98,22	98,22	0,00	25,00	0,00	98,22	0,00
101 01 13	17220	Monitor ASUS 19"	01	08/2011	98,22	0,00	0,00	98,22	98,22	0,00	25,00	0,00	98,22	0,00
101 01 13	17221	Monitor ASUS 19"	01	08/2011	98,22	0,00	0,00	98,22	98,22	0,00	25,00	0,00	98,22	0,00
101 01 13	17222	Monitor ASUS 19"	01	08/2011	98,22	0,00	0,00	98,22	98,22	0,00	25,00	0,00	98,22	0,00
101 01 13	17223	Monitor ASUS 19"	01	08/2011	98,22	0,00	0,00	98,22	98,22	0,00	25,00	0,00	98,22	0,00
101 01 13	17224	Monitor ASUS 19"	01	08/2011	98,22	0,00	0,00	98,22	98,22	0,00	25,00	0,00	98,22	0,00
101 01 13	17225	Monitor ASUS 19"	01	08/2011	98,22	0,00	0,00	98,22	98,22	0,00	25,00	0,00	98,22	0,00
101 01 13	17226	Monitor ASUS 19"	01	08/2011	98,22	0,00	0,00	98,22	98,22	0,00	25,00	0,00	98,22	0,00
101 01 13	17227	Monitor ASUS 19"	01	08/2011	98,22	0,00	0,00	98,22	98,22	0,00	25,00	0,00	98,22	0,00
101 01 13	17228	Monitor ASUS 19"	01	08/2011	98,22	0,00	0,00	98,22	98,22	0,00	25,00	0,00	98,22	0,00
101 01 13	17229	Monitor ASUS 19"	01	08/2011	98,22	0,00	0,00	98,22	98,22	0,00	25,00	0,00	98,22	0,00
101 01 13	17230	Monitor ASUS 19"	01	08/2011	98,22	0,00	0,00	98,22	98,22	0,00	25,00	0,00	98,22	0,00
101 01 13	17231	Monitor ASUS 19"	01	08/2011	98,22	0,00	0,00	98,22	98,22	0,00	25,00	0,00	98,22	0,00
101 01 13	17232	Monitor ASUS 19"	01	08/2011	98,22	0,00	0,00	98,22	98,22	0,00	25,00	0,00	98,22	0,00
101 01 13	17233	Monitor ASUS 19"	01	08/2011	98,22	0,00	0,00	98,22	98,22	0,00	25,00	0,00	98,22	0,00
101 01 13	17234	Monitor ASUS 19"	01	08/2011	98,22	0,00	0,00	98,22	98,22	0,00	25,00	0,00	98,22	0,00
101 01 13	17235	Monitor ASUS 19"	01	08/2011	98,22	0,00	0,00	98,22	98,22	0,00	25,00	0,00	98,22	0,00
101 01 13	17236	Monitor ASUS 19"	01	08/2011	98,22	0,00	0,00	98,22	98,22	0,00	25,00	0,00	98,22	0,00
101 01 13	17237	Monitor ASUS 19"	01	08/2011	98,22	0,00	0,00	98,22	98,22	0,00	25,00	0,00	98,22	0,00
101 01 13	17238	Monitor ASUS 19"	01	08/2011	98,22	0,00	0,00	98,22	98,22	0,00	25,00	0,00	98,22	0,00
101 01 13	17239	Monitor ASUS 19"	01	08/2011	98,22	0,00	0,00	98,22	98,22	0,00	25,00	0,00	98,22	0,00



Município de Ourém

## Ficha de amortizações por conta

Ano: 2017

Bem			Aquisição		Alterações patrimoniais		Valor bruto	Amortizações					Situação atual do bem	
GH	Nº Invent.	Descrição do bem	Tipo	Data	Valor aquisição /avaliação	Aumentos	Diminuições	Anos ant.	Exercício		Acum ulados	Valor patrim.liq.		
									Extraord.	Taxa Valor				
Classificação patrimonial: 423														
101 01 13	17240	Monitor ASUS 19"	01	08/2011	98,22	0,00	0,00	98,22	98,22	0,00	25,00	0,00	98,22	0,00
101 01 13	17241	Monitor ASUS 19"	01	08/2011	98,22	0,00	0,00	98,22	98,22	0,00	25,00	0,00	98,22	0,00
101 01 13	17242	Monitor ASUS 19"	01	08/2011	98,22	0,00	0,00	98,22	98,22	0,00	25,00	0,00	98,22	0,00
101 01 13	17243	Monitor ASUS 19"	01	08/2011	98,22	0,00	0,00	98,22	98,22	0,00	25,00	0,00	98,22	0,00
101 01 13	17244	Monitor ASUS 19"	01	08/2011	98,22	0,00	0,00	98,22	98,22	0,00	25,00	0,00	98,22	0,00
101 01 13	17245	Monitor ASUS 19"	01	08/2011	98,22	0,00	0,00	98,22	98,22	0,00	25,00	0,00	98,22	0,00
101 01 13	17246	Monitor ASUS 19"	01	08/2011	98,22	0,00	0,00	98,22	98,22	0,00	25,00	0,00	98,22	0,00
101 01 13	17247	Monitor ASUS 19"	01	08/2011	98,22	0,00	0,00	98,22	98,22	0,00	25,00	0,00	98,22	0,00
101 01 07	17248	Impressora Samsung Laser a cores	01	08/2011	235,72	0,00	0,00	235,72	235,72	0,00	25,00	0,00	235,72	0,00
101 01 07	17249	Impressora Samsung Laser a cores	01	08/2011	235,72	0,00	0,00	235,72	235,72	0,00	25,00	0,00	235,72	0,00
101 01 02	17250	Computador ASUS Intel Core	01	08/2011	594,21	0,00	0,00	594,21	594,21	0,00	25,00	0,00	594,21	0,00
101 01 02	17251	Computador ASUS Intel Core	01	08/2011	594,21	0,00	0,00	594,21	594,21	0,00	25,00	0,00	594,21	0,00
101 01 13	17252	Monitor ASUS 19"	01	08/2011	98,22	0,00	0,00	98,22	98,22	0,00	25,00	0,00	98,22	0,00
101 01 13	17253	Monitor ASUS 19"	01	08/2011	98,22	0,00	0,00	98,22	98,22	0,00	25,00	0,00	98,22	0,00
101 01 07	17254	Impressora Samsung Laser a cores	01	08/2011	235,52	0,00	0,00	235,52	235,52	0,00	25,00	0,00	235,52	0,00
101 01 02	17255	Computador ASUS Intel Pentium	01	08/2011	368,31	0,00	0,00	368,31	368,31	0,00	25,00	0,00	368,31	0,00
101 01 02	17256	Computador ASUS Intel Pentium	01	08/2011	368,31	0,00	0,00	368,31	368,31	0,00	25,00	0,00	368,31	0,00
101 01 02	17257	Computador ASUS Intel Pentium	01	08/2011	368,31	0,00	0,00	368,31	368,31	0,00	25,00	0,00	368,31	0,00
101 01 02	17258	Computador ASUS Intel Pentium	01	08/2011	368,31	0,00	0,00	368,31	368,31	0,00	25,00	0,00	368,31	0,00
101 01 02	17259	Computador ASUS Intel Pentium	01	08/2011	368,31	0,00	0,00	368,31	368,31	0,00	25,00	0,00	368,31	0,00
101 01 02	17260	Computador ASUS Intel Pentium	01	08/2011	368,31	0,00	0,00	368,31	368,31	0,00	25,00	0,00	368,31	0,00
101 01 02	17261	Computador ASUS Intel Pentium	01	08/2011	368,31	0,00	0,00	368,31	368,31	0,00	25,00	0,00	368,31	0,00
101 01 02	17262	Computador ASUS Intel Pentium	01	08/2011	368,31	0,00	0,00	368,31	368,31	0,00	25,00	0,00	368,31	0,00
101 01 02	17263	Computador ASUS Intel Pentium	01	08/2011	368,31	0,00	0,00	368,31	368,31	0,00	25,00	0,00	368,31	0,00
101 01 02	17264	Computador ASUS Intel Pentium	01	08/2011	368,31	0,00	0,00	368,31	368,31	0,00	25,00	0,00	368,31	0,00
101 01 02	17265	Computador ASUS Intel Pentium	01	08/2011	368,31	0,00	0,00	368,31	368,31	0,00	25,00	0,00	368,31	0,00
101 01 02	17266	Computador ASUS Intel Pentium	01	08/2011	368,31	0,00	0,00	368,31	368,31	0,00	25,00	0,00	368,31	0,00
101 01 02	17267	Computador ASUS Intel Pentium	01	08/2011	368,31	0,00	0,00	368,31	368,31	0,00	25,00	0,00	368,31	0,00
101 01 02	17268	Computador ASUS Intel Pentium	01	08/2011	368,31	0,00	0,00	368,31	368,31	0,00	25,00	0,00	368,31	0,00



Município de Ourém

## Ficha de amortizações por conta

Ano: 2017

Bem			Aquisição		Alterações patrimoniais		Valor bruto	Amortizações					Situação atual do bem	
GH	Nº Invent.	Descrição do bem	Tipo	Data	Valor aquisição /avaliação	Aumentos	Diminuições	Anos ant.	Exercício			Acum ulados	Valor patrim.liq.	
									Extraord.	Taxa	Valor			
Classificação patrimonial: 423														
101 01 02	17269	Computador ASUS Intel Pentium	01	08/2011	368,31	0,00	0,00	368,31	368,31	0,00	25,00	0,00	368,31	0,00
101 01 02	17270	Computador ASUS Intel Pentium	01	08/2011	368,31	0,00	0,00	368,31	368,31	0,00	25,00	0,00	368,31	0,00
101 01 02	17271	Computador ASUS Intel Pentium	01	08/2011	368,31	0,00	0,00	368,31	368,31	0,00	25,00	0,00	368,31	0,00
101 01 02	17272	Computador ASUS Intel Pentium	01	08/2011	368,31	0,00	0,00	368,31	368,31	0,00	25,00	0,00	368,31	0,00
101 01 02	17273	Computador ASUS Intel Pentium	01	08/2011	368,31	0,00	0,00	368,31	368,31	0,00	25,00	0,00	368,31	0,00
101 01 02	17274	Computador ASUS Intel Pentium	01	08/2011	368,31	0,00	0,00	368,31	368,31	0,00	25,00	0,00	368,31	0,00
101 01 02	17275	Computador ASUS Intel Pentium	01	08/2011	368,31	0,00	0,00	368,31	368,31	0,00	25,00	0,00	368,31	0,00
101 01 02	17276	Computador ASUS Intel Pentium	01	08/2011	368,31	0,00	0,00	368,31	368,31	0,00	25,00	0,00	368,31	0,00
101 01 02	17277	Computador ASUS Intel Pentium	01	08/2011	368,31	0,00	0,00	368,31	368,31	0,00	25,00	0,00	368,31	0,00
101 01 02	17278	Computador ASUS Intel Pentium	01	08/2011	368,31	0,00	0,00	368,31	368,31	0,00	25,00	0,00	368,31	0,00
101 01 02	17279	Computador ASUS Intel Pentium	01	08/2011	368,31	0,00	0,00	368,31	368,31	0,00	25,00	0,00	368,31	0,00
101 01 02	17280	Computador ASUS Intel Pentium	01	08/2011	368,31	0,00	0,00	368,31	368,31	0,00	25,00	0,00	368,31	0,00
101 01 02	17281	Computador ASUS Intel Pentium	01	08/2011	368,31	0,00	0,00	368,31	368,31	0,00	25,00	0,00	368,31	0,00
101 01 02	17282	Computador ASUS Intel Pentium	01	08/2011	368,31	0,00	0,00	368,31	368,31	0,00	25,00	0,00	368,31	0,00
101 01 02	17283	Computador ASUS Intel Pentium	01	08/2011	368,31	0,00	0,00	368,31	368,31	0,00	25,00	0,00	368,31	0,00
101 01 02	17284	Computador ASUS Intel Pentium	01	08/2011	368,31	0,00	0,00	368,31	368,31	0,00	25,00	0,00	368,31	0,00
101 01 02	17285	Computador ASUS Intel Pentium	01	08/2011	368,31	0,00	0,00	368,31	368,31	0,00	25,00	0,00	368,31	0,00
101 01 02	17286	Computador ASUS Intel Pentium	01	08/2011	368,31	0,00	0,00	368,31	368,31	0,00	25,00	0,00	368,31	0,00
101 01 02	17287	Computador ASUS Intel Pentium	01	08/2011	368,31	0,00	0,00	368,31	368,31	0,00	25,00	0,00	368,31	0,00
101 01 02	17288	Computador ASUS Intel Pentium	01	08/2011	368,31	0,00	0,00	368,31	368,31	0,00	25,00	0,00	368,31	0,00
101 01 02	17289	Computador ASUS Intel Pentium	01	08/2011	368,31	0,00	0,00	368,31	368,31	0,00	25,00	0,00	368,31	0,00
101 01 02	17290	Computador ASUS Intel Pentium	01	08/2011	368,31	0,00	0,00	368,31	368,31	0,00	25,00	0,00	368,31	0,00
101 01 02	17291	Computador ASUS Intel Pentium	01	08/2011	368,31	0,00	0,00	368,31	368,31	0,00	25,00	0,00	368,31	0,00
101 01 02	17292	Computador ASUS Intel Pentium	01	08/2011	368,31	0,00	0,00	368,31	368,31	0,00	25,00	0,00	368,31	0,00
101 01 02	17293	Computador ASUS Intel Pentium	01	08/2011	368,31	0,00	0,00	368,31	368,31	0,00	25,00	0,00	368,31	0,00
101 01 02	17294	Computador ASUS Intel Pentium	01	08/2011	368,31	0,00	0,00	368,31	368,31	0,00	25,00	0,00	368,31	0,00
101 01 02	17295	Computador ASUS Intel Pentium	01	08/2011	368,31	0,00	0,00	368,31	368,31	0,00	25,00	0,00	368,31	0,00
101 01 02	17296	Computador ASUS Intel Pentium	01	08/2011	368,31	0,00	0,00	368,31	368,31	0,00	25,00	0,00	368,31	0,00
101 01 02	17297	Computador ASUS Intel Pentium	01	08/2011	368,31	0,00	0,00	368,31	368,31	0,00	25,00	0,00	368,31	0,00



Município de Ourém

## Ficha de amortizações por conta

Ano: 2017

Bem			Aquisição		Alterações patrimoniais		Valor bruto	Amortizações					Situação atual do bem	
GH	Nº Invent.	Descrição do bem	Tipo	Data	Valor aquisição /avaliação	Aumentos	Diminuições	Anos ant.	Exercício		Acum ulados	Valor patrim.liq.		
									Extraord.	Taxa				
Classificação patrimonial: 423														
101 01 02	17298	Computador ASUS Intel Pentium	01	08/2011	368,31	0,00	0,00	368,31	368,31	0,00	25,00	0,00	368,31	0,00
101 01 02	17299	Computador ASUS Intel Core	01	08/2011	594,21	0,00	0,00	594,21	594,21	0,00	25,00	0,00	594,21	0,00
101 01 02	17300	Computador ASUS Intel Core	01	08/2011	594,21	0,00	0,00	594,21	594,21	0,00	25,00	0,00	594,21	0,00
101 01 13	17301	Monitor ASUS 19" VW196D	01	08/2011	98,22	0,00	0,00	98,22	98,22	0,00	25,00	0,00	98,22	0,00
101 01 13	17302	Monitor ASUS 19" VW196D	01	08/2011	98,22	0,00	0,00	98,22	98,22	0,00	25,00	0,00	98,22	0,00
101 01 13	17303	Monitor ASUS 19" VW196D	01	08/2011	98,22	0,00	0,00	98,22	98,22	0,00	25,00	0,00	98,22	0,00
101 01 13	17304	Monitor ASUS 19" VW196D	01	08/2011	98,22	0,00	0,00	98,22	98,22	0,00	25,00	0,00	98,22	0,00
101 01 13	17305	Monitor ASUS 19" VW196D	01	08/2011	98,22	0,00	0,00	98,22	98,22	0,00	25,00	0,00	98,22	0,00
101 01 13	17306	Monitor ASUS 19" VW196D	01	08/2011	98,22	0,00	0,00	98,22	98,22	0,00	25,00	0,00	98,22	0,00
101 01 13	17307	Monitor ASUS 19" VW196D	01	08/2011	98,22	0,00	0,00	98,22	98,22	0,00	25,00	0,00	98,22	0,00
101 01 13	17308	Monitor ASUS 19" VW196D	01	08/2011	98,22	0,00	0,00	98,22	98,22	0,00	25,00	0,00	98,22	0,00
101 01 13	17309	Monitor ASUS 19" VW196D	01	08/2011	98,22	0,00	0,00	98,22	98,22	0,00	25,00	0,00	98,22	0,00
101 01 13	17310	Monitor ASUS 19" VW196D	01	08/2011	98,22	0,00	0,00	98,22	98,22	0,00	25,00	0,00	98,22	0,00
101 01 13	17311	Monitor ASUS 19" VW196D	01	08/2011	98,22	0,00	0,00	98,22	98,22	0,00	25,00	0,00	98,22	0,00
101 01 13	17312	Monitor ASUS 19" VW196D	01	08/2011	98,22	0,00	0,00	98,22	98,22	0,00	25,00	0,00	98,22	0,00
101 01 13	17313	Monitor ASUS 19" VW196D	01	08/2011	98,22	0,00	0,00	98,22	98,22	0,00	25,00	0,00	98,22	0,00
101 01 13	17314	Monitor ASUS 19" VW196D	01	08/2011	98,22	0,00	0,00	98,22	98,22	0,00	25,00	0,00	98,22	0,00
101 01 13	17315	Monitor ASUS 19" VW196D	01	08/2011	98,22	0,00	0,00	98,22	98,22	0,00	25,00	0,00	98,22	0,00
101 01 13	17316	Monitor ASUS 19" VW196D	01	08/2011	98,22	0,00	0,00	98,22	98,22	0,00	25,00	0,00	98,22	0,00
101 01 13	17317	Monitor ASUS 19" VW196D	01	08/2011	98,22	0,00	0,00	98,22	98,22	0,00	25,00	0,00	98,22	0,00
101 01 13	17318	Monitor ASUS 19" VW196D	01	08/2011	98,22	0,00	0,00	98,22	98,22	0,00	25,00	0,00	98,22	0,00
101 01 13	17319	Monitor ASUS 19" VW196D	01	08/2011	98,22	0,00	0,00	98,22	98,22	0,00	25,00	0,00	98,22	0,00
101 01 13	17320	Monitor ASUS 19" VW196D	01	08/2011	98,22	0,00	0,00	98,22	98,22	0,00	25,00	0,00	98,22	0,00
101 01 13	17321	Monitor ASUS 19" VW196D	01	08/2011	98,22	0,00	0,00	98,22	98,22	0,00	25,00	0,00	98,22	0,00
101 01 13	17322	Monitor ASUS 19" VW196D	01	08/2011	98,22	0,00	0,00	98,22	98,22	0,00	25,00	0,00	98,22	0,00
101 01 13	17323	Monitor ASUS 19" VW196D	01	08/2011	98,22	0,00	0,00	98,22	98,22	0,00	25,00	0,00	98,22	0,00
101 01 13	17324	Monitor ASUS 19" VW196D	01	08/2011	98,22	0,00	0,00	98,22	98,22	0,00	25,00	0,00	98,22	0,00
101 01 13	17325	Monitor ASUS 19" VW196D	01	08/2011	98,22	0,00	0,00	98,22	98,22	0,00	25,00	0,00	98,22	0,00
101 01 13	17326	Monitor ASUS 19" VW196D	01	08/2011	98,22	0,00	0,00	98,22	98,22	0,00	25,00	0,00	98,22	0,00



Município de Ourém

# Ficha de amortizações por conta

Ano: 2017

Bem			Aquisição		Alterações patrimoniais		Valor bruto	Amortizações					Situação atual do bem	
GH	Nº Invent.	Descrição do bem	Tipo	Data	Valor aquisição /avaliação	Aumentos	Diminuições	Anos ant.		Extraord.	Exercício Taxa	Valor	Acum ulados	Valor patrim.liq.
Classificação patrimonial: 423														
101 01 13	17327	Monitor ASUS 19" VW196D	01	08/2011	98,22	0,00	0,00	98,22	98,22	0,00	25,00	0,00	98,22	0,00
101 01 13	17328	Monitor ASUS 19" VW196D	01	08/2011	98,22	0,00	0,00	98,22	98,22	0,00	25,00	0,00	98,22	0,00
101 01 13	17329	Monitor ASUS 19" VW196D	01	08/2011	98,22	0,00	0,00	98,22	98,22	0,00	25,00	0,00	98,22	0,00
101 01 13	17330	Monitor ASUS 19" VW196D	01	08/2011	98,22	0,00	0,00	98,22	98,22	0,00	25,00	0,00	98,22	0,00
101 01 13	17331	Monitor ASUS 19" VW196D	01	08/2011	98,22	0,00	0,00	98,22	98,22	0,00	25,00	0,00	98,22	0,00
101 01 13	17332	Monitor ASUS 19" VW196D	01	08/2011	98,22	0,00	0,00	98,22	98,22	0,00	25,00	0,00	98,22	0,00
101 01 13	17333	Monitor ASUS 19" VW196D	01	08/2011	98,22	0,00	0,00	98,22	98,22	0,00	25,00	0,00	98,22	0,00
101 01 13	17334	Monitor ASUS 19" VW196D	01	08/2011	98,22	0,00	0,00	98,22	98,22	0,00	25,00	0,00	98,22	0,00
101 01 13	17335	Monitor ASUS 19" VW196D	01	08/2011	98,22	0,00	0,00	98,22	98,22	0,00	25,00	0,00	98,22	0,00
101 01 13	17336	Monitor ASUS 19" VW196D	01	08/2011	98,22	0,00	0,00	98,22	98,22	0,00	25,00	0,00	98,22	0,00
101 01 13	17337	Monitor ASUS 19" VW196D	01	08/2011	98,22	0,00	0,00	98,22	98,22	0,00	25,00	0,00	98,22	0,00
101 01 13	17338	Monitor ASUS 19" VW196D	01	08/2011	98,22	0,00	0,00	98,22	98,22	0,00	25,00	0,00	98,22	0,00
101 01 13	17339	Monitor ASUS 19" VW196D	01	08/2011	98,22	0,00	0,00	98,22	98,22	0,00	25,00	0,00	98,22	0,00
101 01 13	17340	Monitor ASUS 19" VW196D	01	08/2011	98,22	0,00	0,00	98,22	98,22	0,00	25,00	0,00	98,22	0,00
101 01 13	17341	Monitor ASUS 19" VW196D	01	08/2011	98,22	0,00	0,00	98,22	98,22	0,00	25,00	0,00	98,22	0,00
101 01 13	17342	Monitor ASUS 19" VW196D	01	08/2011	98,22	0,00	0,00	98,22	98,22	0,00	25,00	0,00	98,22	0,00
101 01 13	17343	Monitor ASUS 19" VW196D	01	08/2011	98,22	0,00	0,00	98,22	98,22	0,00	25,00	0,00	98,22	0,00
101 01 13	17344	Monitor ASUS 19" VW196D	01	08/2011	98,22	0,00	0,00	98,22	98,22	0,00	25,00	0,00	98,22	0,00
101 01 13	17345	Monitor ASUS 19" VW196D	01	08/2011	98,22	0,00	0,00	98,22	98,22	0,00	25,00	0,00	98,22	0,00
101 01 13	17346	Monitor ASUS 19" VW196D	01	08/2011	98,22	0,00	0,00	98,22	98,22	0,00	25,00	0,00	98,22	0,00
101 01 07	17347	Impressora Samsung Laser a cores	01	08/2011	235,72	0,00	0,00	235,72	235,72	0,00	25,00	0,00	235,72	0,00
101 01 07	17348	Impressora Samsung Laser a cores	01	08/2011	235,72	0,00	0,00	235,72	235,72	0,00	25,00	0,00	235,72	0,00
101 01 07	17349	Impressora Samsung Laser a cores	01	08/2011	235,52	0,00	0,00	235,52	235,52	0,00	25,00	0,00	235,52	0,00
110 15 09	17350	Rebarbadora Bosch	01	08/2011	139,15	0,00	0,00	139,15	107,63	0,00	14,28	19,87	127,50	11,65
110 15 09	17351	Rebarbadora Bosch	01	08/2011	79,80	0,00	0,00	79,80	61,75	0,00	14,28	11,40	73,15	6,65
107 01 99	17514	Stands de interior (40 tipo artesanato e 7 do tip	05	05/2011	2 989,58	0,00	0,00	2 989,58	2 117,63	0,00	12,50	373,70	2 491,33	498,25
103 01 99	18114	Chaveiro para 160 chaves	01	09/2011	69,82	0,00	0,00	69,82	46,56	0,00	12,50	8,73	55,29	14,53
103 01 99	18115	Chaveiro para 160 chaves	01	09/2011	69,82	0,00	0,00	69,82	46,56	0,00	12,50	8,73	55,29	14,53
103 01 99	18116	Chaveiro para 160 chaves	01	09/2011	69,82	0,00	0,00	69,82	46,56	0,00	12,50	8,73	55,29	14,53



## Município de Ourém

# Ficha de amortizações por conta

Ano: 2017

Bem			Aquisição		Alterações patrimoniais		Valor bruto	Amortizações					Situação atual do bem	
GH	Nº Invent.	Descrição do bem	Tipo	Data	Valor aquisição /avaliação	Aumentos	Diminuições	Anos ant.	Exercício		Acum ulados	Valor patrim.liq.		
									Extraord.	Taxa				
Classificação patrimonial: 423														
103 01 99	18117	Chaveiro para 160 chaves	01	09/2011	69,82	0,00	0,00	69,82	46,56	0,00	12,50	8,73	55,29	14,53
107 06 06	18118	Utensílios de cozinha - Palamenta	01	09/2011	8 586,15	0,00	0,00	8 586,15	8 586,15	0,00	25,00	0,00	8 586,15	0,00
107 06 06	18119	Utensílios de cozinha - Palamenta	01	09/2011	8 611,64	0,00	0,00	8 611,64	8 611,64	0,00	25,00	0,00	8 611,64	0,00
107 06 06	18120	Utensílios de cozinha - Palamenta	01	09/2011	8 611,64	0,00	0,00	8 611,64	8 611,64	0,00	25,00	0,00	8 611,64	0,00
107 06 06	18121	Utensílios de cozinha - Palamenta	01	09/2011	8 586,15	0,00	0,00	8 586,15	8 586,15	0,00	25,00	0,00	8 586,15	0,00
107 06 99	18122	Lava mãos de pedal com misturadora	01	09/2011	256,90	0,00	0,00	256,90	195,68	0,00	14,28	36,69	232,37	24,53
107 06 04	18123	Microondas	01	09/2011	419,44	0,00	0,00	419,44	279,63	0,00	12,50	52,43	332,06	87,38
107 06 02	18124	Bancada refrigerada com 3 portas	01	09/2011	1 829,98	0,00	0,00	1 829,98	1 393,71	0,00	14,28	261,32	1 655,03	174,95
107 06 05	18125	Armário mural com portas em inox	01	09/2011	411,28	0,00	0,00	411,28	274,19	0,00	12,50	51,41	325,60	85,68
107 06 05	18126	Lavadouro com uma cuba mais escorredouro c	01	09/2011	685,06	0,00	0,00	685,06	456,69	0,00	12,50	85,63	542,32	142,74
107 06 05	18127	Bancada de inox com 1 prateleira com alçdo	01	09/2011	1 885,75	0,00	0,00	1 885,75	1 257,17	0,00	12,50	235,72	1 492,89	392,86
107 06 99	18128	Elemento self service com banho maria e estui	01	09/2011	1 911,85	0,00	0,00	1 911,85	1 456,05	0,00	14,28	273,01	1 729,06	182,79
107 06 99	18129	Elemento self service refrigerado com reserva	01	09/2011	1 952,04	0,00	0,00	1 952,04	1 486,67	0,00	14,28	278,75	1 765,42	186,62
107 06 05	18130	Bancada fechada 2000x700x850 com 2 pratele	01	09/2011	1 501,48	0,00	0,00	1 501,48	1 001,01	0,00	12,50	187,69	1 188,70	312,78
107 06 05	18131	Bancada fechada 2000x700x850 com 2 pratele	01	09/2011	1 189,64	0,00	0,00	1 189,64	793,12	0,00	12,50	148,71	941,83	247,81
107 06 05	18132	Carro cuba em inox	01	09/2011	337,62	0,00	0,00	337,62	225,07	0,00	12,50	42,20	267,27	70,35
107 06 05	18133	Carro cuba em inox	01	09/2011	337,62	0,00	0,00	337,62	225,07	0,00	12,50	42,20	267,27	70,35
107 06 05	18134	Carro para cestos com rodas	01	09/2011	203,80	0,00	0,00	203,80	135,89	0,00	12,50	25,48	161,37	42,43
107 06 99	18135	Caixa para utensílios Cambro com 230x306x11	01	09/2011	15,71	0,00	0,00	15,71	11,95	0,00	14,28	2,24	14,19	1,52
107 06 99	18136	Caixa para utensílios Cambro com 230x306x11	01	09/2011	15,71	0,00	0,00	15,71	11,95	0,00	14,28	2,24	14,19	1,52
107 06 05	18137	Carro em inox de 3 tabuleiros	01	09/2011	313,06	0,00	0,00	313,06	208,69	0,00	12,50	39,13	247,82	65,24
107 06 05	18138	Carro em inox de 3 tabuleiros	01	09/2011	313,06	0,00	0,00	313,06	208,69	0,00	12,50	39,13	247,82	65,24
107 06 05	18139	Carro em inox de 3 tabuleiros	01	09/2011	313,06	0,00	0,00	313,06	208,69	0,00	12,50	39,13	247,82	65,24
107 06 05	18140	Estante com 4 prateleiras para despensa	01	09/2011	761,17	0,00	0,00	761,17	507,47	0,00	12,50	95,15	602,62	158,55
107 06 05	18141	Estante com 4 prateleiras para despensa	01	09/2011	761,17	0,00	0,00	761,17	507,47	0,00	12,50	95,15	602,62	158,55
107 06 99	18142	Electrocutor de insector em aço inox	01	09/2011	128,49	0,00	0,00	128,49	97,87	0,00	14,28	18,35	116,22	12,27
107 06 99	18143	Electrocutor de insector em aço inox	01	09/2011	128,49	0,00	0,00	128,49	97,87	0,00	14,28	18,35	116,22	12,27
107 06 05	18144	Container de inox liso com tampa (10 unidades	01	09/2011	626,50	0,00	0,00	626,50	417,65	0,00	12,50	78,31	495,96	130,54
107 06 05	18145	Caixa para utensilios Cambro - 230x306x130 n	01	09/2011	94,29	0,00	0,00	94,29	62,88	0,00	12,50	11,79	74,67	19,62





Município de Ourém

## Ficha de amortizações por conta

Ano: 2017

Bem			Aquisição		Alterações patrimoniais		Valor bruto	Amortizações					Situação atual do bem	
GH	Nº Invent.	Descrição do bem	Tipo	Data	Valor aquisição /avaliação	Aumentos	Diminuições	Anos ant.	Exercício		Acum ulados	Valor patrim.liq.		
									Extraord.	Taxa Valor				
Classificação patrimonial: 423														
107 06 05	18146	Armário de produtos de limpeza com 2 cubas	01	09/2011	554,90	0,00	0,00	554,90	369,92	0,00	12,50	69,36	439,28	115,62
107 06 99	18147	Baldão para lixo com pedal (para sacos de 100l)	01	09/2011	88,02	0,00	0,00	88,02	67,04	0,00	14,28	12,57	79,61	8,41
107 06 99	18148	Caixa para utensílios Cambro com 230x306x11	01	09/2011	15,71	0,00	0,00	15,71	11,95	0,00	14,28	2,24	14,19	1,52
107 06 99	18149	Caixa para utensílios Cambro com 230x306x11	01	09/2011	15,71	0,00	0,00	15,71	11,95	0,00	14,28	2,24	14,19	1,52
107 06 99	18150	Caixa para utensílios Cambro com 230x306x11	01	09/2011	15,71	0,00	0,00	15,71	11,95	0,00	14,28	2,24	14,19	1,52
107 06 99	18151	Caixa para utensílios Cambro com 230x306x11	01	09/2011	15,71	0,00	0,00	15,71	11,95	0,00	14,28	2,24	14,19	1,52
107 06 99	18152	Caixa para utensílios Cambro com 230x306x11	01	09/2011	15,71	0,00	0,00	15,71	11,95	0,00	14,28	2,24	14,19	1,52
107 06 99	18153	Caixa para utensílios Cambro com 230x306x11	01	09/2011	15,71	0,00	0,00	15,71	11,95	0,00	14,28	2,24	14,19	1,52
107 06 99	18154	Caixa para utensílios Cambro com 230x306x11	01	09/2011	15,71	0,00	0,00	15,71	11,95	0,00	14,28	2,24	14,19	1,52
107 06 99	18155	Caixa para utensílios Cambro com 230x306x11	01	09/2011	15,71	0,00	0,00	15,71	11,95	0,00	14,28	2,24	14,19	1,52
107 06 99	18156	Caixa para utensílios Cambro com 230x306x11	01	09/2011	15,71	0,00	0,00	15,71	11,95	0,00	14,28	2,24	14,19	1,52
107 06 99	18157	Caixa para utensílios Cambro com 230x306x11	01	09/2011	15,71	0,00	0,00	15,71	11,95	0,00	14,28	2,24	14,19	1,52
107 06 99	18158	Caixa para utensílios Cambro com 230x306x11	01	09/2011	15,71	0,00	0,00	15,71	11,95	0,00	14,28	2,24	14,19	1,52
107 06 99	18159	Caixa para utensílios Cambro com 230x306x11	01	09/2011	15,71	0,00	0,00	15,71	11,95	0,00	14,28	2,24	14,19	1,52
107 06 99	18160	Caixa para utensílios Cambro com 230x306x11	01	09/2011	15,71	0,00	0,00	15,71	11,95	0,00	14,28	2,24	14,19	1,52
107 06 99	18161	Caixa para utensílios Cambro com 230x306x11	01	09/2011	15,71	0,00	0,00	15,71	11,95	0,00	14,28	2,24	14,19	1,52
107 06 99	18162	Caixa para utensílios Cambro com 230x306x11	01	09/2011	15,71	0,00	0,00	15,71	11,95	0,00	14,28	2,24	14,19	1,52
107 06 99	18163	Caixa para utensílios Cambro com 230x306x11	01	09/2011	15,71	0,00	0,00	15,71	11,95	0,00	14,28	2,24	14,19	1,52
107 06 99	18164	Caixa para utensílios Cambro com 230x306x11	01	09/2011	15,71	0,00	0,00	15,71	11,95	0,00	14,28	2,24	14,19	1,52
107 06 99	18165	Caixa para utensílios Cambro com 230x306x11	01	09/2011	15,71	0,00	0,00	15,71	11,95	0,00	14,28	2,24	14,19	1,52
107 06 05	18166	Carro para cestos com rodas	01	09/2011	203,80	0,00	0,00	203,80	135,89	0,00	12,50	25,48	161,37	42,43
107 06 05	18167	Carro para cestos com rodas	01	09/2011	203,80	0,00	0,00	203,80	135,89	0,00	12,50	25,48	161,37	42,43
107 06 05	18168	Carro para cestos com rodas	01	09/2011	203,80	0,00	0,00	203,80	135,89	0,00	12,50	25,48	161,37	42,43
107 06 99	18169	Cesto com 36 compartimentos para copos 50x	01	09/2011	70,53	0,00	0,00	70,53	53,71	0,00	14,28	10,07	63,78	6,75
107 06 99	18170	Cesto com 36 compartimentos para copos 50x	01	09/2011	70,53	0,00	0,00	70,53	53,71	0,00	14,28	10,07	63,78	6,75
107 06 99	18171	Cesto com 36 compartimentos para copos 50x	01	09/2011	70,53	0,00	0,00	70,53	53,71	0,00	14,28	10,07	63,78	6,75
107 06 99	18172	Cesto com 36 compartimentos para copos 50x	01	09/2011	70,53	0,00	0,00	70,53	53,71	0,00	14,28	10,07	63,78	6,75
107 06 99	18173	Cesto com 36 compartimentos para copos 50x	01	09/2011	70,53	0,00	0,00	70,53	53,71	0,00	14,28	10,07	63,78	6,75
107 06 99	18174	Cesto com 36 compartimentos para copos 50x	01	09/2011	70,53	0,00	0,00	70,53	53,71	0,00	14,28	10,07	63,78	6,75



Município de Ourém

## Ficha de amortizações por conta

Ano: 2017

Bem			Aquisição		Alterações patrimoniais		Valor bruto	Amortizações					Situação atual do bem	
GH	Nº Invent.	Descrição do bem	Tipo	Data	Valor aquisição /avaliação	Aumentos	Diminuições	Anos ant.	Exercício		Acum ulados	Valor patrim.liq.		
									Extraord.	Taxa Valor				
Classificação patrimonial: 423														
107 06 05	18175	Carro em inox de 3 tabuleiros	01	09/2011	313,06	0,00	0,00	313,06	208,69	0,00	12,50	39,13	247,82	65,24
107 06 05	18176	Carro em inox de 3 tabuleiros	01	09/2011	313,06	0,00	0,00	313,06	208,69	0,00	12,50	39,13	247,82	65,24
107 06 05	18177	Carro em inox de 3 tabuleiros	01	09/2011	313,06	0,00	0,00	313,06	208,69	0,00	12,50	39,13	247,82	65,24
107 06 05	18178	Carro em inox de 3 tabuleiros	01	09/2011	313,06	0,00	0,00	313,06	208,69	0,00	12,50	39,13	247,82	65,24
107 06 05	18179	Carro em inox de 3 tabuleiros	01	09/2011	313,06	0,00	0,00	313,06	208,69	0,00	12,50	39,13	247,82	65,24
107 06 05	18180	Carro em inox de 3 tabuleiros	01	09/2011	313,06	0,00	0,00	313,06	208,69	0,00	12,50	39,13	247,82	65,24
107 06 05	18181	Carro em inox de 3 tabuleiros	01	09/2011	313,06	0,00	0,00	313,06	208,69	0,00	12,50	39,13	247,82	65,24
107 06 05	18182	Carro em inox de 3 tabuleiros	01	09/2011	313,06	0,00	0,00	313,06	208,69	0,00	12,50	39,13	247,82	65,24
107 06 05	18183	Carro em inox de 3 tabuleiros	01	09/2011	313,06	0,00	0,00	313,06	208,69	0,00	12,50	39,13	247,82	65,24
107 06 05	18184	Carro cuba em inox	01	09/2011	337,62	0,00	0,00	337,62	225,07	0,00	12,50	42,20	267,27	70,35
107 06 05	18185	Carro cuba em inox	01	09/2011	337,65	0,00	0,00	337,65	225,12	0,00	12,50	42,21	267,33	70,32
107 06 05	18186	Carro cuba em inox	01	09/2011	337,62	0,00	0,00	337,62	225,07	0,00	12,50	42,20	267,27	70,35
107 06 05	18187	Carro cuba em inox	01	09/2011	337,65	0,00	0,00	337,65	225,12	0,00	12,50	42,21	267,33	70,32
107 06 05	18188	Carro cuba em inox	01	09/2011	337,62	0,00	0,00	337,62	225,07	0,00	12,50	42,20	267,27	70,35
107 06 05	18189	Carro cuba em inox	01	09/2011	337,65	0,00	0,00	337,65	225,12	0,00	12,50	42,21	267,33	70,32
107 01 07	18191	Cadeira em polipropileno	01	08/2011	23,33	0,00	0,00	23,33	15,57	0,00	12,50	2,92	18,49	4,84
107 01 07	18192	Cadeira em polipropileno	01	08/2011	23,33	0,00	0,00	23,33	15,57	0,00	12,50	2,92	18,49	4,84
107 01 07	18193	Cadeira em polipropileno	01	08/2011	23,33	0,00	0,00	23,33	15,57	0,00	12,50	2,92	18,49	4,84
107 01 07	18194	Cadeira em polipropileno	01	08/2011	23,33	0,00	0,00	23,33	15,57	0,00	12,50	2,92	18,49	4,84
107 01 07	18195	Cadeira em polipropileno	01	08/2011	23,33	0,00	0,00	23,33	15,57	0,00	12,50	2,92	18,49	4,84
107 01 07	18196	Cadeira em polipropileno	01	08/2011	23,33	0,00	0,00	23,33	15,57	0,00	12,50	2,92	18,49	4,84
107 01 07	18197	Cadeira em polipropileno	01	08/2011	23,33	0,00	0,00	23,33	15,57	0,00	12,50	2,92	18,49	4,84
107 01 07	18198	Cadeira em polipropileno	01	08/2011	23,33	0,00	0,00	23,33	15,57	0,00	12,50	2,92	18,49	4,84
107 01 07	18199	Cadeira em polipropileno	01	08/2011	23,33	0,00	0,00	23,33	15,57	0,00	12,50	2,92	18,49	4,84
107 01 07	18200	Cadeira em polipropileno	01	08/2011	23,33	0,00	0,00	23,33	15,57	0,00	12,50	2,92	18,49	4,84
107 01 07	18201	Cadeira em polipropileno	01	08/2011	23,33	0,00	0,00	23,33	15,57	0,00	12,50	2,92	18,49	4,84
107 01 07	18202	Cadeira em polipropileno	01	08/2011	23,33	0,00	0,00	23,33	15,57	0,00	12,50	2,92	18,49	4,84
107 01 07	18203	Cadeira em polipropileno	01	08/2011	23,33	0,00	0,00	23,33	15,57	0,00	12,50	2,92	18,49	4,84
107 01 07	18204	Cadeira em polipropileno	01	08/2011	23,33	0,00	0,00	23,33	15,57	0,00	12,50	2,92	18,49	4,84



Município de Ourém

## Ficha de amortizações por conta

Ano: 2017

Bem			Aquisição		Alterações patrimoniais		Valor bruto	Amortizações					Situação atual do bem	
GH	Nº Invent.	Descrição do bem	Tipo	Data	Valor aquisição /avaliação	Aumentos	Diminuições	Anos ant.	Exercício		Acum ulados	Valor patrim.liq.		
									Extraord.	Taxa			Valor	
Classificação patrimonial: 423														
107 01 07	18205	Cadeira em polipropileno	01	08/2011	23,33	0,00	0,00	23,33	15,57	0,00	12,50	2,92	18,49	4,84
107 01 07	18206	Cadeira em polipropileno	01	08/2011	23,33	0,00	0,00	23,33	15,57	0,00	12,50	2,92	18,49	4,84
107 01 07	18207	Cadeira em polipropileno	01	08/2011	23,33	0,00	0,00	23,33	15,57	0,00	12,50	2,92	18,49	4,84
107 01 07	18208	Cadeira em polipropileno	01	08/2011	23,33	0,00	0,00	23,33	15,57	0,00	12,50	2,92	18,49	4,84
107 01 07	18209	Cadeira em polipropileno	01	08/2011	23,33	0,00	0,00	23,33	15,57	0,00	12,50	2,92	18,49	4,84
107 01 07	18210	Cadeira em polipropileno	01	08/2011	23,33	0,00	0,00	23,33	15,57	0,00	12,50	2,92	18,49	4,84
107 01 07	18211	Cadeira em polipropileno	01	08/2011	23,33	0,00	0,00	23,33	15,57	0,00	12,50	2,92	18,49	4,84
107 01 07	18212	Cadeira em polipropileno	01	08/2011	23,33	0,00	0,00	23,33	15,57	0,00	12,50	2,92	18,49	4,84
107 01 07	18213	Cadeira em polipropileno	01	08/2011	23,33	0,00	0,00	23,33	15,57	0,00	12,50	2,92	18,49	4,84
107 01 07	18214	Cadeira em polipropileno	01	08/2011	23,33	0,00	0,00	23,33	15,57	0,00	12,50	2,92	18,49	4,84
107 01 07	18215	Cadeira em polipropileno	01	08/2011	23,30	0,00	0,00	23,30	15,52	0,00	12,50	2,91	18,43	4,87
103 01 10	18216	Mesa circular	01	08/2011	92,08	0,00	0,00	92,08	61,39	0,00	12,50	11,51	72,90	19,18
103 01 10	18217	Mesa circular	01	08/2011	92,08	0,00	0,00	92,08	61,39	0,00	12,50	11,51	72,90	19,18
103 01 10	18218	Mesa circular	01	08/2011	92,08	0,00	0,00	92,08	61,39	0,00	12,50	11,51	72,90	19,18
103 01 10	18219	Mesa circular	01	08/2011	92,08	0,00	0,00	92,08	61,39	0,00	12,50	11,51	72,90	19,18
103 01 10	18220	Mesa circular	01	08/2011	92,08	0,00	0,00	92,08	61,39	0,00	12,50	11,51	72,90	19,18
107 01 02	18221	Armário com 12 caixas plásticas	01	08/2011	303,23	0,00	0,00	303,23	202,13	0,00	12,50	37,90	240,03	63,20
107 01 02	18222	Armário com 2 prateleiras	01	08/2011	159,60	0,00	0,00	159,60	106,40	0,00	12,50	19,95	126,35	33,25
107 01 02	18223	Armário com 12 Alvéolos	01	08/2011	181,70	0,00	0,00	181,70	121,12	0,00	12,50	22,71	143,83	37,87
107 01 02	18224	Armário com 2 portas	01	08/2011	294,62	0,00	0,00	294,62	196,43	0,00	12,50	36,83	233,26	61,36
107 01 15	18225	Espelho em acrílico com moldura em madeira	01	08/2011	151,01	0,00	0,00	151,01	100,69	0,00	12,50	18,88	119,57	31,44
107 09 02	18226	Balde do lixo em plástico com pedal	01	08/2011	20,85	0,00	0,00	20,85	20,85	0,00	25,00	0,00	20,85	0,00
107 09 02	18227	Balde do lixo em plástico com pedal	01	08/2011	20,85	0,00	0,00	20,85	20,85	0,00	25,00	0,00	20,85	0,00
107 01 20	18236	Mesa em polipropileno cinza, com tampo basco	01	11/2011	0,00	0,00	0,00	0,00	0,00	0,00	12,50	0,00	0,00	0,00
107 01 20	18237	Mesa em polipropileno cinza, com tampo basco	01	11/2011	0,00	0,00	0,00	0,00	0,00	0,00	12,50	0,00	0,00	0,00
107 01 20	18238	Mesa em polipropileno cinza, com tampo basco	01	11/2011	0,00	0,00	0,00	0,00	0,00	0,00	12,50	0,00	0,00	0,00
107 01 20	18239	Mesa em polipropileno cinza, com tampo basco	01	11/2011	0,00	0,00	0,00	0,00	0,00	0,00	12,50	0,00	0,00	0,00
107 01 20	18240	Mesa em polipropileno cinza, com tampo basco	01	11/2011	0,00	0,00	0,00	0,00	0,00	0,00	12,50	0,00	0,00	0,00
107 01 20	18241	Mesa em polipropileno cinza, com tampo basco	01	11/2011	0,00	0,00	0,00	0,00	0,00	0,00	12,50	0,00	0,00	0,00



## Município de Ourém

# Ficha de amortizações por conta

Ano: 2017

Bem			Aquisição		Alterações patrimoniais		Valor bruto	Amortizações					Situação atual do bem	
GH	Nº Invent.	Descrição do bem	Tipo	Data	Valor aquisição /avaliação	Aumentos	Diminuições	Anos ant.	Extraord.	Exercício	Acum ulados	Valor patrim.liq.		
										Valor				
Classificação patrimonial: 423														
107 01 20	18242	Mesa em polipropileno cinza, com tampo basci	01	11/2011	0,00	0,00	0,00	0,00	0,00	0,00	12,50	0,00	0,00	
107 01 20	18243	Mesa em polipropileno cinza, com tampo basci	01	11/2011	0,00	0,00	0,00	0,00	0,00	0,00	12,50	0,00	0,00	
107 01 20	18244	Mesa em polipropileno cinza, com tampo basci	01	11/2011	0,00	0,00	0,00	0,00	0,00	0,00	12,50	0,00	0,00	
107 01 20	18245	Mesa em polipropileno cinza, com tampo basci	01	11/2011	0,00	0,00	0,00	0,00	0,00	0,00	12,50	0,00	0,00	
107 01 20	18246	Mesa em polipropileno cinza, com tampo basci	01	11/2011	0,00	0,00	0,00	0,00	0,00	0,00	12,50	0,00	0,00	
107 01 20	18247	Mesa em polipropileno cinza, com tampo basci	01	11/2011	0,00	0,00	0,00	0,00	0,00	0,00	12,50	0,00	0,00	
107 01 20	18248	Mesa em polipropileno cinza, com tampo basci	01	11/2011	0,00	0,00	0,00	0,00	0,00	0,00	12,50	0,00	0,00	
107 01 20	18249	Mesa em polipropileno cinza, com tampo basci	01	11/2011	0,00	0,00	0,00	0,00	0,00	0,00	12,50	0,00	0,00	
107 01 20	18250	Mesa em polipropileno cinza, com tampo basci	01	11/2011	0,00	0,00	0,00	0,00	0,00	0,00	12,50	0,00	0,00	
107 01 20	18251	Mesa em polipropileno cinza, com tampo basci	01	11/2011	0,00	0,00	0,00	0,00	0,00	0,00	12,50	0,00	0,00	
107 01 20	18252	Mesa em polipropileno cinza, com tampo basci	01	11/2011	0,00	0,00	0,00	0,00	0,00	0,00	12,50	0,00	0,00	
107 01 20	18253	Mesa em polipropileno cinza, com tampo basci	01	11/2011	0,00	0,00	0,00	0,00	0,00	0,00	12,50	0,00	0,00	
107 01 20	18254	Mesa em polipropileno cinza, com tampo basci	01	11/2011	0,00	0,00	0,00	0,00	0,00	0,00	12,50	0,00	0,00	
107 01 20	18255	Mesa em polipropileno cinza, com tampo basci	01	11/2011	0,00	0,00	0,00	0,00	0,00	0,00	12,50	0,00	0,00	
107 01 20	18256	Mesa em polipropileno cinza, com tampo basci	01	11/2011	0,00	0,00	0,00	0,00	0,00	0,00	12,50	0,00	0,00	
107 01 20	18257	Mesa em polipropileno cinza, com tampo basci	01	11/2011	0,00	0,00	0,00	0,00	0,00	0,00	12,50	0,00	0,00	
107 01 20	18258	Mesa em polipropileno cinza, com tampo basci	01	11/2011	0,00	0,00	0,00	0,00	0,00	0,00	12,50	0,00	0,00	
107 01 20	18259	Mesa em polipropileno cinza, com tampo basci	01	11/2011	0,00	0,00	0,00	0,00	0,00	0,00	12,50	0,00	0,00	
107 01 20	18260	Mesa em polipropileno cinza, com tampo basci	01	11/2011	0,00	0,00	0,00	0,00	0,00	0,00	12,50	0,00	0,00	
107 01 20	18261	Mesa em polipropileno cinza, com tampo basci	01	11/2011	0,00	0,00	0,00	0,00	0,00	0,00	12,50	0,00	0,00	
107 01 20	18262	Mesa em polipropileno cinza, com tampo basci	01	11/2011	0,00	0,00	0,00	0,00	0,00	0,00	12,50	0,00	0,00	
107 01 20	18263	Mesa em polipropileno cinza, com tampo basci	01	11/2011	0,00	0,00	0,00	0,00	0,00	0,00	12,50	0,00	0,00	
107 01 07	18264	Cadeira em polipropileno cinza, 39,5 cm	01	11/2011	0,00	0,00	0,00	0,00	0,00	0,00	12,50	0,00	0,00	
107 01 07	18265	Cadeira em polipropileno cinza, 39,5 cm	01	11/2011	0,00	0,00	0,00	0,00	0,00	0,00	12,50	0,00	0,00	
107 01 07	18266	Cadeira em polipropileno cinza, 39,5 cm	01	11/2011	0,00	0,00	0,00	0,00	0,00	0,00	12,50	0,00	0,00	
107 01 07	18267	Cadeira em polipropileno cinza, 39,5 cm	01	11/2011	0,00	0,00	0,00	0,00	0,00	0,00	12,50	0,00	0,00	
107 01 07	18268	Cadeira em polipropileno cinza, 39,5 cm	01	11/2011	0,00	0,00	0,00	0,00	0,00	0,00	12,50	0,00	0,00	
107 01 07	18269	Cadeira em polipropileno cinza, 39,5 cm	01	11/2011	0,00	0,00	0,00	0,00	0,00	0,00	12,50	0,00	0,00	
107 01 07	18270	Cadeira em polipropileno cinza, 39,5 cm	01	11/2011	0,00	0,00	0,00	0,00	0,00	0,00	12,50	0,00	0,00	



Município de Ourém

## Ficha de amortizações por conta

Ano: 2017

Bem			Aquisição		Alterações patrimoniais		Valor bruto	Amortizações					Situação atual do bem	
GH	Nº Invent.	Descrição do bem	Tipo	Data	Valor aquisição /avaliação	Aumentos		Diminuições		Anos ant.	Exercício		Acum ulados	Valor patrim.liq.
											Extraord.	Taxa		
Classificação patrimonial: 423														
107 01 07	18271	Cadeira em polipropileno cinza, 39,5 cm	01	11/2011	0,00	0,00	0,00	0,00	0,00	0,00	0,00	12,50	0,00	0,00
107 01 07	18272	Cadeira em polipropileno cinza, 39,5 cm	01	11/2011	0,00	0,00	0,00	0,00	0,00	0,00	0,00	12,50	0,00	0,00
107 01 07	18273	Cadeira em polipropileno cinza, 39,5 cm	01	11/2011	0,00	0,00	0,00	0,00	0,00	0,00	0,00	12,50	0,00	0,00
107 01 07	18274	Cadeira em polipropileno cinza, 39,5 cm	01	11/2011	0,00	0,00	0,00	0,00	0,00	0,00	0,00	12,50	0,00	0,00
107 01 07	18275	Cadeira em polipropileno cinza, 39,5 cm	01	11/2011	0,00	0,00	0,00	0,00	0,00	0,00	0,00	12,50	0,00	0,00
107 01 07	18276	Cadeira em polipropileno cinza, 39,5 cm	01	11/2011	0,00	0,00	0,00	0,00	0,00	0,00	0,00	12,50	0,00	0,00
107 01 07	18277	Cadeira em polipropileno cinza, 39,5 cm	01	11/2011	0,00	0,00	0,00	0,00	0,00	0,00	0,00	12,50	0,00	0,00
107 01 07	18278	Cadeira em polipropileno cinza, 39,5 cm	01	11/2011	0,00	0,00	0,00	0,00	0,00	0,00	0,00	12,50	0,00	0,00
107 01 07	18279	Cadeira em polipropileno cinza, 39,5 cm	01	11/2011	0,00	0,00	0,00	0,00	0,00	0,00	0,00	12,50	0,00	0,00
107 01 07	18280	Cadeira em polipropileno cinza, 39,5 cm	01	11/2011	0,00	0,00	0,00	0,00	0,00	0,00	0,00	12,50	0,00	0,00
107 01 07	18281	Cadeira em polipropileno cinza, 39,5 cm	01	11/2011	0,00	0,00	0,00	0,00	0,00	0,00	0,00	12,50	0,00	0,00
107 01 07	18282	Cadeira em polipropileno cinza, 39,5 cm	01	11/2011	0,00	0,00	0,00	0,00	0,00	0,00	0,00	12,50	0,00	0,00
107 01 07	18283	Cadeira em polipropileno cinza, 39,5 cm	01	11/2011	0,00	0,00	0,00	0,00	0,00	0,00	0,00	12,50	0,00	0,00
107 01 07	18284	Cadeira em polipropileno cinza, 39,5 cm	01	11/2011	0,00	0,00	0,00	0,00	0,00	0,00	0,00	12,50	0,00	0,00
107 01 07	18285	Cadeira em polipropileno cinza, 39,5 cm	01	11/2011	0,00	0,00	0,00	0,00	0,00	0,00	0,00	12,50	0,00	0,00
107 01 07	18286	Cadeira em polipropileno cinza, 39,5 cm	01	11/2011	0,00	0,00	0,00	0,00	0,00	0,00	0,00	12,50	0,00	0,00
107 01 07	18287	Cadeira em polipropileno cinza, 39,5 cm	01	11/2011	0,00	0,00	0,00	0,00	0,00	0,00	0,00	12,50	0,00	0,00
107 01 07	18288	Cadeira em polipropileno cinza, 39,5 cm	01	11/2011	0,00	0,00	0,00	0,00	0,00	0,00	0,00	12,50	0,00	0,00
107 01 07	18289	Cadeira em polipropileno cinza, 39,5 cm	01	11/2011	0,00	0,00	0,00	0,00	0,00	0,00	0,00	12,50	0,00	0,00
107 01 07	18290	Cadeira em polipropileno cinza, 39,5 cm	01	11/2011	0,00	0,00	0,00	0,00	0,00	0,00	0,00	12,50	0,00	0,00
107 01 07	18291	Cadeira em polipropileno cinza, 39,5 cm	01	11/2011	0,00	0,00	0,00	0,00	0,00	0,00	0,00	12,50	0,00	0,00
107 01 20	18292	Mesa em polipropileno cinza, com tampo basco	01	11/2011	0,00	0,00	0,00	0,00	0,00	0,00	0,00	12,50	0,00	0,00
107 01 20	18293	Mesa em polipropileno cinza, com tampo basco	01	11/2011	0,00	0,00	0,00	0,00	0,00	0,00	0,00	12,50	0,00	0,00
107 01 20	18294	Mesa em polipropileno cinza, com tampo basco	01	11/2011	0,00	0,00	0,00	0,00	0,00	0,00	0,00	12,50	0,00	0,00
107 01 20	18295	Mesa em polipropileno cinza, com tampo basco	01	11/2011	0,00	0,00	0,00	0,00	0,00	0,00	0,00	12,50	0,00	0,00
107 01 20	18296	Mesa em polipropileno cinza, com tampo basco	01	11/2011	0,00	0,00	0,00	0,00	0,00	0,00	0,00	12,50	0,00	0,00
107 01 20	18297	Mesa em polipropileno cinza, com tampo basco	01	11/2011	0,00	0,00	0,00	0,00	0,00	0,00	0,00	12,50	0,00	0,00
107 01 20	18298	Mesa em polipropileno cinza, com tampo basco	01	11/2011	0,00	0,00	0,00	0,00	0,00	0,00	0,00	12,50	0,00	0,00
107 01 20	18299	Mesa em polipropileno cinza, com tampo basco	01	11/2011	0,00	0,00	0,00	0,00	0,00	0,00	0,00	12,50	0,00	0,00



## Município de Ourém

# Ficha de amortizações por conta

Ano: 2017

Bem			Aquisição		Alterações patrimoniais		Valor bruto	Amortizações					Situação atual do bem	
GH	Nº Invent.	Descrição do bem	Tipo	Data	Valor aquisição /avaliação	Aumentos	Diminuições	Anos ant.	Extraord.	Exercício		Acum ulados	Valor patrim.liq.	
										Taxa	Valor			
Classificação patrimonial: 423														
107 01 20	18300	Mesa em polipropileno cinza, com tampo basci	01	11/2011	0,00	0,00	0,00	0,00	0,00	0,00	12,50	0,00	0,00	
107 01 20	18301	Mesa em polipropileno cinza, com tampo basci	01	11/2011	0,00	0,00	0,00	0,00	0,00	0,00	12,50	0,00	0,00	
107 01 20	18302	Mesa em polipropileno cinza, com tampo basci	01	11/2011	0,00	0,00	0,00	0,00	0,00	0,00	12,50	0,00	0,00	
107 01 20	18303	Mesa em polipropileno cinza, com tampo basci	01	11/2011	0,00	0,00	0,00	0,00	0,00	0,00	12,50	0,00	0,00	
107 01 20	18304	Mesa em polipropileno cinza, com tampo basci	01	11/2011	0,00	0,00	0,00	0,00	0,00	0,00	12,50	0,00	0,00	
107 01 20	18305	Mesa em polipropileno cinza, com tampo basci	01	11/2011	0,00	0,00	0,00	0,00	0,00	0,00	12,50	0,00	0,00	
107 01 20	18306	Mesa em polipropileno cinza, com tampo basci	01	11/2011	0,00	0,00	0,00	0,00	0,00	0,00	12,50	0,00	0,00	
107 01 20	18307	Mesa em polipropileno cinza, com tampo basci	01	11/2011	0,00	0,00	0,00	0,00	0,00	0,00	12,50	0,00	0,00	
107 01 20	18308	Mesa em polipropileno cinza, com tampo basci	01	11/2011	0,00	0,00	0,00	0,00	0,00	0,00	12,50	0,00	0,00	
107 01 20	18309	Mesa em polipropileno cinza, com tampo basci	01	11/2011	0,00	0,00	0,00	0,00	0,00	0,00	12,50	0,00	0,00	
107 01 20	18310	Mesa em polipropileno cinza, com tampo basci	01	11/2011	0,00	0,00	0,00	0,00	0,00	0,00	12,50	0,00	0,00	
107 01 20	18311	Mesa em polipropileno cinza, com tampo basci	01	11/2011	0,00	0,00	0,00	0,00	0,00	0,00	12,50	0,00	0,00	
107 01 20	18312	Mesa em polipropileno cinza, com tampo basci	01	11/2011	0,00	0,00	0,00	0,00	0,00	0,00	12,50	0,00	0,00	
107 01 20	18313	Mesa em polipropileno cinza, com tampo basci	01	11/2011	0,00	0,00	0,00	0,00	0,00	0,00	12,50	0,00	0,00	
107 01 20	18314	Mesa em polipropileno cinza, com tampo basci	01	11/2011	0,00	0,00	0,00	0,00	0,00	0,00	12,50	0,00	0,00	
107 01 20	18315	Mesa em polipropileno cinza, com tampo basci	01	11/2011	0,00	0,00	0,00	0,00	0,00	0,00	12,50	0,00	0,00	
107 01 20	18316	Mesa em polipropileno cinza, com tampo basci	01	11/2011	0,00	0,00	0,00	0,00	0,00	0,00	12,50	0,00	0,00	
107 01 20	18317	Mesa em polipropileno cinza, com tampo basci	01	11/2011	0,00	0,00	0,00	0,00	0,00	0,00	12,50	0,00	0,00	
107 01 20	18318	Mesa em polipropileno cinza, com tampo basci	01	11/2011	0,00	0,00	0,00	0,00	0,00	0,00	12,50	0,00	0,00	
107 01 20	18319	Mesa em polipropileno cinza, com tampo basci	01	11/2011	0,00	0,00	0,00	0,00	0,00	0,00	12,50	0,00	0,00	
107 01 20	18320	Mesa em polipropileno cinza, com tampo basci	01	11/2011	0,00	0,00	0,00	0,00	0,00	0,00	12,50	0,00	0,00	
107 01 20	18321	Mesa em polipropileno cinza, com tampo basci	01	11/2011	0,00	0,00	0,00	0,00	0,00	0,00	12,50	0,00	0,00	
107 01 20	18322	Mesa em polipropileno cinza, com tampo basci	01	11/2011	0,00	0,00	0,00	0,00	0,00	0,00	12,50	0,00	0,00	
107 01 20	18323	Mesa em polipropileno cinza, com tampo basci	01	11/2011	0,00	0,00	0,00	0,00	0,00	0,00	12,50	0,00	0,00	
107 01 20	18324	Mesa em polipropileno cinza, com tampo basci	01	11/2011	0,00	0,00	0,00	0,00	0,00	0,00	12,50	0,00	0,00	
107 01 20	18325	Mesa em polipropileno cinza, com tampo basci	01	11/2011	0,00	0,00	0,00	0,00	0,00	0,00	12,50	0,00	0,00	
107 01 20	18326	Mesa em polipropileno cinza, com tampo basci	01	11/2011	0,00	0,00	0,00	0,00	0,00	0,00	12,50	0,00	0,00	
107 01 20	18327	Mesa em polipropileno cinza, com tampo basci	01	11/2011	0,00	0,00	0,00	0,00	0,00	0,00	12,50	0,00	0,00	
107 01 20	18328	Mesa em polipropileno cinza, com tampo basci	01	11/2011	0,00	0,00	0,00	0,00	0,00	0,00	12,50	0,00	0,00	



Município de Ourém

## Ficha de amortizações por conta

Ano: 2017

Bem		Aquisição		Alterações patrimoniais		Valor bruto	Amortizações					Situação atual do bem	
GH	Nº Invent.	Descrição do bem	Tipo	Data	Valor aquisição /avaliação	Aumentos	Diminuições	Anos ant.	Extraord.	Exercício Taxa	Valor	Acum ulados	Valor patrim.liq.
Classificação patrimonial: 423													
107 01 20	18329	Mesa em polipropileno cinza, com tampo basci	01	11/2011	0,00	0,00	0,00	0,00	0,00	0,00	12,50	0,00	0,00
107 01 20	18330	Mesa em polipropileno cinza, com tampo basci	01	11/2011	0,00	0,00	0,00	0,00	0,00	0,00	12,50	0,00	0,00
107 01 20	18331	Mesa em polipropileno cinza, com tampo basci	01	11/2011	0,00	0,00	0,00	0,00	0,00	0,00	12,50	0,00	0,00
107 01 20	18332	Mesa em polipropileno cinza, com tampo basci	01	11/2011	0,00	0,00	0,00	0,00	0,00	0,00	12,50	0,00	0,00
107 01 20	18333	Mesa em polipropileno cinza, com tampo basci	01	11/2011	0,00	0,00	0,00	0,00	0,00	0,00	12,50	0,00	0,00
107 01 20	18334	Mesa em polipropileno cinza, com tampo basci	01	11/2011	0,00	0,00	0,00	0,00	0,00	0,00	12,50	0,00	0,00
107 01 20	18335	Mesa em polipropileno cinza, com tampo basci	01	11/2011	0,00	0,00	0,00	0,00	0,00	0,00	12,50	0,00	0,00
107 01 20	18336	Mesa em polipropileno cinza, com tampo basci	01	11/2011	0,00	0,00	0,00	0,00	0,00	0,00	12,50	0,00	0,00
107 01 20	18337	Mesa em polipropileno cinza, com tampo basci	01	11/2011	0,00	0,00	0,00	0,00	0,00	0,00	12,50	0,00	0,00
107 01 20	18338	Mesa em polipropileno cinza, com tampo basci	01	11/2011	0,00	0,00	0,00	0,00	0,00	0,00	12,50	0,00	0,00
107 01 20	18339	Mesa em polipropileno cinza, com tampo basci	01	11/2011	0,00	0,00	0,00	0,00	0,00	0,00	12,50	0,00	0,00
107 01 20	18340	Mesa em polipropileno cinza, com tampo basci	01	11/2011	0,00	0,00	0,00	0,00	0,00	0,00	12,50	0,00	0,00
107 01 20	18341	Mesa em polipropileno cinza, com tampo basci	01	11/2011	0,00	0,00	0,00	0,00	0,00	0,00	12,50	0,00	0,00
107 01 20	18342	Mesa em polipropileno cinza, com tampo basci	01	11/2011	0,00	0,00	0,00	0,00	0,00	0,00	12,50	0,00	0,00
107 01 20	18343	Mesa em polipropileno cinza, com tampo basci	01	11/2011	0,00	0,00	0,00	0,00	0,00	0,00	12,50	0,00	0,00
107 01 20	18344	Mesa em polipropileno cinza, com tampo basci	01	11/2011	0,00	0,00	0,00	0,00	0,00	0,00	12,50	0,00	0,00
107 01 20	18345	Mesa em polipropileno cinza, com tampo basci	01	11/2011	0,00	0,00	0,00	0,00	0,00	0,00	12,50	0,00	0,00
107 01 20	18346	Mesa em polipropileno cinza, com tampo basci	01	11/2011	0,00	0,00	0,00	0,00	0,00	0,00	12,50	0,00	0,00
107 01 20	18347	Mesa em polipropileno cinza, com tampo basci	01	11/2011	0,00	0,00	0,00	0,00	0,00	0,00	12,50	0,00	0,00
107 01 20	18348	Mesa em polipropileno cinza, com tampo basci	01	11/2011	0,00	0,00	0,00	0,00	0,00	0,00	12,50	0,00	0,00
107 01 20	18349	Mesa em polipropileno cinza, com tampo basci	01	11/2011	0,00	0,00	0,00	0,00	0,00	0,00	12,50	0,00	0,00
107 01 20	18350	Mesa em polipropileno cinza, com tampo basci	01	11/2011	0,00	0,00	0,00	0,00	0,00	0,00	12,50	0,00	0,00
107 01 20	18351	Mesa em polipropileno cinza, com tampo basci	01	11/2011	0,00	0,00	0,00	0,00	0,00	0,00	12,50	0,00	0,00
107 01 20	18352	Mesa em polipropileno cinza, com tampo basci	01	11/2011	0,00	0,00	0,00	0,00	0,00	0,00	12,50	0,00	0,00
107 01 20	18353	Mesa em polipropileno cinza, com tampo basci	01	11/2011	0,00	0,00	0,00	0,00	0,00	0,00	12,50	0,00	0,00
107 01 20	18354	Mesa em polipropileno cinza, com tampo basci	01	11/2011	0,00	0,00	0,00	0,00	0,00	0,00	12,50	0,00	0,00
107 01 20	18355	Mesa em polipropileno cinza, com tampo basci	01	11/2011	0,00	0,00	0,00	0,00	0,00	0,00	12,50	0,00	0,00
107 01 20	18356	Mesa em polipropileno cinza, com tampo basci	01	11/2011	0,00	0,00	0,00	0,00	0,00	0,00	12,50	0,00	0,00
107 01 20	18357	Mesa em polipropileno cinza, com tampo basci	01	11/2011	0,00	0,00	0,00	0,00	0,00	0,00	12,50	0,00	0,00



Município de Ourém

## Ficha de amortizações por conta

Ano: 2017

Bem		Aquisição		Alterações patrimoniais		Valor bruto	Amortizações					Situação atual do bem	
GH	Nº Invent.	Descrição do bem	Tipo	Data	Valor aquisição /avaliação	Aumentos	Diminuições	Anos ant.	Extraord.	Exercício Taxa	Valor	Acum ulados	Valor patrim.liq.
Classificação patrimonial: 423													
107 01 20	18358	Mesa em polipropileno cinza, com tampo basci	01	11/2011	0,00	0,00	0,00	0,00	0,00	0,00	12,50	0,00	0,00
107 01 20	18359	Mesa em polipropileno cinza, com tampo basci	01	11/2011	0,00	0,00	0,00	0,00	0,00	0,00	12,50	0,00	0,00
107 01 20	18360	Mesa em polipropileno cinza, com tampo basci	01	11/2011	0,00	0,00	0,00	0,00	0,00	0,00	12,50	0,00	0,00
107 01 20	18361	Mesa em polipropileno cinza, com tampo basci	01	11/2011	0,00	0,00	0,00	0,00	0,00	0,00	12,50	0,00	0,00
107 01 20	18362	Mesa em polipropileno cinza, com tampo basci	01	11/2011	0,00	0,00	0,00	0,00	0,00	0,00	12,50	0,00	0,00
107 01 20	18363	Mesa em polipropileno cinza, com tampo basci	01	11/2011	0,00	0,00	0,00	0,00	0,00	0,00	12,50	0,00	0,00
107 01 20	18364	Mesa em polipropileno cinza, com tampo basci	01	11/2011	0,00	0,00	0,00	0,00	0,00	0,00	12,50	0,00	0,00
107 01 20	18365	Mesa em polipropileno cinza, com tampo basci	01	11/2011	0,00	0,00	0,00	0,00	0,00	0,00	12,50	0,00	0,00
107 01 20	18366	Mesa em polipropileno cinza, com tampo basci	01	11/2011	0,00	0,00	0,00	0,00	0,00	0,00	12,50	0,00	0,00
107 01 20	18367	Mesa em polipropileno cinza, com tampo basci	01	11/2011	0,00	0,00	0,00	0,00	0,00	0,00	12,50	0,00	0,00
107 01 20	18368	Mesa em polipropileno cinza, com tampo basci	01	11/2011	0,00	0,00	0,00	0,00	0,00	0,00	12,50	0,00	0,00
107 01 20	18369	Mesa em polipropileno cinza, com tampo basci	01	11/2011	0,00	0,00	0,00	0,00	0,00	0,00	12,50	0,00	0,00
107 01 20	18370	Mesa em polipropileno cinza, com tampo basci	01	11/2011	0,00	0,00	0,00	0,00	0,00	0,00	12,50	0,00	0,00
107 01 20	18371	Mesa em polipropileno cinza, com tampo basci	01	11/2011	0,00	0,00	0,00	0,00	0,00	0,00	12,50	0,00	0,00
107 01 20	18372	Mesa em polipropileno cinza, com tampo basci	01	11/2011	0,00	0,00	0,00	0,00	0,00	0,00	12,50	0,00	0,00
107 01 20	18373	Mesa em polipropileno cinza, com tampo basci	01	11/2011	0,00	0,00	0,00	0,00	0,00	0,00	12,50	0,00	0,00
107 01 20	18374	Mesa em polipropileno cinza, com tampo basci	01	11/2011	0,00	0,00	0,00	0,00	0,00	0,00	12,50	0,00	0,00
107 01 20	18375	Mesa em polipropileno cinza, com tampo basci	01	11/2011	0,00	0,00	0,00	0,00	0,00	0,00	12,50	0,00	0,00
107 01 20	18376	Mesa em polipropileno cinza, com tampo basci	01	11/2011	0,00	0,00	0,00	0,00	0,00	0,00	12,50	0,00	0,00
107 01 20	18377	Mesa em polipropileno cinza, com tampo basci	01	11/2011	0,00	0,00	0,00	0,00	0,00	0,00	12,50	0,00	0,00
107 01 20	18378	Mesa em polipropileno cinza, com tampo basci	01	11/2011	0,00	0,00	0,00	0,00	0,00	0,00	12,50	0,00	0,00
107 01 20	18379	Mesa em polipropileno cinza, com tampo basci	01	11/2011	0,00	0,00	0,00	0,00	0,00	0,00	12,50	0,00	0,00
107 01 20	18380	Mesa em polipropileno cinza, com tampo basci	01	11/2011	0,00	0,00	0,00	0,00	0,00	0,00	12,50	0,00	0,00
107 01 20	18381	Mesa em polipropileno cinza, com tampo basci	01	11/2011	0,00	0,00	0,00	0,00	0,00	0,00	12,50	0,00	0,00
107 01 20	18382	Mesa em polipropileno cinza, com tampo basci	01	11/2011	0,00	0,00	0,00	0,00	0,00	0,00	12,50	0,00	0,00
107 01 20	18383	Mesa em polipropileno cinza, com tampo basci	01	11/2011	0,00	0,00	0,00	0,00	0,00	0,00	12,50	0,00	0,00
107 01 20	18384	Mesa em polipropileno cinza, com tampo basci	01	11/2011	0,00	0,00	0,00	0,00	0,00	0,00	12,50	0,00	0,00
107 01 20	18385	Mesa em polipropileno cinza, com tampo basci	01	11/2011	0,00	0,00	0,00	0,00	0,00	0,00	12,50	0,00	0,00
107 01 20	18386	Mesa em polipropileno cinza, com tampo basci	01	11/2011	0,00	0,00	0,00	0,00	0,00	0,00	12,50	0,00	0,00





Município de Ourém

## Ficha de amortizações por conta

Ano: 2017

Bem			Aquisição		Alterações patrimoniais		Valor bruto	Amortizações					Situação atual do bem	
GH	Nº Invent.	Descrição do bem	Tipo	Data	Valor aquisição /avaliação	Aumentos		Diminuições	Anos ant.	Exercício			Acum ulados	Valor patrim.liq.
										Extraord.	Taxa	Valor		
Classificação patrimonial: 423														
107 01 20	18387	Mesa em polipropileno cinza, com tampo basci	01	11/2011	0,00	0,00	0,00	0,00	0,00	0,00	12,50	0,00	0,00	0,00
107 01 20	18388	Mesa em polipropileno cinza, com tampo basci	01	11/2011	0,00	0,00	0,00	0,00	0,00	0,00	12,50	0,00	0,00	0,00
107 01 20	18389	Mesa em polipropileno cinza, com tampo basci	01	11/2011	0,00	0,00	0,00	0,00	0,00	0,00	12,50	0,00	0,00	0,00
107 01 20	18390	Mesa em polipropileno cinza, com tampo basci	01	11/2011	0,00	0,00	0,00	0,00	0,00	0,00	12,50	0,00	0,00	0,00
107 01 20	18391	Mesa em polipropileno cinza, com tampo basci	01	11/2011	0,00	0,00	0,00	0,00	0,00	0,00	12,50	0,00	0,00	0,00
107 01 20	18392	Mesa em polipropileno cinza, com tampo basci	01	11/2011	0,00	0,00	0,00	0,00	0,00	0,00	12,50	0,00	0,00	0,00
107 01 20	18393	Mesa em polipropileno cinza, com tampo basci	01	11/2011	0,00	0,00	0,00	0,00	0,00	0,00	12,50	0,00	0,00	0,00
107 01 20	18394	Mesa em polipropileno cinza, com tampo basci	01	11/2011	0,00	0,00	0,00	0,00	0,00	0,00	12,50	0,00	0,00	0,00
107 01 20	18395	Mesa em polipropileno cinza, com tampo basci	01	11/2011	0,00	0,00	0,00	0,00	0,00	0,00	12,50	0,00	0,00	0,00
107 01 20	18396	Mesa em polipropileno cinza, com tampo basci	01	11/2011	0,00	0,00	0,00	0,00	0,00	0,00	12,50	0,00	0,00	0,00
107 01 20	18397	Mesa em polipropileno cinza, com tampo basci	01	11/2011	0,00	0,00	0,00	0,00	0,00	0,00	12,50	0,00	0,00	0,00
107 01 20	18398	Mesa em polipropileno cinza, com tampo basci	01	11/2011	0,00	0,00	0,00	0,00	0,00	0,00	12,50	0,00	0,00	0,00
107 01 20	18399	Mesa em polipropileno cinza, com tampo basci	01	11/2011	0,00	0,00	0,00	0,00	0,00	0,00	12,50	0,00	0,00	0,00
107 01 20	18400	Mesa em polipropileno cinza, com tampo basci	01	11/2011	0,00	0,00	0,00	0,00	0,00	0,00	12,50	0,00	0,00	0,00
107 01 20	18401	Mesa em polipropileno cinza, com tampo basci	01	11/2011	0,00	0,00	0,00	0,00	0,00	0,00	12,50	0,00	0,00	0,00
107 01 20	18402	Mesa em polipropileno cinza, com tampo basci	01	11/2011	0,00	0,00	0,00	0,00	0,00	0,00	12,50	0,00	0,00	0,00
107 01 20	18403	Mesa em polipropileno cinza, com tampo basci	01	11/2011	0,00	0,00	0,00	0,00	0,00	0,00	12,50	0,00	0,00	0,00
107 01 20	18404	Mesa em polipropileno cinza, com tampo basci	01	11/2011	0,00	0,00	0,00	0,00	0,00	0,00	12,50	0,00	0,00	0,00
107 01 20	18405	Mesa em polipropileno cinza, com tampo basci	01	11/2011	0,00	0,00	0,00	0,00	0,00	0,00	12,50	0,00	0,00	0,00
107 01 20	18406	Mesa em polipropileno cinza, com tampo basci	01	11/2011	0,00	0,00	0,00	0,00	0,00	0,00	12,50	0,00	0,00	0,00
107 01 20	18407	Mesa em polipropileno cinza, com tampo basci	01	11/2011	0,00	0,00	0,00	0,00	0,00	0,00	12,50	0,00	0,00	0,00
107 01 20	18408	Mesa em polipropileno cinza, com tampo basci	01	11/2011	0,00	0,00	0,00	0,00	0,00	0,00	12,50	0,00	0,00	0,00
107 01 20	18409	Mesa em polipropileno cinza, com tampo basci	01	11/2011	0,00	0,00	0,00	0,00	0,00	0,00	12,50	0,00	0,00	0,00
107 01 20	18410	Mesa em polipropileno cinza, com tampo basci	01	11/2011	0,00	0,00	0,00	0,00	0,00	0,00	12,50	0,00	0,00	0,00
107 01 20	18411	Mesa em polipropileno cinza, com tampo basci	01	11/2011	0,00	0,00	0,00	0,00	0,00	0,00	12,50	0,00	0,00	0,00
107 01 20	18412	Mesa em polipropileno cinza, com tampo basci	01	11/2011	0,00	0,00	0,00	0,00	0,00	0,00	12,50	0,00	0,00	0,00
107 01 20	18413	Mesa em polipropileno cinza, com tampo basci	01	11/2011	0,00	0,00	0,00	0,00	0,00	0,00	12,50	0,00	0,00	0,00
107 01 20	18414	Mesa em polipropileno cinza, com tampo basci	01	11/2011	0,00	0,00	0,00	0,00	0,00	0,00	12,50	0,00	0,00	0,00
107 01 20	18415	Mesa em polipropileno cinza, com tampo basci	01	11/2011	0,00	0,00	0,00	0,00	0,00	0,00	12,50	0,00	0,00	0,00



Município de Ourém

## Ficha de amortizações por conta

Ano: 2017

Bem		Aquisição		Alterações patrimoniais		Valor bruto	Amortizações					Situação atual do bem	
GH	Nº Invent.	Descrição do bem	Tipo	Data	Valor aquisição /avaliação	Aumentos	Diminuições	Anos ant.	Extraord.	Exercício Taxa	Valor	Acum ulados	Valor patrim.liq.
Classificação patrimonial: 423													
107 01 20	18416	Mesa em polipropileno cinza, com tampo basci	01	11/2011	0,00	0,00	0,00	0,00	0,00	0,00	12,50	0,00	0,00
107 01 20	18417	Mesa em polipropileno cinza, com tampo basci	01	11/2011	0,00	0,00	0,00	0,00	0,00	0,00	12,50	0,00	0,00
107 01 20	18418	Mesa em polipropileno cinza, com tampo basci	01	11/2011	0,00	0,00	0,00	0,00	0,00	0,00	12,50	0,00	0,00
107 01 20	18419	Mesa em polipropileno cinza, com tampo basci	01	11/2011	0,00	0,00	0,00	0,00	0,00	0,00	12,50	0,00	0,00
107 01 20	18420	Mesa em polipropileno cinza, com tampo basci	01	11/2011	0,00	0,00	0,00	0,00	0,00	0,00	12,50	0,00	0,00
107 01 20	18421	Mesa em polipropileno cinza, com tampo basci	01	11/2011	0,00	0,00	0,00	0,00	0,00	0,00	12,50	0,00	0,00
107 01 20	18422	Mesa em polipropileno cinza, com tampo basci	01	11/2011	0,00	0,00	0,00	0,00	0,00	0,00	12,50	0,00	0,00
107 01 20	18423	Mesa em polipropileno cinza, com tampo basci	01	11/2011	0,00	0,00	0,00	0,00	0,00	0,00	12,50	0,00	0,00
107 01 20	18424	Mesa em polipropileno cinza, com tampo basci	01	11/2011	0,00	0,00	0,00	0,00	0,00	0,00	12,50	0,00	0,00
107 01 20	18425	Mesa em polipropileno cinza, com tampo basci	01	11/2011	0,00	0,00	0,00	0,00	0,00	0,00	12,50	0,00	0,00
107 01 20	18426	Mesa em polipropileno cinza, com tampo basci	01	11/2011	0,00	0,00	0,00	0,00	0,00	0,00	12,50	0,00	0,00
107 01 20	18427	Mesa em polipropileno cinza, com tampo basci	01	11/2011	0,00	0,00	0,00	0,00	0,00	0,00	12,50	0,00	0,00
107 01 20	18428	Mesa em polipropileno cinza, com tampo basci	01	11/2011	0,00	0,00	0,00	0,00	0,00	0,00	12,50	0,00	0,00
107 01 20	18429	Mesa em polipropileno cinza, com tampo basci	01	11/2011	0,00	0,00	0,00	0,00	0,00	0,00	12,50	0,00	0,00
107 01 20	18430	Mesa em polipropileno cinza, com tampo basci	01	11/2011	0,00	0,00	0,00	0,00	0,00	0,00	12,50	0,00	0,00
107 01 20	18431	Mesa em polipropileno cinza, com tampo basci	01	11/2011	0,00	0,00	0,00	0,00	0,00	0,00	12,50	0,00	0,00
107 01 20	18432	Mesa em polipropileno cinza, com tampo basci	01	11/2011	0,00	0,00	0,00	0,00	0,00	0,00	12,50	0,00	0,00
107 01 20	18433	Mesa em polipropileno cinza, com tampo basci	01	11/2011	0,00	0,00	0,00	0,00	0,00	0,00	12,50	0,00	0,00
107 01 20	18434	Mesa em polipropileno cinza, com tampo basci	01	11/2011	0,00	0,00	0,00	0,00	0,00	0,00	12,50	0,00	0,00
107 01 20	18435	Mesa em polipropileno cinza, com tampo basci	01	11/2011	0,00	0,00	0,00	0,00	0,00	0,00	12,50	0,00	0,00
107 01 20	18436	Mesa em polipropileno cinza, com tampo basci	01	11/2011	0,00	0,00	0,00	0,00	0,00	0,00	12,50	0,00	0,00
107 01 20	18437	Mesa em polipropileno cinza, com tampo basci	01	11/2011	0,00	0,00	0,00	0,00	0,00	0,00	12,50	0,00	0,00
107 01 20	18438	Mesa em polipropileno cinza, com tampo basci	01	11/2011	0,00	0,00	0,00	0,00	0,00	0,00	12,50	0,00	0,00
107 01 20	18439	Mesa em polipropileno cinza, com tampo basci	01	11/2011	0,00	0,00	0,00	0,00	0,00	0,00	12,50	0,00	0,00
107 01 20	18440	Mesa em polipropileno cinza, com tampo basci	01	11/2011	0,00	0,00	0,00	0,00	0,00	0,00	12,50	0,00	0,00
107 01 20	18441	Mesa em polipropileno cinza, com tampo basci	01	11/2011	0,00	0,00	0,00	0,00	0,00	0,00	12,50	0,00	0,00
107 01 20	18442	Mesa em polipropileno cinza, com tampo basci	01	11/2011	0,00	0,00	0,00	0,00	0,00	0,00	12,50	0,00	0,00
107 01 20	18443	Mesa em polipropileno cinza, com tampo basci	01	11/2011	0,00	0,00	0,00	0,00	0,00	0,00	12,50	0,00	0,00
107 01 20	18444	Mesa em polipropileno cinza, com tampo basci	01	11/2011	0,00	0,00	0,00	0,00	0,00	0,00	12,50	0,00	0,00



Município de Ourém

## Ficha de amortizações por conta

Ano: 2017

Bem			Aquisição		Alterações patrimoniais		Valor bruto	Amortizações					Situação atual do bem	
GH	Nº Invent.	Descrição do bem	Tipo	Data	Valor aquisição /avaliação	Aumentos	Diminuições	Anos ant.	Extraord.	Exercício	Acum ulados	Valor patrim.liq.		
										Taxa			Valor	
Classificação patrimonial: 423														
107 01 20	18445	Mesa em polipropileno cinza, com tampo basci	01	11/2011	0,00	0,00	0,00	0,00	0,00	0,00	12,50	0,00	0,00	
107 01 20	18446	Mesa em polipropileno cinza, com tampo basci	01	11/2011	0,00	0,00	0,00	0,00	0,00	0,00	12,50	0,00	0,00	
107 01 20	18447	Mesa em polipropileno cinza, com tampo basci	01	11/2011	0,00	0,00	0,00	0,00	0,00	0,00	12,50	0,00	0,00	
107 01 20	18448	Mesa em polipropileno cinza, com tampo basci	01	11/2011	0,00	0,00	0,00	0,00	0,00	0,00	12,50	0,00	0,00	
107 01 20	18449	Mesa em polipropileno cinza, com tampo basci	01	11/2011	0,00	0,00	0,00	0,00	0,00	0,00	12,50	0,00	0,00	
107 01 20	18450	Mesa em polipropileno cinza, com tampo basci	01	11/2011	0,00	0,00	0,00	0,00	0,00	0,00	12,50	0,00	0,00	
107 01 20	18451	Mesa em polipropileno cinza, com tampo basci	01	11/2011	0,00	0,00	0,00	0,00	0,00	0,00	12,50	0,00	0,00	
107 01 20	18452	Mesa em polipropileno cinza, com tampo basci	01	11/2011	0,00	0,00	0,00	0,00	0,00	0,00	12,50	0,00	0,00	
107 01 20	18453	Mesa em polipropileno cinza, com tampo basci	01	11/2011	0,00	0,00	0,00	0,00	0,00	0,00	12,50	0,00	0,00	
107 01 20	18454	Mesa em polipropileno cinza, com tampo basci	01	11/2011	0,00	0,00	0,00	0,00	0,00	0,00	12,50	0,00	0,00	
107 01 20	18455	Mesa em polipropileno cinza, com tampo basci	01	11/2011	0,00	0,00	0,00	0,00	0,00	0,00	12,50	0,00	0,00	
107 01 20	18456	Mesa em polipropileno cinza, com tampo basci	01	11/2011	0,00	0,00	0,00	0,00	0,00	0,00	12,50	0,00	0,00	
107 01 20	18457	Mesa em polipropileno cinza, com tampo basci	01	11/2011	0,00	0,00	0,00	0,00	0,00	0,00	12,50	0,00	0,00	
107 01 20	18458	Mesa em polipropileno cinza, com tampo basci	01	11/2011	0,00	0,00	0,00	0,00	0,00	0,00	12,50	0,00	0,00	
107 01 20	18459	Mesa em polipropileno cinza, com tampo basci	01	11/2011	0,00	0,00	0,00	0,00	0,00	0,00	12,50	0,00	0,00	
107 01 20	18460	Mesa em polipropileno cinza, com tampo basci	01	11/2011	0,00	0,00	0,00	0,00	0,00	0,00	12,50	0,00	0,00	
107 01 20	18461	Mesa em polipropileno cinza, com tampo basci	01	11/2011	0,00	0,00	0,00	0,00	0,00	0,00	12,50	0,00	0,00	
107 01 20	18462	Mesa em polipropileno cinza, com tampo basci	01	11/2011	0,00	0,00	0,00	0,00	0,00	0,00	12,50	0,00	0,00	
107 01 20	18463	Mesa em polipropileno cinza, com tampo basci	01	11/2011	0,00	0,00	0,00	0,00	0,00	0,00	12,50	0,00	0,00	
107 01 20	18464	Mesa em polipropileno cinza, com tampo basci	01	11/2011	0,00	0,00	0,00	0,00	0,00	0,00	12,50	0,00	0,00	
107 01 20	18465	Mesa em polipropileno cinza, com tampo basci	01	11/2011	0,00	0,00	0,00	0,00	0,00	0,00	12,50	0,00	0,00	
107 01 20	18466	Mesa em polipropileno cinza, com tampo basci	01	11/2011	0,00	0,00	0,00	0,00	0,00	0,00	12,50	0,00	0,00	
107 01 20	18467	Mesa em polipropileno cinza, com tampo basci	01	11/2011	0,00	0,00	0,00	0,00	0,00	0,00	12,50	0,00	0,00	
107 01 20	18468	Mesa em polipropileno cinza, com tampo basci	01	11/2011	0,00	0,00	0,00	0,00	0,00	0,00	12,50	0,00	0,00	
107 01 20	18469	Mesa em polipropileno cinza, com tampo basci	01	11/2011	0,00	0,00	0,00	0,00	0,00	0,00	12,50	0,00	0,00	
107 01 20	18470	Mesa em polipropileno cinza, com tampo basci	01	11/2011	0,00	0,00	0,00	0,00	0,00	0,00	12,50	0,00	0,00	
107 01 20	18471	Mesa em polipropileno cinza, com tampo basci	01	11/2011	0,00	0,00	0,00	0,00	0,00	0,00	12,50	0,00	0,00	
107 01 20	18472	Mesa em polipropileno cinza, com tampo basci	01	11/2011	0,00	0,00	0,00	0,00	0,00	0,00	12,50	0,00	0,00	
107 01 20	18473	Mesa em polipropileno cinza, com tampo basci	01	11/2011	0,00	0,00	0,00	0,00	0,00	0,00	12,50	0,00	0,00	



Município de Ourém

## Ficha de amortizações por conta

Ano: 2017

Bem		Aquisição		Alterações patrimoniais		Valor bruto	Amortizações					Situação atual do bem	
GH	Nº Invent.	Descrição do bem	Tipo	Data	Valor aquisição /avaliação	Aumentos	Diminuições	Anos ant.	Extraord.	Exercício Taxa	Valor	Acum ulados	Valor patrim.liq.
Classificação patrimonial: 423													
107 01 20	18474	Mesa em polipropileno cinza, com tampo basci	01	11/2011	0,00	0,00	0,00	0,00	0,00	0,00	12,50	0,00	0,00
107 01 20	18475	Mesa em polipropileno cinza, com tampo basci	01	11/2011	0,00	0,00	0,00	0,00	0,00	0,00	12,50	0,00	0,00
107 01 20	18476	Mesa em polipropileno cinza, com tampo basci	01	11/2011	0,00	0,00	0,00	0,00	0,00	0,00	12,50	0,00	0,00
107 01 20	18477	Mesa em polipropileno cinza, com tampo basci	01	11/2011	0,00	0,00	0,00	0,00	0,00	0,00	12,50	0,00	0,00
107 01 20	18478	Mesa em polipropileno cinza, com tampo basci	01	11/2011	0,00	0,00	0,00	0,00	0,00	0,00	12,50	0,00	0,00
107 01 20	18479	Mesa em polipropileno cinza, com tampo basci	01	11/2011	0,00	0,00	0,00	0,00	0,00	0,00	12,50	0,00	0,00
107 01 20	18480	Mesa em polipropileno cinza, com tampo basci	01	11/2011	0,00	0,00	0,00	0,00	0,00	0,00	12,50	0,00	0,00
107 01 20	18481	Mesa em polipropileno cinza, com tampo basci	01	11/2011	0,00	0,00	0,00	0,00	0,00	0,00	12,50	0,00	0,00
107 01 20	18482	Mesa em polipropileno cinza, com tampo basci	01	11/2011	0,00	0,00	0,00	0,00	0,00	0,00	12,50	0,00	0,00
107 01 20	18483	Mesa em polipropileno cinza, com tampo basci	01	11/2011	0,00	0,00	0,00	0,00	0,00	0,00	12,50	0,00	0,00
107 01 20	18484	Mesa em polipropileno cinza, com tampo basci	01	11/2011	0,00	0,00	0,00	0,00	0,00	0,00	12,50	0,00	0,00
107 01 20	18485	Mesa em polipropileno cinza, com tampo basci	01	11/2011	0,00	0,00	0,00	0,00	0,00	0,00	12,50	0,00	0,00
107 01 20	18486	Mesa em polipropileno cinza, com tampo basci	01	11/2011	0,00	0,00	0,00	0,00	0,00	0,00	12,50	0,00	0,00
107 01 20	18487	Mesa em polipropileno cinza, com tampo basci	01	11/2011	0,00	0,00	0,00	0,00	0,00	0,00	12,50	0,00	0,00
107 01 20	18488	Mesa em polipropileno cinza, com tampo basci	01	11/2011	0,00	0,00	0,00	0,00	0,00	0,00	12,50	0,00	0,00
107 01 20	18489	Mesa em polipropileno cinza, com tampo basci	01	11/2011	0,00	0,00	0,00	0,00	0,00	0,00	12,50	0,00	0,00
107 01 20	18490	Mesa em polipropileno cinza, com tampo basci	01	11/2011	0,00	0,00	0,00	0,00	0,00	0,00	12,50	0,00	0,00
107 01 20	18491	Mesa em polipropileno cinza, com tampo basci	01	11/2011	0,00	0,00	0,00	0,00	0,00	0,00	12,50	0,00	0,00
107 01 20	18492	Mesa em polipropileno cinza, com tampo basci	01	11/2011	0,00	0,00	0,00	0,00	0,00	0,00	12,50	0,00	0,00
107 01 20	18493	Mesa em polipropileno cinza, com tampo basci	01	11/2011	0,00	0,00	0,00	0,00	0,00	0,00	12,50	0,00	0,00
107 01 20	18494	Mesa em polipropileno cinza, com tampo basci	01	11/2011	0,00	0,00	0,00	0,00	0,00	0,00	12,50	0,00	0,00
107 01 20	18495	Mesa em polipropileno cinza, com tampo basci	01	11/2011	0,00	0,00	0,00	0,00	0,00	0,00	12,50	0,00	0,00
107 01 20	18496	Mesa em polipropileno cinza, com tampo basci	01	11/2011	0,00	0,00	0,00	0,00	0,00	0,00	12,50	0,00	0,00
107 01 20	18497	Mesa em polipropileno cinza, com tampo basci	01	11/2011	0,00	0,00	0,00	0,00	0,00	0,00	12,50	0,00	0,00
107 01 20	18498	Mesa em polipropileno cinza, com tampo basci	01	11/2011	0,00	0,00	0,00	0,00	0,00	0,00	12,50	0,00	0,00
107 01 20	18499	Mesa em polipropileno cinza, com tampo basci	01	11/2011	0,00	0,00	0,00	0,00	0,00	0,00	12,50	0,00	0,00
107 01 20	18500	Mesa em polipropileno cinza, com tampo basci	01	11/2011	0,00	0,00	0,00	0,00	0,00	0,00	12,50	0,00	0,00
107 01 20	18501	Mesa em polipropileno cinza, com tampo basci	01	11/2011	0,00	0,00	0,00	0,00	0,00	0,00	12,50	0,00	0,00
107 01 20	18502	Mesa em polipropileno cinza, com tampo basci	01	11/2011	0,00	0,00	0,00	0,00	0,00	0,00	12,50	0,00	0,00



Município de Ourém

## Ficha de amortizações por conta

Ano: 2017

Bem			Aquisição		Alterações patrimoniais		Valor bruto	Amortizações					Situação atual do bem	
GH	Nº Invent.	Descrição do bem	Tipo	Data	Valor aquisição /avaliação	Aumentos	Diminuições	Anos ant.	Extraord.	Exercício	Acum ulados	Valor patrim.liq.		
										Valor				
Classificação patrimonial: 423														
107 01 20	18503	Mesa em polipropileno cinza, com tampo basci	01	11/2011	0,00	0,00	0,00	0,00	0,00	0,00	12,50	0,00	0,00	
107 01 20	18504	Mesa em polipropileno cinza, com tampo basci	01	11/2011	0,00	0,00	0,00	0,00	0,00	0,00	12,50	0,00	0,00	
107 01 20	18505	Mesa em polipropileno cinza, com tampo basci	01	11/2011	0,00	0,00	0,00	0,00	0,00	0,00	12,50	0,00	0,00	
107 01 20	18506	Mesa em polipropileno cinza, com tampo basci	01	11/2011	0,00	0,00	0,00	0,00	0,00	0,00	12,50	0,00	0,00	
107 01 20	18507	Mesa em polipropileno cinza, com tampo basci	01	11/2011	0,00	0,00	0,00	0,00	0,00	0,00	12,50	0,00	0,00	
107 01 20	18508	Mesa em polipropileno cinza, com tampo basci	01	11/2011	0,00	0,00	0,00	0,00	0,00	0,00	12,50	0,00	0,00	
107 01 20	18509	Mesa em polipropileno cinza, com tampo basci	01	11/2011	0,00	0,00	0,00	0,00	0,00	0,00	12,50	0,00	0,00	
107 01 20	18510	Mesa em polipropileno cinza, com tampo basci	01	11/2011	0,00	0,00	0,00	0,00	0,00	0,00	12,50	0,00	0,00	
107 01 20	18511	Mesa em polipropileno cinza, com tampo basci	01	11/2011	0,00	0,00	0,00	0,00	0,00	0,00	12,50	0,00	0,00	
107 01 20	18512	Mesa em polipropileno cinza, com tampo basci	01	11/2011	0,00	0,00	0,00	0,00	0,00	0,00	12,50	0,00	0,00	
107 01 20	18513	Mesa em polipropileno cinza, com tampo basci	01	11/2011	0,00	0,00	0,00	0,00	0,00	0,00	12,50	0,00	0,00	
107 01 20	18514	Mesa em polipropileno cinza, com tampo basci	01	11/2011	0,00	0,00	0,00	0,00	0,00	0,00	12,50	0,00	0,00	
107 01 20	18515	Mesa em polipropileno cinza, com tampo basci	01	11/2011	0,00	0,00	0,00	0,00	0,00	0,00	12,50	0,00	0,00	
107 01 20	18516	Mesa em polipropileno cinza, com tampo basci	01	11/2011	0,00	0,00	0,00	0,00	0,00	0,00	12,50	0,00	0,00	
107 01 20	18517	Mesa em polipropileno cinza, com tampo basci	01	11/2011	0,00	0,00	0,00	0,00	0,00	0,00	12,50	0,00	0,00	
107 01 20	18518	Mesa em polipropileno cinza, com tampo basci	01	11/2011	0,00	0,00	0,00	0,00	0,00	0,00	12,50	0,00	0,00	
107 01 20	18519	Mesa em polipropileno cinza, com tampo basci	01	11/2011	0,00	0,00	0,00	0,00	0,00	0,00	12,50	0,00	0,00	
107 01 20	18520	Mesa em polipropileno cinza, com tampo basci	01	11/2011	0,00	0,00	0,00	0,00	0,00	0,00	12,50	0,00	0,00	
107 01 20	18521	Mesa em polipropileno cinza, com tampo basci	01	11/2011	0,00	0,00	0,00	0,00	0,00	0,00	12,50	0,00	0,00	
107 01 20	18522	Mesa em polipropileno cinza, com tampo basci	01	11/2011	0,00	0,00	0,00	0,00	0,00	0,00	12,50	0,00	0,00	
107 01 20	18523	Mesa em polipropileno cinza, com tampo basci	01	11/2011	0,00	0,00	0,00	0,00	0,00	0,00	12,50	0,00	0,00	
107 01 20	18524	Mesa em polipropileno cinza, com tampo basci	01	11/2011	0,00	0,00	0,00	0,00	0,00	0,00	12,50	0,00	0,00	
107 01 20	18525	Mesa em polipropileno cinza, com tampo basci	01	11/2011	0,00	0,00	0,00	0,00	0,00	0,00	12,50	0,00	0,00	
107 01 20	18526	Mesa em polipropileno cinza, com tampo basci	01	11/2011	0,00	0,00	0,00	0,00	0,00	0,00	12,50	0,00	0,00	
107 01 20	18527	Mesa em polipropileno cinza, com tampo basci	01	11/2011	0,00	0,00	0,00	0,00	0,00	0,00	12,50	0,00	0,00	
107 01 20	18528	Mesa em polipropileno cinza, com tampo basci	01	11/2011	0,00	0,00	0,00	0,00	0,00	0,00	12,50	0,00	0,00	
107 01 20	18529	Mesa em polipropileno cinza, com tampo basci	01	11/2011	0,00	0,00	0,00	0,00	0,00	0,00	12,50	0,00	0,00	
107 01 20	18530	Mesa em polipropileno cinza, com tampo basci	01	11/2011	0,00	0,00	0,00	0,00	0,00	0,00	12,50	0,00	0,00	
107 01 20	18531	Mesa em polipropileno cinza, com tampo basci	01	11/2011	0,00	0,00	0,00	0,00	0,00	0,00	12,50	0,00	0,00	



Município de Ourém

## Ficha de amortizações por conta

Ano: 2017

Bem			Aquisição		Alterações patrimoniais		Valor bruto	Amortizações					Situação atual do bem	
GH	Nº Invent.	Descrição do bem	Tipo	Data	Valor aquisição /avaliação	Aumentos	Diminuições	Anos ant.	Extraord.	Exercício		Acum ulados	Valor patrim.liq.	
										Taxa	Valor			
Classificação patrimonial: 423														
107 01 20	18532	Mesa em polipropileno cinza, com tampo basci	01	11/2011	0,00	0,00	0,00	0,00	0,00	0,00	12,50	0,00	0,00	0,00
107 01 20	18533	Mesa em polipropileno cinza, com tampo basci	01	11/2011	0,00	0,00	0,00	0,00	0,00	0,00	12,50	0,00	0,00	0,00
107 01 20	18534	Mesa em polipropileno cinza, com tampo basci	01	11/2011	0,00	0,00	0,00	0,00	0,00	0,00	12,50	0,00	0,00	0,00
107 01 20	18535	Mesa em polipropileno cinza, com tampo basci	01	11/2011	0,00	0,00	0,00	0,00	0,00	0,00	12,50	0,00	0,00	0,00
107 01 20	18536	Mesa em polipropileno cinza, com tampo basci	01	11/2011	0,00	0,00	0,00	0,00	0,00	0,00	12,50	0,00	0,00	0,00
107 01 20	18537	Mesa em polipropileno cinza, com tampo basci	01	11/2011	0,00	0,00	0,00	0,00	0,00	0,00	12,50	0,00	0,00	0,00
107 01 20	18538	Mesa em polipropileno cinza, com tampo basci	01	11/2011	0,00	0,00	0,00	0,00	0,00	0,00	12,50	0,00	0,00	0,00
107 01 20	18539	Mesa em polipropileno cinza, com tampo basci	01	11/2011	0,00	0,00	0,00	0,00	0,00	0,00	12,50	0,00	0,00	0,00
107 01 20	18540	Mesa em polipropileno cinza, com tampo basci	01	11/2011	0,00	0,00	0,00	0,00	0,00	0,00	12,50	0,00	0,00	0,00
107 01 20	18541	Mesa em polipropileno cinza, com tampo basci	01	11/2011	0,00	0,00	0,00	0,00	0,00	0,00	12,50	0,00	0,00	0,00
107 01 20	18542	Mesa em polipropileno cinza, com tampo basci	01	11/2011	0,00	0,00	0,00	0,00	0,00	0,00	12,50	0,00	0,00	0,00
107 01 20	18543	Mesa em polipropileno cinza, com tampo basci	01	11/2011	0,00	0,00	0,00	0,00	0,00	0,00	12,50	0,00	0,00	0,00
107 01 20	18544	Mesa em polipropileno cinza, com tampo basci	01	11/2011	0,00	0,00	0,00	0,00	0,00	0,00	12,50	0,00	0,00	0,00
107 01 20	18545	Mesa em polipropileno cinza, com tampo basci	01	11/2011	0,00	0,00	0,00	0,00	0,00	0,00	12,50	0,00	0,00	0,00
107 01 20	18546	Mesa em polipropileno cinza, com tampo basci	01	11/2011	0,00	0,00	0,00	0,00	0,00	0,00	12,50	0,00	0,00	0,00
107 01 20	18547	Mesa em polipropileno cinza, com tampo basci	01	11/2011	0,00	0,00	0,00	0,00	0,00	0,00	12,50	0,00	0,00	0,00
107 01 20	18548	Mesa em polipropileno cinza, com tampo basci	01	11/2011	0,00	0,00	0,00	0,00	0,00	0,00	12,50	0,00	0,00	0,00
107 01 20	18549	Mesa em polipropileno cinza, com tampo basci	01	11/2011	0,00	0,00	0,00	0,00	0,00	0,00	12,50	0,00	0,00	0,00
107 01 20	18550	Mesa em polipropileno cinza, com tampo basci	01	11/2011	0,00	0,00	0,00	0,00	0,00	0,00	12,50	0,00	0,00	0,00
107 01 20	18551	Mesa em polipropileno cinza, com tampo basci	01	11/2011	0,00	0,00	0,00	0,00	0,00	0,00	12,50	0,00	0,00	0,00
107 01 20	18552	Mesa em polipropileno cinza, com tampo basci	01	11/2011	0,00	0,00	0,00	0,00	0,00	0,00	12,50	0,00	0,00	0,00
107 01 20	18553	Mesa em polipropileno cinza, com tampo basci	01	11/2011	0,00	0,00	0,00	0,00	0,00	0,00	12,50	0,00	0,00	0,00
107 01 20	18554	Mesa em polipropileno cinza, com tampo basci	01	11/2011	0,00	0,00	0,00	0,00	0,00	0,00	12,50	0,00	0,00	0,00
107 01 20	18555	Mesa em polipropileno cinza, com tampo basci	01	11/2011	0,00	0,00	0,00	0,00	0,00	0,00	12,50	0,00	0,00	0,00
107 01 20	18556	Mesa em polipropileno cinza, com tampo basci	01	11/2011	0,00	0,00	0,00	0,00	0,00	0,00	12,50	0,00	0,00	0,00
107 01 20	18557	Mesa em polipropileno cinza, com tampo basci	01	11/2011	0,00	0,00	0,00	0,00	0,00	0,00	12,50	0,00	0,00	0,00
107 01 20	18558	Mesa em polipropileno cinza, com tampo basci	01	11/2011	0,00	0,00	0,00	0,00	0,00	0,00	12,50	0,00	0,00	0,00
107 01 20	18559	Mesa em polipropileno cinza, com tampo basci	01	11/2011	0,00	0,00	0,00	0,00	0,00	0,00	12,50	0,00	0,00	0,00
107 01 20	18560	Mesa em polipropileno cinza, com tampo basci	01	11/2011	0,00	0,00	0,00	0,00	0,00	0,00	12,50	0,00	0,00	0,00



Município de Ourém

## Ficha de amortizações por conta

Ano: 2017

Bem		Aquisição		Alterações patrimoniais		Valor bruto	Amortizações					Situação atual do bem	
GH	Nº Invent.	Descrição do bem	Tipo	Data	Valor aquisição /avaliação	Aumentos	Diminuições	Anos ant.	Extraord.	Exercício Taxa	Valor	Acum ulados	Valor patrim.liq.
Classificação patrimonial: 423													
107 01 20	18561	Mesa em polipropileno cinza, com tampo basci	01	11/2011	0,00	0,00	0,00	0,00	0,00	0,00	12,50	0,00	0,00
107 01 20	18562	Mesa em polipropileno cinza, com tampo basci	01	11/2011	0,00	0,00	0,00	0,00	0,00	0,00	12,50	0,00	0,00
107 01 20	18563	Mesa em polipropileno cinza, com tampo basci	01	11/2011	0,00	0,00	0,00	0,00	0,00	0,00	12,50	0,00	0,00
107 01 20	18564	Mesa em polipropileno cinza, com tampo basci	01	11/2011	0,00	0,00	0,00	0,00	0,00	0,00	12,50	0,00	0,00
107 01 20	18565	Mesa em polipropileno cinza, com tampo basci	01	11/2011	0,00	0,00	0,00	0,00	0,00	0,00	12,50	0,00	0,00
107 01 20	18566	Mesa em polipropileno cinza, com tampo basci	01	11/2011	0,00	0,00	0,00	0,00	0,00	0,00	12,50	0,00	0,00
107 01 20	18567	Mesa em polipropileno cinza, com tampo basci	01	11/2011	0,00	0,00	0,00	0,00	0,00	0,00	12,50	0,00	0,00
107 01 20	18568	Mesa em polipropileno cinza, com tampo basci	01	11/2011	0,00	0,00	0,00	0,00	0,00	0,00	12,50	0,00	0,00
107 01 20	18569	Mesa em polipropileno cinza, com tampo basci	01	11/2011	0,00	0,00	0,00	0,00	0,00	0,00	12,50	0,00	0,00
107 01 20	18570	Mesa em polipropileno cinza, com tampo basci	01	11/2011	0,00	0,00	0,00	0,00	0,00	0,00	12,50	0,00	0,00
107 01 20	18571	Mesa em polipropileno cinza, com tampo basci	01	11/2011	0,00	0,00	0,00	0,00	0,00	0,00	12,50	0,00	0,00
107 01 20	18572	Mesa em polipropileno cinza, com tampo basci	01	11/2011	0,00	0,00	0,00	0,00	0,00	0,00	12,50	0,00	0,00
107 01 20	18573	Mesa em polipropileno cinza, com tampo basci	01	11/2011	0,00	0,00	0,00	0,00	0,00	0,00	12,50	0,00	0,00
107 01 20	18574	Mesa em polipropileno cinza, com tampo basci	01	11/2011	0,00	0,00	0,00	0,00	0,00	0,00	12,50	0,00	0,00
107 01 20	18575	Mesa em polipropileno cinza, com tampo basci	01	11/2011	0,00	0,00	0,00	0,00	0,00	0,00	12,50	0,00	0,00
107 01 20	18576	Mesa em polipropileno cinza, com tampo basci	01	11/2011	0,00	0,00	0,00	0,00	0,00	0,00	12,50	0,00	0,00
107 01 20	18577	Mesa em polipropileno cinza, com tampo basci	01	11/2011	0,00	0,00	0,00	0,00	0,00	0,00	12,50	0,00	0,00
107 01 20	18578	Mesa em polipropileno cinza, com tampo basci	01	11/2011	0,00	0,00	0,00	0,00	0,00	0,00	12,50	0,00	0,00
107 01 20	18579	Mesa em polipropileno cinza, com tampo basci	01	11/2011	0,00	0,00	0,00	0,00	0,00	0,00	12,50	0,00	0,00
107 01 20	18580	Mesa em polipropileno cinza, com tampo basci	01	11/2011	0,00	0,00	0,00	0,00	0,00	0,00	12,50	0,00	0,00
107 01 20	18581	Mesa em polipropileno cinza, com tampo basci	01	11/2011	0,00	0,00	0,00	0,00	0,00	0,00	12,50	0,00	0,00
107 01 20	18582	Mesa em polipropileno cinza, com tampo basci	01	11/2011	0,00	0,00	0,00	0,00	0,00	0,00	12,50	0,00	0,00
107 01 20	18583	Mesa em polipropileno cinza, com tampo basci	01	11/2011	0,00	0,00	0,00	0,00	0,00	0,00	12,50	0,00	0,00
107 01 20	18584	Mesa em polipropileno cinza, com tampo basci	01	11/2011	0,00	0,00	0,00	0,00	0,00	0,00	12,50	0,00	0,00
107 01 20	18585	Mesa em polipropileno cinza, com tampo basci	01	11/2011	0,00	0,00	0,00	0,00	0,00	0,00	12,50	0,00	0,00
107 01 20	18586	Mesa em polipropileno cinza, com tampo basci	01	11/2011	0,00	0,00	0,00	0,00	0,00	0,00	12,50	0,00	0,00
107 01 20	18587	Mesa em polipropileno cinza, com tampo basci	01	11/2011	0,00	0,00	0,00	0,00	0,00	0,00	12,50	0,00	0,00
107 01 20	18588	Mesa em polipropileno cinza, com tampo basci	01	11/2011	0,00	0,00	0,00	0,00	0,00	0,00	12,50	0,00	0,00
107 01 20	18589	Mesa em polipropileno cinza, com tampo basci	01	11/2011	0,00	0,00	0,00	0,00	0,00	0,00	12,50	0,00	0,00



Município de Ourém

## Ficha de amortizações por conta

Ano: 2017

Bem			Aquisição		Alterações patrimoniais		Valor bruto	Amortizações					Situação atual do bem		
GH	Nº Invent.	Descrição do bem	Tipo	Data	Valor aquisição /avaliação	Aumentos		Diminuições		Anos ant.	Exercício			Acum ulados	Valor patrim.liq.
											Extraord.	Taxa	Valor		
Classificação patrimonial: 423															
107 01 20	18590	Mesa em polipropileno cinza, com tampo basci	01	11/2011	0,00	0,00	0,00	0,00	0,00	0,00	0,00	12,50	0,00	0,00	0,00
107 01 20	18591	Mesa em polipropileno cinza, com tampo basci	01	11/2011	0,00	0,00	0,00	0,00	0,00	0,00	0,00	12,50	0,00	0,00	0,00
107 01 20	18592	Mesa em polipropileno cinza, com tampo basci	01	11/2011	0,00	0,00	0,00	0,00	0,00	0,00	0,00	12,50	0,00	0,00	0,00
107 01 20	18593	Mesa em polipropileno cinza, com tampo basci	01	11/2011	0,00	0,00	0,00	0,00	0,00	0,00	0,00	12,50	0,00	0,00	0,00
107 01 20	18594	Mesa em polipropileno cinza, com tampo basci	01	11/2011	0,00	0,00	0,00	0,00	0,00	0,00	0,00	12,50	0,00	0,00	0,00
107 01 20	18595	Mesa em polipropileno cinza, com tampo basci	01	11/2011	0,00	0,00	0,00	0,00	0,00	0,00	0,00	12,50	0,00	0,00	0,00
107 01 20	18596	Mesa em polipropileno cinza, com tampo basci	01	11/2011	0,00	0,00	0,00	0,00	0,00	0,00	0,00	12,50	0,00	0,00	0,00
107 01 20	18597	Mesa em polipropileno cinza, com tampo basci	01	11/2011	0,00	0,00	0,00	0,00	0,00	0,00	0,00	12,50	0,00	0,00	0,00
107 01 20	18598	Mesa em polipropileno cinza, com tampo basci	01	11/2011	0,00	0,00	0,00	0,00	0,00	0,00	0,00	12,50	0,00	0,00	0,00
107 01 20	18599	Mesa em polipropileno cinza, com tampo basci	01	11/2011	0,00	0,00	0,00	0,00	0,00	0,00	0,00	12,50	0,00	0,00	0,00
107 01 20	18600	Mesa em polipropileno cinza, com tampo basci	01	11/2011	0,00	0,00	0,00	0,00	0,00	0,00	0,00	12,50	0,00	0,00	0,00
107 01 20	18601	Mesa em polipropileno cinza, com tampo basci	01	11/2011	0,00	0,00	0,00	0,00	0,00	0,00	0,00	12,50	0,00	0,00	0,00
107 01 20	18602	Mesa em polipropileno cinza, com tampo basci	01	11/2011	0,00	0,00	0,00	0,00	0,00	0,00	0,00	12,50	0,00	0,00	0,00
107 01 20	18603	Mesa em polipropileno cinza, com tampo basci	01	11/2011	0,00	0,00	0,00	0,00	0,00	0,00	0,00	12,50	0,00	0,00	0,00
107 01 20	18604	Mesa em polipropileno cinza, com tampo basci	01	11/2011	0,00	0,00	0,00	0,00	0,00	0,00	0,00	12,50	0,00	0,00	0,00
107 01 20	18605	Mesa em polipropileno cinza, com tampo basci	01	11/2011	0,00	0,00	0,00	0,00	0,00	0,00	0,00	12,50	0,00	0,00	0,00
107 01 20	18606	Mesa em polipropileno cinza, com tampo basci	01	11/2011	0,00	0,00	0,00	0,00	0,00	0,00	0,00	12,50	0,00	0,00	0,00
107 01 20	18607	Mesa em polipropileno cinza, com tampo basci	01	11/2011	0,00	0,00	0,00	0,00	0,00	0,00	0,00	12,50	0,00	0,00	0,00
107 01 20	18608	Mesa em polipropileno cinza, com tampo basci	01	11/2011	0,00	0,00	0,00	0,00	0,00	0,00	0,00	12,50	0,00	0,00	0,00
107 01 20	18609	Mesa em polipropileno cinza, com tampo basci	01	11/2011	0,00	0,00	0,00	0,00	0,00	0,00	0,00	12,50	0,00	0,00	0,00
107 01 20	18610	Mesa em polipropileno cinza, com tampo basci	01	11/2011	0,00	0,00	0,00	0,00	0,00	0,00	0,00	12,50	0,00	0,00	0,00
107 01 20	18611	Mesa em polipropileno cinza, com tampo basci	01	11/2011	0,00	0,00	0,00	0,00	0,00	0,00	0,00	12,50	0,00	0,00	0,00
107 01 20	18612	Mesa em polipropileno cinza, com tampo basci	01	11/2011	0,00	0,00	0,00	0,00	0,00	0,00	0,00	12,50	0,00	0,00	0,00
107 01 20	18613	Mesa em polipropileno cinza, com tampo basci	01	11/2011	0,00	0,00	0,00	0,00	0,00	0,00	0,00	12,50	0,00	0,00	0,00
107 01 20	18614	Mesa em polipropileno cinza, com tampo basci	01	11/2011	0,00	0,00	0,00	0,00	0,00	0,00	0,00	12,50	0,00	0,00	0,00
107 01 20	18615	Mesa em polipropileno cinza, com tampo basci	01	11/2011	0,00	0,00	0,00	0,00	0,00	0,00	0,00	12,50	0,00	0,00	0,00
107 01 20	18616	Mesa em polipropileno cinza, com tampo basci	01	11/2011	0,00	0,00	0,00	0,00	0,00	0,00	0,00	12,50	0,00	0,00	0,00
107 01 20	18617	Mesa em polipropileno cinza, com tampo basci	01	11/2011	0,00	0,00	0,00	0,00	0,00	0,00	0,00	12,50	0,00	0,00	0,00
107 01 20	18618	Mesa em polipropileno cinza, com tampo basci	01	11/2011	0,00	0,00	0,00	0,00	0,00	0,00	0,00	12,50	0,00	0,00	0,00





## Município de Ourém

# Ficha de amortizações por conta

Ano: 2017

Bem		Aquisição		Alterações patrimoniais		Valor bruto	Amortizações					Situação atual do bem	
GH	Nº Invent.	Descrição do bem	Tipo	Data	Valor aquisição /avaliação	Aumentos	Diminuições	Anos ant.	Extraord.	Exercício Taxa	Valor	Acum ulados	Valor patrim.liq.
Classificação patrimonial: 423													
107 01 20	18619	Mesa em polipropileno cinza, com tampo basci	01	11/2011	0,00	0,00	0,00	0,00	0,00	0,00	12,50	0,00	0,00
107 01 20	18620	Mesa em polipropileno cinza, com tampo basci	01	11/2011	0,00	0,00	0,00	0,00	0,00	0,00	12,50	0,00	0,00
107 01 20	18621	Mesa em polipropileno cinza, com tampo basci	01	11/2011	0,00	0,00	0,00	0,00	0,00	0,00	12,50	0,00	0,00
107 01 20	18622	Mesa em polipropileno cinza, com tampo basci	01	11/2011	0,00	0,00	0,00	0,00	0,00	0,00	12,50	0,00	0,00
107 01 20	18623	Mesa em polipropileno cinza, com tampo basci	01	11/2011	0,00	0,00	0,00	0,00	0,00	0,00	12,50	0,00	0,00
107 01 20	18624	Mesa em polipropileno cinza, com tampo basci	01	11/2011	0,00	0,00	0,00	0,00	0,00	0,00	12,50	0,00	0,00
107 01 20	18625	Mesa em polipropileno cinza, com tampo basci	01	11/2011	0,00	0,00	0,00	0,00	0,00	0,00	12,50	0,00	0,00
107 01 20	18626	Mesa em polipropileno cinza, com tampo basci	01	11/2011	0,00	0,00	0,00	0,00	0,00	0,00	12,50	0,00	0,00
107 01 20	18627	Mesa em polipropileno cinza, com tampo basci	01	11/2011	0,00	0,00	0,00	0,00	0,00	0,00	12,50	0,00	0,00
107 01 20	18628	Mesa em polipropileno cinza, com tampo basci	01	11/2011	0,00	0,00	0,00	0,00	0,00	0,00	12,50	0,00	0,00
107 01 20	18629	Mesa em polipropileno cinza, com tampo basci	01	11/2011	0,00	0,00	0,00	0,00	0,00	0,00	12,50	0,00	0,00
107 01 20	18630	Mesa em polipropileno cinza, com tampo basci	01	11/2011	0,00	0,00	0,00	0,00	0,00	0,00	12,50	0,00	0,00
107 01 20	18631	Mesa em polipropileno cinza, com tampo basci	01	11/2011	0,00	0,00	0,00	0,00	0,00	0,00	12,50	0,00	0,00
107 01 20	18632	Mesa em polipropileno cinza, com tampo basci	01	11/2011	0,00	0,00	0,00	0,00	0,00	0,00	12,50	0,00	0,00
107 01 20	18633	Mesa em polipropileno cinza, com tampo basci	01	11/2011	0,00	0,00	0,00	0,00	0,00	0,00	12,50	0,00	0,00
107 01 20	18634	Mesa em polipropileno cinza, com tampo basci	01	11/2011	0,00	0,00	0,00	0,00	0,00	0,00	12,50	0,00	0,00
107 01 20	18635	Mesa em polipropileno cinza, com tampo basci	01	11/2011	0,00	0,00	0,00	0,00	0,00	0,00	12,50	0,00	0,00
107 01 20	18636	Mesa em polipropileno cinza, com tampo basci	01	11/2011	0,00	0,00	0,00	0,00	0,00	0,00	12,50	0,00	0,00
107 01 20	18637	Mesa em polipropileno cinza, com tampo basci	01	11/2011	0,00	0,00	0,00	0,00	0,00	0,00	12,50	0,00	0,00
107 01 20	18638	Mesa em polipropileno cinza, com tampo basci	01	11/2011	0,00	0,00	0,00	0,00	0,00	0,00	12,50	0,00	0,00
107 01 20	18639	Mesa em polipropileno cinza, com tampo basci	01	11/2011	0,00	0,00	0,00	0,00	0,00	0,00	12,50	0,00	0,00
107 01 20	18640	Mesa em polipropileno cinza, com tampo basci	01	11/2011	0,00	0,00	0,00	0,00	0,00	0,00	12,50	0,00	0,00
107 01 20	18641	Mesa em polipropileno cinza, com tampo basci	01	11/2011	0,00	0,00	0,00	0,00	0,00	0,00	12,50	0,00	0,00
107 01 20	18642	Mesa em polipropileno cinza, com tampo basci	01	11/2011	0,00	0,00	0,00	0,00	0,00	0,00	12,50	0,00	0,00
107 01 20	18643	Mesa em polipropileno cinza, com tampo basci	01	11/2011	0,00	0,00	0,00	0,00	0,00	0,00	12,50	0,00	0,00
107 01 20	18644	Mesa em polipropileno cinza, com tampo basci	01	11/2011	0,00	0,00	0,00	0,00	0,00	0,00	12,50	0,00	0,00
107 01 20	18645	Mesa em polipropileno cinza, com tampo basci	01	11/2011	0,00	0,00	0,00	0,00	0,00	0,00	12,50	0,00	0,00
107 01 20	18646	Mesa em polipropileno cinza, com tampo basci	01	11/2011	0,00	0,00	0,00	0,00	0,00	0,00	12,50	0,00	0,00
107 01 20	18647	Mesa em polipropileno cinza, com tampo basci	01	11/2011	0,00	0,00	0,00	0,00	0,00	0,00	12,50	0,00	0,00



## Município de Ourém

# Ficha de amortizações por conta

Ano: 2017

Bem			Aquisição		Alterações patrimoniais		Valor bruto	Amortizações					Situação atual do bem	
GH	Nº Invent.	Descrição do bem	Tipo	Data	Valor aquisição /avaliação	Aumentos	Diminuições	Anos ant.	Exercício			Acum ulados	Valor patrim.liq.	
									Extraord.	Taxa	Valor			
Classificação patrimonial: 423														
107 01 20	18648	Mesa em polipropileno cinza, com tampo basci	01	11/2011	0,00	0,00	0,00	0,00	0,00	0,00	12,50	0,00	0,00	0,00
107 01 20	18649	Mesa em polipropileno cinza, com tampo basci	01	11/2011	0,00	0,00	0,00	0,00	0,00	0,00	12,50	0,00	0,00	0,00
107 01 20	18650	Mesa em polipropileno cinza, com tampo basci	01	11/2011	0,00	0,00	0,00	0,00	0,00	0,00	12,50	0,00	0,00	0,00
107 01 20	18651	Mesa em polipropileno cinza, com tampo basci	01	11/2011	0,00	0,00	0,00	0,00	0,00	0,00	12,50	0,00	0,00	0,00
107 01 20	18652	Mesa em polipropileno cinza, com tampo basci	01	11/2011	0,00	0,00	0,00	0,00	0,00	0,00	12,50	0,00	0,00	0,00
107 01 20	18653	Mesa em polipropileno cinza, com tampo basci	01	11/2011	0,00	0,00	0,00	0,00	0,00	0,00	12,50	0,00	0,00	0,00
107 01 20	18654	Mesa em polipropileno cinza, com tampo basci	01	11/2011	0,00	0,00	0,00	0,00	0,00	0,00	12,50	0,00	0,00	0,00
107 01 20	18655	Mesa em polipropileno cinza, com tampo basci	01	11/2011	0,00	0,00	0,00	0,00	0,00	0,00	12,50	0,00	0,00	0,00
107 01 20	18656	Mesa em polipropileno cinza, com tampo basci	01	11/2011	0,00	0,00	0,00	0,00	0,00	0,00	12,50	0,00	0,00	0,00
107 01 20	18657	Mesa em polipropileno cinza, com tampo basci	01	11/2011	0,00	0,00	0,00	0,00	0,00	0,00	12,50	0,00	0,00	0,00
107 01 20	18658	Mesa em polipropileno cinza, com tampo basci	01	11/2011	0,00	0,00	0,00	0,00	0,00	0,00	12,50	0,00	0,00	0,00
107 01 20	18659	Mesa em polipropileno cinza, com tampo basci	01	11/2011	0,00	0,00	0,00	0,00	0,00	0,00	12,50	0,00	0,00	0,00
107 01 20	18660	Mesa em polipropileno cinza, com tampo basci	01	11/2011	0,00	0,00	0,00	0,00	0,00	0,00	12,50	0,00	0,00	0,00
107 01 20	18661	Mesa em polipropileno cinza, com tampo basci	01	11/2011	0,00	0,00	0,00	0,00	0,00	0,00	12,50	0,00	0,00	0,00
107 01 20	18662	Mesa em polipropileno cinza, com tampo basci	01	11/2011	0,00	0,00	0,00	0,00	0,00	0,00	12,50	0,00	0,00	0,00
107 01 20	18663	Mesa em polipropileno cinza, com tampo basci	01	11/2011	0,00	0,00	0,00	0,00	0,00	0,00	12,50	0,00	0,00	0,00
107 01 07	18664	Cadeira em polipropileno cinza, 39,5 cm	01	11/2011	0,00	0,00	0,00	0,00	0,00	0,00	12,50	0,00	0,00	0,00
107 01 07	18665	Cadeira em polipropileno cinza, 39,5 cm	01	11/2011	0,00	0,00	0,00	0,00	0,00	0,00	12,50	0,00	0,00	0,00
107 01 07	18666	Cadeira em polipropileno cinza, 39,5 cm	01	11/2011	0,00	0,00	0,00	0,00	0,00	0,00	12,50	0,00	0,00	0,00
107 01 07	18667	Cadeira em polipropileno cinza, 39,5 cm	01	11/2011	0,00	0,00	0,00	0,00	0,00	0,00	12,50	0,00	0,00	0,00
107 01 07	18668	Cadeira em polipropileno cinza, 39,5 cm	01	11/2011	0,00	0,00	0,00	0,00	0,00	0,00	12,50	0,00	0,00	0,00
107 01 07	18669	Cadeira em polipropileno cinza, 39,5 cm	01	11/2011	0,00	0,00	0,00	0,00	0,00	0,00	12,50	0,00	0,00	0,00
107 01 07	18670	Cadeira em polipropileno cinza, 39,5 cm	01	11/2011	0,00	0,00	0,00	0,00	0,00	0,00	12,50	0,00	0,00	0,00
107 01 07	18671	Cadeira em polipropileno cinza, 39,5 cm	01	11/2011	0,00	0,00	0,00	0,00	0,00	0,00	12,50	0,00	0,00	0,00
107 01 07	18672	Cadeira em polipropileno cinza, 39,5 cm	01	11/2011	0,00	0,00	0,00	0,00	0,00	0,00	12,50	0,00	0,00	0,00
107 01 07	18673	Cadeira em polipropileno cinza, 39,5 cm	01	11/2011	0,00	0,00	0,00	0,00	0,00	0,00	12,50	0,00	0,00	0,00
107 01 07	18674	Cadeira em polipropileno cinza, 39,5 cm	01	11/2011	0,00	0,00	0,00	0,00	0,00	0,00	12,50	0,00	0,00	0,00
107 01 07	18675	Cadeira em polipropileno cinza, 39,5 cm	01	11/2011	0,00	0,00	0,00	0,00	0,00	0,00	12,50	0,00	0,00	0,00
107 01 07	18676	Cadeira em polipropileno cinza, 39,5 cm	01	11/2011	0,00	0,00	0,00	0,00	0,00	0,00	12,50	0,00	0,00	0,00



Município de Ourém

## Ficha de amortizações por conta

Ano: 2017

Bem			Aquisição		Alterações patrimoniais		Valor bruto	Amortizações					Situação atual do bem	
GH	Nº Invent.	Descrição do bem	Tipo	Data	Valor aquisição /avaliação	Aumentos	Diminuições	Anos ant.	Extraord.	Exercício		Acum ulados	Valor patrim.liq.	
										Taxa	Valor			
Classificação patrimonial: 423														
107 01 07	18677	Cadeira em polipropileno cinza, 39,5 cm	01	11/2011	0,00	0,00	0,00	0,00	0,00	0,00	12,50	0,00	0,00	
107 01 07	18678	Cadeira em polipropileno cinza, 39,5 cm	01	11/2011	0,00	0,00	0,00	0,00	0,00	0,00	12,50	0,00	0,00	
107 01 07	18679	Cadeira em polipropileno cinza, 39,5 cm	01	11/2011	0,00	0,00	0,00	0,00	0,00	0,00	12,50	0,00	0,00	
107 01 07	18680	Cadeira em polipropileno cinza, 39,5 cm	01	11/2011	0,00	0,00	0,00	0,00	0,00	0,00	12,50	0,00	0,00	
107 01 07	18681	Cadeira em polipropileno cinza, 39,5 cm	01	11/2011	0,00	0,00	0,00	0,00	0,00	0,00	12,50	0,00	0,00	
107 01 07	18682	Cadeira em polipropileno cinza, 39,5 cm	01	11/2011	0,00	0,00	0,00	0,00	0,00	0,00	12,50	0,00	0,00	
107 01 07	18683	Cadeira em polipropileno cinza, 39,5 cm	01	11/2011	0,00	0,00	0,00	0,00	0,00	0,00	12,50	0,00	0,00	
107 01 07	18684	Cadeira em polipropileno cinza, 39,5 cm	01	11/2011	0,00	0,00	0,00	0,00	0,00	0,00	12,50	0,00	0,00	
107 01 07	18685	Cadeira em polipropileno cinza, 39,5 cm	01	11/2011	0,00	0,00	0,00	0,00	0,00	0,00	12,50	0,00	0,00	
107 01 07	18686	Cadeira em polipropileno cinza, 39,5 cm	01	11/2011	0,00	0,00	0,00	0,00	0,00	0,00	12,50	0,00	0,00	
107 01 07	18687	Cadeira em polipropileno cinza, 39,5 cm	01	11/2011	0,00	0,00	0,00	0,00	0,00	0,00	12,50	0,00	0,00	
107 01 07	18688	Cadeira em polipropileno cinza, 39,5 cm	01	11/2011	0,00	0,00	0,00	0,00	0,00	0,00	12,50	0,00	0,00	
107 01 07	18689	Cadeira em polipropileno cinza, 39,5 cm	01	11/2011	0,00	0,00	0,00	0,00	0,00	0,00	12,50	0,00	0,00	
107 01 07	18690	Cadeira em polipropileno cinza, 39,5 cm	01	11/2011	0,00	0,00	0,00	0,00	0,00	0,00	12,50	0,00	0,00	
107 01 07	18691	Cadeira em polipropileno cinza, 39,5 cm	01	11/2011	0,00	0,00	0,00	0,00	0,00	0,00	12,50	0,00	0,00	
107 01 07	18692	Cadeira em polipropileno cinza, 39,5 cm	01	11/2011	0,00	0,00	0,00	0,00	0,00	0,00	12,50	0,00	0,00	
107 01 07	18693	Cadeira em polipropileno cinza, 39,5 cm	01	11/2011	0,00	0,00	0,00	0,00	0,00	0,00	12,50	0,00	0,00	
107 01 07	18694	Cadeira em polipropileno cinza, 39,5 cm	01	11/2011	0,00	0,00	0,00	0,00	0,00	0,00	12,50	0,00	0,00	
107 01 07	18695	Cadeira em polipropileno cinza, 39,5 cm	01	11/2011	0,00	0,00	0,00	0,00	0,00	0,00	12,50	0,00	0,00	
107 01 07	18696	Cadeira em polipropileno cinza, 39,5 cm	01	11/2011	0,00	0,00	0,00	0,00	0,00	0,00	12,50	0,00	0,00	
107 01 07	18697	Cadeira em polipropileno cinza, 39,5 cm	01	11/2011	0,00	0,00	0,00	0,00	0,00	0,00	12,50	0,00	0,00	
107 01 07	18698	Cadeira em polipropileno cinza, 39,5 cm	01	11/2011	0,00	0,00	0,00	0,00	0,00	0,00	12,50	0,00	0,00	
107 01 07	18699	Cadeira em polipropileno cinza, 39,5 cm	01	11/2011	0,00	0,00	0,00	0,00	0,00	0,00	12,50	0,00	0,00	
107 01 07	18700	Cadeira em polipropileno cinza, 39,5 cm	01	11/2011	0,00	0,00	0,00	0,00	0,00	0,00	12,50	0,00	0,00	
107 01 07	18701	Cadeira em polipropileno cinza, 39,5 cm	01	11/2011	0,00	0,00	0,00	0,00	0,00	0,00	12,50	0,00	0,00	
107 01 07	18702	Cadeira em polipropileno cinza, 39,5 cm	01	11/2011	0,00	0,00	0,00	0,00	0,00	0,00	12,50	0,00	0,00	
107 01 07	18703	Cadeira em polipropileno cinza, 39,5 cm	01	11/2011	0,00	0,00	0,00	0,00	0,00	0,00	12,50	0,00	0,00	
107 01 07	18704	Cadeira em polipropileno cinza, 39,5 cm	01	11/2011	0,00	0,00	0,00	0,00	0,00	0,00	12,50	0,00	0,00	
107 01 07	18705	Cadeira em polipropileno cinza, 39,5 cm	01	11/2011	0,00	0,00	0,00	0,00	0,00	0,00	12,50	0,00	0,00	



Município de Ourém

## Ficha de amortizações por conta

Ano: 2017

Bem			Aquisição		Alterações patrimoniais		Valor bruto	Amortizações					Situação atual do bem	
GH	Nº Invent.	Descrição do bem	Tipo	Data	Valor aquisição /avaliação	Aumentos	Diminuições	Anos ant.	Extraord.	Exercício		Acum ulados	Valor patrim.liq.	
										Taxa	Valor			
Classificação patrimonial: 423														
107 01 07	18706	Cadeira em polipropileno cinza, 39,5 cm	01	11/2011	0,00	0,00	0,00	0,00	0,00	0,00	12,50	0,00	0,00	0,00
107 01 07	18707	Cadeira em polipropileno cinza, 39,5 cm	01	11/2011	0,00	0,00	0,00	0,00	0,00	0,00	12,50	0,00	0,00	0,00
107 01 07	18708	Cadeira em polipropileno cinza, 39,5 cm	01	11/2011	0,00	0,00	0,00	0,00	0,00	0,00	12,50	0,00	0,00	0,00
107 01 07	18709	Cadeira em polipropileno cinza, 39,5 cm	01	11/2011	0,00	0,00	0,00	0,00	0,00	0,00	12,50	0,00	0,00	0,00
107 01 07	18710	Cadeira em polipropileno cinza, 39,5 cm	01	11/2011	0,00	0,00	0,00	0,00	0,00	0,00	12,50	0,00	0,00	0,00
107 01 07	18711	Cadeira em polipropileno cinza, 39,5 cm	01	11/2011	0,00	0,00	0,00	0,00	0,00	0,00	12,50	0,00	0,00	0,00
107 01 07	18712	Cadeira em polipropileno cinza, 39,5 cm	01	11/2011	0,00	0,00	0,00	0,00	0,00	0,00	12,50	0,00	0,00	0,00
107 01 07	18713	Cadeira em polipropileno cinza, 39,5 cm	01	11/2011	0,00	0,00	0,00	0,00	0,00	0,00	12,50	0,00	0,00	0,00
107 01 07	18714	Cadeira em polipropileno cinza, 39,5 cm	01	11/2011	0,00	0,00	0,00	0,00	0,00	0,00	12,50	0,00	0,00	0,00
107 01 07	18715	Cadeira em polipropileno cinza, 39,5 cm	01	11/2011	0,00	0,00	0,00	0,00	0,00	0,00	12,50	0,00	0,00	0,00
107 01 07	18716	Cadeira em polipropileno cinza, 39,5 cm	01	11/2011	0,00	0,00	0,00	0,00	0,00	0,00	12,50	0,00	0,00	0,00
107 01 07	18717	Cadeira em polipropileno cinza, 39,5 cm	01	11/2011	0,00	0,00	0,00	0,00	0,00	0,00	12,50	0,00	0,00	0,00
107 01 07	18718	Cadeira em polipropileno cinza, 39,5 cm	01	11/2011	0,00	0,00	0,00	0,00	0,00	0,00	12,50	0,00	0,00	0,00
107 01 07	18719	Cadeira em polipropileno cinza, 39,5 cm	01	11/2011	0,00	0,00	0,00	0,00	0,00	0,00	12,50	0,00	0,00	0,00
107 01 07	18720	Cadeira em polipropileno cinza, 39,5 cm	01	11/2011	0,00	0,00	0,00	0,00	0,00	0,00	12,50	0,00	0,00	0,00
107 01 07	18721	Cadeira em polipropileno cinza, 39,5 cm	01	11/2011	0,00	0,00	0,00	0,00	0,00	0,00	12,50	0,00	0,00	0,00
107 01 07	18722	Cadeira em polipropileno cinza, 39,5 cm	01	11/2011	0,00	0,00	0,00	0,00	0,00	0,00	12,50	0,00	0,00	0,00
107 01 07	18723	Cadeira em polipropileno cinza, 39,5 cm	01	11/2011	0,00	0,00	0,00	0,00	0,00	0,00	12,50	0,00	0,00	0,00
107 01 07	18724	Cadeira em polipropileno cinza, 39,5 cm	01	11/2011	0,00	0,00	0,00	0,00	0,00	0,00	12,50	0,00	0,00	0,00
107 01 07	18725	Cadeira em polipropileno cinza, 39,5 cm	01	11/2011	0,00	0,00	0,00	0,00	0,00	0,00	12,50	0,00	0,00	0,00
107 01 07	18726	Cadeira em polipropileno cinza, 39,5 cm	01	11/2011	0,00	0,00	0,00	0,00	0,00	0,00	12,50	0,00	0,00	0,00
107 01 07	18727	Cadeira em polipropileno cinza, 39,5 cm	01	11/2011	0,00	0,00	0,00	0,00	0,00	0,00	12,50	0,00	0,00	0,00
107 01 07	18728	Cadeira em polipropileno cinza, 39,5 cm	01	11/2011	0,00	0,00	0,00	0,00	0,00	0,00	12,50	0,00	0,00	0,00
107 01 07	18729	Cadeira em polipropileno cinza, 39,5 cm	01	11/2011	0,00	0,00	0,00	0,00	0,00	0,00	12,50	0,00	0,00	0,00
107 01 07	18730	Cadeira em polipropileno cinza, 39,5 cm	01	11/2011	0,00	0,00	0,00	0,00	0,00	0,00	12,50	0,00	0,00	0,00
107 01 07	18731	Cadeira em polipropileno cinza, 39,5 cm	01	11/2011	0,00	0,00	0,00	0,00	0,00	0,00	12,50	0,00	0,00	0,00
107 01 07	18732	Cadeira em polipropileno cinza, 39,5 cm	01	11/2011	0,00	0,00	0,00	0,00	0,00	0,00	12,50	0,00	0,00	0,00
107 01 07	18733	Cadeira em polipropileno cinza, 39,5 cm	01	11/2011	0,00	0,00	0,00	0,00	0,00	0,00	12,50	0,00	0,00	0,00
107 01 07	18734	Cadeira em polipropileno cinza, 39,5 cm	01	11/2011	0,00	0,00	0,00	0,00	0,00	0,00	12,50	0,00	0,00	0,00



Município de Ourém

## Ficha de amortizações por conta

Ano: 2017

Bem			Aquisição		Alterações patrimoniais		Valor bruto	Amortizações					Situação atual do bem	
GH	Nº Invent.	Descrição do bem	Tipo	Data	Valor aquisição /avaliação	Aumentos		Diminuições		Anos ant.	Exercício		Acum ulados	Valor patrim.liq.
											Extraord.	Taxa		
Classificação patrimonial: 423														
107 01 07	18735	Cadeira em polipropileno cinza, 39,5 cm	01	11/2011	0,00	0,00	0,00	0,00	0,00	0,00	0,00	12,50	0,00	0,00
107 01 07	18736	Cadeira em polipropileno cinza, 39,5 cm	01	11/2011	0,00	0,00	0,00	0,00	0,00	0,00	0,00	12,50	0,00	0,00
107 01 07	18737	Cadeira em polipropileno cinza, 39,5 cm	01	11/2011	0,00	0,00	0,00	0,00	0,00	0,00	0,00	12,50	0,00	0,00
107 01 07	18738	Cadeira em polipropileno cinza, 39,5 cm	01	11/2011	0,00	0,00	0,00	0,00	0,00	0,00	0,00	12,50	0,00	0,00
107 01 07	18739	Cadeira em polipropileno cinza, 39,5 cm	01	11/2011	0,00	0,00	0,00	0,00	0,00	0,00	0,00	12,50	0,00	0,00
107 01 07	18740	Cadeira em polipropileno cinza, 39,5 cm	01	11/2011	0,00	0,00	0,00	0,00	0,00	0,00	0,00	12,50	0,00	0,00
107 01 07	18741	Cadeira em polipropileno cinza, 39,5 cm	01	11/2011	0,00	0,00	0,00	0,00	0,00	0,00	0,00	12,50	0,00	0,00
107 01 07	18742	Cadeira em polipropileno cinza, 39,5 cm	01	11/2011	0,00	0,00	0,00	0,00	0,00	0,00	0,00	12,50	0,00	0,00
107 01 07	18743	Cadeira em polipropileno cinza, 39,5 cm	01	11/2011	0,00	0,00	0,00	0,00	0,00	0,00	0,00	12,50	0,00	0,00
107 01 07	18744	Cadeira em polipropileno cinza, 39,5 cm	01	11/2011	0,00	0,00	0,00	0,00	0,00	0,00	0,00	12,50	0,00	0,00
107 01 07	18745	Cadeira em polipropileno cinza, 39,5 cm	01	11/2011	0,00	0,00	0,00	0,00	0,00	0,00	0,00	12,50	0,00	0,00
107 01 07	18746	Cadeira em polipropileno cinza, 39,5 cm	01	11/2011	0,00	0,00	0,00	0,00	0,00	0,00	0,00	12,50	0,00	0,00
107 01 07	18747	Cadeira em polipropileno cinza, 39,5 cm	01	11/2011	0,00	0,00	0,00	0,00	0,00	0,00	0,00	12,50	0,00	0,00
107 01 07	18748	Cadeira em polipropileno cinza, 39,5 cm	01	11/2011	0,00	0,00	0,00	0,00	0,00	0,00	0,00	12,50	0,00	0,00
107 01 07	18749	Cadeira em polipropileno cinza, 39,5 cm	01	11/2011	0,00	0,00	0,00	0,00	0,00	0,00	0,00	12,50	0,00	0,00
107 01 07	18750	Cadeira em polipropileno cinza, 39,5 cm	01	11/2011	0,00	0,00	0,00	0,00	0,00	0,00	0,00	12,50	0,00	0,00
107 01 07	18751	Cadeira em polipropileno cinza, 39,5 cm	01	11/2011	0,00	0,00	0,00	0,00	0,00	0,00	0,00	12,50	0,00	0,00
107 01 07	18752	Cadeira em polipropileno cinza, 39,5 cm	01	11/2011	0,00	0,00	0,00	0,00	0,00	0,00	0,00	12,50	0,00	0,00
107 01 07	18753	Cadeira em polipropileno cinza, 39,5 cm	01	11/2011	0,00	0,00	0,00	0,00	0,00	0,00	0,00	12,50	0,00	0,00
107 01 07	18754	Cadeira em polipropileno cinza, 39,5 cm	01	11/2011	0,00	0,00	0,00	0,00	0,00	0,00	0,00	12,50	0,00	0,00
107 01 07	18755	Cadeira em polipropileno cinza, 39,5 cm	01	11/2011	0,00	0,00	0,00	0,00	0,00	0,00	0,00	12,50	0,00	0,00
107 01 07	18756	Cadeira em polipropileno cinza, 39,5 cm	01	11/2011	0,00	0,00	0,00	0,00	0,00	0,00	0,00	12,50	0,00	0,00
107 01 07	18757	Cadeira em polipropileno cinza, 39,5 cm	01	11/2011	0,00	0,00	0,00	0,00	0,00	0,00	0,00	12,50	0,00	0,00
107 01 07	18758	Cadeira em polipropileno cinza, 39,5 cm	01	11/2011	0,00	0,00	0,00	0,00	0,00	0,00	0,00	12,50	0,00	0,00
107 01 07	18759	Cadeira em polipropileno cinza, 39,5 cm	01	11/2011	0,00	0,00	0,00	0,00	0,00	0,00	0,00	12,50	0,00	0,00
107 01 07	18760	Cadeira em polipropileno cinza, 39,5 cm	01	11/2011	0,00	0,00	0,00	0,00	0,00	0,00	0,00	12,50	0,00	0,00
107 01 07	18761	Cadeira em polipropileno cinza, 39,5 cm	01	11/2011	0,00	0,00	0,00	0,00	0,00	0,00	0,00	12,50	0,00	0,00
107 01 07	18762	Cadeira em polipropileno cinza, 39,5 cm	01	11/2011	0,00	0,00	0,00	0,00	0,00	0,00	0,00	12,50	0,00	0,00
107 01 07	18763	Cadeira em polipropileno cinza, 39,5 cm	01	11/2011	0,00	0,00	0,00	0,00	0,00	0,00	0,00	12,50	0,00	0,00



Município de Ourém

## Ficha de amortizações por conta

Ano: 2017

Bem			Aquisição		Alterações patrimoniais		Valor bruto	Amortizações					Situação atual do bem	
GH	Nº Invent.	Descrição do bem	Tipo	Data	Valor aquisição /avaliação	Aumentos	Diminuições	Anos ant.	Extraord.	Exercício		Acum ulados	Valor patrim.liq.	
										Taxa	Valor			
Classificação patrimonial: 423														
107 01 07	18764	Cadeira em polipropileno cinza, 39,5 cm	01	11/2011	0,00	0,00	0,00	0,00	0,00	0,00	12,50	0,00	0,00	0,00
107 01 07	18765	Cadeira em polipropileno cinza, 39,5 cm	01	11/2011	0,00	0,00	0,00	0,00	0,00	0,00	12,50	0,00	0,00	0,00
107 01 07	18766	Cadeira em polipropileno cinza, 39,5 cm	01	11/2011	0,00	0,00	0,00	0,00	0,00	0,00	12,50	0,00	0,00	0,00
107 01 07	18767	Cadeira em polipropileno cinza, 39,5 cm	01	11/2011	0,00	0,00	0,00	0,00	0,00	0,00	12,50	0,00	0,00	0,00
107 01 07	18768	Cadeira em polipropileno cinza, 39,5 cm	01	11/2011	0,00	0,00	0,00	0,00	0,00	0,00	12,50	0,00	0,00	0,00
107 01 07	18769	Cadeira em polipropileno cinza, 39,5 cm	01	11/2011	0,00	0,00	0,00	0,00	0,00	0,00	12,50	0,00	0,00	0,00
107 01 07	18770	Cadeira em polipropileno cinza, 39,5 cm	01	11/2011	0,00	0,00	0,00	0,00	0,00	0,00	12,50	0,00	0,00	0,00
107 01 07	18771	Cadeira em polipropileno cinza, 39,5 cm	01	11/2011	0,00	0,00	0,00	0,00	0,00	0,00	12,50	0,00	0,00	0,00
107 01 07	18772	Cadeira em polipropileno cinza, 39,5 cm	01	11/2011	0,00	0,00	0,00	0,00	0,00	0,00	12,50	0,00	0,00	0,00
107 01 07	18773	Cadeira em polipropileno cinza, 39,5 cm	01	11/2011	0,00	0,00	0,00	0,00	0,00	0,00	12,50	0,00	0,00	0,00
107 01 07	18774	Cadeira em polipropileno cinza, 39,5 cm	01	11/2011	0,00	0,00	0,00	0,00	0,00	0,00	12,50	0,00	0,00	0,00
107 01 07	18775	Cadeira em polipropileno cinza, 39,5 cm	01	11/2011	0,00	0,00	0,00	0,00	0,00	0,00	12,50	0,00	0,00	0,00
107 01 07	18776	Cadeira em polipropileno cinza, 39,5 cm	01	11/2011	0,00	0,00	0,00	0,00	0,00	0,00	12,50	0,00	0,00	0,00
107 01 07	18777	Cadeira em polipropileno cinza, 39,5 cm	01	11/2011	0,00	0,00	0,00	0,00	0,00	0,00	12,50	0,00	0,00	0,00
107 01 07	18778	Cadeira em polipropileno cinza, 39,5 cm	01	11/2011	0,00	0,00	0,00	0,00	0,00	0,00	12,50	0,00	0,00	0,00
107 01 07	18779	Cadeira em polipropileno cinza, 39,5 cm	01	11/2011	0,00	0,00	0,00	0,00	0,00	0,00	12,50	0,00	0,00	0,00
107 01 07	18780	Cadeira em polipropileno cinza, 39,5 cm	01	11/2011	0,00	0,00	0,00	0,00	0,00	0,00	12,50	0,00	0,00	0,00
107 01 07	18781	Cadeira em polipropileno cinza, 39,5 cm	01	11/2011	0,00	0,00	0,00	0,00	0,00	0,00	12,50	0,00	0,00	0,00
107 01 07	18782	Cadeira em polipropileno cinza, 39,5 cm	01	11/2011	0,00	0,00	0,00	0,00	0,00	0,00	12,50	0,00	0,00	0,00
107 01 07	18783	Cadeira em polipropileno cinza, 39,5 cm	01	11/2011	0,00	0,00	0,00	0,00	0,00	0,00	12,50	0,00	0,00	0,00
107 01 07	18784	Cadeira em polipropileno cinza, 39,5 cm	01	11/2011	0,00	0,00	0,00	0,00	0,00	0,00	12,50	0,00	0,00	0,00
107 01 07	18785	Cadeira em polipropileno cinza, 39,5 cm	01	11/2011	0,00	0,00	0,00	0,00	0,00	0,00	12,50	0,00	0,00	0,00
107 01 07	18786	Cadeira em polipropileno cinza, 39,5 cm	01	11/2011	0,00	0,00	0,00	0,00	0,00	0,00	12,50	0,00	0,00	0,00
107 01 07	18787	Cadeira em polipropileno cinza, 39,5 cm	01	11/2011	0,00	0,00	0,00	0,00	0,00	0,00	12,50	0,00	0,00	0,00
107 01 07	18788	Cadeira em polipropileno cinza, 39,5 cm	01	11/2011	0,00	0,00	0,00	0,00	0,00	0,00	12,50	0,00	0,00	0,00
107 01 07	18789	Cadeira em polipropileno cinza, 39,5 cm	01	11/2011	0,00	0,00	0,00	0,00	0,00	0,00	12,50	0,00	0,00	0,00
107 01 07	18790	Cadeira em polipropileno cinza, 39,5 cm	01	11/2011	0,00	0,00	0,00	0,00	0,00	0,00	12,50	0,00	0,00	0,00
107 01 07	18791	Cadeira em polipropileno cinza, 39,5 cm	01	11/2011	0,00	0,00	0,00	0,00	0,00	0,00	12,50	0,00	0,00	0,00
107 01 07	18792	Cadeira em polipropileno cinza, 39,5 cm	01	11/2011	0,00	0,00	0,00	0,00	0,00	0,00	12,50	0,00	0,00	0,00



Município de Ourém

## Ficha de amortizações por conta

Ano: 2017

Bem			Aquisição		Alterações patrimoniais		Valor bruto	Amortizações					Situação atual do bem	
GH	Nº Invent.	Descrição do bem	Tipo	Data	Valor aquisição /avaliação			Anos ant.	Exercício			Acum ulados	Valor patrim.liq.	
						Aumentos	Diminuições		Extraord.	Taxa	Valor			
Classificação patrimonial: 423														
107 01 07	18793	Cadeira em polipropileno cinza, 39,5 cm	01	11/2011	0,00	0,00	0,00	0,00	0,00	0,00	12,50	0,00	0,00	0,00
107 01 07	18794	Cadeira em polipropileno cinza, 39,5 cm	01	11/2011	0,00	0,00	0,00	0,00	0,00	0,00	12,50	0,00	0,00	0,00
107 01 07	18795	Cadeira em polipropileno cinza, 39,5 cm	01	11/2011	0,00	0,00	0,00	0,00	0,00	0,00	12,50	0,00	0,00	0,00
107 01 07	18796	Cadeira em polipropileno cinza, 39,5 cm	01	11/2011	0,00	0,00	0,00	0,00	0,00	0,00	12,50	0,00	0,00	0,00
107 01 07	18797	Cadeira em polipropileno cinza, 39,5 cm	01	11/2011	0,00	0,00	0,00	0,00	0,00	0,00	12,50	0,00	0,00	0,00
107 01 07	18798	Cadeira em polipropileno cinza, 39,5 cm	01	11/2011	0,00	0,00	0,00	0,00	0,00	0,00	12,50	0,00	0,00	0,00
107 01 07	18799	Cadeira em polipropileno cinza, 39,5 cm	01	11/2011	0,00	0,00	0,00	0,00	0,00	0,00	12,50	0,00	0,00	0,00
107 01 07	18800	Cadeira em polipropileno cinza, 39,5 cm	01	11/2011	0,00	0,00	0,00	0,00	0,00	0,00	12,50	0,00	0,00	0,00
107 01 07	18801	Cadeira em polipropileno cinza, 39,5 cm	01	11/2011	0,00	0,00	0,00	0,00	0,00	0,00	12,50	0,00	0,00	0,00
107 01 07	18802	Cadeira em polipropileno cinza, 39,5 cm	01	11/2011	0,00	0,00	0,00	0,00	0,00	0,00	12,50	0,00	0,00	0,00
107 01 07	18803	Cadeira em polipropileno cinza, 39,5 cm	01	11/2011	0,00	0,00	0,00	0,00	0,00	0,00	12,50	0,00	0,00	0,00
107 01 07	18804	Cadeira em polipropileno cinza, 39,5 cm	01	11/2011	0,00	0,00	0,00	0,00	0,00	0,00	12,50	0,00	0,00	0,00
107 01 07	18805	Cadeira em polipropileno cinza, 39,5 cm	01	11/2011	0,00	0,00	0,00	0,00	0,00	0,00	12,50	0,00	0,00	0,00
107 01 07	18806	Cadeira em polipropileno cinza, 39,5 cm	01	11/2011	0,00	0,00	0,00	0,00	0,00	0,00	12,50	0,00	0,00	0,00
107 01 07	18807	Cadeira em polipropileno cinza, 39,5 cm	01	11/2011	0,00	0,00	0,00	0,00	0,00	0,00	12,50	0,00	0,00	0,00
107 01 07	18808	Cadeira em polipropileno cinza, 39,5 cm	01	11/2011	0,00	0,00	0,00	0,00	0,00	0,00	12,50	0,00	0,00	0,00
107 01 07	18809	Cadeira em polipropileno cinza, 39,5 cm	01	11/2011	0,00	0,00	0,00	0,00	0,00	0,00	12,50	0,00	0,00	0,00
107 01 07	18810	Cadeira em polipropileno cinza, 39,5 cm	01	11/2011	0,00	0,00	0,00	0,00	0,00	0,00	12,50	0,00	0,00	0,00
107 01 07	18811	Cadeira em polipropileno cinza, 39,5 cm	01	11/2011	0,00	0,00	0,00	0,00	0,00	0,00	12,50	0,00	0,00	0,00
107 01 07	18812	Cadeira em polipropileno cinza, 39,5 cm	01	11/2011	0,00	0,00	0,00	0,00	0,00	0,00	12,50	0,00	0,00	0,00
107 01 07	18813	Cadeira em polipropileno cinza, 39,5 cm	01	11/2011	0,00	0,00	0,00	0,00	0,00	0,00	12,50	0,00	0,00	0,00
107 01 07	18814	Cadeira em polipropileno cinza, 39,5 cm	01	11/2011	0,00	0,00	0,00	0,00	0,00	0,00	12,50	0,00	0,00	0,00
107 01 07	18815	Cadeira em polipropileno cinza, 39,5 cm	01	11/2011	0,00	0,00	0,00	0,00	0,00	0,00	12,50	0,00	0,00	0,00
107 01 07	18816	Cadeira em polipropileno cinza, 39,5 cm	01	11/2011	0,00	0,00	0,00	0,00	0,00	0,00	12,50	0,00	0,00	0,00
107 01 07	18817	Cadeira em polipropileno cinza, 39,5 cm	01	11/2011	0,00	0,00	0,00	0,00	0,00	0,00	12,50	0,00	0,00	0,00
107 01 07	18818	Cadeira em polipropileno cinza, 39,5 cm	01	11/2011	0,00	0,00	0,00	0,00	0,00	0,00	12,50	0,00	0,00	0,00
107 01 07	18819	Cadeira em polipropileno cinza, 39,5 cm	01	11/2011	0,00	0,00	0,00	0,00	0,00	0,00	12,50	0,00	0,00	0,00
107 01 07	18820	Cadeira em polipropileno cinza, 39,5 cm	01	11/2011	0,00	0,00	0,00	0,00	0,00	0,00	12,50	0,00	0,00	0,00
107 01 07	18821	Cadeira em polipropileno cinza, 39,5 cm	01	11/2011	0,00	0,00	0,00	0,00	0,00	0,00	12,50	0,00	0,00	0,00



Município de Ourém

## Ficha de amortizações por conta

Ano: 2017

Bem			Aquisição		Alterações patrimoniais		Valor bruto	Amortizações					Situação atual do bem	
GH	Nº Invent.	Descrição do bem	Tipo	Data	Valor aquisição /avaliação	Aumentos	Diminuições	Anos ant.	Extraord.	Exercício		Acum ulados	Valor patrim.liq.	
										Taxa	Valor			
Classificação patrimonial: 423														
107 01 07	18822	Cadeira em polipropileno cinza, 39,5 cm	01	11/2011	0,00	0,00	0,00	0,00	0,00	0,00	12,50	0,00	0,00	
107 01 07	18823	Cadeira em polipropileno cinza, 39,5 cm	01	11/2011	0,00	0,00	0,00	0,00	0,00	0,00	12,50	0,00	0,00	
107 01 07	18824	Cadeira em polipropileno cinza, 39,5 cm	01	11/2011	0,00	0,00	0,00	0,00	0,00	0,00	12,50	0,00	0,00	
107 01 07	18825	Cadeira em polipropileno cinza, 39,5 cm	01	11/2011	0,00	0,00	0,00	0,00	0,00	0,00	12,50	0,00	0,00	
107 01 07	18826	Cadeira em polipropileno cinza, 39,5 cm	01	11/2011	0,00	0,00	0,00	0,00	0,00	0,00	12,50	0,00	0,00	
107 01 07	18827	Cadeira em polipropileno cinza, 39,5 cm	01	11/2011	0,00	0,00	0,00	0,00	0,00	0,00	12,50	0,00	0,00	
107 01 07	18828	Cadeira em polipropileno cinza, 39,5 cm	01	11/2011	0,00	0,00	0,00	0,00	0,00	0,00	12,50	0,00	0,00	
107 01 07	18829	Cadeira em polipropileno cinza, 39,5 cm	01	11/2011	0,00	0,00	0,00	0,00	0,00	0,00	12,50	0,00	0,00	
107 01 07	18830	Cadeira em polipropileno cinza, 39,5 cm	01	11/2011	0,00	0,00	0,00	0,00	0,00	0,00	12,50	0,00	0,00	
107 01 07	18831	Cadeira em polipropileno cinza, 39,5 cm	01	11/2011	0,00	0,00	0,00	0,00	0,00	0,00	12,50	0,00	0,00	
107 01 07	18832	Cadeira em polipropileno cinza, 39,5 cm	01	11/2011	0,00	0,00	0,00	0,00	0,00	0,00	12,50	0,00	0,00	
107 01 07	18833	Cadeira em polipropileno cinza, 39,5 cm	01	11/2011	0,00	0,00	0,00	0,00	0,00	0,00	12,50	0,00	0,00	
107 01 07	18834	Cadeira em polipropileno cinza, 39,5 cm	01	11/2011	0,00	0,00	0,00	0,00	0,00	0,00	12,50	0,00	0,00	
107 01 07	18835	Cadeira em polipropileno cinza, 39,5 cm	01	11/2011	0,00	0,00	0,00	0,00	0,00	0,00	12,50	0,00	0,00	
107 01 07	18836	Cadeira em polipropileno cinza, 39,5 cm	01	11/2011	0,00	0,00	0,00	0,00	0,00	0,00	12,50	0,00	0,00	
107 01 07	18837	Cadeira em polipropileno cinza, 39,5 cm	01	11/2011	0,00	0,00	0,00	0,00	0,00	0,00	12,50	0,00	0,00	
107 01 07	18838	Cadeira em polipropileno cinza, 39,5 cm	01	11/2011	0,00	0,00	0,00	0,00	0,00	0,00	12,50	0,00	0,00	
107 01 07	18839	Cadeira em polipropileno cinza, 39,5 cm	01	11/2011	0,00	0,00	0,00	0,00	0,00	0,00	12,50	0,00	0,00	
107 01 07	18840	Cadeira em polipropileno cinza, 39,5 cm	01	11/2011	0,00	0,00	0,00	0,00	0,00	0,00	12,50	0,00	0,00	
107 01 07	18841	Cadeira em polipropileno cinza, 39,5 cm	01	11/2011	0,00	0,00	0,00	0,00	0,00	0,00	12,50	0,00	0,00	
107 01 07	18842	Cadeira em polipropileno cinza, 39,5 cm	01	11/2011	0,00	0,00	0,00	0,00	0,00	0,00	12,50	0,00	0,00	
107 01 07	18843	Cadeira em polipropileno cinza, 39,5 cm	01	11/2011	0,00	0,00	0,00	0,00	0,00	0,00	12,50	0,00	0,00	
107 01 07	18844	Cadeira em polipropileno cinza, 39,5 cm	01	11/2011	0,00	0,00	0,00	0,00	0,00	0,00	12,50	0,00	0,00	
107 01 07	18845	Cadeira em polipropileno cinza, 39,5 cm	01	11/2011	0,00	0,00	0,00	0,00	0,00	0,00	12,50	0,00	0,00	
107 01 07	18846	Cadeira em polipropileno cinza, 39,5 cm	01	11/2011	0,00	0,00	0,00	0,00	0,00	0,00	12,50	0,00	0,00	
107 01 07	18847	Cadeira em polipropileno cinza, 39,5 cm	01	11/2011	0,00	0,00	0,00	0,00	0,00	0,00	12,50	0,00	0,00	
107 01 07	18848	Cadeira em polipropileno cinza, 39,5 cm	01	11/2011	0,00	0,00	0,00	0,00	0,00	0,00	12,50	0,00	0,00	
107 01 07	18849	Cadeira em polipropileno cinza, 39,5 cm	01	11/2011	0,00	0,00	0,00	0,00	0,00	0,00	12,50	0,00	0,00	
107 01 07	18850	Cadeira em polipropileno cinza, 39,5 cm	01	11/2011	0,00	0,00	0,00	0,00	0,00	0,00	12,50	0,00	0,00	





Município de Ourém

## Ficha de amortizações por conta

Ano: 2017

Bem			Aquisição		Alterações patrimoniais		Valor bruto	Amortizações					Situação atual do bem	
GH	Nº Invent.	Descrição do bem	Tipo	Data	Valor aquisição /avaliação	Aumentos	Diminuições	Anos ant.	Exercício		Acum ulados	Valor patrim.liq.		
									Extraord.	Taxa				
Classificação patrimonial: 423														
107 01 07	18851	Cadeira em polipropileno cinza, 39,5 cm	01	11/2011	0,00	0,00	0,00	0,00	0,00	0,00	12,50	0,00	0,00	
107 01 07	18852	Cadeira em polipropileno cinza, 39,5 cm	01	11/2011	0,00	0,00	0,00	0,00	0,00	0,00	12,50	0,00	0,00	
107 01 07	18853	Cadeira em polipropileno cinza, 39,5 cm	01	11/2011	0,00	0,00	0,00	0,00	0,00	0,00	12,50	0,00	0,00	
107 01 07	18854	Cadeira em polipropileno cinza, 39,5 cm	01	11/2011	0,00	0,00	0,00	0,00	0,00	0,00	12,50	0,00	0,00	
107 01 07	18855	Cadeira em polipropileno cinza, 39,5 cm	01	11/2011	0,00	0,00	0,00	0,00	0,00	0,00	12,50	0,00	0,00	
107 01 07	18856	Cadeira em polipropileno cinza, 39,5 cm	01	11/2011	0,00	0,00	0,00	0,00	0,00	0,00	12,50	0,00	0,00	
107 01 07	18857	Cadeira em polipropileno cinza, 39,5 cm	01	11/2011	0,00	0,00	0,00	0,00	0,00	0,00	12,50	0,00	0,00	
107 01 07	18858	Cadeira em polipropileno cinza, 39,5 cm	01	11/2011	0,00	0,00	0,00	0,00	0,00	0,00	12,50	0,00	0,00	
107 01 07	18859	Cadeira em polipropileno cinza, 39,5 cm	01	11/2011	0,00	0,00	0,00	0,00	0,00	0,00	12,50	0,00	0,00	
107 01 07	18860	Cadeira em polipropileno cinza, 39,5 cm	01	11/2011	0,00	0,00	0,00	0,00	0,00	0,00	12,50	0,00	0,00	
107 01 07	18861	Cadeira em polipropileno cinza, 39,5 cm	01	11/2011	0,00	0,00	0,00	0,00	0,00	0,00	12,50	0,00	0,00	
107 01 07	18862	Cadeira em polipropileno cinza, 39,5 cm	01	11/2011	0,00	0,00	0,00	0,00	0,00	0,00	12,50	0,00	0,00	
107 01 07	18863	Cadeira em polipropileno cinza, 39,5 cm	01	11/2011	0,00	0,00	0,00	0,00	0,00	0,00	12,50	0,00	0,00	
107 01 07	18864	Cadeira em polipropileno cinza, 39,5 cm	01	11/2011	0,00	0,00	0,00	0,00	0,00	0,00	12,50	0,00	0,00	
107 01 07	18865	Cadeira em polipropileno cinza, 39,5 cm	01	11/2011	0,00	0,00	0,00	0,00	0,00	0,00	12,50	0,00	0,00	
107 01 07	18866	Cadeira em polipropileno cinza, 39,5 cm	01	11/2011	0,00	0,00	0,00	0,00	0,00	0,00	12,50	0,00	0,00	
107 01 07	18867	Cadeira em polipropileno cinza, 39,5 cm	01	11/2011	0,00	0,00	0,00	0,00	0,00	0,00	12,50	0,00	0,00	
107 01 07	18868	Cadeira em polipropileno cinza, 39,5 cm	01	11/2011	0,00	0,00	0,00	0,00	0,00	0,00	12,50	0,00	0,00	
107 01 07	18869	Cadeira em polipropileno cinza, 39,5 cm	01	11/2011	0,00	0,00	0,00	0,00	0,00	0,00	12,50	0,00	0,00	
107 01 07	18870	Cadeira em polipropileno cinza, 39,5 cm	01	11/2011	0,00	0,00	0,00	0,00	0,00	0,00	12,50	0,00	0,00	
107 01 07	18871	Cadeira em polipropileno cinza, 39,5 cm	01	11/2011	0,00	0,00	0,00	0,00	0,00	0,00	12,50	0,00	0,00	
107 01 07	18872	Cadeira em polipropileno cinza, 39,5 cm	01	11/2011	0,00	0,00	0,00	0,00	0,00	0,00	12,50	0,00	0,00	
107 01 07	18873	Cadeira em polipropileno cinza, 39,5 cm	01	11/2011	0,00	0,00	0,00	0,00	0,00	0,00	12,50	0,00	0,00	
107 01 07	18874	Cadeira em polipropileno cinza, 39,5 cm	01	11/2011	0,00	0,00	0,00	0,00	0,00	0,00	12,50	0,00	0,00	
107 01 07	18875	Cadeira em polipropileno cinza, 39,5 cm	01	11/2011	0,00	0,00	0,00	0,00	0,00	0,00	12,50	0,00	0,00	
107 01 07	18876	Cadeira em polipropileno cinza, 39,5 cm	01	11/2011	0,00	0,00	0,00	0,00	0,00	0,00	12,50	0,00	0,00	
107 01 07	18877	Cadeira em polipropileno cinza, 39,5 cm	01	11/2011	0,00	0,00	0,00	0,00	0,00	0,00	12,50	0,00	0,00	
107 01 07	18878	Cadeira em polipropileno cinza, 39,5 cm	01	11/2011	0,00	0,00	0,00	0,00	0,00	0,00	12,50	0,00	0,00	
107 01 07	18879	Cadeira em polipropileno cinza, 39,5 cm	01	11/2011	0,00	0,00	0,00	0,00	0,00	0,00	12,50	0,00	0,00	



Município de Ourém

## Ficha de amortizações por conta

Ano: 2017

Bem			Aquisição		Alterações patrimoniais		Valor bruto	Amortizações					Situação atual do bem	
GH	Nº Invent.	Descrição do bem	Tipo	Data	Valor aquisição /avaliação			Anos ant.	Exercício		Acum ulados	Valor patrim.liq.		
						Aumentos	Diminuições		Extraord.	Taxa			Valor	
Classificação patrimonial: 423														
107 01 07	18880	Cadeira em polipropileno cinza, 39,5 cm	01	11/2011	0,00	0,00	0,00	0,00	0,00	0,00	12,50	0,00	0,00	
107 01 07	18881	Cadeira em polipropileno cinza, 39,5 cm	01	11/2011	0,00	0,00	0,00	0,00	0,00	0,00	12,50	0,00	0,00	
107 01 07	18882	Cadeira em polipropileno cinza, 39,5 cm	01	11/2011	0,00	0,00	0,00	0,00	0,00	0,00	12,50	0,00	0,00	
107 01 07	18883	Cadeira em polipropileno cinza, 39,5 cm	01	11/2011	0,00	0,00	0,00	0,00	0,00	0,00	12,50	0,00	0,00	
107 01 07	18884	Cadeira em polipropileno cinza, 39,5 cm	01	11/2011	0,00	0,00	0,00	0,00	0,00	0,00	12,50	0,00	0,00	
107 01 07	18885	Cadeira em polipropileno cinza, 39,5 cm	01	11/2011	0,00	0,00	0,00	0,00	0,00	0,00	12,50	0,00	0,00	
107 01 07	18886	Cadeira em polipropileno cinza, 39,5 cm	01	11/2011	0,00	0,00	0,00	0,00	0,00	0,00	12,50	0,00	0,00	
107 01 07	18887	Cadeira em polipropileno cinza, 39,5 cm	01	11/2011	0,00	0,00	0,00	0,00	0,00	0,00	12,50	0,00	0,00	
107 01 07	18888	Cadeira em polipropileno cinza, 39,5 cm	01	11/2011	0,00	0,00	0,00	0,00	0,00	0,00	12,50	0,00	0,00	
107 01 07	18889	Cadeira em polipropileno cinza, 39,5 cm	01	11/2011	0,00	0,00	0,00	0,00	0,00	0,00	12,50	0,00	0,00	
107 01 07	18890	Cadeira em polipropileno cinza, 39,5 cm	01	11/2011	0,00	0,00	0,00	0,00	0,00	0,00	12,50	0,00	0,00	
107 01 07	18891	Cadeira em polipropileno cinza, 39,5 cm	01	11/2011	0,00	0,00	0,00	0,00	0,00	0,00	12,50	0,00	0,00	
107 01 07	18892	Cadeira em polipropileno cinza, 39,5 cm	01	11/2011	0,00	0,00	0,00	0,00	0,00	0,00	12,50	0,00	0,00	
107 01 07	18893	Cadeira em polipropileno cinza, 39,5 cm	01	11/2011	0,00	0,00	0,00	0,00	0,00	0,00	12,50	0,00	0,00	
107 01 07	18894	Cadeira em polipropileno cinza, 39,5 cm	01	11/2011	0,00	0,00	0,00	0,00	0,00	0,00	12,50	0,00	0,00	
107 01 07	18895	Cadeira em polipropileno cinza, 39,5 cm	01	11/2011	0,00	0,00	0,00	0,00	0,00	0,00	12,50	0,00	0,00	
107 01 07	18896	Cadeira em polipropileno cinza, 39,5 cm	01	11/2011	0,00	0,00	0,00	0,00	0,00	0,00	12,50	0,00	0,00	
107 01 07	18897	Cadeira em polipropileno cinza, 39,5 cm	01	11/2011	0,00	0,00	0,00	0,00	0,00	0,00	12,50	0,00	0,00	
107 01 07	18898	Cadeira em polipropileno cinza, 39,5 cm	01	11/2011	0,00	0,00	0,00	0,00	0,00	0,00	12,50	0,00	0,00	
107 01 07	18899	Cadeira em polipropileno cinza, 39,5 cm	01	11/2011	0,00	0,00	0,00	0,00	0,00	0,00	12,50	0,00	0,00	
107 01 07	18900	Cadeira em polipropileno cinza, 39,5 cm	01	11/2011	0,00	0,00	0,00	0,00	0,00	0,00	12,50	0,00	0,00	
107 01 07	18901	Cadeira em polipropileno cinza, 39,5 cm	01	11/2011	0,00	0,00	0,00	0,00	0,00	0,00	12,50	0,00	0,00	
107 01 07	18902	Cadeira em polipropileno cinza, 39,5 cm	01	11/2011	0,00	0,00	0,00	0,00	0,00	0,00	12,50	0,00	0,00	
107 01 07	18903	Cadeira em polipropileno cinza, 39,5 cm	01	11/2011	0,00	0,00	0,00	0,00	0,00	0,00	12,50	0,00	0,00	
107 01 07	18904	Cadeira em polipropileno cinza, 39,5 cm	01	11/2011	0,00	0,00	0,00	0,00	0,00	0,00	12,50	0,00	0,00	
107 01 07	18905	Cadeira em polipropileno cinza, 39,5 cm	01	11/2011	0,00	0,00	0,00	0,00	0,00	0,00	12,50	0,00	0,00	
107 01 07	18906	Cadeira em polipropileno cinza, 39,5 cm	01	11/2011	0,00	0,00	0,00	0,00	0,00	0,00	12,50	0,00	0,00	
107 01 07	18907	Cadeira em polipropileno cinza, 39,5 cm	01	11/2011	0,00	0,00	0,00	0,00	0,00	0,00	12,50	0,00	0,00	
107 01 07	18908	Cadeira em polipropileno cinza, 39,5 cm	01	11/2011	0,00	0,00	0,00	0,00	0,00	0,00	12,50	0,00	0,00	



Município de Ourém

## Ficha de amortizações por conta

Ano: 2017

Bem			Aquisição		Alterações patrimoniais		Valor bruto	Amortizações					Situação atual do bem	
GH	Nº Invent.	Descrição do bem	Tipo	Data	Valor aquisição /avaliação	Aumentos	Diminuições	Anos ant.	Extraord.	Exercício Taxa	Valor	Acum ulados	Valor patrim.liq.	
Classificação patrimonial: 423														
107 01 07	18909	Cadeira em polipropileno cinza, 39,5 cm	01	11/2011	0,00	0,00	0,00	0,00	0,00	0,00	12,50	0,00	0,00	
107 01 07	18910	Cadeira em polipropileno cinza, 39,5 cm	01	11/2011	0,00	0,00	0,00	0,00	0,00	0,00	12,50	0,00	0,00	
107 01 07	18911	Cadeira em polipropileno cinza, 39,5 cm	01	11/2011	0,00	0,00	0,00	0,00	0,00	0,00	12,50	0,00	0,00	
107 01 07	18912	Cadeira em polipropileno cinza, 39,5 cm	01	11/2011	0,00	0,00	0,00	0,00	0,00	0,00	12,50	0,00	0,00	
107 01 07	18913	Cadeira em polipropileno cinza, 39,5 cm	01	11/2011	0,00	0,00	0,00	0,00	0,00	0,00	12,50	0,00	0,00	
107 01 07	18914	Cadeira em polipropileno cinza, 39,5 cm	01	11/2011	0,00	0,00	0,00	0,00	0,00	0,00	12,50	0,00	0,00	
107 01 07	18915	Cadeira em polipropileno cinza, 39,5 cm	01	11/2011	0,00	0,00	0,00	0,00	0,00	0,00	12,50	0,00	0,00	
107 01 07	18916	Cadeira em polipropileno cinza, 39,5 cm	01	11/2011	0,00	0,00	0,00	0,00	0,00	0,00	12,50	0,00	0,00	
107 01 07	18917	Cadeira em polipropileno cinza, 39,5 cm	01	11/2011	0,00	0,00	0,00	0,00	0,00	0,00	12,50	0,00	0,00	
107 01 07	18918	Cadeira em polipropileno cinza, 39,5 cm	01	11/2011	0,00	0,00	0,00	0,00	0,00	0,00	12,50	0,00	0,00	
107 01 07	18919	Cadeira em polipropileno cinza, 39,5 cm	01	11/2011	0,00	0,00	0,00	0,00	0,00	0,00	12,50	0,00	0,00	
107 01 07	18920	Cadeira em polipropileno cinza, 39,5 cm	01	11/2011	0,00	0,00	0,00	0,00	0,00	0,00	12,50	0,00	0,00	
107 01 07	18921	Cadeira em polipropileno cinza, 39,5 cm	01	11/2011	0,00	0,00	0,00	0,00	0,00	0,00	12,50	0,00	0,00	
107 01 07	18922	Cadeira em polipropileno cinza, 39,5 cm	01	11/2011	0,00	0,00	0,00	0,00	0,00	0,00	12,50	0,00	0,00	
107 01 07	18923	Cadeira em polipropileno cinza, 39,5 cm	01	11/2011	0,00	0,00	0,00	0,00	0,00	0,00	12,50	0,00	0,00	
107 01 07	18924	Cadeira em polipropileno cinza, 39,5 cm	01	11/2011	0,00	0,00	0,00	0,00	0,00	0,00	12,50	0,00	0,00	
107 01 07	18925	Cadeira em polipropileno cinza, 39,5 cm	01	11/2011	0,00	0,00	0,00	0,00	0,00	0,00	12,50	0,00	0,00	
107 01 07	18926	Cadeira em polipropileno cinza, 39,5 cm	01	11/2011	0,00	0,00	0,00	0,00	0,00	0,00	12,50	0,00	0,00	
107 01 07	18927	Cadeira em polipropileno cinza, 39,5 cm	01	11/2011	0,00	0,00	0,00	0,00	0,00	0,00	12,50	0,00	0,00	
107 01 07	18928	Cadeira em polipropileno cinza, 39,5 cm	01	11/2011	0,00	0,00	0,00	0,00	0,00	0,00	12,50	0,00	0,00	
107 01 07	18929	Cadeira em polipropileno cinza, 39,5 cm	01	11/2011	0,00	0,00	0,00	0,00	0,00	0,00	12,50	0,00	0,00	
107 01 07	18930	Cadeira em polipropileno cinza, 39,5 cm	01	11/2011	0,00	0,00	0,00	0,00	0,00	0,00	12,50	0,00	0,00	
107 01 07	18931	Cadeira em polipropileno cinza, 39,5 cm	01	11/2011	0,00	0,00	0,00	0,00	0,00	0,00	12,50	0,00	0,00	
107 01 07	18932	Cadeira em polipropileno cinza, 39,5 cm	01	11/2011	0,00	0,00	0,00	0,00	0,00	0,00	12,50	0,00	0,00	
107 01 07	18933	Cadeira em polipropileno cinza, 39,5 cm	01	11/2011	0,00	0,00	0,00	0,00	0,00	0,00	12,50	0,00	0,00	
107 01 07	18934	Cadeira em polipropileno cinza, 39,5 cm	01	11/2011	0,00	0,00	0,00	0,00	0,00	0,00	12,50	0,00	0,00	
107 01 07	18935	Cadeira em polipropileno cinza, 39,5 cm	01	11/2011	0,00	0,00	0,00	0,00	0,00	0,00	12,50	0,00	0,00	
107 01 07	18936	Cadeira em polipropileno cinza, 39,5 cm	01	11/2011	0,00	0,00	0,00	0,00	0,00	0,00	12,50	0,00	0,00	
107 01 07	18937	Cadeira em polipropileno cinza, 39,5 cm	01	11/2011	0,00	0,00	0,00	0,00	0,00	0,00	12,50	0,00	0,00	



Município de Ourém

## Ficha de amortizações por conta

Ano: 2017

Bem			Aquisição		Alterações patrimoniais		Valor bruto	Amortizações					Situação atual do bem	
GH	Nº Invent.	Descrição do bem	Tipo	Data	Valor aquisição /avaliação			Anos ant.	Exercício			Acum ulados	Valor patrim.liq.	
						Aumentos	Diminuições		Extraord.	Taxa	Valor			
Classificação patrimonial: 423														
107 01 07	18938	Cadeira em polipropileno cinza, 39,5 cm	01	11/2011	0,00	0,00	0,00	0,00	0,00	0,00	12,50	0,00	0,00	0,00
107 01 07	18939	Cadeira em polipropileno cinza, 39,5 cm	01	11/2011	0,00	0,00	0,00	0,00	0,00	0,00	12,50	0,00	0,00	0,00
107 01 07	18940	Cadeira em polipropileno cinza, 39,5 cm	01	11/2011	0,00	0,00	0,00	0,00	0,00	0,00	12,50	0,00	0,00	0,00
107 01 07	18941	Cadeira em polipropileno cinza, 39,5 cm	01	11/2011	0,00	0,00	0,00	0,00	0,00	0,00	12,50	0,00	0,00	0,00
107 01 07	18942	Cadeira em polipropileno cinza, 39,5 cm	01	11/2011	0,00	0,00	0,00	0,00	0,00	0,00	12,50	0,00	0,00	0,00
107 01 07	18943	Cadeira em polipropileno cinza, 39,5 cm	01	11/2011	0,00	0,00	0,00	0,00	0,00	0,00	12,50	0,00	0,00	0,00
107 01 07	18944	Cadeira em polipropileno cinza, 39,5 cm	01	11/2011	0,00	0,00	0,00	0,00	0,00	0,00	12,50	0,00	0,00	0,00
107 01 07	18945	Cadeira em polipropileno cinza, 39,5 cm	01	11/2011	0,00	0,00	0,00	0,00	0,00	0,00	12,50	0,00	0,00	0,00
107 01 07	18946	Cadeira em polipropileno cinza, 39,5 cm	01	11/2011	0,00	0,00	0,00	0,00	0,00	0,00	12,50	0,00	0,00	0,00
107 01 07	18947	Cadeira em polipropileno cinza, 39,5 cm	01	11/2011	0,00	0,00	0,00	0,00	0,00	0,00	12,50	0,00	0,00	0,00
107 01 07	18948	Cadeira em polipropileno cinza, 39,5 cm	01	11/2011	0,00	0,00	0,00	0,00	0,00	0,00	12,50	0,00	0,00	0,00
107 01 07	18949	Cadeira em polipropileno cinza, 39,5 cm	01	11/2011	0,00	0,00	0,00	0,00	0,00	0,00	12,50	0,00	0,00	0,00
107 01 07	18950	Cadeira em polipropileno cinza, 39,5 cm	01	11/2011	0,00	0,00	0,00	0,00	0,00	0,00	12,50	0,00	0,00	0,00
107 01 07	18951	Cadeira em polipropileno cinza, 39,5 cm	01	11/2011	0,00	0,00	0,00	0,00	0,00	0,00	12,50	0,00	0,00	0,00
107 01 07	18952	Cadeira em polipropileno cinza, 39,5 cm	01	11/2011	0,00	0,00	0,00	0,00	0,00	0,00	12,50	0,00	0,00	0,00
107 01 07	18953	Cadeira em polipropileno cinza, 39,5 cm	01	11/2011	0,00	0,00	0,00	0,00	0,00	0,00	12,50	0,00	0,00	0,00
107 01 07	18954	Cadeira em polipropileno cinza, 39,5 cm	01	11/2011	0,00	0,00	0,00	0,00	0,00	0,00	12,50	0,00	0,00	0,00
107 01 07	18955	Cadeira em polipropileno cinza, 39,5 cm	01	11/2011	0,00	0,00	0,00	0,00	0,00	0,00	12,50	0,00	0,00	0,00
107 01 07	18956	Cadeira em polipropileno cinza, 39,5 cm	01	11/2011	0,00	0,00	0,00	0,00	0,00	0,00	12,50	0,00	0,00	0,00
107 01 07	18957	Cadeira em polipropileno cinza, 39,5 cm	01	11/2011	0,00	0,00	0,00	0,00	0,00	0,00	12,50	0,00	0,00	0,00
107 01 07	18958	Cadeira em polipropileno cinza, 39,5 cm	01	11/2011	0,00	0,00	0,00	0,00	0,00	0,00	12,50	0,00	0,00	0,00
107 01 07	18959	Cadeira em polipropileno cinza, 39,5 cm	01	11/2011	0,00	0,00	0,00	0,00	0,00	0,00	12,50	0,00	0,00	0,00
107 01 07	18960	Cadeira em polipropileno cinza, 39,5 cm	01	11/2011	0,00	0,00	0,00	0,00	0,00	0,00	12,50	0,00	0,00	0,00
107 01 07	18961	Cadeira em polipropileno cinza, 39,5 cm	01	11/2011	0,00	0,00	0,00	0,00	0,00	0,00	12,50	0,00	0,00	0,00
107 01 07	18962	Cadeira em polipropileno cinza, 39,5 cm	01	11/2011	0,00	0,00	0,00	0,00	0,00	0,00	12,50	0,00	0,00	0,00
107 01 07	18963	Cadeira em polipropileno cinza, 39,5 cm	01	11/2011	0,00	0,00	0,00	0,00	0,00	0,00	12,50	0,00	0,00	0,00
107 01 07	18964	Cadeira em polipropileno cinza, 39,5 cm	01	11/2011	0,00	0,00	0,00	0,00	0,00	0,00	12,50	0,00	0,00	0,00
107 01 07	18965	Cadeira em polipropileno cinza, 39,5 cm	01	11/2011	0,00	0,00	0,00	0,00	0,00	0,00	12,50	0,00	0,00	0,00
107 01 07	18966	Cadeira em polipropileno cinza, 39,5 cm	01	11/2011	0,00	0,00	0,00	0,00	0,00	0,00	12,50	0,00	0,00	0,00



Município de Ourém

## Ficha de amortizações por conta

Ano: 2017

Bem			Aquisição		Alterações patrimoniais		Valor bruto	Amortizações					Situação atual do bem	
GH	Nº Invent.	Descrição do bem	Tipo	Data	Valor aquisição /avaliação	Aumentos	Diminuições	Anos ant.	Extraord.	Exercício		Acum ulados	Valor patrim.liq.	
										Taxa	Valor			
Classificação patrimonial: 423														
107 01 07	18967	Cadeira em polipropileno cinza, 39,5 cm	01	11/2011	0,00	0,00	0,00	0,00	0,00	0,00	12,50	0,00	0,00	0,00
107 01 07	18968	Cadeira em polipropileno cinza, 39,5 cm	01	11/2011	0,00	0,00	0,00	0,00	0,00	0,00	12,50	0,00	0,00	0,00
107 01 07	18969	Cadeira em polipropileno cinza, 39,5 cm	01	11/2011	0,00	0,00	0,00	0,00	0,00	0,00	12,50	0,00	0,00	0,00
107 01 07	18970	Cadeira em polipropileno cinza, 39,5 cm	01	11/2011	0,00	0,00	0,00	0,00	0,00	0,00	12,50	0,00	0,00	0,00
107 01 07	18971	Cadeira em polipropileno cinza, 39,5 cm	01	11/2011	0,00	0,00	0,00	0,00	0,00	0,00	12,50	0,00	0,00	0,00
107 01 07	18972	Cadeira em polipropileno cinza, 39,5 cm	01	11/2011	0,00	0,00	0,00	0,00	0,00	0,00	12,50	0,00	0,00	0,00
107 01 07	18973	Cadeira em polipropileno cinza, 39,5 cm	01	11/2011	0,00	0,00	0,00	0,00	0,00	0,00	12,50	0,00	0,00	0,00
107 01 07	18974	Cadeira em polipropileno cinza, 39,5 cm	01	11/2011	0,00	0,00	0,00	0,00	0,00	0,00	12,50	0,00	0,00	0,00
107 01 07	18975	Cadeira em polipropileno cinza, 39,5 cm	01	11/2011	0,00	0,00	0,00	0,00	0,00	0,00	12,50	0,00	0,00	0,00
107 01 07	18976	Cadeira em polipropileno cinza, 39,5 cm	01	11/2011	0,00	0,00	0,00	0,00	0,00	0,00	12,50	0,00	0,00	0,00
107 01 07	18977	Cadeira em polipropileno cinza, 39,5 cm	01	11/2011	0,00	0,00	0,00	0,00	0,00	0,00	12,50	0,00	0,00	0,00
107 01 07	18978	Cadeira em polipropileno cinza, 39,5 cm	01	11/2011	0,00	0,00	0,00	0,00	0,00	0,00	12,50	0,00	0,00	0,00
107 01 07	18979	Cadeira em polipropileno cinza, 39,5 cm	01	11/2011	0,00	0,00	0,00	0,00	0,00	0,00	12,50	0,00	0,00	0,00
107 01 07	18980	Cadeira em polipropileno cinza, 39,5 cm	01	11/2011	0,00	0,00	0,00	0,00	0,00	0,00	12,50	0,00	0,00	0,00
107 01 07	18981	Cadeira em polipropileno cinza, 39,5 cm	01	11/2011	0,00	0,00	0,00	0,00	0,00	0,00	12,50	0,00	0,00	0,00
107 01 07	18982	Cadeira em polipropileno cinza, 39,5 cm	01	11/2011	0,00	0,00	0,00	0,00	0,00	0,00	12,50	0,00	0,00	0,00
107 01 07	18983	Cadeira em polipropileno cinza, 39,5 cm	01	11/2011	0,00	0,00	0,00	0,00	0,00	0,00	12,50	0,00	0,00	0,00
107 01 07	18984	Cadeira em polipropileno cinza, 39,5 cm	01	11/2011	0,00	0,00	0,00	0,00	0,00	0,00	12,50	0,00	0,00	0,00
107 01 07	18985	Cadeira em polipropileno cinza, 39,5 cm	01	11/2011	0,00	0,00	0,00	0,00	0,00	0,00	12,50	0,00	0,00	0,00
107 01 07	18986	Cadeira em polipropileno cinza, 39,5 cm	01	11/2011	0,00	0,00	0,00	0,00	0,00	0,00	12,50	0,00	0,00	0,00
107 01 07	18987	Cadeira em polipropileno cinza, 39,5 cm	01	11/2011	0,00	0,00	0,00	0,00	0,00	0,00	12,50	0,00	0,00	0,00
107 01 07	18988	Cadeira em polipropileno cinza, 39,5 cm	01	11/2011	0,00	0,00	0,00	0,00	0,00	0,00	12,50	0,00	0,00	0,00
107 01 07	18989	Cadeira em polipropileno cinza, 39,5 cm	01	11/2011	0,00	0,00	0,00	0,00	0,00	0,00	12,50	0,00	0,00	0,00
107 01 07	18990	Cadeira em polipropileno cinza, 39,5 cm	01	11/2011	0,00	0,00	0,00	0,00	0,00	0,00	12,50	0,00	0,00	0,00
107 01 07	18991	Cadeira em polipropileno cinza, 39,5 cm	01	11/2011	0,00	0,00	0,00	0,00	0,00	0,00	12,50	0,00	0,00	0,00
107 01 07	18992	Cadeira em polipropileno cinza, 39,5 cm	01	11/2011	0,00	0,00	0,00	0,00	0,00	0,00	12,50	0,00	0,00	0,00
107 01 07	18993	Cadeira em polipropileno cinza, 39,5 cm	01	11/2011	0,00	0,00	0,00	0,00	0,00	0,00	12,50	0,00	0,00	0,00
107 01 07	18994	Cadeira em polipropileno cinza, 39,5 cm	01	11/2011	0,00	0,00	0,00	0,00	0,00	0,00	12,50	0,00	0,00	0,00
107 01 07	18995	Cadeira em polipropileno cinza, 39,5 cm	01	11/2011	0,00	0,00	0,00	0,00	0,00	0,00	12,50	0,00	0,00	0,00



Município de Ourém

## Ficha de amortizações por conta

Ano: 2017

Bem			Aquisição		Alterações patrimoniais		Valor bruto	Amortizações					Situação atual do bem	
GH	Nº Invent.	Descrição do bem	Tipo	Data	Valor aquisição /avaliação	Aumentos	Diminuições	Anos ant.	Extraord.	Exercício		Acum ulados	Valor patrim.liq.	
										Taxa	Valor			
Classificação patrimonial: 423														
107 01 07	18996	Cadeira em polipropileno cinza, 39,5 cm	01	11/2011	0,00	0,00	0,00	0,00	0,00	0,00	12,50	0,00	0,00	
107 01 07	18997	Cadeira em polipropileno cinza, 39,5 cm	01	11/2011	0,00	0,00	0,00	0,00	0,00	0,00	12,50	0,00	0,00	
107 01 07	18998	Cadeira em polipropileno cinza, 39,5 cm	01	11/2011	0,00	0,00	0,00	0,00	0,00	0,00	12,50	0,00	0,00	
107 01 07	18999	Cadeira em polipropileno cinza, 39,5 cm	01	11/2011	0,00	0,00	0,00	0,00	0,00	0,00	12,50	0,00	0,00	
107 01 07	19000	Cadeira em polipropileno cinza, 39,5 cm	01	11/2011	0,00	0,00	0,00	0,00	0,00	0,00	12,50	0,00	0,00	
107 01 07	19001	Cadeira em polipropileno cinza, 39,5 cm	01	11/2011	0,00	0,00	0,00	0,00	0,00	0,00	12,50	0,00	0,00	
107 01 07	19002	Cadeira em polipropileno cinza, 39,5 cm	01	11/2011	0,00	0,00	0,00	0,00	0,00	0,00	12,50	0,00	0,00	
107 01 07	19003	Cadeira em polipropileno cinza, 39,5 cm	01	11/2011	0,00	0,00	0,00	0,00	0,00	0,00	12,50	0,00	0,00	
107 01 07	19004	Cadeira em polipropileno cinza, 39,5 cm	01	11/2011	0,00	0,00	0,00	0,00	0,00	0,00	12,50	0,00	0,00	
107 01 07	19005	Cadeira em polipropileno cinza, 39,5 cm	01	11/2011	0,00	0,00	0,00	0,00	0,00	0,00	12,50	0,00	0,00	
107 01 07	19006	Cadeira em polipropileno cinza, 39,5 cm	01	11/2011	0,00	0,00	0,00	0,00	0,00	0,00	12,50	0,00	0,00	
107 01 07	19007	Cadeira em polipropileno cinza, 39,5 cm	01	11/2011	0,00	0,00	0,00	0,00	0,00	0,00	12,50	0,00	0,00	
107 01 07	19008	Cadeira em polipropileno cinza, 39,5 cm	01	11/2011	0,00	0,00	0,00	0,00	0,00	0,00	12,50	0,00	0,00	
107 01 07	19009	Cadeira em polipropileno cinza, 39,5 cm	01	11/2011	0,00	0,00	0,00	0,00	0,00	0,00	12,50	0,00	0,00	
107 01 07	19010	Cadeira em polipropileno cinza, 39,5 cm	01	11/2011	0,00	0,00	0,00	0,00	0,00	0,00	12,50	0,00	0,00	
107 01 07	19011	Cadeira em polipropileno cinza, 39,5 cm	01	11/2011	0,00	0,00	0,00	0,00	0,00	0,00	12,50	0,00	0,00	
107 01 07	19012	Cadeira em polipropileno cinza, 39,5 cm	01	11/2011	0,00	0,00	0,00	0,00	0,00	0,00	12,50	0,00	0,00	
107 01 07	19013	Cadeira em polipropileno cinza, 39,5 cm	01	11/2011	0,00	0,00	0,00	0,00	0,00	0,00	12,50	0,00	0,00	
107 01 07	19014	Cadeira em polipropileno cinza, 39,5 cm	01	11/2011	0,00	0,00	0,00	0,00	0,00	0,00	12,50	0,00	0,00	
107 01 07	19015	Cadeira em polipropileno cinza, 39,5 cm	01	11/2011	0,00	0,00	0,00	0,00	0,00	0,00	12,50	0,00	0,00	
107 01 07	19016	Cadeira em polipropileno cinza, 39,5 cm	01	11/2011	0,00	0,00	0,00	0,00	0,00	0,00	12,50	0,00	0,00	
107 01 07	19017	Cadeira em polipropileno cinza, 39,5 cm	01	11/2011	0,00	0,00	0,00	0,00	0,00	0,00	12,50	0,00	0,00	
107 01 07	19018	Cadeira em polipropileno cinza, 39,5 cm	01	11/2011	0,00	0,00	0,00	0,00	0,00	0,00	12,50	0,00	0,00	
107 01 07	19019	Cadeira em polipropileno cinza, 39,5 cm	01	11/2011	0,00	0,00	0,00	0,00	0,00	0,00	12,50	0,00	0,00	
107 01 07	19020	Cadeira em polipropileno cinza, 39,5 cm	01	11/2011	0,00	0,00	0,00	0,00	0,00	0,00	12,50	0,00	0,00	
107 01 07	19021	Cadeira em polipropileno cinza, 39,5 cm	01	11/2011	0,00	0,00	0,00	0,00	0,00	0,00	12,50	0,00	0,00	
107 01 07	19022	Cadeira em polipropileno cinza, 39,5 cm	01	11/2011	0,00	0,00	0,00	0,00	0,00	0,00	12,50	0,00	0,00	
107 01 07	19023	Cadeira em polipropileno cinza, 39,5 cm	01	11/2011	0,00	0,00	0,00	0,00	0,00	0,00	12,50	0,00	0,00	
107 01 07	19024	Cadeira em polipropileno cinza, 39,5 cm	01	11/2011	0,00	0,00	0,00	0,00	0,00	0,00	12,50	0,00	0,00	



Município de Ourém

## Ficha de amortizações por conta

Ano: 2017

Bem			Aquisição		Alterações patrimoniais		Valor bruto	Amortizações				Situação atual do bem	
GH	Nº Invent.	Descrição do bem	Tipo	Data	Valor aquisição /avaliação	Aumentos	Diminuições	Anos ant.	Extraord.	Exercício		Acum ulados	Valor patrim.liq.
										Taxa	Valor		
Classificação patrimonial: 423													
107 01 07	19025	Cadeira em polipropileno cinza, 39,5 cm	01	11/2011	0,00	0,00	0,00	0,00	0,00	0,00	12,50	0,00	0,00
107 01 07	19026	Cadeira em polipropileno cinza, 39,5 cm	01	11/2011	0,00	0,00	0,00	0,00	0,00	0,00	12,50	0,00	0,00
107 01 07	19027	Cadeira em polipropileno cinza, 39,5 cm	01	11/2011	0,00	0,00	0,00	0,00	0,00	0,00	12,50	0,00	0,00
107 01 07	19028	Cadeira em polipropileno cinza, 39,5 cm	01	11/2011	0,00	0,00	0,00	0,00	0,00	0,00	12,50	0,00	0,00
107 01 07	19029	Cadeira em polipropileno cinza, 39,5 cm	01	11/2011	0,00	0,00	0,00	0,00	0,00	0,00	12,50	0,00	0,00
107 01 07	19030	Cadeira em polipropileno cinza, 39,5 cm	01	11/2011	0,00	0,00	0,00	0,00	0,00	0,00	12,50	0,00	0,00
107 01 07	19031	Cadeira em polipropileno cinza, 39,5 cm	01	11/2011	0,00	0,00	0,00	0,00	0,00	0,00	12,50	0,00	0,00
107 01 07	19032	Cadeira em polipropileno cinza, 39,5 cm	01	11/2011	0,00	0,00	0,00	0,00	0,00	0,00	12,50	0,00	0,00
107 01 07	19033	Cadeira em polipropileno cinza, 39,5 cm	01	11/2011	0,00	0,00	0,00	0,00	0,00	0,00	12,50	0,00	0,00
107 01 07	19034	Cadeira em polipropileno cinza, 39,5 cm	01	11/2011	0,00	0,00	0,00	0,00	0,00	0,00	12,50	0,00	0,00
107 01 07	19035	Cadeira em polipropileno cinza, 39,5 cm	01	11/2011	0,00	0,00	0,00	0,00	0,00	0,00	12,50	0,00	0,00
107 01 07	19036	Cadeira em polipropileno cinza, 39,5 cm	01	11/2011	0,00	0,00	0,00	0,00	0,00	0,00	12,50	0,00	0,00
107 01 07	19037	Cadeira em polipropileno cinza, 39,5 cm	01	11/2011	0,00	0,00	0,00	0,00	0,00	0,00	12,50	0,00	0,00
107 01 07	19038	Cadeira em polipropileno cinza, 39,5 cm	01	11/2011	0,00	0,00	0,00	0,00	0,00	0,00	12,50	0,00	0,00
107 01 07	19039	Cadeira em polipropileno cinza, 39,5 cm	01	11/2011	0,00	0,00	0,00	0,00	0,00	0,00	12,50	0,00	0,00
107 01 07	19040	Cadeira em polipropileno cinza, 39,5 cm	01	11/2011	0,00	0,00	0,00	0,00	0,00	0,00	12,50	0,00	0,00
107 01 07	19041	Cadeira em polipropileno cinza, 39,5 cm	01	11/2011	0,00	0,00	0,00	0,00	0,00	0,00	12,50	0,00	0,00
107 01 07	19042	Cadeira em polipropileno cinza, 39,5 cm	01	11/2011	0,00	0,00	0,00	0,00	0,00	0,00	12,50	0,00	0,00
107 01 07	19043	Cadeira em polipropileno cinza, 39,5 cm	01	11/2011	0,00	0,00	0,00	0,00	0,00	0,00	12,50	0,00	0,00
107 01 07	19044	Cadeira em polipropileno cinza, 39,5 cm	01	11/2011	0,00	0,00	0,00	0,00	0,00	0,00	12,50	0,00	0,00
107 01 07	19045	Cadeira em polipropileno cinza, 39,5 cm	01	11/2011	0,00	0,00	0,00	0,00	0,00	0,00	12,50	0,00	0,00
107 01 07	19046	Cadeira em polipropileno cinza, 39,5 cm	01	11/2011	0,00	0,00	0,00	0,00	0,00	0,00	12,50	0,00	0,00
107 01 07	19047	Cadeira em polipropileno cinza, 39,5 cm	01	11/2011	0,00	0,00	0,00	0,00	0,00	0,00	12,50	0,00	0,00
107 01 07	19048	Cadeira em polipropileno cinza, 39,5 cm	01	11/2011	0,00	0,00	0,00	0,00	0,00	0,00	12,50	0,00	0,00
107 01 07	19049	Cadeira em polipropileno cinza, 39,5 cm	01	11/2011	0,00	0,00	0,00	0,00	0,00	0,00	12,50	0,00	0,00
107 01 07	19050	Cadeira em polipropileno cinza, 39,5 cm	01	11/2011	0,00	0,00	0,00	0,00	0,00	0,00	12,50	0,00	0,00
107 01 07	19051	Cadeira em polipropileno cinza, 39,5 cm	01	11/2011	0,00	0,00	0,00	0,00	0,00	0,00	12,50	0,00	0,00
107 01 07	19052	Cadeira em polipropileno cinza, 39,5 cm	01	11/2011	0,00	0,00	0,00	0,00	0,00	0,00	12,50	0,00	0,00
107 01 07	19053	Cadeira em polipropileno cinza, 39,5 cm	01	11/2011	0,00	0,00	0,00	0,00	0,00	0,00	12,50	0,00	0,00



Município de Ourém

## Ficha de amortizações por conta

Ano: 2017

Bem			Aquisição		Alterações patrimoniais		Valor bruto	Amortizações					Situação atual do bem	
GH	Nº Invent.	Descrição do bem	Tipo	Data	Valor aquisição /avaliação	Aumentos	Diminuições	Anos ant.	Exercício		Acum ulados	Valor patrim.liq.		
									Extraord.	Taxa Valor				
Classificação patrimonial: 423														
107 01 07	19054	Cadeira em polipropileno cinza, 39,5 cm	01	11/2011	0,00	0,00	0,00	0,00	0,00	0,00	12,50	0,00	0,00	0,00
107 01 07	19055	Cadeira em polipropileno cinza, 39,5 cm	01	11/2011	0,00	0,00	0,00	0,00	0,00	0,00	12,50	0,00	0,00	0,00
107 01 07	19056	Cadeira em polipropileno cinza, 39,5 cm	01	11/2011	0,00	0,00	0,00	0,00	0,00	0,00	12,50	0,00	0,00	0,00
107 01 07	19057	Cadeira em polipropileno cinza, 39,5 cm	01	11/2011	0,00	0,00	0,00	0,00	0,00	0,00	12,50	0,00	0,00	0,00
107 01 07	19058	Cadeira em polipropileno cinza, 39,5 cm	01	11/2011	0,00	0,00	0,00	0,00	0,00	0,00	12,50	0,00	0,00	0,00
107 01 07	19059	Cadeira em polipropileno cinza, 39,5 cm	01	11/2011	0,00	0,00	0,00	0,00	0,00	0,00	12,50	0,00	0,00	0,00
107 01 07	19060	Cadeira em polipropileno amarela, 39,5 cm	01	11/2011	0,00	0,00	0,00	0,00	0,00	0,00	12,50	0,00	0,00	0,00
107 01 07	19061	Cadeira em polipropileno amarela, 39,5 cm	01	11/2011	0,00	0,00	0,00	0,00	0,00	0,00	12,50	0,00	0,00	0,00
107 01 07	19062	Cadeira em polipropileno amarela, 39,5 cm	01	11/2011	0,00	0,00	0,00	0,00	0,00	0,00	12,50	0,00	0,00	0,00
107 01 07	19063	Cadeira em polipropileno amarela, 39,5 cm	01	11/2011	0,00	0,00	0,00	0,00	0,00	0,00	12,50	0,00	0,00	0,00
107 01 07	19064	Cadeira em polipropileno amarela, 39,5 cm	01	11/2011	0,00	0,00	0,00	0,00	0,00	0,00	12,50	0,00	0,00	0,00
107 01 07	19065	Cadeira em polipropileno amarela, 39,5 cm	01	11/2011	0,00	0,00	0,00	0,00	0,00	0,00	12,50	0,00	0,00	0,00
107 01 07	19066	Cadeira em polipropileno amarela, 39,5 cm	01	11/2011	0,00	0,00	0,00	0,00	0,00	0,00	12,50	0,00	0,00	0,00
107 01 07	19067	Cadeira em polipropileno amarela, 39,5 cm	01	11/2011	0,00	0,00	0,00	0,00	0,00	0,00	12,50	0,00	0,00	0,00
107 01 07	19068	Cadeira em polipropileno amarela, 39,5 cm	01	11/2011	0,00	0,00	0,00	0,00	0,00	0,00	12,50	0,00	0,00	0,00
107 01 07	19069	Cadeira em polipropileno amarela, 39,5 cm	01	11/2011	0,00	0,00	0,00	0,00	0,00	0,00	12,50	0,00	0,00	0,00
107 01 07	19070	Cadeira em polipropileno amarela, 39,5 cm	01	11/2011	0,00	0,00	0,00	0,00	0,00	0,00	12,50	0,00	0,00	0,00
107 01 07	19071	Cadeira em polipropileno amarela, 39,5 cm	01	11/2011	0,00	0,00	0,00	0,00	0,00	0,00	12,50	0,00	0,00	0,00
107 01 07	19072	Cadeira em polipropileno amarela, 39,5 cm	01	11/2011	0,00	0,00	0,00	0,00	0,00	0,00	12,50	0,00	0,00	0,00
107 01 07	19073	Cadeira em polipropileno amarela, 39,5 cm	01	11/2011	0,00	0,00	0,00	0,00	0,00	0,00	12,50	0,00	0,00	0,00
107 01 07	19074	Cadeira em polipropileno amarela, 39,5 cm	01	11/2011	0,00	0,00	0,00	0,00	0,00	0,00	12,50	0,00	0,00	0,00
107 01 07	19075	Cadeira em polipropileno amarela, 39,5 cm	01	11/2011	0,00	0,00	0,00	0,00	0,00	0,00	12,50	0,00	0,00	0,00
107 01 07	19076	Cadeira em polipropileno azul, 39,5 cm	01	11/2011	0,00	0,00	0,00	0,00	0,00	0,00	12,50	0,00	0,00	0,00
107 01 07	19077	Cadeira em polipropileno azul, 39,5 cm	01	11/2011	0,00	0,00	0,00	0,00	0,00	0,00	12,50	0,00	0,00	0,00
107 01 07	19078	Cadeira em polipropileno azul, 39,5 cm	01	11/2011	0,00	0,00	0,00	0,00	0,00	0,00	12,50	0,00	0,00	0,00
107 01 07	19079	Cadeira em polipropileno azul, 39,5 cm	01	11/2011	0,00	0,00	0,00	0,00	0,00	0,00	12,50	0,00	0,00	0,00
107 01 07	19080	Cadeira em polipropileno azul, 39,5 cm	01	11/2011	0,00	0,00	0,00	0,00	0,00	0,00	12,50	0,00	0,00	0,00
107 01 07	19081	Cadeira em polipropileno azul, 39,5 cm	01	11/2011	0,00	0,00	0,00	0,00	0,00	0,00	12,50	0,00	0,00	0,00
107 01 07	19082	Cadeira em polipropileno azul, 39,5 cm	01	11/2011	0,00	0,00	0,00	0,00	0,00	0,00	12,50	0,00	0,00	0,00





Município de Ourém

## Ficha de amortizações por conta

Ano: 2017

Bem			Aquisição		Alterações patrimoniais		Valor bruto	Amortizações					Situação atual do bem	
GH	Nº Invent.	Descrição do bem	Tipo	Data	Valor aquisição /avaliação	Aumentos	Diminuições	Anos ant.	Exercício		Acum ulados	Valor patrim.liq.		
									Extraord.	Taxa Valor				
Classificação patrimonial: 423														
107 01 07	19083	Cadeira em polipropileno azul, 39,5 cm	01	11/2011	0,00	0,00	0,00	0,00	0,00	0,00	12,50	0,00	0,00	0,00
107 01 07	19084	Cadeira em polipropileno azul, 39,5 cm	01	11/2011	0,00	0,00	0,00	0,00	0,00	0,00	12,50	0,00	0,00	0,00
107 01 07	19085	Cadeira em polipropileno azul, 39,5 cm	01	11/2011	0,00	0,00	0,00	0,00	0,00	0,00	12,50	0,00	0,00	0,00
107 01 07	19086	Cadeira em polipropileno azul, 39,5 cm	01	11/2011	0,00	0,00	0,00	0,00	0,00	0,00	12,50	0,00	0,00	0,00
107 01 07	19087	Cadeira em polipropileno azul, 39,5 cm	01	11/2011	0,00	0,00	0,00	0,00	0,00	0,00	12,50	0,00	0,00	0,00
107 01 07	19088	Cadeira em polipropileno azul, 39,5 cm	01	11/2011	0,00	0,00	0,00	0,00	0,00	0,00	12,50	0,00	0,00	0,00
107 01 07	19089	Cadeira em polipropileno azul, 39,5 cm	01	11/2011	0,00	0,00	0,00	0,00	0,00	0,00	12,50	0,00	0,00	0,00
107 01 07	19090	Cadeira em polipropileno azul, 39,5 cm	01	11/2011	0,00	0,00	0,00	0,00	0,00	0,00	12,50	0,00	0,00	0,00
107 01 07	19091	Cadeira em polipropileno azul, 39,5 cm	01	11/2011	0,00	0,00	0,00	0,00	0,00	0,00	12,50	0,00	0,00	0,00
107 01 07	19092	Cadeira em polipropileno azul, 39,5 cm	01	11/2011	0,00	0,00	0,00	0,00	0,00	0,00	12,50	0,00	0,00	0,00
107 01 07	19093	Cadeira em polipropileno azul, 39,5 cm	01	11/2011	0,00	0,00	0,00	0,00	0,00	0,00	12,50	0,00	0,00	0,00
107 01 07	19094	Cadeira em polipropileno azul, 39,5 cm	01	11/2011	0,00	0,00	0,00	0,00	0,00	0,00	12,50	0,00	0,00	0,00
107 01 07	19095	Cadeira em polipropileno azul, 39,5 cm	01	11/2011	0,00	0,00	0,00	0,00	0,00	0,00	12,50	0,00	0,00	0,00
107 01 07	19096	Cadeira em polipropileno azul, 39,5 cm	01	11/2011	0,00	0,00	0,00	0,00	0,00	0,00	12,50	0,00	0,00	0,00
107 01 07	19097	Cadeira em polipropileno azul, 39,5 cm	01	11/2011	0,00	0,00	0,00	0,00	0,00	0,00	12,50	0,00	0,00	0,00
107 01 07	19098	Cadeira em polipropileno azul, 39,5 cm	01	11/2011	0,00	0,00	0,00	0,00	0,00	0,00	12,50	0,00	0,00	0,00
107 01 07	19099	Cadeira em polipropileno azul, 39,5 cm	01	11/2011	0,00	0,00	0,00	0,00	0,00	0,00	12,50	0,00	0,00	0,00
107 01 07	19100	Cadeira em polipropileno azul, 39,5 cm	01	11/2011	0,00	0,00	0,00	0,00	0,00	0,00	12,50	0,00	0,00	0,00
107 01 07	19101	Cadeira em polipropileno azul, 39,5 cm	01	11/2011	0,00	0,00	0,00	0,00	0,00	0,00	12,50	0,00	0,00	0,00
107 01 07	19102	Cadeira em polipropileno azul, 39,5 cm	01	11/2011	0,00	0,00	0,00	0,00	0,00	0,00	12,50	0,00	0,00	0,00
107 01 07	19103	Cadeira em polipropileno azul, 39,5 cm	01	11/2011	0,00	0,00	0,00	0,00	0,00	0,00	12,50	0,00	0,00	0,00
107 01 07	19104	Cadeira em polipropileno azul, 39,5 cm	01	11/2011	0,00	0,00	0,00	0,00	0,00	0,00	12,50	0,00	0,00	0,00
107 01 07	19105	Cadeira em polipropileno azul, 39,5 cm	01	11/2011	0,00	0,00	0,00	0,00	0,00	0,00	12,50	0,00	0,00	0,00
107 01 07	19106	Cadeira em polipropileno azul, 39,5 cm	01	11/2011	0,00	0,00	0,00	0,00	0,00	0,00	12,50	0,00	0,00	0,00
107 01 07	19107	Cadeira em polipropileno azul, 39,5 cm	01	11/2011	0,00	0,00	0,00	0,00	0,00	0,00	12,50	0,00	0,00	0,00
107 01 07	19108	Cadeira em polipropileno azul, 39,5 cm	01	11/2011	0,00	0,00	0,00	0,00	0,00	0,00	12,50	0,00	0,00	0,00
107 01 07	19109	Cadeira em polipropileno azul, 39,5 cm	01	11/2011	0,00	0,00	0,00	0,00	0,00	0,00	12,50	0,00	0,00	0,00
107 01 07	19110	Cadeira em polipropileno azul, 39,5 cm	01	11/2011	0,00	0,00	0,00	0,00	0,00	0,00	12,50	0,00	0,00	0,00
107 01 07	19111	Cadeira em polipropileno azul, 39,5 cm	01	11/2011	0,00	0,00	0,00	0,00	0,00	0,00	12,50	0,00	0,00	0,00



Município de Ourém

## Ficha de amortizações por conta

Ano: 2017

Bem			Aquisição		Alterações patrimoniais		Valor bruto	Amortizações					Situação atual do bem	
GH	Nº Invent.	Descrição do bem	Tipo	Data	Valor aquisição /avaliação	Aumentos	Diminuições	Anos ant.	Exercício		Acum ulados	Valor patrim.liq.		
									Extraord.	Taxa Valor				
Classificação patrimonial: 423														
107 01 07	19112	Cadeira em polipropileno azul, 39,5 cm	01	11/2011	0,00	0,00	0,00	0,00	0,00	0,00	12,50	0,00	0,00	
107 01 07	19113	Cadeira em polipropileno azul, 39,5 cm	01	11/2011	0,00	0,00	0,00	0,00	0,00	0,00	12,50	0,00	0,00	
107 01 07	19114	Cadeira em polipropileno azul, 39,5 cm	01	11/2011	0,00	0,00	0,00	0,00	0,00	0,00	12,50	0,00	0,00	
107 01 07	19115	Cadeira em polipropileno azul, 39,5 cm	01	11/2011	0,00	0,00	0,00	0,00	0,00	0,00	12,50	0,00	0,00	
107 01 07	19116	Cadeira em polipropileno azul, 39,5 cm	01	11/2011	0,00	0,00	0,00	0,00	0,00	0,00	12,50	0,00	0,00	
107 01 07	19117	Cadeira em polipropileno azul, 39,5 cm	01	11/2011	0,00	0,00	0,00	0,00	0,00	0,00	12,50	0,00	0,00	
107 01 07	19118	Cadeira em polipropileno azul, 39,5 cm	01	11/2011	0,00	0,00	0,00	0,00	0,00	0,00	12,50	0,00	0,00	
107 01 07	19119	Cadeira em polipropileno azul, 39,5 cm	01	11/2011	0,00	0,00	0,00	0,00	0,00	0,00	12,50	0,00	0,00	
107 01 07	19120	Cadeira em polipropileno azul, 39,5 cm	01	11/2011	0,00	0,00	0,00	0,00	0,00	0,00	12,50	0,00	0,00	
107 01 07	19121	Cadeira em polipropileno azul, 39,5 cm	01	11/2011	0,00	0,00	0,00	0,00	0,00	0,00	12,50	0,00	0,00	
107 01 07	19122	Cadeira em polipropileno azul, 39,5 cm	01	11/2011	0,00	0,00	0,00	0,00	0,00	0,00	12,50	0,00	0,00	
107 01 07	19123	Cadeira em polipropileno azul, 39,5 cm	01	11/2011	0,00	0,00	0,00	0,00	0,00	0,00	12,50	0,00	0,00	
107 01 07	19124	Cadeira em polipropileno azul, 39,5 cm	01	11/2011	0,00	0,00	0,00	0,00	0,00	0,00	12,50	0,00	0,00	
107 01 07	19125	Cadeira em polipropileno azul, 39,5 cm	01	11/2011	0,00	0,00	0,00	0,00	0,00	0,00	12,50	0,00	0,00	
107 01 07	19126	Cadeira em polipropileno azul, 39,5 cm	01	11/2011	0,00	0,00	0,00	0,00	0,00	0,00	12,50	0,00	0,00	
107 01 07	19127	Cadeira em polipropileno azul, 39,5 cm	01	11/2011	0,00	0,00	0,00	0,00	0,00	0,00	12,50	0,00	0,00	
107 01 07	19128	Cadeira em polipropileno azul, 39,5 cm	01	11/2011	0,00	0,00	0,00	0,00	0,00	0,00	12,50	0,00	0,00	
107 01 07	19129	Cadeira em polipropileno azul, 39,5 cm	01	11/2011	0,00	0,00	0,00	0,00	0,00	0,00	12,50	0,00	0,00	
107 01 07	19130	Cadeira em polipropileno azul, 39,5 cm	01	11/2011	0,00	0,00	0,00	0,00	0,00	0,00	12,50	0,00	0,00	
107 01 07	19131	Cadeira em polipropileno azul, 39,5 cm	01	11/2011	0,00	0,00	0,00	0,00	0,00	0,00	12,50	0,00	0,00	
107 01 07	19132	Cadeira em polipropileno azul, 39,5 cm	01	11/2011	0,00	0,00	0,00	0,00	0,00	0,00	12,50	0,00	0,00	
107 01 07	19133	Cadeira em polipropileno azul, 39,5 cm	01	11/2011	0,00	0,00	0,00	0,00	0,00	0,00	12,50	0,00	0,00	
107 01 07	19134	Cadeira em polipropileno azul, 39,5 cm	01	11/2011	0,00	0,00	0,00	0,00	0,00	0,00	12,50	0,00	0,00	
107 01 07	19135	Cadeira em polipropileno azul, 39,5 cm	01	11/2011	0,00	0,00	0,00	0,00	0,00	0,00	12,50	0,00	0,00	
107 01 07	19136	Cadeira em polipropileno cinza, 44,5 cm	01	11/2011	0,00	0,00	0,00	0,00	0,00	0,00	12,50	0,00	0,00	
107 01 07	19137	Cadeira em polipropileno cinza, 44,5 cm	01	11/2011	0,00	0,00	0,00	0,00	0,00	0,00	12,50	0,00	0,00	
107 01 07	19138	Cadeira em polipropileno cinza, 44,5 cm	01	11/2011	0,00	0,00	0,00	0,00	0,00	0,00	12,50	0,00	0,00	
107 01 07	19139	Cadeira em polipropileno cinza, 44,5 cm	01	11/2011	0,00	0,00	0,00	0,00	0,00	0,00	12,50	0,00	0,00	
107 01 07	19140	Cadeira em polipropileno cinza, 44,5 cm	01	11/2011	0,00	0,00	0,00	0,00	0,00	0,00	12,50	0,00	0,00	



Município de Ourém

## Ficha de amortizações por conta

Ano: 2017

Bem			Aquisição		Alterações patrimoniais		Valor bruto	Amortizações					Situação atual do bem	
GH	Nº Invent.	Descrição do bem	Tipo	Data	Valor aquisição /avaliação	Aumentos	Diminuições	Anos ant.	Extraord.	Exercício		Acum ulados	Valor patrim.liq.	
										Taxa	Valor			
Classificação patrimonial: 423														
107 01 07	19141	Cadeira em polipropileno cinza, 44,5 cm	01	11/2011	0,00	0,00	0,00	0,00	0,00	0,00	12,50	0,00	0,00	0,00
107 01 07	19142	Cadeira em polipropileno cinza, 44,5 cm	01	11/2011	0,00	0,00	0,00	0,00	0,00	0,00	12,50	0,00	0,00	0,00
107 01 07	19143	Cadeira em polipropileno cinza, 44,5 cm	01	11/2011	0,00	0,00	0,00	0,00	0,00	0,00	12,50	0,00	0,00	0,00
107 01 07	19144	Cadeira em polipropileno cinza, 44,5 cm	01	11/2011	0,00	0,00	0,00	0,00	0,00	0,00	12,50	0,00	0,00	0,00
107 01 07	19145	Cadeira em polipropileno cinza, 44,5 cm	01	11/2011	0,00	0,00	0,00	0,00	0,00	0,00	12,50	0,00	0,00	0,00
107 01 07	19146	Cadeira em polipropileno cinza, 44,5 cm	01	11/2011	0,00	0,00	0,00	0,00	0,00	0,00	12,50	0,00	0,00	0,00
107 01 07	19147	Cadeira em polipropileno cinza, 44,5 cm	01	11/2011	0,00	0,00	0,00	0,00	0,00	0,00	12,50	0,00	0,00	0,00
107 01 07	19148	Cadeira em polipropileno cinza, 44,5 cm	01	11/2011	0,00	0,00	0,00	0,00	0,00	0,00	12,50	0,00	0,00	0,00
107 01 07	19149	Cadeira em polipropileno cinza, 44,5 cm	01	11/2011	0,00	0,00	0,00	0,00	0,00	0,00	12,50	0,00	0,00	0,00
107 01 07	19150	Cadeira em polipropileno cinza, 44,5 cm	01	11/2011	0,00	0,00	0,00	0,00	0,00	0,00	12,50	0,00	0,00	0,00
107 01 07	19151	Cadeira em polipropileno cinza, 44,5 cm	01	11/2011	0,00	0,00	0,00	0,00	0,00	0,00	12,50	0,00	0,00	0,00
107 01 07	19152	Cadeira em polipropileno cinza, 44,5 cm	01	11/2011	0,00	0,00	0,00	0,00	0,00	0,00	12,50	0,00	0,00	0,00
107 01 07	19153	Cadeira em polipropileno cinza, 44,5 cm	01	11/2011	0,00	0,00	0,00	0,00	0,00	0,00	12,50	0,00	0,00	0,00
107 01 07	19154	Cadeira em polipropileno cinza, 44,5 cm	01	11/2011	0,00	0,00	0,00	0,00	0,00	0,00	12,50	0,00	0,00	0,00
107 01 07	19155	Cadeira em polipropileno cinza, 44,5 cm	01	11/2011	0,00	0,00	0,00	0,00	0,00	0,00	12,50	0,00	0,00	0,00
107 01 07	19156	Cadeira em polipropileno cinza, 44,5 cm	01	11/2011	0,00	0,00	0,00	0,00	0,00	0,00	12,50	0,00	0,00	0,00
107 01 07	19157	Cadeira em polipropileno cinza, 44,5 cm	01	11/2011	0,00	0,00	0,00	0,00	0,00	0,00	12,50	0,00	0,00	0,00
107 01 07	19158	Cadeira em polipropileno cinza, 44,5 cm	01	11/2011	0,00	0,00	0,00	0,00	0,00	0,00	12,50	0,00	0,00	0,00
107 01 07	19159	Cadeira em polipropileno cinza, 44,5 cm	01	11/2011	0,00	0,00	0,00	0,00	0,00	0,00	12,50	0,00	0,00	0,00
107 01 07	19160	Cadeira em polipropileno cinza, 44,5 cm	01	11/2011	0,00	0,00	0,00	0,00	0,00	0,00	12,50	0,00	0,00	0,00
107 01 07	19161	Cadeira em polipropileno cinza, 44,5 cm	01	11/2011	0,00	0,00	0,00	0,00	0,00	0,00	12,50	0,00	0,00	0,00
107 01 07	19162	Cadeira em polipropileno cinza, 44,5 cm	01	11/2011	0,00	0,00	0,00	0,00	0,00	0,00	12,50	0,00	0,00	0,00
107 01 07	19163	Cadeira em polipropileno cinza, 44,5 cm	01	11/2011	0,00	0,00	0,00	0,00	0,00	0,00	12,50	0,00	0,00	0,00
107 01 07	19164	Cadeira em polipropileno verde 39,5 cm	01	11/2011	0,00	0,00	0,00	0,00	0,00	0,00	12,50	0,00	0,00	0,00
107 01 07	19165	Cadeira em polipropileno verde 39,5 cm	01	11/2011	0,00	0,00	0,00	0,00	0,00	0,00	12,50	0,00	0,00	0,00
107 01 07	19166	Cadeira em polipropileno verde 39,5 cm	01	11/2011	0,00	0,00	0,00	0,00	0,00	0,00	12,50	0,00	0,00	0,00
107 01 07	19167	Cadeira em polipropileno verde 39,5 cm	01	11/2011	0,00	0,00	0,00	0,00	0,00	0,00	12,50	0,00	0,00	0,00
107 01 07	19168	Cadeira em polipropileno verde 39,5 cm	01	11/2011	0,00	0,00	0,00	0,00	0,00	0,00	12,50	0,00	0,00	0,00
107 01 07	19169	Cadeira em polipropileno verde 39,5 cm	01	11/2011	0,00	0,00	0,00	0,00	0,00	0,00	12,50	0,00	0,00	0,00



Município de Ourém

## Ficha de amortizações por conta

Ano: 2017

Bem			Aquisição		Alterações patrimoniais		Valor bruto	Amortizações					Situação atual do bem	
GH	Nº Invent.	Descrição do bem	Tipo	Data	Valor aquisição /avaliação	Aumentos	Diminuições	Anos ant.	Extraord.	Exercício		Acum ulados	Valor patrim.liq.	
										Taxa	Valor			
Classificação patrimonial: 423														
107 01 07	19170	Cadeira em polipropileno verde 39,5 cm	01	11/2011	0,00	0,00	0,00	0,00	0,00	0,00	12,50	0,00	0,00	0,00
107 01 07	19171	Cadeira em polipropileno verde 39,5 cm	01	11/2011	0,00	0,00	0,00	0,00	0,00	0,00	12,50	0,00	0,00	0,00
107 01 07	19172	Cadeira em polipropileno verde 39,5 cm	01	11/2011	0,00	0,00	0,00	0,00	0,00	0,00	12,50	0,00	0,00	0,00
107 01 07	19173	Cadeira em polipropileno verde 39,5 cm	01	11/2011	0,00	0,00	0,00	0,00	0,00	0,00	12,50	0,00	0,00	0,00
107 01 07	19174	Cadeira em polipropileno verde 39,5 cm	01	11/2011	0,00	0,00	0,00	0,00	0,00	0,00	12,50	0,00	0,00	0,00
107 01 07	19175	Cadeira em polipropileno verde 39,5 cm	01	11/2011	0,00	0,00	0,00	0,00	0,00	0,00	12,50	0,00	0,00	0,00
107 01 07	19176	Cadeira em polipropileno verde 39,5 cm	01	11/2011	0,00	0,00	0,00	0,00	0,00	0,00	12,50	0,00	0,00	0,00
107 01 07	19177	Cadeira em polipropileno verde 39,5 cm	01	11/2011	0,00	0,00	0,00	0,00	0,00	0,00	12,50	0,00	0,00	0,00
107 01 07	19178	Cadeira em polipropileno verde 39,5 cm	01	11/2011	0,00	0,00	0,00	0,00	0,00	0,00	12,50	0,00	0,00	0,00
107 01 07	19179	Cadeira em polipropileno verde 39,5 cm	01	11/2011	0,00	0,00	0,00	0,00	0,00	0,00	12,50	0,00	0,00	0,00
107 01 07	19180	Cadeira em polipropileno vermelha, 39,5 cm	01	11/2011	0,00	0,00	0,00	0,00	0,00	0,00	12,50	0,00	0,00	0,00
107 01 07	19181	Cadeira em polipropileno vermelha, 39,5 cm	01	11/2011	0,00	0,00	0,00	0,00	0,00	0,00	12,50	0,00	0,00	0,00
107 01 07	19182	Cadeira em polipropileno vermelha, 39,5 cm	01	11/2011	0,00	0,00	0,00	0,00	0,00	0,00	12,50	0,00	0,00	0,00
107 01 07	19183	Cadeira em polipropileno vermelha, 39,5 cm	01	11/2011	0,00	0,00	0,00	0,00	0,00	0,00	12,50	0,00	0,00	0,00
107 01 07	19184	Cadeira em polipropileno vermelha, 39,5 cm	01	11/2011	0,00	0,00	0,00	0,00	0,00	0,00	12,50	0,00	0,00	0,00
107 01 07	19185	Cadeira em polipropileno vermelha, 39,5 cm	01	11/2011	0,00	0,00	0,00	0,00	0,00	0,00	12,50	0,00	0,00	0,00
107 01 07	19186	Cadeira em polipropileno vermelha, 39,5 cm	01	11/2011	0,00	0,00	0,00	0,00	0,00	0,00	12,50	0,00	0,00	0,00
107 01 07	19187	Cadeira em polipropileno vermelha, 39,5 cm	01	11/2011	0,00	0,00	0,00	0,00	0,00	0,00	12,50	0,00	0,00	0,00
107 01 07	19188	Cadeira em polipropileno vermelha, 39,5 cm	01	11/2011	0,00	0,00	0,00	0,00	0,00	0,00	12,50	0,00	0,00	0,00
107 01 07	19189	Cadeira em polipropileno vermelha, 39,5 cm	01	11/2011	0,00	0,00	0,00	0,00	0,00	0,00	12,50	0,00	0,00	0,00
107 01 07	19190	Cadeira em polipropileno vermelha, 39,5 cm	01	11/2011	0,00	0,00	0,00	0,00	0,00	0,00	12,50	0,00	0,00	0,00
107 01 07	19191	Cadeira em polipropileno vermelha, 39,5 cm	01	11/2011	0,00	0,00	0,00	0,00	0,00	0,00	12,50	0,00	0,00	0,00
107 01 07	19192	Cadeira em polipropileno vermelha, 39,5 cm	01	11/2011	0,00	0,00	0,00	0,00	0,00	0,00	12,50	0,00	0,00	0,00
107 01 07	19193	Cadeira em polipropileno vermelha, 39,5 cm	01	11/2011	0,00	0,00	0,00	0,00	0,00	0,00	12,50	0,00	0,00	0,00
107 01 07	19194	Cadeira em polipropileno vermelha, 39,5 cm	01	11/2011	0,00	0,00	0,00	0,00	0,00	0,00	12,50	0,00	0,00	0,00
107 01 07	19195	Cadeira em polipropileno vermelha, 39,5 cm	01	11/2011	0,00	0,00	0,00	0,00	0,00	0,00	12,50	0,00	0,00	0,00
110 15 01	19196	Berbequim aparafusadoura - Dewalt DC757KA	01	09/2011	239,40	0,00	0,00	239,40	182,35	0,00	14,28	34,19	216,54	22,86
108 01 01	19224	Atrelado / reboque para gerador e compressor	01	11/2011	10 990,91	0,00	0,00	10 990,91	9 460,63	0,00	16,66	1 530,28	10 990,91	0,00
110 25 04	19225	Compressor IDE mod. TI B 320	01	11/2011	9 134,25	0,00	0,00	9 134,25	9 134,25	0,00	25,00	0,00	9 134,25	0,00



## Município de Ourém

# Ficha de amortizações por conta

Ano: 2017

Bem			Aquisição		Alterações patrimoniais		Valor bruto	Amortizações					Situação atual do bem	
GH	Nº Invent.	Descrição do bem	Tipo	Data	Valor aquisição /avaliação	Aumentos	Diminuições	Anos ant.	Exercício		Acum ulados	Valor patrim.liq.		
									Extraord.	Taxa			Valor	
Classificação patrimonial: 423														
104 03 07	19226	Gerador endress mod. ESE 1306 DSG	01	11/2011	4 932,54	0,00	0,00	4 932,54	4 932,54	0,00	20,00	0,00	4 932,54	0,00
112 02 01	19227	Conjunto de 4 garrafas de ar comprimido SCO	01	11/2011	398,39	0,00	0,00	398,39	398,39	0,00	25,00	0,00	398,39	0,00
118 08 05	19228	Bidon / vasilhame para combustível de inox - 2	01	11/2011	473,00	0,00	0,00	473,00	348,96	0,00	14,28	67,54	416,50	56,50
108 01 01	19229	Atrelado / reboque para gerador de 55 KWA	01	11/2011	7 166,30	0,00	0,00	7 166,30	6 168,54	0,00	16,66	997,76	7 166,30	0,00
104 03 07	19230	Gerador de 55 KVA	01	11/2011	14 890,90	0,00	0,00	14 890,90	14 890,90	0,00	20,00	0,00	14 890,90	0,00
118 08 05	19231	Bidon / vasilhame para combustível de inox - 2	01	11/2011	473,00	0,00	0,00	473,00	348,96	0,00	14,28	67,54	416,50	56,50
118 08 05	19232	Bidon / vasilhame para combustível de inox - 2	01	11/2011	473,00	0,00	0,00	473,00	348,96	0,00	14,28	67,54	416,50	56,50
110 04 08	19233	Extensão elétrica de 40 met. com enrolador e c	01	11/2011	87,22	0,00	0,00	87,22	64,38	0,00	14,28	12,46	76,84	10,38
110 04 08	19234	Extensão elétrica de 20 met. com enrolador e c	01	11/2011	750,42	0,00	0,00	750,42	553,66	0,00	14,28	107,16	660,82	89,60
107 03 99	19235	Balão Lumiar, com lamp hologénio, mastro e d	01	11/2011	8 565,58	0,00	0,00	8 565,58	5 531,95	0,00	12,50	1 070,70	6 602,65	1 962,93
110 20 99	19249	Carro de limpeza e lavagem	01	12/2011	180,07	0,00	0,00	180,07	114,43	0,00	12,50	22,51	136,94	43,13
110 20 99	19250	Carro de limpeza e lavagem	01	12/2011	180,07	0,00	0,00	180,07	114,43	0,00	12,50	22,51	136,94	43,13
110 20 99	19251	Carro de limpeza e lavagem	01	12/2011	180,07	0,00	0,00	180,07	114,43	0,00	12,50	22,51	136,94	43,13
110 20 99	19252	Carro de limpeza e lavagem	01	12/2011	180,07	0,00	0,00	180,07	114,43	0,00	12,50	22,51	136,94	43,13
110 20 99	19253	Carro de limpeza e lavagem	01	12/2011	180,07	0,00	0,00	180,07	114,43	0,00	12,50	22,51	136,94	43,13
110 20 99	19254	Carro de limpeza e lavagem	01	12/2011	180,06	0,00	0,00	180,06	114,43	0,00	12,50	22,51	136,94	43,12
110 20 99	19255	Carro de limpeza e lavagem	01	12/2011	180,06	0,00	0,00	180,06	114,43	0,00	12,50	22,51	136,94	43,12
110 20 99	19256	Carro de limpeza e lavagem	01	12/2011	180,06	0,00	0,00	180,06	114,43	0,00	12,50	22,51	136,94	43,12
101 01 99	19261	UPS Phasak 850VA	01		64,54	0,00	0,00	64,54	64,54	0,00	25,00	0,00	64,54	0,00
101 01 99	19262	UPS Phasak 850VA	01		64,54	0,00	0,00	64,54	64,54	0,00	25,00	0,00	64,54	0,00
101 01 99	19263	UPS Phasak 850VA	01		64,54	0,00	0,00	64,54	64,54	0,00	25,00	0,00	64,54	0,00
101 01 04	19264	Switch Hub 8 portas 10/100 Dual Speed	01		17,98	0,00	0,00	17,98	17,98	0,00	25,00	0,00	17,98	0,00
101 01 04	19265	Switch Hub 8 portas 10/100 Dual Speed	01		17,98	0,00	0,00	17,98	17,98	0,00	25,00	0,00	17,98	0,00
103 01 04	19276	Bloco de 3 gavetas cinza, com tampo creme	04	03/2012	0,00	0,00	0,00	0,00	0,00	0,00	12,50	0,00	0,00	0,00
103 01 04	19277	Bloco de 3 gavetas cinza, com tampo creme	04	03/2012	0,00	0,00	0,00	0,00	0,00	0,00	12,50	0,00	0,00	0,00
103 01 04	19278	Bloco de 3 gavetas cinza, com tampo creme	04	03/2012	0,00	0,00	0,00	0,00	0,00	0,00	12,50	0,00	0,00	0,00
103 01 04	19279	Bloco de 3 gavetas cinza, com tampo creme	04	03/2012	0,00	0,00	0,00	0,00	0,00	0,00	12,50	0,00	0,00	0,00
103 01 12	19280	Secretária retangular com tampo creme	04	03/2012	0,00	0,00	0,00	0,00	0,00	0,00	12,50	0,00	0,00	0,00
103 01 12	19281	Secretária retangular com tampo creme	04	03/2012	0,00	0,00	0,00	0,00	0,00	0,00	12,50	0,00	0,00	0,00



Município de Ourém

## Ficha de amortizações por conta

Ano: 2017

Bem			Aquisição		Alterações patrimoniais		Valor bruto	Amortizações					Situação atual do bem	
GH	Nº Invent.	Descrição do bem	Tipo	Data	Valor aquisição /avaliação	Aumentos	Diminuições	Anos ant.		Extraord.	Exercício Taxa	Valor	Acum ulados	Valor patrim.liq.
Classificação patrimonial: 423														
103 01 12	19282	Secretária retangular com tampo creme	04	03/2012	0,00	0,00	0,00	0,00	0,00	0,00	12,50	0,00	0,00	0,00
103 01 12	19283	Secretária retangular com tampo creme	04	03/2012	0,00	0,00	0,00	0,00	0,00	0,00	12,50	0,00	0,00	0,00
107 01 13	19284	Escadote metálico com 4 degraus	00	03/2012	0,00	0,00	0,00	0,00	0,00	0,00	12,50	0,00	0,00	0,00
107 01 07	19286	Cadeiras em polipropileno cinza	23	03/2004	0,00	17,05	0,00	17,05	17,05	0,00	12,50	0,00	17,05	0,00
107 01 07	19287	Cadeiras em polipropileno cinza	23	03/2004	0,00	17,05	0,00	17,05	17,05	0,00	12,50	0,00	17,05	0,00
107 01 07	19288	Cadeiras em polipropileno cinza	23	03/2004	0,00	17,05	0,00	17,05	17,05	0,00	12,50	0,00	17,05	0,00
107 01 07	19289	Cadeiras em polipropileno cinza	23	03/2004	0,00	17,05	0,00	17,05	17,05	0,00	12,50	0,00	17,05	0,00
107 01 07	19290	Cadeiras em polipropileno cinza	23	03/2004	0,00	17,05	0,00	17,05	17,05	0,00	12,50	0,00	17,05	0,00
107 01 07	19291	Cadeiras em polipropileno cinza	23	03/2004	0,00	17,05	0,00	17,05	17,05	0,00	12,50	0,00	17,05	0,00
107 01 07	19292	Cadeiras em polipropileno cinza	23	03/2004	0,00	17,05	0,00	17,05	17,05	0,00	12,50	0,00	17,05	0,00
107 01 07	19293	Cadeiras em polipropileno cinza	23	03/2004	0,00	17,06	0,00	17,06	17,06	0,00	12,50	0,00	17,06	0,00
107 01 07	19294	Cadeiras em polipropileno cinza	23	03/2004	0,00	17,06	0,00	17,06	17,06	0,00	12,50	0,00	17,06	0,00
107 01 07	19295	Cadeiras em polipropileno cinza	23	03/2004	0,00	17,06	0,00	17,06	17,06	0,00	12,50	0,00	17,06	0,00
107 01 07	19296	Cadeiras em polipropileno cinza	23	03/2004	0,00	17,06	0,00	17,06	17,06	0,00	12,50	0,00	17,06	0,00
107 01 07	19297	Cadeira polipropileno cinza	23	03/2004	0,00	17,05	0,00	17,05	17,05	0,00	12,50	0,00	17,05	0,00
107 01 07	19298	Cadeira polipropileno cinza	23	03/2004	0,00	17,05	0,00	17,05	17,05	0,00	12,50	0,00	17,05	0,00
107 01 07	19299	Cadeira polipropileno cinza	23	03/2004	0,00	17,06	0,00	17,06	17,06	0,00	12,50	0,00	17,06	0,00
107 01 07	19300	Cadeira polipropileno cinza	23	03/2004	0,00	17,05	0,00	17,05	17,05	0,00	12,50	0,00	17,05	0,00
107 01 07	19301	Cadeira polipropileno cinza	23	03/2004	0,00	17,06	0,00	17,06	17,06	0,00	12,50	0,00	17,06	0,00
107 01 07	19302	Cadeira polipropileno cinza	23	03/2004	0,00	17,05	0,00	17,05	17,05	0,00	12,50	0,00	17,05	0,00
107 01 07	19303	Cadeira polipropileno cinza	23	03/2004	0,00	17,06	0,00	17,06	17,06	0,00	12,50	0,00	17,06	0,00
107 01 07	19304	Cadeira polipropileno cinza	23	03/2004	0,00	17,05	0,00	17,05	17,05	0,00	12,50	0,00	17,05	0,00
107 01 07	19305	Cadeira polipropileno cinza	23	03/2004	0,00	17,06	0,00	17,06	17,06	0,00	12,50	0,00	17,06	0,00
107 01 07	19306	Cadeira polipropileno cinza	23	03/2004	0,00	17,05	0,00	17,05	17,05	0,00	12,50	0,00	17,05	0,00
107 01 07	19307	Cadeira polipropileno cinza	23	03/2004	0,00	17,06	0,00	17,06	17,06	0,00	12,50	0,00	17,06	0,00
107 01 07	19308	Cadeira polipropileno cinza	23	03/2004	0,00	17,05	0,00	17,05	17,05	0,00	12,50	0,00	17,05	0,00
107 01 07	19309	Cadeira polipropileno cinza	23	03/2004	0,00	17,05	0,00	17,05	17,05	0,00	12,50	0,00	17,05	0,00
107 01 07	19310	Cadeira polipropileno cinza	23	03/2004	0,00	17,06	0,00	17,06	17,06	0,00	12,50	0,00	17,06	0,00
107 01 07	19311	Cadeira polipropileno cinza	23	03/2004	0,00	17,05	0,00	17,05	17,05	0,00	12,50	0,00	17,05	0,00



Município de Ourém

## Ficha de amortizações por conta

Ano: 2017

Bem			Aquisição		Alterações patrimoniais		Valor bruto	Amortizações					Situação atual do bem	
GH	Nº Invent.	Descrição do bem	Tipo	Data	Valor aquisição /avaliação	Aumentos	Diminuições	Anos ant.	Exercício			Acum ulados	Valor patrim.liq.	
									Extraord.	Taxa	Valor			
Classificação patrimonial: 423														
107 01 07	19312	Cadeira polipropileno cinza	23	03/2004	0,00	17,06	0,00	17,06	17,06	0,00	12,50	0,00	17,06	0,00
107 01 07	19313	Cadeira polipropileno cinza	23	03/2004	0,00	17,05	0,00	17,05	17,05	0,00	12,50	0,00	17,05	0,00
107 01 07	19314	Cadeira polipropileno cinza	23	03/2004	0,00	17,06	0,00	17,06	17,06	0,00	12,50	0,00	17,06	0,00
107 01 07	19315	Cadeira polipropileno cinza	23	03/2004	0,00	17,05	0,00	17,05	17,05	0,00	12,50	0,00	17,05	0,00
107 01 07	19316	Cadeira polipropileno cinza	23	03/2004	0,00	17,06	0,00	17,06	17,06	0,00	12,50	0,00	17,06	0,00
107 01 07	19317	Cadeira polipropileno cinza	23	03/2004	0,00	17,05	0,00	17,05	17,05	0,00	12,50	0,00	17,05	0,00
107 01 07	19318	Cadeira polipropileno cinza	23	03/2004	0,00	17,06	0,00	17,06	17,06	0,00	12,50	0,00	17,06	0,00
107 01 07	19319	Cadeira polipropileno cinza	23	03/2004	0,00	17,05	0,00	17,05	17,05	0,00	12,50	0,00	17,05	0,00
107 01 07	19320	Cadeira polipropileno cinza	23	03/2004	0,00	17,05	0,00	17,05	17,05	0,00	12,50	0,00	17,05	0,00
107 01 07	19321	Cadeira polipropileno cinza	23	03/2004	0,00	17,06	0,00	17,06	17,06	0,00	12,50	0,00	17,06	0,00
107 01 07	19322	Cadeira polipropileno cinza	23	03/2004	0,00	17,05	0,00	17,05	17,05	0,00	12,50	0,00	17,05	0,00
107 01 07	19323	Cadeira polipropileno cinza	23	03/2004	0,00	17,06	0,00	17,06	17,06	0,00	12,50	0,00	17,06	0,00
107 01 07	19324	Cadeira polipropileno cinza	23	03/2004	0,00	17,05	0,00	17,05	17,05	0,00	12,50	0,00	17,05	0,00
107 01 07	19325	Cadeira polipropileno cinza	23	03/2004	0,00	17,06	0,00	17,06	17,06	0,00	12,50	0,00	17,06	0,00
107 01 07	19326	Cadeira polipropileno cinza	23	03/2004	0,00	17,05	0,00	17,05	17,05	0,00	12,50	0,00	17,05	0,00
107 01 07	19327	Cadeira polipropileno cinza	23	03/2004	0,00	17,06	0,00	17,06	17,06	0,00	12,50	0,00	17,06	0,00
107 01 07	19328	Cadeira polipropileno cinza	23	03/2004	0,00	17,05	0,00	17,05	17,05	0,00	12,50	0,00	17,05	0,00
107 01 07	19329	Cadeira polipropileno cinza	23	03/2004	0,00	17,06	0,00	17,06	17,06	0,00	12,50	0,00	17,06	0,00
107 01 07	19330	Cadeira polipropileno cinza	23	03/2004	0,00	17,05	0,00	17,05	17,05	0,00	12,50	0,00	17,05	0,00
107 01 07	19331	Cadeira polipropileno cinza	23	03/2004	0,00	17,05	0,00	17,05	17,05	0,00	12,50	0,00	17,05	0,00
107 01 07	19332	Cadeira polipropileno cinza	23	03/2004	0,00	17,06	0,00	17,06	17,06	0,00	12,50	0,00	17,06	0,00
107 01 07	19333	Cadeira polipropileno cinza	23	03/2004	0,00	17,05	0,00	17,05	17,05	0,00	12,50	0,00	17,05	0,00
107 01 07	19334	Cadeira polipropileno cinza	23	03/2004	0,00	17,06	0,00	17,06	17,06	0,00	12,50	0,00	17,06	0,00
107 01 07	19335	Cadeira polipropileno cinza	23	03/2004	0,00	17,05	0,00	17,05	17,05	0,00	12,50	0,00	17,05	0,00
107 01 07	19336	Cadeira polipropileno cinza	23	03/2004	0,00	17,06	0,00	17,06	17,06	0,00	12,50	0,00	17,06	0,00
107 01 07	19337	Cadeira polipropileno cinza	23	03/2004	0,00	17,05	0,00	17,05	17,05	0,00	12,50	0,00	17,05	0,00
107 01 07	19338	Cadeira polipropileno cinza	23	03/2004	0,00	17,06	0,00	17,06	17,06	0,00	12,50	0,00	17,06	0,00
107 01 07	19339	Cadeira polipropileno cinza	23	03/2004	0,00	17,05	0,00	17,05	17,05	0,00	12,50	0,00	17,05	0,00
107 01 07	19340	Cadeira polipropileno cinza	23	03/2004	0,00	17,06	0,00	17,06	17,06	0,00	12,50	0,00	17,06	0,00



Município de Ourém

## Ficha de amortizações por conta

Ano: 2017

Bem			Aquisição		Alterações patrimoniais		Valor bruto	Amortizações					Situação atual do bem	
GH	Nº Invent.	Descrição do bem	Tipo	Data	Valor aquisição /avaliação	Aumentos	Diminuições	Anos ant.	Exercício		Acum ulados	Valor patrim.liq.		
									Extraord.	Taxa				
Classificação patrimonial: 423														
107 01 07	19341	Cadeira em polipropileno de cor cinza	23	03/2004	0,00	17,99	0,00	17,99	17,99	0,00	12,50	0,00	17,99	0,00
107 01 07	19342	Cadeira em polipropileno de cor cinza	23	03/2004	0,00	17,99	0,00	17,99	17,99	0,00	12,50	0,00	17,99	0,00
107 01 07	19343	Cadeira em polipropileno de cor cinza	23	03/2004	0,00	17,99	0,00	17,99	17,99	0,00	12,50	0,00	17,99	0,00
107 01 07	19344	Cadeira em polipropileno de cor cinza	23	03/2004	0,00	17,99	0,00	17,99	17,99	0,00	12,50	0,00	17,99	0,00
107 01 07	19345	Cadeira em polipropileno de cor cinza	23	03/2004	0,00	17,99	0,00	17,99	17,99	0,00	12,50	0,00	17,99	0,00
107 01 07	19346	Cadeira em polipropileno de cor cinza	23	03/2004	0,00	17,99	0,00	17,99	17,99	0,00	12,50	0,00	17,99	0,00
107 01 07	19347	Cadeira em polipropileno de cor cinza	23	03/2004	0,00	17,99	0,00	17,99	17,99	0,00	12,50	0,00	17,99	0,00
107 01 07	19348	Cadeira em polipropileno de cor cinza	23	03/2004	0,00	17,99	0,00	17,99	17,99	0,00	12,50	0,00	17,99	0,00
107 01 07	19349	Cadeira em polipropileno de cor cinza	23	03/2004	0,00	17,99	0,00	17,99	17,99	0,00	12,50	0,00	17,99	0,00
107 01 07	19350	Cadeira em polipropileno de cor cinza	23	03/2004	0,00	17,98	0,00	17,98	17,98	0,00	12,50	0,00	17,98	0,00
107 01 07	19351	Cadeira em polipropileno de cor cinza	23	03/2004	0,00	17,99	0,00	17,99	17,99	0,00	12,50	0,00	17,99	0,00
107 01 07	19352	Cadeira em polipropileno cinza	23	03/2004	0,00	17,05	0,00	17,05	17,05	0,00	12,50	0,00	17,05	0,00
107 01 07	19353	Cadeira em polipropileno cinza	23	03/2004	0,00	17,05	0,00	17,05	17,05	0,00	12,50	0,00	17,05	0,00
107 01 07	19354	Cadeira em polipropileno cinza	23	03/2004	0,00	17,06	0,00	17,06	17,06	0,00	12,50	0,00	17,06	0,00
107 01 07	19355	Cadeira em polipropileno cinza	23	03/2004	0,00	17,05	0,00	17,05	17,05	0,00	12,50	0,00	17,05	0,00
107 01 07	19356	Cadeira em polipropileno cinza	23	03/2004	0,00	17,06	0,00	17,06	17,06	0,00	12,50	0,00	17,06	0,00
107 01 07	19357	Cadeira em polipropileno cinza	23	03/2004	0,00	17,05	0,00	17,05	17,05	0,00	12,50	0,00	17,05	0,00
107 01 07	19358	Cadeira em polipropileno cinza	23	03/2004	0,00	17,06	0,00	17,06	17,06	0,00	12,50	0,00	17,06	0,00
107 01 07	19359	Cadeira em polipropileno cinza	23	03/2004	0,00	17,05	0,00	17,05	17,05	0,00	12,50	0,00	17,05	0,00
107 01 07	19360	Cadeira em polipropileno cinza	23	03/2004	0,00	17,06	0,00	17,06	17,06	0,00	12,50	0,00	17,06	0,00
107 01 07	19361	Cadeira em polipropileno cinza	23	03/2004	0,00	17,05	0,00	17,05	17,05	0,00	12,50	0,00	17,05	0,00
107 01 07	19362	Cadeira em polipropileno cinza	23	03/2004	0,00	17,06	0,00	17,06	17,06	0,00	12,50	0,00	17,06	0,00
107 01 07	19363	Cadeira em polipropileno cinza	23	03/2004	0,00	17,05	0,00	17,05	17,05	0,00	12,50	0,00	17,05	0,00
107 01 07	19364	Cadeira em polipropileno cinza	23	03/2004	0,00	17,05	0,00	17,05	17,05	0,00	12,50	0,00	17,05	0,00
107 01 07	19365	Cadeira em polipropileno cinza	23	03/2004	0,00	17,06	0,00	17,06	17,06	0,00	12,50	0,00	17,06	0,00
107 01 07	19366	Cadeira em polipropileno cinza	23	03/2004	0,00	17,05	0,00	17,05	17,05	0,00	12,50	0,00	17,05	0,00
107 01 07	19367	Cadeira em polipropileno cinza	23	03/2004	0,00	17,06	0,00	17,06	17,06	0,00	12,50	0,00	17,06	0,00
107 01 07	19368	Cadeira em polipropileno cinza	23	03/2004	0,00	17,05	0,00	17,05	17,05	0,00	12,50	0,00	17,05	0,00
107 01 07	19369	Cadeira em polipropileno cinza	23	03/2004	0,00	17,06	0,00	17,06	17,06	0,00	12,50	0,00	17,06	0,00





Município de Ourém

## Ficha de amortizações por conta

Ano: 2017

Bem			Aquisição		Alterações patrimoniais		Valor bruto	Amortizações					Situação atual do bem	
GH	Nº Invent.	Descrição do bem	Tipo	Data	Valor aquisição /avaliação	Aumentos	Diminuições	Anos ant.	Exercício		Acum ulados	Valor patrim.liq.		
									Extraord.	Taxa Valor				
Classificação patrimonial: 423														
107 01 07	19370	Cadeira em polipropileno cinza	23	03/2004	0,00	17,05	0,00	17,05	17,05	0,00	12,50	0,00	17,05	0,00
107 01 07	19371	Cadeira em polipropileno cinza	23	03/2004	0,00	17,06	0,00	17,06	17,06	0,00	12,50	0,00	17,06	0,00
107 01 07	19372	Cadeira em polipropileno cinza	23	03/2004	0,00	17,05	0,00	17,05	17,05	0,00	12,50	0,00	17,05	0,00
107 01 07	19373	Cadeira em polipropileno cinza	23	03/2004	0,00	17,06	0,00	17,06	17,06	0,00	12,50	0,00	17,06	0,00
107 01 07	19374	Cadeira em polipropileno de cor cinza	23	03/2004	0,00	17,05	0,00	17,05	17,05	0,00	12,50	0,00	17,05	0,00
107 01 07	19375	Cadeira em polipropileno de cor cinza	23	03/2004	0,00	17,05	0,00	17,05	17,05	0,00	12,50	0,00	17,05	0,00
107 01 07	19376	Cadeira em polipropileno de cor cinza	23	03/2004	0,00	17,06	0,00	17,06	17,06	0,00	12,50	0,00	17,06	0,00
107 01 07	19377	Cadeira em polipropileno de cor cinza	23	03/2004	0,00	17,05	0,00	17,05	17,05	0,00	12,50	0,00	17,05	0,00
107 01 07	19378	Cadeira em polipropileno de cor cinza	23	03/2004	0,00	17,06	0,00	17,06	17,06	0,00	12,50	0,00	17,06	0,00
107 01 07	19379	Cadeira em polipropileno de cor cinza	23	03/2004	0,00	17,05	0,00	17,05	17,05	0,00	12,50	0,00	17,05	0,00
107 01 07	19380	Cadeira em polipropileno de cor cinza	23	03/2004	0,00	17,06	0,00	17,06	17,06	0,00	12,50	0,00	17,06	0,00
107 01 07	19381	Cadeira em polipropileno de cor cinza	23	03/2004	0,00	17,05	0,00	17,05	17,05	0,00	12,50	0,00	17,05	0,00
107 01 07	19382	Cadeira em polipropileno de cor cinza	23	03/2004	0,00	17,06	0,00	17,06	17,06	0,00	12,50	0,00	17,06	0,00
107 01 07	19383	Cadeira em polipropileno de cor cinza	23	03/2004	0,00	17,05	0,00	17,05	17,05	0,00	12,50	0,00	17,05	0,00
107 01 07	19384	Cadeira em polipropileno de cor cinza	23	03/2004	0,00	17,06	0,00	17,06	17,06	0,00	12,50	0,00	17,06	0,00
107 01 07	19385	Cadeira em polipropileno de cor cinza	23	04/2004	0,00	17,05	0,00	17,05	17,05	0,00	12,50	0,00	17,05	0,00
107 01 07	19386	Cadeira em polipropileno de cor cinza	23	04/2004	0,00	17,05	0,00	17,05	17,05	0,00	12,50	0,00	17,05	0,00
107 01 07	19387	Cadeira em polipropileno de cor cinza	23	04/2004	0,00	17,06	0,00	17,06	17,06	0,00	12,50	0,00	17,06	0,00
107 01 07	19388	Cadeira em polipropileno de cor cinza	23	04/2004	0,00	17,05	0,00	17,05	17,05	0,00	12,50	0,00	17,05	0,00
107 01 07	19389	Cadeira em polipropileno de cor cinza	23	04/2004	0,00	17,06	0,00	17,06	17,06	0,00	12,50	0,00	17,06	0,00
107 01 07	19390	Cadeira em polipropileno de cor cinza	23	04/2004	0,00	17,05	0,00	17,05	17,05	0,00	12,50	0,00	17,05	0,00
107 01 07	19391	Cadeira em polipropileno de cor cinza	23	04/2004	0,00	17,06	0,00	17,06	17,06	0,00	12,50	0,00	17,06	0,00
107 01 07	19392	Cadeira em polipropileno de cor cinza	23	04/2004	0,00	17,05	0,00	17,05	17,05	0,00	12,50	0,00	17,05	0,00
107 01 07	19393	Cadeira em polipropileno de cor cinza	23	04/2004	0,00	17,06	0,00	17,06	17,06	0,00	12,50	0,00	17,06	0,00
107 01 07	19394	Cadeira em polipropileno de cor cinza	23	04/2004	0,00	17,05	0,00	17,05	17,05	0,00	12,50	0,00	17,05	0,00
107 01 07	19395	Cadeira em polipropileno de cor cinza	23	04/2004	0,00	17,06	0,00	17,06	17,06	0,00	12,50	0,00	17,06	0,00
107 01 07	19396	Cadeira em polipropileno de cor cinza	23	09/2004	0,00	17,05	0,00	17,05	17,05	0,00	12,50	0,00	17,05	0,00
107 01 07	19397	Cadeira em polipropileno de cor cinza	23	09/2004	0,00	17,05	0,00	17,05	17,05	0,00	12,50	0,00	17,05	0,00
107 01 07	19398	Cadeira em polipropileno de cor cinza	23	09/2004	0,00	17,06	0,00	17,06	17,06	0,00	12,50	0,00	17,06	0,00



Município de Ourém

## Ficha de amortizações por conta

Ano: 2017

Bem			Aquisição		Alterações patrimoniais		Valor bruto	Amortizações					Situação atual do bem	
GH	Nº Invent.	Descrição do bem	Tipo	Data	Valor aquisição /avaliação	Aumentos	Diminuições	Anos ant.	Exercício		Acum ulados	Valor patrim.liq.		
									Extraord.	Taxa				
Classificação patrimonial: 423														
107 01 07	19399	Cadeira em polipropileno de cor cinza	23	09/2004	0,00	17,05	0,00	17,05	17,05	0,00	12,50	0,00	17,05	0,00
107 01 07	19400	Cadeira em polipropileno de cor cinza	23	09/2004	0,00	17,06	0,00	17,06	17,06	0,00	12,50	0,00	17,06	0,00
107 01 07	19401	Cadeira em polipropileno de cor cinza	23	09/2004	0,00	17,05	0,00	17,05	17,05	0,00	12,50	0,00	17,05	0,00
107 01 07	19402	Cadeira em polipropileno de cor cinza	23	09/2004	0,00	17,06	0,00	17,06	17,06	0,00	12,50	0,00	17,06	0,00
107 01 07	19403	Cadeira em polipropileno de cor cinza	23	09/2004	0,00	17,05	0,00	17,05	17,05	0,00	12,50	0,00	17,05	0,00
107 01 07	19404	Cadeira em polipropileno de cor cinza	23	09/2004	0,00	17,06	0,00	17,06	17,06	0,00	12,50	0,00	17,06	0,00
107 01 07	19405	Cadeira em polipropileno de cor cinza	23	09/2004	0,00	17,05	0,00	17,05	17,05	0,00	12,50	0,00	17,05	0,00
107 01 07	19406	Cadeira em polipropileno de cor cinza	23	09/2004	0,00	17,06	0,00	17,06	17,06	0,00	12,50	0,00	17,06	0,00
107 01 20	19408	Mesa individual em polipropileno c/ caixa p/ livr	01	03/2010	0,00	76,95	76,14	0,81	0,67	0,00	12,50	0,04	0,71	0,10
107 01 20	19409	Mesa individual em polipropileno c/ caixa p/ livr	01	03/2010	0,00	0,81	0,00	0,81	0,64	0,00	12,50	0,10	0,74	0,07
107 01 20	19410	Mesa individual em polipropileno c/ caixa p/ livr	01	03/2010	0,00	0,81	0,00	0,81	0,64	0,00	12,50	0,10	0,74	0,07
107 01 20	19411	Mesa individual em polipropileno c/ caixa p/ livr	01	03/2010	0,00	0,81	0,00	0,81	0,64	0,00	12,50	0,10	0,74	0,07
107 01 20	19412	Mesa individual em polipropileno c/ caixa p/ livr	01	03/2010	0,00	0,81	0,00	0,81	0,64	0,00	12,50	0,10	0,74	0,07
107 01 20	19413	Mesa individual em polipropileno c/ caixa p/ livr	01	03/2010	0,00	0,81	0,00	0,81	0,64	0,00	12,50	0,10	0,74	0,07
107 01 20	19414	Mesa individual em polipropileno c/ caixa p/ livr	01	03/2010	0,00	0,81	0,00	0,81	0,64	0,00	12,50	0,10	0,74	0,07
107 01 20	19415	Mesa individual em polipropileno c/ caixa p/ livr	01	03/2010	0,00	0,81	0,00	0,81	0,64	0,00	12,50	0,10	0,74	0,07
107 01 20	19416	Mesa individual em polipropileno c/ caixa p/ livr	01	03/2010	0,00	0,81	0,00	0,81	0,64	0,00	12,50	0,10	0,74	0,07
107 01 20	19417	Mesa individual em polipropileno c/ caixa p/ livr	01	03/2010	0,00	0,81	0,00	0,81	0,64	0,00	12,50	0,10	0,74	0,07
107 01 20	19418	Mesa individual em polipropileno c/ caixa p/ livr	01	03/2010	0,00	0,81	0,00	0,81	0,64	0,00	12,50	0,10	0,74	0,07
107 01 20	19419	Mesa individual em polipropileno c/ caixa p/ livr	01	03/2010	0,00	0,81	0,00	0,81	0,64	0,00	12,50	0,10	0,74	0,07
107 01 20	19420	Mesa individual em polipropileno c/ caixa p/ livr	01	03/2010	0,00	0,81	0,00	0,81	0,64	0,00	12,50	0,10	0,74	0,07
107 01 20	19421	Mesa individual em polipropileno c/ caixa p/ livr	01	03/2010	0,00	0,81	0,00	0,81	0,64	0,00	12,50	0,10	0,74	0,07
107 01 20	19422	Mesa individual em polipropileno c/ caixa p/ livr	01	03/2010	0,00	0,81	0,00	0,81	0,64	0,00	12,50	0,10	0,74	0,07
107 01 20	19423	Mesa individual em polipropileno c/ caixa p/ livr	01	03/2010	0,00	0,81	0,00	0,81	0,64	0,00	12,50	0,10	0,74	0,07
107 01 20	19424	Mesa individual em polipropileno c/ caixa p/ livr	01	03/2010	0,00	0,81	0,00	0,81	0,64	0,00	12,50	0,10	0,74	0,07
107 01 20	19425	Mesa individual em polipropileno c/ caixa p/ livr	01	03/2010	0,00	0,81	0,00	0,81	0,64	0,00	12,50	0,10	0,74	0,07
107 01 20	19426	Mesa individual em polipropileno c/ caixa p/ livr	01	03/2010	0,00	0,81	0,00	0,81	0,64	0,00	12,50	0,10	0,74	0,07
107 01 20	19427	Mesa individual em polipropileno c/ caixa p/ livr	01	03/2010	0,00	0,81	0,00	0,81	0,64	0,00	12,50	0,10	0,74	0,07
107 01 20	19428	Mesa individual em polipropileno c/ caixa p/ livr	01	03/2010	0,00	0,81	0,00	0,81	0,64	0,00	12,50	0,10	0,74	0,07



Município de Ourém

## Ficha de amortizações por conta

Ano: 2017

Bem			Aquisição		Alterações patrimoniais		Valor bruto	Amortizações					Situação atual do bem	
GH	Nº Invent.	Descrição do bem	Tipo	Data	Valor aquisição /avaliação			Anos ant.	Exercício			Acum ulados	Valor patrim.liq.	
						Aumentos	Diminuições		Extraord.	Taxa	Valor			
Classificação patrimonial: 423														
107 01 20	19429	Mesa individual em polipropileno c/ caixa p/ livr	01	03/2010	0,00	0,81	0,00	0,81	0,64	0,00	12,50	0,10	0,74	0,07
107 01 20	19430	Mesa individual em polipropileno c/ caixa p/ livr	01	03/2010	0,00	0,81	0,00	0,81	0,64	0,00	12,50	0,10	0,74	0,07
107 01 20	19431	Mesa individual em polipropileno c/ caixa p/ livr	01	03/2010	0,00	0,81	0,00	0,81	0,64	0,00	12,50	0,10	0,74	0,07
107 01 20	19432	Mesa individual em polipropileno c/ caixa p/ livr	01	03/2010	0,00	0,81	0,00	0,81	0,64	0,00	12,50	0,10	0,74	0,07
107 01 20	19433	Mesa individual em polipropileno c/ caixa p/ livr	01	03/2010	0,00	0,81	0,00	0,81	0,64	0,00	12,50	0,10	0,74	0,07
107 01 20	19434	Mesa individual em polipropileno c/ caixa p/ livr	01	03/2010	0,00	0,81	0,00	0,81	0,64	0,00	12,50	0,10	0,74	0,07
107 01 20	19435	Mesa individual em polipropileno c/ caixa p/ livr	01	03/2010	0,00	0,81	0,00	0,81	0,64	0,00	12,50	0,10	0,74	0,07
107 01 20	19436	Mesa individual em polipropileno c/ caixa p/ livr	01	03/2010	0,00	0,81	0,00	0,81	0,64	0,00	12,50	0,10	0,74	0,07
107 01 20	19437	Mesa individual em polipropileno c/ caixa p/ livr	01	03/2010	0,00	0,81	0,00	0,81	0,64	0,00	12,50	0,10	0,74	0,07
107 01 20	19438	Mesa individual em polipropileno c/ caixa p/ livr	01	03/2010	0,00	0,81	0,00	0,81	0,64	0,00	12,50	0,10	0,74	0,07
107 01 20	19439	Mesa individual em polipropileno c/ caixa p/ livr	01	03/2010	0,00	0,81	0,00	0,81	0,64	0,00	12,50	0,10	0,74	0,07
107 01 20	19440	Mesa individual em polipropileno c/ caixa p/ livr	01	03/2010	0,00	0,81	0,00	0,81	0,64	0,00	12,50	0,10	0,74	0,07
107 01 20	19441	Mesa individual em polipropileno c/ caixa p/ livr	01	03/2010	0,00	0,81	0,00	0,81	0,64	0,00	12,50	0,10	0,74	0,07
107 01 20	19442	Mesa individual em polipropileno c/ caixa p/ livr	01	03/2010	0,00	0,81	0,00	0,81	0,64	0,00	12,50	0,10	0,74	0,07
107 01 20	19443	Mesa individual em polipropileno c/ caixa p/ livr	01	03/2010	0,00	0,81	0,00	0,81	0,64	0,00	12,50	0,10	0,74	0,07
107 01 20	19444	Mesa individual em polipropileno c/ caixa p/ livr	01	03/2010	0,00	0,81	0,00	0,81	0,64	0,00	12,50	0,10	0,74	0,07
107 01 20	19445	Mesa individual em polipropileno c/ caixa p/ livr	01	03/2010	0,00	0,81	0,00	0,81	0,64	0,00	12,50	0,10	0,74	0,07
107 01 20	19446	Mesa individual em polipropileno c/ caixa p/ livr	01	03/2010	0,00	0,81	0,00	0,81	0,64	0,00	12,50	0,10	0,74	0,07
107 01 20	19447	Mesa individual em polipropileno c/ caixa p/ livr	01	03/2010	0,00	0,81	0,00	0,81	0,64	0,00	12,50	0,10	0,74	0,07
107 01 20	19448	Mesa individual em polipropileno c/ caixa p/ livr	01	03/2010	0,00	0,81	0,00	0,81	0,64	0,00	12,50	0,10	0,74	0,07
107 01 20	19449	Mesa individual em polipropileno c/ caixa p/ livr	01	03/2010	0,00	0,81	0,00	0,81	0,64	0,00	12,50	0,10	0,74	0,07
107 01 20	19450	Mesa individual em polipropileno c/ caixa p/ livr	01	03/2010	0,00	0,81	0,00	0,81	0,64	0,00	12,50	0,10	0,74	0,07
107 01 20	19451	Mesa individual em polipropileno c/ caixa p/ livr	01	03/2010	0,00	0,81	0,00	0,81	0,64	0,00	12,50	0,10	0,74	0,07
107 01 20	19452	Mesa individual em polipropileno c/ caixa p/ livr	01	03/2010	0,00	0,81	0,00	0,81	0,64	0,00	12,50	0,10	0,74	0,07
107 01 20	19453	Mesa individual em polipropileno c/ caixa p/ livr	01	03/2010	0,00	0,81	0,00	0,81	0,64	0,00	12,50	0,10	0,74	0,07
107 01 20	19454	Mesa individual em polipropileno c/ caixa p/ livr	01	03/2010	0,00	0,81	0,00	0,81	0,64	0,00	12,50	0,10	0,74	0,07
107 01 20	19455	Mesa individual em polipropileno c/ caixa p/ livr	01	03/2010	0,00	0,81	0,00	0,81	0,64	0,00	12,50	0,10	0,74	0,07
107 01 20	19456	Mesa individual em polipropileno c/ caixa p/ livr	01	03/2010	0,00	0,81	0,00	0,81	0,64	0,00	12,50	0,10	0,74	0,07
107 01 20	19457	Mesa individual em polipropileno c/ caixa p/ livr	01	03/2010	0,00	0,81	0,00	0,81	0,64	0,00	12,50	0,10	0,74	0,07



Município de Ourém

## Ficha de amortizações por conta

Ano: 2017

Bem			Aquisição		Alterações patrimoniais		Valor bruto	Amortizações					Situação atual do bem	
GH	Nº Invent.	Descrição do bem	Tipo	Data	Valor aquisição /avaliação	Aumentos	Diminuições	Anos ant.	Exercício		Acum ulados	Valor patrim.liq.		
									Extraord.	Taxa Valor				
Classificação patrimonial: 423														
107 01 20	19458	Mesa individual em polipropileno c/ caixa p/ livr	01	03/2010	0,00	0,81	0,00	0,81	0,64	0,00	12,50	0,10	0,74	0,07
107 01 20	19459	Mesa individual em polipropileno c/ caixa p/ livr	01	03/2010	0,00	0,81	0,00	0,81	0,64	0,00	12,50	0,10	0,74	0,07
107 01 20	19460	Mesa individual em polipropileno c/ caixa p/ livr	01	03/2010	0,00	0,81	0,00	0,81	0,64	0,00	12,50	0,10	0,74	0,07
107 01 20	19461	Mesa individual em polipropileno c/ caixa p/ livr	01	03/2010	0,00	0,81	0,00	0,81	0,64	0,00	12,50	0,10	0,74	0,07
107 01 20	19462	Mesa individual em polipropileno c/ caixa p/ livr	01	03/2010	0,00	0,81	0,00	0,81	0,64	0,00	12,50	0,10	0,74	0,07
107 01 20	19463	Mesa individual em polipropileno c/ caixa p/ livr	01	03/2010	0,00	0,81	0,00	0,81	0,64	0,00	12,50	0,10	0,74	0,07
107 01 20	19464	Mesa individual em polipropileno c/ caixa p/ livr	01	03/2010	0,00	0,81	0,00	0,81	0,64	0,00	12,50	0,10	0,74	0,07
107 01 20	19465	Mesa individual em polipropileno c/ caixa p/ livr	01	03/2010	0,00	0,81	0,00	0,81	0,64	0,00	12,50	0,10	0,74	0,07
107 01 20	19466	Mesa individual em polipropileno c/ caixa p/ livr	01	03/2010	0,00	0,81	0,00	0,81	0,64	0,00	12,50	0,10	0,74	0,07
107 01 20	19467	Mesa individual em polipropileno c/ caixa p/ livr	01	03/2010	0,00	0,81	0,00	0,81	0,64	0,00	12,50	0,10	0,74	0,07
107 01 20	19468	Mesa individual em polipropileno c/ caixa p/ livr	01	03/2010	0,00	0,81	0,00	0,81	0,64	0,00	12,50	0,10	0,74	0,07
107 01 20	19469	Mesa individual em polipropileno c/ caixa p/ livr	01	03/2010	0,00	0,81	0,00	0,81	0,64	0,00	12,50	0,10	0,74	0,07
107 01 20	19470	Mesa individual em polipropileno c/ caixa p/ livr	01	03/2010	0,00	0,81	0,00	0,81	0,64	0,00	12,50	0,10	0,74	0,07
107 01 20	19471	Mesa individual em polipropileno c/ caixa p/ livr	01	03/2010	0,00	0,81	0,00	0,81	0,64	0,00	12,50	0,10	0,74	0,07
107 01 20	19472	Mesa individual em polipropileno c/ caixa p/ livr	01	03/2010	0,00	0,81	0,00	0,81	0,64	0,00	12,50	0,10	0,74	0,07
107 01 20	19473	Mesa individual em polipropileno c/ caixa p/ livr	01	03/2010	0,00	0,81	0,00	0,81	0,64	0,00	12,50	0,10	0,74	0,07
107 01 20	19474	Mesa individual em polipropileno c/ caixa p/ livr	01	03/2010	0,00	0,81	0,00	0,81	0,64	0,00	12,50	0,10	0,74	0,07
107 01 20	19475	Mesa individual em polipropileno c/ caixa p/ livr	01	03/2010	0,00	0,81	0,00	0,81	0,64	0,00	12,50	0,10	0,74	0,07
107 01 20	19476	Mesa individual em polipropileno c/ caixa p/ livr	01	03/2010	0,00	0,81	0,00	0,81	0,64	0,00	12,50	0,10	0,74	0,07
107 01 20	19477	Mesa individual em polipropileno c/ caixa p/ livr	01	03/2010	0,00	0,81	0,00	0,81	0,64	0,00	12,50	0,10	0,74	0,07
107 01 20	19478	Mesa individual em polipropileno c/ caixa p/ livr	01	03/2010	0,00	0,81	0,00	0,81	0,64	0,00	12,50	0,10	0,74	0,07
107 01 20	19479	Mesa individual em polipropileno c/ caixa p/ livr	01	03/2010	0,00	0,81	0,00	0,81	0,64	0,00	12,50	0,10	0,74	0,07
107 01 20	19480	Mesa individual em polipropileno c/ caixa p/ livr	01	03/2010	0,00	0,81	0,00	0,81	0,64	0,00	12,50	0,10	0,74	0,07
107 01 20	19481	Mesa individual em polipropileno c/ caixa p/ livr	01	03/2010	0,00	0,81	0,00	0,81	0,64	0,00	12,50	0,10	0,74	0,07
107 01 20	19482	Mesa individual em polipropileno c/ caixa p/ livr	01	03/2010	0,00	0,81	0,00	0,81	0,64	0,00	12,50	0,10	0,74	0,07
107 01 20	19483	Mesa individual em polipropileno c/ caixa p/ livr	01	03/2010	0,00	0,81	0,00	0,81	0,64	0,00	12,50	0,10	0,74	0,07
107 01 20	19484	Mesa individual em polipropileno c/ caixa p/ livr	01	03/2010	0,00	0,81	0,00	0,81	0,64	0,00	12,50	0,10	0,74	0,07
107 01 20	19485	Mesa individual em polipropileno c/ caixa p/ livr	01	03/2010	0,00	0,81	0,00	0,81	0,64	0,00	12,50	0,10	0,74	0,07
107 01 20	19486	Mesa individual em polipropileno c/ caixa p/ livr	01	03/2010	0,00	0,81	0,00	0,81	0,64	0,00	12,50	0,10	0,74	0,07



Município de Ourém

## Ficha de amortizações por conta

Ano: 2017

Bem			Aquisição		Alterações patrimoniais		Valor bruto	Amortizações					Situação atual do bem	
GH	Nº Invent.	Descrição do bem	Tipo	Data	Valor aquisição /avaliação	Aumentos	Diminuições	Anos ant.	Exercício		Acum ulados	Valor patrim.liq.		
									Extraord.	Taxa Valor				
Classificação patrimonial: 423														
107 01 20	19487	Mesa individual em polipropileno c/ caixa p/ livr	01	03/2010	0,00	0,81	0,00	0,81	0,64	0,00	12,50	0,10	0,74	0,07
107 01 20	19488	Mesa individual em polipropileno c/ caixa p/ livr	01	03/2010	0,00	0,81	0,00	0,81	0,64	0,00	12,50	0,10	0,74	0,07
107 01 20	19489	Mesa individual em polipropileno c/ caixa p/ livr	01	03/2010	0,00	0,81	0,00	0,81	0,64	0,00	12,50	0,10	0,74	0,07
107 01 20	19490	Mesa individual em polipropileno c/ caixa p/ livr	01	03/2010	0,00	0,81	0,00	0,81	0,64	0,00	12,50	0,10	0,74	0,07
107 01 20	19491	Mesa individual em polipropileno c/ caixa p/ livr	01	03/2010	0,00	0,81	0,00	0,81	0,64	0,00	12,50	0,10	0,74	0,07
107 01 20	19492	Mesa individual em polipropileno c/ caixa p/ livr	01	03/2010	0,00	0,81	0,00	0,81	0,64	0,00	12,50	0,10	0,74	0,07
107 01 20	19493	Mesa individual em polipropileno c/ caixa p/ livr	01	03/2010	0,00	0,81	0,00	0,81	0,64	0,00	12,50	0,10	0,74	0,07
107 01 20	19494	Mesa individual em polipropileno c/ caixa p/ livr	01	03/2010	0,00	0,81	0,00	0,81	0,64	0,00	12,50	0,10	0,74	0,07
107 01 20	19495	Mesa individual em polipropileno c/ caixa p/ livr	01	03/2010	0,00	0,81	0,00	0,81	0,64	0,00	12,50	0,10	0,74	0,07
107 01 20	19496	Mesa individual em polipropileno c/ caixa p/ livr	01	03/2010	0,00	0,81	0,00	0,81	0,64	0,00	12,50	0,10	0,74	0,07
107 01 20	19497	Mesa individual em polipropileno c/ caixa p/ livr	01	03/2010	0,00	0,81	0,00	0,81	0,64	0,00	12,50	0,10	0,74	0,07
107 01 20	19498	Mesa individual em polipropileno c/ caixa p/ livr	01	03/2010	0,00	0,81	0,00	0,81	0,64	0,00	12,50	0,10	0,74	0,07
107 01 20	19499	Mesa individual em polipropileno c/ caixa p/ livr	01	03/2010	0,00	0,81	0,00	0,81	0,64	0,00	12,50	0,10	0,74	0,07
107 01 20	19500	Mesa individual em polipropileno c/ caixa p/ livr	01	03/2010	0,00	0,81	0,00	0,81	0,64	0,00	12,50	0,10	0,74	0,07
107 01 20	19501	Mesa individual em polipropileno c/ caixa p/ livr	01	03/2010	0,00	0,81	0,00	0,81	0,64	0,00	12,50	0,10	0,74	0,07
107 01 20	19502	Mesa individual em polipropileno c/ caixa p/ livr	01	03/2010	0,00	0,81	0,00	0,81	0,64	0,00	12,50	0,10	0,74	0,07
107 01 07	19503	Cadeiras em polipropileno, cor cinza	01	03/2010	0,00	18,75	0,00	18,75	15,02	0,00	12,50	2,34	17,36	1,39
107 01 07	19504	Cadeiras em polipropileno, cor cinza	01	03/2010	0,00	18,75	0,00	18,75	15,02	0,00	12,50	2,34	17,36	1,39
107 01 07	19505	Cadeiras em polipropileno, cor cinza	01	03/2010	0,00	18,75	0,00	18,75	15,02	0,00	12,50	2,34	17,36	1,39
107 01 07	19506	Cadeiras em polipropileno, cor cinza	01	03/2010	0,00	18,75	0,00	18,75	15,02	0,00	12,50	2,34	17,36	1,39
107 01 07	19507	Cadeiras em polipropileno, cor cinza	01	03/2010	0,00	18,75	0,00	18,75	15,02	0,00	12,50	2,34	17,36	1,39
107 01 07	19508	Cadeiras em polipropileno, cor cinza	01	03/2010	0,00	18,75	0,00	18,75	15,02	0,00	12,50	2,34	17,36	1,39
107 01 07	19509	Cadeiras em polipropileno, cor cinza	01	03/2010	0,00	18,75	0,00	18,75	15,02	0,00	12,50	2,34	17,36	1,39
107 01 07	19510	Cadeiras em polipropileno, cor cinza	01	03/2010	0,00	18,75	0,00	18,75	15,02	0,00	12,50	2,34	17,36	1,39
107 01 07	19511	Cadeiras em polipropileno, cor cinza	01	03/2010	0,00	18,75	0,00	18,75	15,02	0,00	12,50	2,34	17,36	1,39
107 01 07	19512	Cadeiras em polipropileno, cor cinza	01	03/2010	0,00	18,75	0,00	18,75	15,02	0,00	12,50	2,34	17,36	1,39
107 01 07	19513	Cadeiras em polipropileno, cor cinza	01	03/2010	0,00	18,75	0,00	18,75	15,02	0,00	12,50	2,34	17,36	1,39
107 01 07	19514	Cadeiras em polipropileno, cor cinza	01	03/2010	0,00	18,75	0,00	18,75	15,02	0,00	12,50	2,34	17,36	1,39
107 01 07	19515	Cadeiras em polipropileno, cor cinza	01	03/2010	0,00	18,75	0,00	18,75	15,02	0,00	12,50	2,34	17,36	1,39



Município de Ourém

## Ficha de amortizações por conta

Ano: 2017

Bem			Aquisição		Alterações patrimoniais		Valor bruto	Amortizações					Situação atual do bem	
GH	Nº Invent.	Descrição do bem	Tipo	Data	Valor aquisição /avaliação	Aumentos	Diminuições	Anos ant.	Exercício		Acum ulados	Valor patrim.liq.		
									Extraord.	Taxa				
Classificação patrimonial: 423														
107 01 07	19516	Cadeiras em polipropileno, cor cinza	01	03/2010	0,00	18,75	0,00	18,75	15,02	0,00	12,50	2,34	17,36	1,39
107 01 07	19517	Cadeiras em polipropileno, cor cinza	01	03/2010	0,00	18,75	0,00	18,75	15,02	0,00	12,50	2,34	17,36	1,39
107 01 07	19518	Cadeiras em polipropileno, cor cinza	01	03/2010	0,00	18,75	0,00	18,75	15,02	0,00	12,50	2,34	17,36	1,39
107 01 07	19519	Cadeiras em polipropileno, cor cinza	01	03/2010	0,00	18,75	0,00	18,75	15,02	0,00	12,50	2,34	17,36	1,39
107 01 07	19520	Cadeiras em polipropileno, cor cinza	01	03/2010	0,00	18,75	0,00	18,75	15,02	0,00	12,50	2,34	17,36	1,39
107 01 07	19521	Cadeiras em polipropileno, cor cinza	01	03/2010	0,00	18,75	0,00	18,75	15,02	0,00	12,50	2,34	17,36	1,39
107 01 07	19522	Cadeiras em polipropileno, cor cinza	01	03/2010	0,00	18,75	0,00	18,75	15,02	0,00	12,50	2,34	17,36	1,39
107 01 07	19523	Cadeiras em polipropileno, cor cinza	01	03/2010	0,00	18,75	0,00	18,75	15,02	0,00	12,50	2,34	17,36	1,39
107 01 07	19524	Cadeiras em polipropileno, cor cinza	01	03/2010	0,00	18,75	0,00	18,75	15,02	0,00	12,50	2,34	17,36	1,39
107 01 07	19525	Cadeiras em polipropileno, cor cinza	01	03/2010	0,00	18,75	0,00	18,75	15,02	0,00	12,50	2,34	17,36	1,39
107 01 07	19526	Cadeiras em polipropileno, cor cinza	01	03/2010	0,00	18,75	0,00	18,75	15,02	0,00	12,50	2,34	17,36	1,39
107 01 07	19527	Cadeiras em polipropileno, cor cinza	01	03/2010	0,00	18,75	0,00	18,75	15,02	0,00	12,50	2,34	17,36	1,39
107 01 07	19528	Cadeiras em polipropileno, cor cinza	01	03/2010	0,00	18,75	0,00	18,75	15,02	0,00	12,50	2,34	17,36	1,39
107 01 07	19529	Cadeiras em polipropileno, cor cinza	01	03/2010	0,00	18,75	0,00	18,75	15,02	0,00	12,50	2,34	17,36	1,39
107 01 07	19530	Cadeiras em polipropileno, cor cinza	01	03/2010	0,00	18,75	0,00	18,75	15,02	0,00	12,50	2,34	17,36	1,39
107 01 07	19531	Cadeiras em polipropileno, cor cinza	01	03/2010	0,00	18,75	0,00	18,75	15,02	0,00	12,50	2,34	17,36	1,39
107 01 07	19532	Cadeiras em polipropileno, cor cinza	01	03/2010	0,00	18,75	0,00	18,75	15,02	0,00	12,50	2,34	17,36	1,39
107 01 07	19533	Cadeiras em polipropileno, cor cinza	01	03/2010	0,00	18,75	0,00	18,75	15,02	0,00	12,50	2,34	17,36	1,39
107 01 07	19534	Cadeiras em polipropileno, cor cinza	01	03/2010	0,00	18,75	0,00	18,75	15,02	0,00	12,50	2,34	17,36	1,39
107 01 07	19535	Cadeiras em polipropileno, cor cinza	01	03/2010	0,00	18,75	0,00	18,75	15,02	0,00	12,50	2,34	17,36	1,39
107 01 07	19536	Cadeiras em polipropileno, cor cinza	01	03/2010	0,00	18,75	0,00	18,75	15,02	0,00	12,50	2,34	17,36	1,39
107 01 07	19537	Cadeiras em polipropileno, cor cinza	01	03/2010	0,00	18,75	0,00	18,75	15,02	0,00	12,50	2,34	17,36	1,39
107 01 07	19538	Cadeiras em polipropileno, cor cinza	01	03/2010	0,00	18,75	0,00	18,75	15,02	0,00	12,50	2,34	17,36	1,39
107 01 07	19539	Cadeiras em polipropileno, cor cinza	01	03/2010	0,00	18,75	0,00	18,75	15,02	0,00	12,50	2,34	17,36	1,39
107 01 07	19540	Cadeiras em polipropileno, cor cinza	01	03/2010	0,00	18,75	0,00	18,75	15,02	0,00	12,50	2,34	17,36	1,39
107 01 07	19541	Cadeiras em polipropileno, cor cinza	01	03/2010	0,00	18,75	0,00	18,75	15,02	0,00	12,50	2,34	17,36	1,39
107 01 07	19542	Cadeiras em polipropileno, cor cinza	01	03/2010	0,00	18,75	0,00	18,75	15,02	0,00	12,50	2,34	17,36	1,39
107 01 07	19543	Cadeiras em polipropileno, cor cinza	01	03/2010	0,00	18,75	0,00	18,75	15,02	0,00	12,50	2,34	17,36	1,39
107 01 07	19544	Cadeiras em polipropileno, cor cinza	01	03/2010	0,00	18,75	0,00	18,75	15,02	0,00	12,50	2,34	17,36	1,39



Município de Ourém

## Ficha de amortizações por conta

Ano: 2017

Bem			Aquisição		Alterações patrimoniais		Valor bruto	Amortizações					Situação atual do bem	
GH	Nº Invent.	Descrição do bem	Tipo	Data	Valor aquisição /avaliação	Aumentos	Diminuições	Anos ant.	Exercício		Acum ulados	Valor patrim.liq.		
									Extraord.	Taxa				
Classificação patrimonial: 423														
107 01 07	19545	Cadeiras em polipropileno, cor cinza	01	03/2010	0,00	18,75	0,00	18,75	15,02	0,00	12,50	2,34	17,36	1,39
107 01 07	19546	Cadeiras em polipropileno, cor cinza	01	03/2010	0,00	18,75	0,00	18,75	15,02	0,00	12,50	2,34	17,36	1,39
107 01 07	19547	Cadeiras em polipropileno, cor cinza	01	03/2010	0,00	18,75	0,00	18,75	15,02	0,00	12,50	2,34	17,36	1,39
107 01 07	19548	Cadeiras em polipropileno, cor cinza	01	03/2010	0,00	18,75	0,00	18,75	15,02	0,00	12,50	2,34	17,36	1,39
107 01 07	19549	Cadeiras em polipropileno, cor cinza	01	03/2010	0,00	18,75	0,00	18,75	15,02	0,00	12,50	2,34	17,36	1,39
107 01 07	19550	Cadeiras em polipropileno, cor cinza	01	03/2010	0,00	18,75	0,00	18,75	15,02	0,00	12,50	2,34	17,36	1,39
107 01 07	19551	Cadeiras em polipropileno, cor cinza	01	03/2010	0,00	18,75	0,00	18,75	15,02	0,00	12,50	2,34	17,36	1,39
107 01 07	19552	Cadeiras em polipropileno, cor cinza	01	03/2010	0,00	18,75	0,00	18,75	15,02	0,00	12,50	2,34	17,36	1,39
107 01 07	19553	Cadeiras em polipropileno, cor cinza	01	03/2010	0,00	18,75	0,00	18,75	15,02	0,00	12,50	2,34	17,36	1,39
107 01 07	19554	Cadeiras em polipropileno, cor cinza	01	03/2010	0,00	18,75	0,00	18,75	15,02	0,00	12,50	2,34	17,36	1,39
107 01 07	19555	Cadeiras em polipropileno, cor cinza	01	03/2010	0,00	18,75	0,00	18,75	15,02	0,00	12,50	2,34	17,36	1,39
107 01 07	19556	Cadeiras em polipropileno, cor cinza	01	03/2010	0,00	18,75	0,00	18,75	15,02	0,00	12,50	2,34	17,36	1,39
107 01 07	19557	Cadeiras em polipropileno, cor cinza	01	03/2010	0,00	18,75	0,00	18,75	15,02	0,00	12,50	2,34	17,36	1,39
107 01 07	19558	Cadeiras em polipropileno, cor cinza	01	03/2010	0,00	18,75	0,00	18,75	15,02	0,00	12,50	2,34	17,36	1,39
107 01 07	19559	Cadeiras em polipropileno, cor cinza	01	03/2010	0,00	18,75	0,00	18,75	15,02	0,00	12,50	2,34	17,36	1,39
107 01 07	19560	Cadeiras em polipropileno, cor cinza	01	03/2010	0,00	18,75	0,00	18,75	15,02	0,00	12,50	2,34	17,36	1,39
107 01 07	19561	Cadeiras em polipropileno, cor cinza	01	03/2010	0,00	18,75	0,00	18,75	15,02	0,00	12,50	2,34	17,36	1,39
107 01 07	19562	Cadeiras em polipropileno, cor cinza	01	03/2010	0,00	18,75	0,00	18,75	15,02	0,00	12,50	2,34	17,36	1,39
107 01 07	19563	Cadeiras em polipropileno, cor cinza	01	03/2010	0,00	18,75	0,00	18,75	15,02	0,00	12,50	2,34	17,36	1,39
107 01 07	19564	Cadeiras em polipropileno, cor cinza	01	03/2010	0,00	18,75	0,00	18,75	15,02	0,00	12,50	2,34	17,36	1,39
107 01 07	19565	Cadeiras em polipropileno, cor cinza	01	03/2010	0,00	18,75	0,00	18,75	15,02	0,00	12,50	2,34	17,36	1,39
107 01 07	19566	Cadeiras em polipropileno, cor cinza	01	03/2010	0,00	18,75	0,00	18,75	15,02	0,00	12,50	2,34	17,36	1,39
107 01 07	19567	Cadeiras em polipropileno, cor cinza	01	03/2010	0,00	18,75	0,00	18,75	15,02	0,00	12,50	2,34	17,36	1,39
107 01 07	19568	Cadeiras em polipropileno, cor cinza	01	03/2010	0,00	18,75	0,00	18,75	15,02	0,00	12,50	2,34	17,36	1,39
107 01 07	19569	Cadeiras em polipropileno, cor cinza	01	03/2010	0,00	18,75	0,00	18,75	15,02	0,00	12,50	2,34	17,36	1,39
107 01 07	19570	Cadeiras em polipropileno, cor cinza	01	03/2010	0,00	18,75	0,00	18,75	15,02	0,00	12,50	2,34	17,36	1,39
107 01 07	19571	Cadeiras em polipropileno, cor cinza	01	03/2010	0,00	18,75	0,00	18,75	15,02	0,00	12,50	2,34	17,36	1,39
107 01 07	19572	Cadeiras em polipropileno, cor cinza	01	03/2010	0,00	18,75	0,00	18,75	15,02	0,00	12,50	2,34	17,36	1,39
107 01 07	19573	Cadeiras em polipropileno, cor cinza	01	03/2010	0,00	18,75	0,00	18,75	15,02	0,00	12,50	2,34	17,36	1,39



Município de Ourém

## Ficha de amortizações por conta

Ano: 2017

Bem			Aquisição		Alterações patrimoniais		Valor bruto	Amortizações					Situação atual do bem	
GH	Nº Invent.	Descrição do bem	Tipo	Data	Valor aquisição /avaliação	Aumentos	Diminuições	Anos ant.	Exercício		Acum ulados	Valor patrim.liq.		
									Extraord.	Taxa Valor				
Classificação patrimonial: 423														
107 01 07	19574	Cadeiras em polipropileno, cor cinza	01	03/2010	0,00	18,75	0,00	18,75	15,02	0,00	12,50	2,34	17,36	1,39
107 01 07	19575	Cadeiras em polipropileno, cor cinza	01	03/2010	0,00	18,75	0,00	18,75	15,02	0,00	12,50	2,34	17,36	1,39
107 01 07	19576	Cadeiras em polipropileno, cor cinza	01	03/2010	0,00	18,75	0,00	18,75	15,02	0,00	12,50	2,34	17,36	1,39
107 01 07	19577	Cadeiras em polipropileno, cor cinza	01	03/2010	0,00	18,75	0,00	18,75	15,02	0,00	12,50	2,34	17,36	1,39
107 01 07	19578	Cadeiras em polipropileno, cor cinza	01	03/2010	0,00	18,75	0,00	18,75	15,02	0,00	12,50	2,34	17,36	1,39
107 01 07	19579	Cadeiras em polipropileno, cor cinza	01	03/2010	0,00	18,75	0,00	18,75	15,02	0,00	12,50	2,34	17,36	1,39
107 01 07	19580	Cadeiras em polipropileno, cor cinza	01	03/2010	0,00	18,75	0,00	18,75	15,02	0,00	12,50	2,34	17,36	1,39
107 01 07	19581	Cadeiras em polipropileno, cor cinza	01	03/2010	0,00	18,75	0,00	18,75	15,02	0,00	12,50	2,34	17,36	1,39
107 01 07	19582	Cadeiras em polipropileno, cor cinza	01	03/2010	0,00	18,75	0,00	18,75	15,02	0,00	12,50	2,34	17,36	1,39
107 01 07	19583	Cadeiras em polipropileno, cor cinza	01	03/2010	0,00	18,75	0,00	18,75	15,02	0,00	12,50	2,34	17,36	1,39
107 01 07	19584	Cadeiras em polipropileno, cor cinza	01	03/2010	0,00	18,75	0,00	18,75	15,02	0,00	12,50	2,34	17,36	1,39
107 01 07	19585	Cadeiras em polipropileno, cor cinza	01	03/2010	0,00	18,75	0,00	18,75	15,02	0,00	12,50	2,34	17,36	1,39
107 01 07	19586	Cadeiras em polipropileno, cor cinza	01	03/2010	0,00	18,75	0,00	18,75	15,02	0,00	12,50	2,34	17,36	1,39
107 01 07	19587	Cadeiras em polipropileno, cor cinza	01	03/2010	0,00	18,75	0,00	18,75	15,02	0,00	12,50	2,34	17,36	1,39
107 01 07	19588	Cadeiras em polipropileno, cor cinza	01	03/2010	0,00	18,75	0,00	18,75	15,02	0,00	12,50	2,34	17,36	1,39
107 01 07	19589	Cadeiras em polipropileno, cor cinza	01	03/2010	0,00	18,75	0,00	18,75	15,02	0,00	12,50	2,34	17,36	1,39
107 01 07	19590	Cadeiras em polipropileno, cor cinza	01	03/2010	0,00	18,75	0,00	18,75	15,02	0,00	12,50	2,34	17,36	1,39
107 01 07	19591	Cadeiras em polipropileno, cor cinza	01	03/2010	0,00	18,75	0,00	18,75	15,02	0,00	12,50	2,34	17,36	1,39
107 01 07	19592	Cadeiras em polipropileno, cor cinza	01	03/2010	0,00	18,75	0,00	18,75	15,02	0,00	12,50	2,34	17,36	1,39
107 01 07	19593	Cadeiras em polipropileno, cor cinza	01	03/2010	0,00	18,75	0,00	18,75	15,02	0,00	12,50	2,34	17,36	1,39
107 01 07	19594	Cadeiras em polipropileno, cor cinza	01	03/2010	0,00	18,75	0,00	18,75	15,02	0,00	12,50	2,34	17,36	1,39
107 01 07	19595	Cadeiras em polipropileno, cor cinza	01	03/2010	0,00	18,75	0,00	18,75	15,02	0,00	12,50	2,34	17,36	1,39
107 01 07	19596	Cadeiras em polipropileno, cor cinza	01	03/2010	0,00	18,75	0,00	18,75	15,02	0,00	12,50	2,34	17,36	1,39
107 01 07	19597	Cadeiras em polipropileno, cor cinza	01	03/2010	0,00	18,75	0,00	18,75	15,02	0,00	12,50	2,34	17,36	1,39
110 04 06	19679	Sistema de aspiração da carpintaria	01	01/2012	5 463,26	0,00	0,00	5 463,26	4 550,90	0,00	16,66	910,18	5 461,08	2,18
103 02 11	19733	Trituradora de papel Fellowes	01	04/2012	109,27	0,00	0,00	109,27	103,79	0,00	20,00	5,48	109,27	0,00
103 02 11	19734	Trituradora de papel Fellowes	01	04/2012	109,26	0,00	0,00	109,26	103,79	0,00	20,00	5,47	109,26	0,00
104 09 04	19751	Conjunto de 25 pesos de 20 quilogramas cada	01	05/2012	2 470,75	0,00	0,00	2 470,75	1 441,25	0,00	12,50	308,84	1 750,09	720,66
110 15 09	19753	Rebarbadora Bosch GWS 22 -230	01	06/2012	135,05	0,00	0,00	135,05	88,41	0,00	14,28	19,29	107,70	27,35





## Município de Ourém

# Ficha de amortizações por conta

Ano: 2017

Bem			Aquisição		Alterações patrimoniais		Valor bruto	Amortizações					Situação atual do bem	
GH	Nº Invent.	Descrição do bem	Tipo	Data	Valor aquisição /avaliação	Aumentos	Diminuições	Anos ant.	Exercício		Acum ulados	Valor patrim.liq.		
									Extraord.	Taxa Valor				
Classificação patrimonial: 423														
106 02 15	19789	Quadro escolar, de porcelana branco com 2,5*	01	01/2012	173,90	0,00	0,00	173,90	88,77	0,00	12,50	21,74	110,51	63,39
106 02 15	19790	Quadro escolar, de porcelana branco com 2,5*	01	01/2012	173,90	0,00	0,00	173,90	88,77	0,00	12,50	21,74	110,51	63,39
106 02 15	19791	Quadro escolar, de porcelana branco com 2,5*	01	01/2012	173,90	0,00	0,00	173,90	88,77	0,00	12,50	21,74	110,51	63,39
106 02 15	19792	Quadro escolar, de porcelana branco com 2,5*	01	01/2012	173,90	0,00	0,00	173,90	88,77	0,00	12,50	21,74	110,51	63,39
106 02 15	19793	Quadro escolar, de porcelana branco com 2,5*	01	01/2012	173,90	0,00	0,00	173,90	88,77	0,00	12,50	21,74	110,51	63,39
106 02 15	19794	Quadro escolar, de porcelana branco com 2,5*	01	01/2012	173,90	0,00	0,00	173,90	88,77	0,00	12,50	21,74	110,51	63,39
106 02 15	19795	Quadro escolar, de porcelana branco com 2,5*	01	01/2012	173,90	0,00	0,00	173,90	88,77	0,00	12,50	21,74	110,51	63,39
106 02 15	19796	Quadro escolar, de porcelana branco com 2,5*	01	01/2012	173,90	0,00	0,00	173,90	88,77	0,00	12,50	21,74	110,51	63,39
106 02 15	19797	Quadro escolar, de porcelana branco com 2,5*	01	01/2012	173,90	0,00	0,00	173,90	88,77	0,00	12,50	21,74	110,51	63,39
106 02 15	19798	Quadro escolar, de porcelana branco com 2,5*	01	01/2012	173,90	0,00	0,00	173,90	88,77	0,00	12,50	21,74	110,51	63,39
106 01 03	19799	Armário em faixa com 12 tabuleiros de plástico :	01	01/2012	263,20	0,00	0,00	263,20	134,34	0,00	12,50	32,90	167,24	95,96
106 01 03	19800	Armário em faixa com 12 tabuleiros de plástico :	01	01/2012	263,20	0,00	0,00	263,20	134,34	0,00	12,50	32,90	167,24	95,96
106 01 03	19801	Armário em faixa com 12 tabuleiros de plástico :	01	01/2012	263,20	0,00	0,00	263,20	134,34	0,00	12,50	32,90	167,24	95,96
106 01 03	19802	Armário em faixa com 12 tabuleiros de plástico :	01	01/2012	263,20	0,00	0,00	263,20	134,34	0,00	12,50	32,90	167,24	95,96
106 01 03	19803	Armário em faixa com 12 tabuleiros de plástico :	01	01/2012	263,20	0,00	0,00	263,20	134,34	0,00	12,50	32,90	167,24	95,96
106 01 03	19804	Armário em faixa com 12 tabuleiros de plástico :	01	01/2012	263,20	0,00	0,00	263,20	134,34	0,00	12,50	32,90	167,24	95,96
106 01 03	19805	Armário em faixa com 12 tabuleiros de plástico :	01	01/2012	263,20	0,00	0,00	263,20	134,34	0,00	12,50	32,90	167,24	95,96
106 01 03	19806	Armário em faixa com 12 tabuleiros de plástico :	01	01/2012	263,20	0,00	0,00	263,20	134,34	0,00	12,50	32,90	167,24	95,96
106 01 03	19807	Armário em faixa com 12 tabuleiros de plástico :	01	01/2012	263,20	0,00	0,00	263,20	134,34	0,00	12,50	32,90	167,24	95,96
106 01 03	19808	Armário em faixa com 12 tabuleiros de plástico :	01	01/2012	263,20	0,00	0,00	263,20	134,34	0,00	12,50	32,90	167,24	95,96
106 01 03	19809	Armário em faixa com 12 tabuleiros de plástico :	01	01/2012	263,20	0,00	0,00	263,20	134,34	0,00	12,50	32,90	167,24	95,96
106 01 03	19810	Armário em faixa com 12 tabuleiros de plástico :	01	01/2012	263,20	0,00	0,00	263,20	134,34	0,00	12,50	32,90	167,24	95,96
106 01 03	19811	Armário em faixa com 12 tabuleiros de plástico :	01	01/2012	263,20	0,00	0,00	263,20	134,34	0,00	12,50	32,90	167,24	95,96
106 01 03	19812	Armário em faixa com 12 tabuleiros de plástico :	01	01/2012	263,20	0,00	0,00	263,20	134,34	0,00	12,50	32,90	167,24	95,96
106 01 03	19813	Armário em faixa com 12 tabuleiros de plástico :	01	01/2012	263,20	0,00	0,00	263,20	134,34	0,00	12,50	32,90	167,24	95,96
106 01 03	19814	Armário em faixa com 12 tabuleiros de plástico :	01	01/2012	263,20	0,00	0,00	263,20	134,34	0,00	12,50	32,90	167,24	95,96
106 01 03	19815	Armário em faixa com 12 tabuleiros de plástico :	01	01/2012	263,20	0,00	0,00	263,20	134,34	0,00	12,50	32,90	167,24	95,96
106 01 03	19816	Armário em faixa com 12 tabuleiros de plástico :	01	01/2012	263,20	0,00	0,00	263,20	134,34	0,00	12,50	32,90	167,24	95,96
106 01 03	19817	Armário em faixa com 12 tabuleiros de plástico :	01	01/2012	263,20	0,00	0,00	263,20	134,34	0,00	12,50	32,90	167,24	95,96



Município de Ourém

## Ficha de amortizações por conta

Ano: 2017

Bem			Aquisição		Alterações patrimoniais		Valor bruto	Amortizações					Situação atual do bem	
GH	Nº Invent.	Descrição do bem	Tipo	Data	Valor aquisição /avaliação	Aumentos	Diminuições	Anos ant.	Exercício		Acum ulados	Valor patrim.liq.		
									Extraord.	Taxa Valor				
Classificação patrimonial: 423														
106 01 03	19818	Armário em faia com 12 tabuleiros de plástico :	01	01/2012	263,20	0,00	0,00	263,20	134,34	0,00	12,50	32,90	167,24	95,96
107 01 20	19819	Mesa retangular, tampo em melamina beje e e	01	01/2012	44,49	0,00	0,00	44,49	22,70	0,00	12,50	5,56	28,26	16,23
107 01 20	19820	Mesa retangular, tampo em melamina beje e e	01	01/2012	44,49	0,00	0,00	44,49	22,70	0,00	12,50	5,56	28,26	16,23
107 01 20	19821	Mesa retangular, tampo em melamina beje e e	01	01/2012	44,49	0,00	0,00	44,49	22,70	0,00	12,50	5,56	28,26	16,23
107 01 20	19822	Mesa retangular, tampo em melamina beje e e	01	01/2012	44,49	0,00	0,00	44,49	22,70	0,00	12,50	5,56	28,26	16,23
107 01 20	19823	Mesa retangular, tampo em melamina beje e e	01	01/2012	44,49	0,00	0,00	44,49	22,70	0,00	12,50	5,56	28,26	16,23
107 01 20	19824	Mesa retangular, tampo em melamina beje e e	01	01/2012	44,49	0,00	0,00	44,49	22,70	0,00	12,50	5,56	28,26	16,23
107 01 20	19825	Mesa retangular, tampo em melamina beje e e	01	01/2012	44,49	0,00	0,00	44,49	22,70	0,00	12,50	5,56	28,26	16,23
107 01 20	19826	Mesa retangular, tampo em melamina beje e e	01	01/2012	44,49	0,00	0,00	44,49	22,70	0,00	12,50	5,56	28,26	16,23
107 01 20	19827	Mesa retangular, tampo em melamina beje e e	01	01/2012	44,49	0,00	0,00	44,49	22,70	0,00	12,50	5,56	28,26	16,23
107 01 20	19828	Mesa retangular, tampo em melamina beje e e	01	01/2012	44,49	0,00	0,00	44,49	22,70	0,00	12,50	5,56	28,26	16,23
107 01 20	19829	Mesa retangular, tampo em melamina beje e e	01	01/2012	44,49	0,00	0,00	44,49	22,70	0,00	12,50	5,56	28,26	16,23
107 01 20	19830	Mesa retangular, tampo em melamina beje e e	01	01/2012	44,49	0,00	0,00	44,49	22,70	0,00	12,50	5,56	28,26	16,23
107 01 20	19831	Mesa retangular, tampo em melamina beje e e	01	01/2012	44,49	0,00	0,00	44,49	22,70	0,00	12,50	5,56	28,26	16,23
107 01 20	19832	Mesa retangular, tampo em melamina beje e e	01	01/2012	44,49	0,00	0,00	44,49	22,70	0,00	12,50	5,56	28,26	16,23
107 01 20	19833	Mesa retangular, tampo em melamina beje e e	01	01/2012	44,49	0,00	0,00	44,49	22,70	0,00	12,50	5,56	28,26	16,23
107 01 20	19834	Mesa retangular, tampo em melamina beje e e	01	01/2012	44,49	0,00	0,00	44,49	22,70	0,00	12,50	5,56	28,26	16,23
107 01 20	19835	Mesa retangular, tampo em melamina beje e e	01	01/2012	44,49	0,00	0,00	44,49	22,70	0,00	12,50	5,56	28,26	16,23
107 01 20	19836	Mesa retangular, tampo em melamina beje e e	01	01/2012	44,49	0,00	0,00	44,49	22,70	0,00	12,50	5,56	28,26	16,23
107 01 20	19837	Mesa retangular, tampo em melamina beje e e	01	01/2012	44,49	0,00	0,00	44,49	22,70	0,00	12,50	5,56	28,26	16,23
107 01 20	19838	Mesa retangular, tampo em melamina beje e e	01	01/2012	44,49	0,00	0,00	44,49	22,70	0,00	12,50	5,56	28,26	16,23
107 01 20	19839	Mesa retangular, tampo em melamina beje e e	01	01/2012	44,49	0,00	0,00	44,49	22,70	0,00	12,50	5,56	28,26	16,23
107 01 20	19840	Mesa retangular, tampo em melamina beje e e	01	01/2012	44,49	0,00	0,00	44,49	22,70	0,00	12,50	5,56	28,26	16,23
107 01 20	19841	Mesa retangular, tampo em melamina beje e e	01	01/2012	44,49	0,00	0,00	44,49	22,70	0,00	12,50	5,56	28,26	16,23
107 01 20	19842	Mesa retangular, tampo em melamina beje e e	01	01/2012	44,49	0,00	0,00	44,49	22,70	0,00	12,50	5,56	28,26	16,23
107 01 20	19843	Mesa retangular, tampo em melamina beje e e	01	01/2012	44,49	0,00	0,00	44,49	22,70	0,00	12,50	5,56	28,26	16,23
107 01 20	19844	Mesa retangular, tampo em melamina beje e e	01	01/2012	44,49	0,00	0,00	44,49	22,70	0,00	12,50	5,56	28,26	16,23
107 01 20	19845	Mesa retangular, tampo em melamina beje e e	01	01/2012	44,49	0,00	0,00	44,49	22,70	0,00	12,50	5,56	28,26	16,23
107 01 20	19846	Mesa retangular, tampo em melamina beje e e	01	01/2012	44,49	0,00	0,00	44,49	22,70	0,00	12,50	5,56	28,26	16,23



Município de Ourém

## Ficha de amortizações por conta

Ano: 2017

Bem			Aquisição		Alterações patrimoniais		Valor bruto	Amortizações					Situação atual do bem	
GH	Nº Invent.	Descrição do bem	Tipo	Data	Valor aquisição /avaliação	Aumentos	Diminuições	Anos ant.	Exercício		Acum ulados	Valor patrim.liq.		
									Extraord.	Taxa Valor				
Classificação patrimonial: 423														
107 01 20	19847	Mesa retangular, tampo em melamina beje e e	01	01/2012	44,49	0,00	0,00	44,49	22,70	0,00	12,50	5,56	28,26	16,23
107 01 20	19848	Mesa retangular, tampo em melamina beje e e	01	01/2012	44,49	0,00	0,00	44,49	22,70	0,00	12,50	5,56	28,26	16,23
107 01 20	19849	Mesa retangular, tampo em melamina beje e e	01	01/2012	44,49	0,00	0,00	44,49	22,70	0,00	12,50	5,56	28,26	16,23
107 01 20	19850	Mesa retangular, tampo em melamina beje e e	01	01/2012	44,49	0,00	0,00	44,49	22,70	0,00	12,50	5,56	28,26	16,23
107 01 20	19851	Mesa retangular, tampo em melamina beje e e	01	01/2012	44,49	0,00	0,00	44,49	22,70	0,00	12,50	5,56	28,26	16,23
107 01 20	19852	Mesa retangular, tampo em melamina beje e e	01	01/2012	44,49	0,00	0,00	44,49	22,70	0,00	12,50	5,56	28,26	16,23
107 01 20	19853	Mesa retangular, tampo em melamina beje e e	01	01/2012	44,49	0,00	0,00	44,49	22,70	0,00	12,50	5,56	28,26	16,23
107 01 20	19854	Mesa retangular, tampo em melamina beje e e	01	01/2012	44,49	0,00	0,00	44,49	22,70	0,00	12,50	5,56	28,26	16,23
107 01 20	19855	Mesa retangular, tampo em melamina beje e e	01	01/2012	44,49	0,00	0,00	44,49	22,70	0,00	12,50	5,56	28,26	16,23
107 01 20	19856	Mesa retangular, tampo em melamina beje e e	01	01/2012	44,49	0,00	0,00	44,49	22,70	0,00	12,50	5,56	28,26	16,23
107 01 20	19857	Mesa retangular, tampo em melamina beje e e	01	01/2012	44,49	0,00	0,00	44,49	22,70	0,00	12,50	5,56	28,26	16,23
107 01 20	19858	Mesa retangular, tampo em melamina beje e e	01	01/2012	44,49	0,00	0,00	44,49	22,70	0,00	12,50	5,56	28,26	16,23
107 01 20	19859	Mesa retangular, tampo em melamina beje e e	01	01/2012	44,49	0,00	0,00	44,49	22,70	0,00	12,50	5,56	28,26	16,23
107 01 20	19860	Mesa retangular, tampo em melamina beje e e	01	01/2012	44,49	0,00	0,00	44,49	22,70	0,00	12,50	5,56	28,26	16,23
107 01 20	19861	Mesa retangular, tampo em melamina beje e e	01	01/2012	44,49	0,00	0,00	44,49	22,70	0,00	12,50	5,56	28,26	16,23
107 01 20	19862	Mesa retangular, tampo em melamina beje e e	01	01/2012	44,49	0,00	0,00	44,49	22,70	0,00	12,50	5,56	28,26	16,23
107 01 20	19863	Mesa retangular, tampo em melamina beje e e	01	01/2012	44,49	0,00	0,00	44,49	22,70	0,00	12,50	5,56	28,26	16,23
107 01 20	19864	Mesa retangular, tampo em melamina beje e e	01	01/2012	44,49	0,00	0,00	44,49	22,70	0,00	12,50	5,56	28,26	16,23
107 01 20	19865	Mesa retangular, tampo em melamina beje e e	01	01/2012	44,49	0,00	0,00	44,49	22,70	0,00	12,50	5,56	28,26	16,23
107 01 20	19866	Mesa retangular, tampo em melamina beje e e	01	01/2012	44,49	0,00	0,00	44,49	22,70	0,00	12,50	5,56	28,26	16,23
107 01 20	19867	Mesa retangular, tampo em melamina beje e e	01	01/2012	44,49	0,00	0,00	44,49	22,70	0,00	12,50	5,56	28,26	16,23
107 01 20	19868	Mesa retangular, tampo em melamina beje e e	01	01/2012	44,49	0,00	0,00	44,49	22,70	0,00	12,50	5,56	28,26	16,23
107 01 20	19869	Mesa retangular, tampo em melamina beje e e	01	01/2012	44,49	0,00	0,00	44,49	22,70	0,00	12,50	5,56	28,26	16,23
107 01 20	19870	Mesa retangular, tampo em melamina beje e e	01	01/2012	44,49	0,00	0,00	44,49	22,70	0,00	12,50	5,56	28,26	16,23
107 01 20	19871	Mesa retangular, tampo em melamina beje e e	01	01/2012	44,49	0,00	0,00	44,49	22,70	0,00	12,50	5,56	28,26	16,23
107 01 20	19872	Mesa retangular, tampo em melamina beje e e	01	01/2012	44,49	0,00	0,00	44,49	22,70	0,00	12,50	5,56	28,26	16,23
107 01 20	19873	Mesa retangular, tampo em melamina beje e e	01	01/2012	44,49	0,00	0,00	44,49	22,70	0,00	12,50	5,56	28,26	16,23
107 01 20	19874	Mesa retangular, tampo em melamina beje e e	01	01/2012	44,49	0,00	0,00	44,49	22,70	0,00	12,50	5,56	28,26	16,23
107 01 20	19875	Mesa retangular, tampo em melamina beje e e	01	01/2012	44,49	0,00	0,00	44,49	22,70	0,00	12,50	5,56	28,26	16,23



Município de Ourém

## Ficha de amortizações por conta

Ano: 2017

Bem			Aquisição		Alterações patrimoniais		Valor bruto	Amortizações					Situação atual do bem	
GH	Nº Invent.	Descrição do bem	Tipo	Data	Valor aquisição /avaliação	Aumentos	Diminuições		Anos ant.	Exercício		Acum ulados	Valor patrim.liq.	
										Extraord.	Taxa Valor			
Classificação patrimonial: 423														
107 01 20	19876	Mesa retangular, tampo em melamina beje e e	01	01/2012	44,49	0,00	0,00	44,49	22,70	0,00	12,50	5,56	28,26	16,23
107 01 20	19877	Mesa retangular, tampo em melamina beje e e	01	01/2012	44,49	0,00	0,00	44,49	22,70	0,00	12,50	5,56	28,26	16,23
107 01 20	19878	Mesa retangular, tampo em melamina beje e e	01	01/2012	44,49	0,00	0,00	44,49	22,70	0,00	12,50	5,56	28,26	16,23
107 01 20	19879	Mesa retangular, tampo em melamina beje e e	01	01/2012	44,49	0,00	0,00	44,49	22,70	0,00	12,50	5,56	28,26	16,23
107 01 20	19880	Mesa retangular, tampo em melamina beje e e	01	01/2012	44,49	0,00	0,00	44,49	22,70	0,00	12,50	5,56	28,26	16,23
107 01 20	19881	Mesa retangular, tampo em melamina beje e e	01	01/2012	44,49	0,00	0,00	44,49	22,70	0,00	12,50	5,56	28,26	16,23
107 01 20	19882	Mesa retangular, tampo em melamina beje e e	01	01/2012	44,49	0,00	0,00	44,49	22,70	0,00	12,50	5,56	28,26	16,23
107 01 20	19883	Mesa retangular, tampo em melamina beje e e	01	01/2012	44,49	0,00	0,00	44,49	22,70	0,00	12,50	5,56	28,26	16,23
107 01 20	19884	Mesa retangular, tampo em melamina beje e e	01	01/2012	44,49	0,00	0,00	44,49	22,70	0,00	12,50	5,56	28,26	16,23
107 01 20	19885	Mesa retangular, tampo em melamina beje e e	01	01/2012	44,49	0,00	0,00	44,49	22,70	0,00	12,50	5,56	28,26	16,23
107 01 20	19886	Mesa retangular, tampo em melamina beje e e	01	01/2012	44,49	0,00	0,00	44,49	22,70	0,00	12,50	5,56	28,26	16,23
107 01 20	19887	Mesa retangular, tampo em melamina beje e e	01	01/2012	44,49	0,00	0,00	44,49	22,70	0,00	12,50	5,56	28,26	16,23
107 01 20	19888	Mesa retangular, tampo em melamina beje e e	01	01/2012	44,49	0,00	0,00	44,49	22,70	0,00	12,50	5,56	28,26	16,23
107 01 20	19889	Mesa retangular, tampo em melamina beje e e	01	01/2012	44,49	0,00	0,00	44,49	22,70	0,00	12,50	5,56	28,26	16,23
107 01 20	19890	Mesa retangular, tampo em melamina beje e e	01	01/2012	44,49	0,00	0,00	44,49	22,70	0,00	12,50	5,56	28,26	16,23
107 01 20	19891	Mesa retangular, tampo em melamina beje e e	01	01/2012	44,49	0,00	0,00	44,49	22,70	0,00	12,50	5,56	28,26	16,23
107 01 20	19892	Mesa retangular, tampo em melamina beje e e	01	01/2012	44,49	0,00	0,00	44,49	22,70	0,00	12,50	5,56	28,26	16,23
107 01 20	19893	Mesa retangular, tampo em melamina beje e e	01	01/2012	44,49	0,00	0,00	44,49	22,70	0,00	12,50	5,56	28,26	16,23
107 01 20	19894	Mesa retangular, tampo em melamina beje e e	01	01/2012	44,49	0,00	0,00	44,49	22,70	0,00	12,50	5,56	28,26	16,23
107 01 20	19895	Mesa retangular, tampo em melamina beje e e	01	01/2012	44,49	0,00	0,00	44,49	22,70	0,00	12,50	5,56	28,26	16,23
107 01 20	19896	Mesa retangular, tampo em melamina beje e e	01	01/2012	44,49	0,00	0,00	44,49	22,70	0,00	12,50	5,56	28,26	16,23
107 01 20	19897	Mesa retangular, tampo em melamina beje e e	01	01/2012	44,49	0,00	0,00	44,49	22,70	0,00	12,50	5,56	28,26	16,23
107 01 20	19898	Mesa retangular, tampo em melamina beje e e	01	01/2012	44,49	0,00	0,00	44,49	22,70	0,00	12,50	5,56	28,26	16,23
107 01 20	19899	Mesa retangular, tampo em melamina beje e e	01	01/2012	44,49	0,00	0,00	44,49	22,70	0,00	12,50	5,56	28,26	16,23
107 01 20	19900	Mesa retangular, tampo em melamina beje e e	01	01/2012	44,49	0,00	0,00	44,49	22,70	0,00	12,50	5,56	28,26	16,23
107 01 20	19901	Mesa retangular, tampo em melamina beje e e	01	01/2012	44,49	0,00	0,00	44,49	22,70	0,00	12,50	5,56	28,26	16,23
107 01 20	19902	Mesa retangular, tampo em melamina beje e e	01	01/2012	44,49	0,00	0,00	44,49	22,70	0,00	12,50	5,56	28,26	16,23
107 01 20	19903	Mesa retangular, tampo em melamina beje e e	01	01/2012	44,49	0,00	0,00	44,49	22,70	0,00	12,50	5,56	28,26	16,23
107 01 20	19904	Mesa retangular, tampo em melamina beje e e	01	01/2012	44,49	0,00	0,00	44,49	22,70	0,00	12,50	5,56	28,26	16,23



Município de Ourém

## Ficha de amortizações por conta

Ano: 2017

Bem			Aquisição		Alterações patrimoniais		Valor bruto	Amortizações					Situação atual do bem	
GH	Nº Invent.	Descrição do bem	Tipo	Data	Valor aquisição /avaliação	Aumentos	Diminuições	Anos ant.	Exercício		Acum ulados	Valor patrim.liq.		
									Extraord.	Taxa Valor				
Classificação patrimonial: 423														
107 01 20	19905	Mesa retangular, tampo em melamina beje e e	01	01/2012	44,49	0,00	0,00	44,49	22,70	0,00	12,50	5,56	28,26	16,23
107 01 20	19906	Mesa retangular, tampo em melamina beje e e	01	01/2012	44,49	0,00	0,00	44,49	22,70	0,00	12,50	5,56	28,26	16,23
107 01 20	19907	Mesa retangular, tampo em melamina beje e e	01	01/2012	44,49	0,00	0,00	44,49	22,70	0,00	12,50	5,56	28,26	16,23
107 01 20	19908	Mesa retangular, tampo em melamina beje e e	01	01/2012	44,49	0,00	0,00	44,49	22,70	0,00	12,50	5,56	28,26	16,23
107 01 20	19909	Mesa retangular, tampo em melamina beje e e	01	01/2012	44,49	0,00	0,00	44,49	22,70	0,00	12,50	5,56	28,26	16,23
107 01 20	19910	Mesa retangular, tampo em melamina beje e e	01	01/2012	44,49	0,00	0,00	44,49	22,70	0,00	12,50	5,56	28,26	16,23
107 01 20	19911	Mesa retangular, tampo em melamina beje e e	01	01/2012	44,49	0,00	0,00	44,49	22,70	0,00	12,50	5,56	28,26	16,23
107 01 20	19912	Mesa retangular, tampo em melamina beje e e	01	01/2012	44,49	0,00	0,00	44,49	22,70	0,00	12,50	5,56	28,26	16,23
107 01 20	19913	Mesa retangular, tampo em melamina beje e e	01	01/2012	44,49	0,00	0,00	44,49	22,70	0,00	12,50	5,56	28,26	16,23
107 01 20	19914	Mesa retangular, tampo em melamina beje e e	01	01/2012	44,49	0,00	0,00	44,49	22,70	0,00	12,50	5,56	28,26	16,23
107 01 20	19915	Mesa retangular, tampo em melamina beje e e	01	01/2012	44,49	0,00	0,00	44,49	22,70	0,00	12,50	5,56	28,26	16,23
107 01 20	19916	Mesa retangular, tampo em melamina beje e e	01	01/2012	44,49	0,00	0,00	44,49	22,70	0,00	12,50	5,56	28,26	16,23
107 01 20	19917	Mesa retangular, tampo em melamina beje e e	01	01/2012	44,49	0,00	0,00	44,49	22,70	0,00	12,50	5,56	28,26	16,23
107 01 20	19918	Mesa retangular, tampo em melamina beje e e	01	01/2012	44,49	0,00	0,00	44,49	22,70	0,00	12,50	5,56	28,26	16,23
107 01 20	19919	Mesa retangular, tampo em melamina beje e e	01	01/2012	44,49	0,00	0,00	44,49	22,70	0,00	12,50	5,56	28,26	16,23
107 01 20	19920	Mesa retangular, tampo em melamina beje e e	01	01/2012	44,49	0,00	0,00	44,49	22,70	0,00	12,50	5,56	28,26	16,23
107 01 20	19921	Mesa retangular, tampo em melamina beje e e	01	01/2012	44,49	0,00	0,00	44,49	22,70	0,00	12,50	5,56	28,26	16,23
107 01 20	19922	Mesa retangular, tampo em melamina beje e e	01	01/2012	44,49	0,00	0,00	44,49	22,70	0,00	12,50	5,56	28,26	16,23
107 01 20	19923	Mesa retangular, tampo em melamina beje e e	01	01/2012	44,49	0,00	0,00	44,49	22,70	0,00	12,50	5,56	28,26	16,23
107 01 20	19924	Mesa retangular, tampo em melamina beje e e	01	01/2012	44,49	0,00	0,00	44,49	22,70	0,00	12,50	5,56	28,26	16,23
107 01 20	19925	Mesa retangular, tampo em melamina beje e e	01	01/2012	44,49	0,00	0,00	44,49	22,70	0,00	12,50	5,56	28,26	16,23
107 01 20	19926	Mesa retangular, tampo em melamina beje e e	01	01/2012	44,49	0,00	0,00	44,49	22,70	0,00	12,50	5,56	28,26	16,23
107 01 20	19927	Mesa retangular, tampo em melamina beje e e	01	01/2012	44,49	0,00	0,00	44,49	22,70	0,00	12,50	5,56	28,26	16,23
107 01 20	19928	Mesa retangular, tampo em melamina beje e e	01	01/2012	44,49	0,00	0,00	44,49	22,70	0,00	12,50	5,56	28,26	16,23
107 01 20	19929	Mesa retangular, tampo em melamina beje e e	01	01/2012	44,49	0,00	0,00	44,49	22,70	0,00	12,50	5,56	28,26	16,23
107 01 20	19930	Mesa retangular, tampo em melamina beje e e	01	01/2012	44,49	0,00	0,00	44,49	22,70	0,00	12,50	5,56	28,26	16,23
107 01 20	19931	Mesa retangular, tampo em melamina beje e e	01	01/2012	44,49	0,00	0,00	44,49	22,70	0,00	12,50	5,56	28,26	16,23
107 01 20	19932	Mesa retangular, tampo em melamina beje e e	01	01/2012	44,49	0,00	0,00	44,49	22,70	0,00	12,50	5,56	28,26	16,23
107 01 20	19933	Mesa retangular, tampo em melamina beje e e	01	01/2012	44,49	0,00	0,00	44,49	22,70	0,00	12,50	5,56	28,26	16,23



Município de Ourém

## Ficha de amortizações por conta

Ano: 2017

Bem			Aquisição		Alterações patrimoniais		Valor bruto	Amortizações					Situação atual do bem	
GH	Nº Invent.	Descrição do bem	Tipo	Data	Valor aquisição /avaliação	Aumentos	Diminuições	Anos ant.	Exercício			Acum ulados	Valor patrim.liq.	
									Extraord.	Taxa	Valor			
Classificação patrimonial: 423														
107 01 20	19934	Mesa retangular, tampo em melamina beje e e	01	01/2012	44,49	0,00	0,00	44,49	22,70	0,00	12,50	5,56	28,26	16,23
107 01 20	19935	Mesa retangular, tampo em melamina beje e e	01	01/2012	44,49	0,00	0,00	44,49	22,70	0,00	12,50	5,56	28,26	16,23
107 01 20	19936	Mesa retangular, tampo em melamina beje e e	01	01/2012	44,49	0,00	0,00	44,49	22,70	0,00	12,50	5,56	28,26	16,23
107 01 20	19937	Mesa retangular, tampo em melamina beje e e	01	01/2012	44,49	0,00	0,00	44,49	22,70	0,00	12,50	5,56	28,26	16,23
107 01 20	19938	Mesa retangular, tampo em melamina beje e e	01	01/2012	44,49	0,00	0,00	44,49	22,70	0,00	12,50	5,56	28,26	16,23
107 01 07	19939	Cadeira em polipropileno de cor amarela com	01	01/2012	31,33	0,00	0,00	31,33	16,01	0,00	12,50	3,92	19,93	11,40
107 01 07	19940	Cadeira em polipropileno de cor amarela com	01	01/2012	31,33	0,00	0,00	31,33	16,01	0,00	12,50	3,92	19,93	11,40
107 01 07	19941	Cadeira em polipropileno de cor amarela com	01	01/2012	31,33	0,00	0,00	31,33	16,01	0,00	12,50	3,92	19,93	11,40
107 01 07	19942	Cadeira em polipropileno de cor amarela com	01	01/2012	31,33	0,00	0,00	31,33	16,01	0,00	12,50	3,92	19,93	11,40
107 01 07	19943	Cadeira em polipropileno de cor amarela com	01	01/2012	31,33	0,00	0,00	31,33	16,01	0,00	12,50	3,92	19,93	11,40
107 01 07	19944	Cadeira em polipropileno de cor amarela com	01	01/2012	31,33	0,00	0,00	31,33	16,01	0,00	12,50	3,92	19,93	11,40
107 01 07	19945	Cadeira em polipropileno de cor amarela com	01	01/2012	31,33	0,00	0,00	31,33	16,01	0,00	12,50	3,92	19,93	11,40
107 01 07	19946	Cadeira em polipropileno de cor amarela com	01	01/2012	31,33	0,00	0,00	31,33	16,01	0,00	12,50	3,92	19,93	11,40
107 01 07	19947	Cadeira em polipropileno de cor amarela com	01	01/2012	31,33	0,00	0,00	31,33	16,01	0,00	12,50	3,92	19,93	11,40
107 01 07	19948	Cadeira em polipropileno de cor amarela com	01	01/2012	31,33	0,00	0,00	31,33	16,01	0,00	12,50	3,92	19,93	11,40
107 01 07	19949	Cadeira em polipropileno de cor amarela com	01	01/2012	31,33	0,00	0,00	31,33	16,01	0,00	12,50	3,92	19,93	11,40
107 01 07	19950	Cadeira em polipropileno de cor amarela com	01	01/2012	31,33	0,00	0,00	31,33	16,01	0,00	12,50	3,92	19,93	11,40
107 01 07	19951	Cadeira em polipropileno de cor amarela com	01	01/2012	31,33	0,00	0,00	31,33	16,01	0,00	12,50	3,92	19,93	11,40
107 01 07	19952	Cadeira em polipropileno de cor amarela com	01	01/2012	31,33	0,00	0,00	31,33	16,01	0,00	12,50	3,92	19,93	11,40
107 01 07	19953	Cadeira em polipropileno de cor amarela com	01	01/2012	31,33	0,00	0,00	31,33	16,01	0,00	12,50	3,92	19,93	11,40
107 01 07	19954	Cadeira em polipropileno de cor amarela com	01	01/2012	31,33	0,00	0,00	31,33	16,01	0,00	12,50	3,92	19,93	11,40
107 01 07	19955	Cadeira em polipropileno de cor amarela com	01	01/2012	31,33	0,00	0,00	31,33	16,01	0,00	12,50	3,92	19,93	11,40
107 01 07	19956	Cadeira em polipropileno de cor amarela com	01	01/2012	31,33	0,00	0,00	31,33	16,01	0,00	12,50	3,92	19,93	11,40
107 01 07	19957	Cadeira em polipropileno de cor amarela com	01	01/2012	31,33	0,00	0,00	31,33	16,01	0,00	12,50	3,92	19,93	11,40
107 01 07	19958	Cadeira em polipropileno de cor amarela com	01	01/2012	31,33	0,00	0,00	31,33	16,01	0,00	12,50	3,92	19,93	11,40
107 01 07	19959	Cadeira em polipropileno de cor amarela com	01	01/2012	31,33	0,00	0,00	31,33	16,01	0,00	12,50	3,92	19,93	11,40
107 01 07	19960	Cadeira em polipropileno de cor amarela com	01	01/2012	31,33	0,00	0,00	31,33	16,01	0,00	12,50	3,92	19,93	11,40
107 01 07	19961	Cadeira em polipropileno de cor amarela com	01	01/2012	31,33	0,00	0,00	31,33	16,01	0,00	12,50	3,92	19,93	11,40
107 01 07	19962	Cadeira em polipropileno de cor amarela com	01	01/2012	31,33	0,00	0,00	31,33	16,01	0,00	12,50	3,92	19,93	11,40



Município de Ourém

## Ficha de amortizações por conta

Ano: 2017

Bem			Aquisição		Alterações patrimoniais		Valor bruto	Amortizações					Situação atual do bem	
GH	Nº Invent.	Descrição do bem	Tipo	Data	Valor aquisição /avaliação	Aumentos	Diminuições	Anos ant.	Exercício		Acum ulados	Valor patrim.liq.		
									Extraord.	Taxa Valor				
Classificação patrimonial: 423														
107 01 07	19963	Cadeira em polipropileno de cor amarela com	01	01/2012	31,33	0,00	0,00	31,33	16,01	0,00	12,50	3,92	19,93	11,40
107 01 07	19964	Cadeira em polipropileno de cor amarela com	01	01/2012	31,33	0,00	0,00	31,33	16,01	0,00	12,50	3,92	19,93	11,40
107 01 07	19965	Cadeira em polipropileno de cor amarela com	01	01/2012	31,33	0,00	0,00	31,33	16,01	0,00	12,50	3,92	19,93	11,40
107 01 07	19966	Cadeira em polipropileno de cor amarela com	01	01/2012	31,33	0,00	0,00	31,33	16,01	0,00	12,50	3,92	19,93	11,40
107 01 07	19967	Cadeira em polipropileno de cor amarela com	01	01/2012	31,33	0,00	0,00	31,33	16,01	0,00	12,50	3,92	19,93	11,40
107 01 07	19968	Cadeira em polipropileno de cor amarela com	01	01/2012	31,33	0,00	0,00	31,33	16,01	0,00	12,50	3,92	19,93	11,40
107 01 07	19969	Cadeira em polipropileno de cor amarela com	01	01/2012	31,33	0,00	0,00	31,33	16,01	0,00	12,50	3,92	19,93	11,40
107 01 07	19970	Cadeira em polipropileno de cor amarela com	01	01/2012	31,33	0,00	0,00	31,33	16,01	0,00	12,50	3,92	19,93	11,40
107 01 07	19971	Cadeira em polipropileno de cor amarela com	01	01/2012	31,33	0,00	0,00	31,33	16,01	0,00	12,50	3,92	19,93	11,40
107 01 07	19972	Cadeira em polipropileno de cor amarela com	01	01/2012	31,33	0,00	0,00	31,33	16,01	0,00	12,50	3,92	19,93	11,40
107 01 07	19973	Cadeira em polipropileno de cor amarela com	01	01/2012	31,33	0,00	0,00	31,33	16,01	0,00	12,50	3,92	19,93	11,40
107 01 07	19974	Cadeira em polipropileno de cor amarela com	01	01/2012	31,33	0,00	0,00	31,33	16,01	0,00	12,50	3,92	19,93	11,40
107 01 07	19975	Cadeira em polipropileno de cor amarela com	01	01/2012	31,33	0,00	0,00	31,33	16,01	0,00	12,50	3,92	19,93	11,40
107 01 07	19976	Cadeira em polipropileno de cor amarela com	01	01/2012	31,33	0,00	0,00	31,33	16,01	0,00	12,50	3,92	19,93	11,40
107 01 07	19977	Cadeira em polipropileno de cor amarela com	01	01/2012	31,33	0,00	0,00	31,33	16,01	0,00	12,50	3,92	19,93	11,40
107 01 07	19978	Cadeira em polipropileno de cor amarela com	01	01/2012	31,33	0,00	0,00	31,33	16,01	0,00	12,50	3,92	19,93	11,40
107 01 07	19979	Cadeira em polipropileno de cor amarela com	01	01/2012	31,33	0,00	0,00	31,33	16,01	0,00	12,50	3,92	19,93	11,40
107 01 07	19980	Cadeira em polipropileno de cor amarela com	01	01/2012	31,33	0,00	0,00	31,33	16,01	0,00	12,50	3,92	19,93	11,40
107 01 07	19981	Cadeira em polipropileno de cor amarela com	01	01/2012	31,33	0,00	0,00	31,33	16,01	0,00	12,50	3,92	19,93	11,40
107 01 07	19982	Cadeira em polipropileno de cor amarela com	01	01/2012	31,33	0,00	0,00	31,33	16,01	0,00	12,50	3,92	19,93	11,40
107 01 07	19983	Cadeira em polipropileno de cor amarela com	01	01/2012	31,33	0,00	0,00	31,33	16,01	0,00	12,50	3,92	19,93	11,40
107 01 07	19984	Cadeira em polipropileno de cor amarela com	01	01/2012	31,33	0,00	0,00	31,33	16,01	0,00	12,50	3,92	19,93	11,40
107 01 07	19985	Cadeira em polipropileno de cor amarela com	01	01/2012	31,33	0,00	0,00	31,33	16,01	0,00	12,50	3,92	19,93	11,40
107 01 07	19986	Cadeira em polipropileno de cor amarela com	01	01/2012	31,33	0,00	0,00	31,33	16,01	0,00	12,50	3,92	19,93	11,40
107 01 07	19987	Cadeira em polipropileno de cor amarela com	01	01/2012	31,33	0,00	0,00	31,33	16,01	0,00	12,50	3,92	19,93	11,40
107 01 07	19988	Cadeira em polipropileno de cor amarela com	01	01/2012	31,33	0,00	0,00	31,33	16,01	0,00	12,50	3,92	19,93	11,40
107 01 07	19989	Cadeira em polipropileno de cor amarela com	01	01/2012	31,33	0,00	0,00	31,33	16,01	0,00	12,50	3,92	19,93	11,40
107 01 07	19990	Cadeira em polipropileno de cor amarela com	01	01/2012	31,33	0,00	0,00	31,33	16,01	0,00	12,50	3,92	19,93	11,40
107 01 07	19991	Cadeira em polipropileno de cor amarela com	01	01/2012	31,33	0,00	0,00	31,33	16,01	0,00	12,50	3,92	19,93	11,40



Município de Ourém

## Ficha de amortizações por conta

Ano: 2017

Bem		Aquisição		Alterações patrimoniais		Valor bruto	Amortizações					Situação atual do bem	
GH	Nº Invent.	Descrição do bem	Tipo	Data	Valor aquisição /avaliação	Aumentos	Diminuições	Anos ant.	Extraord.	Exercício Taxa	Valor	Acum ulados	Valor patrim.liq.
<b>Classificação patrimonial: 423</b>													
107 01 07	19992	Cadeira em polipropileno de cor amarela com ·	01	01/2012	31,33	0,00	0,00	31,33	16,01	0,00	12,50	3,92	11,40
107 01 07	19993	Cadeira em polipropileno de cor amarela com ·	01	01/2012	31,33	0,00	0,00	31,33	16,01	0,00	12,50	3,92	11,40
107 01 07	19994	Cadeira em polipropileno de cor amarela com ·	01	01/2012	31,33	0,00	0,00	31,33	16,01	0,00	12,50	3,92	11,40
107 01 07	19995	Cadeira em polipropileno de cor amarela com ·	01	01/2012	31,33	0,00	0,00	31,33	16,01	0,00	12,50	3,92	11,40
107 01 07	19996	Cadeira em polipropileno de cor amarela com ·	01	01/2012	31,33	0,00	0,00	31,33	16,01	0,00	12,50	3,92	11,40
107 01 07	19997	Cadeira em polipropileno de cor amarela com ·	01	01/2012	31,33	0,00	0,00	31,33	16,01	0,00	12,50	3,92	11,40
107 01 07	19998	Cadeira em polipropileno de cor amarela com ·	01	01/2012	31,33	0,00	0,00	31,33	16,01	0,00	12,50	3,92	11,40
107 01 07	19999	Cadeira em polipropileno de cor amarela com ·	01	01/2012	31,33	0,00	0,00	31,33	16,01	0,00	12,50	3,92	11,40
107 01 07	20000	Cadeira em polipropileno de cor amarela com ·	01	01/2012	31,33	0,00	0,00	31,33	16,01	0,00	12,50	3,92	11,40
107 01 07	20001	Cadeira em polipropileno de cor amarela com ·	01	01/2012	31,33	0,00	0,00	31,33	16,01	0,00	12,50	3,92	11,40
107 01 07	20002	Cadeira em polipropileno de cor amarela com ·	01	01/2012	31,33	0,00	0,00	31,33	16,01	0,00	12,50	3,92	11,40
107 01 07	20003	Cadeira em polipropileno de cor amarela com ·	01	01/2012	31,33	0,00	0,00	31,33	16,01	0,00	12,50	3,92	11,40
107 01 07	20004	Cadeira em polipropileno de cor amarela com ·	01	01/2012	31,33	0,00	0,00	31,33	16,01	0,00	12,50	3,92	11,40
107 01 07	20005	Cadeira em polipropileno de cor amarela com ·	01	01/2012	31,33	0,00	0,00	31,33	16,01	0,00	12,50	3,92	11,40
107 01 07	20006	Cadeira em polipropileno de cor amarela com ·	01	01/2012	31,33	0,00	0,00	31,33	16,01	0,00	12,50	3,92	11,40
107 01 07	20007	Cadeira em polipropileno de cor amarela com ·	01	01/2012	31,33	0,00	0,00	31,33	16,01	0,00	12,50	3,92	11,40
107 01 07	20008	Cadeira em polipropileno de cor amarela com ·	01	01/2012	31,33	0,00	0,00	31,33	16,01	0,00	12,50	3,92	11,40
107 01 07	20009	Cadeira em polipropileno de cor amarela com ·	01	01/2012	31,33	0,00	0,00	31,33	16,01	0,00	12,50	3,92	11,40
107 01 07	20010	Cadeira em polipropileno de cor amarela com ·	01	01/2012	31,33	0,00	0,00	31,33	16,01	0,00	12,50	3,92	11,40
107 01 07	20011	Cadeira em polipropileno de cor amarela com ·	01	01/2012	31,33	0,00	0,00	31,33	16,01	0,00	12,50	3,92	11,40
107 01 07	20012	Cadeira em polipropileno de cor amarela com ·	01	01/2012	31,33	0,00	0,00	31,33	16,01	0,00	12,50	3,92	11,40
107 01 07	20013	Cadeira em polipropileno de cor amarela com ·	01	01/2012	31,33	0,00	0,00	31,33	16,01	0,00	12,50	3,92	11,40
107 01 07	20014	Cadeira em polipropileno de cor amarela com ·	01	01/2012	31,33	0,00	0,00	31,33	16,01	0,00	12,50	3,92	11,40
107 01 07	20015	Cadeira em polipropileno de cor amarela com ·	01	01/2012	31,33	0,00	0,00	31,33	16,01	0,00	12,50	3,92	11,40
107 01 07	20016	Cadeira em polipropileno de cor amarela com ·	01	01/2012	31,33	0,00	0,00	31,33	16,01	0,00	12,50	3,92	11,40
107 01 07	20017	Cadeira em polipropileno de cor amarela com ·	01	01/2012	31,33	0,00	0,00	31,33	16,01	0,00	12,50	3,92	11,40
107 01 07	20018	Cadeira em polipropileno de cor amarela com ·	01	01/2012	31,33	0,00	0,00	31,33	16,01	0,00	12,50	3,92	11,40
107 01 07	20019	Cadeira em polipropileno de cor amarela com ·	01	01/2012	31,33	0,00	0,00	31,33	16,01	0,00	12,50	3,92	11,40
107 01 07	20020	Cadeira em polipropileno de cor amarela com ·	01	01/2012	31,33	0,00	0,00	31,33	16,01	0,00	12,50	3,92	11,40





Município de Ourém

## Ficha de amortizações por conta

Ano: 2017

Bem			Aquisição		Alterações patrimoniais		Valor bruto	Amortizações					Situação atual do bem	
GH	Nº Invent.	Descrição do bem	Tipo	Data	Valor aquisição /avaliação	Aumentos	Diminuições	Anos ant.	Exercício		Acum ulados	Valor patrim.liq.		
									Extraord.	Taxa			Valor	
Classificação patrimonial: 423														
107 01 07	20021	Cadeira em polipropileno de cor amarela com	01	01/2012	31,33	0,00	0,00	31,33	16,01	0,00	12,50	3,92	19,93	11,40
107 01 07	20022	Cadeira em polipropileno de cor amarela com	01	01/2012	31,33	0,00	0,00	31,33	16,01	0,00	12,50	3,92	19,93	11,40
107 01 07	20023	Cadeira em polipropileno de cor amarela com	01	01/2012	31,33	0,00	0,00	31,33	16,01	0,00	12,50	3,92	19,93	11,40
107 01 07	20024	Cadeira em polipropileno de cor amarela com	01	01/2012	31,33	0,00	0,00	31,33	16,01	0,00	12,50	3,92	19,93	11,40
107 01 07	20025	Cadeira em polipropileno de cor amarela com	01	01/2012	31,33	0,00	0,00	31,33	16,01	0,00	12,50	3,92	19,93	11,40
107 01 07	20026	Cadeira em polipropileno de cor amarela com	01	01/2012	31,33	0,00	0,00	31,33	16,01	0,00	12,50	3,92	19,93	11,40
107 01 07	20027	Cadeira em polipropileno de cor amarela com	01	01/2012	31,33	0,00	0,00	31,33	16,01	0,00	12,50	3,92	19,93	11,40
107 01 07	20028	Cadeira em polipropileno de cor amarela com	01	01/2012	31,33	0,00	0,00	31,33	16,01	0,00	12,50	3,92	19,93	11,40
107 01 07	20029	Cadeira em polipropileno de cor amarela com	01	01/2012	31,33	0,00	0,00	31,33	16,01	0,00	12,50	3,92	19,93	11,40
107 01 07	20030	Cadeira em polipropileno de cor amarela com	01	01/2012	31,33	0,00	0,00	31,33	16,01	0,00	12,50	3,92	19,93	11,40
107 01 07	20031	Cadeira em polipropileno de cor amarela com	01	01/2012	31,33	0,00	0,00	31,33	16,01	0,00	12,50	3,92	19,93	11,40
107 01 07	20032	Cadeira em polipropileno de cor amarela com	01	01/2012	31,33	0,00	0,00	31,33	16,01	0,00	12,50	3,92	19,93	11,40
107 01 07	20033	Cadeira em polipropileno de cor amarela com	01	01/2012	31,33	0,00	0,00	31,33	16,01	0,00	12,50	3,92	19,93	11,40
107 01 07	20034	Cadeira em polipropileno de cor amarela com	01	01/2012	31,33	0,00	0,00	31,33	16,01	0,00	12,50	3,92	19,93	11,40
107 01 07	20035	Cadeira em polipropileno de cor amarela com	01	01/2012	31,33	0,00	0,00	31,33	16,01	0,00	12,50	3,92	19,93	11,40
107 01 07	20036	Cadeira em polipropileno de cor amarela com	01	01/2012	31,33	0,00	0,00	31,33	16,01	0,00	12,50	3,92	19,93	11,40
107 01 07	20037	Cadeira em polipropileno de cor amarela com	01	01/2012	31,33	0,00	0,00	31,33	16,01	0,00	12,50	3,92	19,93	11,40
107 01 07	20038	Cadeira em polipropileno de cor amarela com	01	01/2012	31,33	0,00	0,00	31,33	16,01	0,00	12,50	3,92	19,93	11,40
107 01 07	20039	Cadeira em polipropileno de cor amarela com	01	01/2012	31,33	0,00	0,00	31,33	16,01	0,00	12,50	3,92	19,93	11,40
107 01 07	20040	Cadeira em polipropileno de cor amarela com	01	01/2012	31,33	0,00	0,00	31,33	16,01	0,00	12,50	3,92	19,93	11,40
107 01 07	20041	Cadeira em polipropileno de cor amarela com	01	01/2012	31,33	0,00	0,00	31,33	16,01	0,00	12,50	3,92	19,93	11,40
107 01 07	20042	Cadeira em polipropileno de cor amarela com	01	01/2012	31,33	0,00	0,00	31,33	16,01	0,00	12,50	3,92	19,93	11,40
107 01 07	20043	Cadeira em polipropileno de cor amarela com	01	01/2012	31,33	0,00	0,00	31,33	16,01	0,00	12,50	3,92	19,93	11,40
107 01 07	20044	Cadeira em polipropileno de cor amarela com	01	01/2012	31,33	0,00	0,00	31,33	16,01	0,00	12,50	3,92	19,93	11,40
107 01 07	20045	Cadeira em polipropileno de cor amarela com	01	01/2012	31,33	0,00	0,00	31,33	16,01	0,00	12,50	3,92	19,93	11,40
107 01 07	20046	Cadeira em polipropileno de cor amarela com	01	01/2012	31,33	0,00	0,00	31,33	16,01	0,00	12,50	3,92	19,93	11,40
107 01 07	20047	Cadeira em polipropileno de cor amarela com	01	01/2012	31,33	0,00	0,00	31,33	16,01	0,00	12,50	3,92	19,93	11,40
107 01 07	20048	Cadeira em polipropileno de cor amarela com	01	01/2012	31,33	0,00	0,00	31,33	16,01	0,00	12,50	3,92	19,93	11,40
107 01 07	20049	Cadeira em polipropileno de cor amarela com	01	01/2012	31,33	0,00	0,00	31,33	16,01	0,00	12,50	3,92	19,93	11,40



Município de Ourém

## Ficha de amortizações por conta

Ano: 2017

Bem		Aquisição		Alterações patrimoniais		Valor bruto	Amortizações					Situação atual do bem	
GH	Nº Invent.	Descrição do bem	Tipo	Data	Valor aquisição /avaliação	Aumentos	Diminuições	Anos ant.	Extraord.	Exercício Taxa	Valor	Acum ulados	Valor patrim.liq.
<b>Classificação patrimonial: 423</b>													
107 01 07	20050	Cadeira em polipropileno de cor amarela com ·	01	01/2012	31,33	0,00	0,00	31,33	16,01	0,00	12,50	3,92	11,40
107 01 07	20051	Cadeira em polipropileno de cor amarela com ·	01	01/2012	31,33	0,00	0,00	31,33	16,01	0,00	12,50	3,92	11,40
107 01 07	20052	Cadeira em polipropileno de cor amarela com ·	01	01/2012	31,33	0,00	0,00	31,33	16,01	0,00	12,50	3,92	11,40
107 01 07	20053	Cadeira em polipropileno de cor amarela com ·	01	01/2012	31,33	0,00	0,00	31,33	16,01	0,00	12,50	3,92	11,40
107 01 07	20054	Cadeira em polipropileno de cor amarela com ·	01	01/2012	31,33	0,00	0,00	31,33	16,01	0,00	12,50	3,92	11,40
107 01 07	20055	Cadeira em polipropileno de cor amarela com ·	01	01/2012	31,33	0,00	0,00	31,33	16,01	0,00	12,50	3,92	11,40
107 01 07	20056	Cadeira em polipropileno de cor amarela com ·	01	01/2012	31,33	0,00	0,00	31,33	16,01	0,00	12,50	3,92	11,40
107 01 07	20057	Cadeira em polipropileno de cor amarela com ·	01	01/2012	31,33	0,00	0,00	31,33	16,01	0,00	12,50	3,92	11,40
107 01 07	20058	Cadeira em polipropileno de cor amarela com ·	01	01/2012	31,33	0,00	0,00	31,33	16,01	0,00	12,50	3,92	11,40
107 01 07	20059	Cadeira em polipropileno de cor amarela com ·	01	01/2012	31,33	0,00	0,00	31,33	16,01	0,00	12,50	3,92	11,40
107 01 07	20060	Cadeira em polipropileno de cor amarela com ·	01	01/2012	31,33	0,00	0,00	31,33	16,01	0,00	12,50	3,92	11,40
107 01 07	20061	Cadeira em polipropileno de cor amarela com ·	01	01/2012	31,33	0,00	0,00	31,33	16,01	0,00	12,50	3,92	11,40
107 01 07	20062	Cadeira em polipropileno de cor amarela com ·	01	01/2012	31,33	0,00	0,00	31,33	16,01	0,00	12,50	3,92	11,40
107 01 07	20063	Cadeira em polipropileno de cor amarela com ·	01	01/2012	31,33	0,00	0,00	31,33	16,01	0,00	12,50	3,92	11,40
107 01 07	20064	Cadeira em polipropileno de cor amarela com ·	01	01/2012	31,33	0,00	0,00	31,33	16,01	0,00	12,50	3,92	11,40
107 01 07	20065	Cadeira em polipropileno de cor amarela com ·	01	01/2012	31,33	0,00	0,00	31,33	16,01	0,00	12,50	3,92	11,40
107 01 07	20066	Cadeira em polipropileno de cor amarela com ·	01	01/2012	31,33	0,00	0,00	31,33	16,01	0,00	12,50	3,92	11,40
107 01 07	20067	Cadeira em polipropileno de cor amarela com ·	01	01/2012	31,33	0,00	0,00	31,33	16,01	0,00	12,50	3,92	11,40
107 01 07	20068	Cadeira em polipropileno de cor amarela com ·	01	01/2012	31,33	0,00	0,00	31,33	16,01	0,00	12,50	3,92	11,40
107 01 07	20069	Cadeira em polipropileno de cor amarela com ·	01	01/2012	31,33	0,00	0,00	31,33	16,01	0,00	12,50	3,92	11,40
107 01 07	20070	Cadeira em polipropileno de cor amarela com ·	01	01/2012	31,33	0,00	0,00	31,33	16,01	0,00	12,50	3,92	11,40
107 01 07	20071	Cadeira em polipropileno de cor amarela com ·	01	01/2012	31,33	0,00	0,00	31,33	16,01	0,00	12,50	3,92	11,40
107 01 07	20072	Cadeira em polipropileno de cor amarela com ·	01	01/2012	31,33	0,00	0,00	31,33	16,01	0,00	12,50	3,92	11,40
107 01 07	20073	Cadeira em polipropileno de cor amarela com ·	01	01/2012	31,33	0,00	0,00	31,33	16,01	0,00	12,50	3,92	11,40
107 01 07	20074	Cadeira em polipropileno de cor amarela com ·	01	01/2012	31,33	0,00	0,00	31,33	16,01	0,00	12,50	3,92	11,40
107 01 07	20075	Cadeira em polipropileno de cor amarela com ·	01	01/2012	31,33	0,00	0,00	31,33	16,01	0,00	12,50	3,92	11,40
107 01 07	20076	Cadeira em polipropileno de cor amarela com ·	01	01/2012	31,33	0,00	0,00	31,33	16,01	0,00	12,50	3,92	11,40
107 01 07	20077	Cadeira em polipropileno de cor amarela com ·	01	01/2012	31,33	0,00	0,00	31,33	16,01	0,00	12,50	3,92	11,40
107 01 07	20078	Cadeira em polipropileno de cor amarela com ·	01	01/2012	31,33	0,00	0,00	31,33	16,01	0,00	12,50	3,92	11,40



Município de Ourém

## Ficha de amortizações por conta

Ano: 2017

Bem			Aquisição		Alterações patrimoniais		Valor bruto	Amortizações					Situação atual do bem	
GH	Nº Invent.	Descrição do bem	Tipo	Data	Valor aquisição /avaliação	Aumentos	Diminuições	Anos ant.	Exercício		Acum ulados	Valor patrim.liq.		
									Extraord.	Taxa Valor				
Classificação patrimonial: 423														
107 01 07	20079	Cadeira em polipropileno de cor amarela com	01	01/2012	31,33	0,00	0,00	31,33	16,01	0,00	12,50	3,92	19,93	11,40
107 01 07	20080	Cadeira em polipropileno de cor amarela com	01	01/2012	31,33	0,00	0,00	31,33	16,01	0,00	12,50	3,92	19,93	11,40
107 01 07	20081	Cadeira em polipropileno de cor amarela com	01	01/2012	31,33	0,00	0,00	31,33	16,01	0,00	12,50	3,92	19,93	11,40
107 01 07	20082	Cadeira em polipropileno de cor amarela com	01	01/2012	31,33	0,00	0,00	31,33	16,01	0,00	12,50	3,92	19,93	11,40
107 01 07	20083	Cadeira em polipropileno de cor amarela com	01	01/2012	31,33	0,00	0,00	31,33	16,01	0,00	12,50	3,92	19,93	11,40
107 01 07	20084	Cadeira em polipropileno de cor amarela com	01	01/2012	31,33	0,00	0,00	31,33	16,01	0,00	12,50	3,92	19,93	11,40
107 01 07	20085	Cadeira em polipropileno de cor amarela com	01	01/2012	31,33	0,00	0,00	31,33	16,01	0,00	12,50	3,92	19,93	11,40
107 01 07	20086	Cadeira em polipropileno de cor amarela com	01	01/2012	31,33	0,00	0,00	31,33	16,01	0,00	12,50	3,92	19,93	11,40
107 01 07	20087	Cadeira em polipropileno de cor amarela com	01	01/2012	31,33	0,00	0,00	31,33	16,01	0,00	12,50	3,92	19,93	11,40
107 01 07	20088	Cadeira em polipropileno de cor amarela com	01	01/2012	31,33	0,00	0,00	31,33	16,01	0,00	12,50	3,92	19,93	11,40
107 01 07	20089	Cadeira em polipropileno de cor amarela com	01	01/2012	31,33	0,00	0,00	31,33	16,01	0,00	12,50	3,92	19,93	11,40
107 01 07	20090	Cadeira em polipropileno de cor amarela com	01	01/2012	31,33	0,00	0,00	31,33	16,01	0,00	12,50	3,92	19,93	11,40
107 01 07	20091	Cadeira em polipropileno de cor amarela com	01	01/2012	31,33	0,00	0,00	31,33	16,01	0,00	12,50	3,92	19,93	11,40
107 01 07	20092	Cadeira em polipropileno de cor amarela com	01	01/2012	31,33	0,00	0,00	31,33	16,01	0,00	12,50	3,92	19,93	11,40
107 01 07	20093	Cadeira em polipropileno de cor amarela com	01	01/2012	31,33	0,00	0,00	31,33	16,01	0,00	12,50	3,92	19,93	11,40
107 01 07	20094	Cadeira em polipropileno de cor amarela com	01	01/2012	31,33	0,00	0,00	31,33	16,01	0,00	12,50	3,92	19,93	11,40
107 01 07	20095	Cadeira em polipropileno de cor amarela com	01	01/2012	31,33	0,00	0,00	31,33	16,01	0,00	12,50	3,92	19,93	11,40
107 01 07	20096	Cadeira em polipropileno de cor amarela com	01	01/2012	31,33	0,00	0,00	31,33	16,01	0,00	12,50	3,92	19,93	11,40
107 01 07	20097	Cadeira em polipropileno de cor amarela com	01	01/2012	31,33	0,00	0,00	31,33	16,01	0,00	12,50	3,92	19,93	11,40
107 01 07	20098	Cadeira em polipropileno de cor amarela com	01	01/2012	31,33	0,00	0,00	31,33	16,01	0,00	12,50	3,92	19,93	11,40
107 01 07	20099	Cadeira em polipropileno de cor amarela com	01	01/2012	31,33	0,00	0,00	31,33	16,01	0,00	12,50	3,92	19,93	11,40
107 01 07	20100	Cadeira em polipropileno de cor amarela com	01	01/2012	31,33	0,00	0,00	31,33	16,01	0,00	12,50	3,92	19,93	11,40
107 01 07	20101	Cadeira em polipropileno de cor amarela com	01	01/2012	31,33	0,00	0,00	31,33	16,01	0,00	12,50	3,92	19,93	11,40
107 01 07	20102	Cadeira em polipropileno de cor amarela com	01	01/2012	31,33	0,00	0,00	31,33	16,01	0,00	12,50	3,92	19,93	11,40
107 01 07	20103	Cadeira em polipropileno de cor amarela com	01	01/2012	31,33	0,00	0,00	31,33	16,01	0,00	12,50	3,92	19,93	11,40
107 01 07	20104	Cadeira em polipropileno de cor amarela com	01	01/2012	31,33	0,00	0,00	31,33	16,01	0,00	12,50	3,92	19,93	11,40
107 01 07	20105	Cadeira em polipropileno de cor amarela com	01	01/2012	31,33	0,00	0,00	31,33	16,01	0,00	12,50	3,92	19,93	11,40
107 01 07	20106	Cadeira em polipropileno de cor amarela com	01	01/2012	31,33	0,00	0,00	31,33	16,01	0,00	12,50	3,92	19,93	11,40
107 01 07	20107	Cadeira em polipropileno de cor amarela com	01	01/2012	31,33	0,00	0,00	31,33	16,01	0,00	12,50	3,92	19,93	11,40



Município de Ourém

## Ficha de amortizações por conta

Ano: 2017

Bem				Aquisição		Alterações patrimoniais		Valor bruto	Amortizações					Situação atual do bem	
GH	Nº Invent.	Descrição do bem	Tipo	Data	Valor aquisição /avaliação	Aumentos	Diminuições		Anos ant.	Exercício		Acum ulados	Valor patrim.liq.		
										Extraord.	Taxa Valor				
Classificação patrimonial: 423															
107 01 07	20108	Cadeira em polipropileno de cor amarela com	01	01/2012	31,33	0,00	0,00	31,33	16,01	0,00	12,50	3,92	19,93	11,40	
107 01 07	20109	Cadeira em polipropileno de cor amarela com	01	01/2012	31,33	0,00	0,00	31,33	16,01	0,00	12,50	3,92	19,93	11,40	
107 01 07	20110	Cadeira em polipropileno de cor amarela com	01	01/2012	31,33	0,00	0,00	31,33	16,01	0,00	12,50	3,92	19,93	11,40	
107 01 07	20111	Cadeira em polipropileno de cor amarela com	01	01/2012	31,33	0,00	0,00	31,33	16,01	0,00	12,50	3,92	19,93	11,40	
107 01 07	20112	Cadeira em polipropileno de cor amarela com	01	01/2012	31,33	0,00	0,00	31,33	16,01	0,00	12,50	3,92	19,93	11,40	
107 01 07	20113	Cadeira em polipropileno de cor amarela com	01	01/2012	31,33	0,00	0,00	31,33	16,01	0,00	12,50	3,92	19,93	11,40	
107 01 07	20114	Cadeira em polipropileno de cor amarela com	01	01/2012	31,33	0,00	0,00	31,33	16,01	0,00	12,50	3,92	19,93	11,40	
107 01 07	20115	Cadeira em polipropileno de cor amarela com	01	01/2012	31,33	0,00	0,00	31,33	16,01	0,00	12,50	3,92	19,93	11,40	
107 01 07	20116	Cadeira em polipropileno de cor amarela com	01	01/2012	31,33	0,00	0,00	31,33	16,01	0,00	12,50	3,92	19,93	11,40	
107 01 07	20117	Cadeira em polipropileno de cor amarela com	01	01/2012	31,33	0,00	0,00	31,33	16,01	0,00	12,50	3,92	19,93	11,40	
107 01 07	20118	Cadeira em polipropileno de cor amarela com	01	01/2012	31,33	0,00	0,00	31,33	16,01	0,00	12,50	3,92	19,93	11,40	
107 01 07	20119	Cadeira em polipropileno de cor amarela com	01	01/2012	31,33	0,00	0,00	31,33	16,01	0,00	12,50	3,92	19,93	11,40	
107 01 07	20120	Cadeira em polipropileno de cor amarela com	01	01/2012	31,33	0,00	0,00	31,33	16,01	0,00	12,50	3,92	19,93	11,40	
107 01 07	20121	Cadeira em polipropileno de cor amarela com	01	01/2012	31,33	0,00	0,00	31,33	16,01	0,00	12,50	3,92	19,93	11,40	
107 01 07	20122	Cadeira em polipropileno de cor amarela com	01	01/2012	31,33	0,00	0,00	31,33	16,01	0,00	12,50	3,92	19,93	11,40	
107 01 07	20123	Cadeira em polipropileno de cor amarela com	01	01/2012	31,33	0,00	0,00	31,33	16,01	0,00	12,50	3,92	19,93	11,40	
107 01 07	20124	Cadeira em polipropileno de cor amarela com	01	01/2012	31,33	0,00	0,00	31,33	16,01	0,00	12,50	3,92	19,93	11,40	
107 01 07	20125	Cadeira em polipropileno de cor amarela com	01	01/2012	31,33	0,00	0,00	31,33	16,01	0,00	12,50	3,92	19,93	11,40	
107 01 07	20126	Cadeira em polipropileno de cor amarela com	01	01/2012	31,33	0,00	0,00	31,33	16,01	0,00	12,50	3,92	19,93	11,40	
107 01 07	20127	Cadeira em polipropileno de cor amarela com	01	01/2012	31,33	0,00	0,00	31,33	16,01	0,00	12,50	3,92	19,93	11,40	
107 01 07	20128	Cadeira em polipropileno de cor amarela com	01	01/2012	31,33	0,00	0,00	31,33	16,01	0,00	12,50	3,92	19,93	11,40	
107 01 07	20129	Cadeira em polipropileno de cor cinza com 40	01	01/2012	31,33	0,00	0,00	31,33	16,01	0,00	12,50	3,92	19,93	11,40	
107 01 07	20130	Cadeira em polipropileno de cor cinza com 40	01	01/2012	31,33	0,00	0,00	31,33	16,01	0,00	12,50	3,92	19,93	11,40	
107 01 07	20131	Cadeira em polipropileno de cor amarela com	01		0,00	0,00	0,00	0,00	0,00	0,00	12,50	0,00	0,00	0,00	
107 01 07	20132	Cadeira em polipropileno de cor amarela com	01		0,00	0,00	0,00	0,00	0,00	0,00	12,50	0,00	0,00	0,00	
107 01 07	20133	Cadeira em polipropileno de cor amarela com	01		0,00	0,00	0,00	0,00	0,00	0,00	12,50	0,00	0,00	0,00	
107 01 07	20134	Cadeira em polipropileno de cor amarela com	01		0,00	0,00	0,00	0,00	0,00	0,00	12,50	0,00	0,00	0,00	
107 01 07	20135	Cadeira em polipropileno de cor amarela com	01		0,00	0,00	0,00	0,00	0,00	0,00	12,50	0,00	0,00	0,00	
107 01 07	20136	Cadeira em polipropileno de cor amarela com	01		0,00	0,00	0,00	0,00	0,00	0,00	12,50	0,00	0,00	0,00	



Município de Ourém

## Ficha de amortizações por conta

Ano: 2017

Bem		Aquisição		Alterações patrimoniais		Valor bruto	Amortizações					Situação atual do bem	
GH	Nº Invent.	Descrição do bem	Tipo	Data	Valor aquisição /avaliação	Aumentos	Diminuições	Anos ant.	Extraord.	Exercício Taxa	Valor	Acum ulados	Valor patrim.liq.
<b>Classificação patrimonial: 423</b>													
107 01 07	20137	Cadeira em polipropileno de cor amarela com · 01			0,00	0,00	0,00	0,00	0,00	0,00	12,50	0,00	0,00
107 01 07	20138	Cadeira em polipropileno de cor amarela com · 01			0,00	0,00	0,00	0,00	0,00	0,00	12,50	0,00	0,00
107 01 07	20139	Cadeira em polipropileno de cor amarela com · 01			0,00	0,00	0,00	0,00	0,00	0,00	12,50	0,00	0,00
107 01 07	20140	Cadeira em polipropileno de cor amarela com · 01			0,00	0,00	0,00	0,00	0,00	0,00	12,50	0,00	0,00
107 01 07	20141	Cadeira em polipropileno de cor amarela com · 01			0,00	0,00	0,00	0,00	0,00	0,00	12,50	0,00	0,00
107 01 07	20142	Cadeira em polipropileno de cor amarela com · 01			0,00	0,00	0,00	0,00	0,00	0,00	12,50	0,00	0,00
107 01 07	20143	Cadeira em polipropileno de cor amarela com · 01		01/2012	31,33	0,00	0,00	31,33	16,01	0,00	12,50	3,92	19,93
107 01 07	20144	Cadeira em polipropileno de cor amarela com · 01		01/2012	31,33	0,00	0,00	31,33	16,01	0,00	12,50	3,92	19,93
107 01 07	20145	Cadeira em polipropileno de cor amarela com · 01		01/2012	31,33	0,00	0,00	31,33	16,01	0,00	12,50	3,92	19,93
107 01 07	20146	Cadeira em polipropileno de cor amarela com · 01		01/2012	31,33	0,00	0,00	31,33	16,01	0,00	12,50	3,92	19,93
107 01 07	20147	Cadeira em polipropileno de cor amarela com · 01		01/2012	31,33	0,00	0,00	31,33	16,01	0,00	12,50	3,92	19,93
107 01 07	20148	Cadeira em polipropileno de cor amarela com · 01		01/2012	31,33	0,00	0,00	31,33	16,01	0,00	12,50	3,92	19,93
107 01 07	20149	Cadeira em polipropileno de cor amarela com · 01		01/2012	31,33	0,00	0,00	31,33	16,01	0,00	12,50	3,92	19,93
107 01 07	20150	Cadeira em polipropileno de cor amarela com · 01		01/2012	31,33	0,00	0,00	31,33	16,01	0,00	12,50	3,92	19,93
107 01 07	20151	Cadeira em polipropileno de cor amarela com · 01		01/2012	31,33	0,00	0,00	31,33	16,01	0,00	12,50	3,92	19,93
107 01 07	20152	Cadeira em polipropileno de cor amarela com · 01		01/2012	31,33	0,00	0,00	31,33	16,01	0,00	12,50	3,92	19,93
107 01 07	20153	Cadeira em polipropileno de cor amarela com · 01		01/2012	31,33	0,00	0,00	31,33	16,01	0,00	12,50	3,92	19,93
107 01 07	20154	Cadeira em polipropileno de cor amarela com · 01		01/2012	31,33	0,00	0,00	31,33	16,01	0,00	12,50	3,92	19,93
107 01 07	20155	Cadeira em polipropileno de cor amarela com · 01		01/2012	31,33	0,00	0,00	31,33	16,01	0,00	12,50	3,92	19,93
107 01 07	20156	Cadeira em polipropileno de cor amarela com · 01		01/2012	31,33	0,00	0,00	31,33	16,01	0,00	12,50	3,92	19,93
107 01 07	20157	Cadeira em polipropileno de cor amarela com · 01		01/2012	31,33	0,00	0,00	31,33	16,01	0,00	12,50	3,92	19,93
107 01 07	20158	Cadeira em polipropileno de cor amarela com · 01		01/2012	31,33	0,00	0,00	31,33	16,01	0,00	12,50	3,92	19,93
107 01 07	20159	Cadeira em polipropileno de cor amarela com · 01		01/2012	31,33	0,00	0,00	31,33	16,01	0,00	12,50	3,92	19,93
107 01 07	20160	Cadeira em polipropileno de cor amarela com · 01		01/2012	31,33	0,00	0,00	31,33	16,01	0,00	12,50	3,92	19,93
107 01 07	20161	Cadeira em polipropileno de cor amarela com · 01		01/2012	31,33	0,00	0,00	31,33	16,01	0,00	12,50	3,92	19,93
107 01 07	20162	Cadeira em polipropileno de cor amarela com · 01		01/2012	31,33	0,00	0,00	31,33	16,01	0,00	12,50	3,92	19,93
107 01 07	20163	Cadeira em polipropileno de cor amarela com · 01		01/2012	31,33	0,00	0,00	31,33	16,01	0,00	12,50	3,92	19,93
107 01 07	20164	Cadeira em polipropileno de cor amarela com · 01		01/2012	31,33	0,00	0,00	31,33	16,01	0,00	12,50	3,92	19,93
107 01 07	20165	Cadeira em polipropileno de cor amarela com · 01		01/2012	31,33	0,00	0,00	31,33	16,01	0,00	12,50	3,92	19,93



Município de Ourém

## Ficha de amortizações por conta

Ano: 2017

Bem			Aquisição		Alterações patrimoniais		Valor bruto	Amortizações					Situação atual do bem	
GH	Nº Invent.	Descrição do bem	Tipo	Data	Valor aquisição /avaliação	Aumentos	Diminuições	Anos ant.	Exercício			Acum ulados	Valor patrim.liq.	
									Extraord.	Taxa	Valor			
Classificação patrimonial: 423														
107 01 07	20166	Cadeira em polipropileno de cor amarela com	01	01/2012	31,33	0,00	0,00	31,33	16,01	0,00	12,50	3,92	19,93	11,40
107 01 07	20167	Cadeira em polipropileno de cor amarela com	01	01/2012	31,33	0,00	0,00	31,33	16,01	0,00	12,50	3,92	19,93	11,40
107 01 07	20168	Cadeira em polipropileno de cor amarela com	01	01/2012	31,33	0,00	0,00	31,33	16,01	0,00	12,50	3,92	19,93	11,40
107 01 07	20169	Cadeira em polipropileno de cor amarela com	01	01/2012	31,33	0,00	0,00	31,33	16,01	0,00	12,50	3,92	19,93	11,40
107 01 07	20170	Cadeira em polipropileno de cor amarela com	01	01/2012	31,33	0,00	0,00	31,33	16,01	0,00	12,50	3,92	19,93	11,40
107 01 07	20171	Cadeira em polipropileno de cor amarela com	01	01/2012	31,33	0,00	0,00	31,33	16,01	0,00	12,50	3,92	19,93	11,40
107 01 07	20172	Cadeira em polipropileno de cor amarela com	01	01/2012	31,33	0,00	0,00	31,33	16,01	0,00	12,50	3,92	19,93	11,40
107 01 07	20173	Cadeira em polipropileno de cor amarela com	01	01/2012	31,33	0,00	0,00	31,33	16,01	0,00	12,50	3,92	19,93	11,40
107 01 07	20174	Cadeira em polipropileno de cor amarela com	01	01/2012	31,33	0,00	0,00	31,33	16,01	0,00	12,50	3,92	19,93	11,40
107 01 07	20175	Cadeira em polipropileno de cor amarela com	01	01/2012	31,33	0,00	0,00	31,33	16,01	0,00	12,50	3,92	19,93	11,40
107 01 07	20176	Cadeira em polipropileno de cor amarela com	01	01/2012	31,33	0,00	0,00	31,33	16,01	0,00	12,50	3,92	19,93	11,40
107 01 07	20177	Cadeira em polipropileno de cor amarela com	01	01/2012	31,33	0,00	0,00	31,33	16,01	0,00	12,50	3,92	19,93	11,40
107 01 07	20178	Cadeira em polipropileno de cor amarela com	01	01/2012	31,33	0,00	0,00	31,33	16,01	0,00	12,50	3,92	19,93	11,40
107 01 23	20179	Secretária metálica com tampo em faia e 2 gav	01	01/2012	44,49	0,00	0,00	44,49	22,70	0,00	12,50	5,56	28,26	16,23
107 01 20	20180	Secretária metálica com tampo em faia e 2 gav	01	01/2012	44,49	0,00	0,00	44,49	22,70	0,00	12,50	5,56	28,26	16,23
107 01 23	20181	Secretária metálica com tampo em faia e 2 gav	01	01/2012	44,49	0,00	0,00	44,49	22,70	0,00	12,50	5,56	28,26	16,23
107 01 23	20182	Secretária metálica com tampo em faia e 2 gav	01	01/2012	44,49	0,00	0,00	44,49	22,70	0,00	12,50	5,56	28,26	16,23
107 01 23	20183	Secretária metálica com tampo em faia e 2 gav	01	01/2012	44,49	0,00	0,00	44,49	22,70	0,00	12,50	5,56	28,26	16,23
107 01 23	20184	Secretária metálica com tampo em faia e 2 gav	01	01/2012	44,49	0,00	0,00	44,49	22,70	0,00	12,50	5,56	28,26	16,23
107 01 23	20185	Secretária metálica com tampo em faia e 2 gav	01	01/2012	44,49	0,00	0,00	44,49	22,70	0,00	12,50	5,56	28,26	16,23
107 01 23	20186	Secretária metálica com tampo em faia e 2 gav	01	01/2012	44,49	0,00	0,00	44,49	22,70	0,00	12,50	5,56	28,26	16,23
107 01 23	20187	Secretária metálica com tampo em faia e 2 gav	01	01/2012	44,49	0,00	0,00	44,49	22,70	0,00	12,50	5,56	28,26	16,23
107 01 23	20188	Secretária metálica com tampo em faia e 2 gav	01	01/2012	44,49	0,00	0,00	44,49	22,70	0,00	12,50	5,56	28,26	16,23
107 01 07	20189	Cadeira fixa, forrada a napa cinza com 44 cm	01	01/2012	46,77	0,00	0,00	46,77	23,89	0,00	12,50	5,85	29,74	17,03
107 01 07	20190	Cadeira fixa, forrada a napa cinza com 44 cm	01	01/2012	46,77	0,00	0,00	46,77	23,89	0,00	12,50	5,85	29,74	17,03
107 01 07	20191	Cadeira fixa, forrada a napa cinza com 44 cm	01	01/2012	46,77	0,00	0,00	46,77	23,89	0,00	12,50	5,85	29,74	17,03
107 01 07	20192	Cadeira fixa, forrada a napa cinza com 44 cm	01	01/2012	46,77	0,00	0,00	46,77	23,89	0,00	12,50	5,85	29,74	17,03
107 01 07	20193	Cadeira fixa, forrada a napa cinza com 44 cm	01	01/2012	46,77	0,00	0,00	46,77	23,89	0,00	12,50	5,85	29,74	17,03
107 01 07	20194	Cadeira fixa, forrada a napa cinza com 44 cm	01	01/2012	46,77	0,00	0,00	46,77	23,89	0,00	12,50	5,85	29,74	17,03



## Município de Ourém

# Ficha de amortizações por conta

Ano: 2017

Bem			Aquisição		Alterações patrimoniais		Valor bruto	Amortizações					Situação atual do bem	
GH	Nº Invent.	Descrição do bem	Tipo	Data	Valor aquisição /avaliação	Aumentos	Diminuições	Anos ant.	Extraord.	Exercício		Acum ulados	Valor patrim.liq.	
										Taxa	Valor			
Classificação patrimonial: 423														
107 01 07	20195	Cadeira fixa, forrada a napa cinza com 44 cm	01	01/2012	46,77	0,00	0,00	46,77	23,89	0,00	12,50	5,85	29,74	17,03
107 01 07	20196	Cadeira fixa, forrada a napa cinza com 44 cm	01	01/2012	46,77	0,00	0,00	46,77	23,89	0,00	12,50	5,85	29,74	17,03
107 01 07	20197	Cadeira fixa, forrada a napa cinza com 44 cm	01	01/2012	46,77	0,00	0,00	46,77	23,89	0,00	12,50	5,85	29,74	17,03
107 01 07	20198	Cadeira fixa, forrada a napa cinza com 44 cm	01	01/2012	46,77	0,00	0,00	46,77	23,89	0,00	12,50	5,85	29,74	17,03
106 01 03	20199	Armário em estratificado com 12 tabuleiros de	01	01/2012	263,20	0,00	0,00	263,20	134,34	0,00	12,50	32,90	167,24	95,96
106 01 03	20200	Armário em estratificado com 12 tabuleiros de	01	01/2012	263,20	0,00	0,00	263,20	134,34	0,00	12,50	32,90	167,24	95,96
106 01 03	20201	Armário em estratificado com 12 tabuleiros de	01	01/2012	263,20	0,00	0,00	263,20	134,34	0,00	12,50	32,90	167,24	95,96
106 01 03	20202	Armário em estratificado com 12 tabuleiros de	01	01/2012	263,20	0,00	0,00	263,20	134,34	0,00	12,50	32,90	167,24	95,96
106 01 03	20203	Armário em estratificado com 12 tabuleiros de	01	01/2012	263,20	0,00	0,00	263,20	134,34	0,00	12,50	32,90	167,24	95,96
106 01 03	20204	Armário em estratificado com 12 tabuleiros de	01	01/2012	263,20	0,00	0,00	263,20	134,34	0,00	12,50	32,90	167,24	95,96
106 02 99	20205	Cavalete de desenho em estrutura de madeira	01	01/2012	61,10	0,00	0,00	61,10	31,20	0,00	12,50	7,64	38,84	22,26
106 02 99	20207	Cavalete de desenho em estrutura de madeira	01	01/2012	61,10	0,00	0,00	61,10	31,20	0,00	12,50	7,64	38,84	22,26
107 01 20	20208	Mesa redonda, tampo em melamina beje e est	01	01/2012	64,47	0,00	0,00	64,47	32,91	0,00	12,50	8,06	40,97	23,50
107 01 20	20209	Mesa redonda, tampo em melamina beje e est	01	01/2012	64,47	0,00	0,00	64,47	32,91	0,00	12,50	8,06	40,97	23,50
107 01 20	20210	Mesa redonda, tampo em melamina beje e est	01	01/2012	64,47	0,00	0,00	64,47	32,91	0,00	12,50	8,06	40,97	23,50
107 01 20	20211	Mesa redonda, tampo em melamina beje e est	01	01/2012	64,47	0,00	0,00	64,47	32,91	0,00	12,50	8,06	40,97	23,50
107 01 20	20212	Mesa redonda, tampo em melamina beje e est	01	01/2012	64,47	0,00	0,00	64,47	32,91	0,00	12,50	8,06	40,97	23,50
107 01 20	20213	Mesa redonda, tampo em melamina beje e est	01	01/2012	64,47	0,00	0,00	64,47	32,91	0,00	12,50	8,06	40,97	23,50
107 01 20	20214	Mesa redonda, tampo em melamina beje e est	01	01/2012	64,47	0,00	0,00	64,47	32,91	0,00	12,50	8,06	40,97	23,50
107 01 20	20215	Mesa redonda, tampo em melamina beje e est	01	01/2012	64,47	0,00	0,00	64,47	32,91	0,00	12,50	8,06	40,97	23,50
107 01 20	20216	Mesa redonda, tampo em melamina beje e est	01	01/2012	64,47	0,00	0,00	64,47	32,91	0,00	12,50	8,06	40,97	23,50
107 01 20	20217	Mesa redonda, tampo em melamina beje e est	01	01/2012	64,47	0,00	0,00	64,47	32,91	0,00	12,50	8,06	40,97	23,50
107 01 20	20218	Mesa redonda, tampo em melamina beje e est	01	01/2012	64,47	0,00	0,00	64,47	32,91	0,00	12,50	8,06	40,97	23,50
107 01 20	20219	Mesa redonda, tampo em melamina beje e est	01	01/2012	64,47	0,00	0,00	64,47	32,91	0,00	12,50	8,06	40,97	23,50
107 01 20	20220	Mesa redonda, tampo em melamina beje e est	01	01/2012	64,47	0,00	0,00	64,47	32,91	0,00	12,50	8,06	40,97	23,50
107 01 20	20221	Mesa redonda, tampo em melamina beje e est	01	01/2012	64,47	0,00	0,00	64,47	32,91	0,00	12,50	8,06	40,97	23,50
107 01 20	20222	Mesa redonda, tampo em melamina beje e est	01	01/2012	64,47	0,00	0,00	64,47	32,91	0,00	12,50	8,06	40,97	23,50
107 01 07	20223	Cadeira em polipropileno de cor amarela com :	01	01/2012	22,70	0,00	0,00	22,70	11,60	0,00	12,50	2,84	14,44	8,26
107 01 07	20224	Cadeira em polipropileno de cor amarela com :	01	01/2012	22,70	0,00	0,00	22,70	11,60	0,00	12,50	2,84	14,44	8,26



Município de Ourém

## Ficha de amortizações por conta

Ano: 2017

Bem			Aquisição		Alterações patrimoniais		Valor bruto	Amortizações					Situação atual do bem	
GH	Nº Invent.	Descrição do bem	Tipo	Data	Valor aquisição /avaliação	Aumentos	Diminuições	Anos ant.	Exercício			Acum ulados	Valor patrim.liq.	
									Extraord.	Taxa	Valor			
Classificação patrimonial: 423														
107 01 07	20225	Cadeira em polipropileno de cor amarela com : 01	01	01/2012	22,70	0,00	0,00	22,70	11,60	0,00	12,50	2,84	14,44	8,26
107 01 07	20226	Cadeira em polipropileno de cor amarela com : 01	01	01/2012	22,70	0,00	0,00	22,70	11,60	0,00	12,50	2,84	14,44	8,26
107 01 07	20227	Cadeira em polipropileno de cor amarela com : 01	01	01/2012	22,70	0,00	0,00	22,70	11,60	0,00	12,50	2,84	14,44	8,26
107 01 07	20228	Cadeira em polipropileno de cor amarela com : 01	01	01/2012	22,70	0,00	0,00	22,70	11,60	0,00	12,50	2,84	14,44	8,26
107 01 07	20229	Cadeira em polipropileno de cor amarela com : 01	01	01/2012	22,70	0,00	0,00	22,70	11,60	0,00	12,50	2,84	14,44	8,26
107 01 07	20230	Cadeira em polipropileno de cor amarela com : 01	01	01/2012	22,70	0,00	0,00	22,70	11,60	0,00	12,50	2,84	14,44	8,26
107 01 07	20231	Cadeira em polipropileno de cor amarela com : 01	01	01/2012	22,70	0,00	0,00	22,70	11,60	0,00	12,50	2,84	14,44	8,26
107 01 07	20232	Cadeira em polipropileno de cor amarela com : 01	01	01/2012	22,70	0,00	0,00	22,70	11,60	0,00	12,50	2,84	14,44	8,26
107 01 07	20233	Cadeira em polipropileno de cor amarela com : 01	01	01/2012	22,70	0,00	0,00	22,70	11,60	0,00	12,50	2,84	14,44	8,26
107 01 07	20234	Cadeira em polipropileno de cor amarela com : 01	01	01/2012	22,70	0,00	0,00	22,70	11,60	0,00	12,50	2,84	14,44	8,26
107 01 07	20235	Cadeira em polipropileno de cor amarela com : 01	01	01/2012	22,70	0,00	0,00	22,70	11,60	0,00	12,50	2,84	14,44	8,26
107 01 07	20236	Cadeira em polipropileno de cor amarela com : 01	01	01/2012	22,70	0,00	0,00	22,70	11,60	0,00	12,50	2,84	14,44	8,26
107 01 07	20237	Cadeira em polipropileno de cor amarela com : 01	01	01/2012	22,70	0,00	0,00	22,70	11,60	0,00	12,50	2,84	14,44	8,26
107 01 07	20238	Cadeira em polipropileno de cor amarela com : 01	01	01/2012	22,70	0,00	0,00	22,70	11,60	0,00	12,50	2,84	14,44	8,26
107 01 07	20239	Cadeira em polipropileno de cor amarela com : 01	01	01/2012	22,70	0,00	0,00	22,70	11,60	0,00	12,50	2,84	14,44	8,26
107 01 07	20240	Cadeira em polipropileno de cor amarela com : 01	01	01/2012	22,70	0,00	0,00	22,70	11,60	0,00	12,50	2,84	14,44	8,26
107 01 07	20241	Cadeira em polipropileno de cor amarela com : 01	01	01/2012	22,70	0,00	0,00	22,70	11,60	0,00	12,50	2,84	14,44	8,26
107 01 07	20242	Cadeira em polipropileno de cor amarela com : 01	01	01/2012	22,70	0,00	0,00	22,70	11,60	0,00	12,50	2,84	14,44	8,26
107 01 07	20243	Cadeira em polipropileno de cor amarela com : 01	01	01/2012	22,70	0,00	0,00	22,70	11,60	0,00	12,50	2,84	14,44	8,26
107 01 07	20244	Cadeira em polipropileno de cor amarela com : 01	01	01/2012	22,70	0,00	0,00	22,70	11,60	0,00	12,50	2,84	14,44	8,26
107 01 07	20245	Cadeira em polipropileno de cor amarela com : 01	01	01/2012	22,70	0,00	0,00	22,70	11,60	0,00	12,50	2,84	14,44	8,26
107 01 07	20246	Cadeira em polipropileno de cor amarela com : 01	01	01/2012	22,70	0,00	0,00	22,70	11,60	0,00	12,50	2,84	14,44	8,26
107 01 07	20247	Cadeira em polipropileno de cor amarela com : 01	01	01/2012	22,70	0,00	0,00	22,70	11,60	0,00	12,50	2,84	14,44	8,26
107 01 07	20248	Cadeira em polipropileno de cor amarela com : 01	01	01/2012	22,70	0,00	0,00	22,70	11,60	0,00	12,50	2,84	14,44	8,26
107 01 07	20249	Cadeira em polipropileno de cor amarela com : 01	01	01/2012	22,70	0,00	0,00	22,70	11,60	0,00	12,50	2,84	14,44	8,26
107 01 07	20250	Cadeira em polipropileno de cor amarela com : 01	01	01/2012	22,70	0,00	0,00	22,70	11,60	0,00	12,50	2,84	14,44	8,26
107 01 07	20251	Cadeira em polipropileno de cor amarela com : 01	01	01/2012	22,70	0,00	0,00	22,70	11,60	0,00	12,50	2,84	14,44	8,26
107 01 07	20252	Cadeira em polipropileno de cor amarela com : 01	01	01/2012	22,70	0,00	0,00	22,70	11,60	0,00	12,50	2,84	14,44	8,26
107 01 07	20253	Cadeira em polipropileno de cor amarela com : 01	01	01/2012	22,70	0,00	0,00	22,70	11,60	0,00	12,50	2,84	14,44	8,26





Município de Ourém

## Ficha de amortizações por conta

Ano: 2017

Bem		Aquisição		Alterações patrimoniais		Valor bruto	Amortizações					Situação atual do bem	
GH	Nº Invent.	Descrição do bem	Tipo	Data	Valor aquisição /avaliação	Aumentos	Diminuições	Anos ant.	Extraord.	Exercício Taxa	Valor	Acum ulados	Valor patrim.liq.
<b>Classificação patrimonial: 423</b>													
107 01 07	20254	Cadeira em polipropileno de cor amarela com : 01	01	01/2012	22,70	0,00	0,00	22,70	11,60	0,00	12,50	2,84	8,26
107 01 07	20255	Cadeira em polipropileno de cor amarela com : 01	01	01/2012	22,70	0,00	0,00	22,70	11,60	0,00	12,50	2,84	8,26
107 01 07	20256	Cadeira em polipropileno de cor amarela com : 01	01	01/2012	22,70	0,00	0,00	22,70	11,60	0,00	12,50	2,84	8,26
107 01 07	20257	Cadeira em polipropileno de cor amarela com : 01	01	01/2012	22,70	0,00	0,00	22,70	11,60	0,00	12,50	2,84	8,26
107 01 07	20258	Cadeira em polipropileno de cor amarela com : 01	01	01/2012	22,70	0,00	0,00	22,70	11,60	0,00	12,50	2,84	8,26
107 01 07	20259	Cadeira em polipropileno de cor amarela com : 01	01	01/2012	22,70	0,00	0,00	22,70	11,60	0,00	12,50	2,84	8,26
107 01 07	20260	Cadeira em polipropileno de cor amarela com : 01	01	01/2012	22,70	0,00	0,00	22,70	11,60	0,00	12,50	2,84	8,26
107 01 07	20261	Cadeira em polipropileno de cor amarela com : 01	01	01/2012	22,70	0,00	0,00	22,70	11,60	0,00	12,50	2,84	8,26
107 01 07	20262	Cadeira em polipropileno de cor amarela com : 01	01	01/2012	22,70	0,00	0,00	22,70	11,60	0,00	12,50	2,84	8,26
107 01 07	20263	Cadeira em polipropileno de cor amarela com : 01	01	01/2012	22,70	0,00	0,00	22,70	11,60	0,00	12,50	2,84	8,26
107 01 07	20264	Cadeira em polipropileno de cor amarela com : 01	01	01/2012	22,70	0,00	0,00	22,70	11,60	0,00	12,50	2,84	8,26
107 01 07	20265	Cadeira em polipropileno de cor amarela com : 01	01	01/2012	22,70	0,00	0,00	22,70	11,60	0,00	12,50	2,84	8,26
107 01 07	20266	Cadeira em polipropileno de cor amarela com : 01	01	01/2012	22,70	0,00	0,00	22,70	11,60	0,00	12,50	2,84	8,26
107 01 07	20267	Cadeira em polipropileno de cor amarela com : 01	01	01/2012	22,70	0,00	0,00	22,70	11,60	0,00	12,50	2,84	8,26
107 01 07	20268	Cadeira em polipropileno de cor amarela com : 01	01	01/2012	22,70	0,00	0,00	22,70	11,60	0,00	12,50	2,84	8,26
107 01 07	20269	Cadeira em polipropileno de cor amarela com : 01	01	01/2012	22,70	0,00	0,00	22,70	11,60	0,00	12,50	2,84	8,26
107 01 07	20270	Cadeira em polipropileno de cor amarela com : 01	01	01/2012	22,70	0,00	0,00	22,70	11,60	0,00	12,50	2,84	8,26
107 01 07	20271	Cadeira em polipropileno de cor amarela com : 01	01	01/2012	22,70	0,00	0,00	22,70	11,60	0,00	12,50	2,84	8,26
107 01 07	20272	Cadeira em polipropileno de cor amarela com : 01	01	01/2012	22,70	0,00	0,00	22,70	11,60	0,00	12,50	2,84	8,26
107 01 07	20273	Cadeira em polipropileno de cor amarela com : 01	01	01/2012	22,70	0,00	0,00	22,70	11,60	0,00	12,50	2,84	8,26
107 01 07	20274	Cadeira em polipropileno de cor amarela com : 01	01	01/2012	22,70	0,00	0,00	22,70	11,60	0,00	12,50	2,84	8,26
107 01 07	20275	Cadeira em polipropileno de cor amarela com : 01	01	01/2012	22,70	0,00	0,00	22,70	11,60	0,00	12,50	2,84	8,26
107 01 07	20276	Cadeira em polipropileno de cor amarela com : 01	01	01/2012	22,70	0,00	0,00	22,70	11,60	0,00	12,50	2,84	8,26
107 01 07	20277	Cadeira em polipropileno de cor amarela com : 01	01	01/2012	22,70	0,00	0,00	22,70	11,60	0,00	12,50	2,84	8,26
107 01 07	20278	Cadeira em polipropileno de cor amarela com : 01	01	01/2012	22,70	0,00	0,00	22,70	11,60	0,00	12,50	2,84	8,26
107 01 07	20279	Cadeira em polipropileno de cor amarela com : 01	01	01/2012	22,70	0,00	0,00	22,70	11,60	0,00	12,50	2,84	8,26
107 01 07	20280	Cadeira em polipropileno de cor amarela com : 01	01	01/2012	22,70	0,00	0,00	22,70	11,60	0,00	12,50	2,84	8,26
107 01 07	20281	Cadeira em polipropileno de cor amarela com : 01	01	01/2012	22,70	0,00	0,00	22,70	11,60	0,00	12,50	2,84	8,26
107 01 07	20282	Cadeira em polipropileno de cor amarela com : 01	01	01/2012	22,70	0,00	0,00	22,70	11,60	0,00	12,50	2,84	8,26



Município de Ourém

## Ficha de amortizações por conta

Ano: 2017

Bem			Aquisição		Alterações patrimoniais		Valor bruto	Amortizações					Situação atual do bem	
GH	Nº Invent.	Descrição do bem	Tipo	Data	Valor aquisição /avaliação	Aumentos	Diminuições	Anos ant.	Exercício		Acum ulados	Valor patrim.liq.		
									Extraord.	Taxa Valor				
Classificação patrimonial: 423														
107 01 07	20283	Cadeira em polipropileno de cor amarela com :	01	01/2012	22,70	0,00	0,00	22,70	11,60	0,00	12,50	2,84	14,44	8,26
107 01 07	20284	Cadeira em polipropileno de cor amarela com :	01	01/2012	22,70	0,00	0,00	22,70	11,60	0,00	12,50	2,84	14,44	8,26
107 01 07	20285	Cadeira em polipropileno de cor amarela com :	01	01/2012	22,70	0,00	0,00	22,70	11,60	0,00	12,50	2,84	14,44	8,26
107 01 07	20286	Cadeira em polipropileno de cor amarela com :	01	01/2012	22,70	0,00	0,00	22,70	11,60	0,00	12,50	2,84	14,44	8,26
107 01 07	20287	Cadeira em polipropileno de cor amarela com :	01	01/2012	22,70	0,00	0,00	22,70	11,60	0,00	12,50	2,84	14,44	8,26
107 01 07	20288	Cadeira em polipropileno de cor amarela com :	01	01/2012	22,70	0,00	0,00	22,70	11,60	0,00	12,50	2,84	14,44	8,26
107 01 07	20289	Cadeira em polipropileno de cor amarela com :	01	01/2012	22,70	0,00	0,00	22,70	11,60	0,00	12,50	2,84	14,44	8,26
107 01 07	20290	Cadeira em polipropileno de cor amarela com :	01	01/2012	22,70	0,00	0,00	22,70	11,60	0,00	12,50	2,84	14,44	8,26
107 01 07	20291	Cadeira em polipropileno de cor amarela com :	01	01/2012	22,70	0,00	0,00	22,70	11,60	0,00	12,50	2,84	14,44	8,26
107 01 07	20292	Cadeira em polipropileno de cor amarela com :	01	01/2012	22,70	0,00	0,00	22,70	11,60	0,00	12,50	2,84	14,44	8,26
107 01 07	20293	Cadeira em polipropileno de cor amarela com :	01	01/2012	22,70	0,00	0,00	22,70	11,60	0,00	12,50	2,84	14,44	8,26
107 01 07	20294	Cadeira em polipropileno de cor amarela com :	01	01/2012	22,70	0,00	0,00	22,70	11,60	0,00	12,50	2,84	14,44	8,26
107 01 07	20295	Cadeira em polipropileno de cor amarela com :	01	01/2012	22,70	0,00	0,00	22,70	11,60	0,00	12,50	2,84	14,44	8,26
107 01 07	20296	Cadeira em polipropileno de cor amarela com :	01	01/2012	22,70	0,00	0,00	22,70	11,60	0,00	12,50	2,84	14,44	8,26
107 01 07	20297	Cadeira em polipropileno de cor amarela com :	01	01/2012	22,70	0,00	0,00	22,70	11,60	0,00	12,50	2,84	14,44	8,26
106 02 99	20298	Catre empilhável	01	01/2012	63,92	0,00	0,00	63,92	32,63	0,00	12,50	7,99	40,62	23,30
106 02 99	20299	Catre empilhável	01	01/2012	63,92	0,00	0,00	63,92	32,63	0,00	12,50	7,99	40,62	23,30
106 02 99	20300	Catre empilhável	01	01/2012	63,92	0,00	0,00	63,92	32,63	0,00	12,50	7,99	40,62	23,30
106 02 99	20301	Catre empilhável	01	01/2012	63,92	0,00	0,00	63,92	32,63	0,00	12,50	7,99	40,62	23,30
106 02 99	20302	Catre empilhável	01	01/2012	63,92	0,00	0,00	63,92	32,63	0,00	12,50	7,99	40,62	23,30
106 02 99	20303	Catre empilhável	01	01/2012	63,92	0,00	0,00	63,92	32,63	0,00	12,50	7,99	40,62	23,30
106 02 99	20304	Catre empilhável	01	01/2012	63,92	0,00	0,00	63,92	32,63	0,00	12,50	7,99	40,62	23,30
106 02 99	20305	Catre empilhável	01	01/2012	63,92	0,00	0,00	63,92	32,63	0,00	12,50	7,99	40,62	23,30
106 02 99	20306	Catre empilhável	01	01/2012	63,92	0,00	0,00	63,92	32,63	0,00	12,50	7,99	40,62	23,30
106 02 99	20307	Catre empilhável	01	01/2012	63,92	0,00	0,00	63,92	32,63	0,00	12,50	7,99	40,62	23,30
106 02 99	20308	Catre empilhável	01	01/2012	63,92	0,00	0,00	63,92	32,63	0,00	12,50	7,99	40,62	23,30
106 02 99	20309	Catre empilhável	01	01/2012	63,92	0,00	0,00	63,92	32,63	0,00	12,50	7,99	40,62	23,30
106 02 99	20310	Catre empilhável	01	01/2012	63,92	0,00	0,00	63,92	32,63	0,00	12,50	7,99	40,62	23,30
106 02 99	20311	Catre empilhável	01	01/2012	63,92	0,00	0,00	63,92	32,63	0,00	12,50	7,99	40,62	23,30



## Município de Ourém

# Ficha de amortizações por conta

Ano: 2017

Bem		Aquisição		Alterações patrimoniais		Valor bruto	Amortizações					Situação atual do bem	
GH	Nº Invent.	Descrição do bem	Tipo	Data	Valor aquisição /avaliação	Aumentos	Diminuições	Anos ant.	Extraord.	Exercício Taxa	Valor	Acum ulados	Valor patrim.liq.
Classificação patrimonial: 423													
106 02 99	20312	Catre empilhável	01	01/2012	63,92	0,00	0,00	63,92	32,63	0,00	12,50	7,99	23,30
106 02 99	20313	Catre empilhável	01	01/2012	63,92	0,00	0,00	63,92	32,63	0,00	12,50	7,99	23,30
106 02 99	20314	Catre empilhável	01	01/2012	63,92	0,00	0,00	63,92	32,63	0,00	12,50	7,99	23,30
106 02 99	20315	Catre empilhável	01	01/2012	63,92	0,00	0,00	63,92	32,63	0,00	12,50	7,99	23,30
106 02 99	20316	Catre empilhável	01	01/2012	63,92	0,00	0,00	63,92	32,63	0,00	12,50	7,99	23,30
106 02 99	20317	Catre empilhável	01	01/2012	63,92	0,00	0,00	63,92	32,63	0,00	12,50	7,99	23,30
106 02 99	20320	Catre empilhável	01	01/2012	63,92	0,00	0,00	63,92	32,63	0,00	12,50	7,99	23,30
106 02 99	20321	Catre empilhável	01	01/2012	63,92	0,00	0,00	63,92	32,63	0,00	12,50	7,99	23,30
106 02 99	20322	Catre empilhável	01	01/2012	63,92	0,00	0,00	63,92	32,63	0,00	12,50	7,99	23,30
107 01 20	20323	Mesa retangular, tampo em melamina beje e e	01	01/2012	263,33	0,00	0,00	263,33	134,42	0,00	12,50	32,92	95,99
107 01 20	20324	Mesa retangular, tampo em melamina beje e e	01	01/2012	263,33	0,00	0,00	263,33	134,42	0,00	12,50	32,92	95,99
107 01 20	20325	Mesa retangular, tampo em melamina beje e e	01	01/2012	263,33	0,00	0,00	263,33	134,42	0,00	12,50	32,92	95,99
107 01 20	20326	Mesa retangular, tampo em melamina beje e e	01	01/2012	263,33	0,00	0,00	263,33	134,42	0,00	12,50	32,92	95,99
107 01 20	20327	Mesa retangular, tampo em melamina beje e e	01	01/2012	263,33	0,00	0,00	263,33	134,42	0,00	12,50	32,92	95,99
107 01 20	20328	Mesa retangular, tampo em melamina beje e e	01	01/2012	263,33	0,00	0,00	263,33	134,42	0,00	12,50	32,92	95,99
107 01 07	20329	Cadeira em polipropileno de cor cinza com 40	01	01/2012	31,33	0,00	0,00	31,33	16,01	0,00	12,50	3,92	11,40
107 01 07	20330	Cadeira em polipropileno de cor cinza com 40	01	01/2012	31,33	0,00	0,00	31,33	16,01	0,00	12,50	3,92	11,40
107 01 07	20331	Cadeira em polipropileno de cor cinza com 40	01	01/2012	31,33	0,00	0,00	31,33	16,01	0,00	12,50	3,92	11,40
107 01 07	20332	Cadeira em polipropileno de cor cinza com 40	01	01/2012	31,33	0,00	0,00	31,33	16,01	0,00	12,50	3,92	11,40
107 01 07	20333	Cadeira em polipropileno de cor cinza com 40	01	01/2012	31,33	0,00	0,00	31,33	16,01	0,00	12,50	3,92	11,40
107 01 07	20334	Cadeira em polipropileno de cor cinza com 40	01	01/2012	31,33	0,00	0,00	31,33	16,01	0,00	12,50	3,92	11,40
107 01 07	20335	Cadeira em polipropileno de cor amarela com	01	01/2012	31,33	0,00	0,00	31,33	16,01	0,00	12,50	3,92	11,40
107 01 07	20336	Cadeira em polipropileno de cor amarela com	01	01/2012	31,33	0,00	0,00	31,33	16,01	0,00	12,50	3,92	11,40
107 01 07	20337	Cadeira em polipropileno de cor amarela com	01	01/2012	31,33	0,00	0,00	31,33	16,01	0,00	12,50	3,92	11,40
107 01 07	20338	Cadeira em polipropileno de cor amarela com	01	01/2012	31,33	0,00	0,00	31,33	16,01	0,00	12,50	3,92	11,40
107 01 07	20339	Cadeira em polipropileno de cor amarela com	01	01/2012	31,33	0,00	0,00	31,33	16,01	0,00	12,50	3,92	11,40
107 01 07	20340	Cadeira em polipropileno de cor amarela com	01	01/2012	31,33	0,00	0,00	31,33	16,01	0,00	12,50	3,92	11,40
107 01 07	20341	Cadeira em polipropileno de cor cinza com 40	01	01/2012	31,33	0,00	0,00	31,33	16,01	0,00	12,50	3,92	11,40
107 01 07	20342	Cadeira em polipropileno de cor cinza com 40	01	01/2012	31,33	0,00	0,00	31,33	16,01	0,00	12,50	3,92	11,40



Município de Ourém

## Ficha de amortizações por conta

Ano: 2017

Bem			Aquisição		Alterações patrimoniais		Valor bruto	Amortizações					Situação atual do bem	
GH	Nº Invent.	Descrição do bem	Tipo	Data	Valor aquisição /avaliação	Aumentos	Diminuições	Anos ant.	Exercício		Acum ulados	Valor patrim.liq.		
									Extraord.	Taxa Valor				
Classificação patrimonial: 423														
107 01 07	20343	Cadeira em polipropileno de cor cinza com 40	01	01/2012	31,33	0,00	0,00	31,33	16,01	0,00	12,50	3,92	19,93	11,40
107 01 07	20344	Cadeira em polipropileno de cor cinza com 40	01	01/2012	31,33	0,00	0,00	31,33	16,01	0,00	12,50	3,92	19,93	11,40
107 01 07	20345	Cadeira em polipropileno de cor cinza com 40	01	01/2012	31,33	0,00	0,00	31,33	16,01	0,00	12,50	3,92	19,93	11,40
107 01 07	20346	Cadeira em polipropileno de cor cinza com 40	01	01/2012	31,33	0,00	0,00	31,33	16,01	0,00	12,50	3,92	19,93	11,40
107 01 07	20347	Cadeira em polipropileno de cor cinza com 40	01	01/2012	31,33	0,00	0,00	31,33	16,01	0,00	12,50	3,92	19,93	11,40
107 01 07	20348	Cadeira em polipropileno de cor cinza com 40	01	01/2012	31,33	0,00	0,00	31,33	16,01	0,00	12,50	3,92	19,93	11,40
107 01 07	20349	Cadeira em polipropileno de cor cinza com 40	01	01/2012	31,33	0,00	0,00	31,33	16,01	0,00	12,50	3,92	19,93	11,40
107 01 07	20350	Cadeira em polipropileno de cor cinza com 40	01	01/2012	31,33	0,00	0,00	31,33	16,01	0,00	12,50	3,92	19,93	11,40
107 01 07	20351	Cadeira em polipropileno de cor cinza com 40	01	01/2012	31,33	0,00	0,00	31,33	16,01	0,00	12,50	3,92	19,93	11,40
107 01 07	20352	Cadeira em polipropileno de cor cinza com 40	01	01/2012	31,33	0,00	0,00	31,33	16,01	0,00	12,50	3,92	19,93	11,40
107 01 07	20353	Cadeira em polipropileno de cor cinza com 40	01	01/2012	31,33	0,00	0,00	31,33	16,01	0,00	12,50	3,92	19,93	11,40
107 01 07	20354	Cadeira em polipropileno de cor cinza com 40	01	01/2012	31,33	0,00	0,00	31,33	16,01	0,00	12,50	3,92	19,93	11,40
107 01 07	20355	Cadeira em polipropileno de cor cinza com 40	01	01/2012	31,33	0,00	0,00	31,33	16,01	0,00	12,50	3,92	19,93	11,40
107 01 07	20356	Cadeira em polipropileno de cor cinza com 40	01	01/2012	31,33	0,00	0,00	31,33	16,01	0,00	12,50	3,92	19,93	11,40
107 01 07	20357	Cadeira em polipropileno de cor cinza com 40	01	01/2012	31,33	0,00	0,00	31,33	16,01	0,00	12,50	3,92	19,93	11,40
107 01 07	20358	Cadeira em polipropileno de cor cinza com 40	01	01/2012	31,33	0,00	0,00	31,33	16,01	0,00	12,50	3,92	19,93	11,40
107 01 07	20359	Cadeira em polipropileno de cor cinza com 40	01	01/2012	31,33	0,00	0,00	31,33	16,01	0,00	12,50	3,92	19,93	11,40
107 01 07	20360	Cadeira em polipropileno de cor cinza com 40	01	01/2012	31,33	0,00	0,00	31,33	16,01	0,00	12,50	3,92	19,93	11,40
107 01 07	20361	Cadeira em polipropileno de cor cinza com 40	01	01/2012	31,33	0,00	0,00	31,33	16,01	0,00	12,50	3,92	19,93	11,40
107 01 07	20362	Cadeira em polipropileno de cor cinza com 40	01	01/2012	31,33	0,00	0,00	31,33	16,01	0,00	12,50	3,92	19,93	11,40
107 01 07	20363	Cadeira em polipropileno de cor cinza com 40	01	01/2012	31,33	0,00	0,00	31,33	16,01	0,00	12,50	3,92	19,93	11,40
107 01 07	20364	Cadeira em polipropileno de cor cinza com 40	01	01/2012	31,33	0,00	0,00	31,33	16,01	0,00	12,50	3,92	19,93	11,40
107 01 07	20365	Cadeira em polipropileno de cor cinza com 40	01	01/2012	31,33	0,00	0,00	31,33	16,01	0,00	12,50	3,92	19,93	11,40
107 01 07	20366	Cadeira em polipropileno de cor cinza com 40	01	01/2012	31,33	0,00	0,00	31,33	16,01	0,00	12,50	3,92	19,93	11,40
107 01 07	20367	Cadeira em polipropileno de cor cinza com 40	01	01/2012	31,33	0,00	0,00	31,33	16,01	0,00	12,50	3,92	19,93	11,40
107 01 07	20368	Cadeira em polipropileno de cor cinza com 40	01	01/2012	31,33	0,00	0,00	31,33	16,01	0,00	12,50	3,92	19,93	11,40
107 01 07	20369	Cadeira em polipropileno de cor cinza com 40	01	01/2012	31,33	0,00	0,00	31,33	16,01	0,00	12,50	3,92	19,93	11,40
107 01 07	20370	Cadeira em polipropileno de cor cinza com 40	01	01/2012	31,33	0,00	0,00	31,33	16,01	0,00	12,50	3,92	19,93	11,40
107 01 07	20371	Cadeira em polipropileno de cor cinza com 40	01	01/2012	31,33	0,00	0,00	31,33	16,01	0,00	12,50	3,92	19,93	11,40



Município de Ourém

## Ficha de amortizações por conta

Ano: 2017

Bem			Aquisição		Alterações patrimoniais		Valor bruto	Amortizações					Situação atual do bem	
GH	Nº Invent.	Descrição do bem	Tipo	Data	Valor aquisição /avaliação	Aumentos	Diminuições	Anos ant.	Exercício		Acum <ul style="list-style-type: none">ados</ul>	Valor patrim.liq.		
									Extraord.	Taxa Valor				
Classificação patrimonial: 423														
107 01 07	20372	Cadeira em polipropileno de cor cinza com 40	01	01/2012	31,33	0,00	0,00	31,33	16,01	0,00	12,50	3,92	19,93	11,40
107 01 07	20373	Cadeira em polipropileno de cor cinza com 40	01	01/2012	31,33	0,00	0,00	31,33	16,01	0,00	12,50	3,92	19,93	11,40
107 01 07	20374	Cadeira em polipropileno de cor cinza com 40	01	01/2012	31,33	0,00	0,00	31,33	16,01	0,00	12,50	3,92	19,93	11,40
107 01 07	20375	Cadeira em polipropileno de cor cinza com 40	01	01/2012	31,33	0,00	0,00	31,33	16,01	0,00	12,50	3,92	19,93	11,40
107 01 07	20376	Cadeira em polipropileno de cor cinza com 40	01	01/2012	31,33	0,00	0,00	31,33	16,01	0,00	12,50	3,92	19,93	11,40
107 01 07	20377	Cadeira em polipropileno de cor cinza com 40	01	01/2012	31,33	0,00	0,00	31,33	16,01	0,00	12,50	3,92	19,93	11,40
107 01 07	20378	Cadeira em polipropileno de cor cinza com 40	01	01/2012	31,33	0,00	0,00	31,33	16,01	0,00	12,50	3,92	19,93	11,40
107 01 07	20379	Cadeira em polipropileno de cor cinza com 40	01	01/2012	31,33	0,00	0,00	31,33	16,01	0,00	12,50	3,92	19,93	11,40
107 01 07	20380	Cadeira em polipropileno de cor cinza com 40	01	01/2012	31,33	0,00	0,00	31,33	16,01	0,00	12,50	3,92	19,93	11,40
107 01 07	20381	Cadeira em polipropileno de cor cinza com 40	01	01/2012	31,33	0,00	0,00	31,33	16,01	0,00	12,50	3,92	19,93	11,40
107 01 07	20382	Cadeira em polipropileno de cor cinza com 40	01	01/2012	31,33	0,00	0,00	31,33	16,01	0,00	12,50	3,92	19,93	11,40
107 01 07	20383	Cadeira em polipropileno de cor cinza com 40	01	01/2012	31,33	0,00	0,00	31,33	16,01	0,00	12,50	3,92	19,93	11,40
107 01 07	20384	Cadeira em polipropileno de cor cinza com 40	01	01/2012	31,33	0,00	0,00	31,33	16,01	0,00	12,50	3,92	19,93	11,40
107 01 07	20385	Cadeira em polipropileno de cor cinza com 40	01	01/2012	31,33	0,00	0,00	31,33	16,01	0,00	12,50	3,92	19,93	11,40
107 01 07	20386	Cadeira em polipropileno de cor cinza com 40	01	01/2012	31,33	0,00	0,00	31,33	16,01	0,00	12,50	3,92	19,93	11,40
107 01 07	20387	Cadeira em polipropileno de cor cinza com 40	01	01/2012	31,33	0,00	0,00	31,33	16,01	0,00	12,50	3,92	19,93	11,40
107 01 07	20388	Cadeira em polipropileno de cor cinza com 40	01	01/2012	31,33	0,00	0,00	31,33	16,01	0,00	12,50	3,92	19,93	11,40
107 01 07	20389	Cadeira em polipropileno de cor cinza com 40	01	01/2012	31,33	0,00	0,00	31,33	16,01	0,00	12,50	3,92	19,93	11,40
107 01 07	20390	Cadeira em polipropileno de cor cinza com 40	01	01/2012	31,33	0,00	0,00	31,33	16,01	0,00	12,50	3,92	19,93	11,40
107 01 07	20391	Cadeira em polipropileno de cor cinza com 40	01	01/2012	31,33	0,00	0,00	31,33	16,01	0,00	12,50	3,92	19,93	11,40
107 01 07	20392	Cadeira em polipropileno de cor cinza com 40	01	01/2012	31,33	0,00	0,00	31,33	16,01	0,00	12,50	3,92	19,93	11,40
107 01 07	20393	Cadeira em polipropileno de cor cinza com 40	01	01/2012	31,33	0,00	0,00	31,33	16,01	0,00	12,50	3,92	19,93	11,40
107 01 07	20394	Cadeira em polipropileno de cor cinza com 40	01	01/2012	31,33	0,00	0,00	31,33	16,01	0,00	12,50	3,92	19,93	11,40
107 01 07	20395	Cadeira em polipropileno de cor cinza com 40	01	01/2012	31,33	0,00	0,00	31,33	16,01	0,00	12,50	3,92	19,93	11,40
107 01 07	20396	Cadeira em polipropileno de cor cinza com 40	01	01/2012	31,33	0,00	0,00	31,33	16,01	0,00	12,50	3,92	19,93	11,40
107 01 07	20397	Cadeira em polipropileno de cor cinza com 40	01	01/2012	31,33	0,00	0,00	31,33	16,01	0,00	12,50	3,92	19,93	11,40
107 01 07	20398	Cadeira em polipropileno de cor cinza com 40	01	01/2012	31,33	0,00	0,00	31,33	16,01	0,00	12,50	3,92	19,93	11,40
107 01 07	20399	Cadeira em polipropileno de cor cinza com 40	01	01/2012	31,33	0,00	0,00	31,33	16,01	0,00	12,50	3,92	19,93	11,40
107 01 07	20400	Cadeira em polipropileno de cor cinza com 40	01	01/2012	31,33	0,00	0,00	31,33	16,01	0,00	12,50	3,92	19,93	11,40



Município de Ourém

## Ficha de amortizações por conta

Ano: 2017

Bem			Aquisição		Alterações patrimoniais		Valor bruto	Amortizações					Situação atual do bem	
GH	Nº Invent.	Descrição do bem	Tipo	Data	Valor aquisição /avaliação	Aumentos	Diminuições	Anos ant.	Exercício		Acum ulados	Valor patrim.liq.		
									Extraord.	Taxa Valor				
Classificação patrimonial: 423														
107 01 07	20401	Cadeira em polipropileno de cor cinza com 40	01	01/2012	31,33	0,00	0,00	31,33	16,01	0,00	12,50	3,92	19,93	11,40
107 01 07	20402	Cadeira em polipropileno de cor cinza com 40	01	01/2012	31,33	0,00	0,00	31,33	16,01	0,00	12,50	3,92	19,93	11,40
107 01 07	20403	Cadeira em polipropileno de cor cinza com 40	01	01/2012	31,33	0,00	0,00	31,33	16,01	0,00	12,50	3,92	19,93	11,40
107 01 07	20404	Cadeira em polipropileno de cor cinza com 40	01	01/2012	31,33	0,00	0,00	31,33	16,01	0,00	12,50	3,92	19,93	11,40
107 01 07	20405	Cadeira em polipropileno de cor cinza com 40	01	01/2012	31,33	0,00	0,00	31,33	16,01	0,00	12,50	3,92	19,93	11,40
107 01 07	20406	Cadeira em polipropileno de cor cinza com 40	01	01/2012	31,33	0,00	0,00	31,33	16,01	0,00	12,50	3,92	19,93	11,40
107 01 07	20407	Cadeira em polipropileno de cor cinza com 40	01	01/2012	31,33	0,00	0,00	31,33	16,01	0,00	12,50	3,92	19,93	11,40
107 01 07	20408	Cadeira em polipropileno de cor cinza com 40	01	01/2012	31,33	0,00	0,00	31,33	16,01	0,00	12,50	3,92	19,93	11,40
107 01 07	20409	Cadeira em polipropileno de cor cinza com 40	01	01/2012	31,33	0,00	0,00	31,33	16,01	0,00	12,50	3,92	19,93	11,40
107 01 07	20410	Cadeira em polipropileno de cor cinza com 40	01	01/2012	31,33	0,00	0,00	31,33	16,01	0,00	12,50	3,92	19,93	11,40
107 01 07	20411	Cadeira em polipropileno de cor cinza com 40	01	01/2012	31,33	0,00	0,00	31,33	16,01	0,00	12,50	3,92	19,93	11,40
107 01 07	20412	Cadeira em polipropileno de cor cinza com 40	01	01/2012	31,33	0,00	0,00	31,33	16,01	0,00	12,50	3,92	19,93	11,40
107 01 20	20413	Mesa redonda, tampo em melamina beje e est	01	01/2012	64,47	0,00	0,00	64,47	32,91	0,00	12,50	8,06	40,97	23,50
107 01 20	20414	Mesa redonda, tampo em melamina beje e est	01	01/2012	64,47	0,00	0,00	64,47	32,91	0,00	12,50	8,06	40,97	23,50
107 01 20	20415	Mesa redonda, tampo em melamina beje e est	01	01/2012	64,47	0,00	0,00	64,47	32,91	0,00	12,50	8,06	40,97	23,50
107 01 20	20416	Mesa redonda, tampo em melamina beje e est	01	01/2012	64,47	0,00	0,00	64,47	32,91	0,00	12,50	8,06	40,97	23,50
107 01 20	20417	Mesa redonda, tampo em melamina beje e est	01	01/2012	64,47	0,00	0,00	64,47	32,91	0,00	12,50	8,06	40,97	23,50
107 01 20	20418	Mesa redonda, tampo em melamina beje e est	01	01/2012	64,47	0,00	0,00	64,47	32,91	0,00	12,50	8,06	40,97	23,50
107 01 20	20419	Mesa redonda, tampo em melamina beje e est	01	01/2012	64,47	0,00	0,00	64,47	32,91	0,00	12,50	8,06	40,97	23,50
107 01 20	20420	Mesa redonda, tampo em melamina beje e est	01	01/2012	64,47	0,00	0,00	64,47	32,91	0,00	12,50	8,06	40,97	23,50
107 01 20	20421	Mesa redonda, tampo em melamina beje e est	01	01/2012	64,47	0,00	0,00	64,47	32,91	0,00	12,50	8,06	40,97	23,50
107 01 20	20422	Mesa redonda, tampo em melamina beje e est	01	01/2012	64,47	0,00	0,00	64,47	32,91	0,00	12,50	8,06	40,97	23,50
107 01 20	20423	Mesa redonda, tampo em melamina beje e est	01	01/2012	64,47	0,00	0,00	64,47	32,91	0,00	12,50	8,06	40,97	23,50
107 01 20	20424	Mesa redonda, tampo em melamina beje e est	01	01/2012	64,47	0,00	0,00	64,47	32,91	0,00	12,50	8,06	40,97	23,50
103 01 08	20425	Expositor em melamina com 3 modulos de 2 p	01	01/2012	1 934,54	0,00	0,00	1 934,54	987,43	0,00	12,50	241,82	1 229,25	705,29
107 01 20	20426	Mesa retangular, tampo em melamina beje e e	01	01/2012	138,93	0,00	0,00	138,93	70,93	0,00	12,50	17,37	88,30	50,63
107 01 07	20427	Cadeira em polipropileno de cor cinza com 40	01	01/2012	46,77	0,00	0,00	46,77	23,89	0,00	12,50	5,85	29,74	17,03
107 01 07	20428	Cadeira em polipropileno de cor cinza com 40	01	01/2012	46,77	0,00	0,00	46,77	23,89	0,00	12,50	5,85	29,74	17,03
107 01 07	20429	Sofá individual de cor amarela	01	01/2012	174,00	0,00	0,00	174,00	88,81	0,00	12,50	21,75	110,56	63,44



## Município de Ourém

# Ficha de amortizações por conta

Ano: 2017

Bem			Aquisição		Alterações patrimoniais		Valor bruto	Amortizações					Situação atual do bem	
GH	Nº Invent.	Descrição do bem	Tipo	Data	Valor aquisição /avaliação	Aumentos	Diminuições	Anos ant.	Exercício		Acum ulados	Valor patrim.liq.		
									Extraord.	Taxa Valor				
Classificação patrimonial: 423														
107 01 07	20430	Sofá individual de cor amarela	01	01/2012	174,00	0,00	0,00	174,00	88,81	0,00	12,50	21,75	110,56	63,44
107 01 07	20431	Sofá individual de cor amarela	01	01/2012	153,53	0,00	0,00	153,53	78,36	0,00	12,50	19,19	97,55	55,98
107 01 20	20432	Mesa retangular, tampo em melamina beje e e	01	01/2012	293,75	0,00	0,00	293,75	149,94	0,00	12,50	36,72	186,66	107,09
107 01 20	20433	Mesa retangular, tampo em melamina beje e e	01	01/2012	293,75	0,00	0,00	293,75	149,94	0,00	12,50	36,72	186,66	107,09
107 01 07	20434	Cadeira em polipropileno de cor amarela com	01	01/2012	46,77	0,00	0,00	46,77	23,89	0,00	12,50	5,85	29,74	17,03
107 01 07	20435	Cadeira em polipropileno de cor cinza com 44	01	01/2012	46,77	0,00	0,00	46,77	23,89	0,00	12,50	5,85	29,74	17,03
107 01 07	20436	Cadeira em polipropileno de cor cinza com 44	01	01/2012	46,77	0,00	0,00	46,77	23,89	0,00	12,50	5,85	29,74	17,03
107 01 07	20437	Cadeira em polipropileno de cor cinza com 44	01	01/2012	46,77	0,00	0,00	46,77	23,89	0,00	12,50	5,85	29,74	17,03
107 01 07	20438	Cadeira em polipropileno de cor cinza com 44	01	01/2012	46,77	0,00	0,00	46,77	23,89	0,00	12,50	5,85	29,74	17,03
107 01 07	20439	Cadeira em polipropileno de cor cinza com 44	01	01/2012	46,77	0,00	0,00	46,77	23,89	0,00	12,50	5,85	29,74	17,03
107 01 07	20440	Cadeira em polipropileno de cor cinza com 44	01	01/2012	46,77	0,00	0,00	46,77	23,89	0,00	12,50	5,85	29,74	17,03
107 01 07	20441	Cadeira em polipropileno de cor cinza com 44	01	01/2012	46,77	0,00	0,00	46,77	23,89	0,00	12,50	5,85	29,74	17,03
107 01 07	20442	Cadeira em polipropileno de cor cinza com 44	01	01/2012	46,77	0,00	0,00	46,77	23,89	0,00	12,50	5,85	29,74	17,03
107 01 07	20443	Cadeira em polipropileno de cor cinza com 44	01	01/2012	46,77	0,00	0,00	46,77	23,89	0,00	12,50	5,85	29,74	17,03
107 01 07	20444	Cadeira em polipropileno de cor cinza com 44	01	01/2012	46,77	0,00	0,00	46,77	23,89	0,00	12,50	5,85	29,74	17,03
107 01 07	20445	Cadeira em polipropileno de cor cinza com 44	01	01/2012	46,77	0,00	0,00	46,77	23,89	0,00	12,50	5,85	29,74	17,03
107 01 07	20446	Cadeira em polipropileno de cor cinza com 44	01	01/2012	46,77	0,00	0,00	46,77	23,89	0,00	12,50	5,85	29,74	17,03
107 01 20	20447	Mesa retangular, tampo em melamina beje e e	01	01/2012	39,35	0,00	0,00	39,35	20,09	0,00	12,50	4,92	25,01	14,34
107 01 20	20448	Mesa retangular, tampo em melamina beje e e	01	01/2012	39,35	0,00	0,00	39,35	20,09	0,00	12,50	4,92	25,01	14,34
107 01 07	20449	Cadeira em polipropileno de cor cinza com 44	01	01/2012	46,77	0,00	0,00	46,77	23,89	0,00	12,50	5,85	29,74	17,03
107 01 07	20450	Cadeira em polipropileno de cor cinza com 44	01	01/2012	46,77	0,00	0,00	46,77	23,89	0,00	12,50	5,85	29,74	17,03
107 01 07	20451	Cadeira em polipropileno de cor cinza com 44	01	01/2012	46,77	0,00	0,00	46,77	23,89	0,00	12,50	5,85	29,74	17,03
107 01 07	20452	Cadeira fixa forrada a napa cinza com 44 cm	01	01/2012	46,77	0,00	0,00	46,77	23,89	0,00	12,50	5,85	29,74	17,03
107 01 07	20453	Cadeira giratória forrada a napa cinza	01	01/2012	108,10	0,00	0,00	108,10	55,17	0,00	12,50	13,51	68,68	39,42
107 01 07	20454	Cadeira giratória com braços de cor cinza	01	01/2012	108,10	0,00	0,00	108,10	55,17	0,00	12,50	13,51	68,68	39,42
103 01 04	20455	Bloco de 3 gavetas	01	01/2012	242,44	0,00	0,00	242,44	123,77	0,00	12,50	30,31	154,08	88,36
103 01 04	20456	Bloco de 3 gavetas	01	01/2012	242,44	0,00	0,00	242,44	123,77	0,00	12,50	30,31	154,08	88,36
106 01 03	20457	Armário com 2 portas de esteira 198x120x45 c	01	01/2012	555,72	0,00	0,00	555,72	283,67	0,00	12,50	69,47	353,14	202,58
106 01 03	20458	Armário com 2 portas de esteira 198x120x45 c	01	01/2012	555,72	0,00	0,00	555,72	283,67	0,00	12,50	69,47	353,14	202,58



Município de Ourém

## Ficha de amortizações por conta

Ano: 2017

Bem			Aquisição		Alterações patrimoniais		Valor bruto	Amortizações					Situação atual do bem	
GH	Nº Invent.	Descrição do bem	Tipo	Data	Valor aquisição /avaliação	Aumentos	Diminuições	Anos ant.	Exercício		Acum ulados	Valor patrim.liq.		
									Extraord.	Taxa			Valor	
Classificação patrimonial: 423														
106 01 03	20459	Armário em estratificado com 12 tabuleiros de	01	01/2012	263,20	0,00	0,00	263,20	134,34	0,00	12,50	32,90	167,24	95,96
106 01 03	20460	Armário em estratificado com 12 tabuleiros de	01	01/2012	263,20	0,00	0,00	263,20	134,34	0,00	12,50	32,90	167,24	95,96
106 01 03	20461	Armário em estratificado com 12 tabuleiros de	01	01/2012	263,20	0,00	0,00	263,20	134,34	0,00	12,50	32,90	167,24	95,96
106 01 03	20462	Armário em estratificado com 12 tabuleiros de	01	01/2012	263,20	0,00	0,00	263,20	134,34	0,00	12,50	32,90	167,24	95,96
106 01 03	20463	Armário em estratificado com 12 tabuleiros de	01	01/2012	263,20	0,00	0,00	263,20	134,34	0,00	12,50	32,90	167,24	95,96
106 01 03	20464	Armário em estratificado com 12 tabuleiros de	01	01/2012	263,20	0,00	0,00	263,20	134,34	0,00	12,50	32,90	167,24	95,96
106 01 03	20465	Armário em estratificado com 12 tabuleiros de	01	01/2012	263,20	0,00	0,00	263,20	134,34	0,00	12,50	32,90	167,24	95,96
106 01 03	20466	Armário em estratificado com 12 tabuleiros de	01	01/2012	263,20	0,00	0,00	263,20	134,34	0,00	12,50	32,90	167,24	95,96
103 01 99	20467	Puff em forma de pêra de cor amarela	01	01/2012	89,94	0,00	0,00	89,94	45,90	0,00	12,50	11,24	57,14	32,80
103 01 99	20468	Puff em forma de pêra de cor amarela	01	01/2012	89,94	0,00	0,00	89,94	45,90	0,00	12,50	11,24	57,14	32,80
103 01 99	20469	Puff em forma de pêra de cor amarela	01	01/2012	89,94	0,00	0,00	89,94	45,90	0,00	12,50	11,24	57,14	32,80
103 01 99	20470	Puff em forma de pêra de cor amarela	01	01/2012	89,94	0,00	0,00	89,94	45,90	0,00	12,50	11,24	57,14	32,80
103 01 99	20471	Puff em forma de pêra de cor amarela	01	01/2012	89,94	0,00	0,00	89,94	45,90	0,00	12,50	11,24	57,14	32,80
103 01 99	20472	Puff em forma de pêra de cor amarela	01	01/2012	89,94	0,00	0,00	89,94	45,90	0,00	12,50	11,24	57,14	32,80
103 01 99	20473	Puff em forma de pêra de cor amarela	01	01/2012	89,94	0,00	0,00	89,94	45,90	0,00	12,50	11,24	57,14	32,80
103 01 99	20474	Puff em forma de pêra de cor amarela	01	01/2012	89,94	0,00	0,00	89,94	45,90	0,00	12,50	11,24	57,14	32,80
103 01 99	20475	Puff em forma de pêra de cor amarela	01	01/2012	89,94	0,00	0,00	89,94	45,90	0,00	12,50	11,24	57,14	32,80
103 01 99	20476	Puff em forma de pêra de cor amarela	01	01/2012	89,94	0,00	0,00	89,94	45,90	0,00	12,50	11,24	57,14	32,80
103 01 99	20477	Puff redondo com 0,32 mts de altura	01	01/2012	89,94	0,00	0,00	89,94	45,90	0,00	12,50	11,24	57,14	32,80
103 01 99	20478	Puff redondo com 0,32 mts de altura	01	01/2012	89,94	0,00	0,00	89,94	45,90	0,00	12,50	11,24	57,14	32,80
107 01 20	20479	Mesa redonda, tampo em melamina beje e est	01	01/2012	64,47	0,00	0,00	64,47	32,91	0,00	12,50	8,06	40,97	23,50
107 01 20	20480	Mesa redonda, tampo em melamina beje e est	01	01/2012	64,47	0,00	0,00	64,47	32,91	0,00	12,50	8,06	40,97	23,50
107 01 20	20481	Mesa redonda, tampo em melamina beje e est	01	01/2012	64,47	0,00	0,00	64,47	32,91	0,00	12,50	8,06	40,97	23,50
107 01 20	20482	Mesa redonda, tampo em melamina beje e est	01	01/2012	64,47	0,00	0,00	64,47	32,91	0,00	12,50	8,06	40,97	23,50
107 01 20	20483	Mesa redonda, tampo em melamina beje e est	01	01/2012	64,47	0,00	0,00	64,47	32,91	0,00	12,50	8,06	40,97	23,50
107 01 20	20484	Mesa redonda, tampo em melamina beje e est	01	01/2012	64,47	0,00	0,00	64,47	32,91	0,00	12,50	8,06	40,97	23,50
107 01 20	20485	Mesa redonda, tampo em melamina beje e est	01	01/2012	64,47	0,00	0,00	64,47	32,91	0,00	12,50	8,06	40,97	23,50
107 01 20	20486	Mesa redonda, tampo em melamina beje e est	01	01/2012	64,47	0,00	0,00	64,47	32,91	0,00	12,50	8,06	40,97	23,50
107 01 20	20487	Mesa redonda, tampo em melamina beje e est	01	01/2012	64,47	0,00	0,00	64,47	32,91	0,00	12,50	8,06	40,97	23,50





Município de Ourém

## Ficha de amortizações por conta

Ano: 2017

Bem			Aquisição		Alterações patrimoniais		Valor bruto	Amortizações					Situação atual do bem	
GH	Nº Invent.	Descrição do bem	Tipo	Data	Valor aquisição /avaliação	Aumentos	Diminuições	Anos ant.	Exercício		Acum ulados	Valor patrim.liq.		
									Extraord.	Taxa Valor				
Classificação patrimonial: 423														
107 01 20	20488	Mesa redonda, tampo em melamina beje e est	01	01/2012	64,47	0,00	0,00	64,47	32,91	0,00	12,50	8,06	40,97	23,50
107 01 20	20489	Mesa redonda, tampo em melamina beje e est	01	01/2012	64,47	0,00	0,00	64,47	32,91	0,00	12,50	8,06	40,97	23,50
107 01 20	20490	Mesa redonda, tampo em melamina beje e est	01	01/2012	64,47	0,00	0,00	64,47	32,91	0,00	12,50	8,06	40,97	23,50
107 01 07	20491	Cadeira em polipropileno de cor amarela com :	01	01/2012	26,33	0,00	0,00	26,33	13,43	0,00	12,50	3,29	16,72	9,61
107 01 07	20492	Cadeira em polipropileno de cor amarela com :	01	01/2012	26,33	0,00	0,00	26,33	13,43	0,00	12,50	3,29	16,72	9,61
107 01 07	20493	Cadeira em polipropileno de cor cinza com 36	01	01/2012	26,33	0,00	0,00	26,33	13,43	0,00	12,50	3,29	16,72	9,61
107 01 07	20494	Cadeira em polipropileno de cor cinza com 36	01	01/2012	26,33	0,00	0,00	26,33	13,43	0,00	12,50	3,29	16,72	9,61
107 01 07	20495	Cadeira em polipropileno de cor cinza com 36	01	01/2012	26,33	0,00	0,00	26,33	13,43	0,00	12,50	3,29	16,72	9,61
107 01 07	20496	Cadeira em polipropileno de cor cinza com 36	01	01/2012	26,33	0,00	0,00	26,33	13,43	0,00	12,50	3,29	16,72	9,61
107 01 07	20497	Cadeira em polipropileno de cor cinza com 36	01	01/2012	26,33	0,00	0,00	26,33	13,43	0,00	12,50	3,29	16,72	9,61
107 01 07	20498	Cadeira em polipropileno de cor cinza com 36	01	01/2012	26,33	0,00	0,00	26,33	13,43	0,00	12,50	3,29	16,72	9,61
107 01 07	20499	Cadeira em polipropileno de cor cinza com 36	01	01/2012	26,33	0,00	0,00	26,33	13,43	0,00	12,50	3,29	16,72	9,61
107 01 07	20500	Cadeira em polipropileno de cor cinza com 36	01	01/2012	26,33	0,00	0,00	26,33	13,43	0,00	12,50	3,29	16,72	9,61
107 01 07	20501	Cadeira em polipropileno de cor cinza com 36	01	01/2012	26,33	0,00	0,00	26,33	13,43	0,00	12,50	3,29	16,72	9,61
107 01 07	20502	Cadeira em polipropileno de cor cinza com 36	01	01/2012	26,33	0,00	0,00	26,33	13,43	0,00	12,50	3,29	16,72	9,61
107 01 07	20503	Cadeira em polipropileno de cor cinza com 36	01	01/2012	26,33	0,00	0,00	26,33	13,43	0,00	12,50	3,29	16,72	9,61
107 01 07	20504	Cadeira em polipropileno de cor cinza com 36	01	01/2012	26,33	0,00	0,00	26,33	13,43	0,00	12,50	3,29	16,72	9,61
107 01 07	20505	Cadeira em polipropileno de cor cinza com 36	01	01/2012	26,33	0,00	0,00	26,33	13,43	0,00	12,50	3,29	16,72	9,61
107 01 07	20506	Cadeira em polipropileno de cor cinza com 36	01	01/2012	26,33	0,00	0,00	26,33	13,43	0,00	12,50	3,29	16,72	9,61
107 01 07	20507	Cadeira em polipropileno de cor cinza com 36	01	01/2012	26,33	0,00	0,00	26,33	13,43	0,00	12,50	3,29	16,72	9,61
107 01 07	20508	Cadeira em polipropileno de cor cinza com 36	01	01/2012	26,33	0,00	0,00	26,33	13,43	0,00	12,50	3,29	16,72	9,61
107 01 07	20509	Cadeira em polipropileno de cor cinza com 36	01	01/2012	26,33	0,00	0,00	26,33	13,43	0,00	12,50	3,29	16,72	9,61
107 01 07	20510	Cadeira em polipropileno de cor cinza com 36	01	01/2012	26,33	0,00	0,00	26,33	13,43	0,00	12,50	3,29	16,72	9,61
107 01 07	20511	Cadeira em polipropileno de cor cinza com 36	01	01/2012	26,33	0,00	0,00	26,33	13,43	0,00	12,50	3,29	16,72	9,61
107 01 07	20512	Cadeira em polipropileno de cor cinza com 36	01	01/2012	26,33	0,00	0,00	26,33	13,43	0,00	12,50	3,29	16,72	9,61
107 01 07	20513	Cadeira em polipropileno de cor cinza com 36	01	01/2012	26,33	0,00	0,00	26,33	13,43	0,00	12,50	3,29	16,72	9,61
107 01 07	20514	Cadeira em polipropileno de cor cinza com 36	01	01/2012	26,33	0,00	0,00	26,33	13,43	0,00	12,50	3,29	16,72	9,61
107 01 07	20515	Cadeira em polipropileno de cor cinza com 36	01	01/2012	26,33	0,00	0,00	26,33	13,43	0,00	12,50	3,29	16,72	9,61
107 01 07	20516	Cadeira em polipropileno de cor cinza com 36	01	01/2012	26,33	0,00	0,00	26,33	13,43	0,00	12,50	3,29	16,72	9,61



Município de Ourém

## Ficha de amortizações por conta

Ano: 2017

Bem			Aquisição		Alterações patrimoniais		Valor bruto	Amortizações					Situação atual do bem	
GH	Nº Invent.	Descrição do bem	Tipo	Data	Valor aquisição /avaliação	Aumentos	Diminuições	Anos ant.	Exercício		Acum ulados	Valor patrim.liq.		
									Extraord.	Taxa Valor				
Classificação patrimonial: 423														
107 01 07	20517	Cadeira em polipropileno de cor cinza com 36	01	01/2012	26,33	0,00	0,00	26,33	13,43	0,00	12,50	3,29	16,72	9,61
107 01 07	20518	Cadeira em polipropileno de cor cinza com 36	01	01/2012	26,33	0,00	0,00	26,33	13,43	0,00	12,50	3,29	16,72	9,61
107 01 07	20519	Cadeira em polipropileno de cor cinza com 36	01	01/2012	26,33	0,00	0,00	26,33	13,43	0,00	12,50	3,29	16,72	9,61
107 01 07	20520	Cadeira em polipropileno de cor cinza com 36	01	01/2012	26,33	0,00	0,00	26,33	13,43	0,00	12,50	3,29	16,72	9,61
107 01 07	20521	Cadeira em polipropileno de cor cinza com 36	01	01/2012	26,33	0,00	0,00	26,33	13,43	0,00	12,50	3,29	16,72	9,61
107 01 07	20522	Cadeira em polipropileno de cor cinza com 36	01	01/2012	26,33	0,00	0,00	26,33	13,43	0,00	12,50	3,29	16,72	9,61
107 01 07	20523	Cadeira em polipropileno de cor cinza com 36	01	01/2012	26,33	0,00	0,00	26,33	13,43	0,00	12,50	3,29	16,72	9,61
107 01 07	20524	Cadeira em polipropileno de cor cinza com 36	01	01/2012	26,33	0,00	0,00	26,33	13,43	0,00	12,50	3,29	16,72	9,61
107 01 07	20525	Cadeira em polipropileno de cor cinza com 36	01	01/2012	26,33	0,00	0,00	26,33	13,43	0,00	12,50	3,29	16,72	9,61
107 01 07	20526	Cadeira em polipropileno de cor cinza com 36	01	01/2012	26,33	0,00	0,00	26,33	13,43	0,00	12,50	3,29	16,72	9,61
107 01 07	20527	Cadeira em polipropileno de cor cinza com 36	01	01/2012	26,33	0,00	0,00	26,33	13,43	0,00	12,50	3,29	16,72	9,61
107 01 07	20528	Cadeira em polipropileno de cor cinza com 36	01	01/2012	26,33	0,00	0,00	26,33	13,43	0,00	12,50	3,29	16,72	9,61
107 01 07	20529	Cadeira em polipropileno de cor cinza com 36	01	01/2012	26,33	0,00	0,00	26,33	13,43	0,00	12,50	3,29	16,72	9,61
107 01 07	20530	Cadeira em polipropileno de cor cinza com 36	01	01/2012	26,33	0,00	0,00	26,33	13,43	0,00	12,50	3,29	16,72	9,61
107 01 07	20531	Cadeira em polipropileno de cor cinza com 36	01	01/2012	26,33	0,00	0,00	26,33	13,43	0,00	12,50	3,29	16,72	9,61
107 01 07	20532	Cadeira em polipropileno de cor cinza com 36	01	01/2012	26,33	0,00	0,00	26,33	13,43	0,00	12,50	3,29	16,72	9,61
107 01 07	20533	Cadeira em polipropileno de cor cinza com 36	01	01/2012	26,33	0,00	0,00	26,33	13,43	0,00	12,50	3,29	16,72	9,61
107 01 07	20534	Cadeira em polipropileno de cor cinza com 36	01	01/2012	26,33	0,00	0,00	26,33	13,43	0,00	12,50	3,29	16,72	9,61
107 01 07	20535	Cadeira em polipropileno de cor cinza com 36	01	01/2012	26,33	0,00	0,00	26,33	13,43	0,00	12,50	3,29	16,72	9,61
107 01 07	20536	Cadeira em polipropileno de cor cinza com 36	01	01/2012	26,33	0,00	0,00	26,33	13,43	0,00	12,50	3,29	16,72	9,61
107 01 07	20537	Cadeira em polipropileno de cor cinza com 36	01	01/2012	26,33	0,00	0,00	26,33	13,43	0,00	12,50	3,29	16,72	9,61
107 01 07	20538	Cadeira em polipropileno de cor cinza com 36	01	01/2012	26,33	0,00	0,00	26,33	13,43	0,00	12,50	3,29	16,72	9,61
107 01 07	20539	Cadeira em polipropileno de cor cinza com 36	01	01/2012	26,33	0,00	0,00	26,33	13,43	0,00	12,50	3,29	16,72	9,61
107 01 07	20540	Cadeira em polipropileno de cor cinza com 36	01	01/2012	26,33	0,00	0,00	26,33	13,43	0,00	12,50	3,29	16,72	9,61
107 01 07	20541	Cadeira em polipropileno de cor cinza com 36	01	01/2012	26,33	0,00	0,00	26,33	13,43	0,00	12,50	3,29	16,72	9,61
107 01 07	20542	Cadeira em polipropileno de cor cinza com 36	01	01/2012	26,33	0,00	0,00	26,33	13,43	0,00	12,50	3,29	16,72	9,61
107 01 07	20543	Cadeira em polipropileno de cor cinza com 36	01	01/2012	26,33	0,00	0,00	26,33	13,43	0,00	12,50	3,29	16,72	9,61
107 01 07	20544	Cadeira em polipropileno de cor cinza com 36	01	01/2012	26,33	0,00	0,00	26,33	13,43	0,00	12,50	3,29	16,72	9,61
107 01 07	20545	Cadeira em polipropileno de cor cinza com 36	01	01/2012	26,33	0,00	0,00	26,33	13,43	0,00	12,50	3,29	16,72	9,61



Município de Ourém

## Ficha de amortizações por conta

Ano: 2017

Bem			Aquisição		Alterações patrimoniais		Valor bruto	Amortizações					Situação atual do bem	
GH	Nº Invent.	Descrição do bem	Tipo	Data	Valor aquisição /avaliação	Aumentos	Diminuições	Anos ant.	Exercício		Acumulados	Valor patrim.liq.		
									Extraord.	Taxa Valor				
Classificação patrimonial: 423														
107 01 07	20546	Cadeira em polipropileno de cor cinza com 36 l	01	01/2012	26,33	0,00	0,00	26,33	13,43	0,00	12,50	3,29	16,72	9,61
107 01 07	20547	Cadeira em polipropileno de cor cinza com 36 l	01	01/2012	26,33	0,00	0,00	26,33	13,43	0,00	12,50	3,29	16,72	9,61
107 01 07	20548	Cadeira em polipropileno de cor cinza com 36 l	01	01/2012	26,33	0,00	0,00	26,33	13,43	0,00	12,50	3,29	16,72	9,61
107 01 07	20549	Cadeira em polipropileno de cor cinza com 36 l	01	01/2012	26,33	0,00	0,00	26,33	13,43	0,00	12,50	3,29	16,72	9,61
107 01 07	20550	Cadeira em polipropileno de cor cinza com 36 l	01	01/2012	26,33	0,00	0,00	26,33	13,43	0,00	12,50	3,29	16,72	9,61
107 01 20	20551	Mesa retangular, tampo em melamina beje e e	01	01/2012	254,70	0,00	0,00	254,70	130,01	0,00	12,50	31,84	161,85	92,85
107 01 20	20552	Mesa retangular, tampo em melamina beje e e	01	01/2012	254,70	0,00	0,00	254,70	130,01	0,00	12,50	31,84	161,85	92,85
107 01 20	20553	Mesa retangular, tampo em melamina beje e e	01	01/2012	254,70	0,00	0,00	254,70	130,01	0,00	12,50	31,84	161,85	92,85
107 01 20	20554	Mesa retangular, tampo em melamina beje e e	01	01/2012	254,70	0,00	0,00	254,70	130,01	0,00	12,50	31,84	161,85	92,85
103 01 99	20555	Puff redondo série UM-DÓ-LI-TÁ	01	01/2012	43,93	0,00	0,00	43,93	22,42	0,00	12,50	5,49	27,91	16,02
103 01 99	20556	Puff redondo série UM-DÓ-LI-TÁ	01	01/2012	43,93	0,00	0,00	43,93	22,42	0,00	12,50	5,49	27,91	16,02
103 01 99	20557	Puff redondo série UM-DÓ-LI-TÁ	01	01/2012	43,93	0,00	0,00	43,93	22,42	0,00	12,50	5,49	27,91	16,02
103 01 99	20558	Puff redondo série UM-DÓ-LI-TÁ	01	01/2012	43,93	0,00	0,00	43,93	22,42	0,00	12,50	5,49	27,91	16,02
103 01 99	20559	Puff redondo série UM-DÓ-LI-TÁ	01	01/2012	43,93	0,00	0,00	43,93	22,42	0,00	12,50	5,49	27,91	16,02
103 01 99	20560	Puff redondo série UM-DÓ-LI-TÁ	01	01/2012	43,93	0,00	0,00	43,93	22,42	0,00	12,50	5,49	27,91	16,02
103 01 99	20561	Puff redondo série UM-DÓ-LI-TÁ	01	01/2012	43,93	0,00	0,00	43,93	22,42	0,00	12,50	5,49	27,91	16,02
103 01 99	20562	Puff redondo série UM-DÓ-LI-TÁ	01	01/2012	43,93	0,00	0,00	43,93	22,42	0,00	12,50	5,49	27,91	16,02
107 01 20	20563	Mesa retangular, tampo em melamina beje e e	01	01/2012	138,93	0,00	0,00	138,93	70,93	0,00	12,50	17,37	88,30	50,63
107 01 20	20564	Mesa retangular, tampo em melamina beje e e	01	01/2012	138,93	0,00	0,00	138,93	70,93	0,00	12,50	17,37	88,30	50,63
107 01 20	20565	Mesa retangular, tampo em melamina beje e e	01	01/2012	138,93	0,00	0,00	138,93	70,93	0,00	12,50	17,37	88,30	50,63
107 01 20	20566	Mesa retangular, tampo em melamina beje e e	01	01/2012	138,93	0,00	0,00	138,93	70,93	0,00	12,50	17,37	88,30	50,63
107 01 20	20567	Mesa retangular, tampo em melamina beje e e	01	01/2012	138,93	0,00	0,00	138,93	70,93	0,00	12,50	17,37	88,30	50,63
107 01 20	20568	Mesa retangular, tampo em melamina beje e e	01	01/2012	138,93	0,00	0,00	138,93	70,93	0,00	12,50	17,37	88,30	50,63
107 01 20	20569	Mesa retangular, tampo em melamina beje e e	01	01/2012	138,93	0,00	0,00	138,93	70,93	0,00	12,50	17,37	88,30	50,63
107 01 20	20570	Mesa retangular, tampo em melamina beje e e	01	01/2012	138,93	0,00	0,00	138,93	70,93	0,00	12,50	17,37	88,30	50,63
107 01 07	20571	Cadeira em polipropileno de cor cinza com 41 l	01	01/2012	31,33	0,00	0,00	31,33	16,01	0,00	12,50	3,92	19,93	11,40
107 01 07	20572	Cadeira em polipropileno de cor cinza com 41 l	01	01/2012	31,33	0,00	0,00	31,33	16,01	0,00	12,50	3,92	19,93	11,40
107 01 07	20573	Cadeira em polipropileno de cor cinza com 41 l	01	01/2012	31,33	0,00	0,00	31,33	16,01	0,00	12,50	3,92	19,93	11,40
107 01 07	20574	Cadeira em polipropileno de cor cinza com 41 l	01	01/2012	31,33	0,00	0,00	31,33	16,01	0,00	12,50	3,92	19,93	11,40



Município de Ourém

## Ficha de amortizações por conta

Ano: 2017

Bem			Aquisição		Alterações patrimoniais		Valor bruto	Amortizações					Situação atual do bem	
GH	Nº Invent.	Descrição do bem	Tipo	Data	Valor aquisição /avaliação	Aumentos	Diminuições	Anos ant.	Exercício			Acum ulados	Valor patrim.liq.	
									Extraord.	Taxa	Valor			
Classificação patrimonial: 423														
107 01 07	20575	Cadeira em polipropileno de cor cinza com 41	01	01/2012	31,33	0,00	0,00	31,33	16,01	0,00	12,50	3,92	19,93	11,40
107 01 07	20576	Cadeira em polipropileno de cor cinza com 41	01	01/2012	31,33	0,00	0,00	31,33	16,01	0,00	12,50	3,92	19,93	11,40
107 01 07	20577	Cadeira em polipropileno de cor cinza com 41	01	01/2012	31,33	0,00	0,00	31,33	16,01	0,00	12,50	3,92	19,93	11,40
107 01 07	20578	Cadeira em polipropileno de cor cinza com 41	01	01/2012	31,33	0,00	0,00	31,33	16,01	0,00	12,50	3,92	19,93	11,40
107 01 07	20579	Cadeira em polipropileno de cor cinza com 41	01	01/2012	31,33	0,00	0,00	31,33	16,01	0,00	12,50	3,92	19,93	11,40
107 01 07	20580	Cadeira em polipropileno de cor cinza com 41	01	01/2012	31,33	0,00	0,00	31,33	16,01	0,00	12,50	3,92	19,93	11,40
107 01 07	20581	Cadeira em polipropileno de cor cinza com 41	01	01/2012	31,33	0,00	0,00	31,33	16,01	0,00	12,50	3,92	19,93	11,40
107 01 07	20582	Cadeira em polipropileno de cor cinza com 41	01	01/2012	31,33	0,00	0,00	31,33	16,01	0,00	12,50	3,92	19,93	11,40
107 01 07	20583	Cadeira em polipropileno de cor cinza com 41	01	01/2012	31,33	0,00	0,00	31,33	16,01	0,00	12,50	3,92	19,93	11,40
107 01 07	20584	Cadeira em polipropileno de cor cinza com 41	01	01/2012	31,33	0,00	0,00	31,33	16,01	0,00	12,50	3,92	19,93	11,40
107 01 07	20585	Cadeira em polipropileno de cor cinza com 41	01	01/2012	31,33	0,00	0,00	31,33	16,01	0,00	12,50	3,92	19,93	11,40
107 01 07	20586	Cadeira em polipropileno de cor cinza com 41	01	01/2012	31,33	0,00	0,00	31,33	16,01	0,00	12,50	3,92	19,93	11,40
107 01 07	20587	Cadeira em polipropileno de cor cinza com 41	01	01/2012	31,33	0,00	0,00	31,33	16,01	0,00	12,50	3,92	19,93	11,40
107 01 07	20588	Cadeira em polipropileno de cor cinza com 41	01	01/2012	31,33	0,00	0,00	31,33	16,01	0,00	12,50	3,92	19,93	11,40
107 01 07	20589	Cadeira em polipropileno de cor cinza com 41	01	01/2012	31,33	0,00	0,00	31,33	16,01	0,00	12,50	3,92	19,93	11,40
107 01 07	20590	Cadeira em polipropileno de cor cinza com 41	01	01/2012	31,33	0,00	0,00	31,33	16,01	0,00	12,50	3,92	19,93	11,40
107 01 07	20591	Cadeira em polipropileno de cor cinza com 41	01	01/2012	31,33	0,00	0,00	31,33	16,01	0,00	12,50	3,92	19,93	11,40
107 01 07	20592	Cadeira em polipropileno de cor cinza com 41	01	01/2012	31,33	0,00	0,00	31,33	16,01	0,00	12,50	3,92	19,93	11,40
107 01 07	20593	Cadeira em polipropileno de cor cinza com 41	01	01/2012	31,33	0,00	0,00	31,33	16,01	0,00	12,50	3,92	19,93	11,40
107 01 07	20594	Cadeira em polipropileno de cor cinza com 41	01	01/2012	31,33	0,00	0,00	31,33	16,01	0,00	12,50	3,92	19,93	11,40
107 01 07	20595	Cadeira em polipropileno de cor cinza com 41	01	01/2012	31,33	0,00	0,00	31,33	16,01	0,00	12,50	3,92	19,93	11,40
107 01 07	20596	Cadeira em polipropileno de cor cinza com 41	01	01/2012	31,33	0,00	0,00	31,33	16,01	0,00	12,50	3,92	19,93	11,40
107 01 07	20597	Cadeira em polipropileno de cor cinza com 41	01	01/2012	31,33	0,00	0,00	31,33	16,01	0,00	12,50	3,92	19,93	11,40
107 01 07	20598	Cadeira em polipropileno de cor cinza com 41	01	01/2012	31,33	0,00	0,00	31,33	16,01	0,00	12,50	3,92	19,93	11,40
107 01 07	20599	Cadeira em polipropileno de cor cinza com 41	01	01/2012	31,33	0,00	0,00	31,33	16,01	0,00	12,50	3,92	19,93	11,40
107 01 07	20600	Cadeira em polipropileno de cor cinza com 41	01	01/2012	31,33	0,00	0,00	31,33	16,01	0,00	12,50	3,92	19,93	11,40
107 01 07	20601	Cadeira em polipropileno de cor cinza com 41	01	01/2012	31,33	0,00	0,00	31,33	16,01	0,00	12,50	3,92	19,93	11,40
107 01 07	20602	Cadeira em polipropileno de cor cinza com 41	01	01/2012	31,33	0,00	0,00	31,33	16,01	0,00	12,50	3,92	19,93	11,40
107 01 07	20603	Cadeira em polipropileno de cor cinza com 41	01	01/2012	31,33	0,00	0,00	31,33	16,01	0,00	12,50	3,92	19,93	11,40



Município de Ourém

## Ficha de amortizações por conta

Ano: 2017

Bem			Aquisição		Alterações patrimoniais		Valor bruto	Amortizações					Situação atual do bem	
GH	Nº Invent.	Descrição do bem	Tipo	Data	Valor aquisição /avaliação	Aumentos	Diminuições	Anos ant.	Exercício		Acum ulados	Valor patrim.liq.		
									Extraord.	Taxa Valor				
Classificação patrimonial: 423														
107 01 07	20604	Cadeira em polipropileno de cor cinza com 41	01	01/2012	31,33	0,00	0,00	31,33	16,01	0,00	12,50	3,92	19,93	11,40
107 01 07	20605	Cadeira em polipropileno de cor cinza com 41	01	01/2012	31,33	0,00	0,00	31,33	16,01	0,00	12,50	3,92	19,93	11,40
107 01 07	20606	Cadeira em polipropileno de cor cinza com 41	01	01/2012	31,33	0,00	0,00	31,33	16,01	0,00	12,50	3,92	19,93	11,40
107 01 07	20607	Cadeira em polipropileno de cor cinza com 41	01	01/2012	31,33	0,00	0,00	31,33	16,01	0,00	12,50	3,92	19,93	11,40
107 01 07	20608	Cadeira em polipropileno de cor cinza com 41	01	01/2012	31,33	0,00	0,00	31,33	16,01	0,00	12,50	3,92	19,93	11,40
107 01 07	20609	Cadeira em polipropileno de cor cinza com 41	01	01/2012	31,33	0,00	0,00	31,33	16,01	0,00	12,50	3,92	19,93	11,40
107 01 07	20610	Cadeira em polipropileno de cor cinza com 41	01	01/2012	31,33	0,00	0,00	31,33	16,01	0,00	12,50	3,92	19,93	11,40
107 01 07	20611	Cadeira em polipropileno de cor cinza com 41	01	01/2012	31,33	0,00	0,00	31,33	16,01	0,00	12,50	3,92	19,93	11,40
107 01 07	20612	Cadeira em polipropileno de cor cinza com 41	01	01/2012	31,33	0,00	0,00	31,33	16,01	0,00	12,50	3,92	19,93	11,40
107 01 07	20613	Cadeira em polipropileno de cor cinza com 41	01	01/2012	31,33	0,00	0,00	31,33	16,01	0,00	12,50	3,92	19,93	11,40
107 01 07	20614	Cadeira em polipropileno de cor cinza com 41	01	01/2012	31,33	0,00	0,00	31,33	16,01	0,00	12,50	3,92	19,93	11,40
107 01 07	20615	Cadeira em polipropileno de cor cinza com 41	01	01/2012	31,33	0,00	0,00	31,33	16,01	0,00	12,50	3,92	19,93	11,40
107 01 07	20616	Cadeira em polipropileno de cor cinza com 41	01	01/2012	31,33	0,00	0,00	31,33	16,01	0,00	12,50	3,92	19,93	11,40
107 01 07	20617	Cadeira em polipropileno de cor cinza com 41	01	01/2012	31,33	0,00	0,00	31,33	16,01	0,00	12,50	3,92	19,93	11,40
107 01 07	20618	Cadeira em polipropileno de cor cinza com 41	01	01/2012	31,33	0,00	0,00	31,33	16,01	0,00	12,50	3,92	19,93	11,40
107 01 07	20619	Cadeira em polipropileno de cor cinza com 41	01	01/2012	31,33	0,00	0,00	31,33	16,01	0,00	12,50	3,92	19,93	11,40
107 01 07	20620	Cadeira em polipropileno de cor cinza com 41	01	01/2012	31,33	0,00	0,00	31,33	16,01	0,00	12,50	3,92	19,93	11,40
107 01 07	20621	Cadeira em polipropileno de cor cinza com 41	01	01/2012	31,33	0,00	0,00	31,33	16,01	0,00	12,50	3,92	19,93	11,40
107 01 07	20622	Cadeira em polipropileno de cor cinza com 41	01	01/2012	31,33	0,00	0,00	31,33	16,01	0,00	12,50	3,92	19,93	11,40
107 01 07	20623	Cadeira em polipropileno de cor cinza com 41	01	01/2012	31,33	0,00	0,00	31,33	16,01	0,00	12,50	3,92	19,93	11,40
107 01 07	20624	Cadeira em polipropileno de cor cinza com 41	01	01/2012	31,33	0,00	0,00	31,33	16,01	0,00	12,50	3,92	19,93	11,40
107 01 07	20625	Cadeira em polipropileno de cor cinza com 41	01	01/2012	31,33	0,00	0,00	31,33	16,01	0,00	12,50	3,92	19,93	11,40
107 01 07	20626	Cadeira em polipropileno de cor cinza com 41	01	01/2012	31,33	0,00	0,00	31,33	16,01	0,00	12,50	3,92	19,93	11,40
107 01 07	20627	Cadeira em polipropileno de cor cinza com 41	01	01/2012	31,33	0,00	0,00	31,33	16,01	0,00	12,50	3,92	19,93	11,40
107 01 07	20628	Cadeira em polipropileno de cor cinza com 41	01	01/2012	31,33	0,00	0,00	31,33	16,01	0,00	12,50	3,92	19,93	11,40
107 01 07	20629	Cadeira em polipropileno de cor cinza com 41	01	01/2012	31,33	0,00	0,00	31,33	16,01	0,00	12,50	3,92	19,93	11,40
107 01 07	20630	Cadeira em polipropileno de cor cinza com 41	01	01/2012	31,33	0,00	0,00	31,33	16,01	0,00	12,50	3,92	19,93	11,40
107 01 20	20631	Mesa redonda, tampo em melamina beje e est	01	01/2012	64,47	0,00	0,00	64,47	32,91	0,00	12,50	8,06	40,97	23,50
107 01 20	20632	Mesa redonda, tampo em melamina beje e est	01	01/2012	64,47	0,00	0,00	64,47	32,91	0,00	12,50	8,06	40,97	23,50



## Município de Ourém

# Ficha de amortizações por conta

Ano: 2017

Bem			Aquisição		Alterações patrimoniais		Valor bruto	Amortizações					Situação atual do bem	
GH	Nº Invent.	Descrição do bem	Tipo	Data	Valor aquisição /avaliação	Aumentos	Diminuições	Anos ant.	Exercício		Acum ulados	Valor patrim.liq.		
									Extraord.	Taxa Valor				
Classificação patrimonial: 423														
106 01 03	20638	Vestiário duplo com 1,70x0,60x0,50 mts	01	01/2012	70,83	0,00	0,00	70,83	36,14	0,00	12,50	8,85	44,99	25,84
106 01 03	20639	Vestiário duplo com 1,70x0,60x0,50 mts	01	01/2012	70,83	0,00	0,00	70,83	36,14	0,00	12,50	8,85	44,99	25,84
106 01 03	20640	Vestiário duplo com 1,70x0,60x0,50 mts	01	01/2012	70,83	0,00	0,00	70,83	36,14	0,00	12,50	8,85	44,99	25,84
106 01 03	20641	Vestiário duplo com 1,70x0,60x0,50 mts	01	01/2012	70,83	0,00	0,00	70,83	36,14	0,00	12,50	8,85	44,99	25,84
106 01 03	20642	Vestiário individual com 1,70x0,30x0,50 mts	01	01/2012	70,83	0,00	0,00	70,83	36,14	0,00	12,50	8,85	44,99	25,84
107 01 20	20643	Mesa redonda, tampo em melamina beje e est	01	01/2012	64,47	0,00	0,00	64,47	32,91	0,00	12,50	8,06	40,97	23,50
107 01 07	20644	Cadeira em polipropileno de cor cinza com 41	01	01/2012	46,77	0,00	0,00	46,77	23,89	0,00	12,50	5,85	29,74	17,03
107 01 07	20645	Cadeira em polipropileno de cor cinza com 41	01	01/2012	46,77	0,00	0,00	46,77	23,89	0,00	12,50	5,85	29,74	17,03
107 01 07	20646	Cadeira em polipropileno de cor cinza com 41	01	01/2012	46,77	0,00	0,00	46,77	23,89	0,00	12,50	5,85	29,74	17,03
107 01 07	20647	Cadeira em polipropileno de cor cinza com 41	01	01/2012	46,77	0,00	0,00	46,77	23,89	0,00	12,50	5,85	29,74	17,03
107 01 07	20648	Cadeira em polipropileno de cor cinza com 41	01	01/2012	46,77	0,00	0,00	46,77	23,89	0,00	12,50	5,85	29,74	17,03
107 01 20	20649	Mesa retangular, tampo em melamina beje e e	01	01/2012	138,93	0,00	0,00	138,93	70,93	0,00	12,50	17,37	88,30	50,63
107 01 20	20650	Mesa retangular, tampo em melamina beje e e	01	01/2012	138,93	0,00	0,00	138,93	70,93	0,00	12,50	17,37	88,30	50,63
107 01 20	20651	Mesa retangular, tampo em melamina beje e e	01	01/2012	138,93	0,00	0,00	138,93	70,93	0,00	12,50	17,37	88,30	50,63
107 01 20	20652	Mesa retangular, tampo em melamina beje e e	01	01/2012	138,93	0,00	0,00	138,93	70,93	0,00	12,50	17,37	88,30	50,63
107 01 20	20653	Mesa retangular, tampo em melamina beje e e	01	01/2012	138,93	0,00	0,00	138,93	70,93	0,00	12,50	17,37	88,30	50,63
107 01 20	20654	Mesa retangular, tampo em melamina beje e e	01	01/2012	138,93	0,00	0,00	138,93	70,93	0,00	12,50	17,37	88,30	50,63
107 01 20	20655	Mesa retangular, tampo em melamina beje e e	01	01/2012	138,93	0,00	0,00	138,93	70,93	0,00	12,50	17,37	88,30	50,63
107 01 20	20656	Mesa retangular, tampo em melamina beje e e	01	01/2012	138,93	0,00	0,00	138,93	70,93	0,00	12,50	17,37	88,30	50,63
107 01 20	20657	Mesa retangular, tampo em melamina beje e e	01	01/2012	138,93	0,00	0,00	138,93	70,93	0,00	12,50	17,37	88,30	50,63
107 01 20	20658	Mesa retangular, tampo em melamina beje e e	01	01/2012	138,93	0,00	0,00	138,93	70,93	0,00	12,50	17,37	88,30	50,63
107 01 20	20659	Mesa retangular, tampo em melamina beje e e	01	01/2012	138,93	0,00	0,00	138,93	70,93	0,00	12,50	17,37	88,30	50,63
107 01 20	20660	Mesa retangular, tampo em melamina beje e e	01	01/2012	138,93	0,00	0,00	138,93	70,93	0,00	12,50	17,37	88,30	50,63
107 01 20	20661	Mesa retangular, tampo em melamina beje e e	01	01/2012	138,93	0,00	0,00	138,93	70,93	0,00	12,50	17,37	88,30	50,63
107 01 20	20662	Mesa retangular, tampo em melamina beje e e	01	01/2012	138,93	0,00	0,00	138,93	70,93	0,00	12,50	17,37	88,30	50,63
107 01 20	20663	Mesa retangular, tampo em melamina beje e e	01	01/2012	138,93	0,00	0,00	138,93	70,93	0,00	12,50	17,37	88,30	50,63
107 01 20	20664	Mesa retangular, tampo em melamina beje e e	01	01/2012	138,93	0,00	0,00	138,93	70,93	0,00	12,50	17,37	88,30	50,63
107 01 20	20665	Mesa retangular, tampo em melamina beje e e	01	01/2012	138,93	0,00	0,00	138,93	70,93	0,00	12,50	17,37	88,30	50,63
107 01 20	20666	Mesa retangular, tampo em melamina beje e e	01	01/2012	138,93	0,00	0,00	138,93	70,93	0,00	12,50	17,37	88,30	50,63



Município de Ourém

## Ficha de amortizações por conta

Ano: 2017

Bem			Aquisição		Alterações patrimoniais		Valor bruto	Amortizações					Situação atual do bem	
GH	Nº Invent.	Descrição do bem	Tipo	Data	Valor aquisição /avaliação	Aumentos	Diminuições	Anos ant.	Exercício		Acum ulados	Valor patrim.liq.		
									Extraord.	Taxa Valor				
Classificação patrimonial: 423														
107 01 20	20667	Mesa retangular, tampo em melamina beje e e	01	01/2012	138,93	0,00	0,00	138,93	70,93	0,00	12,50	17,37	88,30	50,63
107 01 20	20668	Mesa retangular, tampo em melamina beje e e	01	01/2012	138,93	0,00	0,00	138,93	70,93	0,00	12,50	17,37	88,30	50,63
107 01 07	20669	Cadeira em polipropileno de cor amarela com	01	01/2012	31,33	0,00	0,00	31,33	16,01	0,00	12,50	3,92	19,93	11,40
107 01 07	20670	Cadeira em polipropileno de cor amarela com	01	01/2012	31,33	0,00	0,00	31,33	16,01	0,00	12,50	3,92	19,93	11,40
107 01 07	20671	Cadeira em polipropileno de cor amarela com	01	01/2012	31,33	0,00	0,00	31,33	16,01	0,00	12,50	3,92	19,93	11,40
107 01 07	20672	Cadeira em polipropileno de cor amarela com	01	01/2012	31,33	0,00	0,00	31,33	16,01	0,00	12,50	3,92	19,93	11,40
107 01 07	20673	Cadeira em polipropileno de cor amarela com	01	01/2012	31,33	0,00	0,00	31,33	16,01	0,00	12,50	3,92	19,93	11,40
107 01 07	20674	Cadeira em polipropileno de cor amarela com	01	01/2012	31,33	0,00	0,00	31,33	16,01	0,00	12,50	3,92	19,93	11,40
107 01 07	20675	Cadeira em polipropileno de cor amarela com	01	01/2012	31,33	0,00	0,00	31,33	16,01	0,00	12,50	3,92	19,93	11,40
107 01 07	20676	Cadeira em polipropileno de cor amarela com	01	01/2012	31,33	0,00	0,00	31,33	16,01	0,00	12,50	3,92	19,93	11,40
107 01 07	20677	Cadeira em polipropileno de cor amarela com	01	01/2012	31,33	0,00	0,00	31,33	16,01	0,00	12,50	3,92	19,93	11,40
107 01 07	20678	Cadeira em polipropileno de cor amarela com	01	01/2012	31,33	0,00	0,00	31,33	16,01	0,00	12,50	3,92	19,93	11,40
107 01 07	20679	Cadeira em polipropileno de cor amarela com	01	01/2012	31,33	0,00	0,00	31,33	16,01	0,00	12,50	3,92	19,93	11,40
107 01 07	20680	Cadeira em polipropileno de cor amarela com	01	01/2012	31,33	0,00	0,00	31,33	16,01	0,00	12,50	3,92	19,93	11,40
107 01 07	20681	Cadeira em polipropileno de cor amarela com	01	01/2012	31,33	0,00	0,00	31,33	16,01	0,00	12,50	3,92	19,93	11,40
107 01 07	20682	Cadeira em polipropileno de cor amarela com	01	01/2012	31,33	0,00	0,00	31,33	16,01	0,00	12,50	3,92	19,93	11,40
107 01 07	20683	Cadeira em polipropileno de cor amarela com	01	01/2012	31,33	0,00	0,00	31,33	16,01	0,00	12,50	3,92	19,93	11,40
107 01 07	20684	Cadeira em polipropileno de cor amarela com	01	01/2012	31,33	0,00	0,00	31,33	16,01	0,00	12,50	3,92	19,93	11,40
107 01 07	20685	Cadeira em polipropileno de cor amarela com	01	01/2012	31,33	0,00	0,00	31,33	16,01	0,00	12,50	3,92	19,93	11,40
107 01 07	20686	Cadeira em polipropileno de cor amarela com	01	01/2012	31,33	0,00	0,00	31,33	16,01	0,00	12,50	3,92	19,93	11,40
107 01 07	20687	Cadeira em polipropileno de cor amarela com	01	01/2012	31,33	0,00	0,00	31,33	16,01	0,00	12,50	3,92	19,93	11,40
107 01 07	20688	Cadeira em polipropileno de cor amarela com	01	01/2012	31,33	0,00	0,00	31,33	16,01	0,00	12,50	3,92	19,93	11,40
107 01 07	20689	Cadeira em polipropileno de cor amarela com	01	01/2012	31,33	0,00	0,00	31,33	16,01	0,00	12,50	3,92	19,93	11,40
107 01 07	20690	Cadeira em polipropileno de cor amarela com	01	01/2012	31,33	0,00	0,00	31,33	16,01	0,00	12,50	3,92	19,93	11,40
107 01 07	20691	Cadeira em polipropileno de cor amarela com	01	01/2012	31,33	0,00	0,00	31,33	16,01	0,00	12,50	3,92	19,93	11,40
107 01 07	20692	Cadeira em polipropileno de cor amarela com	01	01/2012	31,33	0,00	0,00	31,33	16,01	0,00	12,50	3,92	19,93	11,40
107 01 07	20693	Cadeira em polipropileno de cor amarela com	01	01/2012	31,33	0,00	0,00	31,33	16,01	0,00	12,50	3,92	19,93	11,40
107 01 07	20694	Cadeira em polipropileno de cor amarela com	01	01/2012	31,33	0,00	0,00	31,33	16,01	0,00	12,50	3,92	19,93	11,40
107 01 07	20695	Cadeira em polipropileno de cor amarela com	01	01/2012	31,33	0,00	0,00	31,33	16,01	0,00	12,50	3,92	19,93	11,40



## Município de Ourém

# Ficha de amortizações por conta

Ano: 2017

Bem			Aquisição		Alterações patrimoniais		Valor bruto	Amortizações					Situação atual do bem	
GH	Nº Invent.	Descrição do bem	Tipo	Data	Valor aquisição /avaliação	Aumentos	Diminuições	Anos ant.	Exercício		Acum ulados	Valor patrim.liq.		
									Extraord.	Taxa Valor				
Classificação patrimonial: 423														
107 01 07	20696	Cadeira em polipropileno de cor amarela com	01	01/2012	31,33	0,00	0,00	31,33	16,01	0,00	12,50	3,92	19,93	11,40
107 01 07	20697	Cadeira em polipropileno de cor amarela com	01	01/2012	31,33	0,00	0,00	31,33	16,01	0,00	12,50	3,92	19,93	11,40
107 01 07	20698	Cadeira em polipropileno de cor amarela com	01	01/2012	31,33	0,00	0,00	31,33	16,01	0,00	12,50	3,92	19,93	11,40
107 01 07	20699	Cadeira em polipropileno de cor amarela com	01	01/2012	31,33	0,00	0,00	31,33	16,01	0,00	12,50	3,92	19,93	11,40
107 01 07	20700	Cadeira em polipropileno de cor amarela com	01	01/2012	31,33	0,00	0,00	31,33	16,01	0,00	12,50	3,92	19,93	11,40
107 01 07	20701	Cadeira em polipropileno de cor amarela com	01	01/2012	31,33	0,00	0,00	31,33	16,01	0,00	12,50	3,92	19,93	11,40
107 01 07	20702	Cadeira em polipropileno de cor amarela com	01	01/2012	31,33	0,00	0,00	31,33	16,01	0,00	12,50	3,92	19,93	11,40
107 01 07	20703	Cadeira em polipropileno de cor amarela com	01	01/2012	31,33	0,00	0,00	31,33	16,01	0,00	12,50	3,92	19,93	11,40
107 01 07	20704	Cadeira em polipropileno de cor amarela com	01	01/2012	31,33	0,00	0,00	31,33	16,01	0,00	12,50	3,92	19,93	11,40
107 01 07	20705	Cadeira em polipropileno de cor amarela com	01	01/2012	31,33	0,00	0,00	31,33	16,01	0,00	12,50	3,92	19,93	11,40
107 01 07	20706	Cadeira em polipropileno de cor amarela com	01	01/2012	31,33	0,00	0,00	31,33	16,01	0,00	12,50	3,92	19,93	11,40
107 01 07	20707	Cadeira em polipropileno de cor amarela com	01	01/2012	31,33	0,00	0,00	31,33	16,01	0,00	12,50	3,92	19,93	11,40
107 01 07	20708	Cadeira em polipropileno de cor amarela com	01	01/2012	31,33	0,00	0,00	31,33	16,01	0,00	12,50	3,92	19,93	11,40
107 01 07	20709	Cadeira em polipropileno de cor amarela com	01	01/2012	31,33	0,00	0,00	31,33	16,01	0,00	12,50	3,92	19,93	11,40
107 01 07	20710	Cadeira em polipropileno de cor amarela com	01	01/2012	31,33	0,00	0,00	31,33	16,01	0,00	12,50	3,92	19,93	11,40
107 01 07	20711	Cadeira em polipropileno de cor amarela com	01	01/2012	31,33	0,00	0,00	31,33	16,01	0,00	12,50	3,92	19,93	11,40
107 01 07	20712	Cadeira em polipropileno de cor amarela com	01	01/2012	31,33	0,00	0,00	31,33	16,01	0,00	12,50	3,92	19,93	11,40
107 01 07	20713	Cadeira em polipropileno de cor amarela com	01	01/2012	31,33	0,00	0,00	31,33	16,01	0,00	12,50	3,92	19,93	11,40
107 01 07	20714	Cadeira em polipropileno de cor amarela com	01	01/2012	31,33	0,00	0,00	31,33	16,01	0,00	12,50	3,92	19,93	11,40
107 01 07	20715	Cadeira em polipropileno de cor amarela com	01	01/2012	31,33	0,00	0,00	31,33	16,01	0,00	12,50	3,92	19,93	11,40
107 01 07	20716	Cadeira em polipropileno de cor amarela com	01	01/2012	31,33	0,00	0,00	31,33	16,01	0,00	12,50	3,92	19,93	11,40
107 01 07	20717	Cadeira em polipropileno de cor amarela com	01	01/2012	31,33	0,00	0,00	31,33	16,01	0,00	12,50	3,92	19,93	11,40
107 01 07	20718	Cadeira em polipropileno de cor amarela com	01	01/2012	31,33	0,00	0,00	31,33	16,01	0,00	12,50	3,92	19,93	11,40
107 01 07	20719	Cadeira em polipropileno de cor amarela com	01	01/2012	31,33	0,00	0,00	31,33	16,01	0,00	12,50	3,92	19,93	11,40
107 01 07	20720	Cadeira em polipropileno de cor amarela com	01	01/2012	31,33	0,00	0,00	31,33	16,01	0,00	12,50	3,92	19,93	11,40
107 01 07	20721	Cadeira em polipropileno de cor amarela com	01	01/2012	31,33	0,00	0,00	31,33	16,01	0,00	12,50	3,92	19,93	11,40
107 01 07	20722	Cadeira em polipropileno de cor amarela com	01	01/2012	31,33	0,00	0,00	31,33	16,01	0,00	12,50	3,92	19,93	11,40
107 01 07	20723	Cadeira em polipropileno de cor amarela com	01	01/2012	31,33	0,00	0,00	31,33	16,01	0,00	12,50	3,92	19,93	11,40
107 01 07	20724	Cadeira em polipropileno de cor amarela com	01	01/2012	31,33	0,00	0,00	31,33	16,01	0,00	12,50	3,92	19,93	11,40





Município de Ourém

## Ficha de amortizações por conta

Ano: 2017

Bem			Aquisição		Alterações patrimoniais		Valor bruto	Amortizações					Situação atual do bem	
GH	Nº Invent.	Descrição do bem	Tipo	Data	Valor aquisição /avaliação	Aumentos	Diminuições	Anos ant.	Exercício		Acum ulados	Valor patrim.liq.		
									Extraord.	Taxa Valor				
Classificação patrimonial: 423														
107 01 07	20725	Cadeira em polipropileno de cor amarela com	01	01/2012	31,33	0,00	0,00	31,33	16,01	0,00	12,50	3,92	19,93	11,40
107 01 07	20726	Cadeira em polipropileno de cor amarela com	01	01/2012	31,33	0,00	0,00	31,33	16,01	0,00	12,50	3,92	19,93	11,40
107 01 07	20727	Cadeira em polipropileno de cor amarela com	01	01/2012	31,33	0,00	0,00	31,33	16,01	0,00	12,50	3,92	19,93	11,40
107 01 07	20728	Cadeira em polipropileno de cor amarela com	01	01/2012	31,33	0,00	0,00	31,33	16,01	0,00	12,50	3,92	19,93	11,40
107 01 07	20729	Cadeira em polipropileno de cor amarela com	01	01/2012	31,33	0,00	0,00	31,33	16,01	0,00	12,50	3,92	19,93	11,40
107 01 07	20730	Cadeira em polipropileno de cor amarela com	01	01/2012	31,33	0,00	0,00	31,33	16,01	0,00	12,50	3,92	19,93	11,40
107 01 07	20731	Cadeira em polipropileno de cor cinza com 41	01	01/2012	31,33	0,00	0,00	31,33	16,01	0,00	12,50	3,92	19,93	11,40
107 01 07	20732	Cadeira em polipropileno de cor amarelo com	01	01/2012	31,33	0,00	0,00	31,33	16,01	0,00	12,50	3,92	19,93	11,40
107 01 07	20733	Cadeira em polipropileno de cor amarela com	01	01/2012	31,33	0,00	0,00	31,33	16,01	0,00	12,50	3,92	19,93	11,40
107 01 07	20734	Cadeira em polipropileno de cor cinza com 41	01	01/2012	31,33	0,00	0,00	31,33	16,01	0,00	12,50	3,92	19,93	11,40
107 01 07	20735	Cadeira em polipropileno de cor cinza com 41	01	01/2012	31,33	0,00	0,00	31,33	16,01	0,00	12,50	3,92	19,93	11,40
107 01 07	20736	Cadeira em polipropileno de cor cinza com 41	01	01/2012	31,33	0,00	0,00	31,33	16,01	0,00	12,50	3,92	19,93	11,40
107 01 07	20737	Cadeira em polipropileno de cor cinza com 41	01	01/2012	31,33	0,00	0,00	31,33	16,01	0,00	12,50	3,92	19,93	11,40
107 01 07	20738	Cadeira em polipropileno de cor cinza com 41	01	01/2012	31,33	0,00	0,00	31,33	16,01	0,00	12,50	3,92	19,93	11,40
107 01 07	20739	Cadeira em polipropileno de cor cinza com 41	01	01/2012	31,33	0,00	0,00	31,33	16,01	0,00	12,50	3,92	19,93	11,40
107 01 07	20740	Cadeira em polipropileno de cor cinza com 41	01	01/2012	31,33	0,00	0,00	31,33	16,01	0,00	12,50	3,92	19,93	11,40
107 01 07	20741	Cadeira em polipropileno de cor cinza com 41	01	01/2012	31,33	0,00	0,00	31,33	16,01	0,00	12,50	3,92	19,93	11,40
107 01 07	20742	Cadeira em polipropileno de cor cinza com 41	01	01/2012	31,33	0,00	0,00	31,33	16,01	0,00	12,50	3,92	19,93	11,40
107 01 07	20743	Cadeira em polipropileno de cor cinza com 41	01	01/2012	31,33	0,00	0,00	31,33	16,01	0,00	12,50	3,92	19,93	11,40
107 01 07	20744	Cadeira em polipropileno de cor cinza com 41	01	01/2012	31,33	0,00	0,00	31,33	16,01	0,00	12,50	3,92	19,93	11,40
107 01 07	20745	Cadeira em polipropileno de cor cinza com 41	01	01/2012	31,33	0,00	0,00	31,33	16,01	0,00	12,50	3,92	19,93	11,40
107 01 07	20746	Cadeira em polipropileno de cor cinza com 41	01	01/2012	31,33	0,00	0,00	31,33	16,01	0,00	12,50	3,92	19,93	11,40
107 01 07	20747	Cadeira em polipropileno de cor cinza com 41	01	01/2012	31,33	0,00	0,00	31,33	16,01	0,00	12,50	3,92	19,93	11,40
107 01 07	20748	Cadeira em polipropileno de cor cinza com 41	01	01/2012	31,33	0,00	0,00	31,33	16,01	0,00	12,50	3,92	19,93	11,40
107 01 07	20749	Cadeira em polipropileno de cor cinza com 41	01	01/2012	31,33	0,00	0,00	31,33	16,01	0,00	12,50	3,92	19,93	11,40
107 01 07	20750	Cadeira em polipropileno de cor cinza com 41	01	01/2012	31,33	0,00	0,00	31,33	16,01	0,00	12,50	3,92	19,93	11,40
107 01 07	20751	Cadeira em polipropileno de cor cinza com 41	01	01/2012	31,33	0,00	0,00	31,33	16,01	0,00	12,50	3,92	19,93	11,40
107 01 07	20752	Cadeira em polipropileno de cor cinza com 41	01	01/2012	31,33	0,00	0,00	31,33	16,01	0,00	12,50	3,92	19,93	11,40
107 01 07	20753	Cadeira em polipropileno de cor cinza com 41	01	01/2012	31,33	0,00	0,00	31,33	16,01	0,00	12,50	3,92	19,93	11,40



Município de Ourém

## Ficha de amortizações por conta

Ano: 2017

Bem			Aquisição		Alterações patrimoniais		Valor bruto	Amortizações					Situação atual do bem	
GH	Nº Invent.	Descrição do bem	Tipo	Data	Valor aquisição /avaliação	Aumentos	Diminuições	Anos ant.	Exercício		Acum <ul style="list-style-type: none">ados</ul>	Valor patrim.liq.		
									Extraord.	Taxa			Valor	
Classificação patrimonial: 423														
107 01 07	20754	Cadeira em polipropileno de cor cinza com 41	01	01/2012	31,33	0,00	0,00	31,33	16,01	0,00	12,50	3,92	19,93	11,40
107 01 07	20755	Cadeira em polipropileno de cor cinza com 41	01	01/2012	31,33	0,00	0,00	31,33	16,01	0,00	12,50	3,92	19,93	11,40
107 01 07	20756	Cadeira em polipropileno de cor cinza com 41	01	01/2012	31,33	0,00	0,00	31,33	16,01	0,00	12,50	3,92	19,93	11,40
107 01 07	20757	Cadeira em polipropileno de cor cinza com 41	01	01/2012	31,33	0,00	0,00	31,33	16,01	0,00	12,50	3,92	19,93	11,40
107 01 07	20758	Cadeira em polipropileno de cor cinza com 41	01	01/2012	31,33	0,00	0,00	31,33	16,01	0,00	12,50	3,92	19,93	11,40
107 01 07	20759	Cadeira em polipropileno de cor cinza com 41	01	01/2012	31,33	0,00	0,00	31,33	16,01	0,00	12,50	3,92	19,93	11,40
107 01 07	20760	Cadeira em polipropileno de cor cinza com 41	01	01/2012	31,33	0,00	0,00	31,33	16,01	0,00	12,50	3,92	19,93	11,40
107 01 07	20761	Cadeira em polipropileno de cor cinza com 41	01	01/2012	31,33	0,00	0,00	31,33	16,01	0,00	12,50	3,92	19,93	11,40
107 01 07	20762	Cadeira em polipropileno de cor cinza com 41	01	01/2012	31,33	0,00	0,00	31,33	16,01	0,00	12,50	3,92	19,93	11,40
107 01 07	20763	Cadeira em polipropileno de cor cinza com 41	01	01/2012	31,33	0,00	0,00	31,33	16,01	0,00	12,50	3,92	19,93	11,40
107 01 07	20764	Cadeira em polipropileno de cor cinza com 41	01	01/2012	31,33	0,00	0,00	31,33	16,01	0,00	12,50	3,92	19,93	11,40
107 01 07	20765	Cadeira em polipropileno de cor cinza com 41	01	01/2012	31,33	0,00	0,00	31,33	16,01	0,00	12,50	3,92	19,93	11,40
107 01 07	20766	Cadeira em polipropileno de cor cinza com 41	01	01/2012	31,33	0,00	0,00	31,33	16,01	0,00	12,50	3,92	19,93	11,40
107 01 07	20767	Cadeira em polipropileno de cor cinza com 41	01	01/2012	31,33	0,00	0,00	31,33	16,01	0,00	12,50	3,92	19,93	11,40
107 01 07	20768	Cadeira em polipropileno de cor cinza com 41	01	01/2012	31,33	0,00	0,00	31,33	16,01	0,00	12,50	3,92	19,93	11,40
107 01 07	20769	Cadeira em polipropileno de cor cinza com 41	01	01/2012	31,33	0,00	0,00	31,33	16,01	0,00	12,50	3,92	19,93	11,40
107 01 07	20770	Cadeira em polipropileno de cor cinza com 41	01	01/2012	31,33	0,00	0,00	31,33	16,01	0,00	12,50	3,92	19,93	11,40
107 01 07	20771	Cadeira em polipropileno de cor cinza com 41	01	01/2012	31,33	0,00	0,00	31,33	16,01	0,00	12,50	3,92	19,93	11,40
107 01 07	20772	Cadeira em polipropileno de cor cinza com 41	01	01/2012	31,33	0,00	0,00	31,33	16,01	0,00	12,50	3,92	19,93	11,40
107 01 07	20773	Cadeira em polipropileno de cor cinza com 41	01	01/2012	31,33	0,00	0,00	31,33	16,01	0,00	12,50	3,92	19,93	11,40
107 01 07	20774	Cadeira em polipropileno de cor cinza com 41	01	01/2012	31,33	0,00	0,00	31,33	16,01	0,00	12,50	3,92	19,93	11,40
107 01 07	20775	Cadeira em polipropileno de cor cinza com 41	01	01/2012	31,33	0,00	0,00	31,33	16,01	0,00	12,50	3,92	19,93	11,40
107 01 07	20776	Cadeira em polipropileno de cor cinza com 41	01	01/2012	31,33	0,00	0,00	31,33	16,01	0,00	12,50	3,92	19,93	11,40
107 01 07	20777	Cadeira em polipropileno de cor cinza com 41	01	01/2012	31,33	0,00	0,00	31,33	16,01	0,00	12,50	3,92	19,93	11,40
107 01 07	20778	Cadeira em polipropileno de cor cinza com 41	01	01/2012	31,33	0,00	0,00	31,33	16,01	0,00	12,50	3,92	19,93	11,40
107 01 07	20779	Cadeira em polipropileno de cor cinza com 41	01	01/2012	31,33	0,00	0,00	31,33	16,01	0,00	12,50	3,92	19,93	11,40
107 01 07	20780	Cadeira em polipropileno de cor cinza com 41	01	01/2012	31,33	0,00	0,00	31,33	16,01	0,00	12,50	3,92	19,93	11,40
107 01 20	20781	Mesa retangular, tampo em melamina beje e e	01	01/2012	138,93	0,00	0,00	138,93	70,93	0,00	12,50	17,37	88,30	50,63
107 01 20	20782	Mesa retangular, tampo em melamina beje e e	01	01/2012	138,93	0,00	0,00	138,93	70,93	0,00	12,50	17,37	88,30	50,63



## Município de Ourém

# Ficha de amortizações por conta

Ano: 2017

Bem			Aquisição		Alterações patrimoniais		Valor bruto	Amortizações					Situação atual do bem	
GH	Nº Invent.	Descrição do bem	Tipo	Data	Valor aquisição /avaliação	Aumentos	Diminuições	Anos ant.	Exercício		Acum ulados	Valor patrim.liq.		
									Extraord.	Taxa Valor				
Classificação patrimonial: 423														
107 01 20	20783	Mesa retangular, tampo em melamina beje e e	01	01/2012	138,93	0,00	0,00	138,93	70,93	0,00	12,50	17,37	88,30	50,63
107 01 20	20784	Mesa retangular, tampo em melamina beje e e	01	01/2012	138,93	0,00	0,00	138,93	70,93	0,00	12,50	17,37	88,30	50,63
107 01 07	20785	Cadeira em polipropileno de cor cinza com 41	01	01/2012	22,70	0,00	0,00	22,70	11,60	0,00	12,50	2,84	14,44	8,26
107 01 07	20786	Cadeira em polipropileno de cor cinza com 41	01	01/2012	22,70	0,00	0,00	22,70	11,60	0,00	12,50	2,84	14,44	8,26
107 01 07	20787	Cadeira em polipropileno de cor cinza com 41	01	01/2012	22,70	0,00	0,00	22,70	11,60	0,00	12,50	2,84	14,44	8,26
107 01 07	20788	Cadeira em polipropileno de cor cinza com 41	01	01/2012	22,70	0,00	0,00	22,70	11,60	0,00	12,50	2,84	14,44	8,26
107 01 07	20789	Cadeira em polipropileno de cor cinza com 41	01	01/2012	22,70	0,00	0,00	22,70	11,60	0,00	12,50	2,84	14,44	8,26
107 01 07	20790	Cadeira em polipropileno de cor cinza com 41	01	01/2012	22,70	0,00	0,00	22,70	11,60	0,00	12,50	2,84	14,44	8,26
107 01 07	20791	Cadeira em polipropileno de cor cinza com 41	01	01/2012	22,70	0,00	0,00	22,70	11,60	0,00	12,50	2,84	14,44	8,26
107 01 07	20792	Cadeira em polipropileno de cor cinza com 41	01	01/2012	22,70	0,00	0,00	22,70	11,60	0,00	12,50	2,84	14,44	8,26
107 01 07	20793	Cadeira em polipropileno de cor cinza com 41	01	01/2012	22,70	0,00	0,00	22,70	11,60	0,00	12,50	2,84	14,44	8,26
107 01 07	20794	Cadeira em polipropileno de cor cinza com 41	01	01/2012	22,70	0,00	0,00	22,70	11,60	0,00	12,50	2,84	14,44	8,26
107 01 07	20795	Cadeira em polipropileno de cor cinza com 41	01	01/2012	22,70	0,00	0,00	22,70	11,60	0,00	12,50	2,84	14,44	8,26
107 01 07	20796	Cadeira em polipropileno de cor cinza com 41	01	01/2012	22,70	0,00	0,00	22,70	11,60	0,00	12,50	2,84	14,44	8,26
107 01 07	20797	Cadeira em polipropileno de cor cinza com 41	01	01/2012	22,70	0,00	0,00	22,70	11,60	0,00	12,50	2,84	14,44	8,26
107 01 07	20798	Cadeira em polipropileno de cor cinza com 41	01	01/2012	22,70	0,00	0,00	22,70	11,60	0,00	12,50	2,84	14,44	8,26
107 01 07	20799	Cadeira em polipropileno de cor cinza com 41	01	01/2012	22,70	0,00	0,00	22,70	11,60	0,00	12,50	2,84	14,44	8,26
107 01 07	20800	Cadeira em polipropileno de cor cinza com 41	01	01/2012	22,70	0,00	0,00	22,70	11,60	0,00	12,50	2,84	14,44	8,26
107 01 07	20801	Cadeira em polipropileno de cor cinza com 41	01	01/2012	22,70	0,00	0,00	22,70	11,60	0,00	12,50	2,84	14,44	8,26
107 01 07	20802	Cadeira em polipropileno de cor cinza com 41	01	01/2012	22,70	0,00	0,00	22,70	11,60	0,00	12,50	2,84	14,44	8,26
107 01 07	20803	Cadeira em polipropileno de cor amarelo com	01	01/2012	22,70	0,00	0,00	22,70	11,60	0,00	12,50	2,84	14,44	8,26
107 01 20	20804	Mesa retangular, tampo em melamina beje e e	01	01/2012	138,93	0,00	0,00	138,93	70,93	0,00	12,50	17,37	88,30	50,63
103 01 04	20805	Bloco de 3 gavetas rodado	01	01/2012	121,22	0,00	0,00	121,22	61,86	0,00	12,50	15,15	77,01	44,21
106 01 03	20806	Armário com 2 portas de esteira 198x120x45	01	01/2012	277,86	0,00	0,00	277,86	141,81	0,00	12,50	34,73	176,54	101,32
107 01 23	20807	Secretária metálica com tampo em melamina c	01		0,00	0,00	0,00	0,00	0,00	0,00	12,50	0,00	0,00	0,00
107 01 07	20808	Cadeira giratória com braços, cor cinza	01	01/2012	136,21	0,00	0,00	136,21	69,54	0,00	12,50	17,03	86,57	49,64
106 01 03	20809	Armário com 2 portas de esteira 1,20x0,45x1,9	01	01/2012	277,86	0,00	0,00	277,86	141,81	0,00	12,50	34,73	176,54	101,32
106 01 03	20810	Armário com 2 portas de esteira 198x120x45 c	01	01/2012	277,86	0,00	0,00	277,86	141,81	0,00	12,50	34,73	176,54	101,32
107 01 20	20811	Mesa retanqular, tampo em melamina beje e e	01	01/2012	39,35	0,00	0,00	39,35	20,09	0,00	12,50	4,92	25,01	14,34



## Município de Ourém

# Ficha de amortizações por conta

Ano: 2017

Bem			Aquisição		Alterações patrimoniais		Valor bruto	Amortizações					Situação atual do bem	
GH	Nº Invent.	Descrição do bem	Tipo	Data	Valor aquisição /avaliação	Aumentos	Diminuições	Anos ant.	Exercício		Acum ulados	Valor patrim.liq.		
									Extraord.	Taxa Valor				
Classificação patrimonial: 423														
107 01 20	20812	Mesa retangular, tampo em melamina beje e e	01	01/2012	39,35	0,00	0,00	39,35	20,09	0,00	12,50	4,92	25,01	14,34
107 01 20	20813	Mesa retangular, tampo em melamina beje e e	01	01/2012	39,35	0,00	0,00	39,35	20,09	0,00	12,50	4,92	25,01	14,34
107 01 07	20814	Cadeira giratória com braços, cor cinza	01	01/2012	113,51	0,00	0,00	113,51	57,94	0,00	12,50	14,19	72,13	41,38
107 01 07	20815	Cadeira giratória com braços, cor cinza	01	01/2012	113,51	0,00	0,00	113,51	57,94	0,00	12,50	14,19	72,13	41,38
107 01 07	20816	Cadeira giratória com braços, cor cinza	01	01/2012	113,51	0,00	0,00	113,51	57,94	0,00	12,50	14,19	72,13	41,38
107 01 07	20819	Cadeira em polipropileno de cor cinza com 41	01	01/2012	25,88	0,00	0,00	25,88	13,23	0,00	12,50	3,24	16,47	9,41
107 01 07	20820	Cadeira em polipropileno de cor cinza com 41	01	01/2012	25,88	0,00	0,00	25,88	13,23	0,00	12,50	3,24	16,47	9,41
107 01 07	20821	Cadeira em polipropileno de cor cinza com 41	01	01/2012	25,88	0,00	0,00	25,88	13,23	0,00	12,50	3,24	16,47	9,41
107 01 07	20822	Cadeira em polipropileno de cor cinza com 41	01	01/2012	25,88	0,00	0,00	25,88	13,23	0,00	12,50	3,24	16,47	9,41
107 01 07	20823	Cadeira em polipropileno de cor cinza com 41	01	01/2012	25,88	0,00	0,00	25,88	13,23	0,00	12,50	3,24	16,47	9,41
107 01 07	20824	Cadeira em polipropileno de cor cinza com 41	01	01/2012	25,88	0,00	0,00	25,88	13,23	0,00	12,50	3,24	16,47	9,41
107 01 07	20825	Cadeira em polipropileno de cor cinza com 41	01	01/2012	25,88	0,00	0,00	25,88	13,23	0,00	12,50	3,24	16,47	9,41
107 01 07	20826	Cadeira em polipropileno de cor cinza com 41	01	01/2012	25,88	0,00	0,00	25,88	13,23	0,00	12,50	3,24	16,47	9,41
107 01 07	20827	Cadeira em polipropileno de cor cinza com 41	01	01/2012	25,88	0,00	0,00	25,88	13,23	0,00	12,50	3,24	16,47	9,41
107 01 07	20828	Cadeira em polipropileno de cor cinza com 41	01	01/2012	25,88	0,00	0,00	25,88	13,23	0,00	12,50	3,24	16,47	9,41
107 01 07	20829	Cadeira em polipropileno de cor cinza com 41	01	01/2012	25,88	0,00	0,00	25,88	13,23	0,00	12,50	3,24	16,47	9,41
107 01 07	20830	Cadeira em polipropileno de cor cinza com 41	01	01/2012	25,88	0,00	0,00	25,88	13,23	0,00	12,50	3,24	16,47	9,41
107 01 07	20831	Cadeira em polipropileno de cor cinza com 41	01	01/2012	25,88	0,00	0,00	25,88	13,23	0,00	12,50	3,24	16,47	9,41
107 01 07	20832	Cadeira em polipropileno de cor cinza com 41	01	01/2012	25,88	0,00	0,00	25,88	13,23	0,00	12,50	3,24	16,47	9,41
107 01 07	20833	Cadeira em polipropileno de cor cinza com 41	01	01/2012	25,88	0,00	0,00	25,88	13,23	0,00	12,50	3,24	16,47	9,41
107 01 07	20834	Cadeira em polipropileno de cor cinza com 41	01	01/2012	25,88	0,00	0,00	25,88	13,23	0,00	12,50	3,24	16,47	9,41
107 01 07	20835	Cadeira em polipropileno de cor cinza com 41	01	01/2012	25,88	0,00	0,00	25,88	13,23	0,00	12,50	3,24	16,47	9,41
107 01 07	20836	Cadeira em polipropileno de cor cinza com 41	01	01/2012	25,88	0,00	0,00	25,88	13,23	0,00	12,50	3,24	16,47	9,41
107 01 07	20837	Cadeira em polipropileno de cor cinza com 41	01	01/2012	25,88	0,00	0,00	25,88	13,23	0,00	12,50	3,24	16,47	9,41
107 01 07	20838	Cadeira em polipropileno de cor cinza com 41	01	01/2012	25,88	0,00	0,00	25,88	13,23	0,00	12,50	3,24	16,47	9,41
107 01 07	20839	Cadeira em polipropileno de cor cinza com 41	01	01/2012	25,88	0,00	0,00	25,88	13,23	0,00	12,50	3,24	16,47	9,41
107 01 07	20840	Cadeira em polipropileno de cor cinza com 41	01	01/2012	25,88	0,00	0,00	25,88	13,23	0,00	12,50	3,24	16,47	9,41
107 01 07	20841	Cadeira em polipropileno de cor cinza com 41	01	01/2012	25,88	0,00	0,00	25,88	13,23	0,00	12,50	3,24	16,47	9,41
107 01 07	20842	Cadeira em polipropileno de cor cinza com 41	01	01/2012	25,88	0,00	0,00	25,88	13,23	0,00	12,50	3,24	16,47	9,41



Município de Ourém

## Ficha de amortizações por conta

Ano: 2017

Bem			Aquisição		Alterações patrimoniais		Valor bruto	Amortizações					Situação atual do bem	
GH	Nº Invent.	Descrição do bem	Tipo	Data	Valor aquisição /avaliação	Aumentos	Diminuições	Anos ant.	Exercício		Acum ulados	Valor patrim.liq.		
									Extraord.	Taxa Valor				
Classificação patrimonial: 423														
107 01 07	20843	Cadeira em polipropileno de cor cinza com 41	01	01/2012	25,88	0,00	0,00	25,88	13,23	0,00	12,50	3,24	16,47	9,41
107 01 07	20844	Cadeira em polipropileno de cor cinza com 41	01	01/2012	25,88	0,00	0,00	25,88	13,23	0,00	12,50	3,24	16,47	9,41
107 01 07	20845	Cadeira em polipropileno de cor cinza com 41	01	01/2012	25,88	0,00	0,00	25,88	13,23	0,00	12,50	3,24	16,47	9,41
107 01 07	20846	Cadeira em polipropileno de cor cinza com 41	01	01/2012	25,88	0,00	0,00	25,88	13,23	0,00	12,50	3,24	16,47	9,41
107 01 07	20847	Cadeira em polipropileno de cor cinza com 41	01	01/2012	25,88	0,00	0,00	25,88	13,23	0,00	12,50	3,24	16,47	9,41
107 01 07	20848	Cadeira em polipropileno de cor cinza com 41	01	01/2012	25,88	0,00	0,00	25,88	13,23	0,00	12,50	3,24	16,47	9,41
107 01 07	20849	Cadeira em polipropileno de cor cinza com 41	01	01/2012	25,88	0,00	0,00	25,88	13,23	0,00	12,50	3,24	16,47	9,41
107 01 07	20850	Cadeira em polipropileno de cor cinza com 41	01	01/2012	25,88	0,00	0,00	25,88	13,23	0,00	12,50	3,24	16,47	9,41
107 01 07	20851	Cadeira em polipropileno de cor cinza com 41	01	01/2012	25,88	0,00	0,00	25,88	13,23	0,00	12,50	3,24	16,47	9,41
107 01 07	20852	Cadeira em polipropileno de cor cinza com 41	01		0,00	0,00	0,00	0,00	0,00	0,00	12,50	0,00	0,00	0,00
107 01 07	20853	Cadeira em polipropileno de cor cinza com 41	01	01/2012	25,88	0,00	0,00	25,88	13,23	0,00	12,50	3,24	16,47	9,41
107 01 07	20854	Cadeira em polipropileno de cor cinza com 41	01	01/2012	25,88	0,00	0,00	25,88	13,23	0,00	12,50	3,24	16,47	9,41
107 01 07	20855	Cadeira em polipropileno de cor cinza com 41	01	01/2012	25,88	0,00	0,00	25,88	13,23	0,00	12,50	3,24	16,47	9,41
107 01 07	20856	Cadeira em polipropileno de cor cinza com 41	01	01/2012	25,88	0,00	0,00	25,88	13,23	0,00	12,50	3,24	16,47	9,41
107 01 07	20857	Cadeira em polipropileno de cor cinza com 41	01	01/2012	25,88	0,00	0,00	25,88	13,23	0,00	12,50	3,24	16,47	9,41
107 01 07	20858	Cadeira em polipropileno de cor cinza com 41	01	01/2012	25,88	0,00	0,00	25,88	13,23	0,00	12,50	3,24	16,47	9,41
107 01 07	20859	Cadeira em polipropileno de cor cinza com 41	01	01/2012	25,88	0,00	0,00	25,88	13,23	0,00	12,50	3,24	16,47	9,41
107 01 07	20860	Cadeira em polipropileno de cor cinza com 41	01	01/2012	25,88	0,00	0,00	25,88	13,23	0,00	12,50	3,24	16,47	9,41
107 01 07	20861	Cadeira em polipropileno de cor cinza com 41	01	01/2012	25,88	0,00	0,00	25,88	13,23	0,00	12,50	3,24	16,47	9,41
107 01 07	20862	Cadeira em polipropileno de cor cinza com 41	01	01/2012	25,88	0,00	0,00	25,88	13,23	0,00	12,50	3,24	16,47	9,41
107 01 07	20863	Cadeira em polipropileno de cor cinza com 41	01	01/2012	25,88	0,00	0,00	25,88	13,23	0,00	12,50	3,24	16,47	9,41
107 01 07	20864	Cadeira em polipropileno de cor cinza com 41	01	01/2012	25,88	0,00	0,00	25,88	13,23	0,00	12,50	3,24	16,47	9,41
107 01 07	20865	Cadeira em polipropileno de cor cinza com 41	01	01/2012	25,88	0,00	0,00	25,88	13,23	0,00	12,50	3,24	16,47	9,41
107 01 07	20866	Cadeira em polipropileno de cor cinza com 41	01	01/2012	25,88	0,00	0,00	25,88	13,23	0,00	12,50	3,24	16,47	9,41
107 01 07	20867	Cadeira em polipropileno de cor cinza com 41	01	01/2012	25,88	0,00	0,00	25,88	13,23	0,00	12,50	3,24	16,47	9,41
107 01 07	20868	Cadeira em polipropileno de cor cinza com 41	01	01/2012	25,88	0,00	0,00	25,88	13,23	0,00	12,50	3,24	16,47	9,41
107 01 07	20869	Cadeira em polipropileno de cor cinza com 41	01	01/2012	25,88	0,00	0,00	25,88	13,23	0,00	12,50	3,24	16,47	9,41
107 01 07	20870	Cadeira em polipropileno de cor cinza com 41	01	01/2012	25,88	0,00	0,00	25,88	13,23	0,00	12,50	3,24	16,47	9,41
107 01 07	20871	Cadeira em polipropileno de cor cinza com 41	01	01/2012	25,88	0,00	0,00	25,88	13,23	0,00	12,50	3,24	16,47	9,41



Município de Ourém

## Ficha de amortizações por conta

Ano: 2017

Bem			Aquisição		Alterações patrimoniais		Valor bruto	Amortizações					Situação atual do bem	
GH	Nº Invent.	Descrição do bem	Tipo	Data	Valor aquisição /avaliação	Aumentos	Diminuições	Anos ant.	Exercício		Acum ulados	Valor patrim.liq.		
									Extraord.	Taxa Valor				
Classificação patrimonial: 423														
107 01 07	20872	Cadeira em polipropileno de cor cinza com 41	01	01/2012	25,88	0,00	0,00	25,88	13,23	0,00	12,50	3,24	16,47	9,41
107 01 07	20873	Cadeira em polipropileno de cor cinza com 41	01	01/2012	25,88	0,00	0,00	25,88	13,23	0,00	12,50	3,24	16,47	9,41
107 01 07	20874	Cadeira em polipropileno de cor cinza com 41	01	01/2012	25,88	0,00	0,00	25,88	13,23	0,00	12,50	3,24	16,47	9,41
107 01 07	20875	Cadeira em polipropileno de cor cinza com 41	01	01/2012	25,88	0,00	0,00	25,88	13,23	0,00	12,50	3,24	16,47	9,41
107 01 07	20876	Cadeira em polipropileno de cor cinza com 41	01	01/2012	25,88	0,00	0,00	25,88	13,23	0,00	12,50	3,24	16,47	9,41
107 01 07	20877	Cadeira em polipropileno de cor cinza com 41	01	01/2012	25,88	0,00	0,00	25,88	13,23	0,00	12,50	3,24	16,47	9,41
107 01 07	20878	Cadeira em polipropileno de cor cinza com 41	01	01/2012	25,88	0,00	0,00	25,88	13,23	0,00	12,50	3,24	16,47	9,41
107 01 07	20879	Cadeira em polipropileno de cor cinza com 41	01	01/2012	25,88	0,00	0,00	25,88	13,23	0,00	12,50	3,24	16,47	9,41
107 01 07	20880	Cadeira em polipropileno de cor cinza com 41	01	01/2012	25,88	0,00	0,00	25,88	13,23	0,00	12,50	3,24	16,47	9,41
107 01 07	20881	Cadeira em polipropileno de cor cinza com 41	01	01/2012	25,88	0,00	0,00	25,88	13,23	0,00	12,50	3,24	16,47	9,41
107 01 07	20882	Cadeira em polipropileno de cor cinza com 41	01	01/2012	25,88	0,00	0,00	25,88	13,23	0,00	12,50	3,24	16,47	9,41
107 01 07	20883	Cadeira em polipropileno de cor cinza com 41	01	01/2012	25,88	0,00	0,00	25,88	13,23	0,00	12,50	3,24	16,47	9,41
107 01 07	20884	Cadeira em polipropileno de cor cinza com 41	01	01/2012	25,88	0,00	0,00	25,88	13,23	0,00	12,50	3,24	16,47	9,41
107 01 07	20885	Cadeira em polipropileno de cor cinza com 41	01	01/2012	25,88	0,00	0,00	25,88	13,23	0,00	12,50	3,24	16,47	9,41
107 01 07	20886	Cadeira em polipropileno de cor cinza com 41	01	01/2012	25,88	0,00	0,00	25,88	13,23	0,00	12,50	3,24	16,47	9,41
107 01 07	20887	Cadeira em polipropileno de cor cinza com 41	01	01/2012	25,88	0,00	0,00	25,88	13,23	0,00	12,50	3,24	16,47	9,41
107 01 07	20888	Cadeira em polipropileno de cor cinza com 41	01	01/2012	25,88	0,00	0,00	25,88	13,23	0,00	12,50	3,24	16,47	9,41
107 01 07	20889	Cadeira em polipropileno de cor cinza com 41	01	01/2012	25,88	0,00	0,00	25,88	13,23	0,00	12,50	3,24	16,47	9,41
107 01 07	20890	Cadeira em polipropileno de cor cinza com 41	01	01/2012	25,88	0,00	0,00	25,88	13,23	0,00	12,50	3,24	16,47	9,41
107 01 07	20891	Cadeira em polipropileno de cor cinza com 41	01	01/2012	25,88	0,00	0,00	25,88	13,23	0,00	12,50	3,24	16,47	9,41
107 01 07	20892	Cadeira em polipropileno de cor cinza com 41	01	01/2012	25,88	0,00	0,00	25,88	13,23	0,00	12,50	3,24	16,47	9,41
107 01 07	20893	Cadeira em polipropileno de cor cinza com 41	01	01/2012	25,88	0,00	0,00	25,88	13,23	0,00	12,50	3,24	16,47	9,41
107 01 07	20894	Cadeira em polipropileno de cor cinza com 41	01	01/2012	25,88	0,00	0,00	25,88	13,23	0,00	12,50	3,24	16,47	9,41
107 01 07	20895	Cadeira em polipropileno de cor cinza com 41	01	01/2012	25,88	0,00	0,00	25,88	13,23	0,00	12,50	3,24	16,47	9,41
107 01 07	20896	Cadeira em polipropileno de cor cinza com 41	01	01/2012	25,88	0,00	0,00	25,88	13,23	0,00	12,50	3,24	16,47	9,41
107 01 07	20897	Cadeira em polipropileno de cor cinza com 41	01	01/2012	25,88	0,00	0,00	25,88	13,23	0,00	12,50	3,24	16,47	9,41
107 01 07	20898	Cadeira em polipropileno de cor cinza com 41	01	01/2012	25,88	0,00	0,00	25,88	13,23	0,00	12,50	3,24	16,47	9,41
107 01 07	20899	Cadeira em polipropileno de cor cinza com 41	01	01/2012	25,88	0,00	0,00	25,88	13,23	0,00	12,50	3,24	16,47	9,41
107 01 07	20900	Cadeira em polipropileno de cor cinza com 41	01	01/2012	25,88	0,00	0,00	25,88	13,23	0,00	12,50	3,24	16,47	9,41



Município de Ourém

## Ficha de amortizações por conta

Ano: 2017

Bem			Aquisição		Alterações patrimoniais		Valor bruto	Amortizações					Situação atual do bem	
GH	Nº Invent.	Descrição do bem	Tipo	Data	Valor aquisição /avaliação	Aumentos	Diminuições	Anos ant.	Exercício		Acum ulados	Valor patrim.liq.		
									Extraord.	Taxa Valor				
Classificação patrimonial: 423														
107 01 07	20901	Cadeira em polipropileno de cor cinza com 41	01	01/2012	25,88	0,00	0,00	25,88	13,23	0,00	12,50	3,24	16,47	9,41
107 01 07	20902	Cadeira em polipropileno de cor cinza com 41	01	01/2012	25,88	0,00	0,00	25,88	13,23	0,00	12,50	3,24	16,47	9,41
107 01 07	20903	Cadeira em polipropileno de cor cinza com 41	01	01/2012	25,88	0,00	0,00	25,88	13,23	0,00	12,50	3,24	16,47	9,41
107 01 07	20904	Cadeira em polipropileno de cor cinza com 41	01	01/2012	25,88	0,00	0,00	25,88	13,23	0,00	12,50	3,24	16,47	9,41
107 01 07	20905	Cadeira em polipropileno de cor amarela com	01	01/2012	25,88	0,00	0,00	25,88	13,23	0,00	12,50	3,24	16,47	9,41
107 01 07	20906	Cadeira em polipropileno de cor amarela com	01	01/2012	25,88	0,00	0,00	25,88	13,23	0,00	12,50	3,24	16,47	9,41
107 01 07	20907	Cadeira em polipropileno de cor amarela com	01	01/2012	25,88	0,00	0,00	25,88	13,23	0,00	12,50	3,24	16,47	9,41
107 01 07	20908	Cadeira em polipropileno de cor amarela com	01		25,88	0,00	0,00	25,88	13,23	0,00	12,50	3,24	16,47	9,41
107 01 07	20909	Cadeira em polipropileno de cor amarela com	01		25,88	0,00	0,00	25,88	13,23	0,00	12,50	3,24	16,47	9,41
107 01 07	20910	Cadeira em polipropileno de cor amarela com	01		25,88	0,00	0,00	25,88	13,23	0,00	12,50	3,24	16,47	9,41
107 01 07	20911	Cadeira em polipropileno de cor amarela com	01		25,88	0,00	0,00	25,88	13,23	0,00	12,50	3,24	16,47	9,41
107 01 07	20912	Cadeira em polipropileno de cor amarela com	01		26,82	0,00	0,00	26,82	13,68	0,00	12,50	3,35	17,03	9,79
107 01 07	20913	Cadeira em polipropileno de cor amarela com	01		26,82	0,00	0,00	26,82	13,68	0,00	12,50	3,35	17,03	9,79
107 01 07	20914	Cadeira em polipropileno de cor amarela com	01		26,82	0,00	0,00	26,82	13,68	0,00	12,50	3,35	17,03	9,79
107 01 07	20915	Cadeira em polipropileno de cor amarela com	01		26,82	0,00	0,00	26,82	13,68	0,00	12,50	3,35	17,03	9,79
107 01 07	20916	Cadeira em polipropileno de cor amarela com	01		26,82	0,00	0,00	26,82	13,68	0,00	12,50	3,35	17,03	9,79
107 01 07	20917	Cadeira em polipropileno de cor amarela com	01		26,82	0,00	0,00	26,82	13,68	0,00	12,50	3,35	17,03	9,79
107 01 07	20918	Cadeira em polipropileno de cor amarela com	01		26,82	0,00	0,00	26,82	13,68	0,00	12,50	3,35	17,03	9,79
107 01 07	20919	Cadeira em polipropileno de cor amarela com	01		26,82	0,00	0,00	26,82	13,68	0,00	12,50	3,35	17,03	9,79
107 01 07	20920	Cadeira em polipropileno de cor amarela com	01		26,82	0,00	0,00	26,82	13,68	0,00	12,50	3,35	17,03	9,79
107 01 07	20921	Cadeira em polipropileno de cor amarela com	01		26,82	0,00	0,00	26,82	13,68	0,00	12,50	3,35	17,03	9,79
107 01 07	20922	Cadeira em polipropileno de cor amarela com	01		26,82	0,00	0,00	26,82	13,68	0,00	12,50	3,35	17,03	9,79
107 01 07	20923	Cadeira em polipropileno de cor amarela com	01		26,82	0,00	0,00	26,82	13,68	0,00	12,50	3,35	17,03	9,79
107 01 07	20924	Cadeira em polipropileno de cor amarela com	01		26,82	0,00	0,00	26,82	13,68	0,00	12,50	3,35	17,03	9,79
107 01 07	20925	Cadeira em polipropileno de cor amarela com	01		26,82	0,00	0,00	26,82	13,68	0,00	12,50	3,35	17,03	9,79
107 01 07	20926	Cadeira em polipropileno de cor amarela com	01		26,82	0,00	0,00	26,82	13,68	0,00	12,50	3,35	17,03	9,79
107 01 07	20927	Cadeira em polipropileno de cor amarela com	01		26,82	0,00	0,00	26,82	13,68	0,00	12,50	3,35	17,03	9,79
107 01 07	20928	Cadeira em polipropileno de cor amarela com	01		26,82	0,00	0,00	26,82	13,68	0,00	12,50	3,35	17,03	9,79
107 01 07	20929	Cadeira em polipropileno de cor amarela com	01		26,82	0,00	0,00	26,82	13,68	0,00	12,50	3,35	17,03	9,79



Município de Ourém

## Ficha de amortizações por conta

Ano: 2017

Bem			Aquisição		Alterações patrimoniais		Valor bruto	Amortizações					Situação atual do bem	
GH	Nº Invent.	Descrição do bem	Tipo	Data	Valor aquisição /avaliação	Aumentos	Diminuições	Anos ant.	Exercício		Acum ulados	Valor patrim.liq.		
									Extraord.	Taxa Valor				
Classificação patrimonial: 423														
107 01 07	20930	Cadeira em polipropileno de cor amarela com	01		26,82	0,00	0,00	26,82	13,68	0,00	12,50	3,35	17,03	9,79
107 01 07	20931	Cadeira em polipropileno de cor amarela com	01		26,82	0,00	0,00	26,82	13,68	0,00	12,50	3,35	17,03	9,79
107 01 07	20932	Cadeira em polipropileno de cor amarela com	01		26,82	0,00	0,00	26,82	13,68	0,00	12,50	3,35	17,03	9,79
107 01 07	20933	Cadeira em polipropileno de cor amarela com	01		26,82	0,00	0,00	26,82	13,68	0,00	12,50	3,35	17,03	9,79
107 01 07	20934	Cadeira em polipropileno de cor amarela com	01		26,82	0,00	0,00	26,82	13,68	0,00	12,50	3,35	17,03	9,79
107 01 07	20935	Cadeira em polipropileno de cor amarela com	01		26,82	0,00	0,00	26,82	13,68	0,00	12,50	3,35	17,03	9,79
107 01 07	20936	Cadeira em polipropileno de cor amarela com	01		26,82	0,00	0,00	26,82	13,68	0,00	12,50	3,35	17,03	9,79
107 01 07	20937	Cadeira em polipropileno de cor amarela com	01		26,82	0,00	0,00	26,82	13,68	0,00	12,50	3,35	17,03	9,79
107 01 07	20938	Cadeira em polipropileno de cor amarela com	01		26,82	0,00	0,00	26,82	13,68	0,00	12,50	3,35	17,03	9,79
107 01 07	20939	Cadeira em polipropileno de cor amarela com	01		26,82	0,00	0,00	26,82	13,68	0,00	12,50	3,35	17,03	9,79
107 01 07	20940	Cadeira em polipropileno de cor amarela com	01		26,82	0,00	0,00	26,82	13,68	0,00	12,50	3,35	17,03	9,79
107 01 07	20941	Cadeira em polipropileno de cor amarela com	01		26,82	0,00	0,00	26,82	13,68	0,00	12,50	3,35	17,03	9,79
107 01 07	20942	Cadeira em polipropileno de cor amarela com	01		26,82	0,00	0,00	26,82	13,68	0,00	12,50	3,35	17,03	9,79
107 01 07	20943	Cadeira em polipropileno de cor amarela com	01		26,82	0,00	0,00	26,82	13,68	0,00	12,50	3,35	17,03	9,79
107 01 07	20944	Cadeira em polipropileno de cor amarela com	01		26,82	0,00	0,00	26,82	13,68	0,00	12,50	3,35	17,03	9,79
107 01 07	20945	Cadeira em polipropileno de cor amarela com	01		26,82	0,00	0,00	26,82	13,68	0,00	12,50	3,35	17,03	9,79
107 01 07	20946	Cadeira em polipropileno de cor amarela com	01		26,82	0,00	0,00	26,82	13,68	0,00	12,50	3,35	17,03	9,79
107 01 07	20947	Cadeira em polipropileno de cor amarela com	01		26,82	0,00	0,00	26,82	13,68	0,00	12,50	3,35	17,03	9,79
107 01 07	20948	Cadeira em polipropileno de cor amarela com	01		26,82	0,00	0,00	26,82	13,68	0,00	12,50	3,35	17,03	9,79
107 01 07	20949	Cadeira em polipropileno de cor amarela com	01		26,82	0,00	0,00	26,82	13,68	0,00	12,50	3,35	17,03	9,79
107 01 07	20950	Cadeira em polipropileno de cor amarela com	01		26,82	0,00	0,00	26,82	13,68	0,00	12,50	3,35	17,03	9,79
107 01 07	20951	Cadeira em polipropileno de cor amarela com	01		26,82	0,00	0,00	26,82	13,68	0,00	12,50	3,35	17,03	9,79
107 01 07	20952	Cadeira em polipropileno de cor amarela com	01		26,82	0,00	0,00	26,82	13,68	0,00	12,50	3,35	17,03	9,79
107 01 07	20953	Cadeira em polipropileno de cor amarela com	01		26,82	0,00	0,00	26,82	13,68	0,00	12,50	3,35	17,03	9,79
107 01 07	20954	Cadeira em polipropileno de cor amarela com	01		26,82	0,00	0,00	26,82	13,68	0,00	12,50	3,35	17,03	9,79
107 01 07	20955	Cadeira em polipropileno de cor amarela com	01		26,82	0,00	0,00	26,82	13,68	0,00	12,50	3,35	17,03	9,79
107 01 07	20956	Cadeira em polipropileno de cor amarela com	01		26,82	0,00	0,00	26,82	13,68	0,00	12,50	3,35	17,03	9,79
107 01 07	20957	Cadeira em polipropileno de cor amarela com	01		26,82	0,00	0,00	26,82	13,68	0,00	12,50	3,35	17,03	9,79
107 01 07	20958	Cadeira em polipropileno de cor amarela com	01		26,82	0,00	0,00	26,82	13,68	0,00	12,50	3,35	17,03	9,79





Município de Ourém

## Ficha de amortizações por conta

Ano: 2017

Bem			Aquisição		Alterações patrimoniais		Valor bruto	Amortizações					Situação atual do bem	
GH	Nº Invent.	Descrição do bem	Tipo	Data	Valor aquisição /avaliação	Aumentos	Diminuições	Anos ant.	Extraord.	Exercício Taxa	Valor	Acum ulados	Valor patrim.liq.	
Classificação patrimonial: 423														
107 01 07	20959	Cadeira em polipropileno de cor amarela com	01		26,82	0,00	0,00	26,82	13,68	0,00	12,50	3,35	17,03	9,79
107 01 07	20960	Cadeira em polipropileno de cor amarela com	01		26,82	0,00	0,00	26,82	13,68	0,00	12,50	3,35	17,03	9,79
107 01 07	20961	Cadeira em polipropileno de cor amarela com	01		26,82	0,00	0,00	26,82	13,68	0,00	12,50	3,35	17,03	9,79
107 01 07	20962	Cadeira em polipropileno de cor amarela com	01		26,82	0,00	0,00	26,82	13,68	0,00	12,50	3,35	17,03	9,79
107 01 07	20963	Cadeira em polipropileno de cor amarela com	01		26,82	0,00	0,00	26,82	13,68	0,00	12,50	3,35	17,03	9,79
107 01 07	20964	Cadeira em polipropileno de cor amarela com	01		26,82	0,00	0,00	26,82	13,68	0,00	12,50	3,35	17,03	9,79
107 01 07	20965	Cadeira em polipropileno de cor amarela com	01		26,82	0,00	0,00	26,82	13,68	0,00	12,50	3,35	17,03	9,79
107 01 07	20966	Cadeira em polipropileno de cor amarela com	01		26,82	0,00	0,00	26,82	13,68	0,00	12,50	3,35	17,03	9,79
107 01 07	20967	Cadeira em polipropileno de cor amarela com	01		26,82	0,00	0,00	26,82	13,68	0,00	12,50	3,35	17,03	9,79
107 01 07	20968	Cadeira em polipropileno de cor amarela com	01		26,82	0,00	0,00	26,82	13,68	0,00	12,50	3,35	17,03	9,79
107 01 07	20969	Cadeira em polipropileno de cor amarela com	01		26,82	0,00	0,00	26,82	13,68	0,00	12,50	3,35	17,03	9,79
107 01 07	20970	Cadeira em polipropileno de cor amarela com	01		26,82	0,00	0,00	26,82	13,68	0,00	12,50	3,35	17,03	9,79
107 01 07	20971	Cadeira em polipropileno de cor amarela com	01		26,82	0,00	0,00	26,82	13,68	0,00	12,50	3,35	17,03	9,79
107 01 07	20972	Cadeira em polipropileno de cor amarela com	01		26,82	0,00	0,00	26,82	13,68	0,00	12,50	3,35	17,03	9,79
107 01 07	20973	Cadeira em polipropileno de cor amarela com	01		26,82	0,00	0,00	26,82	13,68	0,00	12,50	3,35	17,03	9,79
107 01 07	20974	Cadeira em polipropileno de cor amarela com	01		26,82	0,00	0,00	26,82	13,68	0,00	12,50	3,35	17,03	9,79
107 01 07	20975	Cadeira em polipropileno de cor amarela com	01		26,82	0,00	0,00	26,82	13,68	0,00	12,50	3,35	17,03	9,79
107 01 07	20976	Cadeira em polipropileno de cor amarela com	01		26,82	0,00	0,00	26,82	13,68	0,00	12,50	3,35	17,03	9,79
107 01 07	20977	Cadeira em polipropileno de cor amarela com	01		26,82	0,00	0,00	26,82	13,68	0,00	12,50	3,35	17,03	9,79
107 01 07	20978	Cadeira em polipropileno de cor amarela com	01		26,82	0,00	0,00	26,82	13,68	0,00	12,50	3,35	17,03	9,79
107 01 07	20979	Cadeira em polipropileno de cor amarela com	01		26,82	0,00	0,00	26,82	13,68	0,00	12,50	3,35	17,03	9,79
107 01 07	20980	Cadeira em polipropileno de cor amarela com	01		26,82	0,00	0,00	26,82	13,68	0,00	12,50	3,35	17,03	9,79
107 01 07	20981	Cadeira em polipropileno de cor amarela com	01		26,82	0,00	0,00	26,82	13,68	0,00	12,50	3,35	17,03	9,79
107 01 07	20982	Cadeira em polipropileno de cor amarela com	01		26,82	0,00	0,00	26,82	13,68	0,00	12,50	3,35	17,03	9,79
107 01 07	20983	Cadeira em polipropileno de cor amarela com	01		26,82	0,00	0,00	26,82	13,68	0,00	12,50	3,35	17,03	9,79
107 01 07	20984	Cadeira em polipropileno de cor amarela com	01		26,82	0,00	0,00	26,82	13,68	0,00	12,50	3,35	17,03	9,79
107 01 07	20985	Cadeira em polipropileno de cor amarela com	01		26,82	0,00	0,00	26,82	13,68	0,00	12,50	3,35	17,03	9,79
107 01 07	20986	Cadeira em polipropileno de cor amarela com	01		26,82	0,00	0,00	26,82	13,68	0,00	12,50	3,35	17,03	9,79
107 01 07	20987	Cadeira em polipropileno de cor amarela com	01		26,82	0,00	0,00	26,82	13,68	0,00	12,50	3,35	17,03	9,79



## Município de Ourém

# Ficha de amortizações por conta

Ano: 2017

Bem			Aquisição		Alterações patrimoniais		Valor bruto	Amortizações					Situação atual do bem	
GH	Nº Invent.	Descrição do bem	Tipo	Data	Valor aquisição /avaliação	Aumentos	Diminuições	Anos ant.	Exercício		Acum ulados	Valor patrim.liq.		
									Extraord.	Taxa Valor				
Classificação patrimonial: 423														
107 01 07	20988	Cadeira em polipropileno de cor amarela com	01		26,82	0,00	0,00	26,82	13,68	0,00	12,50	3,35	17,03	9,79
107 01 07	20989	Cadeira em polipropileno de cor amarela com	01		26,82	0,00	0,00	26,82	13,68	0,00	12,50	3,35	17,03	9,79
107 01 07	20990	Cadeira em polipropileno de cor amarela com	01		26,82	0,00	0,00	26,82	13,68	0,00	12,50	3,35	17,03	9,79
107 01 07	20991	Cadeira em polipropileno de cor amarela com	01		26,82	0,00	0,00	26,82	13,68	0,00	12,50	3,35	17,03	9,79
107 01 07	20992	Cadeira em polipropileno de cor amarela com	01		26,82	0,00	0,00	26,82	13,68	0,00	12,50	3,35	17,03	9,79
107 01 07	20993	Cadeira em polipropileno de cor amarela com	01		26,82	0,00	0,00	26,82	13,68	0,00	12,50	3,35	17,03	9,79
107 01 07	20994	Cadeira em polipropileno de cor amarela com	01		26,44	0,00	0,00	26,44	13,52	0,00	12,50	3,31	16,83	9,61
107 01 20	20997	Mesa retangular, tampo em melamina beje e e	01	01/2012	39,35	0,00	0,00	39,35	20,09	0,00	12,50	4,92	25,01	14,34
103 02 99	21005	Recepiente para o lixo em metal	01	01/2012	13,62	0,00	0,00	13,62	6,94	0,00	12,50	1,70	8,64	4,98
103 02 99	21006	Recepiente para o lixo em metal	01	01/2012	13,62	0,00	0,00	13,62	6,94	0,00	12,50	1,70	8,64	4,98
103 02 99	21007	Recepiente para o lixo em metal	01	01/2012	13,62	0,00	0,00	13,62	6,94	0,00	12,50	1,70	8,64	4,98
103 02 99	21008	Recepiente para o lixo em metal	01	01/2012	13,62	0,00	0,00	13,62	6,94	0,00	12,50	1,70	8,64	4,98
103 02 99	21009	Recepiente para o lixo em metal	01	01/2012	13,62	0,00	0,00	13,62	6,94	0,00	12,50	1,70	8,64	4,98
103 02 99	21010	Recepiente para o lixo em metal	01	01/2012	13,62	0,00	0,00	13,62	6,94	0,00	12,50	1,70	8,64	4,98
103 02 99	21011	Recepiente para o lixo em metal	01	01/2012	13,62	0,00	0,00	13,62	6,94	0,00	12,50	1,70	8,64	4,98
103 02 99	21012	Recepiente para o lixo em metal	01	01/2012	13,62	0,00	0,00	13,62	6,94	0,00	12,50	1,70	8,64	4,98
103 02 99	21013	Recepiente para o lixo em metal	01	01/2012	13,62	0,00	0,00	13,62	6,94	0,00	12,50	1,70	8,64	4,98
103 02 99	21014	Recepiente para o lixo em metal	01	01/2012	13,62	0,00	0,00	13,62	6,94	0,00	12,50	1,70	8,64	4,98
103 02 99	21015	Recepiente para o lixo em metal	01	01/2012	13,62	0,00	0,00	13,62	6,94	0,00	12,50	1,70	8,64	4,98
103 02 99	21016	Recepiente para o lixo em metal	01	01/2012	13,62	0,00	0,00	13,62	6,94	0,00	12,50	1,70	8,64	4,98
103 02 99	21017	Recepiente para o lixo em metal	01	01/2012	13,62	0,00	0,00	13,62	6,94	0,00	12,50	1,70	8,64	4,98
103 02 99	21018	Recepiente para o lixo em metal	01	01/2012	13,62	0,00	0,00	13,62	6,94	0,00	12,50	1,70	8,64	4,98
103 02 99	21019	Recepiente para o lixo em metal	01	01/2012	13,62	0,00	0,00	13,62	6,94	0,00	12,50	1,70	8,64	4,98
103 02 99	21020	Recepiente para o lixo em metal	01	01/2012	13,62	0,00	0,00	13,62	6,94	0,00	12,50	1,70	8,64	4,98
103 02 99	21021	Recepiente para o lixo em metal	01	01/2012	13,62	0,00	0,00	13,62	6,94	0,00	12,50	1,70	8,64	4,98
103 02 99	21022	Recepiente para o lixo em metal	01	01/2012	13,62	0,00	0,00	13,62	6,94	0,00	12,50	1,70	8,64	4,98
103 02 99	21023	Recepiente para o lixo em metal	01	01/2012	13,62	0,00	0,00	13,62	6,94	0,00	12,50	1,70	8,64	4,98
103 02 99	21024	Recepiente para o lixo em metal	01	01/2012	13,62	0,00	0,00	13,62	6,94	0,00	12,50	1,70	8,64	4,98
103 02 99	21025	Recepiente para o lixo em metal	01	01/2012	13,62	0,00	0,00	13,62	6,94	0,00	12,50	1,70	8,64	4,98



Município de Ourém

## Ficha de amortizações por conta

Ano: 2017

Bem			Aquisição		Alterações patrimoniais		Valor bruto	Amortizações					Situação atual do bem	
GH	Nº Invent.	Descrição do bem	Tipo	Data	Valor aquisição /avaliação	Aumentos	Diminuições	Anos ant.	Exercício		Acum ulados	Valor patrim.liq.		
									Extraord.	Taxa Valor				
Classificação patrimonial: 423														
103 02 99	21026	Recepiente para o lixo em metal	01	01/2012	13,62	0,00	0,00	13,62	6,94	0,00	12,50	1,70	8,64	4,98
103 02 99	21027	Recepiente para o lixo em metal	01	01/2012	13,62	0,00	0,00	13,62	6,94	0,00	12,50	1,70	8,64	4,98
103 02 99	21028	Recepiente para o lixo em metal	01	01/2012	13,62	0,00	0,00	13,62	6,94	0,00	12,50	1,70	8,64	4,98
103 02 99	21029	Recepiente para o lixo em metal	01	01/2012	13,62	0,00	0,00	13,62	6,94	0,00	12,50	1,70	8,64	4,98
107 01 07	21064	Cadeira em polipropileno de cor verde com 40	01		29,00	0,00	0,00	29,00	14,82	0,00	12,50	3,63	18,45	10,55
107 01 07	21065	Cadeira em polipropileno de cor verde com 40	01		29,00	0,00	0,00	29,00	14,82	0,00	12,50	3,63	18,45	10,55
107 01 07	21066	Cadeira em polipropileno de cor verde com 40	01		29,00	0,00	0,00	29,00	14,82	0,00	12,50	3,63	18,45	10,55
107 01 07	21067	Cadeira em polipropileno de cor verde com 40	01		29,00	0,00	0,00	29,00	14,82	0,00	12,50	3,63	18,45	10,55
107 01 07	21068	Cadeira em polipropileno de cor verde com 40	01		29,00	0,00	0,00	29,00	14,82	0,00	12,50	3,63	18,45	10,55
107 01 07	21069	Cadeira em polipropileno de cor verde com 40	01		29,00	0,00	0,00	29,00	14,82	0,00	12,50	3,63	18,45	10,55
107 01 07	21090	Cadeira em polipropileno de cor verde com 41	01		25,65	0,00	0,00	25,65	13,11	0,00	12,50	3,21	16,32	9,33
107 01 07	21091	Cadeira em polipropileno de cor verde com 41	01		25,65	0,00	0,00	25,65	13,11	0,00	12,50	3,21	16,32	9,33
107 01 07	21092	Cadeira em polipropileno de cor verde com 41	01		25,65	0,00	0,00	25,65	13,11	0,00	12,50	3,21	16,32	9,33
107 01 07	21093	Cadeira em polipropileno de cor verde com 41	01		25,65	0,00	0,00	25,65	13,11	0,00	12,50	3,21	16,32	9,33
107 01 07	21094	Cadeira em polipropileno de cor verde com 41	01		25,65	0,00	0,00	25,65	13,11	0,00	12,50	3,21	16,32	9,33
107 01 07	21095	Cadeira em polipropileno de cor verde com 41	01		25,65	0,00	0,00	25,65	13,11	0,00	12,50	3,21	16,32	9,33
107 01 07	21096	Cadeira em polipropileno de cor verde com 41	01		25,65	0,00	0,00	25,65	13,11	0,00	12,50	3,21	16,32	9,33
107 01 07	21097	Cadeira em polipropileno de cor verde com 41	01		25,65	0,00	0,00	25,65	13,11	0,00	12,50	3,21	16,32	9,33
107 01 07	21098	Cadeira em polipropileno de cor verde com 41	01		25,65	0,00	0,00	25,65	13,11	0,00	12,50	3,21	16,32	9,33
107 01 07	21099	Cadeira em polipropileno de cor verde com 41	01		25,65	0,00	0,00	25,65	13,11	0,00	12,50	3,21	16,32	9,33
107 01 07	21100	Cadeira em polipropileno de cor verde com 41	01		25,65	0,00	0,00	25,65	13,11	0,00	12,50	3,21	16,32	9,33
107 01 07	21101	Cadeira em polipropileno de cor verde com 41	01		25,65	0,00	0,00	25,65	13,11	0,00	12,50	3,21	16,32	9,33
107 01 07	21102	Cadeira em polipropileno de cor verde com 41	01		25,65	0,00	0,00	25,65	13,11	0,00	12,50	3,21	16,32	9,33
107 01 07	21103	Cadeira em polipropileno de cor verde com 41	01		25,65	0,00	0,00	25,65	13,11	0,00	12,50	3,21	16,32	9,33
107 01 07	21104	Cadeira em polipropileno de cor verde com 41	01		25,65	0,00	0,00	25,65	13,11	0,00	12,50	3,21	16,32	9,33
107 01 07	21105	Cadeira em polipropileno de cor verde com 41	01		25,65	0,00	0,00	25,65	13,11	0,00	12,50	3,21	16,32	9,33
107 01 07	21106	Cadeira em polipropileno de cor verde com 41	01		25,65	0,00	0,00	25,65	13,11	0,00	12,50	3,21	16,32	9,33
107 01 07	21107	Cadeira em polipropileno de cor verde com 41	01		25,65	0,00	0,00	25,65	13,11	0,00	12,50	3,21	16,32	9,33
107 01 07	21108	Cadeira em polipropileno de cor verde com 41	01		25,65	0,00	0,00	25,65	13,11	0,00	12,50	3,21	16,32	9,33



Município de Ourém

## Ficha de amortizações por conta

Ano: 2017

Bem			Aquisição		Alterações patrimoniais		Valor bruto	Amortizações					Situação atual do bem	
GH	Nº Invent.	Descrição do bem	Tipo	Data	Valor aquisição /avaliação	Aumentos	Diminuições	Anos ant.	Exercício		Acum ulados	Valor patrim.liq.		
									Extraord.	Taxa Valor				
Classificação patrimonial: 423														
107 01 07	21109	Cadeira em polipropileno de cor verde com 41	01		25,65	0,00	0,00	25,65	13,11	0,00	12,50	3,21	16,32	9,33
107 01 07	21110	Cadeira em polipropileno de cor verde com 41	01		25,65	0,00	0,00	25,65	13,11	0,00	12,50	3,21	16,32	9,33
107 01 07	21111	Cadeira em polipropileno de cor verde com 41	01		25,65	0,00	0,00	25,65	13,11	0,00	12,50	3,21	16,32	9,33
107 01 07	21112	Cadeira em polipropileno de cor verde com 41	01		25,65	0,00	0,00	25,65	13,11	0,00	12,50	3,21	16,32	9,33
107 01 07	21113	Cadeira em polipropileno de cor verde com 41	01		25,65	0,00	0,00	25,65	13,11	0,00	12,50	3,21	16,32	9,33
107 01 07	21114	Cadeira em polipropileno de cor verde com 41	01		25,65	0,00	0,00	25,65	13,11	0,00	12,50	3,21	16,32	9,33
107 01 07	21115	Cadeira em polipropileno de cor verde com 41	01		25,65	0,00	0,00	25,65	13,11	0,00	12,50	3,21	16,32	9,33
107 01 07	21116	Cadeira em polipropileno de cor verde com 41	01		25,65	0,00	0,00	25,65	13,11	0,00	12,50	3,21	16,32	9,33
107 01 07	21117	Cadeira em polipropileno de cor verde com 41	01		25,65	0,00	0,00	25,65	13,11	0,00	12,50	3,21	16,32	9,33
107 01 07	21118	Cadeira em polipropileno de cor verde com 41	01		25,65	0,00	0,00	25,65	13,11	0,00	12,50	3,21	16,32	9,33
107 01 07	21119	Cadeira em polipropileno de cor verde com 41	01		25,65	0,00	0,00	25,65	13,11	0,00	12,50	3,21	16,32	9,33
107 01 07	21120	Cadeira em polipropileno de cor verde com 41	01		25,65	0,00	0,00	25,65	13,11	0,00	12,50	3,21	16,32	9,33
107 01 07	21121	Cadeira em polipropileno de cor verde com 41	01		25,65	0,00	0,00	25,65	13,11	0,00	12,50	3,21	16,32	9,33
107 01 07	21122	Cadeira em polipropileno de cor verde	01		0,00	0,00	0,00	0,00	0,00	0,00	12,50	0,00	0,00	0,00
107 01 07	21123	Cadeira em polipropileno de cor verde	01		0,00	0,00	0,00	0,00	0,00	0,00	12,50	0,00	0,00	0,00
107 01 07	21124	Cadeira em polipropileno de cor verde	01		0,00	0,00	0,00	0,00	0,00	0,00	12,50	0,00	0,00	0,00
107 01 07	21125	Cadeira em polipropileno de cor verde	01		0,00	0,00	0,00	0,00	0,00	0,00	12,50	0,00	0,00	0,00
107 01 07	21126	Cadeira em polipropileno de cor verde	01		0,00	0,00	0,00	0,00	0,00	0,00	12,50	0,00	0,00	0,00
107 01 07	21127	Cadeira em polipropileno de cor verde	01		0,00	0,00	0,00	0,00	0,00	0,00	12,50	0,00	0,00	0,00
107 01 07	21128	Cadeira em polipropileno de cor verde	01		0,00	0,00	0,00	0,00	0,00	0,00	12,50	0,00	0,00	0,00
107 01 07	21129	Cadeira em polipropileno de cor verde com 41	01		25,65	0,00	0,00	25,65	13,11	0,00	12,50	3,21	16,32	9,33
107 01 07	21130	Cadeira em polipropileno de cor verde com 41	01		25,65	0,00	0,00	25,65	13,11	0,00	12,50	3,21	16,32	9,33
107 01 07	21131	Cadeira em polipropileno de cor verde com 41	01		25,65	0,00	0,00	25,65	13,11	0,00	12,50	3,21	16,32	9,33
107 01 07	21132	Cadeira em polipropileno de cor verde com 41	01		25,65	0,00	0,00	25,65	13,11	0,00	12,50	3,21	16,32	9,33
107 01 07	21133	Cadeira em polipropileno de cor verde com 41	01		25,65	0,00	0,00	25,65	13,11	0,00	12,50	3,21	16,32	9,33
107 01 07	21134	Cadeira em polipropileno de cor verde com 41	01		25,65	0,00	0,00	25,65	13,11	0,00	12,50	3,21	16,32	9,33
107 01 07	21135	Cadeira em polipropileno de cor verde com 41	01		25,65	0,00	0,00	25,65	13,11	0,00	12,50	3,21	16,32	9,33
107 01 07	21136	Cadeira em polipropileno de cor verde com 41	01		25,65	0,00	0,00	25,65	13,11	0,00	12,50	3,21	16,32	9,33
107 01 07	21137	Cadeira em polipropileno de cor verde com 41	01		25,65	0,00	0,00	25,65	13,11	0,00	12,50	3,21	16,32	9,33



Município de Ourém

## Ficha de amortizações por conta

Ano: 2017

Bem			Aquisição		Alterações patrimoniais		Valor bruto	Amortizações				Situação atual do bem	
GH	Nº Invent.	Descrição do bem	Tipo	Data	Valor aquisição /avaliação	Aumentos	Diminuições	Anos ant.	Exercício		Acum ulados	Valor patrim.liq.	
									Extraord.	Taxa Valor			
Classificação patrimonial: 423													
107 01 07	21138	Cadeira em polipropileno de cor verde com 41	01		25,65	0,00	0,00	25,65	13,11	0,00 12,50	3,21	16,32	9,33
107 01 07	21139	Cadeira em polipropileno de cor verde com 41	01		25,65	0,00	0,00	25,65	13,11	0,00 12,50	3,21	16,32	9,33
107 01 07	21140	Cadeira em polipropileno de cor verde com 41	01		25,65	0,00	0,00	25,65	13,11	0,00 12,50	3,21	16,32	9,33
107 01 07	21141	Cadeira em polipropileno de cor verde com 41	01		25,65	0,00	0,00	25,65	13,11	0,00 12,50	3,21	16,32	9,33
107 01 07	21142	Cadeira em polipropileno de cor verde com 41	01		25,65	0,00	0,00	25,65	13,11	0,00 12,50	3,21	16,32	9,33
107 01 07	21143	Cadeira em polipropileno de cor verde com 41	01		25,65	0,00	0,00	25,65	13,11	0,00 12,50	3,21	16,32	9,33
107 01 07	21144	Cadeira em polipropileno de cor verde com 41	01		25,65	0,00	0,00	25,65	13,11	0,00 12,50	3,21	16,32	9,33
107 01 07	21145	Cadeira em polipropileno de cor verde com 41	01		25,65	0,00	0,00	25,65	13,11	0,00 12,50	3,21	16,32	9,33
107 01 07	21146	Cadeira em polipropileno de cor verde com 41	01		25,65	0,00	0,00	25,65	13,11	0,00 12,50	3,21	16,32	9,33
107 01 07	21147	Cadeira em polipropileno de cor verde com 41	01		25,65	0,00	0,00	25,65	13,11	0,00 12,50	3,21	16,32	9,33
107 01 07	21148	Cadeira em polipropileno de cor verde com 41	01		25,65	0,00	0,00	25,65	13,11	0,00 12,50	3,21	16,32	9,33
107 01 07	21149	Cadeira em polipropileno de cor verde com 41	01		25,65	0,00	0,00	25,65	13,11	0,00 12,50	3,21	16,32	9,33
107 01 07	21150	Cadeira em polipropileno de cor verde com 41	01		25,65	0,00	0,00	25,65	13,11	0,00 12,50	3,21	16,32	9,33
107 01 07	21151	Cadeira em polipropileno de cor verde com 41	01		25,65	0,00	0,00	25,65	13,11	0,00 12,50	3,21	16,32	9,33
107 01 07	21152	Cadeira em polipropileno de cor verde com 41	01		25,65	0,00	0,00	25,65	13,11	0,00 12,50	3,21	16,32	9,33
107 01 07	21153	Cadeira em polipropileno de cor verde com 41	01		25,65	0,00	0,00	25,65	13,11	0,00 12,50	3,21	16,32	9,33
107 01 07	21154	Cadeira em polipropileno de cor verde com 41	01		25,65	0,00	0,00	25,65	13,11	0,00 12,50	3,21	16,32	9,33
107 01 07	21155	Cadeira em polipropileno de cor verde com 41	01		25,65	0,00	0,00	25,65	13,11	0,00 12,50	3,21	16,32	9,33
107 01 07	21156	Cadeira em polipropileno de cor verde com 41	01		25,65	0,00	0,00	25,65	13,11	0,00 12,50	3,21	16,32	9,33
107 01 07	21157	Cadeira em polipropileno de cor verde com 41	01		25,65	0,00	0,00	25,65	13,11	0,00 12,50	3,21	16,32	9,33
107 01 07	21158	Cadeira em polipropileno de cor verde com 41	01		25,65	0,00	0,00	25,65	13,11	0,00 12,50	3,21	16,32	9,33
107 01 07	21159	Cadeira em polipropileno de cor verde com 41	01		25,65	0,00	0,00	25,65	13,11	0,00 12,50	3,21	16,32	9,33
107 01 07	21160	Cadeira em polipropileno de cor verde com 41	01		25,65	0,00	0,00	25,65	13,11	0,00 12,50	3,21	16,32	9,33
107 01 07	21161	Cadeira em polipropileno de cor verde com 41	01		25,65	0,00	0,00	25,65	13,11	0,00 12,50	3,21	16,32	9,33
107 01 07	21162	Cadeira em polipropileno de cor verde com 41	01		25,65	0,00	0,00	25,65	13,11	0,00 12,50	3,21	16,32	9,33
107 01 07	21163	Cadeira em polipropileno de cor verde com 41	01		25,65	0,00	0,00	25,65	13,11	0,00 12,50	3,21	16,32	9,33
107 01 07	21164	Cadeira em polipropileno de cor verde com 41	01		25,65	0,00	0,00	25,65	13,11	0,00 12,50	3,21	16,32	9,33
107 01 07	21165	Cadeira em polipropileno de cor verde com 41	01		25,65	0,00	0,00	25,65	13,11	0,00 12,50	3,21	16,32	9,33
107 01 07	21166	Cadeira em polipropileno de cor verde com 41	01		25,65	0,00	0,00	25,65	13,11	0,00 12,50	3,21	16,32	9,33



Município de Ourém

## Ficha de amortizações por conta

Ano: 2017

Bem			Aquisição		Alterações patrimoniais		Valor bruto	Amortizações					Situação atual do bem
GH	Nº Invent.	Descrição do bem	Tipo	Data	Valor aquisição /avaliação	Aumentos	Diminuições	Anos ant.	Extraord.	Exercício Taxa	Valor	Acumulados	Valor patrim.liq.
<b>Classificação patrimonial: 423</b>													
107 01 07	21167	Cadeira em polipropileno de cor verde com 41	01		25,65	0,00	0,00	25,65	13,11	0,00	12,50	3,21	9,33
107 01 07	21168	Cadeira em polipropileno de cor verde com 41	01		25,65	0,00	0,00	25,65	13,11	0,00	12,50	3,21	9,33
107 01 07	21169	Cadeira em polipropileno de cor verde com 41	01		25,65	0,00	0,00	25,65	13,11	0,00	12,50	3,21	9,33
107 01 07	21170	Cadeira em polipropileno de cor verde com 41	01		25,65	0,00	0,00	25,65	13,11	0,00	12,50	3,21	9,33
107 01 07	21171	Cadeira em polipropileno de cor verde com 41	01		25,65	0,00	0,00	25,65	13,11	0,00	12,50	3,21	9,33
107 01 07	21172	Cadeira em polipropileno de cor verde com 41	01		25,65	0,00	0,00	25,65	13,11	0,00	12,50	3,21	9,33
107 01 07	21173	Cadeira em polipropileno de cor verde com 41	01		25,65	0,00	0,00	25,65	13,11	0,00	12,50	3,21	9,33
107 01 07	21174	Cadeira em polipropileno de cor verde com 41	01		25,65	0,00	0,00	25,65	13,11	0,00	12,50	3,21	9,33
107 01 07	21175	Cadeira em polipropileno de cor verde com 41	01		25,65	0,00	0,00	25,65	13,11	0,00	12,50	3,21	9,33
107 01 07	21176	Cadeira em polipropileno de cor verde com 41	01		25,65	0,00	0,00	25,65	13,11	0,00	12,50	3,21	9,33
107 01 07	21177	Cadeira em polipropileno de cor verde com 41	01		25,65	0,00	0,00	25,65	13,11	0,00	12,50	3,21	9,33
107 01 07	21178	Cadeira em polipropileno de cor verde com 41	01		25,65	0,00	0,00	25,65	13,11	0,00	12,50	3,21	9,33
107 01 07	21179	Cadeira em polipropileno de cor verde com 41	01		25,65	0,00	0,00	25,65	13,11	0,00	12,50	3,21	9,33
107 01 07	21180	Cadeira em polipropileno de cor verde com 41	01		25,65	0,00	0,00	25,65	13,11	0,00	12,50	3,21	9,33
107 01 07	21181	Cadeira em polipropileno de cor verde com 41	01		25,65	0,00	0,00	25,65	13,11	0,00	12,50	3,21	9,33
107 01 07	21182	Cadeira em polipropileno de cor verde com 41	01		25,65	0,00	0,00	25,65	13,11	0,00	12,50	3,21	9,33
107 01 07	21183	Cadeira em polipropileno de cor verde com 41	01		25,65	0,00	0,00	25,65	13,11	0,00	12,50	3,21	9,33
107 01 07	21184	Cadeira em polipropileno de cor verde com 41	01		25,65	0,00	0,00	25,65	13,11	0,00	12,50	3,21	9,33
107 01 07	21185	Cadeira em polipropileno de cor verde com 41	01		25,65	0,00	0,00	25,65	13,11	0,00	12,50	3,21	9,33
107 01 07	21186	Cadeira em polipropileno de cor verde com 41	01		25,65	0,00	0,00	25,65	13,11	0,00	12,50	3,21	9,33
107 01 07	21187	Cadeira em polipropileno de cor verde com 41	01		25,65	0,00	0,00	25,65	13,11	0,00	12,50	3,21	9,33
107 01 07	21188	Cadeira em polipropileno de cor verde com 41	01		25,65	0,00	0,00	25,65	13,11	0,00	12,50	3,21	9,33
107 01 07	21189	Cadeira em polipropileno de cor verde com 41	01		25,65	0,00	0,00	25,65	13,11	0,00	12,50	3,21	9,33
107 01 07	21190	Cadeira em polipropileno de cor verde com 41	01		25,65	0,00	0,00	25,65	13,11	0,00	12,50	3,21	9,33
107 01 07	21191	Cadeira em polipropileno de cor verde com 41	01		25,65	0,00	0,00	25,65	13,11	0,00	12,50	3,21	9,33
107 01 07	21192	Cadeira em polipropileno de cor verde com 41	01		25,65	0,00	0,00	25,65	13,11	0,00	12,50	3,21	9,33
107 01 07	21193	Cadeira em polipropileno de cor verde com 41	01		25,65	0,00	0,00	25,65	13,11	0,00	12,50	3,21	9,33
107 01 07	21194	Cadeira em polipropileno de cor verde com 41	01		25,65	0,00	0,00	25,65	13,11	0,00	12,50	3,21	9,33
107 01 07	21195	Cadeira em polipropileno de cor verde com 41	01		25,65	0,00	0,00	25,65	13,11	0,00	12,50	3,21	9,33



Município de Ourém

## Ficha de amortizações por conta

Ano: 2017

Bem		Aquisição		Alterações patrimoniais		Valor bruto	Amortizações					Situação atual do bem	
GH	Nº Invent.	Descrição do bem	Tipo	Data	Valor aquisição /avaliação	Aumentos	Diminuições	Anos ant.	Extraord.	Exercício Taxa	Valor	Acumulados	Valor patrim.liq.
<b>Classificação patrimonial: 423</b>													
107 01 07	21196	Cadeira em polipropileno de cor verde com 41	01		25,65	0,00	0,00	25,65	13,11	0,00	12,50	3,21	9,33
107 01 07	21197	Cadeira em polipropileno de cor verde com 41	01		25,65	0,00	0,00	25,65	13,11	0,00	12,50	3,21	9,33
107 01 07	21198	Cadeira em polipropileno de cor verde com 41	01		25,65	0,00	0,00	25,65	13,11	0,00	12,50	3,21	9,33
107 01 07	21199	Cadeira em polipropileno de cor verde com 41	01		25,65	0,00	0,00	25,65	13,11	0,00	12,50	3,21	9,33
107 01 07	21200	Cadeira em polipropileno de cor verde com 41	01		25,65	0,00	0,00	25,65	13,11	0,00	12,50	3,21	9,33
107 01 07	21201	Cadeira em polipropileno de cor verde com 41	01		25,65	0,00	0,00	25,65	13,11	0,00	12,50	3,21	9,33
107 01 07	21202	Cadeira em polipropileno de cor verde com 41	01		25,65	0,00	0,00	25,65	13,11	0,00	12,50	3,21	9,33
107 01 07	21203	Cadeira em polipropileno de cor verde com 41	01		25,65	0,00	0,00	25,65	13,11	0,00	12,50	3,21	9,33
107 01 07	21204	Cadeira em polipropileno de cor verde com 41	01		25,65	0,00	0,00	25,65	13,11	0,00	12,50	3,21	9,33
107 01 07	21205	Cadeira em polipropileno de cor verde com 41	01		25,65	0,00	0,00	25,65	13,11	0,00	12,50	3,21	9,33
107 01 07	21206	Cadeira em polipropileno de cor verde com 41	01		25,65	0,00	0,00	25,65	13,11	0,00	12,50	3,21	9,33
107 01 07	21207	Cadeira em polipropileno de cor verde com 41	01		25,65	0,00	0,00	25,65	13,11	0,00	12,50	3,21	9,33
107 01 07	21208	Cadeira em polipropileno de cor verde com 41	01		25,65	0,00	0,00	25,65	13,11	0,00	12,50	3,21	9,33
107 01 07	21209	Cadeira em polipropileno de cor verde com 41	01		25,65	0,00	0,00	25,65	13,11	0,00	12,50	3,21	9,33
107 01 07	21210	Cadeira em polipropileno de cor verde com 41	01		25,65	0,00	0,00	25,65	13,11	0,00	12,50	3,21	9,33
107 01 07	21211	Cadeira em polipropileno de cor verde com 41	01		25,65	0,00	0,00	25,65	13,11	0,00	12,50	3,21	9,33
107 01 07	21212	Cadeira em polipropileno de cor verde com 41	01		25,65	0,00	0,00	25,65	13,11	0,00	12,50	3,21	9,33
107 01 07	21213	Cadeira em polipropileno de cor verde com 41	01		25,65	0,00	0,00	25,65	13,11	0,00	12,50	3,21	9,33
107 01 07	21214	Cadeira em polipropileno de cor verde com 41	01		25,65	0,00	0,00	25,65	13,11	0,00	12,50	3,21	9,33
107 01 07	21215	Cadeira em polipropileno de cor verde com 41	01		25,65	0,00	0,00	25,65	13,11	0,00	12,50	3,21	9,33
107 01 07	21216	Cadeira em polipropileno de cor verde com 41	01		25,65	0,00	0,00	25,65	13,11	0,00	12,50	3,21	9,33
107 01 07	21217	Cadeira em polipropileno de cor verde com 41	01		25,65	0,00	0,00	25,65	13,11	0,00	12,50	3,21	9,33
107 01 07	21218	Cadeira em polipropileno de cor verde com 41	01		25,65	0,00	0,00	25,65	13,11	0,00	12,50	3,21	9,33
107 01 07	21219	Cadeira em polipropileno de cor verde com 41	01		25,65	0,00	0,00	25,65	13,11	0,00	12,50	3,21	9,33
107 01 07	21220	Cadeira em polipropileno de cor verde com 41	01		25,65	0,00	0,00	25,65	13,11	0,00	12,50	3,21	9,33
107 01 07	21221	Cadeira em polipropileno de cor verde com 41	01		25,65	0,00	0,00	25,65	13,11	0,00	12,50	3,21	9,33
107 01 07	21222	Cadeira em polipropileno de cor verde com 41	01		25,65	0,00	0,00	25,65	13,11	0,00	12,50	3,21	9,33
107 01 07	21223	Cadeira em polipropileno de cor verde com 41	01		25,65	0,00	0,00	25,65	13,11	0,00	12,50	3,21	9,33
107 01 07	21224	Cadeira em polipropileno de cor verde com 41	01		25,65	0,00	0,00	25,65	13,11	0,00	12,50	3,21	9,33



Município de Ourém

## Ficha de amortizações por conta

Ano: 2017

Bem			Aquisição		Alterações patrimoniais		Valor bruto	Amortizações					Situação atual do bem	
GH	Nº Invent.	Descrição do bem	Tipo	Data	Valor aquisição /avaliação	Aumentos	Diminuições	Anos ant.	Exercício		Acum ulados	Valor patrim.liq.		
									Extraord.	Taxa Valor				
Classificação patrimonial: 423														
107 01 07	21225	Cadeira em polipropileno de cor verde com 41	01		25,65	0,00	0,00	25,65	13,11	0,00	12,50	3,21	16,32	9,33
107 01 07	21226	Cadeira em polipropileno de cor verde com 41	01		25,65	0,00	0,00	25,65	13,11	0,00	12,50	3,21	16,32	9,33
107 01 07	21227	Cadeira em polipropileno de cor verde com 41	01		25,65	0,00	0,00	25,65	13,11	0,00	12,50	3,21	16,32	9,33
107 01 07	21228	Cadeira em polipropileno de cor verde com 41	01		25,65	0,00	0,00	25,65	13,11	0,00	12,50	3,21	16,32	9,33
107 01 07	21229	Cadeira em polipropileno de cor verde com 41	01		25,65	0,00	0,00	25,65	13,11	0,00	12,50	3,21	16,32	9,33
107 01 07	21230	Cadeira em polipropileno de cor verde com 41	01		25,65	0,00	0,00	25,65	13,11	0,00	12,50	3,21	16,32	9,33
107 01 07	21231	Cadeira em polipropileno de cor verde com 41	01		25,65	0,00	0,00	25,65	13,11	0,00	12,50	3,21	16,32	9,33
107 01 07	21232	Cadeira em polipropileno de cor verde com 41	01		25,65	0,00	0,00	25,65	13,11	0,00	12,50	3,21	16,32	9,33
107 01 07	21233	Cadeira em polipropileno de cor verde com 41	01		25,65	0,00	0,00	25,65	13,11	0,00	12,50	3,21	16,32	9,33
107 01 07	21234	Cadeira em polipropileno de cor verde com 41	01		25,65	0,00	0,00	25,65	13,11	0,00	12,50	3,21	16,32	9,33
107 01 07	21235	Cadeira em polipropileno de cor verde com 41	01		25,65	0,00	0,00	25,65	13,11	0,00	12,50	3,21	16,32	9,33
107 01 07	21236	Cadeira em polipropileno de cor verde com 41	01		25,65	0,00	0,00	25,65	13,11	0,00	12,50	3,21	16,32	9,33
107 01 07	21237	Cadeira em polipropileno de cor verde com 41	01		25,65	0,00	0,00	25,65	13,11	0,00	12,50	3,21	16,32	9,33
107 01 07	21238	Cadeira em polipropileno de cor verde com 41	01		25,65	0,00	0,00	25,65	13,11	0,00	12,50	3,21	16,32	9,33
107 01 07	21239	Cadeira em polipropileno de cor verde com 41	01		25,65	0,00	0,00	25,65	13,11	0,00	12,50	3,21	16,32	9,33
107 01 07	21240	Cadeira em polipropileno de cor verde com 41	01		25,65	0,00	0,00	25,65	13,11	0,00	12,50	3,21	16,32	9,33
107 01 07	21241	Cadeira em polipropileno de cor verde com 41	01		25,65	0,00	0,00	25,65	13,11	0,00	12,50	3,21	16,32	9,33
107 01 07	21242	Cadeira em polipropileno de cor verde	01		0,00	0,00	0,00	0,00	0,00	0,00	12,50	0,00	0,00	0,00
107 01 07	21243	Cadeira em polipropileno de cor verde	01		0,00	0,00	0,00	0,00	0,00	0,00	12,50	0,00	0,00	0,00
107 01 07	21244	Cadeira em polipropileno de cor verde	01		0,00	0,00	0,00	0,00	0,00	0,00	12,50	0,00	0,00	0,00
107 01 07	21245	Cadeira em polipropileno de cor verde	01		0,00	0,00	0,00	0,00	0,00	0,00	12,50	0,00	0,00	0,00
107 01 07	21246	Cadeira em polipropileno de cor verde com 41	01		25,65	0,00	0,00	25,65	13,11	0,00	12,50	3,21	16,32	9,33
107 01 07	21247	Cadeira em polipropileno de cor verde com 41	01		25,65	0,00	0,00	25,65	13,11	0,00	12,50	3,21	16,32	9,33
107 01 07	21248	Cadeira em polipropileno de cor verde com 41	01		25,65	0,00	0,00	25,65	13,11	0,00	12,50	3,21	16,32	9,33
107 01 07	21249	Cadeira em polipropileno de cor verde com 41	01		25,65	0,00	0,00	25,65	13,11	0,00	12,50	3,21	16,32	9,33
107 01 07	21250	Cadeira em polipropileno de cor verde com 41	01		25,65	0,00	0,00	25,65	13,11	0,00	12,50	3,21	16,32	9,33
107 01 07	21251	Cadeira em polipropileno de cor verde com 41	01		25,65	0,00	0,00	25,65	13,11	0,00	12,50	3,21	16,32	9,33
107 01 07	21252	Cadeira em polipropileno de cor verde com 41	01		25,65	0,00	0,00	25,65	13,11	0,00	12,50	3,21	16,32	9,33
107 01 07	21253	Cadeira em polipropileno de cor verde com 41	01		25,65	0,00	0,00	25,65	13,11	0,00	12,50	3,21	16,32	9,33





Município de Ourém

## Ficha de amortizações por conta

Ano: 2017

Bem			Aquisição		Alterações patrimoniais		Valor bruto	Amortizações					Situação atual do bem	
GH	Nº Invent.	Descrição do bem	Tipo	Data	Valor aquisição /avaliação	Aumentos	Diminuições	Anos ant.	Extraord.	Exercício Taxa	Valor	Acumulados	Valor patrim.liq.	
Classificação patrimonial: 423														
107 01 07	21254	Cadeira em polipropileno de cor verde com 41	01		25,65	0,00	0,00	25,65	13,11	0,00	12,50	3,21	16,32	9,33
107 01 07	21255	Cadeira em polipropileno de cor verde com 41	01		25,65	0,00	0,00	25,65	13,11	0,00	12,50	3,21	16,32	9,33
107 01 07	21256	Cadeira em polipropileno de cor verde com 41	01		25,65	0,00	0,00	25,65	13,11	0,00	12,50	3,21	16,32	9,33
107 01 07	21257	Cadeira em polipropileno de cor verde com 41	01		25,65	0,00	0,00	25,65	13,11	0,00	12,50	3,21	16,32	9,33
107 01 07	21258	Cadeira em polipropileno de cor verde com 41	01		25,65	0,00	0,00	25,65	13,11	0,00	12,50	3,21	16,32	9,33
107 01 07	21259	Cadeira em polipropileno de cor verde com 41	01		25,65	0,00	0,00	25,65	13,11	0,00	12,50	3,21	16,32	9,33
107 01 07	21260	Cadeira em polipropileno de cor verde com 41	01		25,65	0,00	0,00	25,65	13,11	0,00	12,50	3,21	16,32	9,33
107 01 07	21261	Cadeira em polipropileno de cor verde com 41	01		25,65	0,00	0,00	25,65	13,11	0,00	12,50	3,21	16,32	9,33
107 01 07	21262	Cadeira em polipropileno de cor verde com 41	01		25,65	0,00	0,00	25,65	13,11	0,00	12,50	3,21	16,32	9,33
107 01 07	21263	Cadeira em polipropileno de cor verde com 41	01		25,65	0,00	0,00	25,65	13,11	0,00	12,50	3,21	16,32	9,33
107 01 07	21264	Cadeira em polipropileno de cor verde com 41	01		25,65	0,00	0,00	25,65	13,11	0,00	12,50	3,21	16,32	9,33
107 01 07	21265	Cadeira em polipropileno de cor verde com 41	01		25,65	0,00	0,00	25,65	13,11	0,00	12,50	3,21	16,32	9,33
107 01 07	21266	Cadeira em polipropileno de cor verde com 41	01		25,65	0,00	0,00	25,65	13,11	0,00	12,50	3,21	16,32	9,33
107 01 07	21267	Cadeira em polipropileno de cor verde com 41	01		25,65	0,00	0,00	25,65	13,11	0,00	12,50	3,21	16,32	9,33
107 01 07	21268	Cadeira em polipropileno de cor verde com 41	01		25,65	0,00	0,00	25,65	13,11	0,00	12,50	3,21	16,32	9,33
107 01 07	21269	Cadeira em polipropileno de cor verde com 41	01		25,65	0,00	0,00	25,65	13,11	0,00	12,50	3,21	16,32	9,33
107 01 07	21270	Cadeira em polipropileno de cor verde com 41	01		25,65	0,00	0,00	25,65	13,11	0,00	12,50	3,21	16,32	9,33
107 01 07	21271	Cadeira em polipropileno de cor verde com 41	01		25,65	0,00	0,00	25,65	13,11	0,00	12,50	3,21	16,32	9,33
107 01 07	21272	Cadeira em polipropileno de cor verde com 41	01		25,65	0,00	0,00	25,65	13,11	0,00	12,50	3,21	16,32	9,33
107 01 07	21273	Cadeira em polipropileno de cor verde com 41	01		25,65	0,00	0,00	25,65	13,11	0,00	12,50	3,21	16,32	9,33
107 01 07	21274	Cadeira em polipropileno de cor verde com 41	01		25,65	0,00	0,00	25,65	13,11	0,00	12,50	3,21	16,32	9,33
107 01 07	21275	Cadeira em polipropileno de cor verde com 41	01		25,65	0,00	0,00	25,65	13,11	0,00	12,50	3,21	16,32	9,33
107 01 07	21276	Cadeira em polipropileno de cor verde com 41	01		25,65	0,00	0,00	25,65	13,11	0,00	12,50	3,21	16,32	9,33
107 01 07	21277	Cadeira em polipropileno de cor verde com 41	01		25,65	0,00	0,00	25,65	13,11	0,00	12,50	3,21	16,32	9,33
107 01 07	21278	Cadeira em polipropileno de cor verde com 41	01		25,65	0,00	0,00	25,65	13,11	0,00	12,50	3,21	16,32	9,33
107 01 07	21279	Cadeira em polipropileno de cor verde com 41	01		25,65	0,00	0,00	25,65	13,11	0,00	12,50	3,21	16,32	9,33
107 01 07	21280	Cadeira em polipropileno de cor verde com 41	01		25,65	0,00	0,00	25,65	13,11	0,00	12,50	3,21	16,32	9,33
107 01 07	21281	Cadeira em polipropileno de cor verde com 41	01		25,65	0,00	0,00	25,65	13,11	0,00	12,50	3,21	16,32	9,33
107 01 20	21282	Mesa retangular, tampo em melamina branco e	01		42,18	0,00	0,00	42,18	21,52	0,00	12,50	5,27	26,79	15,39



Município de Ourém

## Ficha de amortizações por conta

Ano: 2017

Bem			Aquisição		Alterações patrimoniais		Valor bruto	Amortizações				Situação atual do bem	
GH	Nº Invent.	Descrição do bem	Tipo	Data	Valor aquisição /avaliação	Aumentos	Diminuições	Anos ant.	Exercício		Acum ulados	Valor patrim.liq.	
									Extraord.	Taxa Valor			
Classificação patrimonial: 423													
107 01 20	21283	Mesa retangular, tampo em melamina branco €	01		42,18	0,00	0,00	42,18	21,52	0,00 12,50	5,27 26,79	15,39	
107 01 20	21284	Mesa retangular, tampo em melamina branco €	01		42,18	0,00	0,00	42,18	21,52	0,00 12,50	5,27 26,79	15,39	
107 01 20	21285	Mesa retangular, tampo em melamina branco €	01		42,18	0,00	0,00	42,18	21,52	0,00 12,50	5,27 26,79	15,39	
107 01 20	21286	Mesa retangular, tampo em melamina branco €	01		42,18	0,00	0,00	42,18	21,52	0,00 12,50	5,27 26,79	15,39	
107 01 20	21287	Mesa retangular, tampo em melamina branco €	01		42,18	0,00	0,00	42,18	21,52	0,00 12,50	5,27 26,79	15,39	
107 01 20	21288	Mesa retangular, tampo em melamina branco €	01		42,18	0,00	0,00	42,18	21,52	0,00 12,50	5,27 26,79	15,39	
107 01 20	21289	Mesa retangular, tampo em melamina branco €	01		42,18	0,00	0,00	42,18	21,52	0,00 12,50	5,27 26,79	15,39	
107 01 20	21290	Mesa retangular, tampo em melamina branco €	01		42,18	0,00	0,00	42,18	21,52	0,00 12,50	5,27 26,79	15,39	
107 01 20	21291	Mesa retangular, tampo em melamina branco €	01		42,18	0,00	0,00	42,18	21,52	0,00 12,50	5,27 26,79	15,39	
107 01 20	21292	Mesa retangular, tampo em melamina branco €	01		42,18	0,00	0,00	42,18	21,52	0,00 12,50	5,27 26,79	15,39	
107 01 20	21293	Mesa retangular, tampo em melamina branco €	01		42,18	0,00	0,00	42,18	21,52	0,00 12,50	5,27 26,79	15,39	
107 01 20	21294	Mesa retangular, tampo em melamina branco €	01		42,18	0,00	0,00	42,18	21,52	0,00 12,50	5,27 26,79	15,39	
107 01 20	21295	Mesa retangular, tampo em melamina branco €	01		42,18	0,00	0,00	42,18	21,52	0,00 12,50	5,27 26,79	15,39	
107 01 20	21296	Mesa retangular, tampo em melamina branco €	01		42,18	0,00	0,00	42,18	21,52	0,00 12,50	5,27 26,79	15,39	
107 01 20	21297	Mesa retangular, tampo em melamina branco €	01		42,18	0,00	0,00	42,18	21,52	0,00 12,50	5,27 26,79	15,39	
107 01 20	21298	Mesa retangular, tampo em melamina branco €	01		42,18	0,00	0,00	42,18	21,52	0,00 12,50	5,27 26,79	15,39	
107 01 20	21299	Mesa retangular, tampo em melamina branco €	01		42,18	0,00	0,00	42,18	21,52	0,00 12,50	5,27 26,79	15,39	
107 01 20	21300	Mesa retangular, tampo em melamina branco €	01		42,18	0,00	0,00	42,18	21,52	0,00 12,50	5,27 26,79	15,39	
107 01 20	21301	Mesa retangular, tampo em melamina branco €	01		42,18	0,00	0,00	42,18	21,52	0,00 12,50	5,27 26,79	15,39	
107 01 20	21302	Mesa retangular, tampo em melamina branco €	01		42,18	0,00	0,00	42,18	21,52	0,00 12,50	5,27 26,79	15,39	
107 01 20	21303	Mesa retangular, tampo em melamina branco €	01		42,18	0,00	0,00	42,18	21,52	0,00 12,50	5,27 26,79	15,39	
107 01 20	21304	Mesa retangular, tampo em melamina branco €	01		42,18	0,00	0,00	42,18	21,52	0,00 12,50	5,27 26,79	15,39	
107 01 20	21305	Mesa retangular, tampo em melamina branco €	01		42,18	0,00	0,00	42,18	21,52	0,00 12,50	5,27 26,79	15,39	
107 01 20	21306	Mesa retangular, tampo em melamina branco €	01		42,18	0,00	0,00	42,18	21,52	0,00 12,50	5,27 26,79	15,39	
107 01 20	21307	Mesa retangular, tampo em melamina branco €	01		42,18	0,00	0,00	42,18	21,52	0,00 12,50	5,27 26,79	15,39	
107 01 20	21308	Mesa retangular, tampo em melamina branco €	01		42,18	0,00	0,00	42,18	21,52	0,00 12,50	5,27 26,79	15,39	
107 01 20	21309	Mesa retangular, tampo em melamina branco €	01		42,18	0,00	0,00	42,18	21,52	0,00 12,50	5,27 26,79	15,39	
107 01 20	21310	Mesa retangular, tampo em melamina branco €	01		42,18	0,00	0,00	42,18	21,52	0,00 12,50	5,27 26,79	15,39	
107 01 20	21311	Mesa retangular, tampo em melamina branco €	01		42,18	0,00	0,00	42,18	21,52	0,00 12,50	5,27 26,79	15,39	



Município de Ourém

## Ficha de amortizações por conta

Ano: 2017

Bem			Aquisição		Alterações patrimoniais		Valor bruto	Amortizações				Situação atual do bem		
GH	Nº Invent.	Descrição do bem	Tipo	Data	Valor aquisição /avaliação	Aumentos	Diminuições	Anos ant.	Exercício		Acum ulados	Valor patrim.liq.		
									Extraord.	Taxa Valor				
Classificação patrimonial: 423														
107 01 20	21312	Mesa retangular, tampo em melamina branco €	01		42,18	0,00	0,00	42,18	21,52	0,00	12,50	5,27	26,79	15,39
107 01 20	21313	Mesa retangular, tampo em melamina branco €	01		42,18	0,00	0,00	42,18	21,52	0,00	12,50	5,27	26,79	15,39
107 01 20	21314	Mesa retangular, tampo em melamina branco €	01		42,18	0,00	0,00	42,18	21,52	0,00	12,50	5,27	26,79	15,39
107 01 20	21315	Mesa retangular, tampo em melamina branco €	01		42,18	0,00	0,00	42,18	21,52	0,00	12,50	5,27	26,79	15,39
107 01 20	21316	Mesa retangular, tampo em melamina branco €	01		42,18	0,00	0,00	42,18	21,52	0,00	12,50	5,27	26,79	15,39
107 01 20	21317	Mesa retangular, tampo em melamina branco €	01		42,18	0,00	0,00	42,18	21,52	0,00	12,50	5,27	26,79	15,39
107 01 20	21318	Mesa retangular, tampo em melamina branco €	01		42,18	0,00	0,00	42,18	21,52	0,00	12,50	5,27	26,79	15,39
107 01 20	21319	Mesa retangular, tampo em melamina branco €	01		42,18	0,00	0,00	42,18	21,52	0,00	12,50	5,27	26,79	15,39
107 01 20	21320	Mesa retangular, tampo em melamina branco €	01		42,18	0,00	0,00	42,18	21,52	0,00	12,50	5,27	26,79	15,39
107 01 20	21321	Mesa retangular, tampo em melamina branco €	01		42,18	0,00	0,00	42,18	21,52	0,00	12,50	5,27	26,79	15,39
107 01 20	21322	Mesa retangular, tampo em melamina branco €	01		42,18	0,00	0,00	42,18	21,52	0,00	12,50	5,27	26,79	15,39
107 01 20	21323	Mesa retangular, tampo em melamina branco €	01		42,18	0,00	0,00	42,18	21,52	0,00	12,50	5,27	26,79	15,39
107 01 20	21324	Mesa retangular, tampo em melamina branco €	01		42,18	0,00	0,00	42,18	21,52	0,00	12,50	5,27	26,79	15,39
107 01 20	21325	Mesa retangular, tampo em melamina branco €	01		42,18	0,00	0,00	42,18	21,52	0,00	12,50	5,27	26,79	15,39
107 01 20	21326	Mesa retangular, tampo em melamina branco €	01		42,18	0,00	0,00	42,18	21,52	0,00	12,50	5,27	26,79	15,39
107 01 20	21327	Mesa retangular, tampo em melamina branco €	01		42,18	0,00	0,00	42,18	21,52	0,00	12,50	5,27	26,79	15,39
107 01 20	21328	Mesa retangular, tampo em melamina branco €	01		42,18	0,00	0,00	42,18	21,52	0,00	12,50	5,27	26,79	15,39
107 01 20	21329	Mesa retangular, tampo em melamina branco €	01		42,18	0,00	0,00	42,18	21,52	0,00	12,50	5,27	26,79	15,39
107 01 20	21330	Mesa retangular, tampo em melamina branco €	01		42,18	0,00	0,00	42,18	21,52	0,00	12,50	5,27	26,79	15,39
107 01 20	21331	Mesa retangular, tampo em melamina branco €	01		42,18	0,00	0,00	42,18	21,52	0,00	12,50	5,27	26,79	15,39
107 01 20	21332	Mesa retangular, tampo em melamina branco €	01		42,18	0,00	0,00	42,18	21,52	0,00	12,50	5,27	26,79	15,39
107 01 20	21333	Mesa retangular, tampo em melamina branco €	01		42,18	0,00	0,00	42,18	21,52	0,00	12,50	5,27	26,79	15,39
107 01 20	21334	Mesa retangular, tampo em melamina branco €	01		42,18	0,00	0,00	42,18	21,52	0,00	12,50	5,27	26,79	15,39
107 01 20	21335	Mesa retangular, tampo em melamina branco €	01		42,18	0,00	0,00	42,18	21,52	0,00	12,50	5,27	26,79	15,39
107 01 20	21336	Mesa retangular, tampo em melamina branco €	01		42,18	0,00	0,00	42,18	21,52	0,00	12,50	5,27	26,79	15,39
107 01 20	21337	Mesa retangular, tampo em melamina branco €	01		42,18	0,00	0,00	42,18	21,52	0,00	12,50	5,27	26,79	15,39
107 01 20	21338	Mesa retangular, tampo em melamina branco €	01		42,18	0,00	0,00	42,18	21,52	0,00	12,50	5,27	26,79	15,39
107 01 20	21339	Mesa retangular, tampo em melamina branco €	01		42,18	0,00	0,00	42,18	21,52	0,00	12,50	5,27	26,79	15,39
107 01 20	21340	Mesa retangular, tampo em melamina branco €	01		42,18	0,00	0,00	42,18	21,52	0,00	12,50	5,27	26,79	15,39



Município de Ourém

## Ficha de amortizações por conta

Ano: 2017

Bem			Aquisição		Alterações patrimoniais		Valor bruto	Amortizações					Situação atual do bem	
GH	Nº Invent.	Descrição do bem	Tipo	Data	Valor aquisição /avaliação	Aumentos	Diminuições	Anos ant.	Exercício		Acum ulados	Valor patrim.liq.		
									Extraord.	Taxa Valor				
Classificação patrimonial: 423														
107 01 20	21341	Mesa retangular, tampo em melamina branco €	01		42,18	0,00	0,00	42,18	21,52	0,00	12,50	5,27	26,79	15,39
107 01 20	21342	Mesa retangular, tampo em melamina branco €	01		42,18	0,00	0,00	42,18	21,52	0,00	12,50	5,27	26,79	15,39
107 01 20	21343	Mesa retangular, tampo em melamina branco €	01		42,18	0,00	0,00	42,18	21,52	0,00	12,50	5,27	26,79	15,39
107 01 20	21344	Mesa retangular, tampo em melamina branco €	01		42,18	0,00	0,00	42,18	21,52	0,00	12,50	5,27	26,79	15,39
107 01 20	21345	Mesa retangular, tampo em melamina branco €	01		42,18	0,00	0,00	42,18	21,52	0,00	12,50	5,27	26,79	15,39
107 01 20	21346	Mesa retangular, tampo em melamina branco €	01		42,18	0,00	0,00	42,18	21,52	0,00	12,50	5,27	26,79	15,39
107 01 20	21347	Mesa retangular, tampo em melamina branco €	01		42,18	0,00	0,00	42,18	21,52	0,00	12,50	5,27	26,79	15,39
107 01 20	21348	Mesa retangular, tampo em melamina branco €	01		42,18	0,00	0,00	42,18	21,52	0,00	12,50	5,27	26,79	15,39
107 01 20	21349	Mesa retangular, tampo em melamina branco €	01		42,18	0,00	0,00	42,18	21,52	0,00	12,50	5,27	26,79	15,39
107 01 20	21350	Mesa retangular, tampo em melamina branco €	01		42,18	0,00	0,00	42,18	21,52	0,00	12,50	5,27	26,79	15,39
107 01 20	21351	Mesa retangular, tampo em melamina branco €	01		42,18	0,00	0,00	42,18	21,52	0,00	12,50	5,27	26,79	15,39
107 01 20	21352	Mesa retangular, tampo em melamina branco €	01		42,18	0,00	0,00	42,18	21,52	0,00	12,50	5,27	26,79	15,39
107 01 20	21353	Mesa retangular, tampo em melamina branco €	01		42,18	0,00	0,00	42,18	21,52	0,00	12,50	5,27	26,79	15,39
107 01 20	21354	Mesa retangular, tampo em melamina branco €	01		42,18	0,00	0,00	42,18	21,52	0,00	12,50	5,27	26,79	15,39
107 01 20	21355	Mesa retangular, tampo em melamina branco €	01		42,18	0,00	0,00	42,18	21,52	0,00	12,50	5,27	26,79	15,39
107 01 20	21356	Mesa retangular, tampo em melamina branco €	01		42,18	0,00	0,00	42,18	21,52	0,00	12,50	5,27	26,79	15,39
107 01 20	21357	Mesa retangular, tampo em melamina branco €	01		42,18	0,00	0,00	42,18	21,52	0,00	12,50	5,27	26,79	15,39
107 01 20	21358	Mesa retangular, tampo em melamina branco €	01		42,18	0,00	0,00	42,18	21,52	0,00	12,50	5,27	26,79	15,39
107 01 20	21359	Mesa retangular, tampo em melamina branco €	01		42,18	0,00	0,00	42,18	21,52	0,00	12,50	5,27	26,79	15,39
107 01 20	21360	Mesa retangular, tampo em melamina branco €	01		42,18	0,00	0,00	42,18	21,52	0,00	12,50	5,27	26,79	15,39
107 01 20	21361	Mesa retangular, tampo em melamina branco €	01		42,18	0,00	0,00	42,18	21,52	0,00	12,50	5,27	26,79	15,39
107 01 20	21362	Mesa retangular, tampo em melamina branco €	01		42,18	0,00	0,00	42,18	21,52	0,00	12,50	5,27	26,79	15,39
107 01 20	21363	Mesa retangular, tampo em melamina branco €	01		42,18	0,00	0,00	42,18	21,52	0,00	12,50	5,27	26,79	15,39
107 01 20	21364	Mesa retangular, tampo em melamina branco €	01		42,18	0,00	0,00	42,18	21,52	0,00	12,50	5,27	26,79	15,39
107 01 20	21365	Mesa retangular, tampo em melamina branco €	01		42,18	0,00	0,00	42,18	21,52	0,00	12,50	5,27	26,79	15,39
107 01 20	21366	Mesa retangular, tampo em melamina branco €	01		42,18	0,00	0,00	42,18	21,52	0,00	12,50	5,27	26,79	15,39
107 01 20	21367	Mesa retangular, tampo em melamina branco €	01		42,18	0,00	0,00	42,18	21,52	0,00	12,50	5,27	26,79	15,39
107 01 20	21368	Mesa retangular, tampo em melamina branco €	01		42,18	0,00	0,00	42,18	21,52	0,00	12,50	5,27	26,79	15,39
107 01 20	21369	Mesa retangular, tampo em melamina branco €	01		42,18	0,00	0,00	42,18	21,52	0,00	12,50	5,27	26,79	15,39



Município de Ourém

## Ficha de amortizações por conta

Ano: 2017

Bem			Aquisição		Alterações patrimoniais		Valor bruto	Amortizações				Situação atual do bem		
GH	Nº Invent.	Descrição do bem	Tipo	Data	Valor aquisição /avaliação	Aumentos	Diminuições	Anos ant.	Extraord.	Exercício		Acum ulados	Valor patrim.liq.	
										Taxa	Valor			
Classificação patrimonial: 423														
107 01 20	21370	Mesa retangular, tampo em melamina branco €	01		42,18	0,00	0,00	42,18	21,52	0,00	12,50	5,27	26,79	15,39
107 01 20	21371	Mesa retangular, tampo em melamina branco €	01		42,18	0,00	0,00	42,18	21,52	0,00	12,50	5,27	26,79	15,39
107 01 20	21372	Mesa retangular, tampo em melamina branco €	01		42,18	0,00	0,00	42,18	21,52	0,00	12,50	5,27	26,79	15,39
107 01 20	21373	Mesa retangular, tampo em melamina branco €	01		42,18	0,00	0,00	42,18	21,52	0,00	12,50	5,27	26,79	15,39
107 01 20	21374	Mesa retangular, tampo em melamina branco €	01		42,18	0,00	0,00	42,18	21,52	0,00	12,50	5,27	26,79	15,39
107 01 20	21375	Mesa retangular, tampo em melamina branco €	01		42,18	0,00	0,00	42,18	21,52	0,00	12,50	5,27	26,79	15,39
107 01 20	21376	Mesa retangular, tampo em melamina branco €	01		42,18	0,00	0,00	42,18	21,52	0,00	12,50	5,27	26,79	15,39
107 01 20	21377	Mesa retangular, tampo em melamina branco €	01		42,18	0,00	0,00	42,18	21,52	0,00	12,50	5,27	26,79	15,39
107 01 07	21378	Cadeira em polipropileno de cor verde com 45	01		25,65	0,00	0,00	25,65	13,11	0,00	12,50	3,21	16,32	9,33
107 01 07	21379	Cadeira em polipropileno de cor verde com 45	01		25,65	0,00	0,00	25,65	13,11	0,00	12,50	3,21	16,32	9,33
107 01 07	21380	Cadeira em polipropileno de cor verde com 45	01		25,65	0,00	0,00	25,65	13,11	0,00	12,50	3,21	16,32	9,33
107 01 07	21381	Cadeira em polipropileno de cor verde com 45	01		25,65	0,00	0,00	25,65	13,11	0,00	12,50	3,21	16,32	9,33
107 01 07	21382	Cadeira em polipropileno de cor verde com 45	01		25,65	0,00	0,00	25,65	13,11	0,00	12,50	3,21	16,32	9,33
107 01 07	21383	Cadeira em polipropileno de cor verde com 45	01		25,65	0,00	0,00	25,65	13,11	0,00	12,50	3,21	16,32	9,33
107 01 07	21384	Cadeira em polipropileno de cor verde com 45	01		25,65	0,00	0,00	25,65	13,11	0,00	12,50	3,21	16,32	9,33
107 01 07	21385	Cadeira em polipropileno de cor verde com 45	01		25,65	0,00	0,00	25,65	13,11	0,00	12,50	3,21	16,32	9,33
107 01 20	21386	Mesa retangular tampo melamina branco e est	01		168,07	0,00	0,00	168,07	85,79	0,00	12,50	21,01	106,80	61,27
107 01 20	21387	Mesa retangular tampo melamina branco e est	01		168,07	0,00	0,00	168,07	85,79	0,00	12,50	21,01	106,80	61,27
107 01 20	21388	Mesa retangular tampo melamina branco e est	01		168,07	0,00	0,00	168,07	85,79	0,00	12,50	21,01	106,80	61,27
107 01 20	21389	Mesa retangular tampo melamina branco e est	01		168,07	0,00	0,00	168,07	85,79	0,00	12,50	21,01	106,80	61,27
107 01 23	21390	Secretária metálica com tampo em melamina c	01		168,07	0,00	0,00	168,07	85,79	0,00	12,50	21,01	106,80	61,27
107 01 23	21391	Secretária metálica com tampo em melamina c	01		168,07	0,00	0,00	168,07	85,79	0,00	12,50	21,01	106,80	61,27
107 01 23	21392	Secretária metálica com tampo em melamina c	01		168,06	0,00	0,00	168,06	85,79	0,00	12,50	21,01	106,80	61,26
103 02 99	21395	Recepiente para o lixo em metal	01		14,25	0,00	0,00	14,25	7,27	0,00	12,50	1,78	9,05	5,20
103 02 99	21396	Recepiente para o lixo em metal	01		14,25	0,00	0,00	14,25	7,27	0,00	12,50	1,78	9,05	5,20
103 02 99	21397	Recepiente para o lixo em metal	01		14,25	0,00	0,00	14,25	7,27	0,00	12,50	1,78	9,05	5,20
103 02 99	21398	Recepiente para o lixo em metal	01		14,25	0,00	0,00	14,25	7,27	0,00	12,50	1,78	9,05	5,20
103 02 99	21399	Recepiente para o lixo em metal	01		14,25	0,00	0,00	14,25	7,27	0,00	12,50	1,78	9,05	5,20
103 02 99	21400	Recepiente para o lixo em metal	01		14,25	0,00	0,00	14,25	7,27	0,00	12,50	1,78	9,05	5,20



Município de Ourém

## Ficha de amortizações por conta

Ano: 2017

Bem		Aquisição		Alterações patrimoniais		Valor bruto	Amortizações					Situação atual do bem	
GH	Nº Invent.	Descrição do bem	Tipo	Data	Valor aquisição /avaliação	Aumentos	Diminuições	Anos ant.	Extraord.	Exercício Taxa	Valor	Acum ulados	Valor patrim.liq.
Classificação patrimonial: 423													
103 02 99	21401	Recepiente para o lixo em metal	01		14,25	0,00	0,00	14,25	7,27	0,00	12,50	1,78	5,20
107 01 07	21402	Cadeira em polipropileno de cor laranja com 4	01		0,00	0,00	0,00	0,00	0,00	0,00	12,50	0,00	0,00
107 01 07	21403	Cadeira em polipropileno de cor laranja com 4	01		0,00	0,00	0,00	0,00	0,00	0,00	12,50	0,00	0,00
103 02 99	21406	Recepiente para o lixo em metal	01		14,25	0,00	0,00	14,25	7,27	0,00	12,50	1,78	5,20
103 02 99	21407	Recepiente para o lixo em metal	01		14,25	0,00	0,00	14,25	7,27	0,00	12,50	1,78	5,20
103 02 99	21408	Recepiente para o lixo em metal	01		14,25	0,00	0,00	14,25	7,27	0,00	12,50	1,78	5,20
107 01 20	21409	Mesa de computador de cor cinza	01		0,00	0,00	0,00	0,00	0,00	0,00	12,50	0,00	0,00
107 01 20	21410	Mesa de computador de cor cinza	01		0,00	0,00	0,00	0,00	0,00	0,00	12,50	0,00	0,00
107 01 20	21411	Mesa de computador de cor cinza	01		0,00	0,00	0,00	0,00	0,00	0,00	12,50	0,00	0,00
107 01 20	21412	Mesa de computador de cor cinza	01		0,00	0,00	0,00	0,00	0,00	0,00	12,50	0,00	0,00
107 01 20	21413	Mesa de computador de cor cinza	01		0,00	0,00	0,00	0,00	0,00	0,00	12,50	0,00	0,00
107 01 20	21414	Mesa de computador de cor cinza	01		0,00	0,00	0,00	0,00	0,00	0,00	12,50	0,00	0,00
107 01 20	21415	Mesa de computador de cor cinza	01		0,00	0,00	0,00	0,00	0,00	0,00	12,50	0,00	0,00
107 01 20	21416	Mesa de computador de cor cinza	01		0,00	0,00	0,00	0,00	0,00	0,00	12,50	0,00	0,00
106 02 15	21417	Quadro escolar, de porcelana branco com 2,5*	01		0,00	0,00	0,00	0,00	0,00	0,00	12,50	0,00	0,00
106 02 15	21418	Quadro escolar, de porcelana branco com 2,5*	01		168,15	0,00	0,00	168,15	85,83	0,00	12,50	21,02	61,30
106 02 15	21419	Quadro escolar, de porcelana branco com 2,5*	01		168,15	0,00	0,00	168,15	85,83	0,00	12,50	21,02	61,30
106 02 15	21420	Quadro escolar, de porcelana branco com 2,5*	01		168,15	0,00	0,00	168,15	85,83	0,00	12,50	21,02	61,30
106 02 15	21421	Quadro escolar, de porcelana branco com 2,5*	01		168,15	0,00	0,00	168,15	85,83	0,00	12,50	21,02	61,30
106 02 15	21422	Quadro escolar, de porcelana branco com 2,5*	01		168,15	0,00	0,00	168,15	85,83	0,00	12,50	21,02	61,30
106 02 15	21423	Quadro escolar em porcelana branco, com 2,5*	01		168,15	0,00	0,00	168,15	85,83	0,00	12,50	21,02	61,30
106 02 15	21424	Quadro escolar, de porcelana branco com 2,5*	01		168,15	0,00	0,00	168,15	85,83	0,00	12,50	21,02	61,30
106 01 03	21425	Armário em estratificado com 12 tabuleiros de	01		375,00	0,00	0,00	375,00	191,43	0,00	12,50	46,88	136,69
106 01 03	21426	Armário em estratificado com 12 tabuleiros de	01		375,00	0,00	0,00	375,00	191,43	0,00	12,50	46,88	136,69
106 01 03	21427	Armário em estratificado com 12 tabuleiros de	01		375,00	0,00	0,00	375,00	191,43	0,00	12,50	46,88	136,69
106 01 03	21428	Armário em estratificado com 12 tabuleiros de	01		375,00	0,00	0,00	375,00	191,43	0,00	12,50	46,88	136,69
107 01 07	21429	Cadeira em polipropileno de cor preto com 45	01		43,32	0,00	0,00	43,32	22,13	0,00	12,50	5,42	15,77
107 01 07	21430	Cadeira em polipropileno de cor preto com 45	01		43,32	0,00	0,00	43,32	22,13	0,00	12,50	5,42	15,77
107 01 07	21431	Cadeira em polipropileno de cor preto com 45	01		43,32	0,00	0,00	43,32	22,13	0,00	12,50	5,42	15,77



Município de Ourém

## Ficha de amortizações por conta

Ano: 2017

Bem			Aquisição		Alterações patrimoniais		Valor bruto	Amortizações				Situação atual do bem		
GH	Nº Invent.	Descrição do bem	Tipo	Data	Valor aquisição /avaliação	Aumentos	Diminuições	Anos ant.	Exercício		Acum ulados	Valor patrim.liq.		
									Extraord.	Taxa Valor				
Classificação patrimonial: 423														
107 01 07	21432	Cadeira em polipropileno de cor preto com 45 l	01		43,32	0,00	0,00	43,32	22,13	0,00	12,50	5,42	27,55	15,77
107 01 07	21433	Cadeira em polipropileno de cor preto com 33 l	01		43,32	0,00	0,00	43,32	22,13	0,00	12,50	5,42	27,55	15,77
107 01 07	21434	Cadeira em polipropileno de cor preto com 33 l	01		43,32	0,00	0,00	43,32	22,13	0,00	12,50	5,42	27,55	15,77
107 01 07	21435	Cadeira em polipropileno de cor preto com 33 l	01		43,32	0,00	0,00	43,32	22,13	0,00	12,50	5,42	27,55	15,77
107 01 07	21436	Cadeira em polipropileno de cor preto com 33 l	01		43,32	0,00	0,00	43,32	22,13	0,00	12,50	5,42	27,55	15,77
107 01 07	21437	Cadeira em polipropileno de cor preto com 33 l	01		43,32	0,00	0,00	43,32	22,13	0,00	12,50	5,42	27,55	15,77
107 01 07	21438	Cadeira em polipropileno de cor preto com 33 l	01		43,32	0,00	0,00	43,32	22,13	0,00	12,50	5,42	27,55	15,77
107 01 07	21439	Cadeira em polipropileno de cor preto com 33 l	01		43,32	0,00	0,00	43,32	22,13	0,00	12,50	5,42	27,55	15,77
107 01 07	21440	Cadeira em polipropileno de cor preto com 33 l	01		43,32	0,00	0,00	43,32	22,13	0,00	12,50	5,42	27,55	15,77
107 01 07	21441	Cadeira em polipropileno de cor preto com 33 l	01		43,32	0,00	0,00	43,32	22,13	0,00	12,50	5,42	27,55	15,77
107 01 07	21442	Cadeira em polipropileno de cor preto com 33 l	01		43,32	0,00	0,00	43,32	22,13	0,00	12,50	5,42	27,55	15,77
107 01 07	21443	Cadeira em polipropileno de cor preto com 33 l	01		43,32	0,00	0,00	43,32	22,13	0,00	12,50	5,42	27,55	15,77
107 01 07	21444	Cadeira em polipropileno de cor preto com 33 l	01		43,32	0,00	0,00	43,32	22,13	0,00	12,50	5,42	27,55	15,77
107 01 07	21445	Cadeira em polipropileno de cor preto com 33 l	01		43,32	0,00	0,00	43,32	22,13	0,00	12,50	5,42	27,55	15,77
107 01 07	21446	Cadeira em polipropileno de cor preto com 33 l	01		43,32	0,00	0,00	43,32	22,13	0,00	12,50	5,42	27,55	15,77
107 01 07	21447	Cadeira em polipropileno de cor preto com 33 l	01		43,32	0,00	0,00	43,32	22,13	0,00	12,50	5,42	27,55	15,77
107 01 07	21448	Cadeira em polipropileno de cor preto com 33 l	01		43,32	0,00	0,00	43,32	22,13	0,00	12,50	5,42	27,55	15,77
107 01 07	21449	Cadeira em polipropileno de cor preto com 33 l	01		43,32	0,00	0,00	43,32	22,13	0,00	12,50	5,42	27,55	15,77
107 01 07	21450	Cadeira em polipropileno de cor preto com 33 l	01		43,32	0,00	0,00	43,32	22,13	0,00	12,50	5,42	27,55	15,77
107 01 07	21451	Cadeira em polipropileno de cor preto com 33 l	01		43,32	0,00	0,00	43,32	22,13	0,00	12,50	5,42	27,55	15,77
107 01 07	21452	Cadeira em polipropileno de cor preto com 33 l	01		43,32	0,00	0,00	43,32	22,13	0,00	12,50	5,42	27,55	15,77
107 01 07	21453	Cadeira em polipropileno de cor preto com 33 l	01		43,32	0,00	0,00	43,32	22,13	0,00	12,50	5,42	27,55	15,77
107 01 07	21454	Cadeira em polipropileno de cor preto com 33 l	01		43,32	0,00	0,00	43,32	22,13	0,00	12,50	5,42	27,55	15,77
107 01 07	21455	Cadeira em polipropileno de cor preto com 33 l	01		43,32	0,00	0,00	43,32	22,13	0,00	12,50	5,42	27,55	15,77
107 01 07	21456	Cadeira em polipropileno de cor preto com 33 l	01		43,32	0,00	0,00	43,32	22,13	0,00	12,50	5,42	27,55	15,77
107 01 07	21457	Cadeira em polipropileno de cor preto com 33 l	01		43,32	0,00	0,00	43,32	22,13	0,00	12,50	5,42	27,55	15,77
107 01 07	21458	Cadeira em polipropileno de cor preto com 33 l	01		43,32	0,00	0,00	43,32	22,13	0,00	12,50	5,42	27,55	15,77
107 01 07	21459	Cadeira em polipropileno de cor preto com 33 l	01		43,32	0,00	0,00	43,32	22,13	0,00	12,50	5,42	27,55	15,77
107 01 07	21460	Cadeira em polipropileno de cor preto com 33 l	01		43,32	0,00	0,00	43,32	22,13	0,00	12,50	5,42	27,55	15,77



## Município de Ourém

# Ficha de amortizações por conta

Ano: 2017

Bem			Aquisição		Alterações patrimoniais		Valor bruto	Amortizações					Situação atual do bem	
GH	Nº Invent.	Descrição do bem	Tipo	Data	Valor aquisição /avaliação	Aumentos	Diminuições	Anos ant.	Exercício		Acum ulados	Valor patrim.liq.		
									Extraord.	Taxa Valor				
Classificação patrimonial: 423														
107 01 07	21461	Cadeira em polipropileno de cor preto com 33 x 01			43,32	0,00	0,00	43,32	22,13	0,00	12,50	5,42	27,55	15,77
107 01 07	21462	Cadeira em polipropileno de cor preto com 33 x 01			43,32	0,00	0,00	43,32	22,13	0,00	12,50	5,42	27,55	15,77
107 01 07	21463	Cadeira em polipropileno de cor preto com 33 x 01			43,32	0,00	0,00	43,32	22,13	0,00	12,50	5,42	27,55	15,77
107 01 07	21464	Cadeira em polipropileno de cor preto com 33 x 01			43,32	0,00	0,00	43,32	22,13	0,00	12,50	5,42	27,55	15,77
107 01 07	21465	Cadeira em polipropileno de cor preto com 33 x 01			43,32	0,00	0,00	43,32	22,13	0,00	12,50	5,42	27,55	15,77
107 01 07	21466	Cadeira em polipropileno de cor preto com 33 x 01			43,32	0,00	0,00	43,32	22,13	0,00	12,50	5,42	27,55	15,77
107 01 07	21467	Cadeira em polipropileno de cor preto com 33 x 01			43,32	0,00	0,00	43,32	22,13	0,00	12,50	5,42	27,55	15,77
107 01 07	21468	Cadeira em polipropileno de cor preto com 33 x 01			43,32	0,00	0,00	43,32	22,13	0,00	12,50	5,42	27,55	15,77
107 01 07	21469	Cadeira em polipropileno de cor preto com 33 x 01			43,32	0,00	0,00	43,32	22,13	0,00	12,50	5,42	27,55	15,77
107 01 07	21470	Cadeira em polipropileno de cor preto com 33 x 01			43,32	0,00	0,00	43,32	22,13	0,00	12,50	5,42	27,55	15,77
107 01 07	21471	Cadeira em polipropileno de cor preto com 33 x 01			43,32	0,00	0,00	43,32	22,13	0,00	12,50	5,42	27,55	15,77
107 01 07	21472	Cadeira em polipropileno de cor preto com 33 x 01			43,32	0,00	0,00	43,32	22,13	0,00	12,50	5,42	27,55	15,77
107 01 07	21473	Cadeira em polipropileno de cor preto com 33 x 01			43,32	0,00	0,00	43,32	22,13	0,00	12,50	5,42	27,55	15,77
107 01 07	21474	Cadeira em polipropileno de cor preto com 33 x 01			43,32	0,00	0,00	43,32	22,13	0,00	12,50	5,42	27,55	15,77
107 01 07	21475	Cadeira em polipropileno de cor preto com 33 x 01			43,32	0,00	0,00	43,32	22,13	0,00	12,50	5,42	27,55	15,77
107 01 07	21476	Cadeira em polipropileno de cor preto com 33 x 01			43,32	0,00	0,00	43,32	22,13	0,00	12,50	5,42	27,55	15,77
107 01 07	21477	Cadeira em polipropileno de cor preto com 33 x 01			43,32	0,00	0,00	43,32	22,13	0,00	12,50	5,42	27,55	15,77
107 01 07	21478	Cadeira em polipropileno de cor preto com 33 x 01			43,32	0,00	0,00	43,32	22,13	0,00	12,50	5,42	27,55	15,77
107 01 07	21479	Cadeira em polipropileno de cor preto com 33 x 01			43,32	0,00	0,00	43,32	22,13	0,00	12,50	5,42	27,55	15,77
107 01 07	21480	Cadeira em polipropileno de cor preto com 33 x 01			43,32	0,00	0,00	43,32	22,13	0,00	12,50	5,42	27,55	15,77
107 01 07	21481	Cadeira em polipropileno de cor preto com 33 x 01			43,32	0,00	0,00	43,32	22,13	0,00	12,50	5,42	27,55	15,77
107 01 07	21482	Cadeira em polipropileno de cor preto com 33 x 01			43,32	0,00	0,00	43,32	22,13	0,00	12,50	5,42	27,55	15,77
107 01 07	21483	Cadeira em polipropileno de cor preto com 33 x 01			43,32	0,00	0,00	43,32	22,13	0,00	12,50	5,42	27,55	15,77
107 01 07	21484	Cadeira em polipropileno de cor preto com 33 x 01			43,32	0,00	0,00	43,32	22,13	0,00	12,50	5,42	27,55	15,77
107 01 07	21485	Cadeira em polipropileno de cor preto com 33 x 01			43,32	0,00	0,00	43,32	22,13	0,00	12,50	5,42	27,55	15,77
107 01 07	21486	Cadeira em polipropileno de cor preto com 33 x 01			43,32	0,00	0,00	43,32	22,13	0,00	12,50	5,42	27,55	15,77
107 01 07	21487	Cadeira em polipropileno de cor preto com 33 x 01			43,32	0,00	0,00	43,32	22,13	0,00	12,50	5,42	27,55	15,77
107 01 07	21488	Cadeira em polipropileno de cor preto com 33 x 01			43,32	0,00	0,00	43,32	22,13	0,00	12,50	5,42	27,55	15,77
107 01 07	21489	Cadeira em polipropileno de cor preto com 33 x 01			43,32	0,00	0,00	43,32	22,13	0,00	12,50	5,42	27,55	15,77





Município de Ourém

## Ficha de amortizações por conta

Ano: 2017

Bem			Aquisição		Alterações patrimoniais		Valor bruto	Amortizações					Situação atual do bem	
GH	Nº Invent.	Descrição do bem	Tipo	Data	Valor aquisição /avaliação	Aumentos	Diminuições	Anos ant.	Exercício		Acum ulados	Valor patrim.liq.		
									Extraord.	Taxa Valor				
Classificação patrimonial: 423														
107 01 07	21490	Cadeira em polipropileno de cor preto com 33 x 01			43,32	0,00	0,00	43,32	22,13	0,00	12,50	5,42	27,55	15,77
107 01 07	21491	Cadeira em polipropileno de cor preto com 33 x 01			43,32	0,00	0,00	43,32	22,13	0,00	12,50	5,42	27,55	15,77
107 01 07	21492	Cadeira em polipropileno de cor preto com 33 x 01			43,32	0,00	0,00	43,32	22,13	0,00	12,50	5,42	27,55	15,77
107 01 07	21493	Cadeira em polipropileno de cor preto com 33 x 01			43,32	0,00	0,00	43,32	22,13	0,00	12,50	5,42	27,55	15,77
107 01 07	21494	Cadeira em polipropileno de cor preto com 33 x 01			43,32	0,00	0,00	43,32	22,13	0,00	12,50	5,42	27,55	15,77
107 01 07	21495	Cadeira em polipropileno de cor preto com 33 x 01			43,32	0,00	0,00	43,32	22,13	0,00	12,50	5,42	27,55	15,77
107 01 07	21496	Cadeira em polipropileno de cor preto com 33 x 01			43,32	0,00	0,00	43,32	22,13	0,00	12,50	5,42	27,55	15,77
107 01 07	21497	Cadeira em polipropileno de cor preto com 33 x 01			43,32	0,00	0,00	43,32	22,13	0,00	12,50	5,42	27,55	15,77
107 01 07	21498	Cadeira em polipropileno de cor preto com 33 x 01			43,32	0,00	0,00	43,32	22,13	0,00	12,50	5,42	27,55	15,77
107 01 07	21499	Cadeira em polipropileno de cor preto com 33 x 01			43,32	0,00	0,00	43,32	22,13	0,00	12,50	5,42	27,55	15,77
107 01 07	21500	Cadeira em polipropileno de cor preto com 33 x 01			43,32	0,00	0,00	43,32	22,13	0,00	12,50	5,42	27,55	15,77
107 01 07	21501	Cadeira em polipropileno de cor preto com 33 x 01			43,32	0,00	0,00	43,32	22,13	0,00	12,50	5,42	27,55	15,77
107 01 07	21502	Cadeira em polipropileno de cor preto com 33 x 01			43,32	0,00	0,00	43,32	22,13	0,00	12,50	5,42	27,55	15,77
107 01 07	21503	Cadeira em polipropileno de cor preto com 33 x 01			43,32	0,00	0,00	43,32	22,13	0,00	12,50	5,42	27,55	15,77
107 01 07	21504	Cadeira em polipropileno de cor preto com 33 x 01			43,32	0,00	0,00	43,32	22,13	0,00	12,50	5,42	27,55	15,77
107 01 07	21505	Cadeira em polipropileno de cor preto com 33 x 01			43,32	0,00	0,00	43,32	22,13	0,00	12,50	5,42	27,55	15,77
107 01 07	21506	Cadeira em polipropileno de cor preto com 33 x 01			43,32	0,00	0,00	43,32	22,13	0,00	12,50	5,42	27,55	15,77
107 01 07	21507	Cadeira em polipropileno de cor preto com 33 x 01			43,32	0,00	0,00	43,32	22,13	0,00	12,50	5,42	27,55	15,77
107 01 07	21508	Cadeira em polipropileno de cor preto com 33 x 01			43,32	0,00	0,00	43,32	22,13	0,00	12,50	5,42	27,55	15,77
107 01 07	21509	Cadeira em polipropileno de cor preto com 33 x 01			43,32	0,00	0,00	43,32	22,13	0,00	12,50	5,42	27,55	15,77
107 01 07	21510	Cadeira em polipropileno de cor preto com 33 x 01			43,32	0,00	0,00	43,32	22,13	0,00	12,50	5,42	27,55	15,77
107 01 07	21511	Cadeira em polipropileno de cor preto com 33 x 01			43,32	0,00	0,00	43,32	22,13	0,00	12,50	5,42	27,55	15,77
107 01 07	21512	Cadeira em polipropileno de cor preto com 33 x 01			43,32	0,00	0,00	43,32	22,13	0,00	12,50	5,42	27,55	15,77
107 01 07	21513	Cadeira em polipropileno de cor preto com 33 x 01			43,32	0,00	0,00	43,32	22,13	0,00	12,50	5,42	27,55	15,77
107 01 07	21514	Cadeira em polipropileno de cor preto com 33 x 01			43,32	0,00	0,00	43,32	22,13	0,00	12,50	5,42	27,55	15,77
107 01 07	21515	Cadeira em polipropileno de cor preto com 33 x 01			43,32	0,00	0,00	43,32	22,13	0,00	12,50	5,42	27,55	15,77
107 01 07	21516	Cadeira em polipropileno de cor preto com 33 x 01			43,32	0,00	0,00	43,32	22,13	0,00	12,50	5,42	27,55	15,77
107 01 07	21517	Cadeira em polipropileno de cor preto com 33 x 01			43,32	0,00	0,00	43,32	22,13	0,00	12,50	5,42	27,55	15,77
107 01 07	21518	Cadeira em polipropileno de cor preto com 33 x 01			43,32	0,00	0,00	43,32	22,13	0,00	12,50	5,42	27,55	15,77



Município de Ourém

## Ficha de amortizações por conta

Ano: 2017

Bem			Aquisição		Alterações patrimoniais		Valor bruto	Amortizações				Situação atual do bem		
GH	Nº Invent.	Descrição do bem	Tipo	Data	Valor aquisição /avaliação	Aumentos	Diminuições	Anos ant.	Extraord.	Exercício Taxa	Valor	Acum ulados	Valor patrim.liq.	
Classificação patrimonial: 423														
107 01 07	21519	Cadeira em polipropileno de cor preto com 33	01		43,32	0,00	0,00	43,32	22,13	0,00	12,50	5,42	27,55	15,77
107 01 07	21520	Cadeira em polipropileno de cor preto com 33	01		43,32	0,00	0,00	43,32	22,13	0,00	12,50	5,42	27,55	15,77
107 01 07	21521	Cadeira em polipropileno de cor preto com 33	01		43,32	0,00	0,00	43,32	22,13	0,00	12,50	5,42	27,55	15,77
107 01 07	21522	Cadeira em polipropileno de cor preto com 33	01		43,32	0,00	0,00	43,32	22,13	0,00	12,50	5,42	27,55	15,77
107 01 07	21523	Cadeira em polipropileno de cor preto com 33	01		43,32	0,00	0,00	43,32	22,13	0,00	12,50	5,42	27,55	15,77
107 01 07	21524	Cadeira em polipropileno de cor preto com 33	01		43,32	0,00	0,00	43,32	22,13	0,00	12,50	5,42	27,55	15,77
107 01 07	21525	Cadeira em polipropileno de cor preto com 33	01		43,32	0,00	0,00	43,32	22,13	0,00	12,50	5,42	27,55	15,77
107 01 07	21526	Cadeira em polipropileno de cor preto com 33	01		43,32	0,00	0,00	43,32	22,13	0,00	12,50	5,42	27,55	15,77
107 01 07	21527	Cadeira em polipropileno de cor preto com 33	01		43,32	0,00	0,00	43,32	22,13	0,00	12,50	5,42	27,55	15,77
107 01 07	21528	Cadeira em polipropileno de cor preto com 33	01		43,32	0,00	0,00	43,32	22,13	0,00	12,50	5,42	27,55	15,77
106 02 99	21529	Cavalete de desenho em estrutura de madeira	01		100,00	0,00	0,00	100,00	51,04	0,00	12,50	12,50	63,54	36,46
106 02 99	21530	Cavalete de desenho em estrutura de madeira	01		100,00	0,00	0,00	100,00	51,04	0,00	12,50	12,50	63,54	36,46
106 02 99	21531	Cavalete de desenho em estrutura de madeira	01		100,00	0,00	0,00	100,00	51,04	0,00	12,50	12,50	63,54	36,46
106 02 99	21532	Cavalete de desenho em estrutura de madeira	01		100,00	0,00	0,00	100,00	51,04	0,00	12,50	12,50	63,54	36,46
106 02 99	21533	Cavalete de desenho em estrutura de madeira	01		100,00	0,00	0,00	100,00	51,04	0,00	12,50	12,50	63,54	36,46
106 02 99	21534	Cavalete de desenho em estrutura de madeira	01		100,00	0,00	0,00	100,00	51,04	0,00	12,50	12,50	63,54	36,46
106 02 99	21535	Cavalete de desenho em estrutura de madeira	01		100,00	0,00	0,00	100,00	51,04	0,00	12,50	12,50	63,54	36,46
106 02 99	21536	Cavalete de desenho em estrutura de madeira	01		100,00	0,00	0,00	100,00	51,04	0,00	12,50	12,50	63,54	36,46
107 01 20	21537	Mesa redonda, tampo em melamina e estrutur	01		59,28	0,00	0,00	59,28	30,26	0,00	12,50	7,41	37,67	21,61
107 01 20	21538	Mesa redonda, tampo em melamina e estrutur	01		59,28	0,00	0,00	59,28	30,26	0,00	12,50	7,41	37,67	21,61
107 01 20	21539	Mesa redonda, tampo em melamina e estrutur	01		59,28	0,00	0,00	59,28	30,26	0,00	12,50	7,41	37,67	21,61
107 01 20	21540	Mesa redonda, tampo em melamina e estrutur	01		59,28	0,00	0,00	59,28	30,26	0,00	12,50	7,41	37,67	21,61
107 01 20	21541	Mesa redonda, tampo em melamina e estrutur	01		27,93	0,00	0,00	27,93	14,25	0,00	12,50	3,49	17,74	10,19
107 01 20	21542	Mesa redonda, tampo em melamina e estrutur	01		27,93	0,00	0,00	27,93	14,25	0,00	12,50	3,49	17,74	10,19
107 01 20	21543	Mesa redonda, tampo em melamina e estrutur	01		27,93	0,00	0,00	27,93	14,25	0,00	12,50	3,49	17,74	10,19
107 01 20	21544	Mesa redonda, tampo em melamina e estrutur	01		27,93	0,00	0,00	27,93	14,25	0,00	12,50	3,49	17,74	10,19
107 01 20	21545	Mesa redonda, tampo em melamina e estrutur	01		27,93	0,00	0,00	27,93	14,25	0,00	12,50	3,49	17,74	10,19
107 01 20	21546	Mesa redonda, tampo em melamina e estrutur	01		27,93	0,00	0,00	27,93	14,25	0,00	12,50	3,49	17,74	10,19
107 01 20	21547	Mesa redonda, tampo em melamina e estrutur	01		27,93	0,00	0,00	27,93	14,25	0,00	12,50	3,49	17,74	10,19



## Município de Ourém

# Ficha de amortizações por conta

Ano: 2017

Bem			Aquisição		Alterações patrimoniais		Valor bruto	Amortizações				Situação atual do bem		
GH	Nº Invent.	Descrição do bem	Tipo	Data	Valor aquisição /avaliação	Aumentos	Diminuições	Anos ant.	Exercício		Acum ulados	Valor patrim.liq.		
									Extraord.	Taxa Valor				
Classificação patrimonial: 423														
107 01 20	21548	Mesa redonda, tampo em melamina e estrutur:	01		27,93	0,00	0,00	27,93	14,25	0,00	12,50	3,49	17,74	10,19
107 01 20	21549	Mesa redonda, tampo em melamina e estrutur:	01		38,76	0,00	0,00	38,76	19,80	0,00	12,50	4,85	24,65	14,11
107 01 20	21550	Mesa redonda, tampo em melamina e estrutur:	01		38,76	0,00	0,00	38,76	19,80	0,00	12,50	4,85	24,65	14,11
107 01 20	21551	Mesa retangular, tampo em melamina e estrutu	01		42,18	0,00	0,00	42,18	21,52	0,00	12,50	5,27	26,79	15,39
107 01 20	21552	Mesa retangular, tampo em melamina e estrutu	01		42,18	0,00	0,00	42,18	21,52	0,00	12,50	5,27	26,79	15,39
107 01 20	21553	Mesa retangular, tampo em melamina e estrutu	01		42,18	0,00	0,00	42,18	21,52	0,00	12,50	5,27	26,79	15,39
107 01 20	21554	Mesa retangular, tampo em melamina e estrutu	01		42,18	0,00	0,00	42,18	21,52	0,00	12,50	5,27	26,79	15,39
107 01 20	21555	Mesa retangular, tampo em melamina branco €	01		0,00	0,00	0,00	0,00	0,00	0,00	12,50	0,00	0,00	0,00
107 01 20	21556	Mesa retangular, tampo em melamina branco €	01		0,00	0,00	0,00	0,00	0,00	0,00	12,50	0,00	0,00	0,00
107 01 20	21557	Mesa retangular, tampo em melamina e estrutu	01		42,18	0,00	0,00	42,18	21,52	0,00	12,50	5,27	26,79	15,39
107 01 20	21558	Mesa retangular, tampo em melamina e estrutu	01		42,18	0,00	0,00	42,18	21,52	0,00	12,50	5,27	26,79	15,39
107 01 20	21559	Mesa retangular, tampo em melamina e estrutu	01		42,18	0,00	0,00	42,18	21,52	0,00	12,50	5,27	26,79	15,39
107 01 20	21560	Mesa retangular, tampo em melamina e estrutu	01		42,18	0,00	0,00	42,18	21,52	0,00	12,50	5,27	26,79	15,39
107 01 20	21561	Mesa redonda, tampo em melamina e estrutur:	01		78,09	0,00	0,00	78,09	39,85	0,00	12,50	9,76	49,61	28,48
107 01 20	21562	Mesa redonda, tampo em melamina e estrutur:	01		78,09	0,00	0,00	78,09	39,85	0,00	12,50	9,76	49,61	28,48
103 02 99	21563	Recepiente para o lixo em metal	01		14,25	0,00	0,00	14,25	7,27	0,00	12,50	1,78	9,05	5,20
103 02 99	21564	Recepiente para o lixo em metal	01		14,25	0,00	0,00	14,25	7,27	0,00	12,50	1,78	9,05	5,20
103 02 99	21565	Recepiente para o lixo em metal	01		14,25	0,00	0,00	14,25	7,27	0,00	12,50	1,78	9,05	5,20
103 02 99	21566	Recepiente para o lixo em metal	01		14,25	0,00	0,00	14,25	7,27	0,00	12,50	1,78	9,05	5,20
103 02 99	21567	Recepiente para o lixo em metal	01		14,25	0,00	0,00	14,25	7,27	0,00	12,50	1,78	9,05	5,20
103 02 99	21568	Recepiente para o lixo em metal	01		14,25	0,00	0,00	14,25	7,27	0,00	12,50	1,78	9,05	5,20
103 02 99	21569	Recepiente para o lixo em metal	01		14,25	0,00	0,00	14,25	7,27	0,00	12,50	1,78	9,05	5,20
103 02 99	21570	Recepiente para o lixo em metal	01		14,25	0,00	0,00	14,25	7,27	0,00	12,50	1,78	9,05	5,20
106 02 15	21571	Quadro escolar, de porcelana branco com 2,5*	01		0,00	0,00	0,00	0,00	0,00	0,00	12,50	0,00	0,00	0,00
106 02 15	21572	Quadro escolar, de porcelana branco com 2,5*	01		0,00	0,00	0,00	0,00	0,00	0,00	12,50	0,00	0,00	0,00
106 02 15	21573	Quadro escolar, de porcelana branco com 2,5*	01		0,00	0,00	0,00	0,00	0,00	0,00	12,50	0,00	0,00	0,00
106 02 15	21574	Quadro escolar, de porcelana branco com 2,5*	01	01/2012	168,15	0,00	0,00	168,15	85,83	0,00	12,50	21,02	106,85	61,30
107 01 20	21575	Mesa retangular, tampo em melamina branco €	01		52,44	0,00	0,00	52,44	26,79	0,00	12,50	6,56	33,35	19,09
107 01 20	21576	Mesa retangular, tampo em melamina branco €	01		52,44	0,00	0,00	52,44	26,79	0,00	12,50	6,56	33,35	19,09



Município de Ourém

## Ficha de amortizações por conta

Ano: 2017

Bem			Aquisição		Alterações patrimoniais		Valor bruto	Amortizações					Situação atual do bem	
GH	Nº Invent.	Descrição do bem	Tipo	Data	Valor aquisição /avaliação	Aumentos	Diminuições	Anos ant.	Exercício		Acum ulados	Valor patrim.liq.		
									Extraord.	Taxa Valor				
Classificação patrimonial: 423														
107 01 20	21577	Mesa retangular, tampo em melamina branco €	01		52,44	0,00	0,00	52,44	26,79	0,00	12,50	6,56	33,35	19,09
107 01 20	21578	Mesa retangular, tampo em melamina branco €	01		52,44	0,00	0,00	52,44	26,79	0,00	12,50	6,56	33,35	19,09
107 01 20	21579	Mesa retangular, tampo em melamina branco €	01		52,44	0,00	0,00	52,44	26,79	0,00	12,50	6,56	33,35	19,09
107 01 20	21580	Mesa retangular, tampo em melamina branco €	01		52,44	0,00	0,00	52,44	26,79	0,00	12,50	6,56	33,35	19,09
107 01 20	21581	Mesa retangular, tampo em melamina branco €	01		52,44	0,00	0,00	52,44	26,79	0,00	12,50	6,56	33,35	19,09
107 01 20	21582	Mesa retangular, tampo em melamina branco €	01		52,44	0,00	0,00	52,44	26,79	0,00	12,50	6,56	33,35	19,09
107 01 20	21583	Mesa retangular, tampo em melamina branco €	01		52,44	0,00	0,00	52,44	26,79	0,00	12,50	6,56	33,35	19,09
107 01 20	21584	Mesa retangular, tampo em melamina branco €	01		52,44	0,00	0,00	52,44	26,79	0,00	12,50	6,56	33,35	19,09
107 01 20	21585	Mesa retangular, tampo em melamina branco €	01		52,44	0,00	0,00	52,44	26,79	0,00	12,50	6,56	33,35	19,09
107 01 20	21586	Mesa retangular, tampo em melamina branco €	01		52,44	0,00	0,00	52,44	26,79	0,00	12,50	6,56	33,35	19,09
107 01 20	21587	Mesa retangular, tampo em melamina branco €	01		52,44	0,00	0,00	52,44	26,79	0,00	12,50	6,56	33,35	19,09
107 01 20	21588	Mesa retangular, tampo em melamina branco €	01		52,44	0,00	0,00	52,44	26,79	0,00	12,50	6,56	33,35	19,09
107 01 20	21589	Mesa retangular, tampo em melamina branco €	01		52,44	0,00	0,00	52,44	26,79	0,00	12,50	6,56	33,35	19,09
107 01 20	21590	Mesa retangular, tampo em melamina branco €	01		52,44	0,00	0,00	52,44	26,79	0,00	12,50	6,56	33,35	19,09
107 01 20	21591	Mesa retangular, tampo em melamina branco €	01		52,44	0,00	0,00	52,44	26,79	0,00	12,50	6,56	33,35	19,09
107 01 20	21592	Mesa retangular, tampo em melamina branco €	01		52,44	0,00	0,00	52,44	26,79	0,00	12,50	6,56	33,35	19,09
107 01 20	21593	Mesa retangular, tampo em melamina branco €	01		52,44	0,00	0,00	52,44	26,79	0,00	12,50	6,56	33,35	19,09
107 01 20	21594	Mesa retangular, tampo em melamina branco €	01		52,44	0,00	0,00	52,44	26,79	0,00	12,50	6,56	33,35	19,09
107 01 20	21595	Mesa retangular, tampo em melamina branco €	01		42,18	0,00	0,00	42,18	21,52	0,00	12,50	5,27	26,79	15,39
107 01 20	21596	Mesa retangular, tampo em melamina branco €	01		42,18	0,00	0,00	42,18	21,52	0,00	12,50	5,27	26,79	15,39
107 01 20	21597	Mesa retangular, tampo em melamina branco €	01		42,18	0,00	0,00	42,18	21,52	0,00	12,50	5,27	26,79	15,39
107 01 20	21598	Mesa retangular, tampo em melamina branco €	01		42,18	0,00	0,00	42,18	21,52	0,00	12,50	5,27	26,79	15,39
107 01 20	21599	Mesa retangular, tampo em melamina branco €	01		42,18	0,00	0,00	42,18	21,52	0,00	12,50	5,27	26,79	15,39
107 01 20	21600	Mesa retangular, tampo em melamina branco €	01		42,18	0,00	0,00	42,18	21,52	0,00	12,50	5,27	26,79	15,39
107 01 20	21601	Mesa retangular, tampo em melamina branco €	01		42,18	0,00	0,00	42,18	21,52	0,00	12,50	5,27	26,79	15,39
107 01 20	21602	Mesa retangular, tampo em melamina branco €	01		42,18	0,00	0,00	42,18	21,52	0,00	12,50	5,27	26,79	15,39
107 01 20	21603	Mesa retangular, tampo em melamina branco €	01		42,18	0,00	0,00	42,18	21,52	0,00	12,50	5,27	26,79	15,39
107 01 07	21604	Cadeira em polipropileno de cor verde com 41	01		25,65	0,00	0,00	25,65	13,11	0,00	12,50	3,21	16,32	9,33
107 01 07	21605	Cadeira em polipropileno de cor verde com 41	01		25,65	0,00	0,00	25,65	13,11	0,00	12,50	3,21	16,32	9,33



Município de Ourém

## Ficha de amortizações por conta

Ano: 2017

Bem			Aquisição		Alterações patrimoniais		Valor bruto	Amortizações					Situação atual do bem	
GH	Nº Invent.	Descrição do bem	Tipo	Data	Valor aquisição /avaliação	Aumentos	Diminuições	Anos ant.	Exercício		Acum ulados	Valor patrim.liq.		
									Extraord.	Taxa Valor				
Classificação patrimonial: 423														
107 01 07	21606	Cadeira em polipropileno de cor verde com 41	01		25,65	0,00	0,00	25,65	13,11	0,00	12,50	3,21	16,32	9,33
107 01 07	21607	Cadeira em polipropileno de cor verde com 41	01		25,65	0,00	0,00	25,65	13,11	0,00	12,50	3,21	16,32	9,33
107 01 07	21608	Cadeira em polipropileno de cor verde com 41	01		25,65	0,00	0,00	25,65	13,11	0,00	12,50	3,21	16,32	9,33
107 01 07	21609	Cadeira em polipropileno de cor verde com 41	01		25,65	0,00	0,00	25,65	13,11	0,00	12,50	3,21	16,32	9,33
107 01 07	21610	Cadeira em polipropileno de cor verde com 41	01		25,65	0,00	0,00	25,65	13,11	0,00	12,50	3,21	16,32	9,33
107 01 07	21611	Cadeira em polipropileno de cor verde com 41	01		25,65	0,00	0,00	25,65	13,11	0,00	12,50	3,21	16,32	9,33
107 01 07	21612	Cadeira em polipropileno de cor verde com 41	01		25,65	0,00	0,00	25,65	13,11	0,00	12,50	3,21	16,32	9,33
107 01 07	21613	Cadeira em polipropileno de cor verde com 41	01		25,65	0,00	0,00	25,65	13,11	0,00	12,50	3,21	16,32	9,33
107 01 07	21614	Cadeira em polipropileno de cor verde com 41	01		25,65	0,00	0,00	25,65	13,11	0,00	12,50	3,21	16,32	9,33
107 01 07	21615	Cadeira em polipropileno de cor verde com 41	01		25,65	0,00	0,00	25,65	13,11	0,00	12,50	3,21	16,32	9,33
107 01 07	21616	Cadeira em polipropileno de cor verde com 41	01		25,65	0,00	0,00	25,65	13,11	0,00	12,50	3,21	16,32	9,33
107 01 07	21617	Cadeira em polipropileno de cor verde com 41	01		25,65	0,00	0,00	25,65	13,11	0,00	12,50	3,21	16,32	9,33
107 01 07	21618	Cadeira em polipropileno de cor azul com 41 c	01		25,65	0,00	0,00	25,65	13,11	0,00	12,50	3,21	16,32	9,33
107 01 07	21619	Cadeira em polipropileno de cor verde com 41	01		25,65	0,00	0,00	25,65	13,11	0,00	12,50	3,21	16,32	9,33
107 01 07	21620	Cadeira em polipropileno de cor verde com 41	01		25,65	0,00	0,00	25,65	13,11	0,00	12,50	3,21	16,32	9,33
107 01 07	21621	Cadeira em polipropileno de cor verde com 41	01		25,65	0,00	0,00	25,65	13,11	0,00	12,50	3,21	16,32	9,33
107 01 07	21622	Cadeira em polipropileno de cor verde com 41	01		25,65	0,00	0,00	25,65	13,11	0,00	12,50	3,21	16,32	9,33
107 01 07	21623	Cadeira em polipropileno de cor verde com 41	01		25,65	0,00	0,00	25,65	13,11	0,00	12,50	3,21	16,32	9,33
107 01 07	21624	Cadeira em polipropileno de cor azul com 41 c	01		25,65	0,00	0,00	25,65	13,11	0,00	12,50	3,21	16,32	9,33
107 01 07	21625	Cadeira em polipropileno de cor verde com 41	01		25,65	0,00	0,00	25,65	13,11	0,00	12,50	3,21	16,32	9,33
107 01 07	21626	Cadeira em polipropileno de cor verde com 41	01		25,65	0,00	0,00	25,65	13,11	0,00	12,50	3,21	16,32	9,33
107 01 07	21627	Cadeira em polipropileno de cor verde com 41	01		25,65	0,00	0,00	25,65	13,11	0,00	12,50	3,21	16,32	9,33
107 01 07	21628	Cadeira em polipropileno de cor verde com 41	01		25,65	0,00	0,00	25,65	13,11	0,00	12,50	3,21	16,32	9,33
107 01 07	21629	Cadeira em polipropileno de cor verde com 41	01		25,65	0,00	0,00	25,65	13,11	0,00	12,50	3,21	16,32	9,33
107 01 07	21630	Cadeira em polipropileno de cor amarela com 41	01		25,65	0,00	0,00	25,65	13,11	0,00	12,50	3,21	16,32	9,33
107 01 07	21631	Cadeira em polipropileno de cor amarela com 41	01		25,65	0,00	0,00	25,65	13,11	0,00	12,50	3,21	16,32	9,33
107 01 07	21632	Cadeira em polipropileno de cor amarela com 41	01		25,65	0,00	0,00	25,65	13,11	0,00	12,50	3,21	16,32	9,33
107 01 07	21633	Cadeira em polipropileno de cor amarela com 41	01		25,65	0,00	0,00	25,65	13,11	0,00	12,50	3,21	16,32	9,33
107 01 07	21634	Cadeira em polipropileno de cor amarela com 41	01		25,65	0,00	0,00	25,65	13,11	0,00	12,50	3,21	16,32	9,33



Município de Ourém

## Ficha de amortizações por conta

Ano: 2017

Bem		Aquisição		Alterações patrimoniais		Valor bruto	Amortizações					Situação atual do bem	
GH	Nº Invent.	Descrição do bem	Tipo	Data	Valor aquisição /avaliação	Aumentos	Diminuições	Anos ant.	Extraord.	Exercício Taxa	Valor	Acum ulados	Valor patrim.liq.
<b>Classificação patrimonial: 423</b>													
107 01 07	21635	Cadeira em polipropileno de cor amarela com	01		25,65	0,00	0,00	25,65	13,11	0,00	12,50	3,21	9,33
107 01 07	21636	Cadeira em polipropileno de cor laranja com 4	01		25,65	0,00	0,00	25,65	13,11	0,00	12,50	3,21	9,33
107 01 07	21637	Cadeira em polipropileno de cor laranja com 4	01		25,65	0,00	0,00	25,65	13,11	0,00	12,50	3,21	9,33
107 01 07	21638	Cadeira em polipropileno de cor laranja com 4	01		25,65	0,00	0,00	25,65	13,11	0,00	12,50	3,21	9,33
107 01 07	21639	Cadeira em polipropileno de cor laranja com 4	01		25,65	0,00	0,00	25,65	13,11	0,00	12,50	3,21	9,33
107 01 07	21640	Cadeira em polipropileno de cor azul com 41 c	01		25,65	0,00	0,00	25,65	13,11	0,00	12,50	3,21	9,33
107 01 07	21641	Cadeira em polipropileno de cor amarela com	01		25,65	0,00	0,00	25,65	13,11	0,00	12,50	3,21	9,33
107 01 07	21642	Cadeira em polipropileno de cor verde com 41	01		25,65	0,00	0,00	25,65	13,11	0,00	12,50	3,21	9,33
107 01 07	21643	Cadeira em polipropileno de cor verde com 41	01		25,65	0,00	0,00	25,65	13,11	0,00	12,50	3,21	9,33
107 01 07	21644	Cadeira em polipropileno de cor verde com 41	01		25,65	0,00	0,00	25,65	13,11	0,00	12,50	3,21	9,33
107 01 07	21645	Cadeira em polipropileno de cor verde com 41	01		25,65	0,00	0,00	25,65	13,11	0,00	12,50	3,21	9,33
107 01 07	21646	Cadeira em polipropileno de cor verde com 41	01		25,65	0,00	0,00	25,65	13,11	0,00	12,50	3,21	9,33
107 01 07	21647	Cadeira em polipropileno de cor verde com 41	01		25,65	0,00	0,00	25,65	13,11	0,00	12,50	3,21	9,33
107 01 07	21648	Cadeira em polipropileno de cor verde com 41	01		25,65	0,00	0,00	25,65	13,11	0,00	12,50	3,21	9,33
107 01 07	21649	Cadeira em polipropileno de cor verde com 41	01		25,65	0,00	0,00	25,65	13,11	0,00	12,50	3,21	9,33
107 01 07	21650	Cadeira em polipropileno de cor verde com 41	01		25,65	0,00	0,00	25,65	13,11	0,00	12,50	3,21	9,33
107 01 07	21651	Cadeira em polipropileno de cor verde com 41	01		25,65	0,00	0,00	25,65	13,11	0,00	12,50	3,21	9,33
107 01 07	21652	Cadeira em polipropileno de cor verde com 41	01		25,65	0,00	0,00	25,65	13,11	0,00	12,50	3,21	9,33
107 01 07	21653	Cadeira em polipropileno de cor verde com 41	01		25,65	0,00	0,00	25,65	13,11	0,00	12,50	3,21	9,33
107 01 07	21654	Cadeira em polipropileno de cor verde com 41	01		25,65	0,00	0,00	25,65	13,11	0,00	12,50	3,21	9,33
107 01 07	21655	Cadeira em polipropileno de cor verde com 41	01		25,65	0,00	0,00	25,65	13,11	0,00	12,50	3,21	9,33
107 01 07	21656	Cadeira em polipropileno de cor verde com 41	01		25,65	0,00	0,00	25,65	13,11	0,00	12,50	3,21	9,33
107 01 07	21657	Cadeira em polipropileno de cor verde com 41	01		25,65	0,00	0,00	25,65	13,11	0,00	12,50	3,21	9,33
107 01 07	21658	Cadeira em polipropileno de cor verde com 41	01		25,65	0,00	0,00	25,65	13,11	0,00	12,50	3,21	9,33
107 01 07	21659	Cadeira em polipropileno de cor verde com 41	01		25,65	0,00	0,00	25,65	13,11	0,00	12,50	3,21	9,33
107 01 07	21660	Cadeira em polipropileno de cor verde com 41	01		25,65	0,00	0,00	25,65	13,11	0,00	12,50	3,21	9,33
107 01 07	21661	Cadeira em polipropileno de cor verde com 41	01		25,65	0,00	0,00	25,65	13,11	0,00	12,50	3,21	9,33
107 01 07	21662	Cadeira em polipropileno de cor verde com 41	01		25,65	0,00	0,00	25,65	13,11	0,00	12,50	3,21	9,33
107 01 07	21663	Cadeira em polipropileno de cor verde com 41	01		25,65	0,00	0,00	25,65	13,11	0,00	12,50	3,21	9,33



Município de Ourém

## Ficha de amortizações por conta

Ano: 2017

Bem		Aquisição		Alterações patrimoniais		Valor bruto	Amortizações					Situação atual do bem	
GH	Nº Invent.	Descrição do bem	Tipo	Data	Valor aquisição /avaliação	Aumentos	Diminuições	Anos ant.	Extraord.	Exercício Taxa	Valor	Acum ulados	Valor patrim.liq.
Classificação patrimonial: 423													
107 01 07	21664	Cadeira em polipropileno de cor verde com 41	01		25,65	0,00	0,00	25,65	13,11	0,00	12,50	3,21	9,33
107 01 07	21665	Cadeira em polipropileno de cor verde com 41	01		25,65	0,00	0,00	25,65	13,11	0,00	12,50	3,21	9,33
107 01 07	21666	Cadeira em polipropileno de cor verde com 41	01		25,65	0,00	0,00	25,65	13,11	0,00	12,50	3,21	9,33
107 01 07	21667	Cadeira em polipropileno de cor verde com 41	01		25,65	0,00	0,00	25,65	13,11	0,00	12,50	3,21	9,33
107 01 07	21668	Cadeira em polipropileno de cor verde com 41	01		25,65	0,00	0,00	25,65	13,11	0,00	12,50	3,21	9,33
107 01 07	21669	Cadeira em polipropileno de cor verde com 41	01		25,65	0,00	0,00	25,65	13,11	0,00	12,50	3,21	9,33
107 01 07	21670	Cadeira em polipropileno de cor verde com 41	01		25,65	0,00	0,00	25,65	13,11	0,00	12,50	3,21	9,33
107 01 07	21671	Cadeira em polipropileno de cor verde com 41	01		25,65	0,00	0,00	25,65	13,11	0,00	12,50	3,21	9,33
107 01 07	21672	Cadeira em polipropileno de cor azul com 41 c	01		25,65	0,00	0,00	25,65	13,11	0,00	12,50	3,21	9,33
107 01 07	21673	Cadeira em polipropileno de cor azul com 41 c	01		25,65	0,00	0,00	25,65	13,11	0,00	12,50	3,21	9,33
107 01 07	21674	Cadeira em polipropileno de cor azul com 41 c	01		25,65	0,00	0,00	25,65	13,11	0,00	12,50	3,21	9,33
107 01 07	21675	Cadeira em polipropileno de cor azul com 41 c	01		25,65	0,00	0,00	25,65	13,11	0,00	12,50	3,21	9,33
107 01 07	21676	Cadeira em polipropileno de cor verde com 33	01		25,65	0,00	0,00	25,65	13,11	0,00	12,50	3,21	9,33
107 01 07	21677	Cadeira em polipropileno de cor verde com 33	01		25,65	0,00	0,00	25,65	13,11	0,00	12,50	3,21	9,33
107 01 07	21678	Cadeira em polipropileno de cor verde com 33	01		25,65	0,00	0,00	25,65	13,11	0,00	12,50	3,21	9,33
107 01 07	21679	Cadeira em polipropileno de cor verde com 33	01		25,65	0,00	0,00	25,65	13,11	0,00	12,50	3,21	9,33
107 01 07	21680	Cadeira em polipropileno de cor verde com 33	01		25,65	0,00	0,00	25,65	13,11	0,00	12,50	3,21	9,33
107 01 07	21681	Cadeira em polipropileno de cor verde com 33	01		25,65	0,00	0,00	25,65	13,11	0,00	12,50	3,21	9,33
107 01 07	21682	Cadeira em polipropileno de cor verde com 33	01		25,65	0,00	0,00	25,65	13,11	0,00	12,50	3,21	9,33
107 01 07	21683	Cadeira em polipropileno de cor verde com 33	01		25,65	0,00	0,00	25,65	13,11	0,00	12,50	3,21	9,33
107 01 07	21684	Cadeira em polipropileno de cor verde	01		0,00	0,00	0,00	0,00	0,00	0,00	12,50	0,00	0,00
107 01 07	21685	Cadeira em polipropileno de cor verde	01		0,00	0,00	0,00	0,00	0,00	0,00	12,50	0,00	0,00
107 01 07	21686	Cadeira em polipropileno de cor verde	01		0,00	0,00	0,00	0,00	0,00	0,00	12,50	0,00	0,00
107 01 07	21687	Cadeira em polipropileno de cor verde	01		0,00	0,00	0,00	0,00	0,00	0,00	12,50	0,00	0,00
107 01 07	21688	Cadeira em polipropileno de cor verde	01		0,00	0,00	0,00	0,00	0,00	0,00	12,50	0,00	0,00
107 01 07	21689	Cadeira em polipropileno de cor verde	01		0,00	0,00	0,00	0,00	0,00	0,00	12,50	0,00	0,00
107 01 07	21690	Cadeira em polipropileno de cor verde com 33	01		25,65	0,00	0,00	25,65	13,11	0,00	12,50	3,21	9,33
107 01 07	21691	Cadeira em polipropileno de cor verde com 33	01		25,65	0,00	0,00	25,65	13,11	0,00	12,50	3,21	9,33
107 01 07	21692	Cadeira em polipropileno de cor verde com 33	01		25,65	0,00	0,00	25,65	13,11	0,00	12,50	3,21	9,33



Município de Ourém

## Ficha de amortizações por conta

Ano: 2017

Bem			Aquisição		Alterações patrimoniais		Valor bruto	Amortizações					Situação atual do bem	
GH	Nº Invent.	Descrição do bem	Tipo	Data	Valor aquisição /avaliação	Aumentos	Diminuições	Anos ant.	Exercício		Acum ulados	Valor patrim.liq.		
									Extraord.	Taxa Valor				
Classificação patrimonial: 423														
107 01 07	21693	Cadeira em polipropileno de cor verde com 33	01		25,65	0,00	0,00	25,65	13,11	0,00	12,50	3,21	16,32	9,33
107 01 07	21694	Cadeira em polipropileno de cor verde com 33	01		25,65	0,00	0,00	25,65	13,11	0,00	12,50	3,21	16,32	9,33
107 01 07	21695	Cadeira em polipropileno de cor verde com 33	01		25,65	0,00	0,00	25,65	13,11	0,00	12,50	3,21	16,32	9,33
107 01 07	21696	Cadeira em polipropileno de cor verde com 33	01		25,65	0,00	0,00	25,65	13,11	0,00	12,50	3,21	16,32	9,33
107 01 07	21697	Cadeira em polipropileno de cor verde com 33	01		25,65	0,00	0,00	25,65	13,11	0,00	12,50	3,21	16,32	9,33
107 01 07	21698	Cadeira em polipropileno de cor verde com 33	01		25,65	0,00	0,00	25,65	13,11	0,00	12,50	3,21	16,32	9,33
107 01 07	21699	Cadeira em polipropileno de cor verde com 33	01		25,65	0,00	0,00	25,65	13,11	0,00	12,50	3,21	16,32	9,33
107 01 07	21700	Cadeira em polipropileno de cor verde	01		0,00	0,00	0,00	0,00	0,00	0,00	12,50	0,00	0,00	0,00
107 01 07	21701	Cadeira em polipropileno de cor verde	01		0,00	0,00	0,00	0,00	0,00	0,00	12,50	0,00	0,00	0,00
107 01 07	21702	Cadeira em polipropileno de cor verde com 33	01		25,65	0,00	0,00	25,65	13,11	0,00	12,50	3,21	16,32	9,33
107 01 07	21703	Cadeira em polipropileno de cor verde com 33	01		25,65	0,00	0,00	25,65	13,11	0,00	12,50	3,21	16,32	9,33
107 01 07	21704	Cadeira em polipropileno de cor verde com 33	01		25,65	0,00	0,00	25,65	13,11	0,00	12,50	3,21	16,32	9,33
107 01 07	21705	Cadeira em polipropileno de cor verde com 33	01		25,65	0,00	0,00	25,65	13,11	0,00	12,50	3,21	16,32	9,33
107 01 07	21706	Cadeira em polipropileno de cor verde com 33	01		25,65	0,00	0,00	25,65	13,11	0,00	12,50	3,21	16,32	9,33
107 01 07	21707	Cadeira em polipropileno de cor verde com 33	01		25,65	0,00	0,00	25,65	13,11	0,00	12,50	3,21	16,32	9,33
107 01 07	21708	Cadeira em polipropileno de cor verde com 33	01		25,65	0,00	0,00	25,65	13,11	0,00	12,50	3,21	16,32	9,33
107 01 07	21709	Cadeira em polipropileno de cor verde com 33	01		25,65	0,00	0,00	25,65	13,11	0,00	12,50	3,21	16,32	9,33
107 01 07	21710	Cadeira em polipropileno de cor verde com 33	01		25,65	0,00	0,00	25,65	13,11	0,00	12,50	3,21	16,32	9,33
107 01 07	21711	Cadeira em polipropileno de cor verde com 33	01		25,65	0,00	0,00	25,65	13,11	0,00	12,50	3,21	16,32	9,33
107 01 07	21712	Cadeira em polipropileno de cor verde com 45	01		25,65	0,00	0,00	25,65	13,11	0,00	12,50	3,21	16,32	9,33
107 01 07	21713	Cadeira em polipropileno de cor verde com 45	01		25,65	0,00	0,00	25,65	13,11	0,00	12,50	3,21	16,32	9,33
107 01 07	21714	Cadeira em polipropileno de cor verde com 45	01		25,65	0,00	0,00	25,65	13,11	0,00	12,50	3,21	16,32	9,33
107 01 07	21715	Cadeira em polipropileno de cor verde com 45	01		25,65	0,00	0,00	25,65	13,11	0,00	12,50	3,21	16,32	9,33
107 01 07	21716	Cadeira em polipropileno de cor verde com 45	01		25,65	0,00	0,00	25,65	13,11	0,00	12,50	3,21	16,32	9,33
107 01 07	21717	Cadeira em polipropileno de cor verde com 45	01		25,65	0,00	0,00	25,65	13,11	0,00	12,50	3,21	16,32	9,33
107 01 07	21718	Cadeira em polipropileno de cor verde com 45	01		25,65	0,00	0,00	25,65	13,11	0,00	12,50	3,21	16,32	9,33
107 01 07	21719	Cadeira em polipropileno de cor verde com 45	01		25,65	0,00	0,00	25,65	13,11	0,00	12,50	3,21	16,32	9,33
107 01 07	21720	Cadeira em polipropileno de cor verde com 45	01		25,65	0,00	0,00	25,65	13,11	0,00	12,50	3,21	16,32	9,33
107 01 07	21721	Cadeira em polipropileno de cor verde	01		0,00	0,00	0,00	0,00	0,00	0,00	12,50	0,00	0,00	0,00





Município de Ourém

## Ficha de amortizações por conta

Ano: 2017

Bem			Aquisição		Alterações patrimoniais		Valor bruto	Amortizações				Situação atual do bem	
GH	Nº Invent.	Descrição do bem	Tipo	Data	Valor aquisição /avaliação	Aumentos	Diminuições	Anos ant.	Exercício		Acum ulados	Valor patrim.liq.	
									Extraord.	Taxa Valor			
Classificação patrimonial: 423													
107 01 07	21722	Cadeira em polipropileno de cor verde com 45	01		0,00	0,00	0,00	0,00	0,00	0,00	12,50	0,00	0,00
107 01 07	21723	Cadeira em polipropileno de cor verde com 45	01		0,00	0,00	0,00	0,00	0,00	0,00	12,50	0,00	0,00
107 01 07	21724	Cadeira em polipropileno de cor verde	01		0,00	0,00	0,00	0,00	0,00	0,00	12,50	0,00	0,00
107 01 07	21725	Cadeira em polipropileno de cor verde	01		0,00	0,00	0,00	0,00	0,00	0,00	12,50	0,00	0,00
107 01 07	21726	Cadeira em polipropileno de cor verde com 41	01		43,32	0,00	0,00	43,32	22,13	0,00	12,50	5,42	27,55
107 01 07	21727	Cadeira em polipropileno de cor verde com 41	01		43,32	0,00	0,00	43,32	22,13	0,00	12,50	5,42	27,55
107 01 07	21728	Cadeira em polipropileno de cor verde com 41	01		43,32	0,00	0,00	43,32	22,13	0,00	12,50	5,42	27,55
107 01 07	21729	Cadeira em polipropileno de cor verde com 41	01		43,32	0,00	0,00	43,32	22,13	0,00	12,50	5,42	27,55
107 01 07	21730	Cadeira em polipropileno de cor verde com 41	01		43,32	0,00	0,00	43,32	22,13	0,00	12,50	5,42	27,55
107 01 07	21731	Cadeira em polipropileno de cor verde com 41	01		43,32	0,00	0,00	43,32	22,13	0,00	12,50	5,42	27,55
107 01 07	21732	Cadeira em polipropileno de cor verde com 41	01		43,32	0,00	0,00	43,32	22,13	0,00	12,50	5,42	27,55
107 01 07	21733	Cadeira em polipropileno de cor verde com 41	01		43,32	0,00	0,00	43,32	22,13	0,00	12,50	5,42	27,55
107 01 07	21734	Cadeira em polipropileno de cor verde com 41	01		43,32	0,00	0,00	43,32	22,13	0,00	12,50	5,42	27,55
107 01 07	21735	Cadeira em polipropileno de cor verde com 41	01		43,32	0,00	0,00	43,32	22,13	0,00	12,50	5,42	27,55
107 01 07	21736	Cadeira em polipropileno de cor verde com 41	01		43,32	0,00	0,00	43,32	22,13	0,00	12,50	5,42	27,55
107 01 07	21737	Cadeira em polipropileno de cor verde com 41	01		43,32	0,00	0,00	43,32	22,13	0,00	12,50	5,42	27,55
107 01 07	21738	Cadeira em polipropileno de cor verde com 41	01		43,32	0,00	0,00	43,32	22,13	0,00	12,50	5,42	27,55
107 01 07	21739	Cadeira em polipropileno de cor verde com 41	01		43,32	0,00	0,00	43,32	22,13	0,00	12,50	5,42	27,55
107 01 07	21740	Cadeira em polipropileno de cor verde com 41	01		43,32	0,00	0,00	43,32	22,13	0,00	12,50	5,42	27,55
107 01 07	21741	Cadeira em polipropileno de cor verde com 41	01		43,32	0,00	0,00	43,32	22,13	0,00	12,50	5,42	27,55
107 01 07	21742	Cadeira em polipropileno de cor verde com 41	01		43,32	0,00	0,00	43,32	22,13	0,00	12,50	5,42	27,55
107 01 07	21743	Cadeira em polipropileno de cor verde com 41	01		43,32	0,00	0,00	43,32	22,13	0,00	12,50	5,42	27,55
107 01 07	21744	Cadeira em polipropileno de cor verde com 41	01		43,32	0,00	0,00	43,32	22,13	0,00	12,50	5,42	27,55
107 01 07	21745	Cadeira em polipropileno de cor verde com 41	01		43,32	0,00	0,00	43,32	22,13	0,00	12,50	5,42	27,55
107 01 07	21746	Cadeira em polipropileno de cor verde com 41	01		43,32	0,00	0,00	43,32	22,13	0,00	12,50	5,42	27,55
107 01 07	21747	Cadeira em polipropileno de cor verde com 41	01		43,32	0,00	0,00	43,32	22,13	0,00	12,50	5,42	27,55
107 01 07	21748	Cadeira em polipropileno de cor verde com 41	01		43,32	0,00	0,00	43,32	22,13	0,00	12,50	5,42	27,55
107 01 07	21749	Cadeira em polipropileno de cor verde com 41	01		43,32	0,00	0,00	43,32	22,13	0,00	12,50	5,42	27,55
107 01 07	21750	Cadeira em polipropileno de cor verde com 41	01		43,32	0,00	0,00	43,32	22,13	0,00	12,50	5,42	27,55



Município de Ourém

## Ficha de amortizações por conta

Ano: 2017

Bem		Aquisição		Alterações patrimoniais		Valor bruto	Amortizações					Situação atual do bem	
GH	Nº Invent.	Descrição do bem	Tipo	Data	Valor aquisição /avaliação	Aumentos	Diminuições	Anos ant.	Extraord.	Exercício Taxa	Valor	Acum ulados	Valor patrim.liq.
<b>Classificação patrimonial: 423</b>													
107 01 07	21751	Cadeira em polipropileno de cor verde com 41	01		43,32	0,00	0,00	43,32	22,13	0,00	12,50	5,42	15,77
107 01 07	21752	Cadeira em polipropileno de cor verde com 41	01		43,32	0,00	0,00	43,32	22,13	0,00	12,50	5,42	15,77
107 01 07	21753	Cadeira em polipropileno de cor verde com 41	01		43,32	0,00	0,00	43,32	22,13	0,00	12,50	5,42	15,77
107 01 07	21754	Cadeira em polipropileno de cor verde com 41	01		43,32	0,00	0,00	43,32	22,13	0,00	12,50	5,42	15,77
107 01 07	21755	Cadeira em polipropileno de cor verde com 41	01		43,32	0,00	0,00	43,32	22,13	0,00	12,50	5,42	15,77
107 01 07	21756	Cadeira em polipropileno de cor verde com 41	01		43,32	0,00	0,00	43,32	22,13	0,00	12,50	5,42	15,77
107 01 07	21757	Cadeira em polipropileno de cor verde com 41	01		43,32	0,00	0,00	43,32	22,13	0,00	12,50	5,42	15,77
107 01 07	21758	Cadeira em polipropileno de cor verde com 41	01		43,32	0,00	0,00	43,32	22,13	0,00	12,50	5,42	15,77
107 01 07	21759	Cadeira em polipropileno de cor verde com 41	01		43,32	0,00	0,00	43,32	22,13	0,00	12,50	5,42	15,77
107 01 07	21760	Cadeira em polipropileno de cor verde com 41	01		43,32	0,00	0,00	43,32	22,13	0,00	12,50	5,42	15,77
107 01 07	21761	Cadeira em polipropileno de cor verde com 41	01		43,32	0,00	0,00	43,32	22,13	0,00	12,50	5,42	15,77
107 01 07	21762	Cadeira em polipropileno de cor verde com 41	01		43,32	0,00	0,00	43,32	22,13	0,00	12,50	5,42	15,77
107 01 07	21763	Cadeira em polipropileno de cor verde com 41	01		43,32	0,00	0,00	43,32	22,13	0,00	12,50	5,42	15,77
107 01 07	21764	Cadeira em polipropileno de cor verde com 41	01		43,32	0,00	0,00	43,32	22,13	0,00	12,50	5,42	15,77
107 01 07	21765	Cadeira em polipropileno de cor verde com 41	01		43,32	0,00	0,00	43,32	22,13	0,00	12,50	5,42	15,77
107 01 07	21766	Cadeira em polipropileno de cor verde com 41	01		43,32	0,00	0,00	43,32	22,13	0,00	12,50	5,42	15,77
107 01 07	21767	Cadeira em polipropileno de cor verde com 41	01		43,32	0,00	0,00	43,32	22,13	0,00	12,50	5,42	15,77
107 01 07	21768	Cadeira em polipropileno de cor verde com 41	01		43,32	0,00	0,00	43,32	22,13	0,00	12,50	5,42	15,77
107 01 07	21769	Cadeira em polipropileno de cor verde com 41	01		43,32	0,00	0,00	43,32	22,13	0,00	12,50	5,42	15,77
107 01 07	21770	Cadeira em polipropileno de cor verde com 41	01		43,32	0,00	0,00	43,32	22,13	0,00	12,50	5,42	15,77
107 01 07	21771	Cadeira em polipropileno de cor verde com 41	01		43,32	0,00	0,00	43,32	22,13	0,00	12,50	5,42	15,77
107 01 07	21772	Cadeira em polipropileno de cor verde com 41	01		43,32	0,00	0,00	43,32	22,13	0,00	12,50	5,42	15,77
107 01 07	21773	Cadeira em polipropileno de cor verde com 41	01		43,32	0,00	0,00	43,32	22,13	0,00	12,50	5,42	15,77
107 01 07	21774	Cadeira em polipropileno de cor verde com 41	01		43,32	0,00	0,00	43,32	22,13	0,00	12,50	5,42	15,77
107 01 07	21775	Cadeira em polipropileno de cor verde com 41	01		43,32	0,00	0,00	43,32	22,13	0,00	12,50	5,42	15,77
107 01 07	21776	Cadeira em polipropileno de cor verde com 41	01		43,32	0,00	0,00	43,32	22,13	0,00	12,50	5,42	15,77
107 01 07	21777	Cadeira em polipropileno de cor verde com 41	01		43,32	0,00	0,00	43,32	22,13	0,00	12,50	5,42	15,77
103 02 99	21778	Recepiente para o lixo em metal	01		14,25	0,00	0,00	14,25	7,27	0,00	12,50	1,78	5,20
103 02 99	21779	Recepiente para o lixo em metal	01		14,25	0,00	0,00	14,25	7,27	0,00	12,50	1,78	5,20



Município de Ourém

## Ficha de amortizações por conta

Ano: 2017

Bem		Aquisição		Alterações patrimoniais		Valor bruto	Amortizações					Situação atual do bem	
GH	Nº Invent.	Descrição do bem	Tipo	Data	Valor aquisição /avaliação	Aumentos	Diminuições	Anos ant.	Extraord.	Exercício Taxa	Valor	Acum ulados	Valor patrim.liq.
<b>Classificação patrimonial: 423</b>													
103 02 99	21780	Recepiente para o lixo em metal	01		14,25	0,00	0,00	14,25	7,27	0,00	12,50	1,78	5,20
103 02 99	21781	Recepiente para o lixo em metal	01		14,25	0,00	0,00	14,25	7,27	0,00	12,50	1,78	5,20
107 01 20	21782	Mesa retangular, tampo em melamina branco €	01		52,44	0,00	0,00	52,44	26,79	0,00	12,50	6,56	19,09
107 01 20	21783	Mesa retangular, tampo em melamina branco €	01		52,44	0,00	0,00	52,44	26,79	0,00	12,50	6,56	19,09
107 01 20	21784	Mesa retangular, tampo em melamina branco €	01		30,21	0,00	0,00	30,21	15,44	0,00	12,50	3,78	10,99
107 01 20	21785	Mesa retangular, tampo em melamina branco €	01		30,21	0,00	0,00	30,21	15,44	0,00	12,50	3,78	10,99
107 01 20	21786	Mesa retangular, tampo em melamina branco €	01		30,21	0,00	0,00	30,21	15,44	0,00	12,50	3,78	10,99
107 01 20	21787	Mesa retangular, tampo em melamina branco €	01		30,21	0,00	0,00	30,21	15,44	0,00	12,50	3,78	10,99
107 01 20	21788	Mesa retangular, tampo em melamina branco €	01		30,21	0,00	0,00	30,21	15,44	0,00	12,50	3,78	10,99
107 01 20	21789	Mesa retangular, tampo em melamina branco €	01		30,21	0,00	0,00	30,21	15,44	0,00	12,50	3,78	10,99
107 01 20	21790	Mesa retangular, tampo em melamina branco €	01		30,21	0,00	0,00	30,21	15,44	0,00	12,50	3,78	10,99
107 01 20	21791	Mesa retangular, tampo em melamina branco €	01		30,21	0,00	0,00	30,21	15,44	0,00	12,50	3,78	10,99
107 01 20	21792	Mesa retangular, tampo em melamina branco €	01		30,21	0,00	0,00	30,21	15,44	0,00	12,50	3,78	10,99
107 01 20	21793	Mesa retangular, tampo em melamina branco €	01		30,21	0,00	0,00	30,21	15,44	0,00	12,50	3,78	10,99
107 01 20	21794	Mesa retangular, tampo em melamina branco €	01		30,21	0,00	0,00	30,21	15,44	0,00	12,50	3,78	10,99
107 01 20	21795	Mesa retangular, tampo em melamina branco €	01		30,21	0,00	0,00	30,21	15,44	0,00	12,50	3,78	10,99
107 01 07	21796	Cadeira em polipropileno de cor verde com 41	01		25,65	0,00	0,00	25,65	13,11	0,00	12,50	3,21	9,33
107 01 07	21797	Cadeira em polipropileno de cor verde com 41	01		25,65	0,00	0,00	25,65	13,11	0,00	12,50	3,21	9,33
107 01 07	21798	Cadeira em polipropileno de cor laranja com 41	01		25,65	0,00	0,00	25,65	13,11	0,00	12,50	3,21	9,33
107 01 07	21799	Cadeira em polipropileno de cor verde com 41	01		25,65	0,00	0,00	25,65	13,11	0,00	12,50	3,21	9,33
107 01 07	21800	Cadeira em polipropileno de cor verde	01		0,00	0,00	0,00	0,00	0,00	0,00	12,50	0,00	0,00
107 01 07	21801	Cadeira em polipropileno de cor verde	01		0,00	0,00	0,00	0,00	0,00	0,00	12,50	0,00	0,00
107 01 07	21802	Cadeira em polipropileno de cor verde	01		0,00	0,00	0,00	0,00	0,00	0,00	12,50	0,00	0,00
107 01 07	21803	Cadeira em polipropileno de cor verde	01		0,00	0,00	0,00	0,00	0,00	0,00	12,50	0,00	0,00
107 01 07	21804	Cadeira em polipropileno de cor verde	01		0,00	0,00	0,00	0,00	0,00	0,00	12,50	0,00	0,00
107 01 07	21805	Cadeira em polipropileno de cor verde	01		0,00	0,00	0,00	0,00	0,00	0,00	12,50	0,00	0,00
107 01 07	21806	Cadeira em polipropileno de cor verde	01		0,00	0,00	0,00	0,00	0,00	0,00	12,50	0,00	0,00
107 01 07	21807	Cadeira em polipropileno de cor verde	01		0,00	0,00	0,00	0,00	0,00	0,00	12,50	0,00	0,00
107 01 07	21808	Cadeira em polipropileno de cor verde	01		0,00	0,00	0,00	0,00	0,00	0,00	12,50	0,00	0,00



Município de Ourém

## Ficha de amortizações por conta

Ano: 2017

Bem		Aquisição		Alterações patrimoniais		Valor bruto	Amortizações					Situação atual do bem	
GH	Nº Invent.	Descrição do bem	Tipo	Data	Valor aquisição /avaliação	Aumentos	Diminuições	Anos ant.	Extraord.	Exercício Taxa	Valor	Acum ulados	Valor patrim.liq.
Classificação patrimonial: 423													
107 01 07	21809	Cadeira em polipropileno de cor verde	01		0,00	0,00	0,00	0,00	0,00	0,00	12,50	0,00	0,00
107 01 07	21810	Cadeira em polipropileno de cor verde	01		0,00	0,00	0,00	0,00	0,00	0,00	12,50	0,00	0,00
107 01 07	21811	Cadeira em polipropileno de cor verde com 41	01		25,65	0,00	0,00	25,65	13,11	0,00	12,50	3,21	16,32
107 01 07	21812	Cadeira em polipropileno de cor verde com 41	01		25,65	0,00	0,00	25,65	13,11	0,00	12,50	3,21	16,32
107 01 07	21813	Cadeira em polipropileno de cor verde com 41	01		25,65	0,00	0,00	25,65	13,11	0,00	12,50	3,21	16,32
107 01 07	21814	Cadeira em polipropileno de cor verde com 41	01		25,65	0,00	0,00	25,65	13,11	0,00	12,50	3,21	16,32
107 01 07	21815	Cadeira em polipropileno de cor verde com 41	01		25,65	0,00	0,00	25,65	13,11	0,00	12,50	3,21	16,32
107 01 07	21816	Cadeira em polipropileno de cor verde com 41	01		25,65	0,00	0,00	25,65	13,11	0,00	12,50	3,21	16,32
107 01 07	21817	Cadeira em polipropileno de cor verde com 41	01		25,65	0,00	0,00	25,65	13,11	0,00	12,50	3,21	16,32
107 01 07	21818	Cadeira em polipropileno de cor verde com 41	01		25,65	0,00	0,00	25,65	13,11	0,00	12,50	3,21	16,32
107 01 07	21819	Cadeira em polipropileno de cor verde com 41	01		25,65	0,00	0,00	25,65	13,11	0,00	12,50	3,21	16,32
107 01 07	21820	Cadeira em polipropileno de cor verde com 41	01		25,65	0,00	0,00	25,65	13,11	0,00	12,50	3,21	16,32
103 02 99	21821	Recepiente para o lixo em metal	01		14,25	0,00	0,00	14,25	7,27	0,00	12,50	1,78	9,05
103 02 99	21822	Recepiente para o lixo em metal	01		14,25	0,00	0,00	14,25	7,27	0,00	12,50	1,78	9,05
103 02 99	21823	Recepiente para o lixo em metal	01		14,25	0,00	0,00	14,25	7,27	0,00	12,50	1,78	9,05
103 02 99	21824	Recepiente para o lixo em metal	01		14,25	0,00	0,00	14,25	7,27	0,00	12,50	1,78	9,05
107 01 20	21825	Mesa retangular, tampo em melamina branco €	01		27,93	0,00	0,00	27,93	14,25	0,00	12,50	3,49	17,74
107 01 20	21826	Mesa retangular, tampo em melamina branco €	01		27,93	0,00	0,00	27,93	14,25	0,00	12,50	3,49	17,74
107 01 20	21827	Mesa retangular, tampo em melamina branco €	01		42,18	0,00	0,00	42,18	21,52	0,00	12,50	5,27	26,79
107 01 20	21828	Mesa retangular, tampo em melamina branco €	01		42,18	0,00	0,00	42,18	21,52	0,00	12,50	5,27	26,79
107 01 20	21829	Mesa retangular, tampo em melamina branco €	01		42,18	0,00	0,00	42,18	21,52	0,00	12,50	5,27	26,79
107 01 20	21830	Mesa retangular, tampo em melamina branco €	01		0,00	0,00	0,00	0,00	0,00	0,00	12,50	0,00	0,00
107 01 20	21831	Mesa retangular, tampo em melamina branco €	01		0,00	0,00	0,00	0,00	0,00	0,00	12,50	0,00	0,00
107 01 20	21832	Mesa retangular, tampo em melamina branco €	01		0,00	0,00	0,00	0,00	0,00	0,00	12,50	0,00	0,00
107 01 20	21833	Mesa retangular, tampo em melamina branco €	01		0,00	0,00	0,00	0,00	0,00	0,00	12,50	0,00	0,00
107 01 20	21834	Mesa retangular, tampo em melamina branco €	01		0,00	0,00	0,00	0,00	0,00	0,00	12,50	0,00	0,00
107 01 20	21835	Mesa retangular, tampo em melamina branco €	01		0,00	0,00	0,00	0,00	0,00	0,00	12,50	0,00	0,00
107 01 20	21836	Mesa retangular, tampo em melamina branco €	01		0,00	0,00	0,00	0,00	0,00	0,00	12,50	0,00	0,00
107 01 20	21837	Mesa retangular, tampo em melamina branco €	01		0,00	0,00	0,00	0,00	0,00	0,00	12,50	0,00	0,00



## Município de Ourém

# Ficha de amortizações por conta

Ano: 2017

Bem			Aquisição		Alterações patrimoniais		Valor bruto	Amortizações				Situação atual do bem	
GH	Nº Invent.	Descrição do bem	Tipo	Data	Valor aquisição /avaliação	Aumentos	Diminuições	Anos ant.	Exercício		Acum ulados	Valor patrim.liq.	
									Extraord.	Taxa Valor			
Classificação patrimonial: 423													
107 01 20	21838	Mesa retangular, tampo em melamina branco €	01		0,00	0,00	0,00	0,00	0,00	0,00	12,50	0,00	0,00
107 01 20	21839	Mesa retangular, tampo em melamina branco €	01		0,00	0,00	0,00	0,00	0,00	0,00	12,50	0,00	0,00
107 01 20	21840	Mesa retangular, tampo em melamina branco €	01		0,00	0,00	0,00	0,00	0,00	0,00	12,50	0,00	0,00
107 01 20	21841	Mesa retangular, tampo em melamina branco €	01		0,00	0,00	0,00	0,00	0,00	0,00	12,50	0,00	0,00
107 01 20	21842	Mesa retangular, tampo em melamina branco €	01		0,00	0,00	0,00	0,00	0,00	0,00	12,50	0,00	0,00
107 01 20	21843	Mesa retangular, tampo em melamina branco €	01		0,00	0,00	0,00	0,00	0,00	0,00	12,50	0,00	0,00
107 01 20	21844	Mesa retangular, tampo em melamina branco €	01		0,00	0,00	0,00	0,00	0,00	0,00	12,50	0,00	0,00
107 01 23	21845	Secretária metálica com tampo em melamina c	01		0,00	0,00	0,00	0,00	0,00	0,00	12,50	0,00	0,00
107 01 07	21846	Cadeira em polipropileno de cor verde com 41	01		27,93	0,00	0,00	27,93	14,25	0,00	12,50	3,49	17,74
107 01 07	21847	Cadeira em polipropileno de cor verde com 41	01		27,93	0,00	0,00	27,93	14,25	0,00	12,50	3,49	17,74
107 01 07	21848	Cadeira em polipropileno de cor verde com 41	01		27,93	0,00	0,00	27,93	14,25	0,00	12,50	3,49	17,74
107 01 07	21849	Cadeira em polipropileno de cor verde com 41	01		27,93	0,00	0,00	27,93	14,25	0,00	12,50	3,49	17,74
107 01 07	21850	Cadeira em polipropileno de cor verde com 41	01		27,93	0,00	0,00	27,93	14,25	0,00	12,50	3,49	17,74
107 01 07	21851	Cadeira em polipropileno de cor verde com 41	01		27,93	0,00	0,00	27,93	14,25	0,00	12,50	3,49	17,74
107 01 07	21852	Cadeira em polipropileno de cor verde com 41	01		27,93	0,00	0,00	27,93	14,25	0,00	12,50	3,49	17,74
107 01 07	21853	Cadeira em polipropileno de cor verde com 41	01		27,93	0,00	0,00	27,93	14,25	0,00	12,50	3,49	17,74
107 01 07	21854	Cadeira em polipropileno de cor verde com 41	01		27,93	0,00	0,00	27,93	14,25	0,00	12,50	3,49	17,74
107 01 07	21855	Cadeira em polipropileno de cor verde com 41	01		27,93	0,00	0,00	27,93	14,25	0,00	12,50	3,49	17,74
107 01 07	21856	Cadeira em polipropileno de cor verde	01		27,93	0,00	0,00	27,93	14,25	0,00	12,50	3,49	17,74
107 01 07	21857	Cadeira em polipropileno de cor verde com 41	01		27,93	0,00	0,00	27,93	14,25	0,00	12,50	3,49	17,74
107 01 07	21858	Cadeira em polipropileno de cor verde com 41	01		27,93	0,00	0,00	27,93	14,25	0,00	12,50	3,49	17,74
107 01 07	21859	Cadeira em polipropileno de cor verde com 41	01		27,93	0,00	0,00	27,93	14,25	0,00	12,50	3,49	17,74
107 01 07	21860	Cadeira em polipropileno de cor verde com 41	01		27,93	0,00	0,00	27,93	14,25	0,00	12,50	3,49	17,74
107 01 07	21861	Cadeira em polipropileno de cor verde com 41	01		27,93	0,00	0,00	27,93	14,25	0,00	12,50	3,49	17,74
107 01 07	21862	Cadeira em polipropileno de cor verde com 41	01		27,93	0,00	0,00	27,93	14,25	0,00	12,50	3,49	17,74
107 01 07	21863	Cadeira em polipropileno de cor verde com 41	01		27,93	0,00	0,00	27,93	14,25	0,00	12,50	3,49	17,74
107 01 07	21864	Cadeira em polipropileno de cor verde com 41	01		27,93	0,00	0,00	27,93	14,25	0,00	12,50	3,49	17,74
107 01 07	21865	Cadeira em polipropileno de cor verde com 41	01		27,93	0,00	0,00	27,93	14,25	0,00	12,50	3,49	17,74
107 01 07	21866	Cadeira em polipropileno de cor verde com 41	01		27,93	0,00	0,00	27,93	14,25	0,00	12,50	3,49	17,74



## Município de Ourém

# Ficha de amortizações por conta

Ano: 2017

Bem			Aquisição		Alterações patrimoniais		Valor bruto	Amortizações					Situação atual do bem	
GH	Nº Invent.	Descrição do bem	Tipo	Data	Valor aquisição /avaliação	Aumentos	Diminuições	Anos ant.	Exercício		Acum ulados	Valor patrim.liq.		
									Extraord.	Taxa Valor				
Classificação patrimonial: 423														
107 01 07	21867	Cadeira em polipropileno de cor verde com 41	01		27,93	0,00	0,00	27,93	14,25	0,00	12,50	3,49	17,74	10,19
107 01 07	21868	Cadeira em polipropileno de cor verde com 41	01		27,93	0,00	0,00	27,93	14,25	0,00	12,50	3,49	17,74	10,19
107 01 07	21869	Cadeira em polipropileno de cor verde com 41	01		27,93	0,00	0,00	27,93	14,25	0,00	12,50	3,49	17,74	10,19
107 01 07	21870	Cadeira em polipropileno de cor verde com 41	01		27,93	0,00	0,00	27,93	14,25	0,00	12,50	3,49	17,74	10,19
107 01 07	21871	Cadeira em polipropileno de cor verde com 41	01		27,93	0,00	0,00	27,93	14,25	0,00	12,50	3,49	17,74	10,19
107 01 07	21872	Cadeira em polipropileno de cor verde com 41	01		27,93	0,00	0,00	27,93	14,25	0,00	12,50	3,49	17,74	10,19
107 01 07	21873	Cadeira em polipropileno de cor verde com 41	01		27,93	0,00	0,00	27,93	14,25	0,00	12,50	3,49	17,74	10,19
107 01 07	21874	Cadeira em polipropileno de cor verde com 41	01		27,93	0,00	0,00	27,93	14,25	0,00	12,50	3,49	17,74	10,19
107 01 07	21875	Cadeira em polipropileno de cor verde com 41	01		27,93	0,00	0,00	27,93	14,25	0,00	12,50	3,49	17,74	10,19
107 01 07	21876	Cadeira em polipropileno de cor verde com 41	01		27,93	0,00	0,00	27,93	14,25	0,00	12,50	3,49	17,74	10,19
107 01 07	21877	Cadeira em polipropileno de cor verde com 41	01		27,93	0,00	0,00	27,93	14,25	0,00	12,50	3,49	17,74	10,19
107 01 07	21878	Cadeira em polipropileno de cor verde com 41	01		27,93	0,00	0,00	27,93	14,25	0,00	12,50	3,49	17,74	10,19
107 01 07	21879	Cadeira em polipropileno de cor verde com 41	01		27,93	0,00	0,00	27,93	14,25	0,00	12,50	3,49	17,74	10,19
107 01 07	21880	Cadeira em polipropileno de cor verde com 41	01		27,93	0,00	0,00	27,93	14,25	0,00	12,50	3,49	17,74	10,19
107 01 07	21881	Cadeira em polipropileno de cor verde com 41	01		27,93	0,00	0,00	27,93	14,25	0,00	12,50	3,49	17,74	10,19
107 01 07	21882	Cadeira em polipropileno de cor verde com 41	01		27,93	0,00	0,00	27,93	14,25	0,00	12,50	3,49	17,74	10,19
107 01 07	21883	Cadeira em polipropileno de cor verde com 41	01		27,93	0,00	0,00	27,93	14,25	0,00	12,50	3,49	17,74	10,19
107 01 07	21884	Cadeira em polipropileno de cor verde com 41	01		27,93	0,00	0,00	27,93	14,25	0,00	12,50	3,49	17,74	10,19
107 01 07	21885	Cadeira em polipropileno de cor verde com 41	01		27,93	0,00	0,00	27,93	14,25	0,00	12,50	3,49	17,74	10,19
107 01 07	21886	Cadeira em polipropileno de cor verde com 41	01		27,93	0,00	0,00	27,93	14,25	0,00	12,50	3,49	17,74	10,19
107 01 07	21887	Cadeira em polipropileno de cor verde com 41	01		27,93	0,00	0,00	27,93	14,25	0,00	12,50	3,49	17,74	10,19
103 01 99	21889	Puff em forma de pera de cor verde	01		53,01	0,00	0,00	53,01	27,07	0,00	12,50	6,63	33,70	19,31
103 01 99	21890	Puff em forma de pera de cor verde	01		53,01	0,00	0,00	53,01	27,07	0,00	12,50	6,63	33,70	19,31
103 01 99	21891	Puff em forma de pera de cor verde	01		53,01	0,00	0,00	53,01	27,07	0,00	12,50	6,63	33,70	19,31
103 01 99	21892	Puff em forma de pera de cor verde	01		53,01	0,00	0,00	53,01	27,07	0,00	12,50	6,63	33,70	19,31
103 01 99	21893	Puff em forma de pera de cor verde	01		53,01	0,00	0,00	53,01	27,07	0,00	12,50	6,63	33,70	19,31
103 01 99	21894	Puff em forma de pera de cor verde	01		53,01	0,00	0,00	53,01	27,07	0,00	12,50	6,63	33,70	19,31
103 01 13	21895	Sofá individual de cor branco	01		0,00	0,00	0,00	0,00	0,00	0,00	12,50	0,00	0,00	0,00
103 01 13	21896	Sofá individual de cor branco	01		0,00	0,00	0,00	0,00	0,00	0,00	12,50	0,00	0,00	0,00



Município de Ourém

## Ficha de amortizações por conta

Ano: 2017

Bem		Aquisição		Alterações patrimoniais		Valor bruto	Amortizações					Situação atual do bem	
GH	Nº Invent.	Descrição do bem	Tipo	Data	Valor aquisição /avaliação	Aumentos	Diminuições	Anos ant.	Extraord.	Exercício Taxa	Valor	Acum ulados	Valor patrim.liq.
Classificação patrimonial: 423													
103 01 13	21897	Sofá individual de cor branco	01		0,00	0,00	0,00	0,00	0,00	0,00	12,50	0,00	0,00
103 01 13	21898	Sofá individual de cor branco	01		0,00	0,00	0,00	0,00	0,00	0,00	12,50	0,00	0,00
103 01 99	21899	Caixa para albuns 0,70x0,70 mts	01		0,00	0,00	0,00	0,00	0,00	0,00	12,50	0,00	0,00
107 01 20	21902	Mesa retangular, tampo em melamina branco €	01		0,00	0,00	0,00	0,00	0,00	0,00	12,50	0,00	0,00
107 01 20	21903	Mesa retangular, tampo em melamina branco €	01		0,00	0,00	0,00	0,00	0,00	0,00	12,50	0,00	0,00
107 01 20	21904	Mesa retangular, tampo em melamina branco €	01		0,00	0,00	0,00	0,00	0,00	0,00	12,50	0,00	0,00
107 01 20	21905	Mesa retangular, tampo em melamina branco €	01		0,00	0,00	0,00	0,00	0,00	0,00	12,50	0,00	0,00
107 01 07	21906	Cadeira em polipropileno de cor verde com 45	01		27,93	0,00	0,00	27,93	14,25	0,00	12,50	3,49	17,74
107 01 07	21907	Cadeira em polipropileno de cor verde	01		0,00	0,00	0,00	0,00	0,00	0,00	12,50	0,00	0,00
107 01 07	21908	Cadeira em polipropileno de cor verde	01		0,00	0,00	0,00	0,00	0,00	0,00	12,50	0,00	0,00
107 01 07	21909	Cadeira em polipropileno de cor verde	01		0,00	0,00	0,00	0,00	0,00	0,00	12,50	0,00	0,00
107 01 07	21910	Cadeira em polipropileno de cor verde	01		0,00	0,00	0,00	0,00	0,00	0,00	12,50	0,00	0,00
107 01 07	21911	Cadeira em polipropileno de cor verde	01		0,00	0,00	0,00	0,00	0,00	0,00	12,50	0,00	0,00
107 01 07	21912	Cadeira em polipropileno de cor verde	01		0,00	0,00	0,00	0,00	0,00	0,00	12,50	0,00	0,00
107 01 07	21913	Cadeira em polipropileno de cor verde com 45	01		27,93	0,00	0,00	27,93	14,25	0,00	12,50	3,49	17,74
107 01 07	21914	Cadeira em polipropileno de cor verde com 45	01		27,93	0,00	0,00	27,93	14,25	0,00	12,50	3,49	17,74
107 01 07	21915	Cadeira em polipropileno de cor verde com 45	01		27,93	0,00	0,00	27,93	14,25	0,00	12,50	3,49	17,74
107 01 07	21916	Cadeira em polipropileno de cor verde com 45	01		27,93	0,00	0,00	27,93	14,25	0,00	12,50	3,49	17,74
107 01 07	21917	Cadeira em polipropileno de cor verde com 45	01		27,93	0,00	0,00	27,93	14,25	0,00	12,50	3,49	17,74
103 01 99	21918	Puff em forma de pera de cor verde	01		53,01	0,00	0,00	53,01	27,07	0,00	12,50	6,63	33,70
103 01 99	21919	Puff em forma de pera de cor verde	01		53,01	0,00	0,00	53,01	27,07	0,00	12,50	6,63	33,70
103 01 99	21920	Puff em forma de pera de cor verde	01		53,01	0,00	0,00	53,01	27,07	0,00	12,50	6,63	33,70
103 02 99	21921	Recepiente para o lixo em inox	01		14,25	0,00	0,00	14,25	7,27	0,00	12,50	1,78	9,05
103 02 99	21922	Recepiente para o lixo em metal	01		14,25	0,00	0,00	14,25	7,27	0,00	12,50	1,78	9,05
107 01 20	21923	Mesa retangular, tampo em melamina branco €	01	01/2012	52,44	0,00	0,00	52,44	32,80	0,00	12,50	6,56	39,36
107 01 20	21924	Mesa retangular, tampo em melamina branco €	01	01/2012	52,44	0,00	0,00	52,44	32,80	0,00	12,50	6,56	39,36
107 01 20	21925	Mesa retangular, tampo em melamina branco €	01	01/2012	52,44	0,00	0,00	52,44	26,79	0,00	12,50	6,56	33,35
107 01 20	21926	Mesa retangular, tampo em melamina branco €	01	01/2012	52,44	0,00	0,00	52,44	26,79	0,00	12,50	6,56	33,35
103 02 99	21927	Recipiente do lixo em inox	01		53,01	0,00	0,00	53,01	27,07	0,00	12,50	6,63	33,70



Município de Ourém

## Ficha de amortizações por conta

Ano: 2017

Bem			Aquisição		Alterações patrimoniais		Valor bruto	Amortizações					Situação atual do bem	
GH	Nº Invent.	Descrição do bem	Tipo	Data	Valor aquisição /avaliação	Aumentos	Diminuições	Anos ant.	Exercício		Acum ulados	Valor patrim.liq.		
									Extraord.	Taxa Valor				
Classificação patrimonial: 423														
103 02 99	21928	Recipiente do lixo em inox	01		53,01	0,00	0,00	53,01	27,07	0,00	12,50	6,63	33,70	19,31
103 02 99	21929	Recipiente do lixo em inox	01		53,01	0,00	0,00	53,01	27,07	0,00	12,50	6,63	33,70	19,31
103 02 99	21930	Recipiente do lixo em inox	01		53,01	0,00	0,00	53,01	27,07	0,00	12,50	6,63	33,70	19,31
103 02 99	21931	Recipiente do lixo em inox	01		53,01	0,00	0,00	53,01	27,07	0,00	12,50	6,63	33,70	19,31
103 02 99	21932	Recipiente do lixo em inox	01		53,01	0,00	0,00	53,01	27,07	0,00	12,50	6,63	33,70	19,31
103 02 99	21933	Recipiente do lixo em inox	01		53,01	0,00	0,00	53,01	27,07	0,00	12,50	6,63	33,70	19,31
103 02 99	21934	Recipiente do lixo em inox	01		53,01	0,00	0,00	53,01	27,07	0,00	12,50	6,63	33,70	19,31
103 02 99	21935	Recepiente para o lixo em inox	01		14,25	0,00	0,00	14,25	7,27	0,00	12,50	1,78	9,05	5,20
103 02 99	21936	Recepiente para o lixo em inox	01		14,25	0,00	0,00	14,25	7,27	0,00	12,50	1,78	9,05	5,20
103 02 99	21937	Recepiente para o lixo em inox	01		14,25	0,00	0,00	14,25	7,27	0,00	12,50	1,78	9,05	5,20
103 02 99	21939	Recepiente para o lixo em inox	01		14,25	0,00	0,00	14,25	7,27	0,00	12,50	1,78	9,05	5,20
103 02 99	21940	Recepiente para o lixo em inox	01		14,25	0,00	0,00	14,25	7,27	0,00	12,50	1,78	9,05	5,20
103 02 99	21941	Recepiente para o lixo em inox	01		14,25	0,00	0,00	14,25	7,27	0,00	12,50	1,78	9,05	5,20
107 01 20	21943	Mesa retangular, tampo em melamina branco €	01		52,44	0,00	0,00	52,44	26,79	0,00	12,50	6,56	33,35	19,09
107 01 20	21944	Mesa retangular, tampo em melamina branco €	01		0,00	0,00	0,00	0,00	0,00	0,00	12,50	0,00	0,00	0,00
107 01 20	21945	Mesa retangular, tampo em melamina branco €	01		52,44	0,00	0,00	52,44	26,79	0,00	12,50	6,56	33,35	19,09
107 01 07	21946	Cadeira em polipropileno de cor verde	01		0,00	0,00	0,00	0,00	0,00	0,00	12,50	0,00	0,00	0,00
107 01 07	21947	Cadeira em polipropileno de cor verde	01		0,00	0,00	0,00	0,00	0,00	0,00	12,50	0,00	0,00	0,00
107 01 07	21948	Cadeira em polipropileno de cor verde	01		0,00	0,00	0,00	0,00	0,00	0,00	12,50	0,00	0,00	0,00
107 01 07	21949	Cadeira em polipropileno de cor verde	01		0,00	0,00	0,00	0,00	0,00	0,00	12,50	0,00	0,00	0,00
107 01 07	21950	Cadeira em polipropileno de cor verde	01		0,00	0,00	0,00	0,00	0,00	0,00	12,50	0,00	0,00	0,00
107 01 07	21951	Cadeira em polipropileno de cor verde	01		0,00	0,00	0,00	0,00	0,00	0,00	12,50	0,00	0,00	0,00
107 01 07	21952	Cadeira em polipropileno de cor verde	01		0,00	0,00	0,00	0,00	0,00	0,00	12,50	0,00	0,00	0,00
107 01 07	21953	Cadeira em polipropileno de cor verde	01		0,00	0,00	0,00	0,00	0,00	0,00	12,50	0,00	0,00	0,00
107 01 07	21954	Cadeira em polipropileno de cor verde	01		0,00	0,00	0,00	0,00	0,00	0,00	12,50	0,00	0,00	0,00
107 01 07	21955	Cadeira em polipropileno de cor verde	01		0,00	0,00	0,00	0,00	0,00	0,00	12,50	0,00	0,00	0,00
107 01 07	21956	Cadeira em polipropileno de cor verde	01		0,00	0,00	0,00	0,00	0,00	0,00	12,50	0,00	0,00	0,00
107 01 07	21957	Cadeira em polipropileno de cor verde	01		0,00	0,00	0,00	0,00	0,00	0,00	12,50	0,00	0,00	0,00
107 01 07	21958	Cadeira em polipropileno de cor verde	01		0,00	0,00	0,00	0,00	0,00	0,00	12,50	0,00	0,00	0,00





Município de Ourém

## Ficha de amortizações por conta

Ano: 2017

Bem		Aquisição		Alterações patrimoniais		Valor bruto	Amortizações					Situação atual do bem	
GH	Nº Invent.	Descrição do bem	Tipo	Data	Valor aquisição /avaliação	Aumentos	Diminuições	Anos ant.	Extraord.	Exercício Taxa	Valor	Acum ulados	Valor patrim.liq.
<b>Classificação patrimonial: 423</b>													
107 01 07	21959	Cadeira em polipropileno de cor verde	01		0,00	0,00	0,00	0,00	0,00	12,50	0,00	0,00	0,00
107 01 07	21960	Cadeira em polipropileno de cor verde com 45	01		27,93	0,00	0,00	27,93	14,25	0,00	12,50	3,49	17,74
107 01 07	21961	Cadeira em polipropileno de cor verde com 45	01		27,93	0,00	0,00	27,93	14,25	0,00	12,50	3,49	17,74
107 01 07	21962	Cadeira em polipropileno de cor verde com 45	01		27,93	0,00	0,00	27,93	14,25	0,00	12,50	3,49	17,74
107 01 07	21963	Cadeira em polipropileno de cor verde com 45	01		27,93	0,00	0,00	27,93	14,25	0,00	12,50	3,49	17,74
103 01 13	21964	Sofá individual de cor branco	01		0,00	0,00	0,00	0,00	0,00	12,50	0,00	0,00	0,00
103 01 13	21965	Sofá individual de cor branco	01		0,00	0,00	0,00	0,00	0,00	12,50	0,00	0,00	0,00
103 01 13	21966	Sofá individual de cor branco	01		0,00	0,00	0,00	0,00	0,00	12,50	0,00	0,00	0,00
103 01 13	21967	Sofá individual de cor branco	01		0,00	0,00	0,00	0,00	0,00	12,50	0,00	0,00	0,00
103 01 13	21968	Sofá individual de cor branco	01		0,00	0,00	0,00	0,00	0,00	12,50	0,00	0,00	0,00
103 01 13	21969	Sofá individual de cor branco	01		0,00	0,00	0,00	0,00	0,00	12,50	0,00	0,00	0,00
103 01 99	21970	Puff em forma de pera de cor verde	01		0,00	0,00	0,00	0,00	0,00	12,50	0,00	0,00	0,00
103 01 99	21971	Puff em forma de pera de cor verde	01		0,00	0,00	0,00	0,00	0,00	12,50	0,00	0,00	0,00
103 01 99	21972	Puff em forma de pera de cor verde	01		0,00	0,00	0,00	0,00	0,00	12,50	0,00	0,00	0,00
103 01 99	21973	Puff em forma de pera de cor verde	01		0,00	0,00	0,00	0,00	0,00	12,50	0,00	0,00	0,00
103 01 99	21974	Puff em forma de pera de cor verde	01		0,00	0,00	0,00	0,00	0,00	12,50	0,00	0,00	0,00
103 01 99	21975	Puff em forma de pera de cor verde	01		0,00	0,00	0,00	0,00	0,00	12,50	0,00	0,00	0,00
107 01 20	21976	Mesa retangular, tampo em melamina branco €	01		42,18	0,00	0,00	42,18	21,52	0,00	12,50	5,27	26,79
107 01 20	21977	Mesa retangular, tampo em melamina branco €	01		42,18	0,00	0,00	42,18	21,52	0,00	12,50	5,27	26,79
107 01 20	21978	Mesa retangular, tampo em melamina branco €	01		42,18	0,00	0,00	42,18	21,52	0,00	12,50	5,27	26,79
107 01 07	21979	Cadeira em polipropileno de cor verde	01		0,00	0,00	0,00	0,00	0,00	12,50	0,00	0,00	0,00
107 01 07	21980	Cadeira em polipropileno de cor verde	01	01/2012	0,00	0,00	0,00	0,00	0,00	12,50	0,00	0,00	0,00
107 01 07	21981	Cadeira em polipropileno de cor verde	01	01/2012	0,00	0,00	0,00	0,00	0,00	12,50	0,00	0,00	0,00
107 01 07	21982	Cadeira em polipropileno de cor verde	01	01/2012	0,00	0,00	0,00	0,00	0,00	12,50	0,00	0,00	0,00
107 01 07	21996	Cadeira em polipropileno de cor amarela com ·	01		17,52	0,00	0,00	17,52	8,94	0,00	12,50	2,19	11,13
107 01 07	21997	Cadeira em polipropileno de cor amarela com ·	01		17,52	0,00	0,00	17,52	8,94	0,00	12,50	2,19	11,13
107 01 07	21998	Cadeira em polipropileno de cor amarela com ·	01		17,52	0,00	0,00	17,52	8,94	0,00	12,50	2,19	11,13
107 01 07	21999	Cadeira em polipropileno de cor amarela com ·	01		17,52	0,00	0,00	17,52	8,94	0,00	12,50	2,19	11,13
107 01 07	22000	Cadeira em polipropileno de cor amarela com ·	01		17,52	0,00	0,00	17,52	8,94	0,00	12,50	2,19	11,13



Município de Ourém

## Ficha de amortizações por conta

Ano: 2017

Bem		Aquisição		Alterações patrimoniais		Valor bruto	Amortizações					Situação atual do bem	
GH	Nº Invent.	Descrição do bem	Tipo	Data	Valor aquisição /avaliação	Aumentos	Diminuições	Anos ant.	Extraord.	Exercício Taxa	Valor	Acum ulados	Valor patrim.liq.
<b>Classificação patrimonial: 423</b>													
107 01 07	22001	Cadeira em polipropileno de cor amarela com · 01			17,52	0,00	0,00	17,52	8,94	0,00	12,50	2,19	6,39
107 01 07	22002	Cadeira em polipropileno de cor amarela com · 01			17,52	0,00	0,00	17,52	8,94	0,00	12,50	2,19	6,39
107 01 07	22003	Cadeira em polipropileno de cor amarela com · 01			17,52	0,00	0,00	17,52	8,94	0,00	12,50	2,19	6,39
107 01 07	22004	Cadeira em polipropileno de cor amarela com · 01			17,52	0,00	0,00	17,52	8,94	0,00	12,50	2,19	6,39
107 01 07	22005	Cadeira em polipropileno de cor amarela com · 01			17,52	0,00	0,00	17,52	8,94	0,00	12,50	2,19	6,39
107 01 07	22006	Cadeira em polipropileno de cor amarela com · 01			17,52	0,00	0,00	17,52	8,94	0,00	12,50	2,19	6,39
107 01 07	22007	Cadeira em polipropileno de cor amarela com · 01			17,52	0,00	0,00	17,52	8,94	0,00	12,50	2,19	6,39
107 01 07	22008	Cadeira em polipropileno de cor amarela com · 01			17,52	0,00	0,00	17,52	8,94	0,00	12,50	2,19	6,39
107 01 07	22009	Cadeira em polipropileno de cor amarela com · 01			17,52	0,00	0,00	17,52	8,94	0,00	12,50	2,19	6,39
107 01 07	22010	Cadeira em polipropileno de cor amarela com · 01			17,52	0,00	0,00	17,52	8,94	0,00	12,50	2,19	6,39
107 01 07	22011	Cadeira em polipropileno de cor amarela com · 01			17,52	0,00	0,00	17,52	8,94	0,00	12,50	2,19	6,39
107 01 07	22012	Cadeira em polipropileno de cor amarela com · 01			17,52	0,00	0,00	17,52	8,94	0,00	12,50	2,19	6,39
107 01 07	22013	Cadeira em polipropileno de cor amarela com · 01			17,52	0,00	0,00	17,52	8,94	0,00	12,50	2,19	6,39
107 01 07	22014	Cadeira em polipropileno de cor amarela com · 01			17,52	0,00	0,00	17,52	8,94	0,00	12,50	2,19	6,39
107 01 07	22015	Cadeira em polipropileno de cor amarela com · 01			17,52	0,00	0,00	17,52	8,94	0,00	12,50	2,19	6,39
107 01 07	22016	Cadeira em polipropileno de cor amarela com · 01			17,52	0,00	0,00	17,52	8,94	0,00	12,50	2,19	6,39
107 01 07	22017	Cadeira em polipropileno de cor amarela com · 01			17,52	0,00	0,00	17,52	8,94	0,00	12,50	2,19	6,39
107 01 07	22018	Cadeira em polipropileno de cor amarela com · 01			17,52	0,00	0,00	17,52	8,94	0,00	12,50	2,19	6,39
107 01 07	22019	Cadeira em polipropileno de cor amarela com · 01			17,52	0,00	0,00	17,52	8,94	0,00	12,50	2,19	6,39
107 01 07	22020	Cadeira em polipropileno de cor amarela com · 01			17,52	0,00	0,00	17,52	8,94	0,00	12,50	2,19	6,39
107 01 07	22021	Cadeira em polipropileno de cor amarela com · 01			17,52	0,00	0,00	17,52	8,94	0,00	12,50	2,19	6,39
107 01 07	22022	Cadeira em polipropileno de cor amarela com · 01			17,52	0,00	0,00	17,52	8,94	0,00	12,50	2,19	6,39
107 01 07	22023	Cadeira em polipropileno de cor amarela com · 01			17,52	0,00	0,00	17,52	8,94	0,00	12,50	2,19	6,39
107 01 07	22024	Cadeira em polipropileno de cor amarela com · 01			17,52	0,00	0,00	17,52	8,94	0,00	12,50	2,19	6,39
107 01 07	22025	Cadeira em polipropileno de cor amarela com · 01			17,52	0,00	0,00	17,52	8,94	0,00	12,50	2,19	6,39
107 01 07	22026	Cadeira em polipropileno de cor amarela com · 01			17,52	0,00	0,00	17,52	8,94	0,00	12,50	2,19	6,39
107 01 07	22027	Cadeira em polipropileno de cor amarela com · 01			17,52	0,00	0,00	17,52	8,94	0,00	12,50	2,19	6,39
107 01 07	22028	Cadeira em polipropileno de cor amarela com · 01			17,52	0,00	0,00	17,52	8,94	0,00	12,50	2,19	6,39
107 01 07	22029	Cadeira em polipropileno de cor amarela com · 01			17,52	0,00	0,00	17,52	8,94	0,00	12,50	2,19	6,39



Município de Ourém

## Ficha de amortizações por conta

Ano: 2017

Bem			Aquisição		Alterações patrimoniais		Valor bruto	Amortizações					Situação atual do bem	
GH	Nº Invent.	Descrição do bem	Tipo	Data	Valor aquisição /avaliação	Aumentos	Diminuições	Anos ant.	Exercício		Acum ulados	Valor patrim.liq.		
									Extraord.	Taxa Valor				
Classificação patrimonial: 423														
107 01 07	22030	Cadeira em polipropileno de cor amarela com	01		17,52	0,00	0,00	17,52	8,94	0,00	12,50	2,19	11,13	6,39
107 01 07	22031	Cadeira em polipropileno de cor amarela com	01		17,52	0,00	0,00	17,52	8,94	0,00	12,50	2,19	11,13	6,39
107 01 07	22032	Cadeira em polipropileno de cor amarela com	01		17,52	0,00	0,00	17,52	8,94	0,00	12,50	2,19	11,13	6,39
107 01 07	22033	Cadeira em polipropileno de cor amarela com	01		17,52	0,00	0,00	17,52	8,94	0,00	12,50	2,19	11,13	6,39
107 01 07	22034	Cadeira em polipropileno de cor amarela com	01		17,52	0,00	0,00	17,52	8,94	0,00	12,50	2,19	11,13	6,39
107 01 07	22035	Cadeira em polipropileno de cor amarela com	01		17,52	0,00	0,00	17,52	8,94	0,00	12,50	2,19	11,13	6,39
107 01 07	22036	Cadeira em polipropileno de cor amarela com	01		17,52	0,00	0,00	17,52	8,94	0,00	12,50	2,19	11,13	6,39
107 01 07	22037	Cadeira em polipropileno de cor amarela com	01		17,52	0,00	0,00	17,52	8,94	0,00	12,50	2,19	11,13	6,39
107 01 07	22038	Cadeira em polipropileno de cor amarela com	01		17,52	0,00	0,00	17,52	8,94	0,00	12,50	2,19	11,13	6,39
107 01 07	22039	Cadeira em polipropileno de cor amarela com	01		17,52	0,00	0,00	17,52	8,94	0,00	12,50	2,19	11,13	6,39
107 01 07	22040	Cadeira em polipropileno de cor amarela com	01		17,52	0,00	0,00	17,52	8,94	0,00	12,50	2,19	11,13	6,39
107 01 07	22041	Cadeira em polipropileno de cor amarela com	01		17,52	0,00	0,00	17,52	8,94	0,00	12,50	2,19	11,13	6,39
107 01 07	22042	Cadeira em polipropileno de cor amarela com	01		17,52	0,00	0,00	17,52	8,94	0,00	12,50	2,19	11,13	6,39
107 01 07	22043	Cadeira em polipropileno de cor amarela com	01		17,52	0,00	0,00	17,52	8,94	0,00	12,50	2,19	11,13	6,39
107 01 07	22044	Cadeira em polipropileno de cor amarela com	01		17,52	0,00	0,00	17,52	8,94	0,00	12,50	2,19	11,13	6,39
107 01 07	22045	Cadeira em polipropileno de cor amarela com	01		17,52	0,00	0,00	17,52	8,94	0,00	12,50	2,19	11,13	6,39
107 01 07	22046	Cadeira em polipropileno de cor amarela com	01		17,52	0,00	0,00	17,52	8,94	0,00	12,50	2,19	11,13	6,39
107 01 07	22047	Cadeira em polipropileno de cor amarela com	01		17,52	0,00	0,00	17,52	8,94	0,00	12,50	2,19	11,13	6,39
107 01 07	22048	Cadeira em polipropileno de cor amarela com	01		17,52	0,00	0,00	17,52	8,94	0,00	12,50	2,19	11,13	6,39
107 01 07	22049	Cadeira em polipropileno de cor amarela com	01		17,52	0,00	0,00	17,52	8,94	0,00	12,50	2,19	11,13	6,39
107 01 07	22050	Cadeira em polipropileno de cor amarela com	01		17,52	0,00	0,00	17,52	8,94	0,00	12,50	2,19	11,13	6,39
107 01 07	22051	Cadeira em polipropileno de cor amarela com	01		17,52	0,00	0,00	17,52	8,94	0,00	12,50	2,19	11,13	6,39
107 01 07	22052	Cadeira em polipropileno de cor amarela com	01		17,52	0,00	0,00	17,52	8,94	0,00	12,50	2,19	11,13	6,39
107 01 07	22053	Cadeira em polipropileno de cor amarela com	01		17,52	0,00	0,00	17,52	8,94	0,00	12,50	2,19	11,13	6,39
107 01 07	22054	Cadeira em polipropileno de cor amarela com	01		17,52	0,00	0,00	17,52	8,94	0,00	12,50	2,19	11,13	6,39
107 01 07	22055	Cadeira em polipropileno de cor amarela com	01		17,52	0,00	0,00	17,52	8,94	0,00	12,50	2,19	11,13	6,39
107 01 07	22056	Cadeira em polipropileno de cor amarela com	01		17,52	0,00	0,00	17,52	8,94	0,00	12,50	2,19	11,13	6,39
107 01 07	22057	Cadeira em polipropileno de cor amarela com	01		17,52	0,00	0,00	17,52	8,94	0,00	12,50	2,19	11,13	6,39
107 01 07	22058	Cadeira em polipropileno de cor amarela com	01		17,52	0,00	0,00	17,52	8,94	0,00	12,50	2,19	11,13	6,39



Município de Ourém

## Ficha de amortizações por conta

Ano: 2017

Bem			Aquisição		Alterações patrimoniais		Valor bruto	Amortizações				Situação atual do bem		
GH	Nº Invent.	Descrição do bem	Tipo	Data	Valor aquisição /avaliação	Aumentos	Diminuições	Anos ant.	Exercício		Acum ulados	Valor patrim.liq.		
									Extraord.	Taxa Valor				
Classificação patrimonial: 423														
107 01 07	22059	Cadeira em polipropileno de cor amarela com	01		17,52	0,00	0,00	17,52	8,94	0,00	12,50	2,19	11,13	6,39
107 01 07	22060	Cadeira em polipropileno de cor amarela com	01		17,52	0,00	0,00	17,52	8,94	0,00	12,50	2,19	11,13	6,39
107 01 07	22061	Cadeira em polipropileno de cor amarela com	01		17,52	0,00	0,00	17,52	8,94	0,00	12,50	2,19	11,13	6,39
107 01 07	22062	Cadeira em polipropileno de cor amarela com	01		17,52	0,00	0,00	17,52	8,94	0,00	12,50	2,19	11,13	6,39
107 01 07	22063	Cadeira em polipropileno de cor amarela com	01		17,52	0,00	0,00	17,52	8,94	0,00	12,50	2,19	11,13	6,39
107 01 07	22064	Cadeira em polipropileno de cor amarela com	01		17,52	0,00	0,00	17,52	8,94	0,00	12,50	2,19	11,13	6,39
107 01 07	22065	Cadeira em polipropileno de cor amarela com	01		17,52	0,00	0,00	17,52	8,94	0,00	12,50	2,19	11,13	6,39
107 01 07	22066	Cadeira em polipropileno de cor amarela com	01		17,52	0,00	0,00	17,52	8,94	0,00	12,50	2,19	11,13	6,39
107 01 07	22067	Cadeira em polipropileno de cor amarela com	01		17,52	0,00	0,00	17,52	8,94	0,00	12,50	2,19	11,13	6,39
107 01 07	22068	Cadeira em polipropileno de cor amarela com	01		17,52	0,00	0,00	17,52	8,94	0,00	12,50	2,19	11,13	6,39
107 01 07	22069	Cadeira em polipropileno de cor amarela com	01		17,52	0,00	0,00	17,52	8,94	0,00	12,50	2,19	11,13	6,39
107 01 07	22070	Cadeira em polipropileno de cor amarela com	01		17,52	0,00	0,00	17,52	8,94	0,00	12,50	2,19	11,13	6,39
107 01 07	22071	Cadeira em polipropileno de cor amarela com	01		17,52	0,00	0,00	17,52	8,94	0,00	12,50	2,19	11,13	6,39
107 01 07	22072	Cadeira em polipropileno de cor amarela com	01		17,52	0,00	0,00	17,52	8,94	0,00	12,50	2,19	11,13	6,39
107 01 07	22073	Cadeira em polipropileno de cor amarela com	01		17,52	0,00	0,00	17,52	8,94	0,00	12,50	2,19	11,13	6,39
107 01 07	22074	Cadeira em polipropileno de cor amarela com	01		17,52	0,00	0,00	17,52	8,94	0,00	12,50	2,19	11,13	6,39
107 01 07	22075	Cadeira em polipropileno de cor amarela com	01		17,52	0,00	0,00	17,52	8,94	0,00	12,50	2,19	11,13	6,39
107 01 07	22076	Cadeira em polipropileno de cor amarela com	01		17,52	0,00	0,00	17,52	8,94	0,00	12,50	2,19	11,13	6,39
107 01 07	22077	Cadeira em polipropileno de cor amarela com	01		17,52	0,00	0,00	17,52	8,94	0,00	12,50	2,19	11,13	6,39
107 01 07	22078	Cadeira em polipropileno de cor amarela com	01		17,52	0,00	0,00	17,52	8,94	0,00	12,50	2,19	11,13	6,39
107 01 07	22079	Cadeira em polipropileno de cor amarela com	01		17,52	0,00	0,00	17,52	8,94	0,00	12,50	2,19	11,13	6,39
107 01 07	22080	Cadeira em polipropileno de cor amarela com	01		17,52	0,00	0,00	17,52	8,94	0,00	12,50	2,19	11,13	6,39
107 01 07	22081	Cadeira em polipropileno de cor amarela com	01		17,52	0,00	0,00	17,52	8,94	0,00	12,50	2,19	11,13	6,39
107 01 07	22082	Cadeira em polipropileno de cor amarela com	01		17,52	0,00	0,00	17,52	8,94	0,00	12,50	2,19	11,13	6,39
107 01 07	22083	Cadeira em polipropileno de cor amarela com	01		17,52	0,00	0,00	17,52	8,94	0,00	12,50	2,19	11,13	6,39
107 01 07	22084	Cadeira em polipropileno de cor amarela com	01		17,52	0,00	0,00	17,52	8,94	0,00	12,50	2,19	11,13	6,39
107 01 07	22085	Cadeira em polipropileno de cor amarela com	01		17,52	0,00	0,00	17,52	8,94	0,00	12,50	2,19	11,13	6,39
107 01 07	22086	Cadeira em polipropileno de cor amarela com	01		17,52	0,00	0,00	17,52	8,94	0,00	12,50	2,19	11,13	6,39
107 01 07	22087	Cadeira em polipropileno de cor amarela com	01		17,52	0,00	0,00	17,52	8,94	0,00	12,50	2,19	11,13	6,39



Município de Ourém

## Ficha de amortizações por conta

Ano: 2017

Bem		Aquisição		Alterações patrimoniais		Valor bruto	Amortizações					Situação atual do bem	
GH	Nº Invent.	Descrição do bem	Tipo	Data	Valor aquisição /avaliação	Aumentos	Diminuições	Anos ant.	Extraord.	Exercício Taxa	Valor	Acum ulados	Valor patrim.liq.
Classificação patrimonial: 423													
107 01 07	22088	Cadeira em polipropileno de cor amarela com	01		17,52	0,00	0,00	17,52	8,94	0,00	12,50	2,19	6,39
107 01 07	22089	Cadeira em polipropileno de cor amarela com	01		17,52	0,00	0,00	17,52	8,94	0,00	12,50	2,19	6,39
107 01 07	22090	Cadeira em polipropileno de cor amarela com	01		17,52	0,00	0,00	17,52	8,94	0,00	12,50	2,19	6,39
107 01 07	22091	Cadeira em polipropileno de cor amarela com	01		17,04	0,00	0,00	17,04	8,70	0,00	12,50	2,13	6,21
107 01 20	22092	Mesa retangular, tampo em melamina branca €	01		36,39	0,00	0,00	36,39	18,58	0,00	12,50	4,55	13,26
107 01 20	22093	Mesa retangular, tampo em melamina branca €	01		36,39	0,00	0,00	36,39	18,58	0,00	12,50	4,55	13,26
107 01 20	22094	Mesa retangular, tampo em melamina branca €	01		36,39	0,00	0,00	36,39	18,58	0,00	12,50	4,55	13,26
107 01 20	22095	Mesa retangular, tampo em melamina branca €	01		36,39	0,00	0,00	36,39	18,58	0,00	12,50	4,55	13,26
107 01 20	22096	Mesa retangular, tampo em melamina branca €	01		36,39	0,00	0,00	36,39	18,58	0,00	12,50	4,55	13,26
107 01 20	22097	Mesa retangular, tampo em melamina branca €	01		36,39	0,00	0,00	36,39	18,58	0,00	12,50	4,55	13,26
107 01 20	22098	Mesa retangular, tampo em melamina branca €	01		36,39	0,00	0,00	36,39	18,58	0,00	12,50	4,55	13,26
107 01 20	22099	Mesa retangular, tampo em melamina branca €	01		36,39	0,00	0,00	36,39	18,58	0,00	12,50	4,55	13,26
107 01 20	22100	Mesa retangular, tampo em melamina branca €	01		36,39	0,00	0,00	36,39	18,58	0,00	12,50	4,55	13,26
107 01 20	22101	Mesa retangular, tampo em melamina branca €	01		36,39	0,00	0,00	36,39	18,58	0,00	12,50	4,55	13,26
107 01 20	22102	Mesa retangular, tampo em melamina branca €	01		36,39	0,00	0,00	36,39	18,58	0,00	12,50	4,55	13,26
107 01 20	22103	Mesa retangular, tampo em melamina branca €	01		36,39	0,00	0,00	36,39	18,58	0,00	12,50	4,55	13,26
107 01 20	22104	Mesa retangular, tampo em melamina branca €	01		36,39	0,00	0,00	36,39	18,58	0,00	12,50	4,55	13,26
107 01 20	22105	Mesa retangular, tampo em melamina branca €	01		36,39	0,00	0,00	36,39	18,58	0,00	12,50	4,55	13,26
107 01 20	22106	Mesa retangular, tampo em melamina branca €	01		36,39	0,00	0,00	36,39	18,58	0,00	12,50	4,55	13,26
107 01 20	22107	Mesa retangular, tampo em melamina branca €	01		36,39	0,00	0,00	36,39	18,58	0,00	12,50	4,55	13,26
107 01 20	22108	Mesa retangular, tampo em melamina branca €	01		36,39	0,00	0,00	36,39	18,58	0,00	12,50	4,55	13,26
107 01 20	22109	Mesa retangular, tampo em melamina branca €	01		36,39	0,00	0,00	36,39	18,58	0,00	12,50	4,55	13,26
107 01 20	22110	Mesa retangular, tampo em melamina branca €	01		36,39	0,00	0,00	36,39	18,58	0,00	12,50	4,55	13,26
107 01 20	22111	Mesa retangular, tampo em melamina branca €	01		36,39	0,00	0,00	36,39	18,58	0,00	12,50	4,55	13,26
107 01 20	22112	Mesa retangular, tampo em melamina branca €	01		36,39	0,00	0,00	36,39	18,58	0,00	12,50	4,55	13,26
107 01 20	22113	Mesa retangular, tampo em melamina branca €	01		36,39	0,00	0,00	36,39	18,58	0,00	12,50	4,55	13,26
107 01 20	22114	Mesa retangular, tampo em melamina branca €	01		36,39	0,00	0,00	36,39	18,58	0,00	12,50	4,55	13,26
107 01 20	22115	Mesa retangular, tampo em melamina branca €	01		36,39	0,00	0,00	36,39	18,58	0,00	12,50	4,55	13,26
107 01 20	22116	Mesa retangular, tampo em melamina branca €	01		36,39	0,00	0,00	36,39	18,58	0,00	12,50	4,55	13,26



Município de Ourém

## Ficha de amortizações por conta

Ano: 2017

Bem			Aquisição		Alterações patrimoniais		Valor bruto	Amortizações					Situação atual do bem	
GH	Nº Invent.	Descrição do bem	Tipo	Data	Valor aquisição /avaliação	Aumentos	Diminuições	Anos ant.	Exercício		Acum ulados	Valor patrim.liq.		
									Extraord.	Taxa Valor				
Classificação patrimonial: 423														
107 01 20	22117	Mesa retangular, tampo em melamina branca €	01		36,39	0,00	0,00	36,39	18,58	0,00	12,50	4,55	23,13	13,26
107 01 20	22118	Mesa retangular, tampo em melamina branca €	01		36,39	0,00	0,00	36,39	18,58	0,00	12,50	4,55	23,13	13,26
107 01 20	22119	Mesa retangular, tampo em melamina branca €	01		36,39	0,00	0,00	36,39	18,58	0,00	12,50	4,55	23,13	13,26
107 01 20	22120	Mesa retangular, tampo em melamina branca €	01		36,39	0,00	0,00	36,39	18,58	0,00	12,50	4,55	23,13	13,26
107 01 20	22121	Mesa retangular, tampo em melamina branca €	01		36,39	0,00	0,00	36,39	18,58	0,00	12,50	4,55	23,13	13,26
107 01 20	22122	Mesa retangular, tampo em melamina branca €	01		36,39	0,00	0,00	36,39	18,58	0,00	12,50	4,55	23,13	13,26
107 01 20	22123	Mesa retangular, tampo em melamina branca €	01		36,39	0,00	0,00	36,39	18,58	0,00	12,50	4,55	23,13	13,26
107 01 20	22124	Mesa retangular, tampo em melamina branca €	01		36,39	0,00	0,00	36,39	18,58	0,00	12,50	4,55	23,13	13,26
107 01 20	22125	Mesa retangular, tampo em melamina branca €	01		36,39	0,00	0,00	36,39	18,58	0,00	12,50	4,55	23,13	13,26
107 01 20	22126	Mesa retangular, tampo em melamina branca €	01		36,39	0,00	0,00	36,39	18,58	0,00	12,50	4,55	23,13	13,26
107 01 20	22127	Mesa retangular, tampo em melamina branca €	01		36,39	0,00	0,00	36,39	18,58	0,00	12,50	4,55	23,13	13,26
107 01 20	22128	Mesa retangular, tampo em melamina branca €	01		36,39	0,00	0,00	36,39	18,58	0,00	12,50	4,55	23,13	13,26
107 01 20	22129	Mesa retangular, tampo em melamina branca €	01		36,39	0,00	0,00	36,39	18,58	0,00	12,50	4,55	23,13	13,26
107 01 20	22130	Mesa retangular, tampo em melamina branca €	01		36,39	0,00	0,00	36,39	18,58	0,00	12,50	4,55	23,13	13,26
107 01 20	22131	Mesa retangular, tampo em melamina branca €	01		36,39	0,00	0,00	36,39	18,58	0,00	12,50	4,55	23,13	13,26
107 01 20	22132	Mesa retangular, tampo em melamina branca €	01		36,39	0,00	0,00	36,39	18,58	0,00	12,50	4,55	23,13	13,26
107 01 20	22133	Mesa retangular, tampo em melamina branca €	01		36,39	0,00	0,00	36,39	18,58	0,00	12,50	4,55	23,13	13,26
107 01 20	22134	Mesa retangular, tampo em melamina branca €	01		36,39	0,00	0,00	36,39	18,58	0,00	12,50	4,55	23,13	13,26
107 01 20	22135	Mesa retangular, tampo em melamina branca €	01		36,39	0,00	0,00	36,39	18,58	0,00	12,50	4,55	23,13	13,26
107 01 20	22136	Mesa retangular, tampo em melamina branca €	01		36,39	0,00	0,00	36,39	18,58	0,00	12,50	4,55	23,13	13,26
107 01 20	22137	Mesa retangular, tampo em melamina branca €	01		36,39	0,00	0,00	36,39	18,58	0,00	12,50	4,55	23,13	13,26
107 01 20	22138	Mesa retangular, tampo em melamina branca €	01		36,39	0,00	0,00	36,39	18,58	0,00	12,50	4,55	23,13	13,26
107 01 20	22139	Mesa retangular, tampo em melamina branca €	01		36,20	0,00	0,00	36,20	18,50	0,00	12,50	4,53	23,03	13,17
107 01 07	22140	Cadeira em polipropileno de cor preta com 44	01		17,52	0,00	0,00	17,52	8,94	0,00	12,50	2,19	11,13	6,39
107 01 07	22141	Cadeira em polipropileno de cor preta com 44	01		17,52	0,00	0,00	17,52	8,94	0,00	12,50	2,19	11,13	6,39
107 01 07	22142	Cadeira em polipropileno de cor preta com 44	01		17,52	0,00	0,00	17,52	8,94	0,00	12,50	2,19	11,13	6,39
107 01 07	22143	Cadeira em polipropileno de cor preta com 44	01		17,50	0,00	0,00	17,50	8,94	0,00	12,50	2,19	11,13	6,37
107 01 23	22144	Secretária metálica com tampo em melamina c	01		93,79	0,00	0,00	93,79	47,86	0,00	12,50	11,72	59,58	34,21
107 01 23	22145	Secretária metálica com tampo em melamina c	01		93,79	0,00	0,00	93,79	47,86	0,00	12,50	11,72	59,58	34,21



Município de Ourém

## Ficha de amortizações por conta

Ano: 2017

Bem		Aquisição		Alterações patrimoniais		Valor bruto	Amortizações					Situação atual do bem	
GH	Nº Invent.	Descrição do bem	Tipo	Data	Valor aquisição /avaliação	Aumentos	Diminuições	Anos ant.	Extraord.	Exercício Taxa	Valor	Acum ulados	Valor patrim.liq.
Classificação patrimonial: 423													
107 01 23	22146	Secretária metálica com tampo em melamina c	01		93,79	0,00	0,00	93,79	47,86	0,00	12,50	59,58	34,21
107 01 23	22147	Secretária metálica com tampo em melamina c	01		93,79	0,00	0,00	93,79	47,86	0,00	12,50	59,58	34,21
103 02 99	22148	Recepiente para o lixo em metal cor branco 0,6	01		11,30	0,00	0,00	11,30	5,76	0,00	12,50	7,17	4,13
103 02 99	22149	Recepiente para o lixo em metal cor branco 0,6	01		11,30	0,00	0,00	11,30	5,76	0,00	12,50	7,17	4,13
103 02 99	22150	Recepiente para o lixo em metal cor branco 0,6	01		11,30	0,00	0,00	11,30	5,76	0,00	12,50	7,17	4,13
103 02 99	22151	Recepiente para o lixo em metal cor branco 0,6	01		11,30	0,00	0,00	11,30	5,76	0,00	12,50	7,17	4,13
107 01 20	22152	Mesa redonda com tampo e estrutura de cor bi	01		98,65	0,00	0,00	98,65	50,35	0,00	12,50	62,68	35,97
107 01 20	22153	Mesa redonda com tampo e estrutura de cor bi	01		98,65	0,00	0,00	98,65	50,35	0,00	12,50	62,68	35,97
107 01 20	22154	Mesa redonda com tampo e estrutura de cor bi	01		98,65	0,00	0,00	98,65	50,35	0,00	12,50	62,68	35,97
107 01 20	22155	Mesa redonda com tampo e estrutura de cor bi	01		98,65	0,00	0,00	98,65	50,35	0,00	12,50	62,68	35,97
106 02 15	22156	Quadro escolar, de porcelana branco com 2,5*	01		173,31	0,00	0,00	173,31	88,45	0,00	12,50	110,11	63,20
106 02 15	22157	Quadro escolar, de porcelana branco com 2,5*	01		173,31	0,00	0,00	173,31	88,45	0,00	12,50	110,11	63,20
106 02 15	22158	Quadro escolar, de porcelana branco com 2,5*	01		173,31	0,00	0,00	173,31	88,45	0,00	12,50	110,11	63,20
106 02 15	22159	Quadro escolar, de porcelana branco com 2,5*	01		173,30	0,00	0,00	173,30	88,45	0,00	12,50	110,11	63,19
106 01 03	22160	Armário em estratificado com 12 tabuleiros de	01		490,14	0,00	0,00	490,14	250,19	0,00	12,50	311,46	178,68
106 01 03	22161	Armário em estratificado com 12 tabuleiros de	01		452,00	0,00	0,00	452,00	230,71	0,00	12,50	287,21	164,79
106 01 03	22162	Armário em estratificado com 12 tabuleiros de	01		452,00	0,00	0,00	452,00	230,71	0,00	12,50	287,21	164,79
107 01 07	22163	Cadeira em polipropileno de cor amarelo com :	01		38,14	0,00	0,00	38,14	19,48	0,00	12,50	24,25	13,89
107 01 07	22164	Cadeira em polipropileno de cor amarelo com :	01		38,14	0,00	0,00	38,14	19,48	0,00	12,50	24,25	13,89
107 01 07	22165	Cadeira em polipropileno de cor amarelo com :	01		38,14	0,00	0,00	38,14	19,48	0,00	12,50	24,25	13,89
107 01 07	22166	Cadeira em polipropileno de cor amarelo com :	01		38,14	0,00	0,00	38,14	19,48	0,00	12,50	24,25	13,89
107 01 07	22167	Cadeira em polipropileno de cor amarelo com :	01		38,14	0,00	0,00	38,14	19,48	0,00	12,50	24,25	13,89
107 01 07	22168	Cadeira em polipropileno de cor amarelo com :	01		38,14	0,00	0,00	38,14	19,48	0,00	12,50	24,25	13,89
107 01 07	22169	Cadeira em polipropileno de cor amarelo com :	01		38,14	0,00	0,00	38,14	19,48	0,00	12,50	24,25	13,89
107 01 07	22170	Cadeira em polipropileno de cor amarelo com :	01		38,14	0,00	0,00	38,14	19,48	0,00	12,50	24,25	13,89
107 01 07	22171	Cadeira em polipropileno de cor amarelo com :	01		38,14	0,00	0,00	38,14	19,48	0,00	12,50	24,25	13,89
107 01 07	22172	Cadeira em polipropileno de cor amarelo com :	01		38,14	0,00	0,00	38,14	19,48	0,00	12,50	24,25	13,89
107 01 07	22173	Cadeira em polipropileno de cor amarelo com :	01		38,14	0,00	0,00	38,14	19,48	0,00	12,50	24,25	13,89
107 01 07	22174	Cadeira em polipropileno de cor amarelo com :	01		38,14	0,00	0,00	38,14	19,48	0,00	12,50	24,25	13,89



Município de Ourém

## Ficha de amortizações por conta

Ano: 2017

Bem			Aquisição		Alterações patrimoniais		Valor bruto	Amortizações					Situação atual do bem	
GH	Nº Invent.	Descrição do bem	Tipo	Data	Valor aquisição /avaliação	Aumentos	Diminuições	Anos ant.	Exercício		Acum ulados	Valor patrim.liq.		
									Extraord.	Taxa Valor				
Classificação patrimonial: 423														
107 01 07	22175	Cadeira em polipropileno de cor amarelo com : 01			38,14	0,00	0,00	38,14	19,48	0,00 12,50	4,77 24,25	13,89		
107 01 07	22176	Cadeira em polipropileno de cor amarelo com : 01			38,14	0,00	0,00	38,14	19,48	0,00 12,50	4,77 24,25	13,89		
107 01 07	22177	Cadeira em polipropileno de cor amarelo com : 01			38,14	0,00	0,00	38,14	19,48	0,00 12,50	4,77 24,25	13,89		
107 01 07	22178	Cadeira em polipropileno de cor amarelo com : 01			38,14	0,00	0,00	38,14	19,48	0,00 12,50	4,77 24,25	13,89		
107 01 07	22179	Cadeira em polipropileno de cor amarelo com : 01			38,14	0,00	0,00	38,14	19,48	0,00 12,50	4,77 24,25	13,89		
107 01 07	22180	Cadeira em polipropileno de cor amarelo com : 01			38,14	0,00	0,00	38,14	19,48	0,00 12,50	4,77 24,25	13,89		
107 01 07	22181	Cadeira em polipropileno de cor amarelo com : 01			38,14	0,00	0,00	38,14	19,48	0,00 12,50	4,77 24,25	13,89		
107 01 07	22182	Cadeira em polipropileno de cor amarelo com : 01			38,14	0,00	0,00	38,14	19,48	0,00 12,50	4,77 24,25	13,89		
107 01 07	22183	Cadeira em polipropileno de cor amarelo com : 01			38,14	0,00	0,00	38,14	19,48	0,00 12,50	4,77 24,25	13,89		
107 01 07	22184	Cadeira em polipropileno de cor amarelo com : 01			38,14	0,00	0,00	38,14	19,48	0,00 12,50	4,77 24,25	13,89		
107 01 07	22185	Cadeira em polipropileno de cor amarelo com : 01			38,14	0,00	0,00	38,14	19,48	0,00 12,50	4,77 24,25	13,89		
107 01 07	22186	Cadeira em polipropileno de cor amarelo com : 01			38,14	0,00	0,00	38,14	19,48	0,00 12,50	4,77 24,25	13,89		
107 01 07	22187	Cadeira em polipropileno de cor amarelo com : 01			38,14	0,00	0,00	38,14	19,48	0,00 12,50	4,77 24,25	13,89		
107 01 07	22188	Cadeira em polipropileno de cor amarelo com : 01			38,14	0,00	0,00	38,14	19,48	0,00 12,50	4,77 24,25	13,89		
107 01 07	22189	Cadeira em polipropileno de cor amarelo com : 01			38,14	0,00	0,00	38,14	19,48	0,00 12,50	4,77 24,25	13,89		
107 01 07	22190	Cadeira em polipropileno de cor amarelo com : 01			38,14	0,00	0,00	38,14	19,48	0,00 12,50	4,77 24,25	13,89		
107 01 07	22191	Cadeira em polipropileno de cor amarelo com : 01			38,14	0,00	0,00	38,14	19,48	0,00 12,50	4,77 24,25	13,89		
107 01 07	22192	Cadeira em polipropileno de cor amarelo com : 01			38,14	0,00	0,00	38,14	19,48	0,00 12,50	4,77 24,25	13,89		
107 01 07	22193	Cadeira em polipropileno de cor amarelo com : 01			38,14	0,00	0,00	38,14	19,48	0,00 12,50	4,77 24,25	13,89		
107 01 07	22194	Cadeira em polipropileno de cor amarelo com : 01			38,14	0,00	0,00	38,14	19,48	0,00 12,50	4,77 24,25	13,89		
107 01 07	22195	Cadeira em polipropileno de cor amarelo com : 01			38,14	0,00	0,00	38,14	19,48	0,00 12,50	4,77 24,25	13,89		
107 01 07	22196	Cadeira em polipropileno de cor amarelo com : 01			38,14	0,00	0,00	38,14	19,48	0,00 12,50	4,77 24,25	13,89		
107 01 07	22197	Cadeira em polipropileno de cor amarelo com : 01			38,14	0,00	0,00	38,14	19,48	0,00 12,50	4,77 24,25	13,89		
107 01 07	22198	Cadeira em polipropileno de cor amarelo com : 01			38,14	0,00	0,00	38,14	19,48	0,00 12,50	4,77 24,25	13,89		
107 01 07	22199	Cadeira em polipropileno de cor amarelo com : 01			38,14	0,00	0,00	38,14	19,48	0,00 12,50	4,77 24,25	13,89		
107 01 07	22200	Cadeira em polipropileno de cor amarelo com : 01			38,14	0,00	0,00	38,14	19,48	0,00 12,50	4,77 24,25	13,89		
107 01 07	22201	Cadeira em polipropileno de cor amarelo com : 01			38,14	0,00	0,00	38,14	19,48	0,00 12,50	4,77 24,25	13,89		
107 01 07	22202	Cadeira em polipropileno de cor amarelo com : 01			38,14	0,00	0,00	38,14	19,48	0,00 12,50	4,77 24,25	13,89		
107 01 07	22203	Cadeira em polipropileno de cor amarelo com : 01			38,14	0,00	0,00	38,14	19,48	0,00 12,50	4,77 24,25	13,89		





## Município de Ourém

# Ficha de amortizações por conta

Ano: 2017

Bem		Aquisição		Alterações patrimoniais		Valor bruto	Amortizações					Situação atual do bem	
GH	Nº Invent.	Descrição do bem	Tipo	Data	Valor aquisição /avaliação	Aumentos	Diminuições	Anos ant.	Extraord.	Exercício Taxa	Valor	Acum ulados	Valor patrim.liq.
Classificação patrimonial: 423													
107 01 07	22204	Cadeira em polipropileno de cor amarelo com : 01			38,14	0,00	0,00	38,14	19,48	0,00	12,50	4,77	13,89
107 01 07	22205	Cadeira em polipropileno de cor amarelo com : 01			38,14	0,00	0,00	38,14	19,48	0,00	12,50	4,77	13,89
107 01 07	22206	Cadeira em polipropileno de cor amarelo com : 01			38,14	0,00	0,00	38,14	19,48	0,00	12,50	4,77	13,89
107 01 07	22207	Cadeira em polipropileno de cor amarelo com : 01			38,25	0,00	0,00	38,25	19,52	0,00	12,50	4,78	13,95
107 01 20	22211	Mesa redonda, tampo em melamina e estrutur: 01			98,65	0,00	0,00	98,65	50,35	0,00	12,50	12,33	35,97
107 01 20	22212	Mesa redonda, tampo em melamina e estrutur: 01			98,65	0,00	0,00	98,65	50,35	0,00	12,50	12,33	35,97
107 01 20	22213	Mesa redonda, tampo em melamina e estrutur: 01			98,65	0,00	0,00	98,65	50,35	0,00	12,50	12,33	35,97
107 01 20	22214	Mesa redonda, tampo em melamina e estrutur: 01			98,65	0,00	0,00	98,65	50,35	0,00	12,50	12,33	35,97
107 01 20	22215	Mesa redonda, tampo em melamina e estrutur: 01			98,65	0,00	0,00	98,65	50,35	0,00	12,50	12,33	35,97
107 01 20	22216	Mesa redonda, tampo em melamina e estrutur: 01			98,65	0,00	0,00	98,65	50,35	0,00	12,50	12,33	35,97
107 01 20	22217	Mesa redonda, tampo em melamina e estrutur: 01			98,65	0,00	0,00	98,65	50,35	0,00	12,50	12,33	35,97
107 01 20	22218	Mesa redonda, tampo em melamina e estrutur: 01			98,65	0,00	0,00	98,65	50,35	0,00	12,50	12,33	35,97
107 01 20	22219	Mesa redonda, tampo em melamina e estrutur: 01			98,65	0,00	0,00	98,65	50,35	0,00	12,50	12,33	35,97
107 01 20	22220	Mesa redonda, tampo em melamina e estrutur: 01			98,65	0,00	0,00	98,65	50,35	0,00	12,50	12,33	35,97
107 01 20	22221	Mesa redonda, tampo e estrutura de cor branco 01			98,65	0,00	0,00	98,65	50,35	0,00	12,50	12,33	35,97
107 01 20	22222	Mesa redonda, tampo em melamina bege e est 01			98,64	0,00	0,00	98,64	50,35	0,00	12,50	12,33	35,96
107 01 20	22223	Mesa retangular, tampo em melamina branco € 01			52,55	0,00	0,00	52,55	26,83	0,00	12,50	6,57	19,15
107 01 20	22224	Mesa retangular, tampo em melamina branco € 01			52,55	0,00	0,00	52,55	26,83	0,00	12,50	6,57	19,15
107 01 20	22225	Mesa retangular, tampo em melamina branco € 01			52,55	0,00	0,00	52,55	26,83	0,00	12,50	6,57	19,15
107 01 20	22226	Mesa retangular, tampo em melamina branco € 01			52,55	0,00	0,00	52,55	26,83	0,00	12,50	6,57	19,15
107 01 20	22227	Mesa retangular, tampo em melamina branco € 01			52,55	0,00	0,00	52,55	26,83	0,00	12,50	6,57	19,15
107 01 20	22228	Mesa retangular, tampo em melamina branco € 01			52,55	0,00	0,00	52,55	26,83	0,00	12,50	6,57	19,15
107 01 20	22229	Mesa retangular, tampo em melamina branco € 01			52,55	0,00	0,00	52,55	26,83	0,00	12,50	6,57	19,15
107 01 20	22230	Mesa retangular, tampo em melamina branco € 01			52,55	0,00	0,00	52,55	26,83	0,00	12,50	6,57	19,15
107 01 20	22231	Mesa retangular, tampo em melamina branco € 01			52,55	0,00	0,00	52,55	26,83	0,00	12,50	6,57	19,15
103 02 99	22232	Recepiente para o lixo em metal cor branco 01			11,30	0,00	0,00	11,30	5,76	0,00	12,50	1,41	4,13
103 02 99	22233	Recepiente para o lixo em metal cor branco 01			11,30	0,00	0,00	11,30	5,76	0,00	12,50	1,41	4,13
103 02 99	22234	Recepiente para o lixo em metal cor branco 01			11,30	0,00	0,00	11,30	5,76	0,00	12,50	1,41	4,13
106 02 15	22235	Quadro escolar, de porcelana branco com 2,5* 01			173,31	0,00	0,00	173,31	88,45	0,00	12,50	21,66	63,20



Município de Ourém

## Ficha de amortizações por conta

Ano: 2017

Bem			Aquisição		Alterações patrimoniais		Valor bruto	Amortizações				Situação atual do bem		
GH	Nº Invent.	Descrição do bem	Tipo	Data	Valor aquisição /avaliação	Aumentos	Diminuições	Anos ant.	Exercício			Acum ulados	Valor patrim.liq.	
									Extraord.	Taxa	Valor			
Classificação patrimonial: 423														
106 02 15	22236	Quadro escolar, de porcelana branco com ,5*1	01		173,32	0,00	0,00	173,32	88,49	0,00	12,50	21,67	110,16	63,16
106 02 15	22237	Quadro escolar, de porcelana branco com 2,5*	01		173,29	0,00	0,00	173,29	88,45	0,00	12,50	21,66	110,11	63,18
107 01 20	22238	Mesa retangular, tampo em melamina branco €	01		52,55	0,00	0,00	52,55	26,83	0,00	12,50	6,57	33,40	19,15
107 01 20	22239	Mesa retangular, tampo em melamina branco €	01		52,55	0,00	0,00	52,55	26,83	0,00	12,50	6,57	33,40	19,15
107 01 20	22240	Mesa retangular, tampo em melamina branco €	01		52,55	0,00	0,00	52,55	26,83	0,00	12,50	6,57	33,40	19,15
107 01 20	22241	Mesa retangular, tampo em melamina branco €	01		52,55	0,00	0,00	52,55	26,83	0,00	12,50	6,57	33,40	19,15
107 01 20	22242	Mesa retangular, tampo em melamina branco €	01		52,55	0,00	0,00	52,55	26,83	0,00	12,50	6,57	33,40	19,15
107 01 20	22243	Mesa retangular, tampo em melamina branco €	01		52,55	0,00	0,00	52,55	26,83	0,00	12,50	6,57	33,40	19,15
107 01 20	22244	Mesa retangular, tampo em melamina branco €	01		52,55	0,00	0,00	52,55	26,83	0,00	12,50	6,57	33,40	19,15
107 01 20	22245	Mesa retangular, tampo em melamina branco €	01		52,55	0,00	0,00	52,55	26,83	0,00	12,50	6,57	33,40	19,15
107 01 20	22246	Mesa retangular, tampo em melamina branco €	01		52,55	0,00	0,00	52,55	26,83	0,00	12,50	6,57	33,40	19,15
107 01 20	22247	Mesa retangular, tampo em melamina branco €	01		52,55	0,00	0,00	52,55	26,83	0,00	12,50	6,57	33,40	19,15
107 01 20	22248	Mesa retangular, tampo em melamina branco €	01		52,55	0,00	0,00	52,55	26,83	0,00	12,50	6,57	33,40	19,15
107 01 20	22249	Mesa retangular, tampo em melamina branco €	01		52,55	0,00	0,00	52,55	26,83	0,00	12,50	6,57	33,40	19,15
107 01 20	22250	Mesa retangular, tampo em melamina branco €	01		52,55	0,00	0,00	52,55	26,83	0,00	12,50	6,57	33,40	19,15
107 01 20	22251	Mesa retangular, tampo em melamina branco €	01		52,55	0,00	0,00	52,55	26,83	0,00	12,50	6,57	33,40	19,15
107 01 20	22252	Mesa retangular, tampo em melamina branco €	01		52,55	0,00	0,00	52,55	26,83	0,00	12,50	6,57	33,40	19,15
107 01 20	22253	Mesa retangular, tampo em melamina branco €	01		52,55	0,00	0,00	52,55	26,83	0,00	12,50	6,57	33,40	19,15
107 01 20	22254	Mesa retangular, tampo em melamina branco €	01		52,55	0,00	0,00	52,55	26,83	0,00	12,50	6,57	33,40	19,15
107 01 20	22255	Mesa retangular, tampo em melamina branco €	01		52,55	0,00	0,00	52,55	26,83	0,00	12,50	6,57	33,40	19,15
107 01 20	22256	Mesa retangular, tampo em melamina branco €	01		52,55	0,00	0,00	52,55	26,83	0,00	12,50	6,57	33,40	19,15
107 01 20	22257	Mesa retangular, tampo em melamina branco €	01		52,55	0,00	0,00	52,55	26,83	0,00	12,50	6,57	33,40	19,15
107 01 20	22258	Mesa retangular, tampo em melamina branco €	01		52,55	0,00	0,00	52,55	26,83	0,00	12,50	6,57	33,40	19,15
107 01 20	22259	Mesa retangular, tampo em melamina branco €	01		52,55	0,00	0,00	52,55	26,83	0,00	12,50	6,57	33,40	19,15
107 01 20	22260	Mesa retangular, tampo em melamina branco €	01		52,55	0,00	0,00	52,55	26,83	0,00	12,50	6,57	33,40	19,15
107 01 20	22261	Mesa retangular, tampo em melamina branco €	01		52,55	0,00	0,00	52,55	26,83	0,00	12,50	6,57	33,40	19,15
107 01 20	22262	Mesa retangular, tampo em melamina branco €	01		52,55	0,00	0,00	52,55	26,83	0,00	12,50	6,57	33,40	19,15
107 01 20	22263	Mesa retangular, tampo em melamina branco €	01		52,55	0,00	0,00	52,55	26,83	0,00	12,50	6,57	33,40	19,15
107 01 20	22264	Mesa retangular, tampo em melamina branco €	01		52,55	0,00	0,00	52,55	26,83	0,00	12,50	6,57	33,40	19,15



## Município de Ourém

# Ficha de amortizações por conta

Ano: 2017

Bem			Aquisição		Alterações patrimoniais		Valor bruto	Amortizações				Situação atual do bem	
GH	Nº Invent.	Descrição do bem	Tipo	Data	Valor aquisição /avaliação	Aumentos	Diminuições	Anos ant.	Exercício		Acum ulados	Valor patrim.liq.	
									Extraord.	Taxa Valor			
Classificação patrimonial: 423													
107 01 20	22265	Mesa retangular, tampo em melamina branco €	01		52,55	0,00	0,00	52,55	26,83	0,00 12,50	6,57	33,40	19,15
107 01 20	22266	Mesa retangular, tampo em melamina branco €	01		52,55	0,00	0,00	52,55	26,83	0,00 12,50	6,57	33,40	19,15
107 01 20	22267	Mesa retangular, tampo em melamina branco €	01		52,55	0,00	0,00	52,55	26,83	0,00 12,50	6,57	33,40	19,15
107 01 20	22268	Mesa retangular, tampo em melamina branco €	01		52,55	0,00	0,00	52,55	26,83	0,00 12,50	6,57	33,40	19,15
107 01 20	22269	Mesa retangular, tampo em melamina branco €	01		52,55	0,00	0,00	52,55	26,83	0,00 12,50	6,57	33,40	19,15
107 01 20	22270	Mesa retangular, tampo em melamina branco €	01		52,55	0,00	0,00	52,55	26,83	0,00 12,50	6,57	33,40	19,15
107 01 20	22271	Mesa retangular, tampo em melamina branco €	01		52,55	0,00	0,00	52,55	26,83	0,00 12,50	6,57	33,40	19,15
107 01 07	22272	Cadeira em polipropileno de cor amarela com	01		38,99	0,00	0,00	38,99	19,89	0,00 12,50	4,87	24,76	14,23
107 01 07	22273	Cadeira em polipropileno de cor preta com 44	01		38,99	0,00	0,00	38,99	19,89	0,00 12,50	4,87	24,76	14,23
107 01 07	22274	Cadeira em polipropileno de cor amarelo com	01		38,99	0,00	0,00	38,99	19,89	0,00 12,50	4,87	24,76	14,23
107 01 07	22275	Cadeira em polipropileno de cor amarelo com	01		38,99	0,00	0,00	38,99	19,89	0,00 12,50	4,87	24,76	14,23
107 01 07	22276	Cadeira em polipropileno de cor amarelo com	01		38,99	0,00	0,00	38,99	19,89	0,00 12,50	4,87	24,76	14,23
107 01 07	22277	Cadeira em polipropileno de cor amarelo com	01		38,99	0,00	0,00	38,99	19,89	0,00 12,50	4,87	24,76	14,23
107 01 07	22278	Cadeira em polipropileno de cor amarelo com	01		38,99	0,00	0,00	38,99	19,89	0,00 12,50	4,87	24,76	14,23
107 01 07	22279	Cadeira em polipropileno de cor amarelo com	01		38,99	0,00	0,00	38,99	19,89	0,00 12,50	4,87	24,76	14,23
107 01 07	22280	Cadeira em polipropileno de cor amarelo com	01		38,99	0,00	0,00	38,99	19,89	0,00 12,50	4,87	24,76	14,23
107 01 07	22281	Cadeira em polipropileno de cor amarelo com	01		38,99	0,00	0,00	38,99	19,89	0,00 12,50	4,87	24,76	14,23
107 01 07	22282	Cadeira em polipropileno de cor amarelo com	01		38,99	0,00	0,00	38,99	19,89	0,00 12,50	4,87	24,76	14,23
107 01 07	22283	Cadeira em polipropileno de cor amarelo com	01		38,99	0,00	0,00	38,99	19,89	0,00 12,50	4,87	24,76	14,23
107 01 07	22284	Cadeira em polipropileno de cor amarelo com	01		38,99	0,00	0,00	38,99	19,89	0,00 12,50	4,87	24,76	14,23
107 01 07	22285	Cadeira em polipropileno de cor amarelo com	01		38,99	0,00	0,00	38,99	19,89	0,00 12,50	4,87	24,76	14,23
107 01 07	22286	Cadeira em polipropileno de cor amarelo com	01		38,99	0,00	0,00	38,99	19,89	0,00 12,50	4,87	24,76	14,23
107 01 07	22287	Cadeira em polipropileno de cor amarelo com	01		38,99	0,00	0,00	38,99	19,89	0,00 12,50	4,87	24,76	14,23
107 01 07	22288	Cadeira em polipropileno de cor amarelo com	01		38,99	0,00	0,00	38,99	19,89	0,00 12,50	4,87	24,76	14,23
107 01 07	22289	Cadeira em polipropileno de cor amarelo com	01		38,99	0,00	0,00	38,99	19,89	0,00 12,50	4,87	24,76	14,23
107 01 07	22290	Cadeira em polipropileno de cor amarelo com	01		38,99	0,00	0,00	38,99	19,89	0,00 12,50	4,87	24,76	14,23
107 01 07	22291	Cadeira em polipropileno de cor amarelo com	01		38,99	0,00	0,00	38,99	19,89	0,00 12,50	4,87	24,76	14,23
107 01 07	22292	Cadeira em polipropileno de cor amarelo com	01		38,99	0,00	0,00	38,99	19,89	0,00 12,50	4,87	24,76	14,23
107 01 07	22293	Cadeira em polipropileno de cor amarelo com	01		38,99	0,00	0,00	38,99	19,89	0,00 12,50	4,87	24,76	14,23



Município de Ourém

## Ficha de amortizações por conta

Ano: 2017

Bem			Aquisição		Alterações patrimoniais		Valor bruto	Amortizações				Situação atual do bem	
GH	Nº Invent.	Descrição do bem	Tipo	Data	Valor aquisição /avaliação	Aumentos	Diminuições	Anos ant.	Exercício		Acum ulados	Valor patrim.liq.	
									Extraord.	Taxa Valor			
Classificação patrimonial: 423													
107 01 07	22294	Cadeira em polipropileno de cor amarelo com · 01			38,99	0,00	0,00	38,99	19,89	0,00 12,50	4,87	24,76	14,23
107 01 07	22295	Cadeira em polipropileno de cor amarelo com · 01			38,99	0,00	0,00	38,99	19,89	0,00 12,50	4,87	24,76	14,23
107 01 07	22296	Cadeira em polipropileno de cor amarelo com · 01			38,99	0,00	0,00	38,99	19,89	0,00 12,50	4,87	24,76	14,23
107 01 07	22297	Cadeira em polipropileno de cor amarelo com · 01			38,99	0,00	0,00	38,99	19,89	0,00 12,50	4,87	24,76	14,23
107 01 07	22298	Cadeira em polipropileno de cor amarelo com · 01			38,99	0,00	0,00	38,99	19,89	0,00 12,50	4,87	24,76	14,23
107 01 07	22299	Cadeira em polipropileno de cor amarelo com · 01			38,99	0,00	0,00	38,99	19,89	0,00 12,50	4,87	24,76	14,23
107 01 07	22300	Cadeira em polipropileno de cor amarelo com · 01			38,99	0,00	0,00	38,99	19,89	0,00 12,50	4,87	24,76	14,23
107 01 07	22301	Cadeira em polipropileno de cor amarelo com · 01			38,99	0,00	0,00	38,99	19,89	0,00 12,50	4,87	24,76	14,23
107 01 07	22302	Cadeira em polipropileno de cor amarelo com · 01			38,99	0,00	0,00	38,99	19,89	0,00 12,50	4,87	24,76	14,23
107 01 07	22303	Cadeira em polipropileno de cor amarelo com · 01			38,99	0,00	0,00	38,99	19,89	0,00 12,50	4,87	24,76	14,23
107 01 07	22304	Cadeira em polipropileno de cor amarelo com · 01			38,99	0,00	0,00	38,99	19,89	0,00 12,50	4,87	24,76	14,23
107 01 07	22305	Cadeira em polipropileno de cor amarelo com · 01			38,99	0,00	0,00	38,99	19,89	0,00 12,50	4,87	24,76	14,23
107 01 07	22306	Cadeira em polipropileno de cor amarelo com · 01			38,99	0,00	0,00	38,99	19,89	0,00 12,50	4,87	24,76	14,23
107 01 07	22307	Cadeira em polipropileno de cor amarelo com · 01			38,99	0,00	0,00	38,99	19,89	0,00 12,50	4,87	24,76	14,23
107 01 07	22308	Cadeira em polipropileno de cor amarelo com · 01			38,99	0,00	0,00	38,99	19,89	0,00 12,50	4,87	24,76	14,23
107 01 07	22309	Cadeira em polipropileno de cor amarelo com · 01			38,99	0,00	0,00	38,99	19,89	0,00 12,50	4,87	24,76	14,23
107 01 07	22310	Cadeira em polipropileno de cor amarelo com · 01			38,99	0,00	0,00	38,99	19,89	0,00 12,50	4,87	24,76	14,23
107 01 07	22311	Cadeira em polipropileno de cor amarelo com · 01			38,99	0,00	0,00	38,99	19,89	0,00 12,50	4,87	24,76	14,23
107 01 07	22312	Cadeira em polipropileno de cor amarelo com · 01			38,99	0,00	0,00	38,99	19,89	0,00 12,50	4,87	24,76	14,23
107 01 07	22313	Cadeira em polipropileno de cor amarelo com · 01			38,99	0,00	0,00	38,99	19,89	0,00 12,50	4,87	24,76	14,23
107 01 07	22314	Cadeira em polipropileno de cor amarelo com · 01			38,99	0,00	0,00	38,99	19,89	0,00 12,50	4,87	24,76	14,23
107 01 07	22315	Cadeira em polipropileno de cor amarelo com · 01			38,99	0,00	0,00	38,99	19,89	0,00 12,50	4,87	24,76	14,23
107 01 07	22316	Cadeira em polipropileno de cor amarelo com · 01			38,99	0,00	0,00	38,99	19,89	0,00 12,50	4,87	24,76	14,23
107 01 07	22317	Cadeira em polipropileno de cor amarelo com · 01			38,99	0,00	0,00	38,99	19,89	0,00 12,50	4,87	24,76	14,23
107 01 07	22318	Cadeira em polipropileno de cor amarelo com · 01			38,99	0,00	0,00	38,99	19,89	0,00 12,50	4,87	24,76	14,23
107 01 07	22319	Cadeira em polipropileno de cor amarelo com · 01			38,99	0,00	0,00	38,99	19,89	0,00 12,50	4,87	24,76	14,23
107 01 07	22320	Cadeira em polipropileno de cor amarelo com · 01			38,99	0,00	0,00	38,99	19,89	0,00 12,50	4,87	24,76	14,23
107 01 07	22321	Cadeira em polipropileno de cor amarelo com · 01			38,99	0,00	0,00	38,99	19,89	0,00 12,50	4,87	24,76	14,23
107 01 07	22322	Cadeira em polipropileno de cor amarelo com · 01			38,99	0,00	0,00	38,99	19,89	0,00 12,50	4,87	24,76	14,23



## Município de Ourém

# Ficha de amortizações por conta

Ano: 2017

Bem		Aquisição		Alterações patrimoniais		Valor bruto	Amortizações					Situação atual do bem	
GH	Nº Invent.	Descrição do bem	Tipo	Data	Valor aquisição /avaliação	Aumentos	Diminuições	Anos ant.	Extraord.	Exercício Taxa	Valor	Acum ulados	Valor patrim.liq.
Classificação patrimonial: 423													
107 01 07	22323	Cadeira em polipropileno de cor amarelo com	01		38,99	0,00	0,00	38,99	19,89	0,00	12,50	4,87	14,23
107 01 07	22324	Cadeira em polipropileno de cor amarelo com	01		38,99	0,00	0,00	38,99	19,89	0,00	12,50	4,87	14,23
107 01 07	22325	Cadeira em polipropileno de cor amarelo com	01		38,99	0,00	0,00	38,99	19,89	0,00	12,50	4,87	14,23
107 01 07	22326	Cadeira em polipropileno de cor amarelo com	01		38,99	0,00	0,00	38,99	19,89	0,00	12,50	4,87	14,23
107 01 07	22327	Cadeira em polipropileno de cor amarelo com	01		38,99	0,00	0,00	38,99	19,89	0,00	12,50	4,87	14,23
107 01 07	22328	Cadeira em polipropileno de cor amarelo com	01		38,99	0,00	0,00	38,99	19,89	0,00	12,50	4,87	14,23
107 01 07	22329	Cadeira em polipropileno de cor amarelo com	01		38,99	0,00	0,00	38,99	19,89	0,00	12,50	4,87	14,23
107 01 07	22330	Cadeira em polipropileno de cor amarelo com	01		38,99	0,00	0,00	38,99	19,89	0,00	12,50	4,87	14,23
107 01 07	22331	Cadeira em polipropileno de cor amarelo com	01		38,99	0,00	0,00	38,99	19,89	0,00	12,50	4,87	14,23
107 01 07	22332	Cadeira em polipropileno de cor amarelo com	01		38,99	0,00	0,00	38,99	19,89	0,00	12,50	4,87	14,23
107 01 07	22333	Cadeira em polipropileno de cor amarelo com	01		38,99	0,00	0,00	38,99	19,89	0,00	12,50	4,87	14,23
107 01 07	22334	Cadeira em polipropileno de cor amarelo com	01		38,99	0,00	0,00	38,99	19,89	0,00	12,50	4,87	14,23
107 01 07	22335	Cadeira em polipropileno de cor amarelo com	01		38,67	0,00	0,00	38,67	19,72	0,00	12,50	4,83	14,12
107 01 07	22336	Cadeira em polipropileno de cor amarelo com	01		38,99	0,00	0,00	38,99	19,89	0,00	12,50	4,87	14,23
107 01 07	22337	Cadeira em polipropileno de cor amarelo com	01		38,99	0,00	0,00	38,99	19,89	0,00	12,50	4,87	14,23
107 01 07	22338	Cadeira em polipropileno de cor amarelo com	01		38,99	0,00	0,00	38,99	19,89	0,00	12,50	4,87	14,23
107 01 07	22339	Cadeira em polipropileno de cor amarelo com	01		38,99	0,00	0,00	38,99	19,89	0,00	12,50	4,87	14,23
107 01 07	22340	Cadeira em polipropileno de cor amarelo com	01		38,99	0,00	0,00	38,99	19,89	0,00	12,50	4,87	14,23
107 01 07	22341	Cadeira em polipropileno de cor amarelo com	01		38,99	0,00	0,00	38,99	19,89	0,00	12,50	4,87	14,23
107 01 07	22342	Cadeira em polipropileno de cor amarelo com	01		38,99	0,00	0,00	38,99	19,89	0,00	12,50	4,87	14,23
107 01 07	22343	Cadeira em polipropileno de cor amarelo com	01		38,95	0,00	0,00	38,95	19,89	0,00	12,50	4,87	14,19
103 02 99	22344	Recepiente para o lixo em metal de cor branco	01		11,30	0,00	0,00	11,30	5,76	0,00	12,50	1,41	4,13
103 02 99	22345	Recepiente para o lixo em metal cor branco	01		11,30	0,00	0,00	11,30	5,76	0,00	12,50	1,41	4,13
103 02 99	22346	Recepiente para o lixo em metal cor branco	01		11,30	0,00	0,00	11,30	5,76	0,00	12,50	1,41	4,13
103 02 99	22347	Recepiente para o lixo em metal cor branco	01		11,30	0,00	0,00	11,30	5,76	0,00	12,50	1,41	4,13
107 01 20	22348	Mesa retangular, tampo em melamina branco	€ 01		64,98	0,00	0,00	64,98	33,16	0,00	12,50	8,12	23,70
107 01 20	22349	Mesa retangular, tampo em melamina branco	€ 01		64,98	0,00	0,00	64,98	33,16	0,00	12,50	8,12	23,70
107 01 20	22350	Mesa retangular, tampo em melamina branco	€ 01		64,98	0,00	0,00	64,98	33,16	0,00	12,50	8,12	23,70
107 01 20	22351	Mesa retangular, tampo em melamina branco	€ 01		64,98	0,00	0,00	64,98	33,16	0,00	12,50	8,12	23,70



Município de Ourém

## Ficha de amortizações por conta

Ano: 2017

Bem			Aquisição		Alterações patrimoniais		Valor bruto	Amortizações				Situação atual do bem		
GH	Nº Invent.	Descrição do bem	Tipo	Data	Valor aquisição /avaliação	Aumentos	Diminuições	Anos ant.	Exercício		Acum ulados	Valor patrim.liq.		
									Extraord.	Taxa Valor				
Classificação patrimonial: 423														
107 01 20	22352	Mesa retangular, tampo em melamina branco €	01		64,98	0,00	0,00	64,98	33,16	0,00	12,50	8,12	41,28	23,70
107 01 20	22353	Mesa retangular, tampo em melamina branco €	01		64,98	0,00	0,00	64,98	33,16	0,00	12,50	8,12	41,28	23,70
107 01 20	22354	Mesa retangular, tampo em melamina branco €	01		64,98	0,00	0,00	64,98	33,16	0,00	12,50	8,12	41,28	23,70
107 01 20	22355	Mesa retangular, tampo em melamina branco €	01		64,98	0,00	0,00	64,98	33,16	0,00	12,50	8,12	41,28	23,70
107 01 20	22356	Mesa retangular, tampo em melamina branco €	01		64,98	0,00	0,00	64,98	33,16	0,00	12,50	8,12	41,28	23,70
107 01 20	22357	Mesa retangular, tampo em melamina branco €	01		64,98	0,00	0,00	64,98	33,16	0,00	12,50	8,12	41,28	23,70
107 01 20	22358	Mesa retangular, tampo em melamina branco €	01		64,98	0,00	0,00	64,98	33,16	0,00	12,50	8,12	41,28	23,70
107 01 20	22359	Mesa retangular, tampo em melamina branco €	01		64,98	0,00	0,00	64,98	33,16	0,00	12,50	8,12	41,28	23,70
107 01 20	22360	Mesa retangular, tampo em melamina branco €	01		64,98	0,00	0,00	64,98	33,16	0,00	12,50	8,12	41,28	23,70
107 01 20	22361	Mesa retangular, tampo em melamina branco €	01		64,98	0,00	0,00	64,98	33,16	0,00	12,50	8,12	41,28	23,70
107 01 20	22362	Mesa retangular, tampo em melamina branco €	01		64,98	0,00	0,00	64,98	33,16	0,00	12,50	8,12	41,28	23,70
107 01 20	22363	Mesa retangular, tampo em melamina branco €	01		64,90	0,00	0,00	64,90	33,12	0,00	12,50	8,11	41,23	23,67
107 01 20	22364	Mesa retangular, tampo em melamina branco €	01		29,05	0,00	0,00	29,05	14,82	0,00	12,50	3,63	18,45	10,60
107 01 20	22365	Mesa redonda, tampo em melamina branco e €	01		29,05	0,00	0,00	29,05	14,82	0,00	12,50	3,63	18,45	10,60
107 01 07	22366	Cadeira em polipropileno de cor amarela com ·	01		29,05	0,00	0,00	29,05	14,82	0,00	12,50	3,63	18,45	10,60
107 01 20	22368	Mesa retangular, tampo em melamina branco €	01		29,05	0,00	0,00	29,05	14,82	0,00	12,50	3,63	18,45	10,60
107 01 20	22369	Mesa retangular, tampo em melamina branco €	01		29,05	0,00	0,00	29,05	14,82	0,00	12,50	3,63	18,45	10,60
107 01 20	22370	Mesa retangular, tampo em melamina branco €	01		29,03	0,00	0,00	29,03	14,82	0,00	12,50	3,63	18,45	10,58
107 01 07	22371	Cadeira em polipropileno de cor amarelo com ·	01		17,52	0,00	0,00	17,52	8,94	0,00	12,50	2,19	11,13	6,39
107 01 07	22372	Cadeira em polipropileno de cor amarelo com ·	01		17,52	0,00	0,00	17,52	8,94	0,00	12,50	2,19	11,13	6,39
107 01 07	22373	Cadeira em polipropileno de cor amarelo com ·	01		17,52	0,00	0,00	17,52	8,94	0,00	12,50	2,19	11,13	6,39
107 01 07	22374	Cadeira em polipropileno de cor amarelo com ·	01		17,52	0,00	0,00	17,52	8,94	0,00	12,50	2,19	11,13	6,39
107 01 07	22375	Cadeira em polipropileno de cor amarelo com ·	01		17,52	0,00	0,00	17,52	8,94	0,00	12,50	2,19	11,13	6,39
107 01 07	22376	Cadeira em polipropileno de cor amarelo com ·	01		17,52	0,00	0,00	17,52	8,94	0,00	12,50	2,19	11,13	6,39
107 01 07	22377	Cadeira em polipropileno de cor amarelo com ·	01		17,52	0,00	0,00	17,52	8,94	0,00	12,50	2,19	11,13	6,39
107 01 07	22378	Cadeira em polipropileno de cor amarelo com ·	01		17,52	0,00	0,00	17,52	8,94	0,00	12,50	2,19	11,13	6,39
107 01 07	22379	Cadeira em polipropileno de cor amarelo com ·	01		17,52	0,00	0,00	17,52	8,94	0,00	12,50	2,19	11,13	6,39
107 01 07	22380	Cadeira em polipropileno de cor amarelo com ·	01		17,52	0,00	0,00	17,52	8,94	0,00	12,50	2,19	11,13	6,39
107 01 07	22381	Cadeira em polipropileno de cor amarelo com ·	01		17,52	0,00	0,00	17,52	8,94	0,00	12,50	2,19	11,13	6,39



Município de Ourém

## Ficha de amortizações por conta

Ano: 2017

Bem		Aquisição		Alterações patrimoniais		Valor bruto	Amortizações					Situação atual do bem	
GH	Nº Invent.	Descrição do bem	Tipo	Data	Valor aquisição /avaliação	Aumentos	Diminuições	Anos ant.	Extraord.	Exercício Taxa	Valor	Acum ulados	Valor patrim.liq.
Classificação patrimonial: 423													
107 01 07	22382	Cadeira em polipropileno de cor amarelo com	01		17,52	0,00	0,00	17,52	8,94	0,00	12,50	2,19	6,39
107 01 07	22383	Cadeira em polipropileno de cor preta com 44	01		17,52	0,00	0,00	17,52	8,94	0,00	12,50	2,19	6,39
107 01 07	22384	Cadeira em polipropileno de cor preta com 44	01		17,52	0,00	0,00	17,52	8,94	0,00	12,50	2,19	6,39
107 01 07	22385	Cadeira em polipropileno de cor preta com 44	01		17,45	0,00	0,00	17,45	8,90	0,00	12,50	2,18	6,37
103 02 99	22386	Recepiente para o lixo em metal cor branco	01		11,30	0,00	0,00	11,30	5,76	0,00	12,50	1,41	4,13
103 02 99	22387	Recepiente para o lixo em metal cor branco	01		11,30	0,00	0,00	11,30	5,76	0,00	12,50	1,41	4,13
107 01 20	22388	Mesa retangular, tampo e estrutura de cor brar	01		36,39	0,00	0,00	36,39	18,58	0,00	12,50	4,55	13,26
107 01 20	22389	Mesa retangular, tampo e estrutura de cor brar	01		36,39	0,00	0,00	36,39	18,58	0,00	12,50	4,55	13,26
107 01 20	22390	Mesa retangular, tampo e estrutura de cor brar	01		36,39	0,00	0,00	36,39	18,58	0,00	12,50	4,55	13,26
107 01 20	22391	Mesa retangular, tampo e estrutura de cor brar	01		36,39	0,00	0,00	36,39	18,58	0,00	12,50	4,55	13,26
107 01 20	22392	Mesa retangular, tampo e estrutura de cor brar	01		36,39	0,00	0,00	36,39	18,58	0,00	12,50	4,55	13,26
107 01 20	22393	Mesa retangular, tampo e estrutura de cor brar	01		36,39	0,00	0,00	36,39	18,58	0,00	12,50	4,55	13,26
107 01 20	22394	Mesa retangular, tampo e estrutura de cor brar	01		36,39	0,00	0,00	36,39	18,58	0,00	12,50	4,55	13,26
107 01 20	22395	Mesa retangular, tampo e estrutura de cor brar	01		36,39	0,00	0,00	36,39	18,58	0,00	12,50	4,55	13,26
107 01 20	22396	Mesa retangular, tampo em melamina branco €	01		36,39	0,00	0,00	36,39	18,58	0,00	12,50	4,55	13,26
107 01 20	22397	Mesa retangular, tampo em melamina branco €	01		36,39	0,00	0,00	36,39	18,58	0,00	12,50	4,55	13,26
107 01 20	22398	Mesa retangular, tampo em melamina branco €	01		36,39	0,00	0,00	36,39	18,58	0,00	12,50	4,55	13,26
107 01 20	22399	Mesa retangular, tampo em melamina branco €	01		36,39	0,00	0,00	36,39	18,58	0,00	12,50	4,55	13,26
107 01 20	22400	Mesa retangular, tampo em melamina branco €	01		36,39	0,00	0,00	36,39	18,58	0,00	12,50	4,55	13,26
107 01 20	22401	Mesa retangular, tampo em melamina branco €	01		36,39	0,00	0,00	36,39	18,58	0,00	12,50	4,55	13,26
107 01 20	22402	Mesa retangular, tampo em melamina branco €	01		36,39	0,00	0,00	36,39	18,58	0,00	12,50	4,55	13,26
107 01 20	22403	Mesa retangular, tampo em melamina branco €	01		36,39	0,00	0,00	36,39	18,58	0,00	12,50	4,55	13,26
107 01 20	22404	Mesa retangular, tampo em melamina branco €	01		36,39	0,00	0,00	36,39	18,58	0,00	12,50	4,55	13,26
107 01 20	22405	Mesa retangular, tampo em melamina branco €	01		36,39	0,00	0,00	36,39	18,58	0,00	12,50	4,55	13,26
107 01 20	22406	Mesa retangular, tampo em melamina branco €	01		36,39	0,00	0,00	36,39	18,58	0,00	12,50	4,55	13,26
107 01 20	22407	Mesa retangular, tampo em melamina branco €	01		36,39	0,00	0,00	36,39	18,58	0,00	12,50	4,55	13,26
107 01 20	22408	Mesa retangular, tampo em melamina branco €	01		36,39	0,00	0,00	36,39	18,58	0,00	12,50	4,55	13,26
107 01 20	22409	Mesa retangular, tampo em melamina branco €	01		36,39	0,00	0,00	36,39	18,58	0,00	12,50	4,55	13,26
107 01 20	22410	Mesa retangular, tampo em melamina branco €	01		36,39	0,00	0,00	36,39	18,58	0,00	12,50	4,55	13,26



Município de Ourém

## Ficha de amortizações por conta

Ano: 2017

Bem			Aquisição		Alterações patrimoniais		Valor bruto	Amortizações				Situação atual do bem	
GH	Nº Invent.	Descrição do bem	Tipo	Data	Valor aquisição /avaliação	Aumentos	Diminuições	Anos ant.	Exercício		Acum ulados	Valor patrim.liq.	
									Extraord.	Taxa Valor			
Classificação patrimonial: 423													
107 01 20	22411	Mesa retangular, tampo em melamina branco €	01		36,39	0,00	0,00	36,39	18,58	0,00 12,50	4,55	23,13 13,26	
107 01 20	22412	Mesa retangular, tampo em melamina branco €	01		36,39	0,00	0,00	36,39	18,58	0,00 12,50	4,55	23,13 13,26	
107 01 20	22413	Mesa retangular, tampo em melamina branco €	01		36,39	0,00	0,00	36,39	18,58	0,00 12,50	4,55	23,13 13,26	
107 01 20	22414	Mesa retangular, tampo em melamina branco €	01		36,39	0,00	0,00	36,39	18,58	0,00 12,50	4,55	23,13 13,26	
107 01 20	22415	Mesa retangular, tampo em melamina branco €	01		36,39	0,00	0,00	36,39	18,58	0,00 12,50	4,55	23,13 13,26	
107 01 20	22416	Mesa retangular, tampo em melamina branco €	01		36,39	0,00	0,00	36,39	18,58	0,00 12,50	4,55	23,13 13,26	
107 01 20	22417	Mesa retangular, tampo em melamina branco €	01		36,39	0,00	0,00	36,39	18,58	0,00 12,50	4,55	23,13 13,26	
107 01 20	22418	Mesa retangular, tampo em melamina branco €	01		36,39	0,00	0,00	36,39	18,58	0,00 12,50	4,55	23,13 13,26	
107 01 20	22419	Mesa retangular, tampo em melamina branco €	01		36,39	0,00	0,00	36,39	18,58	0,00 12,50	4,55	23,13 13,26	
107 01 20	22420	Mesa retangular, tampo em melamina branco €	01		36,39	0,00	0,00	36,39	18,58	0,00 12,50	4,55	23,13 13,26	
107 01 20	22421	Mesa retangular, tampo em melamina branco €	01		36,39	0,00	0,00	36,39	18,58	0,00 12,50	4,55	23,13 13,26	
107 01 20	22422	Mesa retangular, tampo em melamina branco €	01		36,38	0,00	0,00	36,38	18,58	0,00 12,50	4,55	23,13 13,25	
107 01 20	22423	Mesa retangular, tampo em melamina branco €	01		36,26	0,00	0,00	36,26	18,50	0,00 12,50	4,53	23,03 13,23	
107 01 23	22424	Mesa retangular, tampo em melamina branco €	01		89,27	0,00	0,00	89,27	45,57	0,00 12,50	11,16	56,73 32,54	
107 01 07	22425	Cadeira em polipropileno de cor preta com 44	01		17,52	0,00	0,00	17,52	8,94	0,00 12,50	2,19	11,13 6,39	
107 01 07	22426	Cadeira em polipropileno de cor preta com 44	01		17,52	0,00	0,00	17,52	8,94	0,00 12,50	2,19	11,13 6,39	
107 01 07	22427	Cadeira em polipropileno de cor preta com 44	01		17,52	0,00	0,00	17,52	8,94	0,00 12,50	2,19	11,13 6,39	
107 01 07	22428	Cadeira em polipropileno de cor amarelo com	01		17,52	0,00	0,00	17,52	8,94	0,00 12,50	2,19	11,13 6,39	
107 01 07	22429	Cadeira em polipropileno de cor amarelo com	01		17,52	0,00	0,00	17,52	8,94	0,00 12,50	2,19	11,13 6,39	
107 01 07	22430	Cadeira em polipropileno de cor amarelo com	01		17,52	0,00	0,00	17,52	8,94	0,00 12,50	2,19	11,13 6,39	
107 01 07	22431	Cadeira em polipropileno de cor amarelo com	01		17,52	0,00	0,00	17,52	8,94	0,00 12,50	2,19	11,13 6,39	
107 01 07	22432	Cadeira em polipropileno de cor amarelo com	01		17,52	0,00	0,00	17,52	8,94	0,00 12,50	2,19	11,13 6,39	
107 01 07	22433	Cadeira em polipropileno de cor amarelo com	01		17,52	0,00	0,00	17,52	8,94	0,00 12,50	2,19	11,13 6,39	
107 01 07	22434	Cadeira em polipropileno de cor amarelo com	01		17,52	0,00	0,00	17,52	8,94	0,00 12,50	2,19	11,13 6,39	
107 01 07	22435	Cadeira em polipropileno de cor amarelo com	01		17,52	0,00	0,00	17,52	8,94	0,00 12,50	2,19	11,13 6,39	
107 01 07	22436	Cadeira em polipropileno de cor amarelo com	01		17,52	0,00	0,00	17,52	8,94	0,00 12,50	2,19	11,13 6,39	
107 01 07	22437	Cadeira em polipropileno de cor amarelo com	01		17,52	0,00	0,00	17,52	8,94	0,00 12,50	2,19	11,13 6,39	
107 01 07	22438	Cadeira em polipropileno de cor amarelo com	01		17,52	0,00	0,00	17,52	8,94	0,00 12,50	2,19	11,13 6,39	
107 01 07	22439	Cadeira em polipropileno de cor amarelo com	01		17,52	0,00	0,00	17,52	8,94	0,00 12,50	2,19	11,13 6,39	





Município de Ourém

## Ficha de amortizações por conta

Ano: 2017

Bem			Aquisição		Alterações patrimoniais		Valor bruto	Amortizações				Situação atual do bem		
GH	Nº Invent.	Descrição do bem	Tipo	Data	Valor aquisição /avaliação	Aumentos	Diminuições	Anos ant.	Extraord.	Exercício Taxa	Valor	Acum ulados	Valor patrim.liq.	
Classificação patrimonial: 423														
107 01 07	22440	Cadeira em polipropileno de cor amarelo com · 01			17,52	0,00	0,00	17,52	8,94	0,00	12,50	2,19	11,13	6,39
107 01 07	22441	Cadeira em polipropileno de cor amarelo com · 01			17,52	0,00	0,00	17,52	8,94	0,00	12,50	2,19	11,13	6,39
107 01 07	22442	Cadeira em polipropileno de cor amarelo com · 01			17,52	0,00	0,00	17,52	8,94	0,00	12,50	2,19	11,13	6,39
107 01 07	22443	Cadeira em polipropileno de cor amarelo com · 01			17,52	0,00	0,00	17,52	8,94	0,00	12,50	2,19	11,13	6,39
107 01 07	22444	Cadeira em polipropileno de cor amarelo com · 01			17,52	0,00	0,00	17,52	8,94	0,00	12,50	2,19	11,13	6,39
107 01 07	22445	Cadeira em polipropileno de cor amarelo com · 01			17,52	0,00	0,00	17,52	8,94	0,00	12,50	2,19	11,13	6,39
107 01 07	22446	Cadeira em polipropileno de cor amarelo com · 01			17,52	0,00	0,00	17,52	8,94	0,00	12,50	2,19	11,13	6,39
107 01 07	22447	Cadeira em polipropileno de cor amarelo com · 01			17,52	0,00	0,00	17,52	8,94	0,00	12,50	2,19	11,13	6,39
107 01 07	22448	Cadeira em polipropileno de cor amarelo com · 01			17,52	0,00	0,00	17,52	8,94	0,00	12,50	2,19	11,13	6,39
107 01 07	22449	Cadeira em polipropileno de cor amarelo com · 01			17,52	0,00	0,00	17,52	8,94	0,00	12,50	2,19	11,13	6,39
107 01 07	22450	Cadeira em polipropileno de cor amarelo com · 01			17,52	0,00	0,00	17,52	8,94	0,00	12,50	2,19	11,13	6,39
107 01 07	22451	Cadeira em polipropileno de cor amarelo com · 01			17,52	0,00	0,00	17,52	8,94	0,00	12,50	2,19	11,13	6,39
107 01 07	22452	Cadeira em polipropileno de cor amarelo com · 01			17,52	0,00	0,00	17,52	8,94	0,00	12,50	2,19	11,13	6,39
107 01 07	22453	Cadeira em polipropileno de cor amarelo com · 01			17,52	0,00	0,00	17,52	8,94	0,00	12,50	2,19	11,13	6,39
107 01 07	22454	Cadeira em polipropileno de cor amarelo com · 01			17,52	0,00	0,00	17,52	8,94	0,00	12,50	2,19	11,13	6,39
107 01 07	22455	Cadeira em polipropileno de cor amarelo com · 01			17,52	0,00	0,00	17,52	8,94	0,00	12,50	2,19	11,13	6,39
107 01 07	22456	Cadeira em polipropileno de cor amarelo com · 01			17,52	0,00	0,00	17,52	8,94	0,00	12,50	2,19	11,13	6,39
107 01 07	22457	Cadeira em polipropileno de cor amarelo com · 01			17,52	0,00	0,00	17,52	8,94	0,00	12,50	2,19	11,13	6,39
107 01 07	22458	Cadeira em polipropileno de cor amarelo com · 01			17,52	0,00	0,00	17,52	8,94	0,00	12,50	2,19	11,13	6,39
107 01 07	22459	Cadeira em polipropileno de cor amarelo com · 01			17,52	0,00	0,00	17,52	8,94	0,00	12,50	2,19	11,13	6,39
107 01 07	22460	Cadeira em polipropileno de cor amarelo com · 01			17,52	0,00	0,00	17,52	8,94	0,00	12,50	2,19	11,13	6,39
107 01 07	22461	Cadeira em polipropileno de cor amarelo com · 01			17,52	0,00	0,00	17,52	8,94	0,00	12,50	2,19	11,13	6,39
107 01 07	22462	Cadeira em polipropileno de cor amarelo com · 01			17,52	0,00	0,00	17,52	8,94	0,00	12,50	2,19	11,13	6,39
107 01 07	22463	Cadeira em polipropileno de cor amarelo com · 01			17,52	0,00	0,00	17,52	8,94	0,00	12,50	2,19	11,13	6,39
107 01 07	22464	Cadeira em polipropileno de cor amarelo com · 01			17,52	0,00	0,00	17,52	8,94	0,00	12,50	2,19	11,13	6,39
107 01 07	22465	Cadeira em polipropileno de cor amarelo com · 01			17,52	0,00	0,00	17,52	8,94	0,00	12,50	2,19	11,13	6,39
107 01 07	22466	Cadeira em polipropileno de cor amarelo com · 01			17,52	0,00	0,00	17,52	8,94	0,00	12,50	2,19	11,13	6,39
107 01 07	22467	Cadeira em polipropileno de cor amarelo com · 01			17,52	0,00	0,00	17,52	8,94	0,00	12,50	2,19	11,13	6,39
107 01 07	22468	Cadeira em polipropileno de cor amarelo com · 01			17,52	0,00	0,00	17,52	8,94	0,00	12,50	2,19	11,13	6,39



Município de Ourém

## Ficha de amortizações por conta

Ano: 2017

Bem		Aquisição		Alterações patrimoniais		Valor bruto	Amortizações					Situação atual do bem	
GH	Nº Invent.	Descrição do bem	Tipo	Data	Valor aquisição /avaliação	Aumentos	Diminuições	Anos ant.	Extraord.	Exercício Taxa	Valor	Acum ulados	Valor patrim.liq.
<b>Classificação patrimonial: 423</b>													
107 01 07	22469	Cadeira em polipropileno de cor amarelo com · 01			17,52	0,00	0,00	17,52	8,94	0,00	12,50	2,19	6,39
107 01 07	22470	Cadeira em polipropileno de cor amarelo com · 01			17,52	0,00	0,00	17,52	8,94	0,00	12,50	2,19	6,39
107 01 07	22471	Cadeira em polipropileno de cor amarelo com · 01			17,52	0,00	0,00	17,52	8,94	0,00	12,50	2,19	6,39
107 01 07	22472	Cadeira em polipropileno de cor amarelo com · 01			17,52	0,00	0,00	17,52	8,94	0,00	12,50	2,19	6,39
107 01 07	22473	Cadeira em polipropileno de cor amarelo com · 01			17,52	0,00	0,00	17,52	8,94	0,00	12,50	2,19	6,39
107 01 07	22474	Cadeira em polipropileno de cor amarelo com · 01			17,52	0,00	0,00	17,52	8,94	0,00	12,50	2,19	6,39
107 01 07	22475	Cadeira em polipropileno de cor amarelo com · 01			17,52	0,00	0,00	17,52	8,94	0,00	12,50	2,19	6,39
107 01 07	22476	Cadeira em polipropileno de cor amarelo com · 01			17,52	0,00	0,00	17,52	8,94	0,00	12,50	2,19	6,39
107 01 07	22477	Cadeira em polipropileno de cor amarelo com · 01			17,52	0,00	0,00	17,52	8,94	0,00	12,50	2,19	6,39
107 01 07	22478	Cadeira em polipropileno de cor amarelo com · 01			17,52	0,00	0,00	17,52	8,94	0,00	12,50	2,19	6,39
107 01 07	22479	Cadeira em polipropileno de cor amarelo com · 01			17,52	0,00	0,00	17,52	8,94	0,00	12,50	2,19	6,39
107 01 07	22480	Cadeira em polipropileno de cor amarelo com · 01			17,52	0,00	0,00	17,52	8,94	0,00	12,50	2,19	6,39
107 01 07	22481	Cadeira em polipropileno de cor amarelo com · 01			17,52	0,00	0,00	17,52	8,94	0,00	12,50	2,19	6,39
107 01 07	22482	Cadeira em polipropileno de cor amarelo com · 01			17,52	0,00	0,00	17,52	8,94	0,00	12,50	2,19	6,39
107 01 07	22483	Cadeira em polipropileno de cor amarelo com · 01			17,52	0,00	0,00	17,52	8,94	0,00	12,50	2,19	6,39
107 01 07	22484	Cadeira em polipropileno de cor amarelo com · 01			17,52	0,00	0,00	17,52	8,94	0,00	12,50	2,19	6,39
107 01 07	22485	Cadeira em polipropileno de cor amarelo com · 01			17,52	0,00	0,00	17,52	8,94	0,00	12,50	2,19	6,39
107 01 07	22486	Cadeira em polipropileno de cor amarelo com · 01			17,52	0,00	0,00	17,52	8,94	0,00	12,50	2,19	6,39
107 01 07	22487	Cadeira em polipropileno de cor amarelo com · 01			17,52	0,00	0,00	17,52	8,94	0,00	12,50	2,19	6,39
107 01 07	22488	Cadeira em polipropileno de cor amarelo com · 01			17,52	0,00	0,00	17,52	8,94	0,00	12,50	2,19	6,39
107 01 07	22489	Cadeira em polipropileno de cor amarelo com · 01			17,52	0,00	0,00	17,52	8,94	0,00	12,50	2,19	6,39
107 01 07	22490	Cadeira em polipropileno de cor amarelo com · 01			17,52	0,00	0,00	17,52	8,94	0,00	12,50	2,19	6,39
107 01 07	22491	Cadeira em polipropileno de cor amarelo com · 01			17,52	0,00	0,00	17,52	8,94	0,00	12,50	2,19	6,39
107 01 07	22492	Cadeira em polipropileno de cor amarelo com · 01			17,52	0,00	0,00	17,52	8,94	0,00	12,50	2,19	6,39
107 01 07	22493	Cadeira em polipropileno de cor amarelo com · 01			17,52	0,00	0,00	17,52	8,94	0,00	12,50	2,19	6,39
107 01 07	22494	Cadeira em polipropileno de cor amarelo com · 01			17,52	0,00	0,00	17,52	8,94	0,00	12,50	2,19	6,39
107 01 07	22495	Cadeira em polipropileno de cor amarelo com · 01			17,52	0,00	0,00	17,52	8,94	0,00	12,50	2,19	6,39
107 01 07	22496	Cadeira em polipropileno de cor amarelo com · 01			17,52	0,00	0,00	17,52	8,94	0,00	12,50	2,19	6,39
107 01 07	22497	Cadeira em polipropileno de cor amarelo com · 01			17,52	0,00	0,00	17,52	8,94	0,00	12,50	2,19	6,39



Município de Ourém

## Ficha de amortizações por conta

Ano: 2017

Bem			Aquisição		Alterações patrimoniais		Valor bruto	Amortizações				Situação atual do bem		
GH	Nº Invent.	Descrição do bem	Tipo	Data	Valor aquisição /avaliação	Aumentos	Diminuições	Anos ant.	Exercício		Acum ulados	Valor patrim.liq.		
									Extraord.	Taxa Valor				
Classificação patrimonial: 423														
107 01 07	22498	Cadeira em polipropileno de cor amarelo com	01		17,15	0,00	0,00	17,15	8,74	0,00	12,50	2,14	10,88	6,27
107 01 07	22499	Cadeira em polipropileno de cor amarelo com	01		70,06	0,00	0,00	70,06	35,77	0,00	12,50	8,76	44,53	25,53
103 01 99	22500	Puff em forma de pera de cor cinza	01		139,43	0,00	0,00	139,43	71,17	0,00	12,50	17,43	88,60	50,83
103 01 99	22501	Puff em forma de pera de cor cinza	01		139,43	0,00	0,00	139,43	71,17	0,00	12,50	17,43	88,60	50,83
103 01 99	22502	Puff em forma de pera de cor cinza	01		139,42	0,00	0,00	139,42	71,17	0,00	12,50	17,43	88,60	50,82
107 01 20	22511	Mesa retangular, tampo e estrutura de cor brar	01		64,98	0,00	0,00	64,98	33,16	0,00	12,50	8,12	41,28	23,70
107 01 20	22512	Mesa retangular, tampo e estrutura de cor brar	01		64,98	0,00	0,00	64,98	33,16	0,00	12,50	8,12	41,28	23,70
107 01 20	22513	Mesa retangular, tampo e estrutura de cor brar	01		64,98	0,00	0,00	64,98	33,16	0,00	12,50	8,12	41,28	23,70
107 01 20	22514	Mesa retangular, tampo e estrutura de cor brar	01		64,98	0,00	0,00	64,98	33,16	0,00	12,50	8,12	41,28	23,70
107 01 20	22515	Mesa retangular, tampo e estrutura de cor brar	01		64,98	0,00	0,00	64,98	33,16	0,00	12,50	8,12	41,28	23,70
107 01 20	22516	Mesa retangular, tampo e estrutura de cor brar	01		64,98	0,00	0,00	64,98	33,16	0,00	12,50	8,12	41,28	23,70
107 01 20	22517	Mesa retangular, tampo e estrutura de cor brar	01		64,95	0,00	0,00	64,95	33,16	0,00	12,50	8,12	41,28	23,67
107 01 07	22518	Cadeira em polipropileno de cor preta com 44	01		34,89	0,00	0,00	34,89	17,80	0,00	12,50	4,36	22,16	12,73
107 01 07	22519	Cadeira em polipropileno de cor preta com 44	01		34,89	0,00	0,00	34,89	17,80	0,00	12,50	4,36	22,16	12,73
107 01 07	22520	Cadeira em polipropileno de cor preta com 44	01		34,89	0,00	0,00	34,89	17,80	0,00	12,50	4,36	22,16	12,73
107 01 07	22521	Cadeira em polipropileno de cor preta com 44	01		34,89	0,00	0,00	34,89	17,80	0,00	12,50	4,36	22,16	12,73
107 01 07	22522	Cadeira em polipropileno de cor preta com 44	01		34,89	0,00	0,00	34,89	17,80	0,00	12,50	4,36	22,16	12,73
107 01 07	22523	Cadeira em polipropileno de cor preta com 44	01		34,89	0,00	0,00	34,89	17,80	0,00	12,50	4,36	22,16	12,73
107 01 07	22524	Cadeira em polipropileno de cor preta com 44	01		34,89	0,00	0,00	34,89	17,80	0,00	12,50	4,36	22,16	12,73
107 01 07	22525	Cadeira polipropileno de cor preta com 44 cm	01		34,89	0,00	0,00	34,89	17,80	0,00	12,50	4,36	22,16	12,73
107 01 07	22526	Cadeira polipropileno de cor preta com 44 cm	01		34,89	0,00	0,00	34,89	17,80	0,00	12,50	4,36	22,16	12,73
107 01 07	22527	Cadeira em poloprotileno de cor preta com 44	01		34,89	0,00	0,00	34,89	17,80	0,00	12,50	4,36	22,16	12,73
107 01 07	22528	Cadeira em polipropileno de cor preta com 44	01		34,89	0,00	0,00	34,89	17,80	0,00	12,50	4,36	22,16	12,73
107 01 07	22529	Cadeira em polipropileno de cor preta com 44	01		34,89	0,00	0,00	34,89	17,80	0,00	12,50	4,36	22,16	12,73
107 01 07	22530	Cadeira em polipropileno de cor preta com 44	01		34,89	0,00	0,00	34,89	17,80	0,00	12,50	4,36	22,16	12,73
107 01 07	22531	Cadeira polipropileno de cor preta com 44 cm	01		34,95	0,00	0,00	34,95	17,84	0,00	12,50	4,37	22,21	12,74
103 02 99	22532	Recepiente para o lixo em metal cor branco	01		11,30	0,00	0,00	11,30	5,76	0,00	12,50	1,41	7,17	4,13
103 01 99	22533	Puff em forma de pera de cor amarelo	01		59,76	0,00	0,00	59,76	30,50	0,00	12,50	7,47	37,97	21,79
103 01 99	22534	Puff em forma de pera de cor amarelo	01		59,75	0,00	0,00	59,75	30,50	0,00	12,50	7,47	37,97	21,78



Município de Ourém

## Ficha de amortizações por conta

Ano: 2017

Bem		Aquisição		Alterações patrimoniais		Valor bruto	Amortizações					Situação atual do bem	
GH	Nº Invent.	Descrição do bem	Tipo	Data	Valor aquisição /avaliação	Aumentos	Diminuições	Anos ant.	Extraord.	Exercício Taxa	Valor	Acum ulados	Valor patrim.liq.
Classificação patrimonial: 423													
107 01 07	22537	Cadeira em polipropileno de cor preta com 44	01		34,90	0,00	0,00	34,90	17,80	0,00	12,50	4,36	12,74
107 01 07	22538	Cadeira em polipropileno de cor preta com 44	01		34,90	0,00	0,00	34,90	17,80	0,00	12,50	4,36	12,74
107 01 07	22539	Cadeira em polipropileno de cor preta com 44	01		34,90	0,00	0,00	34,90	17,80	0,00	12,50	4,36	12,74
107 01 07	22540	Cadeira em polipropileno de cor preta com 44	01		34,88	0,00	0,00	34,88	17,80	0,00	12,50	4,36	12,72
103 01 13	22541	Puff em forma de pêra de cor amarelo	01		59,76	0,00	0,00	59,76	30,50	0,00	12,50	7,47	21,79
103 01 13	22542	Puff em forma de pêra de cor amarelo	01		59,76	0,00	0,00	59,76	30,50	0,00	12,50	7,47	21,79
103 01 13	22543	Puff em forma de pêra de cor cinza	01		59,76	0,00	0,00	59,76	30,50	0,00	12,50	7,47	21,79
103 01 13	22544	Puff em forma de pêra de cor cinza	01		59,74	0,00	0,00	59,74	30,50	0,00	12,50	7,47	21,77
103 01 99	22545	Puff em forma de pêra de cor cinza	01		59,76	0,00	0,00	59,76	30,50	0,00	12,50	7,47	21,79
103 01 99	22546	Puff em forma de pêra de cor cinza	01		59,76	0,00	0,00	59,76	30,50	0,00	12,50	7,47	21,79
103 01 99	22547	Puff em forma de pêra de cor amarelo	01		59,76	0,00	0,00	59,76	30,50	0,00	12,50	7,47	21,79
103 01 99	22548	Puff em forma de pêra de cor cinza	01		59,74	0,00	0,00	59,74	30,50	0,00	12,50	7,47	21,77
103 01 13	22549	Puff em forma de pêra de cor amarelo	01		59,75	0,00	0,00	59,75	30,50	0,00	12,50	7,47	21,78
103 01 99	22555	Puff em forma de pêra de cor cinza	01		59,75	0,00	0,00	59,75	30,50	0,00	12,50	7,47	21,78
103 01 99	22556	Puff em forma de pêra de cor amarelo	01		59,75	0,00	0,00	59,75	30,50	0,00	12,50	7,47	21,78
103 01 99	22557	Puff em forma de pêra de cor amarelo	01		59,76	0,00	0,00	59,76	30,50	0,00	12,50	7,47	21,79
101 01 02	22597	Computador Mid Tower Intel 3,0Ghz HP	01		4 947,61	0,00	0,00	4 947,61	4 947,61	0,00	25,00	0,00	0,00
101 01 13	22598	Monitor TFT de 17" HP	01		120,00	0,00	0,00	120,00	120,00	0,00	25,00	0,00	0,00
107 01 20	22618	Mesa retangular, tampo em melamina beje e e	01		47,64	0,00	0,00	47,64	24,34	0,00	12,50	5,96	17,34
107 01 20	22619	Mesa retangular, tampo em melamina beje e e	01		47,64	0,00	0,00	47,64	24,34	0,00	12,50	5,96	17,34
107 01 20	22620	Mesa retangular, tampo em melamina beje e e	01		47,64	0,00	0,00	47,64	24,34	0,00	12,50	5,96	17,34
107 01 20	22621	Mesa retangular, tampo em melamina beje e e	01		47,64	0,00	0,00	47,64	24,34	0,00	12,50	5,96	17,34
107 01 20	22622	Mesa retangular, tampo em melamina beje e e	01		47,64	0,00	0,00	47,64	24,34	0,00	12,50	5,96	17,34
107 01 20	22623	Mesa retangular, tampo em melamina beje e e	01		47,64	0,00	0,00	47,64	24,34	0,00	12,50	5,96	17,34
107 01 20	22624	Mesa retangular, tampo em melamina beje e e	01		47,64	0,00	0,00	47,64	24,34	0,00	12,50	5,96	17,34
107 01 20	22625	Mesa retangular, tampo em melamina beje e e	01		47,64	0,00	0,00	47,64	24,34	0,00	12,50	5,96	17,34
107 01 20	22626	Mesa retangular, tampo em melamina beje e e	01		47,64	0,00	0,00	47,64	24,34	0,00	12,50	5,96	17,34
107 01 20	22627	Mesa retangular, tampo em melamina beje e e	01		47,64	0,00	0,00	47,64	24,34	0,00	12,50	5,96	17,34
107 01 20	22628	Mesa retangular, tampo em melamina beje e e	01		47,64	0,00	0,00	47,64	24,34	0,00	12,50	5,96	17,34



Município de Ourém

## Ficha de amortizações por conta

Ano: 2017

Bem		Aquisição		Alterações patrimoniais		Valor bruto	Amortizações					Situação atual do bem	
GH	Nº Invent.	Descrição do bem	Tipo	Data	Valor aquisição /avaliação	Aumentos	Diminuições	Anos ant.	Extraord.	Exercício Taxa	Valor	Acum ulados	Valor patrim.liq.
Classificação patrimonial: 423													
107 01 20	22629	Mesa retangular, tampo em melamina beje e e	01		47,64	0,00	0,00	47,64	24,34	0,00	12,50	5,96	17,34
107 01 20	22630	Mesa retangular, tampo em melamina beje e e	01		47,64	0,00	0,00	47,64	24,34	0,00	12,50	5,96	17,34
107 01 20	22631	Mesa retangular, tampo em melamina beje e e	01		47,64	0,00	0,00	47,64	24,34	0,00	12,50	5,96	17,34
107 01 20	22632	Mesa retangular, tampo em melamina beje e e	01		47,64	0,00	0,00	47,64	24,34	0,00	12,50	5,96	17,34
107 01 20	22633	Mesa retangular, tampo em melamina beje e e	01		47,64	0,00	0,00	47,64	24,34	0,00	12,50	5,96	17,34
107 01 20	22634	Mesa retangular, tampo em melamina beje e e	01		47,64	0,00	0,00	47,64	24,34	0,00	12,50	5,96	17,34
107 01 20	22635	Mesa retangular, tampo em melamina beje e e	01		47,64	0,00	0,00	47,64	24,34	0,00	12,50	5,96	17,34
107 01 20	22636	Mesa retangular, tampo em melamina beje e e	01		47,64	0,00	0,00	47,64	24,34	0,00	12,50	5,96	17,34
107 01 20	22637	Mesa retangular, tampo em melamina beje e e	01		47,64	0,00	0,00	47,64	24,34	0,00	12,50	5,96	17,34
107 01 20	22638	Mesa retangular, tampo em melamina beje e e	01		47,64	0,00	0,00	47,64	24,34	0,00	12,50	5,96	17,34
107 01 20	22639	Mesa retangular, tampo em melamina beje e e	01		47,64	0,00	0,00	47,64	24,34	0,00	12,50	5,96	17,34
107 01 20	22640	Mesa retangular, tampo em melamina beje e e	01		47,64	0,00	0,00	47,64	24,34	0,00	12,50	5,96	17,34
107 01 20	22641	Mesa retangular, tampo em melamina beje e e	01		47,64	0,00	0,00	47,64	24,34	0,00	12,50	5,96	17,34
107 01 20	22642	Mesa retangular, tampo em melamina beje e e	01		47,64	0,00	0,00	47,64	24,34	0,00	12,50	5,96	17,34
107 01 20	22643	Mesa retangular, tampo em melamina beje e e	01		47,64	0,00	0,00	47,64	24,34	0,00	12,50	5,96	17,34
107 01 20	22644	Mesa retangular, tampo em melamina beje e e	01		47,64	0,00	0,00	47,64	24,34	0,00	12,50	5,96	17,34
107 01 20	22645	Mesa retangular, tampo em melamina beje e e	01		47,64	0,00	0,00	47,64	24,34	0,00	12,50	5,96	17,34
107 01 20	22646	Mesa retangular, tampo em melamina beje e e	01		47,64	0,00	0,00	47,64	24,34	0,00	12,50	5,96	17,34
107 01 20	22647	Mesa retangular, tampo em melamina beje e e	01		47,64	0,00	0,00	47,64	24,34	0,00	12,50	5,96	17,34
107 01 20	22648	Mesa retangular, tampo em melamina beje e e	01		47,64	0,00	0,00	47,64	24,34	0,00	12,50	5,96	17,34
107 01 20	22649	Mesa retangular, tampo em melamina beje e e	01		47,64	0,00	0,00	47,64	24,34	0,00	12,50	5,96	17,34
107 01 20	22650	Mesa retangular, tampo em melamina beje e e	01		47,64	0,00	0,00	47,64	24,34	0,00	12,50	5,96	17,34
107 01 20	22651	Mesa retangular, tampo em melamina beje e e	01		47,64	0,00	0,00	47,64	24,34	0,00	12,50	5,96	17,34
107 01 20	22652	Mesa retangular, tampo em melamina beje e e	01		47,64	0,00	0,00	47,64	24,34	0,00	12,50	5,96	17,34
107 01 20	22653	Mesa retangular, tampo em melamina beje e e	01		47,64	0,00	0,00	47,64	24,34	0,00	12,50	5,96	17,34
107 01 20	22654	Mesa retangular, tampo em melamina beje e e	01		47,64	0,00	0,00	47,64	24,34	0,00	12,50	5,96	17,34
107 01 20	22655	Mesa retangular, tampo em melamina beje e e	01		47,64	0,00	0,00	47,64	24,34	0,00	12,50	5,96	17,34
107 01 20	22656	Mesa retangular, tampo em melamina beje e e	01		47,64	0,00	0,00	47,64	24,34	0,00	12,50	5,96	17,34
107 01 20	22657	Mesa retangular, tampo em melamina beje e e	01		47,64	0,00	0,00	47,64	24,34	0,00	12,50	5,96	17,34



Município de Ourém

## Ficha de amortizações por conta

Ano: 2017

Bem		Aquisição		Alterações patrimoniais		Valor bruto	Amortizações					Situação atual do bem	
GH	Nº Invent.	Descrição do bem	Tipo	Data	Valor aquisição /avaliação	Aumentos	Diminuições	Anos ant.	Extraord.	Exercício Taxa	Valor	Acum ulados	Valor patrim.liq.
Classificação patrimonial: 423													
107 01 20	22658	Mesa retangular, tampo em melamina beje e e	01		47,64	0,00	0,00	47,64	24,34	0,00	12,50	5,96	17,34
107 01 20	22659	Mesa retangular, tampo em melamina beje e e	01		47,64	0,00	0,00	47,64	24,34	0,00	12,50	5,96	17,34
107 01 20	22660	Mesa retangular, tampo em melamina beje e e	01		47,64	0,00	0,00	47,64	24,34	0,00	12,50	5,96	17,34
107 01 20	22661	Mesa retangular, tampo em melamina beje e e	01		47,64	0,00	0,00	47,64	24,34	0,00	12,50	5,96	17,34
107 01 20	22662	Mesa retangular, tampo em melamina beje e e	01		47,64	0,00	0,00	47,64	24,34	0,00	12,50	5,96	17,34
107 01 20	22663	Mesa retangular, tampo em melamina beje e e	01		47,64	0,00	0,00	47,64	24,34	0,00	12,50	5,96	17,34
107 01 20	22664	Mesa retangular, tampo em melamina beje e e	01		47,64	0,00	0,00	47,64	24,34	0,00	12,50	5,96	17,34
107 01 20	22665	Mesa retangular, tampo em melamina beje e e	01		47,64	0,00	0,00	47,64	24,34	0,00	12,50	5,96	17,34
107 01 20	22666	Mesa retangular, tampo em melamina beje e e	01		47,64	0,00	0,00	47,64	24,34	0,00	12,50	5,96	17,34
107 01 20	22667	Mesa retangular, tampo em melamina beje e e	01		47,64	0,00	0,00	47,64	24,34	0,00	12,50	5,96	17,34
107 01 20	22668	Mesa retangular, tampo em melamina beje e e	01		47,64	0,00	0,00	47,64	24,34	0,00	12,50	5,96	17,34
107 01 20	22669	Mesa retangular, tampo em melamina beje e e	01		47,64	0,00	0,00	47,64	24,34	0,00	12,50	5,96	17,34
107 01 20	22670	Mesa retangular, tampo em melamina beje e e	01		47,64	0,00	0,00	47,64	24,34	0,00	12,50	5,96	17,34
107 01 20	22671	Mesa retangular, tampo em melamina beje e e	01		47,64	0,00	0,00	47,64	24,34	0,00	12,50	5,96	17,34
107 01 20	22672	Mesa retangular, tampo em melamina beje e e	01		47,64	0,00	0,00	47,64	24,34	0,00	12,50	5,96	17,34
107 01 20	22673	Mesa retangular, tampo em melamina beje e e	01		47,64	0,00	0,00	47,64	24,34	0,00	12,50	5,96	17,34
107 01 20	22674	Mesa retangular, tampo em melamina beje e e	01		47,64	0,00	0,00	47,64	24,34	0,00	12,50	5,96	17,34
107 01 20	22675	Mesa retangular, tampo em melamina beje e e	01		47,64	0,00	0,00	47,64	24,34	0,00	12,50	5,96	17,34
107 01 20	22676	Mesa retangular, tampo em melamina beje e e	01		47,64	0,00	0,00	47,64	24,34	0,00	12,50	5,96	17,34
107 01 20	22677	Mesa retangular, tampo em melamina beje e e	01		47,64	0,00	0,00	47,64	24,34	0,00	12,50	5,96	17,34
107 01 20	22678	Mesa retangular, tampo em melamina beje e e	01		47,64	0,00	0,00	47,64	24,34	0,00	12,50	5,96	17,34
107 01 20	22679	Mesa retangular, tampo em melamina beje e e	01		47,64	0,00	0,00	47,64	24,34	0,00	12,50	5,96	17,34
107 01 20	22680	Mesa retangular, tampo em melamina beje e e	01		47,64	0,00	0,00	47,64	24,34	0,00	12,50	5,96	17,34
107 01 20	22681	Mesa retangular, tampo em melamina beje e e	01		47,64	0,00	0,00	47,64	24,34	0,00	12,50	5,96	17,34
107 01 20	22682	Mesa retangular, tampo em melamina beje e e	01		47,64	0,00	0,00	47,64	24,34	0,00	12,50	5,96	17,34
107 01 20	22683	Mesa retangular, tampo em melamina beje e e	01		47,64	0,00	0,00	47,64	24,34	0,00	12,50	5,96	17,34
107 01 20	22684	Mesa retangular, tampo em melamina beje e e	01		47,64	0,00	0,00	47,64	24,34	0,00	12,50	5,96	17,34
107 01 20	22685	Mesa retangular, tampo em melamina beje e e	01		47,64	0,00	0,00	47,64	24,34	0,00	12,50	5,96	17,34
107 01 20	22686	Mesa retangular, tampo em melamina beje e e	01		47,64	0,00	0,00	47,64	24,34	0,00	12,50	5,96	17,34



Município de Ourém

## Ficha de amortizações por conta

Ano: 2017

Bem		Aquisição		Alterações patrimoniais		Valor bruto	Amortizações					Situação atual do bem	
GH	Nº Invent.	Descrição do bem	Tipo	Data	Valor aquisição /avaliação	Aumentos	Diminuições	Anos ant.	Extraord.	Exercício Taxa	Valor	Acum ulados	Valor patrim.liq.
Classificação patrimonial: 423													
107 01 20	22687	Mesa retangular, tampo em melamina beje e e	01		47,64	0,00	0,00	47,64	24,34	0,00	12,50	5,96	17,34
107 01 20	22688	Mesa retangular, tampo em melamina beje e e	01		47,64	0,00	0,00	47,64	24,34	0,00	12,50	5,96	17,34
107 01 20	22689	Mesa retangular, tampo em melamina beje e e	01		47,64	0,00	0,00	47,64	24,34	0,00	12,50	5,96	17,34
107 01 20	22690	Mesa retangular, tampo em melamina beje e e	01		47,64	0,00	0,00	47,64	24,34	0,00	12,50	5,96	17,34
107 01 20	22691	Mesa retangular, tampo em melamina beje e e	01		47,64	0,00	0,00	47,64	24,34	0,00	12,50	5,96	17,34
107 01 20	22692	Mesa retangular, tampo em melamina beje e e	01		47,64	0,00	0,00	47,64	24,34	0,00	12,50	5,96	17,34
107 01 20	22693	Mesa retangular, tampo em melamina beje e e	01		47,64	0,00	0,00	47,64	24,34	0,00	12,50	5,96	17,34
107 01 20	22694	Mesa retangular, tampo em melamina beje e e	01		47,64	0,00	0,00	47,64	24,34	0,00	12,50	5,96	17,34
107 01 20	22695	Mesa retangular, tampo em melamina beje e e	01		47,64	0,00	0,00	47,64	24,34	0,00	12,50	5,96	17,34
107 01 20	22696	Mesa retangular, tampo em melamina beje e e	01		47,64	0,00	0,00	47,64	24,34	0,00	12,50	5,96	17,34
107 01 20	22697	Mesa retangular, tampo em melamina beje e e	01		47,64	0,00	0,00	47,64	24,34	0,00	12,50	5,96	17,34
107 01 20	22698	Mesa retangular, tampo em melamina beje e e	01		47,64	0,00	0,00	47,64	24,34	0,00	12,50	5,96	17,34
107 01 20	22699	Mesa retangular, tampo em melamina beje e e	01		47,64	0,00	0,00	47,64	24,34	0,00	12,50	5,96	17,34
107 01 20	22700	Mesa retangular, tampo em melamina beje e e	01		47,64	0,00	0,00	47,64	24,34	0,00	12,50	5,96	17,34
107 01 20	22701	Mesa retangular, tampo em melamina beje e e	01		47,64	0,00	0,00	47,64	24,34	0,00	12,50	5,96	17,34
107 01 20	22702	Mesa retangular, tampo em melamina beje e e	01		47,64	0,00	0,00	47,64	24,34	0,00	12,50	5,96	17,34
107 01 20	22703	Mesa retangular, tampo em melamina beje e e	01		47,64	0,00	0,00	47,64	24,34	0,00	12,50	5,96	17,34
107 01 20	22704	Mesa retangular, tampo em melamina beje e e	01		47,64	0,00	0,00	47,64	24,34	0,00	12,50	5,96	17,34
107 01 20	22705	Mesa retangular, tampo em melamina beje e e	01		47,64	0,00	0,00	47,64	24,34	0,00	12,50	5,96	17,34
107 01 20	22706	Mesa retangular, tampo em melamina beje e e	01		47,64	0,00	0,00	47,64	24,34	0,00	12,50	5,96	17,34
107 01 20	22707	Mesa retangular, tampo em melamina beje e e	01		47,64	0,00	0,00	47,64	24,34	0,00	12,50	5,96	17,34
107 01 20	22708	Mesa retangular, tampo em melamina beje e e	01		47,64	0,00	0,00	47,64	24,34	0,00	12,50	5,96	17,34
107 01 20	22709	Mesa retangular, tampo em melamina beje e e	01		47,64	0,00	0,00	47,64	24,34	0,00	12,50	5,96	17,34
107 01 20	22710	Mesa retangular, tampo em melamina beje e e	01		47,64	0,00	0,00	47,64	24,34	0,00	12,50	5,96	17,34
107 01 20	22711	Mesa retangular, tampo em melamina beje e e	01		47,64	0,00	0,00	47,64	24,34	0,00	12,50	5,96	17,34
107 01 20	22712	Mesa retangular, tampo em melamina beje e e	01		47,64	0,00	0,00	47,64	24,34	0,00	12,50	5,96	17,34
107 01 20	22713	Mesa retangular, tampo em melamina beje e e	01		47,64	0,00	0,00	47,64	24,34	0,00	12,50	5,96	17,34
107 01 20	22714	Mesa retangular, tampo em melamina beje e e	01		47,64	0,00	0,00	47,64	24,34	0,00	12,50	5,96	17,34
107 01 20	22715	Mesa retangular, tampo em melamina beje e e	01		47,64	0,00	0,00	47,64	24,34	0,00	12,50	5,96	17,34



Município de Ourém

## Ficha de amortizações por conta

Ano: 2017

Bem			Aquisição		Alterações patrimoniais		Valor bruto	Amortizações					Situação atual do bem	
GH	Nº Invent.	Descrição do bem	Tipo	Data	Valor aquisição /avaliação	Aumentos	Diminuições	Anos ant.	Exercício		Acum ulados	Valor patrim.liq.		
									Extraord.	Taxa Valor				
Classificação patrimonial: 423														
107 01 20	22716	Mesa retangular, tampo em melamina beje e e	01		47,64	0,00	0,00	47,64	24,34	0,00	12,50	5,96	30,30	17,34
107 01 20	22717	Mesa retangular, tampo em melamina beje e e	01		47,64	0,00	0,00	47,64	24,34	0,00	12,50	5,96	30,30	17,34
107 01 20	22718	Mesa retangular, tampo em melamina beje e e	01		47,64	0,00	0,00	47,64	24,34	0,00	12,50	5,96	30,30	17,34
107 01 20	22719	Mesa retangular, tampo em melamina beje e e	01		47,64	0,00	0,00	47,64	24,34	0,00	12,50	5,96	30,30	17,34
107 01 20	22720	Mesa retangular, tampo em melamina beje e e	01		47,64	0,00	0,00	47,64	24,34	0,00	12,50	5,96	30,30	17,34
107 01 20	22721	Mesa retangular, tampo em melamina beje e e	01		47,64	0,00	0,00	47,64	24,34	0,00	12,50	5,96	30,30	17,34
107 01 20	22722	Mesa retangular, tampo em melamina beje e e	01		47,64	0,00	0,00	47,64	24,34	0,00	12,50	5,96	30,30	17,34
107 01 20	22723	Mesa retangular, tampo em melamina beje e e	01		47,64	0,00	0,00	47,64	24,34	0,00	12,50	5,96	30,30	17,34
107 01 20	22724	Mesa retangular, tampo em melamina beje e e	01		47,64	0,00	0,00	47,64	24,34	0,00	12,50	5,96	30,30	17,34
107 01 20	22725	Mesa retangular, tampo em melamina beje e e	01		47,64	0,00	0,00	47,64	24,34	0,00	12,50	5,96	30,30	17,34
107 01 07	22730	Cadeira em polipropileno de cor azul	01		28,01	0,00	0,00	28,01	14,29	0,00	12,50	3,50	17,79	10,22
107 01 07	22731	Cadeira em polipropileno de cor azul	01		28,01	0,00	0,00	28,01	14,29	0,00	12,50	3,50	17,79	10,22
107 01 07	22732	Cadeira em polipropileno de cor azul	01		28,01	0,00	0,00	28,01	14,29	0,00	12,50	3,50	17,79	10,22
107 01 07	22733	Cadeira em polipropileno de cor azul	01		28,01	0,00	0,00	28,01	14,29	0,00	12,50	3,50	17,79	10,22
107 01 07	22734	Cadeira em polipropileno de cor azul	01		28,01	0,00	0,00	28,01	14,29	0,00	12,50	3,50	17,79	10,22
107 01 07	22735	Cadeira em polipropileno de cor azul	01		28,01	0,00	0,00	28,01	14,29	0,00	12,50	3,50	17,79	10,22
107 01 07	22736	Cadeira em polipropileno de cor azul	01		28,01	0,00	0,00	28,01	14,29	0,00	12,50	3,50	17,79	10,22
107 01 07	22737	Cadeira em polipropileno de cor azul	01		28,01	0,00	0,00	28,01	14,29	0,00	12,50	3,50	17,79	10,22
107 01 07	22738	Cadeira em polipropileno de cor azul	01		28,01	0,00	0,00	28,01	14,29	0,00	12,50	3,50	17,79	10,22
107 01 07	22739	Cadeira em polipropileno de cor azul	01		28,01	0,00	0,00	28,01	14,29	0,00	12,50	3,50	17,79	10,22
107 01 07	22740	Cadeira em polipropileno de cor azul	01		28,01	0,00	0,00	28,01	14,29	0,00	12,50	3,50	17,79	10,22
107 01 07	22741	Cadeira em polipropileno de cor azul	01		28,01	0,00	0,00	28,01	14,29	0,00	12,50	3,50	17,79	10,22
107 01 07	22742	Cadeira em polipropileno de cor azul	01		28,01	0,00	0,00	28,01	14,29	0,00	12,50	3,50	17,79	10,22
107 01 07	22743	Cadeira em polipropileno de cor azul	01		28,01	0,00	0,00	28,01	14,29	0,00	12,50	3,50	17,79	10,22
107 01 07	22744	Cadeira em polipropileno de cor azul	01		28,01	0,00	0,00	28,01	14,29	0,00	12,50	3,50	17,79	10,22
107 01 07	22745	Cadeira em polipropileno de cor azul	01		28,01	0,00	0,00	28,01	14,29	0,00	12,50	3,50	17,79	10,22
107 01 07	22746	Cadeira em polipropileno de cor azul	01		28,01	0,00	0,00	28,01	14,29	0,00	12,50	3,50	17,79	10,22
107 01 07	22747	Cadeira em polipropileno de cor azul	01		28,01	0,00	0,00	28,01	14,29	0,00	12,50	3,50	17,79	10,22
107 01 07	22748	Cadeira em polipropileno de cor azul	01		28,01	0,00	0,00	28,01	14,29	0,00	12,50	3,50	17,79	10,22





Município de Ourém

## Ficha de amortizações por conta

Ano: 2017

Bem			Aquisição		Alterações patrimoniais		Valor bruto	Amortizações					Situação atual do bem	
GH	Nº Invent.	Descrição do bem	Tipo	Data	Valor aquisição /avaliação	Aumentos	Diminuições	Anos ant.	Exercício		Acum ulados	Valor patrim.liq.		
									Extraord.	Taxa Valor				
Classificação patrimonial: 423														
107 01 07	22749	Cadeira em polipropileno de cor azul	01		28,01	0,00	0,00	28,01	14,29	0,00	12,50	3,50	10,22	
107 01 07	22750	Cadeira em polipropileno de cor azul	01		28,01	0,00	0,00	28,01	14,29	0,00	12,50	3,50	10,22	
107 01 07	22751	Cadeira em polipropileno de cor azul	01		28,01	0,00	0,00	28,01	14,29	0,00	12,50	3,50	10,22	
107 01 07	22752	Cadeira em polipropileno de cor azul	01		28,01	0,00	0,00	28,01	14,29	0,00	12,50	3,50	10,22	
107 01 07	22753	Cadeira em polipropileno de cor azul	01		28,01	0,00	0,00	28,01	14,29	0,00	12,50	3,50	10,22	
107 01 07	22754	Cadeira em polipropileno de cor azul	01		28,01	0,00	0,00	28,01	14,29	0,00	12,50	3,50	10,22	
107 01 07	22755	Cadeira em polipropileno de cor azul	01		28,01	0,00	0,00	28,01	14,29	0,00	12,50	3,50	10,22	
107 01 07	22756	Cadeira em polipropileno de cor azul	01		28,01	0,00	0,00	28,01	14,29	0,00	12,50	3,50	10,22	
107 01 07	22757	Cadeira em polipropileno de cor azul	01		28,01	0,00	0,00	28,01	14,29	0,00	12,50	3,50	10,22	
107 01 07	22758	Cadeira em polipropileno de cor azul	01		28,01	0,00	0,00	28,01	14,29	0,00	12,50	3,50	10,22	
107 01 07	22759	Cadeira em polipropileno de cor azul	01		28,01	0,00	0,00	28,01	14,29	0,00	12,50	3,50	10,22	
107 01 07	22760	Cadeira em polipropileno de cor azul	01		28,01	0,00	0,00	28,01	14,29	0,00	12,50	3,50	10,22	
107 01 07	22761	Cadeira em polipropileno de cor azul	01		28,01	0,00	0,00	28,01	14,29	0,00	12,50	3,50	10,22	
107 01 07	22762	Cadeira em polipropileno de cor azul	01		28,01	0,00	0,00	28,01	14,29	0,00	12,50	3,50	10,22	
107 01 07	22763	Cadeira em polipropileno de cor azul	01		28,01	0,00	0,00	28,01	14,29	0,00	12,50	3,50	10,22	
107 01 07	22764	Cadeira em polipropileno de cor azul	01		28,01	0,00	0,00	28,01	14,29	0,00	12,50	3,50	10,22	
107 01 07	22765	Cadeira em polipropileno de cor azul	01		28,01	0,00	0,00	28,01	14,29	0,00	12,50	3,50	10,22	
107 01 07	22766	Cadeira em polipropileno de cor azul	01		28,01	0,00	0,00	28,01	14,29	0,00	12,50	3,50	10,22	
107 01 07	22767	Cadeira em polipropileno de cor azul	01		28,01	0,00	0,00	28,01	14,29	0,00	12,50	3,50	10,22	
107 01 07	22768	Cadeira em polipropileno de cor azul	01		28,01	0,00	0,00	28,01	14,29	0,00	12,50	3,50	10,22	
107 01 07	22769	Cadeira em polipropileno de cor azul	01		28,01	0,00	0,00	28,01	14,29	0,00	12,50	3,50	10,22	
107 01 07	22770	Cadeira em polipropileno de cor azul	01		28,01	0,00	0,00	28,01	14,29	0,00	12,50	3,50	10,22	
107 01 07	22771	Cadeira em polipropileno de cor azul	01		28,01	0,00	0,00	28,01	14,29	0,00	12,50	3,50	10,22	
107 01 07	22772	Cadeira em polipropileno de cor azul	01		28,01	0,00	0,00	28,01	14,29	0,00	12,50	3,50	10,22	
107 01 07	22773	Cadeira em polipropileno de cor azul	01		28,01	0,00	0,00	28,01	14,29	0,00	12,50	3,50	10,22	
107 01 07	22774	Cadeira em polipropileno de cor azul	01		28,01	0,00	0,00	28,01	14,29	0,00	12,50	3,50	10,22	
107 01 07	22775	Cadeira em polipropileno de cor azul	01		28,01	0,00	0,00	28,01	14,29	0,00	12,50	3,50	10,22	
107 01 07	22776	Cadeira em polipropileno de cor azul	01		28,01	0,00	0,00	28,01	14,29	0,00	12,50	3,50	10,22	
107 01 07	22777	Cadeira em polipropileno de cor azul	01		28,01	0,00	0,00	28,01	14,29	0,00	12,50	3,50	10,22	



Município de Ourém

## Ficha de amortizações por conta

Ano: 2017

Bem			Aquisição		Alterações patrimoniais		Valor bruto	Amortizações				Situação atual do bem		
GH	Nº Invent.	Descrição do bem	Tipo	Data	Valor aquisição /avaliação	Aumentos	Diminuições	Anos ant.	Exercício		Acum ulados	Valor patrim.liq.		
									Extraord.	Taxa Valor				
Classificação patrimonial: 423														
107 01 07	22778	Cadeira em polipropileno de cor azul	01		28,01	0,00	0,00	28,01	14,29	0,00	12,50	3,50	17,79	10,22
107 01 07	22779	Cadeira em polipropileno de cor azul	01		28,01	0,00	0,00	28,01	14,29	0,00	12,50	3,50	17,79	10,22
107 01 07	22780	Cadeira em polipropileno de cor azul	01		28,01	0,00	0,00	28,01	14,29	0,00	12,50	3,50	17,79	10,22
107 01 07	22781	Cadeira em polipropileno de cor azul	01		28,01	0,00	0,00	28,01	14,29	0,00	12,50	3,50	17,79	10,22
107 01 07	22782	Cadeira em polipropileno de cor azul	01		28,01	0,00	0,00	28,01	14,29	0,00	12,50	3,50	17,79	10,22
107 01 07	22783	Cadeira em polipropileno de cor azul	01		28,01	0,00	0,00	28,01	14,29	0,00	12,50	3,50	17,79	10,22
107 01 07	22784	Cadeira em polipropileno de cor azul	01		28,01	0,00	0,00	28,01	14,29	0,00	12,50	3,50	17,79	10,22
107 01 07	22785	Cadeira em polipropileno de cor azul	01		28,01	0,00	0,00	28,01	14,29	0,00	12,50	3,50	17,79	10,22
107 01 07	22786	Cadeira em polipropileno de cor azul	01		28,01	0,00	0,00	28,01	14,29	0,00	12,50	3,50	17,79	10,22
107 01 07	22787	Cadeira em polipropileno de cor azul	01		28,01	0,00	0,00	28,01	14,29	0,00	12,50	3,50	17,79	10,22
107 01 07	22788	Cadeira em polipropileno de cor azul	01		28,01	0,00	0,00	28,01	14,29	0,00	12,50	3,50	17,79	10,22
107 01 07	22789	Cadeira em polipropileno de cor azul	01		28,01	0,00	0,00	28,01	14,29	0,00	12,50	3,50	17,79	10,22
107 01 07	22790	Cadeira em polipropileno de cor azul	01		28,01	0,00	0,00	28,01	14,29	0,00	12,50	3,50	17,79	10,22
107 01 07	22791	Cadeira em polipropileno de cor azul	01		28,01	0,00	0,00	28,01	14,29	0,00	12,50	3,50	17,79	10,22
107 01 07	22792	Cadeira em polipropileno de cor azul	01		28,01	0,00	0,00	28,01	14,29	0,00	12,50	3,50	17,79	10,22
107 01 07	22793	Cadeira em polipropileno de cor azul	01		28,01	0,00	0,00	28,01	14,29	0,00	12,50	3,50	17,79	10,22
107 01 07	22794	Cadeira em polipropileno de cor azul	01		28,01	0,00	0,00	28,01	14,29	0,00	12,50	3,50	17,79	10,22
107 01 07	22795	Cadeira em polipropileno de cor azul	01		28,01	0,00	0,00	28,01	14,29	0,00	12,50	3,50	17,79	10,22
107 01 07	22796	Cadeira em polipropileno de cor azul	01		28,01	0,00	0,00	28,01	14,29	0,00	12,50	3,50	17,79	10,22
107 01 07	22797	Cadeira em polipropileno de cor azul	01		28,01	0,00	0,00	28,01	14,29	0,00	12,50	3,50	17,79	10,22
107 01 07	22798	Cadeira em polipropileno de cor azul	01		28,01	0,00	0,00	28,01	14,29	0,00	12,50	3,50	17,79	10,22
107 01 07	22799	Cadeira em polipropileno de cor azul	01		28,01	0,00	0,00	28,01	14,29	0,00	12,50	3,50	17,79	10,22
107 01 07	22800	Cadeira em polipropileno de cor azul	01		28,01	0,00	0,00	28,01	14,29	0,00	12,50	3,50	17,79	10,22
107 01 07	22801	Cadeira em polipropileno de cor azul	01		28,01	0,00	0,00	28,01	14,29	0,00	12,50	3,50	17,79	10,22
107 01 07	22802	Cadeira em polipropileno de cor azul	01		28,01	0,00	0,00	28,01	14,29	0,00	12,50	3,50	17,79	10,22
107 01 07	22803	Cadeira em polipropileno de cor azul	01		28,01	0,00	0,00	28,01	14,29	0,00	12,50	3,50	17,79	10,22
107 01 07	22804	Cadeira em polipropileno de cor azul	01		28,01	0,00	0,00	28,01	14,29	0,00	12,50	3,50	17,79	10,22
107 01 07	22805	Cadeira em polipropileno de cor azul	01		28,01	0,00	0,00	28,01	14,29	0,00	12,50	3,50	17,79	10,22
107 01 07	22806	Cadeira em polipropileno de cor azul	01		28,01	0,00	0,00	28,01	14,29	0,00	12,50	3,50	17,79	10,22



Município de Ourém

## Ficha de amortizações por conta

Ano: 2017

Bem			Aquisição		Alterações patrimoniais		Valor bruto	Amortizações				Situação atual do bem		
GH	Nº Invent.	Descrição do bem	Tipo	Data	Valor aquisição /avaliação	Aumentos	Diminuições	Anos ant.	Exercício		Acum ulados	Valor patrim.liq.		
									Extraord.	Taxa Valor				
Classificação patrimonial: 423														
107 01 07	22807	Cadeira em polipropileno de cor azul	01		28,01	0,00	0,00	28,01	14,29	0,00	12,50	3,50	17,79	10,22
107 01 07	22808	Cadeira em polipropileno de cor vermelha	01		28,01	0,00	0,00	28,01	14,29	0,00	12,50	3,50	17,79	10,22
107 01 07	22809	Cadeira em polipropileno de cor azul	01		28,01	0,00	0,00	28,01	14,29	0,00	12,50	3,50	17,79	10,22
107 01 07	22810	Cadeira em polipropileno de cor azul	01		28,01	0,00	0,00	28,01	14,29	0,00	12,50	3,50	17,79	10,22
107 01 07	22811	Cadeira em polipropileno de cor azul	01		28,01	0,00	0,00	28,01	14,29	0,00	12,50	3,50	17,79	10,22
107 01 07	22812	Cadeira em polipropileno de cor azul	01		28,01	0,00	0,00	28,01	14,29	0,00	12,50	3,50	17,79	10,22
107 01 07	22813	Cadeira em polipropileno de cor azul	01		28,01	0,00	0,00	28,01	14,29	0,00	12,50	3,50	17,79	10,22
107 01 07	22814	Cadeira em polipropileno de cor azul	01		28,01	0,00	0,00	28,01	14,29	0,00	12,50	3,50	17,79	10,22
107 01 07	22815	Cadeira em polipropileno de cor azul	01		28,01	0,00	0,00	28,01	14,29	0,00	12,50	3,50	17,79	10,22
107 01 07	22816	Cadeira em polipropileno de cor azul	01		28,01	0,00	0,00	28,01	14,29	0,00	12,50	3,50	17,79	10,22
107 01 07	22817	Cadeira em polipropileno de cor azul	01		28,01	0,00	0,00	28,01	14,29	0,00	12,50	3,50	17,79	10,22
107 01 07	22818	Cadeira em polipropileno de cor azul	01		28,01	0,00	0,00	28,01	14,29	0,00	12,50	3,50	17,79	10,22
107 01 07	22819	Cadeira em polipropileno de cor azul	01		28,01	0,00	0,00	28,01	14,29	0,00	12,50	3,50	17,79	10,22
107 01 07	22820	Cadeira em polipropileno de cor azul	01		28,01	0,00	0,00	28,01	14,29	0,00	12,50	3,50	17,79	10,22
107 01 07	22821	Cadeira em polipropileno de cor azul	01		28,01	0,00	0,00	28,01	14,29	0,00	12,50	3,50	17,79	10,22
107 01 07	22822	Cadeira em polipropileno de cor azul	01		28,01	0,00	0,00	28,01	14,29	0,00	12,50	3,50	17,79	10,22
107 01 07	22823	Cadeira em polipropileno de cor azul	01		28,01	0,00	0,00	28,01	14,29	0,00	12,50	3,50	17,79	10,22
107 01 07	22824	Cadeira em polipropileno de cor azul	01		28,01	0,00	0,00	28,01	14,29	0,00	12,50	3,50	17,79	10,22
107 01 07	22825	Cadeira em polipropileno de cor azul	01		28,01	0,00	0,00	28,01	14,29	0,00	12,50	3,50	17,79	10,22
107 01 07	22826	Cadeira em polipropileno de cor azul	01		28,01	0,00	0,00	28,01	14,29	0,00	12,50	3,50	17,79	10,22
107 01 07	22827	Cadeira em polipropileno de cor azul	01		28,01	0,00	0,00	28,01	14,29	0,00	12,50	3,50	17,79	10,22
107 01 07	22828	Cadeira em polipropileno de cor azul	01		28,01	0,00	0,00	28,01	14,29	0,00	12,50	3,50	17,79	10,22
107 01 07	22829	Cadeira em polipropileno de cor azul	01		28,01	0,00	0,00	28,01	14,29	0,00	12,50	3,50	17,79	10,22
107 01 07	22830	Cadeira em polipropileno de cor azul	01		28,01	0,00	0,00	28,01	14,29	0,00	12,50	3,50	17,79	10,22
107 01 07	22831	Cadeira em polipropileno de cor azul	01		28,01	0,00	0,00	28,01	14,29	0,00	12,50	3,50	17,79	10,22
107 01 07	22832	Cadeira em polipropileno de cor azul	01		28,01	0,00	0,00	28,01	14,29	0,00	12,50	3,50	17,79	10,22
107 01 07	22833	Cadeira em polipropileno de cor azul	01		28,01	0,00	0,00	28,01	14,29	0,00	12,50	3,50	17,79	10,22
107 01 07	22834	Cadeira em polipropileno de cor azul	01		28,01	0,00	0,00	28,01	14,29	0,00	12,50	3,50	17,79	10,22
107 01 07	22835	Cadeira em polipropileno de cor azul	01		28,01	0,00	0,00	28,01	14,29	0,00	12,50	3,50	17,79	10,22



Município de Ourém

## Ficha de amortizações por conta

Ano: 2017

Bem			Aquisição		Alterações patrimoniais		Valor bruto	Amortizações				Situação atual do bem		
GH	Nº Invent.	Descrição do bem	Tipo	Data	Valor aquisição /avaliação	Aumentos	Diminuições	Anos ant.	Exercício		Acum ulados	Valor patrim.liq.		
									Extraord.	Taxa Valor				
Classificação patrimonial: 423														
107 01 07	22836	Cadeira em polipropileno de cor azul	01		28,01	0,00	0,00	28,01	14,29	0,00	12,50	3,50	17,79	10,22
107 01 07	22837	Cadeira em polipropileno de cor azul	01		28,01	0,00	0,00	28,01	14,29	0,00	12,50	3,50	17,79	10,22
107 01 07	22838	Cadeira em polipropileno de cor azul	01		28,01	0,00	0,00	28,01	14,29	0,00	12,50	3,50	17,79	10,22
107 01 07	22839	Cadeira em polipropileno de cor azul	01		28,01	0,00	0,00	28,01	14,29	0,00	12,50	3,50	17,79	10,22
107 01 07	22840	Cadeira em polipropileno de cor azul	01		28,01	0,00	0,00	28,01	14,29	0,00	12,50	3,50	17,79	10,22
107 01 07	22841	Cadeira em polipropileno de cor azul	01		28,01	0,00	0,00	28,01	14,29	0,00	12,50	3,50	17,79	10,22
107 01 07	22842	Cadeira em polipropileno de cor azul	01		28,01	0,00	0,00	28,01	14,29	0,00	12,50	3,50	17,79	10,22
107 01 07	22843	Cadeira em polipropileno de cor azul	01		28,01	0,00	0,00	28,01	14,29	0,00	12,50	3,50	17,79	10,22
107 01 07	22844	Cadeira em polipropileno de cor azul	01		28,01	0,00	0,00	28,01	14,29	0,00	12,50	3,50	17,79	10,22
107 01 07	22845	Cadeira em polipropileno de cor azul	01		28,01	0,00	0,00	28,01	14,29	0,00	12,50	3,50	17,79	10,22
107 01 07	22846	Cadeira em polipropileno de cor azul	01		28,01	0,00	0,00	28,01	14,29	0,00	12,50	3,50	17,79	10,22
107 01 07	22847	Cadeira em polipropileno de cor azul	01		28,01	0,00	0,00	28,01	14,29	0,00	12,50	3,50	17,79	10,22
107 01 07	22848	Cadeira em polipropileno de cor azul	01		28,01	0,00	0,00	28,01	14,29	0,00	12,50	3,50	17,79	10,22
107 01 07	22849	Cadeira em polipropileno de cor azul	01		28,01	0,00	0,00	28,01	14,29	0,00	12,50	3,50	17,79	10,22
107 01 07	22850	Cadeira em polipropileno de cor azul	01		28,01	0,00	0,00	28,01	14,29	0,00	12,50	3,50	17,79	10,22
107 01 07	22851	Cadeira em polipropileno de cor azul	01		28,01	0,00	0,00	28,01	14,29	0,00	12,50	3,50	17,79	10,22
107 01 07	22852	Cadeira em polipropileno de cor vermelha	01		28,01	0,00	0,00	28,01	14,29	0,00	12,50	3,50	17,79	10,22
107 01 07	22853	Cadeira em polipropileno de cor vermelha	01		28,01	0,00	0,00	28,01	14,29	0,00	12,50	3,50	17,79	10,22
107 01 07	22854	Cadeira em polipropileno de cor vermelha	01		28,01	0,00	0,00	28,01	14,29	0,00	12,50	3,50	17,79	10,22
107 01 07	22855	Cadeira em polipropileno de cor vermelha	01		28,01	0,00	0,00	28,01	14,29	0,00	12,50	3,50	17,79	10,22
107 01 07	22856	Cadeira em polipropileno de cor vermelha	01		28,01	0,00	0,00	28,01	14,29	0,00	12,50	3,50	17,79	10,22
107 01 07	22857	Cadeira em polipropileno de cor vermelha	01		28,01	0,00	0,00	28,01	14,29	0,00	12,50	3,50	17,79	10,22
107 01 07	22858	Cadeira em polipropileno de cor vermelha	01		28,01	0,00	0,00	28,01	14,29	0,00	12,50	3,50	17,79	10,22
107 01 07	22859	Cadeira em polipropileno de cor vermelha	01		28,01	0,00	0,00	28,01	14,29	0,00	12,50	3,50	17,79	10,22
107 01 07	22860	Cadeira em polipropileno de cor vermelha	01		28,01	0,00	0,00	28,01	14,29	0,00	12,50	3,50	17,79	10,22
107 01 07	22861	Cadeira em polipropileno de cor vermelha	01		28,01	0,00	0,00	28,01	14,29	0,00	12,50	3,50	17,79	10,22
107 01 07	22862	Cadeira em polipropileno de cor vermelha	01		28,01	0,00	0,00	28,01	14,29	0,00	12,50	3,50	17,79	10,22
107 01 07	22863	Cadeira em polipropileno de cor vermelha	01		28,01	0,00	0,00	28,01	14,29	0,00	12,50	3,50	17,79	10,22
107 01 07	22864	Cadeira em polipropileno de cor vermelha	01		28,01	0,00	0,00	28,01	14,29	0,00	12,50	3,50	17,79	10,22



Município de Ourém

## Ficha de amortizações por conta

Ano: 2017

Bem			Aquisição		Alterações patrimoniais		Valor bruto	Amortizações					Situação atual do bem	
GH	Nº Invent.	Descrição do bem	Tipo	Data	Valor aquisição /avaliação	Aumentos	Diminuições	Anos ant.	Extraord.	Exercício Taxa	Valor	Acum ulados	Valor patrim.liq.	
Classificação patrimonial: 423														
107 01 07	22865	Cadeira em polipropileno de cor vermelha	01		28,01	0,00	0,00	28,01	14,29	0,00	12,50	3,50	17,79	10,22
107 01 07	22866	Cadeira em polipropileno de cor vermelha	01		28,01	0,00	0,00	28,01	14,29	0,00	12,50	3,50	17,79	10,22
107 01 07	22867	Cadeira em polipropileno de cor vermelha	01		28,01	0,00	0,00	28,01	14,29	0,00	12,50	3,50	17,79	10,22
107 01 07	22868	Cadeira em polipropileno de cor vermelha	01		28,01	0,00	0,00	28,01	14,29	0,00	12,50	3,50	17,79	10,22
107 01 07	22869	Cadeira em polipropileno de cor vermelha	01		28,01	0,00	0,00	28,01	14,29	0,00	12,50	3,50	17,79	10,22
107 01 07	22870	Cadeira em polipropileno de cor vermelha	01		28,01	0,00	0,00	28,01	14,29	0,00	12,50	3,50	17,79	10,22
107 01 07	22871	Cadeira em polipropileno de cor vermelha	01		28,01	0,00	0,00	28,01	14,29	0,00	12,50	3,50	17,79	10,22
107 01 07	22872	Cadeira em polipropileno de cor vermelha	01		28,01	0,00	0,00	28,01	14,29	0,00	12,50	3,50	17,79	10,22
107 01 07	22873	Cadeira em polipropileno de cor vermelha	01		28,01	0,00	0,00	28,01	14,29	0,00	12,50	3,50	17,79	10,22
107 01 07	22874	Cadeira em polipropileno de cor vermelha	01		28,01	0,00	0,00	28,01	14,29	0,00	12,50	3,50	17,79	10,22
107 01 07	22875	Cadeira em polipropileno de cor vermelha	01		28,01	0,00	0,00	28,01	14,29	0,00	12,50	3,50	17,79	10,22
107 01 07	22876	Cadeira em polipropileno de cor vermelha	01		28,01	0,00	0,00	28,01	14,29	0,00	12,50	3,50	17,79	10,22
107 01 07	22877	Cadeira em polipropileno de cor vermelha	01		28,01	0,00	0,00	28,01	14,29	0,00	12,50	3,50	17,79	10,22
107 01 07	22878	Cadeira em polipropileno de cor vermelha	01		28,01	0,00	0,00	28,01	14,29	0,00	12,50	3,50	17,79	10,22
107 01 07	22879	Cadeira em polipropileno de cor vermelha	01		28,01	0,00	0,00	28,01	14,29	0,00	12,50	3,50	17,79	10,22
107 01 07	22880	Cadeira em polipropileno de cor vermelha	01		28,01	0,00	0,00	28,01	14,29	0,00	12,50	3,50	17,79	10,22
107 01 07	22881	Cadeira em polipropileno de cor vermelha	01		28,01	0,00	0,00	28,01	14,29	0,00	12,50	3,50	17,79	10,22
107 01 07	22882	Cadeira em polipropileno de cor vermelha	01		28,01	0,00	0,00	28,01	14,29	0,00	12,50	3,50	17,79	10,22
107 01 07	22883	Cadeira em polipropileno de cor vermelha	01		28,01	0,00	0,00	28,01	14,29	0,00	12,50	3,50	17,79	10,22
107 01 07	22884	Cadeira em polipropileno de cor vermelha	01		28,01	0,00	0,00	28,01	14,29	0,00	12,50	3,50	17,79	10,22
107 01 07	22885	Cadeira em polipropileno de cor vermelha	01		28,01	0,00	0,00	28,01	14,29	0,00	12,50	3,50	17,79	10,22
107 01 07	22886	Cadeira em polipropileno de cor vermelha	01		28,01	0,00	0,00	28,01	14,29	0,00	12,50	3,50	17,79	10,22
107 01 07	22887	Cadeira em polipropileno de cor vermelha	01		28,01	0,00	0,00	28,01	14,29	0,00	12,50	3,50	17,79	10,22
107 01 07	22888	Cadeira em polipropileno de cor vermelha	01		28,01	0,00	0,00	28,01	14,29	0,00	12,50	3,50	17,79	10,22
107 01 07	22889	Cadeira em polipropileno de cor vermelha	01		28,01	0,00	0,00	28,01	14,29	0,00	12,50	3,50	17,79	10,22
107 01 07	22890	Cadeira em polipropileno de cor vermelha	01		28,01	0,00	0,00	28,01	14,29	0,00	12,50	3,50	17,79	10,22
107 01 07	22891	Cadeira em polipropileno de cor vermelha	01		28,01	0,00	0,00	28,01	14,29	0,00	12,50	3,50	17,79	10,22
107 01 07	22892	Cadeira em polipropileno de cor vermelha	01		28,01	0,00	0,00	28,01	14,29	0,00	12,50	3,50	17,79	10,22
107 01 07	22893	Cadeira em polipropileno de cor vermelha	01		28,01	0,00	0,00	28,01	14,29	0,00	12,50	3,50	17,79	10,22



Município de Ourém

## Ficha de amortizações por conta

Ano: 2017

Bem			Aquisição		Alterações patrimoniais		Valor bruto	Amortizações				Situação atual do bem		
GH	Nº Invent.	Descrição do bem	Tipo	Data	Valor aquisição /avaliação	Aumentos	Diminuições	Anos ant.	Extraord.	Exercício Taxa	Valor	Acum ulados	Valor patrim.liq.	
Classificação patrimonial: 423														
107 01 07	22894	Cadeira em polipropileno de cor vermelha	01		28,01	0,00	0,00	28,01	14,29	0,00	12,50	3,50	17,79	10,22
107 01 07	22895	Cadeira em polipropileno de cor vermelha	01		28,01	0,00	0,00	28,01	14,29	0,00	12,50	3,50	17,79	10,22
107 01 07	22896	Cadeira em polipropileno de cor vermelha	01		28,01	0,00	0,00	28,01	14,29	0,00	12,50	3,50	17,79	10,22
107 01 07	22897	Cadeira em polipropileno de cor vermelha	01		28,01	0,00	0,00	28,01	14,29	0,00	12,50	3,50	17,79	10,22
107 01 07	22898	Cadeira em polipropileno de cor vermelha	01		28,01	0,00	0,00	28,01	14,29	0,00	12,50	3,50	17,79	10,22
107 01 07	22899	Cadeira em polipropileno de cor vermelha	01		28,01	0,00	0,00	28,01	14,29	0,00	12,50	3,50	17,79	10,22
107 01 07	22900	Cadeira em polipropileno de cor vermelha	01		28,01	0,00	0,00	28,01	14,29	0,00	12,50	3,50	17,79	10,22
107 01 07	22901	Cadeira em polipropileno de cor vermelha	01		28,01	0,00	0,00	28,01	14,29	0,00	12,50	3,50	17,79	10,22
107 01 07	22902	Cadeira em polipropileno de cor vermelha	01		28,01	0,00	0,00	28,01	14,29	0,00	12,50	3,50	17,79	10,22
107 01 07	22903	Cadeira em polipropileno de cor vermelha	01		28,01	0,00	0,00	28,01	14,29	0,00	12,50	3,50	17,79	10,22
107 01 07	22904	Cadeira em polipropileno de cor vermelha	01		28,01	0,00	0,00	28,01	14,29	0,00	12,50	3,50	17,79	10,22
107 01 07	22905	Cadeira em polipropileno de cor vermelha	01		28,01	0,00	0,00	28,01	14,29	0,00	12,50	3,50	17,79	10,22
107 01 07	22906	Cadeira em polipropileno de cor vermelha	01		28,01	0,00	0,00	28,01	14,29	0,00	12,50	3,50	17,79	10,22
107 01 07	22907	Cadeira em polipropileno de cor vermelha	01		28,01	0,00	0,00	28,01	14,29	0,00	12,50	3,50	17,79	10,22
107 01 07	22908	Cadeira em polipropileno de cor vermelha	01		28,01	0,00	0,00	28,01	14,29	0,00	12,50	3,50	17,79	10,22
107 01 07	22909	Cadeira em polipropileno de cor vermelha	01		28,01	0,00	0,00	28,01	14,29	0,00	12,50	3,50	17,79	10,22
107 01 07	22910	Cadeira em polipropileno de cor vermelha	01		28,01	0,00	0,00	28,01	14,29	0,00	12,50	3,50	17,79	10,22
107 01 07	22911	Cadeira em polipropileno de cor vermelha	01		28,01	0,00	0,00	28,01	14,29	0,00	12,50	3,50	17,79	10,22
107 01 07	22912	Cadeira em polipropileno de cor vermelha	01		28,01	0,00	0,00	28,01	14,29	0,00	12,50	3,50	17,79	10,22
107 01 07	22913	Cadeira em polipropileno de cor vermelha	01		28,01	0,00	0,00	28,01	14,29	0,00	12,50	3,50	17,79	10,22
107 01 07	22914	Cadeira em polipropileno de cor vermelha	01		28,01	0,00	0,00	28,01	14,29	0,00	12,50	3,50	17,79	10,22
107 01 07	22915	Cadeira em polipropileno de cor vermelha	01		28,01	0,00	0,00	28,01	14,29	0,00	12,50	3,50	17,79	10,22
107 01 07	22916	Cadeira em polipropileno de cor vermelha	01		28,01	0,00	0,00	28,01	14,29	0,00	12,50	3,50	17,79	10,22
107 01 07	22917	Cadeira em polipropileno de cor vermelha	01		28,01	0,00	0,00	28,01	14,29	0,00	12,50	3,50	17,79	10,22
107 01 07	22918	Cadeira em polipropileno de cor vermelha	01		28,01	0,00	0,00	28,01	14,29	0,00	12,50	3,50	17,79	10,22
107 01 07	22919	Cadeira em polipropileno de cor vermelha	01		28,01	0,00	0,00	28,01	14,29	0,00	12,50	3,50	17,79	10,22
107 01 07	22920	Cadeira em polipropileno de cor vermelha	01		28,01	0,00	0,00	28,01	14,29	0,00	12,50	3,50	17,79	10,22
107 01 07	22921	Cadeira em polipropileno de cor vermelha	01		28,01	0,00	0,00	28,01	14,29	0,00	12,50	3,50	17,79	10,22
107 01 07	22922	Cadeira em polipropileno de cor vermelha	01		28,01	0,00	0,00	28,01	14,29	0,00	12,50	3,50	17,79	10,22



Município de Ourém

## Ficha de amortizações por conta

Ano: 2017

Bem			Aquisição		Alterações patrimoniais		Valor bruto	Amortizações					Situação atual do bem	
GH	Nº Invent.	Descrição do bem	Tipo	Data	Valor aquisição /avaliação	Aumentos	Diminuições	Anos ant.	Exercício		Acum ulados	Valor patrim.liq.		
									Extraord.	Taxa Valor				
Classificação patrimonial: 423														
107 01 07	22923	Cadeira em polipropileno de cor vermelha	01		28,01	0,00	0,00	28,01	14,29	0,00	12,50	3,50	10,22	
107 01 07	22924	Cadeira em polipropileno de cor vermelha	01		28,01	0,00	0,00	28,01	14,29	0,00	12,50	3,50	10,22	
107 01 07	22925	Cadeira em polipropileno de cor vermelha	01		28,01	0,00	0,00	28,01	14,29	0,00	12,50	3,50	10,22	
107 01 07	22926	Cadeira em polipropileno de cor vermelha	01		28,01	0,00	0,00	28,01	14,29	0,00	12,50	3,50	10,22	
107 01 07	22927	Cadeira em polipropileno de cor vermelha	01		28,01	0,00	0,00	28,01	14,29	0,00	12,50	3,50	10,22	
107 01 07	22928	Cadeira em polipropileno de cor vermelha	01		28,01	0,00	0,00	28,01	14,29	0,00	12,50	3,50	10,22	
107 01 07	22929	Cadeira em polipropileno de cor vermelha	01		28,01	0,00	0,00	28,01	14,29	0,00	12,50	3,50	10,22	
107 01 07	22930	Cadeira em polipropileno de cor vermelha	01		28,01	0,00	0,00	28,01	14,29	0,00	12,50	3,50	10,22	
107 01 07	22931	Cadeira em polipropileno de cor vermelha	01		28,01	0,00	0,00	28,01	14,29	0,00	12,50	3,50	10,22	
107 01 07	22932	Cadeira em polipropileno de cor vermelha	01		28,01	0,00	0,00	28,01	14,29	0,00	12,50	3,50	10,22	
107 01 07	22933	Cadeira em polipropileno de cor vermelha	01		28,01	0,00	0,00	28,01	14,29	0,00	12,50	3,50	10,22	
107 01 07	22934	Cadeira em polipropileno de cor vermelha	01		28,01	0,00	0,00	28,01	14,29	0,00	12,50	3,50	10,22	
107 01 07	22935	Cadeira em polipropileno de cor azul	01		28,01	0,00	0,00	28,01	14,29	0,00	12,50	3,50	10,22	
107 01 07	22936	Cadeira em polipropileno de cor vermelha	01		28,01	0,00	0,00	28,01	14,29	0,00	12,50	3,50	10,22	
107 01 07	22937	Cadeira em polipropileno de cor vermelha	01		28,01	0,00	0,00	28,01	14,29	0,00	12,50	3,50	10,22	
107 01 07	22938	Cadeira em polipropileno de cor vermelha	01		28,01	0,00	0,00	28,01	14,29	0,00	12,50	3,50	10,22	
107 01 07	22939	Cadeira em polipropileno de cor vermelha	01		28,01	0,00	0,00	28,01	14,29	0,00	12,50	3,50	10,22	
107 01 07	22940	Cadeira em polipropileno de cor vermelha	01		28,01	0,00	0,00	28,01	14,29	0,00	12,50	3,50	10,22	
107 01 07	22941	Cadeira em polipropileno de cor vermelha	01		28,01	0,00	0,00	28,01	14,29	0,00	12,50	3,50	10,22	
107 01 07	22942	Cadeira em polipropileno de cor vermelha	01		28,01	0,00	0,00	28,01	14,29	0,00	12,50	3,50	10,22	
107 01 07	22943	Cadeira em polipropileno de cor vermelha	01		28,01	0,00	0,00	28,01	14,29	0,00	12,50	3,50	10,22	
107 01 07	22944	Cadeira em polipropileno de cor vermelha	01		28,01	0,00	0,00	28,01	14,29	0,00	12,50	3,50	10,22	
107 01 07	22945	Cadeira em polipropileno de cor vermelha	01		28,01	0,00	0,00	28,01	14,29	0,00	12,50	3,50	10,22	
107 01 07	22946	Cadeira em polipropileno de cor vermelha	01		28,01	0,00	0,00	28,01	14,29	0,00	12,50	3,50	10,22	
107 01 07	22947	Cadeira em polipropileno de cor vermelha	01		28,01	0,00	0,00	28,01	14,29	0,00	12,50	3,50	10,22	
107 01 07	22948	Cadeira em polipropileno de cor vermelha	01		28,01	0,00	0,00	28,01	14,29	0,00	12,50	3,50	10,22	
107 01 07	22949	Cadeira em polipropileno de cor vermelha	01		28,01	0,00	0,00	28,01	14,29	0,00	12,50	3,50	10,22	
107 01 07	22950	Cadeira em polipropileno de cor vermelha	01		28,01	0,00	0,00	28,01	14,29	0,00	12,50	3,50	10,22	
107 01 07	22951	Cadeira em polipropileno de cor vermelha	01		28,01	0,00	0,00	28,01	14,29	0,00	12,50	3,50	10,22	



## Município de Ourém

# Ficha de amortizações por conta

Ano: 2017

Bem			Aquisição		Alterações patrimoniais		Valor bruto	Amortizações				Situação atual do bem	
GH	Nº Invent.	Descrição do bem	Tipo	Data	Valor aquisição /avaliação	Aumentos	Diminuições	Anos ant.	Exercício		Acum ulados	Valor patrim.liq.	
									Extraord.	Taxa Valor			
Classificação patrimonial: 423													
107 01 07	22952	Cadeira em polipropileno de cor vermelha	01		28,01	0,00	0,00	28,01	14,29	0,00	12,50	3,50	10,22
107 01 07	22953	Cadeira em polipropileno de cor vermelha	01		28,01	0,00	0,00	28,01	14,29	0,00	12,50	3,50	10,22
107 01 07	22954	Cadeira em polipropileno de cor vermelha	01		28,01	0,00	0,00	28,01	14,29	0,00	12,50	3,50	10,22
107 01 07	22955	Cadeira em polipropileno de cor vermelha	01		28,01	0,00	0,00	28,01	14,29	0,00	12,50	3,50	10,22
107 01 07	22956	Cadeira em polipropileno de cor vermelha	01		28,01	0,00	0,00	28,01	14,29	0,00	12,50	3,50	10,22
107 01 07	22957	Cadeira em polipropileno de cor vermelha	01		28,01	0,00	0,00	28,01	14,29	0,00	12,50	3,50	10,22
107 01 07	22958	Cadeira em polipropileno de cor vermelha	01		28,01	0,00	0,00	28,01	14,29	0,00	12,50	3,50	10,22
107 01 07	22959	Cadeira em polipropileno de cor vermelha	01		28,01	0,00	0,00	28,01	14,29	0,00	12,50	3,50	10,22
107 01 07	22960	Cadeira em polipropileno de cor vermelha	01		28,01	0,00	0,00	28,01	14,29	0,00	12,50	3,50	10,22
107 01 07	22961	Cadeira em polipropileno de cor vermelha	01		28,01	0,00	0,00	28,01	14,29	0,00	12,50	3,50	10,22
107 01 07	22962	Cadeira em polipropileno de cor vermelha	01		28,01	0,00	0,00	28,01	14,29	0,00	12,50	3,50	10,22
107 01 07	22963	Cadeira em polipropileno de cor vermelha	01		28,01	0,00	0,00	28,01	14,29	0,00	12,50	3,50	10,22
107 01 07	22964	Cadeira em polipropileno de cor vermelha	01		28,01	0,00	0,00	28,01	14,29	0,00	12,50	3,50	10,22
107 01 07	22965	Cadeira em polipropileno de cor vermelha	01		28,01	0,00	0,00	28,01	14,29	0,00	12,50	3,50	10,22
107 01 07	22966	Cadeira em polipropileno de cor vermelha	01		28,01	0,00	0,00	28,01	14,29	0,00	12,50	3,50	10,22
107 01 07	22967	Cadeira em polipropileno de cor vermelha	01		28,01	0,00	0,00	28,01	14,29	0,00	12,50	3,50	10,22
107 01 07	22968	Cadeira em polipropileno de cor vermelha	01		28,01	0,00	0,00	28,01	14,29	0,00	12,50	3,50	10,22
107 01 07	22969	Cadeira em polipropileno de cor vermelha	01		28,01	0,00	0,00	28,01	14,29	0,00	12,50	3,50	10,22
107 01 07	22970	Cadeira em polipropileno de cor vermelha	01		28,01	0,00	0,00	28,01	14,29	0,00	12,50	3,50	10,22
107 01 07	22971	Cadeira em polipropileno de cor vermelha	01		28,01	0,00	0,00	28,01	14,29	0,00	12,50	3,50	10,22
107 01 07	22972	Cadeira em polipropileno de cor vermelha	01		28,01	0,00	0,00	28,01	14,29	0,00	12,50	3,50	10,22
107 01 07	22973	Cadeira em polipropileno de cor vermelha	01		28,01	0,00	0,00	28,01	14,29	0,00	12,50	3,50	10,22
107 01 23	22974	Secretária metálica com tampo em melamina c	01		47,64	0,00	0,00	47,64	24,34	0,00	12,50	5,96	17,34
107 01 23	22975	Secretária metálica com tampo em melamina c	01		47,64	0,00	0,00	47,64	24,34	0,00	12,50	5,96	17,34
107 01 23	22976	Secretária metálica com tampo em melamina c	01		47,64	0,00	0,00	47,64	24,34	0,00	12,50	5,96	17,34
107 01 23	22977	Secretária metálica com tampo em melamina c	01		47,64	0,00	0,00	47,64	24,34	0,00	12,50	5,96	17,34
107 01 23	22978	Secretária metálica com tampo em melamina c	01		47,64	0,00	0,00	47,64	24,34	0,00	12,50	5,96	17,34
107 01 23	22979	Secretária metálica com tampo em melamina c	01		47,64	0,00	0,00	47,64	24,34	0,00	12,50	5,96	17,34
107 01 23	22980	Secretária metálica com tampo em melamina c	01		47,64	0,00	0,00	47,64	24,34	0,00	12,50	5,96	17,34





## Município de Ourém

# Ficha de amortizações por conta

Ano: 2017

Bem			Aquisição		Alterações patrimoniais		Valor bruto	Amortizações				Situação atual do bem	
GH	Nº Invent.	Descrição do bem	Tipo	Data	Valor aquisição /avaliação	Aumentos	Diminuições	Anos ant.	Exercício		Acum ulados	Valor patrim.liq.	
									Extraord.	Taxa Valor			
Classificação patrimonial: 423													
107 01 23	22981	Secretária metálica com tampo em melamina c	01		47,64	0,00	0,00	47,64	24,34	0,00 12,50	5,96	30,30	17,34
107 01 07	22993	Cadeira de polipropileno de cor vermelha de 4x	01		49,75	0,00	0,00	49,75	25,40	0,00 12,50	6,22	31,62	18,13
107 01 07	22994	Cadeira de polipropileno de cor vermelha de 4x	01		49,75	0,00	0,00	49,75	25,40	0,00 12,50	6,22	31,62	18,13
107 01 07	22995	Cadeira de polipropileno de cor vermelha de 4x	01		49,75	0,00	0,00	49,75	25,40	0,00 12,50	6,22	31,62	18,13
107 01 07	22996	Cadeira de polipropileno de cor vermelha de 4x	01		49,75	0,00	0,00	49,75	25,40	0,00 12,50	6,22	31,62	18,13
107 01 07	22997	Cadeira de polipropileno de cor azul de 40 cm	01		49,75	0,00	0,00	49,75	25,40	0,00 12,50	6,22	31,62	18,13
107 01 07	22998	Cadeira de polipropileno de cor azul de 40 cm	01		49,75	0,00	0,00	49,75	25,40	0,00 12,50	6,22	31,62	18,13
107 01 07	22999	Cadeira de polipropileno de cor azul de 40 cm	01		49,75	0,00	0,00	49,75	25,40	0,00 12,50	6,22	31,62	18,13
107 01 07	23000	Cadeira de polipropileno de cor azul de 40 cm	01		49,75	0,00	0,00	49,75	25,40	0,00 12,50	6,22	31,62	18,13
107 01 07	23001	Cadeira de polipropileno de cor azul de 40 cm	01		49,75	0,00	0,00	49,75	25,40	0,00 12,50	6,22	31,62	18,13
107 01 07	23002	Cadeira de polipropileno de cor azul de 40 cm	01		49,75	0,00	0,00	49,75	25,40	0,00 12,50	6,22	31,62	18,13
107 01 07	23003	Cadeira de polipropileno de cor azul de 40 cm	01		49,75	0,00	0,00	49,75	25,40	0,00 12,50	6,22	31,62	18,13
107 01 07	23004	Cadeira de polipropileno de cor azul de 40 cm	01		49,75	0,00	0,00	49,75	25,40	0,00 12,50	6,22	31,62	18,13
107 01 07	23005	Cadeira de polipropileno de cor azul de 40 cm	01		49,75	0,00	0,00	49,75	25,40	0,00 12,50	6,22	31,62	18,13
107 01 07	23006	Cadeira em polipropileno de cor azul com 40 c	01		49,75	0,00	0,00	49,75	25,40	0,00 12,50	6,22	31,62	18,13
107 01 07	23007	Cadeira de polipropileno de cor azul de 40 cm	01		49,75	0,00	0,00	49,75	25,40	0,00 12,50	6,22	31,62	18,13
107 01 07	23008	Cadeira de polipropileno de cor vermelha de 4x	01		49,75	0,00	0,00	49,75	25,40	0,00 12,50	6,22	31,62	18,13
107 01 07	23009	Cadeira de polipropileno de cor vermelha de 4x	01		49,75	0,00	0,00	49,75	25,40	0,00 12,50	6,22	31,62	18,13
107 01 07	23010	Cadeira de polipropileno de cor vermelha de 4x	01		49,75	0,00	0,00	49,75	25,40	0,00 12,50	6,22	31,62	18,13
107 01 07	23011	Cadeira de polipropileno de cor vermelha de 4x	01		49,75	0,00	0,00	49,75	25,40	0,00 12,50	6,22	31,62	18,13
107 01 07	23012	Cadeira de polipropileno de cor vermelha de 4x	01		49,75	0,00	0,00	49,75	25,40	0,00 12,50	6,22	31,62	18,13
107 01 07	23013	Cadeira de polipropileno de cor vermelha de 4x	01		49,75	0,00	0,00	49,75	25,40	0,00 12,50	6,22	31,62	18,13
107 01 07	23014	Cadeira de polipropileno de cor azul de 44 cm	01		49,75	0,00	0,00	49,75	25,40	0,00 12,50	6,22	31,62	18,13
107 01 07	23015	Cadeira de polipropileno de cor azul de 44 cm	01		49,75	0,00	0,00	49,75	25,40	0,00 12,50	6,22	31,62	18,13
107 01 07	23016	Cadeira de polipropileno de cor azul de 44 cm	01		49,75	0,00	0,00	49,75	25,40	0,00 12,50	6,22	31,62	18,13
107 01 07	23017	Cadeira de polipropileno de cor azul de 44 cm	01		49,75	0,00	0,00	49,75	25,40	0,00 12,50	6,22	31,62	18,13
106 02 15	23018	Quadro escolar, de porcelana branco com 2,5*	01		185,00	0,00	0,00	185,00	94,45	0,00 12,50	23,13	117,58	67,42
106 02 15	23019	Quadro escolar, de porcelana branco com 2,5*	01		185,00	0,00	0,00	185,00	94,45	0,00 12,50	23,13	117,58	67,42
106 02 15	23020	Quadro escolar, de porcelana branco com 2,5*	01		185,00	0,00	0,00	185,00	94,45	0,00 12,50	23,13	117,58	67,42



## Município de Ourém

# Ficha de amortizações por conta

Ano: 2017

Bem			Aquisição		Alterações patrimoniais		Valor bruto	Amortizações				Situação atual do bem		
GH	Nº Invent.	Descrição do bem	Tipo	Data	Valor aquisição /avaliação	Aumentos	Diminuições	Anos ant.	Exercício		Acum ulados	Valor patrim.liq.		
									Extraord.	Taxa Valor				
Classificação patrimonial: 423														
106 02 15	23021	Quadro escolar, de porcelana branco com 2,5*	01		185,00	0,00	0,00	185,00	94,45	0,00	12,50	23,13	117,58	67,42
106 02 15	23022	Quadro escolar, de porcelana branco com 2,5*	01		185,00	0,00	0,00	185,00	94,45	0,00	12,50	23,13	117,58	67,42
106 02 15	23023	Quadro escolar, de porcelana branco com 2,5*	01		185,00	0,00	0,00	185,00	94,45	0,00	12,50	23,13	117,58	67,42
106 02 15	23024	Quadro escolar, de porcelana branco com 2,5*	01		185,00	0,00	0,00	185,00	94,45	0,00	12,50	23,13	117,58	67,42
106 02 15	23025	Quadro escolar, de porcelana branco com 2,5*	01		185,00	0,00	0,00	185,00	94,45	0,00	12,50	23,13	117,58	67,42
106 01 03	23026	Armário em estratificado com 12 tabuleiros de	01		280,00	0,00	0,00	280,00	142,92	0,00	12,50	35,00	177,92	102,08
106 01 03	23027	Armário em estratificado com 12 tabuleiros de	01		280,00	0,00	0,00	280,00	142,92	0,00	12,50	35,00	177,92	102,08
106 01 03	23028	Armário em estratificado com 12 tabuleiros de	01		280,00	0,00	0,00	280,00	142,92	0,00	12,50	35,00	177,92	102,08
106 01 03	23029	Armário em estratificado com 12 tabuleiros de	01		280,00	0,00	0,00	280,00	142,92	0,00	12,50	35,00	177,92	102,08
106 01 03	23030	Armário em estratificado com 12 tabuleiros de	01		280,00	0,00	0,00	280,00	142,92	0,00	12,50	35,00	177,92	102,08
106 01 03	23031	Armário em estratificado com 12 tabuleiros de	01		280,00	0,00	0,00	280,00	142,92	0,00	12,50	35,00	177,92	102,08
106 01 03	23032	Armário em estratificado com 12 tabuleiros de	01		280,00	0,00	0,00	280,00	142,92	0,00	12,50	35,00	177,92	102,08
106 01 03	23033	Armário em estratificado com 12 tabuleiros de	01		280,00	0,00	0,00	280,00	142,92	0,00	12,50	35,00	177,92	102,08
106 01 03	23034	Armário em estratificado com 12 tabuleiros de	01		280,00	0,00	0,00	280,00	142,92	0,00	12,50	35,00	177,92	102,08
106 01 03	23035	Armário em estratificado com 12 tabuleiros de	01		280,00	0,00	0,00	280,00	142,92	0,00	12,50	35,00	177,92	102,08
106 01 03	23036	Armário em estratificado com 12 tabuleiros de	01		280,00	0,00	0,00	280,00	142,92	0,00	12,50	35,00	177,92	102,08
106 01 03	23037	Armário em estratificado com 12 tabuleiros de	01		280,00	0,00	0,00	280,00	142,92	0,00	12,50	35,00	177,92	102,08
106 01 03	23038	Armário em estratificado com 12 tabuleiros de	01		280,00	0,00	0,00	280,00	142,92	0,00	12,50	35,00	177,92	102,08
106 01 03	23039	Armário em estratificado com 12 tabuleiros de	01		280,00	0,00	0,00	280,00	142,92	0,00	12,50	35,00	177,92	102,08
106 01 03	23040	Armário em estratificado com 12 tabuleiros de	01		280,00	0,00	0,00	280,00	142,92	0,00	12,50	35,00	177,92	102,08
106 01 03	23041	Armário em estratificado com 12 tabuleiros de	01		280,00	0,00	0,00	280,00	142,92	0,00	12,50	35,00	177,92	102,08
107 01 20	23042	Mesa redonda, tampo em melamina beje e est	01		92,00	0,00	0,00	92,00	46,96	0,00	12,50	11,50	58,46	33,54
107 01 20	23043	Mesa redonda, tampo em melamina beje e est	01		92,00	0,00	0,00	92,00	46,96	0,00	12,50	11,50	58,46	33,54
107 01 20	23044	Mesa redonda, tampo em melamina beje e est	01		92,00	0,00	0,00	92,00	46,96	0,00	12,50	11,50	58,46	33,54
107 01 20	23045	Mesa redonda, tampo em melamina beje e est	01		92,00	0,00	0,00	92,00	46,96	0,00	12,50	11,50	58,46	33,54
107 01 20	23046	Mesa redonda, tampo em melamina beje e est	01		92,00	0,00	0,00	92,00	46,96	0,00	12,50	11,50	58,46	33,54
107 01 20	23047	Mesa redonda, tampo em melamina beje e est	01		92,00	0,00	0,00	92,00	46,96	0,00	12,50	11,50	58,46	33,54
107 01 20	23048	Mesa redonda, tampo em melamina beje e est	01		92,00	0,00	0,00	92,00	46,96	0,00	12,50	11,50	58,46	33,54
107 01 20	23049	Mesa redonda, tampo em melamina beje e est	01		92,00	0,00	0,00	92,00	46,96	0,00	12,50	11,50	58,46	33,54



Município de Ourém

## Ficha de amortizações por conta

Ano: 2017

Bem		Aquisição		Alterações patrimoniais		Valor bruto	Amortizações					Situação atual do bem	
GH	Nº Invent.	Descrição do bem	Tipo	Data	Valor aquisição /avaliação	Aumentos	Diminuições	Anos ant.	Extraord.	Exercício Taxa	Valor	Acum ulados	Valor patrim.liq.
<b>Classificação patrimonial: 423</b>													
107 01 20	23050	Mesa redonda, tampo em melamina beje e est	01		92,00	0,00	0,00	92,00	46,96	0,00	12,50	11,50	33,54
107 01 20	23051	Mesa redonda, tampo em melamina beje e est	01		92,00	0,00	0,00	92,00	46,96	0,00	12,50	11,50	33,54
107 01 20	23052	Mesa redonda, tampo em melamina beje e est	01		92,00	0,00	0,00	92,00	46,96	0,00	12,50	11,50	33,54
107 01 20	23053	Mesa redonda, tampo em melamina beje e est	01		92,00	0,00	0,00	92,00	46,96	0,00	12,50	11,50	33,54
107 01 20	23054	Mesa redonda, tampo em melamina beje e est	01		92,00	0,00	0,00	92,00	46,96	0,00	12,50	11,50	33,54
107 01 20	23055	Mesa redonda, tampo em melamina beje e est	01		92,00	0,00	0,00	92,00	46,96	0,00	12,50	11,50	33,54
107 01 20	23056	Mesa redonda, tampo em melamina beje e est	01		92,00	0,00	0,00	92,00	46,96	0,00	12,50	11,50	33,54
107 01 20	23057	Mesa redonda, tampo em melamina beje e est	01		92,00	0,00	0,00	92,00	46,96	0,00	12,50	11,50	33,54
107 01 20	23058	Mesa redonda, tampo em melamina beje e est	01		92,00	0,00	0,00	92,00	46,96	0,00	12,50	11,50	33,54
107 01 20	23059	Mesa redonda, tampo em melamina beje e est	01		92,00	0,00	0,00	92,00	46,96	0,00	12,50	11,50	33,54
107 01 20	23060	Mesa redonda, tampo em melamina beje e est	01		92,00	0,00	0,00	92,00	46,96	0,00	12,50	11,50	33,54
107 01 20	23061	Mesa redonda, tampo em melamina beje e est	01		92,00	0,00	0,00	92,00	46,96	0,00	12,50	11,50	33,54
107 01 07	23062	Cadeira em polipropileno de cor vermelho com	01		24,15	0,00	0,00	24,15	12,33	0,00	12,50	3,02	8,80
107 01 07	23063	Cadeira em polipropileno de cor vermelho com	01		24,15	0,00	0,00	24,15	12,33	0,00	12,50	3,02	8,80
107 01 07	23064	Cadeira em polipropileno de cor vermelho com	01		24,15	0,00	0,00	24,15	12,33	0,00	12,50	3,02	8,80
107 01 07	23065	Cadeira em polipropileno de cor vermelho com	01		24,15	0,00	0,00	24,15	12,33	0,00	12,50	3,02	8,80
107 01 07	23066	Cadeira em polipropileno de cor vermelho com	01		24,15	0,00	0,00	24,15	12,33	0,00	12,50	3,02	8,80
107 01 07	23067	Cadeira em polipropileno de cor vermelho com	01		24,15	0,00	0,00	24,15	12,33	0,00	12,50	3,02	8,80
107 01 07	23068	Cadeira em polipropileno de cor vermelho com	01		24,15	0,00	0,00	24,15	12,33	0,00	12,50	3,02	8,80
107 01 07	23069	Cadeira em polipropileno de cor vermelho com	01		24,15	0,00	0,00	24,15	12,33	0,00	12,50	3,02	8,80
107 01 07	23070	Cadeira em polipropileno de cor vermelho com	01		24,15	0,00	0,00	24,15	12,33	0,00	12,50	3,02	8,80
107 01 07	23071	Cadeira em polipropileno de cor vermelho com	01		24,15	0,00	0,00	24,15	12,33	0,00	12,50	3,02	8,80
107 01 07	23072	Cadeira em polipropileno de cor vermelho com	01		24,15	0,00	0,00	24,15	12,33	0,00	12,50	3,02	8,80
107 01 07	23073	Cadeira em polipropileno de cor vermelho com	01		24,15	0,00	0,00	24,15	12,33	0,00	12,50	3,02	8,80
107 01 07	23074	Cadeira em polipropileno de cor vermelho com	01		24,15	0,00	0,00	24,15	12,33	0,00	12,50	3,02	8,80
107 01 07	23075	Cadeira em polipropileno de cor vermelho com	01		24,15	0,00	0,00	24,15	12,33	0,00	12,50	3,02	8,80
107 01 07	23076	Cadeira em polipropileno de cor vermelho com	01		24,15	0,00	0,00	24,15	12,33	0,00	12,50	3,02	8,80
107 01 07	23077	Cadeira em polipropileno de cor vermelho com	01		24,15	0,00	0,00	24,15	12,33	0,00	12,50	3,02	8,80
107 01 07	23078	Cadeira em polipropileno de cor vermelho com	01		24,15	0,00	0,00	24,15	12,33	0,00	12,50	3,02	8,80



Município de Ourém

## Ficha de amortizações por conta

Ano: 2017

Bem		Aquisição		Alterações patrimoniais		Valor bruto	Amortizações					Situação atual do bem	
GH	Nº Invent.	Descrição do bem	Tipo	Data	Valor aquisição /avaliação	Aumentos	Diminuições	Anos ant.	Extraord.	Exercício Taxa	Valor	Acumulados	Valor patrim.liq.
<b>Classificação patrimonial: 423</b>													
107 01 07	23079	Cadeira em polipropileno de cor vermelho com	01		24,15	0,00	0,00	24,15	12,33	0,00	12,50	3,02	8,80
107 01 07	23080	Cadeira em polipropileno de cor vermelho com	01		24,15	0,00	0,00	24,15	12,33	0,00	12,50	3,02	8,80
107 01 07	23081	Cadeira em polipropileno de cor vermelho com	01		24,15	0,00	0,00	24,15	12,33	0,00	12,50	3,02	8,80
107 01 07	23082	Cadeira em polipropileno de cor vermelho com	01		24,15	0,00	0,00	24,15	12,33	0,00	12,50	3,02	8,80
107 01 07	23083	Cadeira em polipropileno de cor vermelho com	01		24,15	0,00	0,00	24,15	12,33	0,00	12,50	3,02	8,80
107 01 07	23084	Cadeira em polipropileno de cor vermelho com	01		24,15	0,00	0,00	24,15	12,33	0,00	12,50	3,02	8,80
107 01 07	23085	Cadeira em polipropileno de cor vermelho com	01		24,15	0,00	0,00	24,15	12,33	0,00	12,50	3,02	8,80
107 01 07	23086	Cadeira em polipropileno de cor vermelho com	01		24,15	0,00	0,00	24,15	12,33	0,00	12,50	3,02	8,80
107 01 07	23087	Cadeira em polipropileno de cor vermelho com	01		24,15	0,00	0,00	24,15	12,33	0,00	12,50	3,02	8,80
107 01 07	23088	Cadeira em polipropileno de cor vermelho com	01		24,15	0,00	0,00	24,15	12,33	0,00	12,50	3,02	8,80
107 01 07	23089	Cadeira em polipropileno de cor vermelho com	01		24,15	0,00	0,00	24,15	12,33	0,00	12,50	3,02	8,80
107 01 07	23090	Cadeira em polipropileno de cor vermelho com	01		24,15	0,00	0,00	24,15	12,33	0,00	12,50	3,02	8,80
107 01 07	23091	Cadeira em polipropileno de cor vermelho com	01		24,15	0,00	0,00	24,15	12,33	0,00	12,50	3,02	8,80
107 01 07	23092	Cadeira em polipropileno de cor vermelho de 3	01		24,15	0,00	0,00	24,15	12,33	0,00	12,50	3,02	8,80
107 01 07	23093	Cadeira em polipropileno de cor vermelho de 3	01		24,15	0,00	0,00	24,15	12,33	0,00	12,50	3,02	8,80
107 01 07	23094	Cadeira em polipropileno de cor vermelho de 3	01		24,15	0,00	0,00	24,15	12,33	0,00	12,50	3,02	8,80
107 01 07	23095	Cadeira em polipropileno de cor vermelho de 3	01		24,15	0,00	0,00	24,15	12,33	0,00	12,50	3,02	8,80
107 01 07	23096	Cadeira em polipropileno de cor vermelho de 3	01		24,15	0,00	0,00	24,15	12,33	0,00	12,50	3,02	8,80
107 01 07	23097	Cadeira em polipropileno de cor vermelho de 3	01		24,15	0,00	0,00	24,15	12,33	0,00	12,50	3,02	8,80
107 01 07	23098	Cadeira em polipropileno de cor vermelho de 3	01		24,15	0,00	0,00	24,15	12,33	0,00	12,50	3,02	8,80
107 01 07	23099	Cadeira em polipropileno de cor vermelho de 3	01		24,15	0,00	0,00	24,15	12,33	0,00	12,50	3,02	8,80
107 01 07	23100	Cadeira em polipropileno de cor vermelho de 3	01		24,15	0,00	0,00	24,15	12,33	0,00	12,50	3,02	8,80
107 01 07	23101	Cadeira em polipropileno de cor vermelho de 3	01		24,15	0,00	0,00	24,15	12,33	0,00	12,50	3,02	8,80
107 01 07	23102	Cadeira em polipropileno de cor vermelho de 3	01		24,15	0,00	0,00	24,15	12,33	0,00	12,50	3,02	8,80
107 01 07	23103	Cadeira em polipropileno de cor vermelho de 3	01		24,15	0,00	0,00	24,15	12,33	0,00	12,50	3,02	8,80
107 01 07	23104	Cadeira em polipropileno de cor vermelho de 3	01		24,15	0,00	0,00	24,15	12,33	0,00	12,50	3,02	8,80
107 01 07	23105	Cadeira em polipropileno de cor vermelho de 3	01		24,15	0,00	0,00	24,15	12,33	0,00	12,50	3,02	8,80
107 01 07	23106	Cadeira em polipropileno de cor vermelho de 3	01		24,15	0,00	0,00	24,15	12,33	0,00	12,50	3,02	8,80
107 01 07	23107	Cadeira em polipropileno de cor vermelho de 3	01		24,15	0,00	0,00	24,15	12,33	0,00	12,50	3,02	8,80



Município de Ourém

## Ficha de amortizações por conta

Ano: 2017

Bem			Aquisição		Alterações patrimoniais		Valor bruto	Amortizações					Situação atual do bem	
GH	Nº Invent.	Descrição do bem	Tipo	Data	Valor aquisição /avaliação	Aumentos	Diminuições	Anos ant.	Exercício		Acum ulados	Valor patrim.liq.		
									Extraord.	Taxa Valor				
Classificação patrimonial: 423														
107 01 07	23108	Cadeira em polipropileno de cor vermelho de 3	01		24,15	0,00	0,00	24,15	12,33	0,00	12,50	3,02	15,35	8,80
107 01 07	23109	Cadeira em polipropileno de cor vermelho de 3	01		24,15	0,00	0,00	24,15	12,33	0,00	12,50	3,02	15,35	8,80
107 01 07	23110	Cadeira em polipropileno de cor vermelho de 3	01		24,15	0,00	0,00	24,15	12,33	0,00	12,50	3,02	15,35	8,80
107 01 07	23111	Cadeira em polipropileno de cor azul de 36 cm	01		24,15	0,00	0,00	24,15	12,33	0,00	12,50	3,02	15,35	8,80
107 01 07	23112	Cadeira em polipropileno de cor azul de 36 cm	01		24,15	0,00	0,00	24,15	12,33	0,00	12,50	3,02	15,35	8,80
107 01 07	23113	Cadeira em polipropileno de cor azul de 36 cm	01		24,15	0,00	0,00	24,15	12,33	0,00	12,50	3,02	15,35	8,80
107 01 07	23114	Cadeira em polipropileno de cor azul de 36 cm	01		24,15	0,00	0,00	24,15	12,33	0,00	12,50	3,02	15,35	8,80
107 01 07	23115	Cadeira em polipropileno de cor azul de 36 cm	01		24,15	0,00	0,00	24,15	12,33	0,00	12,50	3,02	15,35	8,80
107 01 07	23116	Cadeira em polipropileno de cor azul de 36 cm	01		24,15	0,00	0,00	24,15	12,33	0,00	12,50	3,02	15,35	8,80
107 01 07	23117	Cadeira em polipropileno de cor azul de 36 cm	01		24,15	0,00	0,00	24,15	12,33	0,00	12,50	3,02	15,35	8,80
107 01 07	23118	Cadeira em polipropileno de cor azul de 36 cm	01		24,15	0,00	0,00	24,15	12,33	0,00	12,50	3,02	15,35	8,80
107 01 07	23119	Cadeira em polipropileno de cor azul de 36 cm	01		24,15	0,00	0,00	24,15	12,33	0,00	12,50	3,02	15,35	8,80
107 01 07	23120	Cadeira em polipropileno de cor azul de 36 cm	01		24,15	0,00	0,00	24,15	12,33	0,00	12,50	3,02	15,35	8,80
107 01 07	23121	Cadeira em polipropileno de cor azul de 36 cm	01		24,15	0,00	0,00	24,15	12,33	0,00	12,50	3,02	15,35	8,80
107 01 07	23122	Cadeira em polipropileno de cor azul de 36 cm	01		24,15	0,00	0,00	24,15	12,33	0,00	12,50	3,02	15,35	8,80
107 01 07	23123	Cadeira em polipropileno de cor azul de 36 cm	01		24,15	0,00	0,00	24,15	12,33	0,00	12,50	3,02	15,35	8,80
107 01 07	23124	Cadeira em polipropileno de cor azul de 36 cm	01		24,15	0,00	0,00	24,15	12,33	0,00	12,50	3,02	15,35	8,80
107 01 07	23125	Cadeira em polipropileno de cor azul de 36 cm	01		24,15	0,00	0,00	24,15	12,33	0,00	12,50	3,02	15,35	8,80
107 01 07	23126	Cadeira em polipropileno de cor azul de 36 cm	01		24,15	0,00	0,00	24,15	12,33	0,00	12,50	3,02	15,35	8,80
107 01 07	23127	Cadeira em polipropileno de cor azul de 36 cm	01		24,15	0,00	0,00	24,15	12,33	0,00	12,50	3,02	15,35	8,80
107 01 07	23128	Cadeira em polipropileno de cor azul de 36 cm	01		24,15	0,00	0,00	24,15	12,33	0,00	12,50	3,02	15,35	8,80
107 01 07	23129	Cadeira em polipropileno de cor azul de 36 cm	01		24,15	0,00	0,00	24,15	12,33	0,00	12,50	3,02	15,35	8,80
107 01 07	23130	Cadeira em polipropileno de cor azul de 36 cm	01		24,15	0,00	0,00	24,15	12,33	0,00	12,50	3,02	15,35	8,80
107 01 07	23131	Cadeira em polipropileno de cor azul de 36 cm	01		24,15	0,00	0,00	24,15	12,33	0,00	12,50	3,02	15,35	8,80
107 01 07	23132	Cadeira em polipropileno de cor azul de 36 cm	01		24,15	0,00	0,00	24,15	12,33	0,00	12,50	3,02	15,35	8,80
107 01 07	23133	Cadeira em polipropileno de cor azul de 36 cm	01		24,15	0,00	0,00	24,15	12,33	0,00	12,50	3,02	15,35	8,80
107 01 07	23134	Cadeira em polipropileno de cor azul de 36 cm	01		24,15	0,00	0,00	24,15	12,33	0,00	12,50	3,02	15,35	8,80
107 01 07	23135	Cadeira em polipropileno de cor azul de 36 cm	01		24,15	0,00	0,00	24,15	12,33	0,00	12,50	3,02	15,35	8,80
107 01 07	23136	Cadeira em polipropileno de cor azul de 36 cm	01		24,15	0,00	0,00	24,15	12,33	0,00	12,50	3,02	15,35	8,80



Município de Ourém

## Ficha de amortizações por conta

Ano: 2017

Bem		Aquisição		Alterações patrimoniais		Valor bruto	Amortizações					Situação atual do bem	
GH	Nº Invent.	Descrição do bem	Tipo	Data	Valor aquisição /avaliação	Aumentos	Diminuições	Anos ant.	Extraord.	Exercício Taxa	Valor	Acum ulados	Valor patrim.liq.
<b>Classificação patrimonial: 423</b>													
107 01 07	23137	Cadeira em polipropileno de cor azul de 36 cm	01		24,15	0,00	0,00	24,15	12,33	0,00	12,50	3,02	8,80
107 01 07	23138	Cadeira em polipropileno de cor azul de 36 cm	01		24,15	0,00	0,00	24,15	12,33	0,00	12,50	3,02	8,80
107 01 07	23139	Cadeira em polipropileno de cor azul de 36 cm	01		24,15	0,00	0,00	24,15	12,33	0,00	12,50	3,02	8,80
107 01 07	23140	Cadeira em polipropileno de cor azul de 36 cm	01		24,15	0,00	0,00	24,15	12,33	0,00	12,50	3,02	8,80
107 01 07	23141	Cadeira em polipropileno de cor azul	01		24,15	0,00	0,00	24,15	12,33	0,00	12,50	3,02	8,80
107 01 07	23142	Cadeira em polipropileno de cor azul de 36 cm	01		24,15	0,00	0,00	24,15	12,33	0,00	12,50	3,02	8,80
107 01 07	23143	Cadeira em polipropileno de cor azul de 36 cm	01		24,15	0,00	0,00	24,15	12,33	0,00	12,50	3,02	8,80
107 01 07	23144	Cadeira em polipropileno de cor azul de 36 cm	01		24,15	0,00	0,00	24,15	12,33	0,00	12,50	3,02	8,80
107 01 07	23145	Cadeira em polipropileno de cor azul de 36 cm	01		24,15	0,00	0,00	24,15	12,33	0,00	12,50	3,02	8,80
107 01 07	23146	Cadeira em polipropileno de cor azul de 36 cm	01		24,15	0,00	0,00	24,15	12,33	0,00	12,50	3,02	8,80
107 01 07	23147	Cadeira em polipropileno de cor azul de 36 cm	01		24,15	0,00	0,00	24,15	12,33	0,00	12,50	3,02	8,80
107 01 07	23148	Cadeira em polipropileno de cor azul de 36 cm	01		24,15	0,00	0,00	24,15	12,33	0,00	12,50	3,02	8,80
107 01 07	23149	Cadeira em polipropileno de cor azul de 36 cm	01		24,15	0,00	0,00	24,15	12,33	0,00	12,50	3,02	8,80
107 01 07	23150	Cadeira em polipropileno de cor azul de 36 cm	01		24,15	0,00	0,00	24,15	12,33	0,00	12,50	3,02	8,80
107 01 07	23151	Cadeira em polipropileno de cor azul de 36 cm	01		24,15	0,00	0,00	24,15	12,33	0,00	12,50	3,02	8,80
107 01 07	23152	Cadeira em polipropileno de cor azul de 36 cm	01		24,15	0,00	0,00	24,15	12,33	0,00	12,50	3,02	8,80
107 01 07	23153	Cadeira em polipropileno de cor azul de 36 cm	01		24,15	0,00	0,00	24,15	12,33	0,00	12,50	3,02	8,80
106 02 99	23154	Catre empilhável	01		68,00	0,00	0,00	68,00	34,71	0,00	12,50	43,21	24,79
106 02 99	23155	Catre empilhável	01		68,00	0,00	0,00	68,00	34,71	0,00	12,50	43,21	24,79
106 02 99	23156	Catre empilhável	01		68,00	0,00	0,00	68,00	34,71	0,00	12,50	43,21	24,79
106 02 99	23157	Catre empilhável	01		68,00	0,00	0,00	68,00	34,71	0,00	12,50	43,21	24,79
106 02 99	23158	Catre empilhável	01		68,00	0,00	0,00	68,00	34,71	0,00	12,50	43,21	24,79
106 02 99	23159	Catre empilhável	01		68,00	0,00	0,00	68,00	34,71	0,00	12,50	43,21	24,79
106 02 99	23160	Catre empilhável	01		68,00	0,00	0,00	68,00	34,71	0,00	12,50	43,21	24,79
106 02 99	23161	Catre empilhável	01		68,00	0,00	0,00	68,00	34,71	0,00	12,50	43,21	24,79
106 02 99	23162	Catre empilhável	01		68,00	0,00	0,00	68,00	34,71	0,00	12,50	43,21	24,79
106 02 99	23163	Catre empilhável	01		68,00	0,00	0,00	68,00	34,71	0,00	12,50	43,21	24,79
106 02 99	23164	Catre empilhável	01		68,00	0,00	0,00	68,00	34,71	0,00	12,50	43,21	24,79
106 02 99	23165	Catre empilhável	01		68,00	0,00	0,00	68,00	34,71	0,00	12,50	43,21	24,79



Município de Ourém

## Ficha de amortizações por conta

Ano: 2017

Bem			Aquisição		Alterações patrimoniais		Valor bruto	Amortizações					Situação atual do bem	
GH	Nº Invent.	Descrição do bem	Tipo	Data	Valor aquisição /avaliação	Aumentos	Diminuições	Anos ant.	Exercício		Acum ulados	Valor patrim.liq.		
									Extraord.	Taxa Valor				
Classificação patrimonial: 423														
106 02 99	23166	Catre empilhável	01		68,00	0,00	0,00	68,00	34,71	0,00	12,50	8,50	43,21	24,79
106 02 99	23167	Catre empilhável	01		68,00	0,00	0,00	68,00	34,71	0,00	12,50	8,50	43,21	24,79
106 02 99	23168	Catre empilhável	01		68,00	0,00	0,00	68,00	34,71	0,00	12,50	8,50	43,21	24,79
106 02 99	23169	Catre empilhável	01		68,00	0,00	0,00	68,00	34,71	0,00	12,50	8,50	43,21	24,79
106 02 99	23170	Catre empilhável	01		68,00	0,00	0,00	68,00	34,71	0,00	12,50	8,50	43,21	24,79
106 02 99	23171	Catre empilhável	01		68,00	0,00	0,00	68,00	34,71	0,00	12,50	8,50	43,21	24,79
106 02 99	23172	Catre empilhável	01		68,00	0,00	0,00	68,00	34,71	0,00	12,50	8,50	43,21	24,79
106 02 99	23173	Catre empilhável	01		68,00	0,00	0,00	68,00	34,71	0,00	12,50	8,50	43,21	24,79
106 02 99	23174	Catre empilhável	01		68,00	0,00	0,00	68,00	34,71	0,00	12,50	8,50	43,21	24,79
106 02 99	23175	Catre empilhável	01		68,00	0,00	0,00	68,00	34,71	0,00	12,50	8,50	43,21	24,79
106 02 99	23176	Catre empilhável	01		68,00	0,00	0,00	68,00	34,71	0,00	12,50	8,50	43,21	24,79
106 02 99	23177	Catre empilhável	01		68,00	0,00	0,00	68,00	34,71	0,00	12,50	8,50	43,21	24,79
106 02 99	23178	Cavelete de desenho em estrutura de madeira	01		65,00	0,00	0,00	65,00	33,20	0,00	12,50	8,13	41,33	23,67
106 02 99	23179	Cavelete de desenho em estrutura de madeira	01		65,00	0,00	0,00	65,00	33,20	0,00	12,50	8,13	41,33	23,67
106 02 99	23180	Cavelete de desenho em estrutura de madeira	01		65,00	0,00	0,00	65,00	33,20	0,00	12,50	8,13	41,33	23,67
106 02 99	23181	Cavelete de desenho em estrutura de madeira	01		65,00	0,00	0,00	65,00	33,20	0,00	12,50	8,13	41,33	23,67
107 01 07	23182	Cadeira em polipropileno de cor azul de 36 cm	01		24,15	0,00	0,00	24,15	12,33	0,00	12,50	3,02	15,35	8,80
107 01 07	23183	Cadeira em polipropileno de cor azul de 36 cm	01		24,15	0,00	0,00	24,15	12,33	0,00	12,50	3,02	15,35	8,80
107 01 07	23184	Cadeira em polipropileno de cor azul de 36 cm	01		24,15	0,00	0,00	24,15	12,33	0,00	12,50	3,02	15,35	8,80
107 01 07	23185	Cadeira em polipropileno de cor azul	01		0,00	0,00	0,00	0,00	0,00	0,00	12,50	0,00	0,00	0,00
107 01 07	23186	Cadeira em polipropileno de cor azul	01		0,00	0,00	0,00	0,00	0,00	0,00	12,50	0,00	0,00	0,00
107 01 07	23187	Cadeira em polipropileno de cor azul	01		0,00	0,00	0,00	0,00	0,00	0,00	12,50	0,00	0,00	0,00
107 01 07	23188	Cadeira em polipropileno de cor azul	01		0,00	0,00	0,00	0,00	0,00	0,00	12,50	0,00	0,00	0,00
107 01 07	23189	Cadeira em polipropileno de cor azul	01		0,00	0,00	0,00	0,00	0,00	0,00	12,50	0,00	0,00	0,00
107 01 07	23190	Cadeira em polipropileno de cor azul	01		0,00	0,00	0,00	0,00	0,00	0,00	12,50	0,00	0,00	0,00
107 01 07	23191	Cadeira em polipropileno de cor azul	01		0,00	0,00	0,00	0,00	0,00	0,00	12,50	0,00	0,00	0,00
107 01 07	23192	Cadeira em polipropileno de cor azul	01		0,00	0,00	0,00	0,00	0,00	0,00	12,50	0,00	0,00	0,00
107 01 07	23193	Cadeira em polipropileno de cor azul	01		0,00	0,00	0,00	0,00	0,00	0,00	12,50	0,00	0,00	0,00
107 01 07	23194	Cadeira em polipropileno de cor azul	01		0,00	0,00	0,00	0,00	0,00	0,00	12,50	0,00	0,00	0,00



Município de Ourém

## Ficha de amortizações por conta

Ano: 2017

Bem		Aquisição		Alterações patrimoniais		Valor bruto	Amortizações					Situação atual do bem	
GH	Nº Invent.	Descrição do bem	Tipo	Data	Valor aquisição /avaliação	Aumentos	Diminuições	Anos ant.	Extraord.	Exercício Taxa	Valor	Acum ulados	Valor patrim.liq.
Classificação patrimonial: 423													
107 01 07	23195	Cadeira em polipropileno de cor azul	01		0,00	0,00	0,00	0,00	0,00	0,00	12,50	0,00	0,00
107 01 07	23196	Cadeira em polipropileno de cor azul	01		0,00	0,00	0,00	0,00	0,00	0,00	12,50	0,00	0,00
107 01 07	23197	Cadeira em polipropileno de cor azul	01		0,00	0,00	0,00	0,00	0,00	0,00	12,50	0,00	0,00
107 01 07	23198	Cadeira em polipropileno de cor azul	01		0,00	0,00	0,00	0,00	0,00	0,00	12,50	0,00	0,00
107 01 07	23199	Cadeira em polipropileno de cor azul	01		0,00	0,00	0,00	0,00	0,00	0,00	12,50	0,00	0,00
107 01 07	23200	Cadeira em polipropileno de cor azul	01		0,00	0,00	0,00	0,00	0,00	0,00	12,50	0,00	0,00
107 01 07	23201	Cadeira em polipropileno de cor azul	01		0,00	0,00	0,00	0,00	0,00	0,00	12,50	0,00	0,00
107 01 07	23202	Cadeira em polipropileno de cor azul	01		0,00	0,00	0,00	0,00	0,00	0,00	12,50	0,00	0,00
107 01 07	23203	Cadeira em polipropileno de cor azul	01		0,00	0,00	0,00	0,00	0,00	0,00	12,50	0,00	0,00
107 01 07	23204	Cadeira em polipropileno de cor azul	01		0,00	0,00	0,00	0,00	0,00	0,00	12,50	0,00	0,00
107 01 07	23205	Cadeira em polipropileno de cor azul	01		0,00	0,00	0,00	0,00	0,00	0,00	12,50	0,00	0,00
107 01 20	23206	Mesa quadrada tampo em melamina e estrutur	01		321,50	0,00	0,00	321,50	164,11	0,00	12,50	40,19	204,30
107 01 20	23207	Mesa quadrada tampo em melamina e estrutur	01		321,50	0,00	0,00	321,50	164,11	0,00	12,50	40,19	204,30
107 01 20	23208	Mesa redonda tampo em melamina e estrutura	01		92,00	0,00	0,00	92,00	46,96	0,00	12,50	11,50	58,46
107 01 20	23209	Mesa redonda tampo em melamina e estrutura	01		92,00	0,00	0,00	92,00	46,96	0,00	12,50	11,50	58,46
107 01 20	23210	Mesa redonda tampo em melamina e estrutura	01		92,00	0,00	0,00	92,00	46,96	0,00	12,50	11,50	58,46
107 01 20	23216	Mesa retangular, tampo em melamina e estrutr	01		147,80	0,00	0,00	147,80	75,46	0,00	12,50	18,48	93,94
107 01 20	23217	Mesa retangular, tampo em melamina e estrutr	01		147,80	0,00	0,00	147,80	75,46	0,00	12,50	18,48	93,94
107 01 20	23218	Mesa retangular, tampo em melamina e estrutr	01		147,80	0,00	0,00	147,80	75,46	0,00	12,50	18,48	93,94
107 01 20	23219	Mesa retangular, tampo em melamina e estrutr	01		147,80	0,00	0,00	147,80	75,46	0,00	12,50	18,48	93,94
107 01 20	23220	Mesa retangular, tampo em melamina e estrutr	01		147,80	0,00	0,00	147,80	75,46	0,00	12,50	18,48	93,94
107 01 20	23221	Mesa retangular, tampo em melamina e estrutr	01		147,80	0,00	0,00	147,80	75,46	0,00	12,50	18,48	93,94
107 01 20	23222	Mesa retangular, tampo em melamina e estrutr	01		147,80	0,00	0,00	147,80	75,46	0,00	12,50	18,48	93,94
107 01 20	23223	Mesa retangular, tampo em melamina e estrutr	01		147,80	0,00	0,00	147,80	75,46	0,00	12,50	18,48	93,94
107 01 20	23224	Mesa retangular, tampo em melamina e estrutr	01		147,80	0,00	0,00	147,80	75,46	0,00	12,50	18,48	93,94
107 01 20	23225	Mesa retangular, tampo em melamina e estrutr	01		147,80	0,00	0,00	147,80	75,46	0,00	12,50	18,48	93,94
107 01 20	23226	Mesa retangular, tampo em melamina e estrutr	01		147,80	0,00	0,00	147,80	75,46	0,00	12,50	18,48	93,94
107 01 20	23227	Mesa retangular, tampo em melamina e estrutr	01		147,80	0,00	0,00	147,80	75,46	0,00	12,50	18,48	93,94
107 01 20	23228	Mesa retangular, tampo em melamina e estrutr	01		147,80	0,00	0,00	147,80	75,46	0,00	12,50	18,48	93,94





## Município de Ourém

# Ficha de amortizações por conta

Ano: 2017

Bem			Aquisição		Alterações patrimoniais		Valor bruto	Amortizações				Situação atual do bem		
GH	Nº Invent.	Descrição do bem	Tipo	Data	Valor aquisição /avaliação	Aumentos	Diminuições	Anos ant.	Exercício		Acum ulados	Valor patrim.liq.		
									Extraord.	Taxa Valor				
Classificação patrimonial: 423														
107 01 20	23229	Mesa retangular, tampo em melamina e estrutu	01		147,80	0,00	0,00	147,80	75,46	0,00	12,50	18,48	93,94	53,86
107 01 20	23230	Mesa retangular, tampo em melamina e estrutu	01		147,80	0,00	0,00	147,80	75,46	0,00	12,50	18,48	93,94	53,86
107 01 20	23231	Mesa retangular, tampo em melamina e estrutu	01		147,80	0,00	0,00	147,80	75,46	0,00	12,50	18,48	93,94	53,86
107 01 20	23232	Mesa retangular, tampo em melamina e estrutu	01		147,80	0,00	0,00	147,80	75,46	0,00	12,50	18,48	93,94	53,86
107 01 20	23233	Mesa retangular, tampo em melamina e estrutu	01		147,80	0,00	0,00	147,80	75,46	0,00	12,50	18,48	93,94	53,86
107 01 20	23234	Mesa retangular, tampo em melamina branco €	01		147,80	0,00	0,00	147,80	75,46	0,00	12,50	18,48	93,94	53,86
107 01 20	23235	Mesa retangular, tampo em melamina branco €	01		147,80	0,00	0,00	147,80	75,46	0,00	12,50	18,48	93,94	53,86
107 01 07	23236	Cadeira em polipropileno de cor azul com 36 c	01		30,43	0,00	0,00	30,43	15,52	0,00	12,50	3,80	19,32	11,11
107 01 07	23237	Cadeira em polipropileno de cor azul com 36 c	01		30,43	0,00	0,00	30,43	15,52	0,00	12,50	3,80	19,32	11,11
107 01 07	23238	Cadeira em polipropileno de cor azul com 36 c	01		30,43	0,00	0,00	30,43	15,52	0,00	12,50	3,80	19,32	11,11
107 01 07	23239	Cadeira em polipropileno de cor azul com 36 c	01		30,43	0,00	0,00	30,43	15,52	0,00	12,50	3,80	19,32	11,11
107 01 07	23240	Cadeira em polipropileno de cor azul com 36 c	01		30,43	0,00	0,00	30,43	15,52	0,00	12,50	3,80	19,32	11,11
107 01 07	23241	Cadeira em polipropileno de cor azul com 36 c	01		30,43	0,00	0,00	30,43	15,52	0,00	12,50	3,80	19,32	11,11
107 01 07	23242	Cadeira em polipropileno de cor azul com 36 c	01		30,43	0,00	0,00	30,43	15,52	0,00	12,50	3,80	19,32	11,11
107 01 07	23243	Cadeira em polipropileno de cor azul com 36 c	01		30,43	0,00	0,00	30,43	15,52	0,00	12,50	3,80	19,32	11,11
107 01 07	23244	Cadeira em polipropileno de cor azul com 36 c	01		30,43	0,00	0,00	30,43	15,52	0,00	12,50	3,80	19,32	11,11
107 01 07	23245	Cadeira em polipropileno de cor azul com 36 c	01		30,43	0,00	0,00	30,43	15,52	0,00	12,50	3,80	19,32	11,11
107 01 07	23246	Cadeira em polipropileno de cor azul com 36 c	01		30,43	0,00	0,00	30,43	15,52	0,00	12,50	3,80	19,32	11,11
107 01 07	23247	Cadeira em polipropileno de cor azul com 36 c	01		30,43	0,00	0,00	30,43	15,52	0,00	12,50	3,80	19,32	11,11
107 01 07	23248	Cadeira em polipropileno de cor azul com 36 c	01		30,43	0,00	0,00	30,43	15,52	0,00	12,50	3,80	19,32	11,11
107 01 07	23249	Cadeira em polipropileno de cor azul com 36 c	01		30,43	0,00	0,00	30,43	15,52	0,00	12,50	3,80	19,32	11,11
107 01 07	23250	Cadeira em polipropileno de cor azul com 36 c	01		30,43	0,00	0,00	30,43	15,52	0,00	12,50	3,80	19,32	11,11
107 01 07	23251	Cadeira em polipropileno de cor azul com 36 c	01		30,43	0,00	0,00	30,43	15,52	0,00	12,50	3,80	19,32	11,11
107 01 07	23252	Cadeira em polipropileno de cor azul com 36 c	01		30,43	0,00	0,00	30,43	15,52	0,00	12,50	3,80	19,32	11,11
107 01 07	23253	Cadeira em polipropileno de cor vermelha com	01		30,43	0,00	0,00	30,43	15,52	0,00	12,50	3,80	19,32	11,11
107 01 07	23254	Cadeira em polipropileno de cor vermelha com	01		30,43	0,00	0,00	30,43	15,52	0,00	12,50	3,80	19,32	11,11
107 01 07	23255	Cadeira em polipropileno de cor vermelha com	01		30,43	0,00	0,00	30,43	15,52	0,00	12,50	3,80	19,32	11,11
107 01 07	23256	Cadeira em polipropileno de cor vermelha com	01		30,43	0,00	0,00	30,43	15,52	0,00	12,50	3,80	19,32	11,11
107 01 07	23257	Cadeira em polipropileno de cor vermelha com	01		30,43	0,00	0,00	30,43	15,52	0,00	12,50	3,80	19,32	11,11



Município de Ourém

## Ficha de amortizações por conta

Ano: 2017

Bem			Aquisição		Alterações patrimoniais		Valor bruto	Amortizações				Situação atual do bem		
GH	Nº Invent.	Descrição do bem	Tipo	Data	Valor aquisição /avaliação	Aumentos	Diminuições	Anos ant.	Exercício		Acum ulados	Valor patrim.liq.		
									Extraord.	Taxa Valor				
Classificação patrimonial: 423														
107 01 07	23258	Cadeira em polipropileno de cor vermelha com	01		30,43	0,00	0,00	30,43	15,52	0,00	12,50	3,80	19,32	11,11
107 01 07	23259	Cadeira em polipropileno de cor vermelha com	01		30,43	0,00	0,00	30,43	15,52	0,00	12,50	3,80	19,32	11,11
107 01 07	23260	Cadeira em polipropileno de cor vermelha com	01		30,43	0,00	0,00	30,43	15,52	0,00	12,50	3,80	19,32	11,11
107 01 07	23261	Cadeira em polipropileno de cor vermelha com	01		30,43	0,00	0,00	30,43	15,52	0,00	12,50	3,80	19,32	11,11
107 01 07	23262	Cadeira em polipropileno de cor vermelha com	01		30,43	0,00	0,00	30,43	15,52	0,00	12,50	3,80	19,32	11,11
107 01 07	23263	Cadeira em polipropileno de cor vermelha com	01		30,43	0,00	0,00	30,43	15,52	0,00	12,50	3,80	19,32	11,11
107 01 07	23264	Cadeira em polipropileno de cor vermelha com	01		30,43	0,00	0,00	30,43	15,52	0,00	12,50	3,80	19,32	11,11
107 01 07	23265	Cadeira em polipropileno de cor vermelha com	01		30,43	0,00	0,00	30,43	15,52	0,00	12,50	3,80	19,32	11,11
107 01 07	23266	Cadeira em polipropileno de cor vermelha com	01		30,43	0,00	0,00	30,43	15,52	0,00	12,50	3,80	19,32	11,11
107 01 07	23267	Cadeira em polipropileno de cor vermelha com	01		30,43	0,00	0,00	30,43	15,52	0,00	12,50	3,80	19,32	11,11
107 01 07	23268	Cadeira em polipropileno de cor cinza com 36	01		30,43	0,00	0,00	30,43	15,52	0,00	12,50	3,80	19,32	11,11
107 01 07	23269	Cadeira em polipropileno de cor cinza com 36	01		30,43	0,00	0,00	30,43	15,52	0,00	12,50	3,80	19,32	11,11
107 01 07	23270	Cadeira em polipropileno de cor cinza com 36	01		30,43	0,00	0,00	30,43	15,52	0,00	12,50	3,80	19,32	11,11
107 01 07	23271	Cadeira em polipropileno de cor cinza com 36	01		30,43	0,00	0,00	30,43	15,52	0,00	12,50	3,80	19,32	11,11
107 01 07	23272	Cadeira em polipropileno de cor vermelho com	01		33,33	0,00	0,00	33,33	17,03	0,00	12,50	4,17	21,20	12,13
107 01 07	23273	Cadeira em polipropileno de cor vermelho com	01		33,33	0,00	0,00	33,33	17,03	0,00	12,50	4,17	21,20	12,13
107 01 07	23274	Cadeira em polipropileno de cor vermelho com	01		33,33	0,00	0,00	33,33	17,03	0,00	12,50	4,17	21,20	12,13
107 01 07	23275	Cadeira em polipropileno de cor vermelho com	01		33,33	0,00	0,00	33,33	17,03	0,00	12,50	4,17	21,20	12,13
107 01 07	23276	Cadeira em polipropileno de cor vermelho com	01		33,33	0,00	0,00	33,33	17,03	0,00	12,50	4,17	21,20	12,13
107 01 07	23277	Cadeira em polipropileno de cor cinza com 40	01		33,33	0,00	0,00	33,33	17,03	0,00	12,50	4,17	21,20	12,13
107 01 07	23278	Cadeira em polipropileno de cor cinza com 40	01		33,33	0,00	0,00	33,33	17,03	0,00	12,50	4,17	21,20	12,13
107 01 07	23279	Cadeira em polipropileno de cor cinza com 40	01		33,33	0,00	0,00	33,33	17,03	0,00	12,50	4,17	21,20	12,13
107 01 07	23280	Cadeira em polipropileno de cor cinza com 40	01		33,33	0,00	0,00	33,33	17,03	0,00	12,50	4,17	21,20	12,13
107 01 07	23281	Cadeira em polipropileno de cor cinza com 40	01		33,33	0,00	0,00	33,33	17,03	0,00	12,50	4,17	21,20	12,13
107 01 07	23282	Cadeira em polipropileno de cor cinza com 40	01		33,33	0,00	0,00	33,33	17,03	0,00	12,50	4,17	21,20	12,13
107 01 07	23283	Cadeira em polipropileno de cor cinza com 40	01		33,33	0,00	0,00	33,33	17,03	0,00	12,50	4,17	21,20	12,13
107 01 07	23284	Cadeira em polipropileno de cor cinza com 40	01		33,33	0,00	0,00	33,33	17,03	0,00	12,50	4,17	21,20	12,13
107 01 07	23285	Cadeira em polipropileno de cor cinza com 40	01		33,33	0,00	0,00	33,33	17,03	0,00	12,50	4,17	21,20	12,13
107 01 07	23286	Cadeira em polipropileno de cor cinza com 40	01		33,33	0,00	0,00	33,33	17,03	0,00	12,50	4,17	21,20	12,13



Município de Ourém

## Ficha de amortizações por conta

Ano: 2017

Bem		Aquisição		Alterações patrimoniais		Valor bruto	Amortizações					Situação atual do bem	
GH	Nº Invent.	Descrição do bem	Tipo	Data	Valor aquisição /avaliação	Aumentos	Diminuições	Anos ant.	Extraord.	Exercício Taxa	Valor	Acum ulados	Valor patrim.liq.
Classificação patrimonial: 423													
107 01 07	23287	Cadeira em polipropileno de cor cinza com 40	01		33,33	0,00	0,00	33,33	17,03	0,00	12,50	4,17	12,13
107 01 07	23288	Cadeira em polipropileno de cor cinza com 40	01		33,33	0,00	0,00	33,33	17,03	0,00	12,50	4,17	12,13
107 01 07	23289	Cadeira em polipropileno de cor cinza com 40	01		33,33	0,00	0,00	33,33	17,03	0,00	12,50	4,17	12,13
107 01 07	23290	Cadeira em polipropileno de cor cinza com 40	01		33,33	0,00	0,00	33,33	17,03	0,00	12,50	4,17	12,13
107 01 07	23291	Cadeira em polipropileno de cor cinza com 40	01		33,33	0,00	0,00	33,33	17,03	0,00	12,50	4,17	12,13
107 01 07	23292	Cadeira em polipropileno de cor cinza com 40	01		33,33	0,00	0,00	33,33	17,03	0,00	12,50	4,17	12,13
107 01 07	23293	Cadeira em polipropileno de cor cinza com 40	01		33,33	0,00	0,00	33,33	17,03	0,00	12,50	4,17	12,13
107 01 07	23294	Cadeira em polipropileno de cor cinza com 40	01		33,33	0,00	0,00	33,33	17,03	0,00	12,50	4,17	12,13
107 01 07	23295	Cadeira em polipropileno de cor cinza com 40	01		33,33	0,00	0,00	33,33	17,03	0,00	12,50	4,17	12,13
107 01 07	23296	Cadeira em polipropileno de cor cinza com 40	01		33,33	0,00	0,00	33,33	17,03	0,00	12,50	4,17	12,13
107 01 07	23297	Cadeira em polipropileno de cor cinza com 40	01		33,33	0,00	0,00	33,33	17,03	0,00	12,50	4,17	12,13
107 01 07	23298	Cadeira em polipropileno de cor cinza com 40	01		33,33	0,00	0,00	33,33	17,03	0,00	12,50	4,17	12,13
107 01 07	23299	Cadeira em polipropileno de cor cinza com 40	01		33,33	0,00	0,00	33,33	17,03	0,00	12,50	4,17	12,13
107 01 07	23300	Cadeira em polipropileno de cor cinza com 40	01		33,33	0,00	0,00	33,33	17,03	0,00	12,50	4,17	12,13
107 01 07	23301	Cadeira em polipropileno de cor cinza com 36	01		33,33	0,00	0,00	33,33	17,03	0,00	12,50	4,17	12,13
107 01 07	23302	Cadeira em polipropileno de cor cinza com 36	01		33,33	0,00	0,00	33,33	17,03	0,00	12,50	4,17	12,13
107 01 07	23303	Cadeira em polipropileno de cor cinza com 36	01		33,33	0,00	0,00	33,33	17,03	0,00	12,50	4,17	12,13
107 01 07	23304	Cadeira em polipropileno de cor cinza com 36	01		33,33	0,00	0,00	33,33	17,03	0,00	12,50	4,17	12,13
107 01 07	23305	Cadeira em polipropileno de cor cinza com 36	01		33,33	0,00	0,00	33,33	17,03	0,00	12,50	4,17	12,13
107 01 07	23306	Cadeira em polipropileno de cor cinza com 36	01		33,33	0,00	0,00	33,33	17,03	0,00	12,50	4,17	12,13
107 01 07	23307	Cadeira em polipropileno de cor cinza com 36	01		33,33	0,00	0,00	33,33	17,03	0,00	12,50	4,17	12,13
107 01 07	23308	Cadeira em polipropileno de cor cinza com 36	01		33,33	0,00	0,00	33,33	17,03	0,00	12,50	4,17	12,13
107 01 16	23354	Estante para ludoteca	01	01/2012	0,00	0,00	0,00	0,00	0,00	0,00	12,50	0,00	0,00
107 01 16	23355	Estante para ludoteca	01	01/2012	0,00	0,00	0,00	0,00	0,00	0,00	12,50	0,00	0,00
107 01 16	23356	Estante para ludoteca	01	01/2012	0,00	0,00	0,00	0,00	0,00	0,00	12,50	0,00	0,00
107 01 16	23357	Estante para ludoteca	01	01/2012	0,00	0,00	0,00	0,00	0,00	0,00	12,50	0,00	0,00
107 01 07	23358	Cadeira em polipropileno de cor cinza com 44	01		84,52	0,00	0,00	84,52	43,16	0,00	12,50	10,57	30,79
107 01 07	23359	Cadeira em polipropileno de cor cinza com 44	01		84,52	0,00	0,00	84,52	43,16	0,00	12,50	10,57	30,79
107 01 07	23360	Cadeira em polipropileno de cor cinza com 44	01		84,52	0,00	0,00	84,52	43,16	0,00	12,50	10,57	30,79



Município de Ourém

## Ficha de amortizações por conta

Ano: 2017

Bem		Aquisição		Alterações patrimoniais		Valor bruto	Amortizações					Situação atual do bem	
GH	Nº Invent.	Descrição do bem	Tipo	Data	Valor aquisição /avaliação	Aumentos	Diminuições	Anos ant.	Extraord.	Exercício Taxa	Valor	Acum ulados	Valor patrim.liq.
<b>Classificação patrimonial: 423</b>													
107 01 07	23361	Cadeira em polipropileno de cor cinza com 44	01		84,52	0,00	0,00	84,52	43,16	0,00	12,50	10,57	53,79
107 01 07	23362	Cadeira em polipropileno de cor cinza com 44	01		84,52	0,00	0,00	84,52	43,16	0,00	12,50	10,57	53,79
107 01 07	23363	Cadeira em polipropileno de cor cinza com 44	01		84,52	0,00	0,00	84,52	43,16	0,00	12,50	10,57	53,79
107 01 07	23364	Cadeira em polipropileno de cor cinza com 44	01		84,52	0,00	0,00	84,52	43,16	0,00	12,50	10,57	53,79
107 01 07	23365	Cadeira em polipropileno de cor cinza com 44	01		84,52	0,00	0,00	84,52	43,16	0,00	12,50	10,57	53,79
107 01 07	23366	Cadeira em polipropileno de cor cinza com 44	01		84,52	0,00	0,00	84,52	43,16	0,00	12,50	10,57	53,79
107 01 07	23367	Cadeira em polipropileno de cor cinza com 44	01		84,52	0,00	0,00	84,52	43,16	0,00	12,50	10,57	53,79
107 01 07	23368	Cadeira em polipropileno de cor cinza com 44	01		84,52	0,00	0,00	84,52	43,16	0,00	12,50	10,57	53,79
107 01 07	23369	Cadeira em polipropileno de cor cinza com 44	01		84,52	0,00	0,00	84,52	43,16	0,00	12,50	10,57	53,79
107 01 07	23370	Cadeira em polipropileno de cor cinza com 44	01		84,52	0,00	0,00	84,52	43,16	0,00	12,50	10,57	53,79
107 01 07	23371	Cadeira em polipropileno de cor cinza com 44	01		84,52	0,00	0,00	84,52	43,16	0,00	12,50	10,57	53,79
107 01 07	23372	Cadeira em polipropileno de cor cinza com 44	01		84,52	0,00	0,00	84,52	43,16	0,00	12,50	10,57	53,79
107 01 07	23373	Cadeira em polipropileno de cor cinza com 44	01		84,52	0,00	0,00	84,52	43,16	0,00	12,50	10,57	53,79
107 01 07	23374	Cadeira em polipropileno de cor cinza com 44	01		84,52	0,00	0,00	84,52	43,16	0,00	12,50	10,57	53,79
107 01 07	23375	Cadeira em polipropileno de cor cinza com 44	01		84,52	0,00	0,00	84,52	43,16	0,00	12,50	10,57	53,79
107 01 07	23376	Cadeira em polipropileno de cor cinza com 44	01		84,52	0,00	0,00	84,52	43,16	0,00	12,50	10,57	53,79
107 01 07	23377	Cadeira em polipropileno de cor cinza com 44	01		84,52	0,00	0,00	84,52	43,16	0,00	12,50	10,57	53,79
107 01 07	23378	Cadeira em polipropileno de cor cinza com 44	01		84,52	0,00	0,00	84,52	43,16	0,00	12,50	10,57	53,79
107 01 07	23379	Cadeira em polipropileno de cor cinza com 44	01		84,52	0,00	0,00	84,52	43,16	0,00	12,50	10,57	53,79
107 01 07	23380	Cadeira em polipropileno de cor cinza com 44	01		84,52	0,00	0,00	84,52	43,16	0,00	12,50	10,57	53,79
107 01 07	23381	Cadeira em polipropileno de cor cinza com 44	01		84,52	0,00	0,00	84,52	43,16	0,00	12,50	10,57	53,79
107 01 07	23382	Cadeira em polipropileno de cor cinza com 44	01		84,52	0,00	0,00	84,52	43,16	0,00	12,50	10,57	53,79
107 01 07	23383	Cadeira em polipropileno de cor cinza com 44	01		84,52	0,00	0,00	84,52	43,16	0,00	12,50	10,57	53,79
107 01 07	23384	Cadeira em polipropileno de cor cinza com 44	01		84,52	0,00	0,00	84,52	43,16	0,00	12,50	10,57	53,79
107 01 07	23385	Cadeira em polipropileno de cor cinza com 44	01		84,52	0,00	0,00	84,52	43,16	0,00	12,50	10,57	53,79
107 01 07	23386	Cadeira em polipropileno de cor cinza com 44	01		84,52	0,00	0,00	84,52	43,16	0,00	12,50	10,57	53,79
107 01 07	23387	Cadeira em polipropileno de cor cinza com 44	01		84,52	0,00	0,00	84,52	43,16	0,00	12,50	10,57	53,79
107 01 07	23388	Cadeira em polipropileno de cor cinza com 44	01		84,52	0,00	0,00	84,52	43,16	0,00	12,50	10,57	53,79
107 01 07	23389	Cadeira em polipropileno de cor cinza com 44	01		84,52	0,00	0,00	84,52	43,16	0,00	12,50	10,57	53,79



## Município de Ourém

# Ficha de amortizações por conta

Ano: 2017

Bem			Aquisição		Alterações patrimoniais		Valor bruto	Amortizações				Situação atual do bem	
GH	Nº Invent.	Descrição do bem	Tipo	Data	Valor aquisição /avaliação	Aumentos	Diminuições	Anos ant.	Exercício		Acum ulados	Valor patrim.liq.	
									Extraord.	Taxa Valor			
Classificação patrimonial: 423													
107 01 07	23390	Cadeira em polipropileno de cor cinza com 44	01		84,52	0,00	0,00	84,52	43,16	0,00 12,50	10,57	53,73 30,79	
107 01 07	23391	Cadeira em polipropileno de cor cinza com 44	01		84,52	0,00	0,00	84,52	43,16	0,00 12,50	10,57	53,73 30,79	
107 01 07	23392	Cadeira em polipropileno de cor cinza com 44	01		84,52	0,00	0,00	84,52	43,16	0,00 12,50	10,57	53,73 30,79	
107 01 07	23393	Cadeira em polipropileno de cor cinza com 44	01		84,52	0,00	0,00	84,52	43,16	0,00 12,50	10,57	53,73 30,79	
107 01 07	23394	Cadeira em polipropileno de cor cinza com 44	01		84,52	0,00	0,00	84,52	43,16	0,00 12,50	10,57	53,73 30,79	
107 01 23	23418	Secretária metálica com tampo em melamina e	01		176,29	0,00	0,00	176,29	90,00	0,00 12,50	22,04	112,04 64,25	
107 01 07	23425	Cadeira giratória com braços, cor cinza	01		159,39	0,00	0,00	159,39	81,34	0,00 12,50	19,92	101,26 58,13	
107 01 20	23432	Mesa quadrada , tampo em melamina beje e e	01		321,50	0,00	0,00	321,50	164,11	0,00 12,50	40,19	204,30 117,20	
107 01 20	23433	Mesa quadrada, tampo em melamina beje e es	01		321,50	0,00	0,00	321,50	164,11	0,00 12,50	40,19	204,30 117,20	
103 01 99	23464	Puff redondo série UM-DÓ-LI-TÁ	01	01/2012	0,00	0,00	0,00	0,00	0,00	0,00 12,50	0,00	0,00 0,00	
103 01 99	23465	Puff redondo série UM-DÓ-LI-TÁ	01	01/2012	0,00	0,00	0,00	0,00	0,00	0,00 12,50	0,00	0,00 0,00	
103 01 99	23466	Puff redondo série UM-DÓ-LI-TÁ	01	01/2012	0,00	0,00	0,00	0,00	0,00	0,00 12,50	0,00	0,00 0,00	
107 01 20	23502	Mesa, c/ estrut. de ferro, tampo em aglomerad	01	01/2007	0,00	187,31	0,00	187,31	187,31	0,00 12,50	0,00	187,31 0,00	
107 01 20	23503	Mesa, c/ estrut. de ferro, tampo em aglomerad	01	01/2007	0,00	187,31	0,00	187,31	187,31	0,00 12,50	0,00	187,31 0,00	
107 01 20	23504	Mesa, c/ estrut. de ferro, tampo em aglomerad	01	01/2007	0,00	187,31	0,00	187,31	187,31	0,00 12,50	0,00	187,31 0,00	
107 01 20	23505	Mesa, c/ estrut. de ferro, tampo em aglomerad	01	01/2007	0,00	187,31	0,00	187,31	187,31	0,00 12,50	0,00	187,31 0,00	
107 01 20	23506	Mesa, c/ estrut. de ferro, tampo em aglomerad	01	01/2007	0,00	187,31	0,00	187,31	187,31	0,00 12,50	0,00	187,31 0,00	
107 01 20	23507	Mesa, c/ estrut. de ferro, tampo em aglomerad	01	01/2007	0,00	187,31	0,00	187,31	187,31	0,00 12,50	0,00	187,31 0,00	
107 01 20	23508	Mesa, c/ estrut. de ferro, tampo em aglomerad	01	01/2007	0,00	187,31	0,00	187,31	187,31	0,00 12,50	0,00	187,31 0,00	
107 01 07	23509	Cadeira c/ estrut. de ferro, assento e costas en	01	01/2007	0,00	72,08	0,00	72,08	72,08	0,00 12,50	0,00	72,08 0,00	
107 01 07	23510	Cadeira c/ estrut. de ferro, assento e costas en	01	01/2007	0,00	72,08	0,00	72,08	72,08	0,00 12,50	0,00	72,08 0,00	
107 01 07	23511	Cadeira c/ estrut. de ferro, assento e costas en	01	01/2007	0,00	72,08	0,00	72,08	72,08	0,00 12,50	0,00	72,08 0,00	
107 01 07	23512	Cadeira c/ estrut. de ferro, assento e costas en	01	01/2007	0,00	72,08	0,00	72,08	72,08	0,00 12,50	0,00	72,08 0,00	
107 01 07	23513	Cadeira c/ estrut. de ferro, assento e costas en	01	01/2007	0,00	72,08	0,00	72,08	72,08	0,00 12,50	0,00	72,08 0,00	
107 01 07	23514	Cadeira c/ estrut. de ferro, assento e costas en	01	01/2007	0,00	72,08	0,00	72,08	72,08	0,00 12,50	0,00	72,08 0,00	
107 01 07	23515	Cadeira c/ estrut. de ferro, assento e costas en	01	01/2007	0,00	72,08	0,00	72,08	72,08	0,00 12,50	0,00	72,08 0,00	
107 01 07	23516	Cadeira c/ estrut. de ferro, assento e costas en	01	01/2007	0,00	72,08	0,00	72,08	72,08	0,00 12,50	0,00	72,08 0,00	
107 01 07	23517	Cadeira c/ estrut. de ferro, assento e costas en	01	01/2007	0,00	72,08	0,00	72,08	72,08	0,00 12,50	0,00	72,08 0,00	
107 01 07	23518	Cadeira c/ estrut. de ferro, assento e costas en	01	01/2007	0,00	72,08	0,00	72,08	72,08	0,00 12,50	0,00	72,08 0,00	



## Município de Ourém

# Ficha de amortizações por conta

Ano: 2017

Bem			Aquisição		Alterações patrimoniais		Valor bruto	Amortizações					Situação atual do bem	
GH	Nº Invent.	Descrição do bem	Tipo	Data	Valor aquisição /avaliação	Aumentos	Diminuições	Anos ant.	Extraord.	Exercício Taxa	Valor	Acum ulados	Valor patrim.liq.	
Classificação patrimonial: 423														
107 01 07	23519	Cadeira c/ estrut. de ferro, assento e costas en	01	01/2007	0,00	72,08	0,00	72,08	72,08	0,00	12,50	0,00	72,08	0,00
107 01 07	23520	Cadeira c/ estrut. de ferro, assento e costas en	01	01/2007	0,00	72,08	0,00	72,08	72,08	0,00	12,50	0,00	72,08	0,00
107 01 07	23521	Cadeira c/ estrut. de ferro, assento e costas en	01	01/2007	0,00	72,08	0,00	72,08	72,08	0,00	12,50	0,00	72,08	0,00
107 01 07	23522	Cadeira c/ estrut. de ferro, assento e costas en	01	01/2007	0,00	72,08	0,00	72,08	72,08	0,00	12,50	0,00	72,08	0,00
107 01 07	23523	Cadeira c/ estrut. de ferro, assento e costas en	01	01/2007	0,00	72,08	0,00	72,08	72,08	0,00	12,50	0,00	72,08	0,00
107 01 07	23524	Cadeira c/ estrut. de ferro, assento e costas en	01	01/2007	0,00	72,08	0,00	72,08	72,08	0,00	12,50	0,00	72,08	0,00
107 01 07	23525	Cadeira c/ estrut. de ferro, assento e costas en	01	01/2007	0,00	72,08	0,00	72,08	72,08	0,00	12,50	0,00	72,08	0,00
107 01 07	23526	Cadeira c/ estrut. de ferro, assento e costas en	01	01/2007	0,00	72,08	0,00	72,08	72,08	0,00	12,50	0,00	72,08	0,00
107 01 07	23527	Cadeira c/ estrut. de ferro, assento e costas en	01	01/2007	0,00	72,08	0,00	72,08	72,08	0,00	12,50	0,00	72,08	0,00
107 01 07	23528	Cadeira c/ estrut. de ferro, assento e costas en	01	01/2007	0,00	72,08	0,00	72,08	72,08	0,00	12,50	0,00	72,08	0,00
107 01 07	23529	Cadeira c/ estrut. de ferro, assento e costas en	01	01/2007	0,00	72,08	0,00	72,08	72,08	0,00	12,50	0,00	72,08	0,00
107 01 07	23530	Cadeira c/ estrut. de ferro, assento e costas en	01	01/2007	0,00	72,08	0,00	72,08	72,08	0,00	12,50	0,00	72,08	0,00
107 01 07	23531	Cadeira c/ estrut. de ferro, assento e costas en	01	01/2007	0,00	72,08	0,00	72,08	72,08	0,00	12,50	0,00	72,08	0,00
107 01 07	23532	Cadeira c/ estrut. de ferro, assento e costas en	01	01/2007	0,00	72,08	0,00	72,08	72,08	0,00	12,50	0,00	72,08	0,00
107 01 07	23533	Cadeira c/ estrut. de ferro, assento e costas en	01	01/2007	0,00	72,08	0,00	72,08	72,08	0,00	12,50	0,00	72,08	0,00
107 01 07	23534	Cadeira c/ estrut. de ferro, assento e costas en	01	01/2007	0,00	72,08	0,00	72,08	72,08	0,00	12,50	0,00	72,08	0,00
107 01 07	23535	Cadeira c/ estrut. de ferro, assento e costas en	01	01/2007	0,00	72,08	0,00	72,08	72,08	0,00	12,50	0,00	72,08	0,00
107 01 07	23536	Cadeira c/ estrut. de ferro, assento e costas en	01	01/2007	0,00	72,08	0,00	72,08	72,08	0,00	12,50	0,00	72,08	0,00
107 01 07	23537	Cadeira c/ estrut. de ferro, assento e costas en	01	01/2007	0,00	72,08	0,00	72,08	72,08	0,00	12,50	0,00	72,08	0,00
107 01 07	23538	Cadeira c/ estrut. de ferro, assento e costas en	01	01/2007	0,00	72,08	0,00	72,08	72,08	0,00	12,50	0,00	72,08	0,00
107 01 07	23539	Cadeira c/ estrut. de ferro, assento e costas en	01	01/2007	0,00	72,08	0,00	72,08	72,08	0,00	12,50	0,00	72,08	0,00
107 01 07	23540	Cadeira c/ estrut. de ferro, assento e costas en	01	01/2007	0,00	72,08	0,00	72,08	72,08	0,00	12,50	0,00	72,08	0,00
107 01 07	23541	Cadeira c/ estrut. de ferro, assento e costas en	01	01/2007	0,00	72,08	0,00	72,08	72,08	0,00	12,50	0,00	72,08	0,00
107 01 07	23542	Cadeira c/ estrut. de ferro, assento e costas en	01	01/2007	0,00	72,08	0,00	72,08	72,08	0,00	12,50	0,00	72,08	0,00
107 01 07	23543	Cadeira c/ estrut. de ferro, assento e costas en	01	01/2007	0,00	72,08	0,00	72,08	72,08	0,00	12,50	0,00	72,08	0,00
107 01 07	23544	Cadeira c/ estrut. de ferro, assento e costas en	01	01/2007	0,00	72,08	0,00	72,08	72,08	0,00	12,50	0,00	72,08	0,00
107 01 07	23545	Cadeira c/ estrut. de ferro, assento e costas en	01	01/2007	0,00	72,08	0,00	72,08	72,08	0,00	12,50	0,00	72,08	0,00
107 01 07	23546	Cadeira c/ estrut. de ferro, assento e costas en	01	01/2007	0,00	72,08	0,00	72,08	72,08	0,00	12,50	0,00	72,08	0,00
107 01 07	23547	Cadeira c/ estrut. de ferro, assento e costas en	01	01/2007	0,00	72,08	0,00	72,08	72,08	0,00	12,50	0,00	72,08	0,00



Município de Ourém

## Ficha de amortizações por conta

Ano: 2017

Bem			Aquisição		Alterações patrimoniais		Valor bruto	Amortizações					Situação atual do bem	
GH	Nº Invent.	Descrição do bem	Tipo	Data	Valor aquisição /avaliação	Aumentos	Diminuições	Anos ant.	Exercício			Acum ulados	Valor patrim.liq.	
									Extraord.	Taxa	Valor			
Classificação patrimonial: 423														
107 01 16	23548	Estante com 2 modulos de 4 prateleiras cinza	01	01/2012	423,46	0,00	0,00	423,46	216,13	0,00	12,50	52,93	269,06	154,40
107 01 16	23549	Estante com 2 modulos de 4 prateleiras cinza	01	01/2012	423,46	0,00	0,00	423,46	216,13	0,00	12,50	52,93	269,06	154,40
107 01 16	23550	Estante com 2 modulos de 4 prateleiras cinza	01	01/2012	423,46	0,00	0,00	423,46	216,13	0,00	12,50	52,93	269,06	154,40
107 01 16	23551	Estante com 2 modulos de 4 prateleiras cinza	01	01/2012	423,46	0,00	0,00	423,46	216,13	0,00	12,50	52,93	269,06	154,40
107 01 16	23552	Estante com 2 modulos de 4 prateleiras cinza	01	01/2012	423,46	0,00	0,00	423,46	216,13	0,00	12,50	52,93	269,06	154,40
107 01 16	23553	Estante com 2 modulos de 4 prateleiras cinza	01	01/2012	423,46	0,00	0,00	423,46	216,13	0,00	12,50	52,93	269,06	154,40
107 01 16	23554	Estante com 3 modulos de 2 prateleiras cinza	01	01/2012	423,46	0,00	0,00	423,46	216,13	0,00	12,50	52,93	269,06	154,40
107 01 16	23555	Estante com 3 modulos de 2 prateleiras cinza	01	01/2012	423,46	0,00	0,00	423,46	216,13	0,00	12,50	52,93	269,06	154,40
107 01 07	23556	Sofá individual de cor amarela	01	01/2012	174,00	0,00	0,00	174,00	88,81	0,00	12,50	21,75	110,56	63,44
107 01 07	23557	Sofá individual de cor preto	01	01/2012	174,00	0,00	0,00	174,00	88,81	0,00	12,50	21,75	110,56	63,44
107 01 07	23558	Sofá individual de cor preto	01	01/2012	174,00	0,00	0,00	174,00	88,81	0,00	12,50	21,75	110,56	63,44
107 01 07	23559	Sofá individual de cor preto	01	01/2012	174,00	0,00	0,00	174,00	88,81	0,00	12,50	21,75	110,56	63,44
107 01 07	23560	Sofá individual de cor preto	01	01/2012	174,00	0,00	0,00	174,00	88,81	0,00	12,50	21,75	110,56	63,44
107 01 07	23561	Sofá individual de cor preto	01	01/2012	174,00	0,00	0,00	174,00	88,81	0,00	12,50	21,75	110,56	63,44
107 01 07	23562	Sofá individual de cor preto	01	01/2012	174,00	0,00	0,00	174,00	88,81	0,00	12,50	21,75	110,56	63,44
107 01 07	23563	Sofá individual de cor preto	01	01/2012	174,00	0,00	0,00	174,00	88,81	0,00	12,50	21,75	110,56	63,44
107 01 07	23564	Sofá individual de cor preto	01	01/2012	174,00	0,00	0,00	174,00	88,81	0,00	12,50	21,75	110,56	63,44
107 01 16	23565	Estante com 3 modulos de 2 prateleiras cinza	01	01/2012	423,46	0,00	0,00	423,46	216,13	0,00	12,50	52,93	269,06	154,40
107 01 07	23583	Cadeira polipropileno de cor amarela com 40 c	01		34,89	0,00	0,00	34,89	17,80	0,00	12,50	4,36	22,16	12,73
107 01 07	23584	Cadeira polipropileno de cor amarela com 40 c	01		34,89	0,00	0,00	34,89	17,80	0,00	12,50	4,36	22,16	12,73
107 01 07	23585	Cadeira polipropileno de cor amarela com 40 c	01		34,89	0,00	0,00	34,89	17,80	0,00	12,50	4,36	22,16	12,73
107 01 07	23586	Cadeira polipropileno de cor amarela com 40 c	01		34,89	0,00	0,00	34,89	17,80	0,00	12,50	4,36	22,16	12,73
107 01 07	23587	Cadeira polipropileno de cor amarela com 40 c	01		34,89	0,00	0,00	34,89	17,80	0,00	12,50	4,36	22,16	12,73
107 01 07	23588	Cadeira polipropileno de cor amarela com 40 c	01		34,89	0,00	0,00	34,89	17,80	0,00	12,50	4,36	22,16	12,73
107 01 07	23589	Cadeira polipropileno de cor amarela com 40 c	01		34,89	0,00	0,00	34,89	17,80	0,00	12,50	4,36	22,16	12,73
107 01 07	23590	Cadeira polipropileno de cor amarela com 40 c	01		34,89	0,00	0,00	34,89	17,80	0,00	12,50	4,36	22,16	12,73
107 01 07	23591	Cadeira polipropileno de cor amarela com 40 c	01		34,89	0,00	0,00	34,89	17,80	0,00	12,50	4,36	22,16	12,73
107 01 07	23592	Cadeira polipropileno de cor amarela com 40 c	01		34,89	0,00	0,00	34,89	17,80	0,00	12,50	4,36	22,16	12,73
107 01 07	23593	Cadeira polipropileno de cor amarela com 40 c	01		34,89	0,00	0,00	34,89	17,80	0,00	12,50	4,36	22,16	12,73



Município de Ourém

## Ficha de amortizações por conta

Ano: 2017

Bem			Aquisição		Alterações patrimoniais		Valor bruto	Amortizações					Situação atual do bem	
GH	Nº Invent.	Descrição do bem	Tipo	Data	Valor aquisição /avaliação	Aumentos	Diminuições	Anos ant.	Extraord.	Exercício Taxa	Valor	Acum ulados	Valor patrim.liq.	
Classificação patrimonial: 423														
107 01 07	23594	Cadeira polipropileno de cor amarela com 40 c	01		34,89	0,00	0,00	34,89	17,80	0,00	12,50	4,36	22,16	12,73
107 01 07	23595	Cadeira polipropileno de cor amarela com 40 c	01		34,89	0,00	0,00	34,89	17,80	0,00	12,50	4,36	22,16	12,73
107 01 07	23596	Cadeira polipropileno de cor amarela com 40 c	01		34,89	0,00	0,00	34,89	17,80	0,00	12,50	4,36	22,16	12,73
107 01 07	23597	Cadeira polipropileno de cor amarela com 40 c	01		34,89	0,00	0,00	34,89	17,80	0,00	12,50	4,36	22,16	12,73
107 01 07	23598	Cadeira polipropileno de cor amarela com 40 c	01		34,89	0,00	0,00	34,89	17,80	0,00	12,50	4,36	22,16	12,73
107 01 07	23599	Cadeira polipropileno de cor amarela com 40 c	01		34,89	0,00	0,00	34,89	17,80	0,00	12,50	4,36	22,16	12,73
107 01 07	23600	Cadeira polipropileno de cor amarela com 40 c	01		34,89	0,00	0,00	34,89	17,80	0,00	12,50	4,36	22,16	12,73
107 01 07	23601	Cadeira polipropileno de cor amarela com 40 c	01		34,89	0,00	0,00	34,89	17,80	0,00	12,50	4,36	22,16	12,73
107 01 07	23602	Cadeira polipropileno de cor amarela com 40 c	01		34,89	0,00	0,00	34,89	17,80	0,00	12,50	4,36	22,16	12,73
107 01 07	23603	Cadeira polipropileno de cor amarela com 40 c	01		34,89	0,00	0,00	34,89	17,80	0,00	12,50	4,36	22,16	12,73
107 01 07	23604	Cadeira polipropileno de cor amarela com 40 c	01		34,89	0,00	0,00	34,89	17,80	0,00	12,50	4,36	22,16	12,73
107 01 07	23605	Cadeira polipropileno de cor amarela com 40 c	01		34,89	0,00	0,00	34,89	17,80	0,00	12,50	4,36	22,16	12,73
107 01 07	23606	Cadeira polipropileno de cor amarela com 40 c	01		34,89	0,00	0,00	34,89	17,80	0,00	12,50	4,36	22,16	12,73
107 01 07	23607	Cadeira polipropileno de cor amarela com 40 c	01		34,89	0,00	0,00	34,89	17,80	0,00	12,50	4,36	22,16	12,73
107 01 07	23608	Cadeira polipropileno de cor amarela com 40 c	01		34,89	0,00	0,00	34,89	17,80	0,00	12,50	4,36	22,16	12,73
107 01 07	23609	Cadeira polipropileno de cor amarela com 40 c	01		34,89	0,00	0,00	34,89	17,80	0,00	12,50	4,36	22,16	12,73
107 01 07	23610	Cadeira polipropileno de cor amarela com 40 c	01		34,89	0,00	0,00	34,89	17,80	0,00	12,50	4,36	22,16	12,73
107 01 07	23611	Cadeira polipropileno de cor amarela com 40 c	01		34,89	0,00	0,00	34,89	17,80	0,00	12,50	4,36	22,16	12,73
107 01 07	23612	Cadeira polipropileno de cor amarela com 40 c	01		34,89	0,00	0,00	34,89	17,80	0,00	12,50	4,36	22,16	12,73
107 01 07	23613	Cadeira polipropileno de cor amarela com 40 c	01		34,89	0,00	0,00	34,89	17,80	0,00	12,50	4,36	22,16	12,73
107 01 07	23614	Cadeira polipropileno de cor amarela com 40 c	01		34,89	0,00	0,00	34,89	17,80	0,00	12,50	4,36	22,16	12,73
107 01 07	23615	Cadeira polipropileno de cor amarela com 40 c	01		34,89	0,00	0,00	34,89	17,80	0,00	12,50	4,36	22,16	12,73
107 01 07	23616	Cadeira polipropileno de cor amarela com 40 c	01		34,89	0,00	0,00	34,89	17,80	0,00	12,50	4,36	22,16	12,73
107 01 07	23617	Cadeira polipropileno de cor amarela com 40 c	01		34,89	0,00	0,00	34,89	17,80	0,00	12,50	4,36	22,16	12,73
107 01 07	23618	Cadeira polipropileno de cor amarela com 40 c	01		34,89	0,00	0,00	34,89	17,80	0,00	12,50	4,36	22,16	12,73
107 01 07	23619	Cadeira polipropileno de cor amarela com 40 c	01		34,89	0,00	0,00	34,89	17,80	0,00	12,50	4,36	22,16	12,73
107 01 07	23620	Cadeira polipropileno de cor amarela com 40 c	01		34,89	0,00	0,00	34,89	17,80	0,00	12,50	4,36	22,16	12,73
107 01 07	23621	Cadeira polipropileno de cor amarela com 40 c	01		34,89	0,00	0,00	34,89	17,80	0,00	12,50	4,36	22,16	12,73
107 01 07	23622	Cadeira polipropileno de cor amarela com 40 c	01		34,89	0,00	0,00	34,89	17,80	0,00	12,50	4,36	22,16	12,73





Município de Ourém

## Ficha de amortizações por conta

Ano: 2017

Bem			Aquisição		Alterações patrimoniais		Valor bruto	Amortizações					Situação atual do bem	
GH	Nº Invent.	Descrição do bem	Tipo	Data	Valor aquisição /avaliação	Aumentos	Diminuições	Anos ant.	Extraord.	Exercício Taxa	Valor	Acum ulados	Valor patrim.liq.	
Classificação patrimonial: 423														
107 01 07	23623	Cadeira polipropileno de cor amarela com 40 c	01		34,89	0,00	0,00	34,89	17,80	0,00	12,50	4,36	22,16	12,73
107 01 07	23624	Cadeira polipropileno de cor amarela com 40 c	01		34,89	0,00	0,00	34,89	17,80	0,00	12,50	4,36	22,16	12,73
107 01 07	23625	Cadeira polipropileno de cor amarela com 40 c	01		34,89	0,00	0,00	34,89	17,80	0,00	12,50	4,36	22,16	12,73
107 01 07	23626	Cadeira polipropileno de cor amarela com 40 c	01		34,89	0,00	0,00	34,89	17,80	0,00	12,50	4,36	22,16	12,73
107 01 07	23627	Cadeira polipropileno de cor amarela com 40 c	01		34,89	0,00	0,00	34,89	17,80	0,00	12,50	4,36	22,16	12,73
107 01 07	23628	Cadeira polipropileno de cor amarela com 40 c	01		34,89	0,00	0,00	34,89	17,80	0,00	12,50	4,36	22,16	12,73
107 01 07	23629	Cadeira polipropileno de cor amarela com 40 c	01		34,89	0,00	0,00	34,89	17,80	0,00	12,50	4,36	22,16	12,73
107 01 07	23630	Cadeira polipropileno de cor amarela com 40 c	01		34,89	0,00	0,00	34,89	17,80	0,00	12,50	4,36	22,16	12,73
107 01 07	23631	Cadeira polipropileno de cor amarela com 40 c	01		34,89	0,00	0,00	34,89	17,80	0,00	12,50	4,36	22,16	12,73
107 01 07	23632	Cadeira polipropileno de cor amarela com 40 c	01		34,89	0,00	0,00	34,89	17,80	0,00	12,50	4,36	22,16	12,73
107 01 07	23633	Cadeira polipropileno de cor amarela com 40 c	01		34,89	0,00	0,00	34,89	17,80	0,00	12,50	4,36	22,16	12,73
107 01 07	23634	Cadeira polipropileno de cor preto com 44 cm	01		34,89	0,00	0,00	34,89	17,80	0,00	12,50	4,36	22,16	12,73
107 01 07	23635	Cadeira polipropileno de cor preto com 44 cm	01		34,89	0,00	0,00	34,89	17,80	0,00	12,50	4,36	22,16	12,73
107 01 07	23636	Cadeira polipropileno de cor preto com 44 cm	01		34,89	0,00	0,00	34,89	17,80	0,00	12,50	4,36	22,16	12,73
107 01 07	23637	Cadeira polipropileno de cor preto com 44 cm	01		34,89	0,00	0,00	34,89	17,80	0,00	12,50	4,36	22,16	12,73
107 01 07	23638	Cadeira polipropileno de cor preto com 44 cm	01		34,89	0,00	0,00	34,89	17,80	0,00	12,50	4,36	22,16	12,73
107 01 07	23639	Cadeira polipropileno de cor preto com 44 cm	01		34,89	0,00	0,00	34,89	17,80	0,00	12,50	4,36	22,16	12,73
107 01 07	23640	Cadeira polipropileno de cor preto com 44 cm	01		34,89	0,00	0,00	34,89	17,80	0,00	12,50	4,36	22,16	12,73
107 01 07	23641	Cadeira polipropileno de cor preto com 44 cm	01		34,89	0,00	0,00	34,89	17,80	0,00	12,50	4,36	22,16	12,73
107 01 07	23642	Cadeira polipropileno de cor preto com 44 cm	01		34,89	0,00	0,00	34,89	17,80	0,00	12,50	4,36	22,16	12,73
107 01 07	23643	Cadeira polipropileno de cor preto com 44 cm	01		34,89	0,00	0,00	34,89	17,80	0,00	12,50	4,36	22,16	12,73
107 01 07	23644	Cadeira polipropileno de cor preto com 44 cm	01		34,95	0,00	0,00	34,95	17,84	0,00	12,50	4,37	22,21	12,74
107 01 07	23645	Cadeira polipropileno de cor preto com 44 cm	01		34,99	0,00	0,00	34,99	17,84	0,00	12,50	4,37	22,21	12,78
107 01 07	23646	Cadeira polipropileno de cor preto com 44 cm	01		34,99	0,00	0,00	34,99	17,84	0,00	12,50	4,37	22,21	12,78
107 01 07	23648	Cadeira polipropileno de cor amarela com 40 c	01		34,89	0,00	0,00	34,89	17,80	0,00	12,50	4,36	22,16	12,73
107 01 07	23649	Cadeira polipropileno de cor amarela com 40 c	01		34,89	0,00	0,00	34,89	17,80	0,00	12,50	4,36	22,16	12,73
107 01 07	23650	Cadeira polipropileno de cor amarela com 40 c	01		34,89	0,00	0,00	34,89	17,80	0,00	12,50	4,36	22,16	12,73
107 01 07	23651	Cadeira polipropileno de cor amarela com 40 c	01		34,89	0,00	0,00	34,89	17,80	0,00	12,50	4,36	22,16	12,73
107 01 07	23652	Cadeira polipropileno de cor amarela com 40 c	01		34,89	0,00	0,00	34,89	17,80	0,00	12,50	4,36	22,16	12,73



Município de Ourém

## Ficha de amortizações por conta

Ano: 2017

Bem			Aquisição		Alterações patrimoniais		Valor bruto	Amortizações					Situação atual do bem	
GH	Nº Invent.	Descrição do bem	Tipo	Data	Valor aquisição /avaliação	Aumentos	Diminuições	Anos ant.	Extraord.	Exercício Taxa	Valor	Acum ulados	Valor patrim.liq.	
Classificação patrimonial: 423														
107 01 07	23653	Cadeira polipropileno de cor amarela com 40 c	01		34,89	0,00	0,00	34,89	17,80	0,00	12,50	4,36	22,16	12,73
107 01 07	23654	Cadeira polipropileno de cor amarela com 40 c	01		34,89	0,00	0,00	34,89	17,80	0,00	12,50	4,36	22,16	12,73
107 01 07	23655	Cadeira polipropileno de cor amarela com 40 c	01		34,89	0,00	0,00	34,89	17,80	0,00	12,50	4,36	22,16	12,73
107 01 07	23656	Cadeira polipropileno de cor amarela com 40 c	01		34,89	0,00	0,00	34,89	17,80	0,00	12,50	4,36	22,16	12,73
107 01 07	23657	Cadeira polipropileno de cor amarela com 40 c	01		34,89	0,00	0,00	34,89	17,80	0,00	12,50	4,36	22,16	12,73
107 01 07	23658	Cadeira polipropileno de cor amarela com 40 c	01		34,89	0,00	0,00	34,89	17,80	0,00	12,50	4,36	22,16	12,73
107 01 07	23659	Cadeira polipropileno de cor amarela com 40 c	01		34,89	0,00	0,00	34,89	17,80	0,00	12,50	4,36	22,16	12,73
107 01 07	23660	Cadeira polipropileno de cor amarela com 40 c	01		34,89	0,00	0,00	34,89	17,80	0,00	12,50	4,36	22,16	12,73
107 01 07	23661	Cadeira polipropileno de cor amarela com 40 c	01		34,89	0,00	0,00	34,89	17,80	0,00	12,50	4,36	22,16	12,73
107 01 07	23662	Cadeira polipropileno de cor amarela com 40 c	01		34,89	0,00	0,00	34,89	17,80	0,00	12,50	4,36	22,16	12,73
107 01 07	23663	Cadeira polipropileno de cor amarela com 40 c	01		34,89	0,00	0,00	34,89	17,80	0,00	12,50	4,36	22,16	12,73
107 01 07	23664	Cadeira polipropileno de cor amarela com 40 c	01		34,89	0,00	0,00	34,89	17,80	0,00	12,50	4,36	22,16	12,73
107 01 07	23665	Cadeira polipropileno de cor amarela com 40 c	01		34,89	0,00	0,00	34,89	17,80	0,00	12,50	4,36	22,16	12,73
107 01 07	23666	Cadeira polipropileno de cor amarela com 40 c	01		34,89	0,00	0,00	34,89	17,80	0,00	12,50	4,36	22,16	12,73
107 01 07	23667	Cadeira polipropileno de cor amarela com 40 c	01		34,89	0,00	0,00	34,89	17,80	0,00	12,50	4,36	22,16	12,73
107 01 07	23668	Cadeira polipropileno de cor amarela com 40 c	01		34,89	0,00	0,00	34,89	17,80	0,00	12,50	4,36	22,16	12,73
107 01 07	23669	Cadeira polipropileno de cor amarela com 40 c	01		34,89	0,00	0,00	34,89	17,80	0,00	12,50	4,36	22,16	12,73
107 01 07	23670	Cadeira polipropileno de cor amarela com 40 c	01		34,89	0,00	0,00	34,89	17,80	0,00	12,50	4,36	22,16	12,73
107 01 07	23671	Cadeira polipropileno de cor amarela com 40 c	01		34,89	0,00	0,00	34,89	17,80	0,00	12,50	4,36	22,16	12,73
107 01 07	23672	Cadeira polipropileno de cor amarela com 40 c	01		34,89	0,00	0,00	34,89	17,80	0,00	12,50	4,36	22,16	12,73
107 01 07	23673	Cadeira polipropileno de cor amarela com 40 c	01		34,89	0,00	0,00	34,89	17,80	0,00	12,50	4,36	22,16	12,73
107 01 07	23674	Cadeira polipropileno de cor amarela com 40 c	01		34,89	0,00	0,00	34,89	17,80	0,00	12,50	4,36	22,16	12,73
107 01 07	23675	Cadeira polipropileno de cor amarela com 40 c	01		34,89	0,00	0,00	34,89	17,80	0,00	12,50	4,36	22,16	12,73
107 01 07	23676	Cadeira polipropileno de cor amarela com 40 c	01		34,89	0,00	0,00	34,89	17,80	0,00	12,50	4,36	22,16	12,73
107 01 07	23677	Cadeira polipropileno de cor amarela com 40 c	01		34,89	0,00	0,00	34,89	17,80	0,00	12,50	4,36	22,16	12,73
107 01 07	23678	Cadeira polipropileno de cor amarela com 40 c	01		34,89	0,00	0,00	34,89	17,80	0,00	12,50	4,36	22,16	12,73
107 01 07	23679	Cadeira polipropileno de cor amarela com 40 c	01		34,89	0,00	0,00	34,89	17,80	0,00	12,50	4,36	22,16	12,73
107 01 07	23680	Cadeira polipropileno de cor amarela com 40 c	01		34,89	0,00	0,00	34,89	17,80	0,00	12,50	4,36	22,16	12,73
107 01 07	23681	Cadeira polipropileno de cor amarela com 40 c	01		34,89	0,00	0,00	34,89	17,80	0,00	12,50	4,36	22,16	12,73



Município de Ourém

## Ficha de amortizações por conta

Ano: 2017

Bem			Aquisição		Alterações patrimoniais		Valor bruto	Amortizações				Situação atual do bem	
GH	Nº Invent.	Descrição do bem	Tipo	Data	Valor aquisição /avaliação	Aumentos	Diminuições	Anos ant.	Exercício		Acum ulados	Valor patrim.,liq.	
									Extraord.	Taxa Valor			
Classificação patrimonial: 423													
107 01 07	23682	Cadeira polipropileno de cor amarela com 40 c	01		34,89	0,00	0,00	34,89	17,80	0,00 12,50	4,36 22,16	12,73	
107 01 07	23683	Cadeira polipropileno de cor amarela com 40 c	01		34,89	0,00	0,00	34,89	17,80	0,00 12,50	4,36 22,16	12,73	
107 01 07	23684	Cadeira polipropileno de cor amarela com 40 c	01		34,89	0,00	0,00	34,89	17,80	0,00 12,50	4,36 22,16	12,73	
107 01 07	23685	Cadeira polipropileno de cor amarela com 40 c	01		34,89	0,00	0,00	34,89	17,80	0,00 12,50	4,36 22,16	12,73	
107 01 07	23686	Cadeira polipropileno de cor amarela com 40 c	01		34,89	0,00	0,00	34,89	17,80	0,00 12,50	4,36 22,16	12,73	
107 01 07	23687	Cadeira polipropileno de cor amarela com 40 c	01		34,89	0,00	0,00	34,89	17,80	0,00 12,50	4,36 22,16	12,73	
107 01 07	23688	Cadeira polipropileno de cor amarela com 40 c	01		34,89	0,00	0,00	34,89	17,80	0,00 12,50	4,36 22,16	12,73	
107 01 07	23689	Cadeira polipropileno de cor amarela com 40 c	01		35,06	0,00	0,00	35,06	17,89	0,00 12,50	4,38 22,27	12,79	
107 01 20	23690	Mesa retangular, tampo em melamina branca €	01		52,55	0,00	0,00	52,55	26,83	0,00 12,50	6,57 33,40	19,15	
107 01 20	23691	Mesa retangular, tampo em melamina branca €	01		52,55	0,00	0,00	52,55	26,83	0,00 12,50	6,57 33,40	19,15	
107 01 20	23692	Mesa retangular, tampo em melamina branca €	01		52,55	0,00	0,00	52,55	26,83	0,00 12,50	6,57 33,40	19,15	
107 01 20	23693	Mesa retangular, tampo em melamina branca €	01		52,55	0,00	0,00	52,55	26,83	0,00 12,50	6,57 33,40	19,15	
107 01 20	23694	Mesa retangular, tampo em melamina branca €	01		52,55	0,00	0,00	52,55	26,83	0,00 12,50	6,57 33,40	19,15	
107 01 20	23695	Mesa retangular, tampo em melamina branca €	01		52,55	0,00	0,00	52,55	26,83	0,00 12,50	6,57 33,40	19,15	
107 01 20	23696	Mesa retangular, tampo em melamina branca €	01		52,55	0,00	0,00	52,55	26,83	0,00 12,50	6,57 33,40	19,15	
107 01 20	23697	Mesa retangular, tampo em melamina branco €	01		52,55	0,00	0,00	52,55	26,83	0,00 12,50	6,57 33,40	19,15	
107 01 20	23698	Mesa retangular, tampo em melamina branco €	01		52,51	0,00	0,00	52,51	26,79	0,00 12,50	6,56 33,35	19,16	
107 01 20	23699	Mesa retangular, tampo em melamina branco €	01		52,55	0,00	0,00	52,55	26,83	0,00 12,50	6,57 33,40	19,15	
107 01 20	23700	Mesa retangular, tampo em melamina branco €	01		52,55	0,00	0,00	52,55	26,83	0,00 12,50	6,57 33,40	19,15	
107 01 20	23701	Mesa retangular, tampo em melamina branco €	01		52,55	0,00	0,00	52,55	26,83	0,00 12,50	6,57 33,40	19,15	
107 01 20	23702	Mesa retangular, tampo em melamina branco €	01		52,55	0,00	0,00	52,55	26,83	0,00 12,50	6,57 33,40	19,15	
107 01 20	23703	Mesa retangular, tampo em melamina branco €	01		52,55	0,00	0,00	52,55	26,83	0,00 12,50	6,57 33,40	19,15	
107 01 20	23704	Mesa retangular, tampo em melamina branco €	01		52,55	0,00	0,00	52,55	26,83	0,00 12,50	6,57 33,40	19,15	
107 01 23	23705	Secretária metálica com tampo em melamina c	01		29,04	0,00	0,00	29,04	14,82	0,00 12,50	3,63 18,45	10,59	
107 01 07	23706	Cadeira polipropileno de cor preta com 44 cm	01		33,21	0,00	0,00	33,21	16,95	0,00 12,50	4,15 21,10	12,11	
107 01 07	23707	Cadeira polipropileno de cor preta com 44 cm	01		33,21	0,00	0,00	33,21	16,95	0,00 12,50	4,15 21,10	12,11	
107 01 07	23708	Cadeira polipropileno de cor preto com 44 cm	01		33,21	0,00	0,00	33,21	16,95	0,00 12,50	4,15 21,10	12,11	
107 01 07	23709	Cadeira em polipropileno de cor amarela com :	01		33,21	0,00	0,00	33,21	16,95	0,00 12,50	4,15 21,10	12,11	
107 01 07	23710	Cadeira em polipropileno de cor amarela com :	01		33,21	0,00	0,00	33,21	16,95	0,00 12,50	4,15 21,10	12,11	



## Município de Ourém

# Ficha de amortizações por conta

Ano: 2017

Bem			Aquisição		Alterações patrimoniais		Valor bruto	Amortizações				Situação atual do bem		
GH	Nº Invent.	Descrição do bem	Tipo	Data	Valor aquisição /avaliação	Aumentos	Diminuições	Anos ant.	Exercício		Acum ulados	Valor patrim.liq.		
									Extraord.	Taxa Valor				
Classificação patrimonial: 423														
107 01 07	23711	Cadeira em polipropileno de cor amarela com : 01			33,21	0,00	0,00	33,21	16,95	0,00	12,50	4,15	21,10	12,11
107 01 07	23712	Cadeira em polipropileno de cor amarela com : 01			33,21	0,00	0,00	33,21	16,95	0,00	12,50	4,15	21,10	12,11
107 01 07	23713	Cadeira em polipropileno de cor amarela com : 01			33,21	0,00	0,00	33,21	16,95	0,00	12,50	4,15	21,10	12,11
107 01 07	23714	Cadeira em polipropileno de cor amarela com : 01			33,21	0,00	0,00	33,21	16,95	0,00	12,50	4,15	21,10	12,11
107 01 07	23715	Cadeira em polipropileno de cor amarela com : 01			33,21	0,00	0,00	33,21	16,95	0,00	12,50	4,15	21,10	12,11
107 01 07	23716	Cadeira em polipropileno de cor amarela com : 01			33,21	0,00	0,00	33,21	16,95	0,00	12,50	4,15	21,10	12,11
107 01 07	23717	Cadeira em polipropileno de cor amarela com : 01			33,21	0,00	0,00	33,21	16,95	0,00	12,50	4,15	21,10	12,11
107 01 07	23718	Cadeira em polipropileno de cor amarela com : 01			33,21	0,00	0,00	33,21	16,95	0,00	12,50	4,15	21,10	12,11
107 01 07	23719	Cadeira em polipropileno de cor amarela com : 01			33,21	0,00	0,00	33,21	16,95	0,00	12,50	4,15	21,10	12,11
107 01 07	23720	Cadeira em polipropileno de cor amarela com : 01			33,21	0,00	0,00	33,21	16,95	0,00	12,50	4,15	21,10	12,11
107 01 07	23721	Cadeira em polipropileno de cor amarela com : 01			33,21	0,00	0,00	33,21	16,95	0,00	12,50	4,15	21,10	12,11
107 01 07	23722	Cadeira em polipropileno de cor amarela com : 01			33,21	0,00	0,00	33,21	16,95	0,00	12,50	4,15	21,10	12,11
107 01 07	23723	Cadeira em polipropileno de cor amarela com : 01			33,21	0,00	0,00	33,21	16,95	0,00	12,50	4,15	21,10	12,11
107 01 07	23724	Cadeira em polipropileno de cor amarela com : 01			33,21	0,00	0,00	33,21	16,95	0,00	12,50	4,15	21,10	12,11
107 01 07	23725	Cadeira em polipropileno de cor amarela com : 01			33,21	0,00	0,00	33,21	16,95	0,00	12,50	4,15	21,10	12,11
107 01 07	23726	Cadeira em polipropileno de cor amarela com : 01			33,21	0,00	0,00	33,21	16,95	0,00	12,50	4,15	21,10	12,11
107 01 07	23727	Cadeira em polipropileno de cor amarela com : 01			33,21	0,00	0,00	33,21	16,95	0,00	12,50	4,15	21,10	12,11
107 01 07	23728	Cadeira em polipropileno de cor amarela com : 01			33,21	0,00	0,00	33,21	16,95	0,00	12,50	4,15	21,10	12,11
107 01 07	23729	Cadeira em polipropileno de cor amarela com : 01			33,21	0,00	0,00	33,21	16,95	0,00	12,50	4,15	21,10	12,11
107 01 07	23730	Cadeira em polipropileno de cor amarela com : 01			33,21	0,00	0,00	33,21	16,95	0,00	12,50	4,15	21,10	12,11
107 01 07	23731	Cadeira em polipropileno de cor amarela com : 01			33,21	0,00	0,00	33,21	16,95	0,00	12,50	4,15	21,10	12,11
107 01 07	23732	Cadeira em polipropileno de cor amarela com : 01			33,21	0,00	0,00	33,21	16,95	0,00	12,50	4,15	21,10	12,11
107 01 07	23733	Cadeira em polipropileno de cor amarela com : 01			33,21	0,00	0,00	33,21	16,95	0,00	12,50	4,15	21,10	12,11
107 01 07	23734	Cadeira em polipropileno de cor amarela com : 01			33,21	0,00	0,00	33,21	16,95	0,00	12,50	4,15	21,10	12,11
107 01 07	23735	Cadeira em polipropileno de cor amarela com : 01			33,21	0,00	0,00	33,21	16,95	0,00	12,50	4,15	21,10	12,11
107 01 07	23736	Cadeira em polipropileno de cor amarela com : 01			33,21	0,00	0,00	33,21	16,95	0,00	12,50	4,15	21,10	12,11
107 01 07	23737	Cadeira em polipropileno de cor amarela com : 01			33,21	0,00	0,00	33,21	16,95	0,00	12,50	4,15	21,10	12,11
107 01 07	23738	Cadeira em polipropileno de cor amarela com : 01			33,21	0,00	0,00	33,21	16,95	0,00	12,50	4,15	21,10	12,11
107 01 07	23739	Cadeira em polipropileno de cor amarela com : 01			33,21	0,00	0,00	33,21	16,95	0,00	12,50	4,15	21,10	12,11



## Município de Ourém

# Ficha de amortizações por conta

Ano: 2017

Bem		Aquisição		Alterações patrimoniais		Valor bruto	Amortizações					Situação atual do bem	
GH	Nº Invent.	Descrição do bem	Tipo	Data	Valor aquisição /avaliação	Aumentos	Diminuições	Anos ant.	Extraord.	Exercício Taxa	Valor	Acum ulados	Valor patrim.liq.
<b>Classificação patrimonial: 423</b>													
107 01 07	23740	Cadeira em polipropileno de cor amarela com : 01			33,21	0,00	0,00	33,21	16,95	0,00	12,50	4,15	12,11
107 01 07	23741	Cadeira em polipropileno de cor amarela com : 01			33,21	0,00	0,00	33,21	16,95	0,00	12,50	4,15	12,11
107 01 07	23742	Cadeira em polipropileno de cor amarela com : 01			33,21	0,00	0,00	33,21	16,95	0,00	12,50	4,15	12,11
107 01 07	23743	Cadeira em polipropileno de cor amarela com : 01			33,21	0,00	0,00	33,21	16,95	0,00	12,50	4,15	12,11
107 01 07	23744	Cadeira em polipropileno de cor amarela com : 01			33,21	0,00	0,00	33,21	16,95	0,00	12,50	4,15	12,11
107 01 07	23745	Cadeira em polipropileno de cor amarela com : 01			33,21	0,00	0,00	33,21	16,95	0,00	12,50	4,15	12,11
107 01 07	23746	Cadeira em polipropileno de cor amarela com : 01			33,21	0,00	0,00	33,21	16,95	0,00	12,50	4,15	12,11
107 01 07	23747	Cadeira em polipropileno de cor amarela com : 01			33,21	0,00	0,00	33,21	16,95	0,00	12,50	4,15	12,11
107 01 07	23748	Cadeira em polipropileno de cor amarela com : 01			33,21	0,00	0,00	33,21	16,95	0,00	12,50	4,15	12,11
107 01 07	23749	Cadeira em polipropileno de cor amarela com : 01			33,21	0,00	0,00	33,21	16,95	0,00	12,50	4,15	12,11
107 01 07	23750	Cadeira em polipropileno de cor amarela com : 01			33,21	0,00	0,00	33,21	16,95	0,00	12,50	4,15	12,11
107 01 07	23751	Cadeira em polipropileno de cor amarela com : 01			33,21	0,00	0,00	33,21	16,95	0,00	12,50	4,15	12,11
107 01 07	23752	Cadeira em polipropileno de cor amarela com : 01			33,21	0,00	0,00	33,21	16,95	0,00	12,50	4,15	12,11
107 01 07	23753	Cadeira em polipropileno de cor amarela com : 01			33,21	0,00	0,00	33,21	16,95	0,00	12,50	4,15	12,11
107 01 07	23754	Cadeira em polipropileno de cor amarela com : 01			33,21	0,00	0,00	33,21	16,95	0,00	12,50	4,15	12,11
107 01 07	23755	Cadeira em polipropileno de cor amarela com : 01			33,21	0,00	0,00	33,21	16,95	0,00	12,50	4,15	12,11
107 01 07	23756	Cadeira em polipropileno de cor amarela com : 01			33,21	0,00	0,00	33,21	16,95	0,00	12,50	4,15	12,11
107 01 07	23757	Cadeira em polipropileno de cor amarela com : 01			33,21	0,00	0,00	33,21	16,95	0,00	12,50	4,15	12,11
107 01 07	23758	Cadeira em polipropileno de cor amarela com : 01			33,21	0,00	0,00	33,21	16,95	0,00	12,50	4,15	12,11
107 01 07	23759	Cadeira em polipropileno de cor amarela com : 01			33,21	0,00	0,00	33,21	16,95	0,00	12,50	4,15	12,11
107 01 07	23760	Cadeira em polipropileno de cor amarela com : 01			33,21	0,00	0,00	33,21	16,95	0,00	12,50	4,15	12,11
107 01 07	23761	Cadeira em polipropileno de cor amarela com : 01			33,21	0,00	0,00	33,21	16,95	0,00	12,50	4,15	12,11
107 01 07	23762	Cadeira em polipropileno de cor amarela com : 01			33,21	0,00	0,00	33,21	16,95	0,00	12,50	4,15	12,11
107 01 07	23763	Cadeira em polipropileno de cor amarela com : 01			33,21	0,00	0,00	33,21	16,95	0,00	12,50	4,15	12,11
107 01 07	23764	Cadeira em polipropileno de cor amarela com : 01			33,21	0,00	0,00	33,21	16,95	0,00	12,50	4,15	12,11
107 01 07	23765	Cadeira em polipropileno de cor amarela com : 01			33,21	0,00	0,00	33,21	16,95	0,00	12,50	4,15	12,11
107 01 07	23766	Cadeira em polipropileno de cor amarela com : 01			33,21	0,00	0,00	33,21	16,95	0,00	12,50	4,15	12,11
107 01 07	23767	Cadeira em polipropileno de cor amarela com : 01			33,21	0,00	0,00	33,21	16,95	0,00	12,50	4,15	12,11
107 01 07	23768	Cadeira em polipropileno de cor amarela com : 01			33,21	0,00	0,00	33,21	16,95	0,00	12,50	4,15	12,11



## Município de Ourém

# Ficha de amortizações por conta

Ano: 2017

Bem		Aquisição		Alterações patrimoniais		Valor bruto	Amortizações					Situação atual do bem	
GH	Nº Invent.	Descrição do bem	Tipo	Data	Valor aquisição /avaliação	Aumentos	Diminuições	Anos ant.	Extraord.	Exercício Taxa	Valor	Acum ulados	Valor patrim.liq.
Classificação patrimonial: 423													
107 01 07	23769	Cadeira em polipropileno de cor amarela com : 01			33,21	0,00	0,00	33,21	16,95	0,00	12,50	4,15	12,11
107 01 07	23770	Cadeira em polipropileno de cor amarela com : 01			33,21	0,00	0,00	33,21	16,95	0,00	12,50	4,15	12,11
107 01 07	23771	Cadeira em polipropileno de cor amarela com : 01			33,21	0,00	0,00	33,21	16,95	0,00	12,50	4,15	12,11
107 01 07	23772	Cadeira em polipropileno de cor amarela com : 01			33,21	0,00	0,00	33,21	16,95	0,00	12,50	4,15	12,11
107 01 07	23773	Cadeira em polipropileno de cor amarela com : 01			33,21	0,00	0,00	33,21	16,95	0,00	12,50	4,15	12,11
107 01 07	23774	Cadeira em polipropileno de cor amarela com : 01			33,21	0,00	0,00	33,21	16,95	0,00	12,50	4,15	12,11
107 01 07	23775	Cadeira em polipropileno de cor amarela com : 01			33,21	0,00	0,00	33,21	16,95	0,00	12,50	4,15	12,11
107 01 07	23776	Cadeira em polipropileno de cor amarela com : 01			33,21	0,00	0,00	33,21	16,95	0,00	12,50	4,15	12,11
107 01 07	23777	Cadeira em polipropileno de cor amarela com : 01			33,21	0,00	0,00	33,21	16,95	0,00	12,50	4,15	12,11
107 01 07	23778	Cadeira em polipropileno de cor amarela com : 01			33,21	0,00	0,00	33,21	16,95	0,00	12,50	4,15	12,11
107 01 07	23779	Cadeira em polipropileno de cor amarela com : 01			33,21	0,00	0,00	33,21	16,95	0,00	12,50	4,15	12,11
107 01 07	23780	Cadeira em polipropileno de cor amarela com : 01			33,21	0,00	0,00	33,21	16,95	0,00	12,50	4,15	12,11
107 01 07	23781	Cadeira em polipropileno de cor amarela com : 01			33,21	0,00	0,00	33,21	16,95	0,00	12,50	4,15	12,11
107 01 07	23782	Cadeira em polipropileno de cor amarela com : 01			33,21	0,00	0,00	33,21	16,95	0,00	12,50	4,15	12,11
107 01 07	23783	Cadeira em polipropileno de cor amarela com : 01			33,21	0,00	0,00	33,21	16,95	0,00	12,50	4,15	12,11
107 01 07	23784	Cadeira em polipropileno de cor amarela com : 01			33,21	0,00	0,00	33,21	16,95	0,00	12,50	4,15	12,11
107 01 07	23785	Cadeira em polipropileno de cor amarela com : 01			33,21	0,00	0,00	33,21	16,95	0,00	12,50	4,15	12,11
107 01 07	23786	Cadeira em polipropileno de cor amarela com : 01			33,21	0,00	0,00	33,21	16,95	0,00	12,50	4,15	12,11
107 01 07	23787	Cadeira em polipropileno de cor amarela com : 01			33,21	0,00	0,00	33,21	16,95	0,00	12,50	4,15	12,11
107 01 07	23788	Cadeira em polipropileno de cor amarela com : 01			33,41	0,00	0,00	33,41	17,07	0,00	12,50	4,18	12,16
104 08 06	23824	Relógio de ponto - Sistema de assiduidade	01	08/2012	1 141,76	0,00	0,00	1 141,76	720,09	0,00	14,28	163,04	258,63
104 08 06	23825	Relógio de ponto - Sistema de assiduidade	01	08/2012	1 141,76	0,00	0,00	1 141,76	720,09	0,00	14,28	163,04	258,63
104 08 06	23826	Relógio de ponto - Sistema de assiduidade	01	08/2012	1 141,76	0,00	0,00	1 141,76	720,09	0,00	14,28	163,04	258,63
104 08 06	23827	Relógio de ponto - Sistema de assiduidade	01	08/2012	1 141,76	0,00	0,00	1 141,76	720,09	0,00	14,28	163,04	258,63
104 08 06	23828	Relógio de ponto - Sistema de assiduidade	01	08/2012	1 141,76	0,00	0,00	1 141,76	720,09	0,00	14,28	163,04	258,63
110 24 99	23830	Moto serra 52CC Electric Germany	17	01/2012	0,00	0,00	0,00	0,00	0,00	0,00	14,28	0,00	0,00
110 24 99	23853	Moto serra Germany Power Professional 25.4	17	01/2012	0,00	0,00	0,00	0,00	0,00	0,00	14,28	0,00	0,00
106 02 15	23854	Quadro interativo	35	06/2011	0,00	0,00	0,00	0,00	0,00	0,00	12,50	0,00	0,00
106 02 15	23855	Quadro interativo	35	06/2011	0,00	0,00	0,00	0,00	0,00	0,00	12,50	0,00	0,00



Município de Ourém

## Ficha de amortizações por conta

Ano: 2017

Bem			Aquisição		Alterações patrimoniais		Valor bruto	Amortizações					Situação atual do bem	
GH	Nº Invent.	Descrição do bem	Tipo	Data	Valor aquisição /avaliação	Aumentos	Diminuições	Anos ant.	Exercício		Acum ulados	Valor patrim.liq.		
									Extraord.	Taxa Valor				
Classificação patrimonial: 423														
106 02 15	23856	Quadro interativo	35	06/2011	0,00	0,00	0,00	0,00	0,00	0,00	12,50	0,00	0,00	0,00
106 02 15	23857	Quadro interativo	35	06/2011	0,00	0,00	0,00	0,00	0,00	0,00	12,50	0,00	0,00	0,00
106 02 15	23858	Quadro interativo	35	06/2011	0,00	0,00	0,00	0,00	0,00	0,00	12,50	0,00	0,00	0,00
106 02 15	23859	Quadro interativo	35	06/2011	0,00	0,00	0,00	0,00	0,00	0,00	12,50	0,00	0,00	0,00
106 02 15	23860	Quadro interativo	35	06/2011	0,00	0,00	0,00	0,00	0,00	0,00	12,50	0,00	0,00	0,00
106 02 15	23861	Quadro interativo	35	06/2011	0,00	0,00	0,00	0,00	0,00	0,00	12,50	0,00	0,00	0,00
106 02 15	23862	Quadro interativo	35	06/2011	0,00	0,00	0,00	0,00	0,00	0,00	12,50	0,00	0,00	0,00
106 02 15	23863	Quadro interativo	35	06/2011	0,00	0,00	0,00	0,00	0,00	0,00	12,50	0,00	0,00	0,00
106 02 15	23864	Quadro interativo	35	06/2011	0,00	0,00	0,00	0,00	0,00	0,00	12,50	0,00	0,00	0,00
106 02 15	23865	Quadro interativo	35	06/2011	0,00	0,00	0,00	0,00	0,00	0,00	12,50	0,00	0,00	0,00
106 02 15	23866	Quadro interativo	35	06/2011	0,00	0,00	0,00	0,00	0,00	0,00	12,50	0,00	0,00	0,00
106 02 15	23867	Quadro interativo	35	06/2011	0,00	0,00	0,00	0,00	0,00	0,00	12,50	0,00	0,00	0,00
106 02 15	23868	Quadro interativo	35	06/2011	0,00	0,00	0,00	0,00	0,00	0,00	12,50	0,00	0,00	0,00
106 02 15	23869	Quadro interativo	35	06/2011	0,00	0,00	0,00	0,00	0,00	0,00	12,50	0,00	0,00	0,00
106 02 15	23870	Quadro interativo	35	06/2011	0,00	0,00	0,00	0,00	0,00	0,00	12,50	0,00	0,00	0,00
106 02 15	23871	Quadro interativo	35	06/2011	0,00	0,00	0,00	0,00	0,00	0,00	12,50	0,00	0,00	0,00
106 02 15	23872	Quadro interativo	35	06/2011	0,00	0,00	0,00	0,00	0,00	0,00	12,50	0,00	0,00	0,00
106 02 15	23873	Quadro interativo	35	06/2011	0,00	0,00	0,00	0,00	0,00	0,00	12,50	0,00	0,00	0,00
106 02 15	23874	Quadro interativo	35	06/2011	0,00	0,00	0,00	0,00	0,00	0,00	12,50	0,00	0,00	0,00
106 02 15	23875	Quadro interativo	35	06/2011	0,00	0,00	0,00	0,00	0,00	0,00	12,50	0,00	0,00	0,00
106 02 15	23876	Quadro interativo	35	06/2011	0,00	0,00	0,00	0,00	0,00	0,00	12,50	0,00	0,00	0,00
106 02 15	23877	Quadro interativo	35	06/2011	0,00	0,00	0,00	0,00	0,00	0,00	12,50	0,00	0,00	0,00
106 02 15	23878	Quadro interativo	35	06/2011	0,00	0,00	0,00	0,00	0,00	0,00	12,50	0,00	0,00	0,00
106 03 14	23879	Videoprojetor	35	06/2011	0,00	0,00	0,00	0,00	0,00	0,00	14,28	0,00	0,00	0,00
106 03 14	23880	Videoprojetor	35	06/2011	0,00	0,00	0,00	0,00	0,00	0,00	14,28	0,00	0,00	0,00
106 03 14	23881	Videoprojetor	35	06/2011	0,00	0,00	0,00	0,00	0,00	0,00	14,28	0,00	0,00	0,00
106 03 14	23882	Videoprojetor	35	06/2011	0,00	0,00	0,00	0,00	0,00	0,00	14,28	0,00	0,00	0,00
106 03 14	23883	Videoprojetor	35	06/2011	0,00	0,00	0,00	0,00	0,00	0,00	14,28	0,00	0,00	0,00
106 03 14	23884	Videoprojetor	35	06/2011	0,00	0,00	0,00	0,00	0,00	0,00	14,28	0,00	0,00	0,00



Município de Ourém

## Ficha de amortizações por conta

Ano: 2017

Bem			Aquisição		Alterações patrimoniais		Valor bruto	Amortizações					Situação atual do bem	
GH	Nº Invent.	Descrição do bem	Tipo	Data	Valor aquisição /avaliação	Aumentos	Diminuições	Anos ant.	Extraord.	Exercício		Acum ulados	Valor patrim.liq.	
										Taxa	Valor			
Classificação patrimonial: 423														
106 03 14	23885	Videoprojetor	35	06/2011	0,00	0,00	0,00	0,00	0,00	0,00	14,28	0,00	0,00	0,00
106 03 14	23886	Videoprojetor	35	06/2011	0,00	0,00	0,00	0,00	0,00	0,00	14,28	0,00	0,00	0,00
106 03 14	23887	Videoprojetor	35	06/2011	0,00	0,00	0,00	0,00	0,00	0,00	14,28	0,00	0,00	0,00
106 03 14	23888	Videoprojetor	35	06/2011	0,00	0,00	0,00	0,00	0,00	0,00	14,28	0,00	0,00	0,00
106 03 14	23889	Videoprojetor	35	06/2011	0,00	0,00	0,00	0,00	0,00	0,00	14,28	0,00	0,00	0,00
106 03 14	23890	Videoprojetor	35	06/2011	0,00	0,00	0,00	0,00	0,00	0,00	14,28	0,00	0,00	0,00
106 03 14	23891	Videoprojetor	35	06/2011	0,00	0,00	0,00	0,00	0,00	0,00	14,28	0,00	0,00	0,00
106 03 14	23892	Videoprojetor	35	06/2011	0,00	0,00	0,00	0,00	0,00	0,00	14,28	0,00	0,00	0,00
106 03 14	23893	Videoprojetor	35	06/2011	0,00	0,00	0,00	0,00	0,00	0,00	14,28	0,00	0,00	0,00
106 03 14	23894	Videoprojetor	35	06/2011	0,00	0,00	0,00	0,00	0,00	0,00	14,28	0,00	0,00	0,00
106 03 14	23895	Videoprojetor	35	06/2011	0,00	0,00	0,00	0,00	0,00	0,00	14,28	0,00	0,00	0,00
106 03 14	23896	Videoprojetor	35	06/2011	0,00	0,00	0,00	0,00	0,00	0,00	14,28	0,00	0,00	0,00
106 03 14	23897	Videoprojetor	35	06/2011	0,00	0,00	0,00	0,00	0,00	0,00	14,28	0,00	0,00	0,00
106 03 14	23898	Videoprojetor	35	06/2011	0,00	0,00	0,00	0,00	0,00	0,00	14,28	0,00	0,00	0,00
106 03 14	23899	Videoprojetor	35	06/2011	0,00	0,00	0,00	0,00	0,00	0,00	14,28	0,00	0,00	0,00
106 03 14	23900	Videoprojetor	35	06/2011	0,00	0,00	0,00	0,00	0,00	0,00	14,28	0,00	0,00	0,00
106 03 14	23901	Videoprojetor	35	06/2011	0,00	0,00	0,00	0,00	0,00	0,00	14,28	0,00	0,00	0,00
106 03 14	23902	Videoprojetor	35	06/2011	0,00	0,00	0,00	0,00	0,00	0,00	14,28	0,00	0,00	0,00
106 03 14	23903	Videoprojetor	35	06/2011	0,00	0,00	0,00	0,00	0,00	0,00	14,28	0,00	0,00	0,00
101 01 02	23904	Computador intel pentium G645 2.9GHZ	01	01/2013	421,53	0,00	0,00	421,53	421,52	0,00	25,00	0,01	421,53	0,00
101 01 02	23905	Computador intel pentium G645 2.9GHZ	01	01/2013	421,53	0,00	0,00	421,53	421,52	0,00	25,00	0,01	421,53	0,00
101 01 02	23906	Computador intel pentium G645 2.9GHZ	01	01/2013	421,53	0,00	0,00	421,53	421,52	0,00	25,00	0,01	421,53	0,00
101 01 02	23907	Computador intel pentium G645 2.9GHZ	01	01/2013	421,53	0,00	0,00	421,53	421,52	0,00	25,00	0,01	421,53	0,00
101 01 02	23908	Computador intel pentium G645 2.9GHZ	01	01/2013	421,53	0,00	0,00	421,53	421,52	0,00	25,00	0,01	421,53	0,00
101 01 02	23909	Computador intel pentium G645 2.9GHZ	01	01/2013	421,53	0,00	0,00	421,53	421,52	0,00	25,00	0,01	421,53	0,00
101 01 02	23910	Computador intel pentium G645 2.9GHZ	01	01/2013	421,53	0,00	0,00	421,53	421,52	0,00	25,00	0,01	421,53	0,00
101 01 02	23911	Computador intel pentium G645 2.9GHZ	01	01/2013	421,53	0,00	0,00	421,53	421,52	0,00	25,00	0,01	421,53	0,00
101 01 02	23912	Computador intel pentium G645 2.9GHZ	01	01/2013	421,53	0,00	0,00	421,53	421,52	0,00	25,00	0,01	421,53	0,00
101 01 02	23913	Computador intel pentium G645 2.9GHZ	01	01/2013	421,53	0,00	0,00	421,53	421,52	0,00	25,00	0,01	421,53	0,00





## Município de Ourém

# Ficha de amortizações por conta

Ano: 2017

Bem			Aquisição		Alterações patrimoniais		Valor bruto	Amortizações					Situação atual do bem	
GH	Nº Invent.	Descrição do bem	Tipo	Data	Valor aquisição /avaliação	Aumentos	Diminuições	Anos ant.	Extraord.	Exercício		Acum ulados	Valor patrim.liq.	
										Taxa	Valor			
Classificação patrimonial: 423														
101 01 02	23914	Computador intel pentium G645 2.9GHZ	01	01/2013	421,53	0,00	0,00	421,53	421,52	0,00	25,00	0,01	421,53	0,00
101 01 02	23915	Computador intel pentium G645 2.9GHZ	01	01/2013	421,53	0,00	0,00	421,53	421,52	0,00	25,00	0,01	421,53	0,00
101 01 02	23916	Computador intel pentium G645 2.9GHZ	01	01/2013	421,53	0,00	0,00	421,53	421,52	0,00	25,00	0,01	421,53	0,00
101 01 02	23917	Computador intel pentium G645 2.9GHZ	01	01/2013	421,53	0,00	0,00	421,53	421,52	0,00	25,00	0,01	421,53	0,00
101 01 02	23918	Computador intel pentium G645 2.9GHZ	01	01/2013	421,53	0,00	0,00	421,53	421,52	0,00	25,00	0,01	421,53	0,00
101 01 02	23919	Computador intel pentium G645 2.9GHZ	01	01/2013	421,53	0,00	0,00	421,53	421,52	0,00	25,00	0,01	421,53	0,00
101 01 02	23920	Computador intel pentium G645 2.9GHZ	01	01/2013	421,53	0,00	0,00	421,53	421,52	0,00	25,00	0,01	421,53	0,00
101 01 02	23921	Computador intel pentium G645 2.9GHZ	01	01/2013	421,53	0,00	0,00	421,53	421,52	0,00	25,00	0,01	421,53	0,00
101 01 02	23922	Computador intel pentium G645 2.9GHZ	01	01/2013	421,53	0,00	0,00	421,53	421,52	0,00	25,00	0,01	421,53	0,00
101 01 02	23923	Computador intel pentium G645 2.9GHZ	01	01/2013	421,53	0,00	0,00	421,53	421,52	0,00	25,00	0,01	421,53	0,00
101 01 02	23924	Computador intel pentium G645 2.9GHZ	01	01/2013	421,53	0,00	0,00	421,53	421,52	0,00	25,00	0,01	421,53	0,00
101 01 02	23925	Computador intel pentium G645 2.9GHZ	01	01/2013	421,53	0,00	0,00	421,53	421,52	0,00	25,00	0,01	421,53	0,00
101 01 02	23926	Computador intel pentium G645 2.9GHZ	01	01/2013	421,53	0,00	0,00	421,53	421,52	0,00	25,00	0,01	421,53	0,00
101 01 02	23927	Computador intel pentium G645 2.9GHZ	01	01/2013	421,53	0,00	0,00	421,53	421,52	0,00	25,00	0,01	421,53	0,00
101 01 02	23928	Computador intel pentium G645 2.9GHZ	01	01/2013	421,53	0,00	0,00	421,53	421,52	0,00	25,00	0,01	421,53	0,00
101 01 13	23929	Monitor ASUS 19" VE 198S	01	01/2013	87,13	0,00	0,00	87,13	87,12	0,00	25,00	0,01	87,13	0,00
101 01 13	23930	Monitor ASUS 19" VE 198S	01	01/2013	87,13	0,00	0,00	87,13	87,12	0,00	25,00	0,01	87,13	0,00
101 01 13	23931	Monitor ASUS 19" VE 198S	01	01/2013	87,13	0,00	0,00	87,13	87,12	0,00	25,00	0,01	87,13	0,00
101 01 13	23932	Monitor ASUS 19" VE 198S	01	01/2013	87,13	0,00	0,00	87,13	87,12	0,00	25,00	0,01	87,13	0,00
101 01 13	23933	Monitor ASUS 19" VE 198S	01	01/2013	87,13	0,00	0,00	87,13	87,12	0,00	25,00	0,01	87,13	0,00
101 01 13	23934	Monitor ASUS 19" VE 198S	01	01/2013	87,13	0,00	0,00	87,13	87,12	0,00	25,00	0,01	87,13	0,00
101 01 13	23935	Monitor ASUS 19" VE 198S	01	01/2013	87,13	0,00	0,00	87,13	87,12	0,00	25,00	0,01	87,13	0,00
101 01 13	23936	Monitor ASUS 19" VE 198S	01	01/2013	87,13	0,00	0,00	87,13	87,12	0,00	25,00	0,01	87,13	0,00
101 01 13	23937	Monitor ASUS 19" VE 198S	01	01/2013	87,13	0,00	0,00	87,13	87,12	0,00	25,00	0,01	87,13	0,00
101 01 13	23938	Monitor ASUS 19" VE 198S	01	01/2013	87,13	0,00	0,00	87,13	87,12	0,00	25,00	0,01	87,13	0,00
101 01 13	23939	Monitor ASUS 19" VE 198S	01	01/2013	87,13	0,00	0,00	87,13	87,12	0,00	25,00	0,01	87,13	0,00
101 01 13	23940	Monitor ASUS 19" VE 198S	01	01/2013	87,13	0,00	0,00	87,13	87,12	0,00	25,00	0,01	87,13	0,00
101 01 13	23941	Monitor ASUS 19" VE 198S	01	01/2013	87,13	0,00	0,00	87,13	87,12	0,00	25,00	0,01	87,13	0,00
101 01 13	23942	Monitor ASUS 19" VE 198S	01	01/2013	87,13	0,00	0,00	87,13	87,12	0,00	25,00	0,01	87,13	0,00



## Município de Ourém

# Ficha de amortizações por conta

Ano: 2017

Bem			Aquisição		Alterações patrimoniais		Valor bruto	Amortizações					Situação atual do bem	
GH	Nº Invent.	Descrição do bem	Tipo	Data	Valor aquisição /avaliação	Aumentos	Diminuições	Anos ant.		Extraord.	Exercício Taxa	Valor	Acum ulados	Valor patrim.liq.
Classificação patrimonial: 423														
101 01 13	23943	Monitor ASUS 19" VE 198S	01	01/2013	87,13	0,00	0,00	87,13	87,12	0,00	25,00	0,01	87,13	0,00
101 01 13	23944	Monitor ASUS 19" VE 198S	01	01/2013	87,13	0,00	0,00	87,13	87,12	0,00	25,00	0,01	87,13	0,00
101 01 13	23945	Monitor ASUS 19" VE 198S	01	01/2013	87,13	0,00	0,00	87,13	87,12	0,00	25,00	0,01	87,13	0,00
101 01 13	23946	Monitor ASUS 19" VE 198S	01	01/2013	87,13	0,00	0,00	87,13	87,12	0,00	25,00	0,01	87,13	0,00
101 01 13	23947	Monitor ASUS 19" VE 198S	01	01/2013	87,13	0,00	0,00	87,13	87,12	0,00	25,00	0,01	87,13	0,00
101 01 13	23948	Monitor ASUS 19" VE 198S	01	01/2013	87,13	0,00	0,00	87,13	87,12	0,00	25,00	0,01	87,13	0,00
101 01 13	23949	Monitor ASUS 19" VE 198S	01	01/2013	87,13	0,00	0,00	87,13	87,12	0,00	25,00	0,01	87,13	0,00
101 01 13	23950	Monitor ASUS 19" VE 198S	01	01/2013	87,13	0,00	0,00	87,13	87,12	0,00	25,00	0,01	87,13	0,00
101 01 13	23951	Monitor ASUS 19" VE 198S	01	01/2013	87,13	0,00	0,00	87,13	87,12	0,00	25,00	0,01	87,13	0,00
101 01 13	23952	Monitor ASUS 19" VE 198S	01	01/2013	87,13	0,00	0,00	87,13	87,12	0,00	25,00	0,01	87,13	0,00
101 01 13	23953	Monitor ASUS 19" VE 198S	01	01/2013	87,13	0,00	0,00	87,13	87,12	0,00	25,00	0,01	87,13	0,00
101 01 07	23954	Impressora OKI Laser C301dn	01	01/2013	205,36	0,00	0,00	205,36	205,36	0,00	25,00	0,00	205,36	0,00
102 01 13	23955	Telefone IP T20P - YEALINK	01	01/2013	84,63	0,00	0,00	84,63	42,32	0,00	12,50	10,58	52,90	31,73
102 01 13	23956	Telefone IP T20P - YEALINK	01	01/2013	84,63	0,00	0,00	84,63	42,32	0,00	12,50	10,58	52,90	31,73
102 01 13	23957	Telefone IP T20P - YEALINK	01	01/2013	84,63	0,00	0,00	84,63	42,32	0,00	12,50	10,58	52,90	31,73
102 01 13	23958	Telefone IP T20P - YEALINK	01	01/2013	84,63	0,00	0,00	84,63	42,32	0,00	12,50	10,58	52,90	31,73
102 01 13	23959	Telefone IP T20P - YEALINK	01	01/2013	84,63	0,00	0,00	84,63	42,32	0,00	12,50	10,58	52,90	31,73
102 01 13	23960	Telefone IP T20P - YEALINK	01	01/2013	84,63	0,00	0,00	84,63	42,32	0,00	12,50	10,58	52,90	31,73
101 01 25	23961	Servidor de comunicações MyPBX SOHO, con	01	01/2013	1 176,15	0,00	0,00	1 176,15	1 176,15	0,00	25,00	0,00	1 176,15	0,00
101 01 07	23962	Impressora OKI Laser C301dn	01	01/2013	205,36	0,00	0,00	205,36	205,36	0,00	25,00	0,00	205,36	0,00
101 01 07	23963	Impressora OKI Laser C301dn	01	01/2013	205,27	0,00	0,00	205,27	205,27	0,00	25,00	0,00	205,27	0,00
101 01 02	23964	Computador Intel Pentium G645 2.9 GHZ	01	01/2013	412,07	0,00	0,00	412,07	412,07	0,00	25,00	0,00	412,07	0,00
101 01 02	23965	Computador Intel Pentium G645 2.9 GHZ	01	01/2013	412,07	0,00	0,00	412,07	412,07	0,00	25,00	0,00	412,07	0,00
101 01 02	23966	Computador Intel Pentium G645 2.9 GHZ	01	01/2013	412,07	0,00	0,00	412,07	412,07	0,00	25,00	0,00	412,07	0,00
101 01 02	23967	Computador Intel Pentium G645 2.9 GHZ	01	01/2013	412,07	0,00	0,00	412,07	412,07	0,00	25,00	0,00	412,07	0,00
101 01 02	23968	Computador Intel Pentium G645 2.9 GHZ	01	01/2013	412,07	0,00	0,00	412,07	412,07	0,00	25,00	0,00	412,07	0,00
101 01 02	23969	Computador Intel Pentium G645 2.9 GHZ	01	01/2013	412,07	0,00	0,00	412,07	412,07	0,00	25,00	0,00	412,07	0,00
101 01 02	23970	Computador Intel Pentium G645 2.9 GHZ	01	01/2013	412,07	0,00	0,00	412,07	412,07	0,00	25,00	0,00	412,07	0,00
101 01 02	23971	Computador Intel Pentium G645 2.9 GHZ	01	01/2013	412,07	0,00	0,00	412,07	412,07	0,00	25,00	0,00	412,07	0,00



Município de Ourém

## Ficha de amortizações por conta

Ano: 2017

Bem			Aquisição		Alterações patrimoniais		Valor bruto	Amortizações					Situação atual do bem	
GH	Nº Invent.	Descrição do bem	Tipo	Data	Valor aquisição /avaliação	Aumentos	Diminuições	Anos ant.	Extraord.	Exercício		Acum ulados	Valor patrim.liq.	
										Taxa	Valor			
Classificação patrimonial: 423														
101 01 02	23972	Computador Intel Pentium G645 2.9 GHZ	01	01/2013	412,07	0,00	0,00	412,07	412,07	0,00	25,00	0,00	412,07	0,00
101 01 02	23973	Computador Intel Pentium G645 2.9 GHZ	01	01/2013	412,07	0,00	0,00	412,07	412,07	0,00	25,00	0,00	412,07	0,00
101 01 02	23974	Computador Intel Pentium G645 2.9 GHZ	01	01/2013	412,07	0,00	0,00	412,07	412,07	0,00	25,00	0,00	412,07	0,00
101 01 02	23975	Computador Intel Pentium G645 2.9 GHZ	01	01/2013	412,07	0,00	0,00	412,07	412,07	0,00	25,00	0,00	412,07	0,00
101 01 02	23976	Computador Intel Pentium G645 2.9 GHZ	01	01/2013	412,07	0,00	0,00	412,07	412,07	0,00	25,00	0,00	412,07	0,00
101 01 02	23977	Computador Intel Pentium G645 2.9 GHZ	01	01/2013	412,07	0,00	0,00	412,07	412,07	0,00	25,00	0,00	412,07	0,00
101 01 02	23978	Computador Intel Pentium G645 2.9 GHZ	01	01/2013	412,07	0,00	0,00	412,07	412,07	0,00	25,00	0,00	412,07	0,00
101 01 02	23979	Computador Intel Pentium G645 2.9 GHZ	01	01/2013	412,07	0,00	0,00	412,07	412,07	0,00	25,00	0,00	412,07	0,00
101 01 02	23980	Computador Intel Pentium G645 2.9 GHZ	01	01/2013	412,07	0,00	0,00	412,07	412,07	0,00	25,00	0,00	412,07	0,00
101 01 02	23981	Computador Intel Pentium G645 2.9 GHZ	01	01/2013	412,07	0,00	0,00	412,07	412,07	0,00	25,00	0,00	412,07	0,00
101 01 02	23982	Computador Intel Pentium G645 2.9 GHZ	01	01/2013	412,07	0,00	0,00	412,07	412,07	0,00	25,00	0,00	412,07	0,00
101 01 02	23983	Computador Intel Pentium G645 2.9 GHZ	01	01/2013	412,07	0,00	0,00	412,07	412,07	0,00	25,00	0,00	412,07	0,00
101 01 02	23984	Computador Intel Pentium G645 2.9 GHZ	01	01/2013	412,07	0,00	0,00	412,07	412,07	0,00	25,00	0,00	412,07	0,00
101 01 02	23985	Computador Intel Pentium G645 2.9 GHZ	01	01/2013	412,07	0,00	0,00	412,07	412,07	0,00	25,00	0,00	412,07	0,00
101 01 02	23986	Computador Intel Pentium G645 2.9 GHZ	01	01/2013	412,07	0,00	0,00	412,07	412,07	0,00	25,00	0,00	412,07	0,00
101 01 02	23987	Computador Intel Pentium G645 2.9 GHZ	01	01/2013	412,07	0,00	0,00	412,07	412,07	0,00	25,00	0,00	412,07	0,00
101 01 02	23988	Computador Intel Pentium G645 2.9 GHZ	01	01/2013	412,07	0,00	0,00	412,07	412,07	0,00	25,00	0,00	412,07	0,00
101 01 13	23990	Monitor Asus 19" VE 198S	01	01/2013	85,17	0,00	0,00	85,17	85,16	0,00	25,00	0,01	85,17	0,00
101 01 13	23991	Monitor Asus 19" VE 198S	01	01/2013	85,17	0,00	0,00	85,17	85,16	0,00	25,00	0,01	85,17	0,00
101 01 13	23992	Monitor Asus 19" VE 198S	01	01/2013	85,17	0,00	0,00	85,17	85,16	0,00	25,00	0,01	85,17	0,00
101 01 13	23993	Monitor Asus 19" VE 198S	01	01/2013	85,17	0,00	0,00	85,17	85,16	0,00	25,00	0,01	85,17	0,00
101 01 13	23994	Monitor Asus 19" VE 198S	01	01/2013	85,17	0,00	0,00	85,17	85,16	0,00	25,00	0,01	85,17	0,00
101 01 13	23995	Monitor Asus 19" VE 198S	01	01/2013	85,17	0,00	0,00	85,17	85,16	0,00	25,00	0,01	85,17	0,00
101 01 13	23996	Monitor Asus 19" VE 198S	01	01/2013	85,17	0,00	0,00	85,17	85,16	0,00	25,00	0,01	85,17	0,00
101 01 13	23997	Monitor Asus 19" VE 198S	01	01/2013	85,17	0,00	0,00	85,17	85,16	0,00	25,00	0,01	85,17	0,00
101 01 13	23998	Monitor Asus 19" VE 198S	01	01/2013	85,17	0,00	0,00	85,17	85,16	0,00	25,00	0,01	85,17	0,00
101 01 13	23999	Monitor Asus 19" VE 198S	01	01/2013	85,17	0,00	0,00	85,17	85,16	0,00	25,00	0,01	85,17	0,00
101 01 13	24000	Monitor Asus 19" VE 198S	01	01/2013	85,17	0,00	0,00	85,17	85,16	0,00	25,00	0,01	85,17	0,00
101 01 13	24001	Monitor Asus 19" VE 198S	01	01/2013	85,17	0,00	0,00	85,17	85,16	0,00	25,00	0,01	85,17	0,00



Município de Ourém

## Ficha de amortizações por conta

Ano: 2017

Bem			Aquisição		Alterações patrimoniais		Valor bruto	Amortizações					Situação atual do bem	
GH	Nº Invent.	Descrição do bem	Tipo	Data	Valor aquisição /avaliação	Aumentos	Diminuições	Anos ant.	Extraord.	Exercício Taxa	Valor	Acum ulados	Valor patrim.liq.	
Classificação patrimonial: 423														
101 01 13	24002	Monitor Asus 19" VE 198S	01	01/2013	85,17	0,00	0,00	85,17	85,16	0,00	25,00	0,01	85,17	0,00
101 01 13	24003	Monitor Asus 19" VE 198S	01	01/2013	85,17	0,00	0,00	85,17	85,16	0,00	25,00	0,01	85,17	0,00
101 01 13	24004	Monitor Asus 19" VE 198S	01	01/2013	85,17	0,00	0,00	85,17	85,16	0,00	25,00	0,01	85,17	0,00
101 01 13	24005	Monitor Asus 19" VE 198S	01	01/2013	85,17	0,00	0,00	85,17	85,16	0,00	25,00	0,01	85,17	0,00
101 01 13	24006	Monitor Asus 19" VE 198S	01	01/2013	85,17	0,00	0,00	85,17	85,16	0,00	25,00	0,01	85,17	0,00
101 01 13	24007	Monitor Asus 19" VE 198S	01	01/2013	85,17	0,00	0,00	85,17	85,16	0,00	25,00	0,01	85,17	0,00
101 01 13	24008	Monitor Asus 19" VE 198S	01	01/2013	85,17	0,00	0,00	85,17	85,16	0,00	25,00	0,01	85,17	0,00
101 01 13	24009	Monitor Asus 19" VE 198S	01	01/2013	85,17	0,00	0,00	85,17	85,16	0,00	25,00	0,01	85,17	0,00
101 01 13	24010	Monitor Asus 19" VE 198S	01	01/2013	85,17	0,00	0,00	85,17	85,16	0,00	25,00	0,01	85,17	0,00
101 01 13	24011	Monitor Asus 19" VE 198S	01	01/2013	85,17	0,00	0,00	85,17	85,16	0,00	25,00	0,01	85,17	0,00
101 01 13	24012	Monitor Asus 19" VE 198S	01	01/2013	85,17	0,00	0,00	85,17	85,16	0,00	25,00	0,01	85,17	0,00
101 01 13	24013	Monitor Asus 19" VE 198S	01	01/2013	85,17	0,00	0,00	85,17	85,16	0,00	25,00	0,01	85,17	0,00
101 01 07	24014	Impressora OKI Laser C301dn	01	01/2013	200,76	0,00	0,00	200,76	200,76	0,00	25,00	0,00	200,76	0,00
101 01 07	24015	Impressora OKI Laser C301dn	01	01/2013	200,76	0,00	0,00	200,76	200,76	0,00	25,00	0,00	200,76	0,00
101 01 07	24016	Impressora OKI Laser C301dn	01	01/2013	200,76	0,00	0,00	200,76	200,76	0,00	25,00	0,00	200,76	0,00
102 01 13	24017	Telefone IP T20P Yealink	01	01/2013	82,73	0,00	0,00	82,73	41,36	0,00	12,50	10,34	51,70	31,03
102 01 13	24018	Telefone IP T20P Yealink	01	01/2013	82,73	0,00	0,00	82,73	41,36	0,00	12,50	10,34	51,70	31,03
102 01 13	24019	Telefone IP T20P Yealink	01	01/2013	82,73	0,00	0,00	82,73	41,36	0,00	12,50	10,34	51,70	31,03
102 01 13	24020	Telefone IP T20P Yealink	01	01/2013	82,73	0,00	0,00	82,73	41,36	0,00	12,50	10,34	51,70	31,03
102 01 13	24021	Telefone IP T20P Yealink	01	01/2013	82,73	0,00	0,00	82,73	41,36	0,00	12,50	10,34	51,70	31,03
102 01 13	24022	Telefone IP T20P Yealink	01	01/2013	82,73	0,00	0,00	82,73	41,36	0,00	12,50	10,34	51,70	31,03
101 01 25	24023	Central de comunicações MyPBX SOHO, com	01	01/2013	1 149,88	0,00	0,00	1 149,88	1 149,88	0,00	25,00	0,00	1 149,88	0,00
101 01 02	24024	Computador Intel Pentium G645 2.9 GHZ	01	01/2013	412,03	0,00	0,00	412,03	412,03	0,00	25,00	0,00	412,03	0,00
101 01 02	24025	Computador Intel Pentium G645 2.9 GHZ	01	01/2013	412,03	0,00	0,00	412,03	412,03	0,00	25,00	0,00	412,03	0,00
101 01 02	24026	Computador Intel Pentium G645 2.9 GHZ	01	01/2013	412,03	0,00	0,00	412,03	412,03	0,00	25,00	0,00	412,03	0,00
101 01 02	24027	Computador Intel Pentium G645 2.9 GHZ	01	01/2013	412,03	0,00	0,00	412,03	412,03	0,00	25,00	0,00	412,03	0,00
101 01 02	24028	Computador Intel Pentium G645 2.9 GHZ	01	01/2013	412,03	0,00	0,00	412,03	412,03	0,00	25,00	0,00	412,03	0,00
101 01 02	24029	Computador Intel Pentium G645 2.9 GHZ	01	01/2013	412,03	0,00	0,00	412,03	412,03	0,00	25,00	0,00	412,03	0,00
101 01 02	24030	Computador Intel Pentium G645 2.9 GHZ	01	01/2013	412,03	0,00	0,00	412,03	412,03	0,00	25,00	0,00	412,03	0,00



Município de Ourém

## Ficha de amortizações por conta

Ano: 2017

Bem			Aquisição		Alterações patrimoniais		Valor bruto	Amortizações					Situação atual do bem	
GH	Nº Invent.	Descrição do bem	Tipo	Data	Valor aquisição /avaliação				Anos ant.	Exercício			Acum ulados	Valor patrim.liq.
						Aumentos	Diminuições			Extraord.	Taxa	Valor		
Classificação patrimonial: 423														
101 01 02	24031	Computador Intel Pentium G645 2.9 GHZ	01	01/2013	412,03	0,00	0,00	412,03	412,03	0,00	25,00	0,00	412,03	0,00
101 01 02	24032	Computador Intel Pentium G645 2.9 GHZ	01	01/2013	412,03	0,00	0,00	412,03	412,03	0,00	25,00	0,00	412,03	0,00
101 01 02	24033	Computador Intel Pentium G645 2.9 GHZ	01	01/2013	412,03	0,00	0,00	412,03	412,03	0,00	25,00	0,00	412,03	0,00
101 01 02	24034	Computador Intel Pentium G645 2.9 GHZ	01	01/2013	412,03	0,00	0,00	412,03	412,03	0,00	25,00	0,00	412,03	0,00
101 01 02	24035	Computador Intel Pentium G645 2.9 GHZ	01	01/2013	412,03	0,00	0,00	412,03	412,03	0,00	25,00	0,00	412,03	0,00
101 01 02	24036	Computador Intel Pentium G645 2.9 GHZ	01	01/2013	412,03	0,00	0,00	412,03	412,03	0,00	25,00	0,00	412,03	0,00
101 01 02	24037	Computador Intel Pentium G645 2.9 GHZ	01	01/2013	412,03	0,00	0,00	412,03	412,03	0,00	25,00	0,00	412,03	0,00
101 01 02	24038	Computador Intel Pentium G645 2.9 GHZ	01	01/2013	412,03	0,00	0,00	412,03	412,03	0,00	25,00	0,00	412,03	0,00
101 01 02	24039	Computador Intel Pentium G645 2.9 GHZ	01	01/2013	412,03	0,00	0,00	412,03	412,03	0,00	25,00	0,00	412,03	0,00
101 01 02	24040	Computador Intel Pentium G645 2.9 GHZ	01	01/2013	412,03	0,00	0,00	412,03	412,03	0,00	25,00	0,00	412,03	0,00
101 01 02	24041	Computador Intel Pentium G645 2.9 GHZ	01	01/2013	412,03	0,00	0,00	412,03	412,03	0,00	25,00	0,00	412,03	0,00
101 01 02	24042	Computador Intel Pentium G645 2.9 GHZ	01	01/2013	412,03	0,00	0,00	412,03	412,03	0,00	25,00	0,00	412,03	0,00
101 01 02	24043	Computador Intel Pentium G645 2.9 GHZ	01	01/2013	412,03	0,00	0,00	412,03	412,03	0,00	25,00	0,00	412,03	0,00
101 01 02	24044	Computador Intel Pentium G645 2.9 GHZ	01	01/2013	412,03	0,00	0,00	412,03	412,03	0,00	25,00	0,00	412,03	0,00
101 01 02	24045	Computador Intel Pentium G645 2.9 GHZ	01	01/2013	412,03	0,00	0,00	412,03	412,03	0,00	25,00	0,00	412,03	0,00
101 01 02	24046	Computador Intel Pentium G645 2.9 GHZ	01	01/2013	412,03	0,00	0,00	412,03	412,03	0,00	25,00	0,00	412,03	0,00
101 01 02	24047	Computador Intel Pentium G645 2.9 GHZ	01	01/2013	412,03	0,00	0,00	412,03	412,03	0,00	25,00	0,00	412,03	0,00
101 01 02	24048	Computador Intel Pentium G645 2.9 GHZ	01	01/2013	412,03	0,00	0,00	412,03	412,03	0,00	25,00	0,00	412,03	0,00
101 01 02	24049	Computador Intel Pentium G645 2.9 GHZ	01	01/2013	412,06	0,00	0,00	412,06	412,06	0,00	25,00	0,00	412,06	0,00
101 01 02	24050	Computador Intel Pentium G645 2.9 GHZ	01	01/2013	412,06	0,00	0,00	412,06	412,06	0,00	25,00	0,00	412,06	0,00
101 01 02	24051	Computador Intel Pentium G645 2.9 GHZ	01	01/2013	412,06	0,00	0,00	412,06	412,06	0,00	25,00	0,00	412,06	0,00
101 01 02	24052	Computador Intel Pentium G645 2.9 GHZ	01	01/2013	412,06	0,00	0,00	412,06	412,06	0,00	25,00	0,00	412,06	0,00
101 01 02	24053	Computador Intel Pentium G645 2.9 GHZ	01	01/2013	412,06	0,00	0,00	412,06	412,06	0,00	25,00	0,00	412,06	0,00
101 01 13	24054	Monitor Asus 19" VE 198S	01	01/2013	85,17	0,00	0,00	85,17	85,16	0,00	25,00	0,01	85,17	0,00
101 01 13	24055	Monitor Asus 19" VE 198S	01	01/2013	85,17	0,00	0,00	85,17	85,16	0,00	25,00	0,01	85,17	0,00
101 01 13	24056	Monitor Asus 19" VE 198S	01	01/2013	85,17	0,00	0,00	85,17	85,16	0,00	25,00	0,01	85,17	0,00
101 01 13	24057	Monitor Asus 19" VE 198S	01	01/2013	85,17	0,00	0,00	85,17	85,16	0,00	25,00	0,01	85,17	0,00
101 01 13	24058	Monitor Asus 19" VE 198S	01	01/2013	85,17	0,00	0,00	85,17	85,16	0,00	25,00	0,01	85,17	0,00
101 01 13	24059	Monitor Asus 19" VE 198S	01	01/2013	85,17	0,00	0,00	85,17	85,16	0,00	25,00	0,01	85,17	0,00



Município de Ourém

## Ficha de amortizações por conta

Ano: 2017

Bem			Aquisição		Alterações patrimoniais		Valor bruto	Amortizações					Situação atual do bem	
GH	Nº Invent.	Descrição do bem	Tipo	Data	Valor aquisição /avaliação	Aumentos	Diminuições	Anos ant.	Exercício		Acum ulados	Valor patrim.liq.		
									Extraord.	Taxa				
Classificação patrimonial: 423														
101 01 13	24060	Monitor Asus 19" VE 198S	01	01/2013	85,17	0,00	0,00	85,17	85,16	0,00	25,00	0,01	85,17	0,00
101 01 13	24061	Monitor Asus 19" VE 198S	01	01/2013	85,17	0,00	0,00	85,17	85,16	0,00	25,00	0,01	85,17	0,00
101 01 13	24062	Monitor Asus 19" VE 198S	01	01/2013	85,17	0,00	0,00	85,17	85,16	0,00	25,00	0,01	85,17	0,00
101 01 13	24063	Monitor Asus 19" VE 198S	01	01/2013	85,17	0,00	0,00	85,17	85,16	0,00	25,00	0,01	85,17	0,00
101 01 13	24064	Monitor Asus 19" VE 198S	01	01/2013	85,17	0,00	0,00	85,17	85,16	0,00	25,00	0,01	85,17	0,00
101 01 13	24065	Monitor Asus 19" VE 198S	01	01/2013	85,17	0,00	0,00	85,17	85,16	0,00	25,00	0,01	85,17	0,00
101 01 13	24066	Monitor Asus 19" VE 198S	01	01/2013	85,17	0,00	0,00	85,17	85,16	0,00	25,00	0,01	85,17	0,00
101 01 13	24067	Monitor Asus 19" VE 198S	01	01/2013	85,17	0,00	0,00	85,17	85,16	0,00	25,00	0,01	85,17	0,00
101 01 13	24068	Monitor Asus 19" VE 198S	01	01/2013	85,17	0,00	0,00	85,17	85,16	0,00	25,00	0,01	85,17	0,00
101 01 13	24069	Monitor Asus 19" VE 198S	01	01/2013	85,17	0,00	0,00	85,17	85,16	0,00	25,00	0,01	85,17	0,00
101 01 13	24070	Monitor Asus 19" VE 198S	01	01/2013	85,17	0,00	0,00	85,17	85,16	0,00	25,00	0,01	85,17	0,00
101 01 13	24071	Monitor Asus 19" VE 198S	01	01/2013	85,17	0,00	0,00	85,17	85,16	0,00	25,00	0,01	85,17	0,00
101 01 13	24072	Monitor Asus 19" VE 198S	01	01/2013	85,17	0,00	0,00	85,17	85,16	0,00	25,00	0,01	85,17	0,00
101 01 13	24073	Monitor Asus 19" VE 198S	01	01/2013	85,17	0,00	0,00	85,17	85,16	0,00	25,00	0,01	85,17	0,00
101 01 13	24074	Monitor Asus 19" VE 198S	01	01/2013	85,16	0,00	0,00	85,16	85,16	0,00	25,00	0,00	85,16	0,00
101 01 13	24075	Monitor Asus 19" VE 198S	01	01/2013	85,16	0,00	0,00	85,16	85,16	0,00	25,00	0,00	85,16	0,00
101 01 13	24076	Monitor Asus 19" VE 198S	01	01/2013	85,16	0,00	0,00	85,16	85,16	0,00	25,00	0,00	85,16	0,00
101 01 13	24077	Monitor Asus 19" VE 198S	01	01/2013	85,16	0,00	0,00	85,16	85,16	0,00	25,00	0,00	85,16	0,00
101 01 13	24078	Monitor Asus 19" VE 198S	01	01/2013	85,16	0,00	0,00	85,16	85,16	0,00	25,00	0,00	85,16	0,00
101 01 13	24079	Monitor Asus 19" VE 198S	01	01/2013	85,16	0,00	0,00	85,16	85,16	0,00	25,00	0,00	85,16	0,00
101 01 13	24080	Monitor Asus 19" VE 198S	01	01/2013	85,16	0,00	0,00	85,16	85,16	0,00	25,00	0,00	85,16	0,00
101 01 13	24081	Monitor Asus 19" VE 198S	01	01/2013	85,16	0,00	0,00	85,16	85,16	0,00	25,00	0,00	85,16	0,00
101 01 13	24082	Monitor Asus 19" VE 198S	01	01/2013	85,16	0,00	0,00	85,16	85,16	0,00	25,00	0,00	85,16	0,00
101 01 13	24083	Monitor Asus 19" VE 198S	01	01/2013	85,16	0,00	0,00	85,16	85,16	0,00	25,00	0,00	85,16	0,00
101 01 07	24084	Impressora OKI Laser C301dn	01	01/2013	200,73	0,00	0,00	200,73	200,72	0,00	25,00	0,01	200,73	0,00
101 01 07	24085	Impressora OKI Laser C301dn	01	01/2013	200,73	0,00	0,00	200,73	200,72	0,00	25,00	0,01	200,73	0,00
101 01 07	24086	Impressora OKI Laser C301dn	01	01/2013	200,73	0,00	0,00	200,73	200,72	0,00	25,00	0,01	200,73	0,00
101 01 07	24087	Impressora OKI Laser C301dn	01	01/2013	200,73	0,00	0,00	200,73	200,72	0,00	25,00	0,01	200,73	0,00
102 01 13	24088	Telefone IP T20Pn Yealink	01	01/2013	82,72	0,00	0,00	82,72	41,36	0,00	12,50	10,34	51,70	31,02



## Município de Ourém

# Ficha de amortizações por conta

Ano: 2017

Bem			Aquisição		Alterações patrimoniais		Valor bruto	Amortizações					Situação atual do bem	
GH	Nº Invent.	Descrição do bem	Tipo	Data	Valor aquisição /avaliação	Aumentos	Diminuições	Anos ant.	Extraord.	Exercício Taxa	Valor	Acum ulados	Valor patrim.liq.	
Classificação patrimonial: 423														
102 01 13	24089	Telefone IP T20Pn Yealink	01	01/2013	82,72	0,00	0,00	82,72	41,36	0,00	12,50	10,34	51,70	31,02
102 01 13	24090	Telefone IP T20Pn Yealink	01	01/2013	82,72	0,00	0,00	82,72	41,36	0,00	12,50	10,34	51,70	31,02
102 01 13	24091	Telefone IP T20Pn Yealink	01	01/2013	82,72	0,00	0,00	82,72	41,36	0,00	12,50	10,34	51,70	31,02
102 01 13	24092	Telefone IP T20Pn Yealink	01	01/2013	82,72	0,00	0,00	82,72	41,36	0,00	12,50	10,34	51,70	31,02
102 01 13	24093	Telefone IP T20Pn Yealink	01	01/2013	82,72	0,00	0,00	82,72	41,36	0,00	12,50	10,34	51,70	31,02
102 01 13	24094	Telefone IP T20Pn Yealink	01	01/2013	82,72	0,00	0,00	82,72	41,36	0,00	12,50	10,34	51,70	31,02
101 01 25	24095	Central de comunicações MyPBX SOHO, com	01	01/2013	1 149,62	0,00	0,00	1 149,62	1 149,62	0,00	25,00	0,00	1 149,62	0,00
110 20 99	24096	Porta paletes empilhador	01	09/2012	1 014,08	0,00	0,00	1 014,08	538,73	0,00	12,50	126,76	665,49	348,59
107 09 05	24269	Lavatório com pedal tipo coluna	01		410,12	0,00	0,00	410,12	209,35	0,00	12,50	51,27	260,62	149,50
107 01 02	24270	Cacifo termolaminado com 3 portas	01		281,18	0,00	0,00	281,18	143,53	0,00	12,50	35,15	178,68	102,50
107 01 02	24271	Cacifo termolaminado com 3 portas	01		281,18	0,00	0,00	281,18	143,53	0,00	12,50	35,15	178,68	102,50
107 01 02	24272	Cacifo termolaminado com 3 portas	01		281,18	0,00	0,00	281,18	143,53	0,00	12,50	35,15	178,68	102,50
107 01 02	24273	Cacifo termolaminado com 3 portas	01		281,18	0,00	0,00	281,18	143,53	0,00	12,50	35,15	178,68	102,50
107 01 02	24274	Cacifo termolaminado com 3 portas	01		281,18	0,00	0,00	281,18	143,53	0,00	12,50	35,15	178,68	102,50
107 01 02	24275	Cacifo termolaminado com 3 portas	01		281,18	0,00	0,00	281,18	143,53	0,00	12,50	35,15	178,68	102,50
107 01 02	24276	Cacifo termolaminado com 3 portas	01		281,18	0,00	0,00	281,18	143,53	0,00	12,50	35,15	178,68	102,50
107 01 02	24277	Cacifo termolaminado com 3 portas	01		281,18	0,00	0,00	281,18	143,53	0,00	12,50	35,15	178,68	102,50
107 01 02	24278	Cacifo termolaminado de 2 portas	01		281,18	0,00	0,00	281,18	143,53	0,00	12,50	35,15	178,68	102,50
107 01 02	24279	Cacifo termolaminado de 2 portas	01		281,18	0,00	0,00	281,18	143,53	0,00	12,50	35,15	178,68	102,50
105 06 03	24280	Máquina de lavar loiça	01		1 228,23	0,00	0,00	1 228,23	1 003,07	0,00	20,00	225,16	1 228,23	0,00
105 06 06	24281	Bancada em aço inox, com cuba de lavar, para	01		1 025,33	0,00	0,00	1 025,33	523,36	0,00	12,50	128,17	651,53	373,80
105 06 06	24282	Bancada em aço inox, com gavetas e tulha	01		1 322,31	0,00	0,00	1 322,31	674,93	0,00	12,50	165,29	840,22	482,09
109 02 04	24283	Electrocutor de insectos	01		118,91	0,00	0,00	118,91	97,10	0,00	20,00	21,81	118,91	0,00
107 04 07	24284	Exaustor de fumos em inox	01		1 162,70	0,00	0,00	1 162,70	593,47	0,00	12,50	145,34	738,81	423,89
104 01 99	24326	Estação meteorológica	01		2 694,50	0,00	0,00	2 694,50	1 571,14	0,00	14,28	384,77	1 955,91	738,59
104 05 99	24327	Estação meteorológica	01		2 694,50	0,00	0,00	2 694,50	1 571,14	0,00	14,28	384,77	1 955,91	738,59
104 05 99	24328	Estação meteorológica	01	12/2012	2 694,50	0,00	0,00	2 694,50	1 571,14	0,00	14,28	384,77	1 955,91	738,59
101 01 09	26409	Leitor ships Indexel	01	02/2014	545,96	0,00	0,00	545,96	386,72	0,00	25,00	136,49	523,21	22,75
107 05 99	26410	Cilindro termoacumulador	01	02/2014	3 617,18	0,00	0,00	3 617,18	1 281,09	0,00	12,50	452,15	1 733,24	1 883,94



Município de Ourém

## Ficha de amortizações por conta

Ano: 2017

Bem			Aquisição		Alterações patrimoniais		Valor bruto	Amortizações					Situação atual do bem	
GH	Nº Invent.	Descrição do bem	Tipo	Data	Valor aquisição /avaliação	Aumentos	Diminuições	Anos ant.	Exercício		Acum ulados	Valor patrim.liq.		
									Extraord.	Taxa Valor				
Classificação patrimonial: 423														
110 02 01	26411	Bomba de areias ETAR do Alto Nabão	01	02/2014	794,31	0,00	0,00	794,31	281,32	0,00	12,50	99,29	380,61	413,70
106 01 03	26437	Armário com 2 modulos e 2 portas em MDF de	01	01/2014	0,00	0,00	0,00	0,00	0,00	0,00	12,50	0,00	0,00	0,00
106 01 03	26441	Armário com 2 modulos e 2 portas em MDF de	01	01/2014	0,00	0,00	0,00	0,00	0,00	0,00	12,50	0,00	0,00	0,00
106 01 03	26442	Armário com 2 modulos e 2 portas em MDF de	01	01/2014	0,00	0,00	0,00	0,00	0,00	0,00	12,50	0,00	0,00	0,00
106 01 03	26443	Armário com 2 modulos e 2 portas em MDF de	01	01/2014	0,00	0,00	0,00	0,00	0,00	0,00	12,50	0,00	0,00	0,00
106 01 03	26444	Armário com 2 modulos e 2 portas em MDF de	01	01/2014	0,00	0,00	0,00	0,00	0,00	0,00	12,50	0,00	0,00	0,00
106 01 03	26445	Armário com 2 modulos e 2 portas em MDF de	01	01/2014	0,00	0,00	0,00	0,00	0,00	0,00	12,50	0,00	0,00	0,00
106 01 03	26446	Armário com 2 modulos e 2 portas em MDF de	01	01/2014	0,00	0,00	0,00	0,00	0,00	0,00	12,50	0,00	0,00	0,00
106 01 03	26447	Armário com 2 modulos e 2 portas em MDF de	01	01/2014	0,00	0,00	0,00	0,00	0,00	0,00	12,50	0,00	0,00	0,00
106 01 03	26448	Armário com 2 modulos e 2 portas em MDF de	01	01/2014	0,00	0,00	0,00	0,00	0,00	0,00	12,50	0,00	0,00	0,00
106 01 03	26449	Armário com 2 modulos e 2 portas em MDF de	01	01/2014	0,00	0,00	0,00	0,00	0,00	0,00	12,50	0,00	0,00	0,00
106 01 03	26450	Armário com 2 modulos e 2 portas em MDF de	01	01/2014	0,00	0,00	0,00	0,00	0,00	0,00	12,50	0,00	0,00	0,00
106 01 03	26454	Armário com 2 módulos e 2 portas em MDF de	01	01/2014	0,00	0,00	0,00	0,00	0,00	0,00	12,50	0,00	0,00	0,00
106 01 03	26455	Armário com 2 módulos e 2 portas em MDF de	01	01/2014	0,00	0,00	0,00	0,00	0,00	0,00	12,50	0,00	0,00	0,00
106 01 03	26456	Armário com 2 módulos e 2 portas em MDF de	01	01/2014	0,00	0,00	0,00	0,00	0,00	0,00	12,50	0,00	0,00	0,00
106 01 03	26457	Armário com 2 módulos e 2 portas em MDF de	01	01/2014	0,00	0,00	0,00	0,00	0,00	0,00	12,50	0,00	0,00	0,00
106 01 03	26458	Armário com 2 módulos e 2 portas em MDF de	01	01/2014	0,00	0,00	0,00	0,00	0,00	0,00	12,50	0,00	0,00	0,00
106 01 03	26459	Armário com 2 módulos e 2 portas em MDF de	01	01/2014	0,00	0,00	0,00	0,00	0,00	0,00	12,50	0,00	0,00	0,00
106 01 03	26460	Armário com 2 módulos e 2 portas em MDF de	01	01/2014	0,00	0,00	0,00	0,00	0,00	0,00	12,50	0,00	0,00	0,00
106 01 03	26461	Armário com 2 módulos e 2 portas em MDF de	01	01/2014	0,00	0,00	0,00	0,00	0,00	0,00	12,50	0,00	0,00	0,00
106 01 03	26462	Armário com 2 módulos e 2 portas em MDF de	01	01/2014	0,00	0,00	0,00	0,00	0,00	0,00	12,50	0,00	0,00	0,00
106 01 03	26463	Armário com 2 módulos e 2 portas em MDF de	01	01/2014	0,00	0,00	0,00	0,00	0,00	0,00	12,50	0,00	0,00	0,00
106 01 03	26464	Armário com 2 módulos e 2 portas em MDF de	23	01/2014	0,00	0,00	0,00	0,00	0,00	0,00	12,50	0,00	0,00	0,00
106 01 03	26468	Armário com 2 módulos e 2 portas em MDF de	01	01/2014	0,00	0,00	0,00	0,00	0,00	0,00	12,50	0,00	0,00	0,00
106 01 03	26469	Armário com 2 módulos e 2 portas em MDF de	01	01/2014	0,00	0,00	0,00	0,00	0,00	0,00	12,50	0,00	0,00	0,00
106 01 03	26470	Armário com 2 módulos e 2 portas em MDF de	01	01/2014	0,00	0,00	0,00	0,00	0,00	0,00	12,50	0,00	0,00	0,00
106 01 03	26471	Armário com 2 módulos e 2 portas em MDF de	01	01/2014	0,00	0,00	0,00	0,00	0,00	0,00	12,50	0,00	0,00	0,00
106 01 03	26472	Armário com 2 módulos e 2 portas em MDF de	23	01/2014	364,85	0,00	0,00	364,85	136,83	0,00	12,50	45,61	182,44	182,41
106 01 03	26473	Armário com 2 módulos e 2 portas em MDF de	23	01/2014	364,85	0,00	0,00	364,85	136,83	0,00	12,50	45,61	182,44	182,41





Município de Ourém

## Ficha de amortizações por conta

Ano: 2017

Bem			Aquisição		Alterações patrimoniais		Valor bruto	Amortizações					Situação atual do bem	
GH	Nº Invent.	Descrição do bem	Tipo	Data	Valor aquisição /avaliação	Aumentos	Diminuições	Anos ant.	Exercício		Acum ulados	Valor patrim.liq.		
									Extraord.	Taxa Valor				
Classificação patrimonial: 423														
106 01 03	26474	Armário com 2 módulos e 2 portas em MDF de	23	01/2014	364,85	0,00	0,00	364,85	136,83	0,00	12,50	45,61	182,44	182,41
106 01 03	26475	Armário com 2 módulos e 2 portas em MDF de	23	01/2014	364,85	0,00	0,00	364,85	136,83	0,00	12,50	45,61	182,44	182,41
106 01 03	26476	Armário com 2 módulos e 2 portas em MDF de	23	01/2014	364,85	0,00	0,00	364,85	136,83	0,00	12,50	45,61	182,44	182,41
106 01 03	26477	Armário com 2 módulos e 2 portas em MDF de	01		440,02	0,00	0,00	440,02	165,00	0,00	12,50	55,00	220,00	220,02
106 01 03	26478	Armário com 2 módulos e 2 portas em MDF de	01		440,02	0,00	0,00	440,02	165,00	0,00	12,50	55,00	220,00	220,02
106 01 03	26479	Armário com 2 módulos e 2 portas em MDF de	01		440,02	0,00	0,00	440,02	165,00	0,00	12,50	55,00	220,00	220,02
106 01 03	26480	Armário com 2 módulos e 2 portas em MDF de	01		440,02	0,00	0,00	440,02	165,00	0,00	12,50	55,00	220,00	220,02
106 01 03	26481	Armário com 2 módulos e 2 portas em MDF de	01		440,02	0,00	0,00	440,02	165,00	0,00	12,50	55,00	220,00	220,02
106 01 03	26482	Armário com 1 módulo e 1 porta em MDF de c	01		220,01	0,00	0,00	220,01	82,50	0,00	12,50	27,50	110,00	110,01
106 01 03	26483	Armário com 2 módulos e 2 portas em MDF de	01		415,57	0,00	0,00	415,57	155,85	0,00	12,50	51,95	207,80	207,77
106 01 03	26484	Armário com 2 módulos e 2 portas em MDF de	01		415,57	0,00	0,00	415,57	155,85	0,00	12,50	51,95	207,80	207,77
106 01 03	26485	Armário com 2 módulos e 2 portas em MDF de	23	01/2014	332,81	0,00	0,00	332,81	124,80	0,00	12,50	41,60	166,40	166,41
106 01 03	26486	Armário com 2 módulos e 2 portas em MDF de	23	01/2014	332,81	0,00	0,00	332,81	124,80	0,00	12,50	41,60	166,40	166,41
106 01 03	26487	Armário com 2 módulos e 2 portas em MDF de	01		443,03	0,00	0,00	443,03	166,14	0,00	12,50	55,38	221,52	221,51
106 01 03	26488	Armário com 2 módulos e 2 portas em MDF de	01		443,03	0,00	0,00	443,03	166,14	0,00	12,50	55,38	221,52	221,51
106 01 03	26489	Armário com 2 módulos e 2 portas em MDF de	01		443,03	0,00	0,00	443,03	166,14	0,00	12,50	55,38	221,52	221,51
106 01 03	26490	Armário com 2 módulos e 2 portas em MDF de	01		443,03	0,00	0,00	443,03	166,14	0,00	12,50	55,38	221,52	221,51
106 01 03	26491	Armário com 2 módulos e 2 portas em MDF de	01		443,03	0,00	0,00	443,03	166,14	0,00	12,50	55,38	221,52	221,51
106 01 03	26492	Armário com 1 módulo e 1 porta em MDF de c	01		221,51	0,00	0,00	221,51	83,07	0,00	12,50	27,69	110,76	110,75
106 01 03	26493	Armário com 2 módulos e 2 portas em MDF de	01		427,74	0,00	0,00	427,74	160,41	0,00	12,50	53,47	213,88	213,86
106 01 03	26494	Armário com 2 módulos e 2 portas em MDF de	01		427,74	0,00	0,00	427,74	160,41	0,00	12,50	53,47	213,88	213,86
106 01 03	26495	Armário com 2 módulos e 2 portas em MDF de	01		427,74	0,00	0,00	427,74	160,41	0,00	12,50	53,47	213,88	213,86
106 01 03	26496	Armário com 2 módulos e 2 portas em MDF de	01		427,74	0,00	0,00	427,74	160,41	0,00	12,50	53,47	213,88	213,86
106 01 03	26497	Armário com 2 módulos e 2 portas em MDF de	01		427,74	0,00	0,00	427,74	160,41	0,00	12,50	53,47	213,88	213,86
106 01 03	26498	Armário com 2 módulos e 2 portas em MDF de	01		443,03	0,00	0,00	443,03	166,14	0,00	12,50	55,38	221,52	221,51
106 01 03	26499	Armário com 2 módulos e 2 portas em MDF de	01		443,03	0,00	0,00	443,03	166,14	0,00	12,50	55,38	221,52	221,51
106 01 03	26500	Armário com 2 módulos e 2 portas em MDF de	01		443,03	0,00	0,00	443,03	166,14	0,00	12,50	55,38	221,52	221,51
106 01 03	26501	Armário com 2 módulos e 2 portas em MDF de	01		443,03	0,00	0,00	443,03	166,14	0,00	12,50	55,38	221,52	221,51
106 01 03	26502	Armário com 2 módulos e 2 portas em MDF de	01		443,03	0,00	0,00	443,03	166,14	0,00	12,50	55,38	221,52	221,51



Município de Ourém

## Ficha de amortizações por conta

Ano: 2017

Bem			Aquisição		Alterações patrimoniais		Valor bruto	Amortizações				Situação atual do bem		
GH	Nº Invent.	Descrição do bem	Tipo	Data	Valor aquisição /avaliação	Aumentos	Diminuições	Anos ant.	Exercício		Acum ulados	Valor patrim.liq.		
									Extraord.	Taxa Valor				
Classificação patrimonial: 423														
106 01 03	26503	Armário com 1módulo e 1 porta em MDF de ci	01		221,51	0,00	0,00	221,51	83,07	0,00	12,50	27,69	110,76	110,75
106 01 03	26504	Armário com 2 módulos e 2 portas em MDF de	01		427,74	0,00	0,00	427,74	160,41	0,00	12,50	53,47	213,88	213,86
106 01 03	26505	Armário com 2 módulos e 2 portas em MDF de	01		427,74	0,00	0,00	427,74	160,41	0,00	12,50	53,47	213,88	213,86
106 01 03	26506	Armário com 2 módulos e 2 portas em MDF de	01		427,74	0,00	0,00	427,74	160,41	0,00	12,50	53,47	213,88	213,86
106 01 03	26507	Armário com 2 módulos e 2 portas em MDF de	01		427,74	0,00	0,00	427,74	160,41	0,00	12,50	53,47	213,88	213,86
106 01 03	26508	Armário com 2 módulos e 2 portas em MDF de	01		427,74	0,00	0,00	427,74	160,41	0,00	12,50	53,47	213,88	213,86
106 01 03	26509	Armário com 1 módulo e 1 porta em MDF de ci	01		204,53	0,00	0,00	204,53	76,71	0,00	12,50	25,57	102,28	102,25
106 01 03	26510	Armário com 2 módulos e 2 portas em MDF de	01		409,06	0,00	0,00	409,06	153,39	0,00	12,50	51,13	204,52	204,54
106 01 03	26511	Armário com 2 módulos e 2 portas em MDF de	01		409,06	0,00	0,00	409,06	153,39	0,00	12,50	51,13	204,52	204,54
106 01 03	26512	Armário com 2 módulos e 2 portas em MDF de	01		409,06	0,00	0,00	409,06	153,39	0,00	12,50	51,13	204,52	204,54
106 01 03	26513	Armário com 2 módulos e 2 portas em MDF de	01		409,06	0,00	0,00	409,06	153,39	0,00	12,50	51,13	204,52	204,54
106 01 03	26514	Armário com 2 módulos e 2 portas em MDF de	01		409,06	0,00	0,00	409,06	153,39	0,00	12,50	51,13	204,52	204,54
106 01 03	26515	Armário com 2 módulos e 2 portas em MDF de	01		409,06	0,00	0,00	409,06	153,39	0,00	12,50	51,13	204,52	204,54
106 01 03	26516	Armário com 2 módulos e 2 portas em MDF de	01		409,06	0,00	0,00	409,06	153,39	0,00	12,50	51,13	204,52	204,54
106 01 03	26517	Armário com 2 módulos e 2 portas em MDF de	01		409,06	0,00	0,00	409,06	153,39	0,00	12,50	51,13	204,52	204,54
106 01 03	26518	Armário com 1 módulo e 1 porta em MDF de ci	01		204,53	0,00	0,00	204,53	76,71	0,00	12,50	25,57	102,28	102,25
106 01 03	26519	Armário com 2 módulos e 2 portas em MDF de	23	01/2014	434,00	0,00	0,00	434,00	162,75	0,00	12,50	54,25	217,00	217,00
106 01 03	26520	Armário com 2 módulos e 2 portas em MDF de	23	01/2014	434,00	0,00	0,00	434,00	162,75	0,00	12,50	54,25	217,00	217,00
106 01 03	26521	Armário com 2 módulos e 2 portas em MDF de	23	01/2014	434,00	0,00	0,00	434,00	162,75	0,00	12,50	54,25	217,00	217,00
106 01 03	26522	Armário com 2 módulos e 2 portas em MDF de	23	01/2014	434,00	0,00	0,00	434,00	162,75	0,00	12,50	54,25	217,00	217,00
106 01 03	26523	Armário com 2 módulos e 2 portas em MDF de	23	01/2014	434,00	0,00	0,00	434,00	162,75	0,00	12,50	54,25	217,00	217,00
106 01 03	26524	Armário com 1 módulo e 1 porta em MDF de ci	23	01/2014	217,00	0,00	0,00	217,00	81,39	0,00	12,50	27,13	108,52	108,48
106 01 03	26525	Armário com 2 módulos e 2 portas em MDF de	01		409,06	0,00	0,00	409,06	153,39	0,00	12,50	51,13	204,52	204,54
106 01 03	26526	Armário com 2 módulos e 2 portas em MDF de	01		409,06	0,00	0,00	409,06	153,39	0,00	12,50	51,13	204,52	204,54
106 01 03	26527	Armário com 2 módulos e 2 portas em MDF de	01		409,06	0,00	0,00	409,06	153,39	0,00	12,50	51,13	204,52	204,54
106 01 03	26528	Armário com 2 módulos e 2 portas em MDF de	01		409,06	0,00	0,00	409,06	153,39	0,00	12,50	51,13	204,52	204,54
106 01 03	26529	Armário com 1 módulo e 1 porta em MDF de ci	01		204,53	0,00	0,00	204,53	76,71	0,00	12,50	25,57	102,28	102,25
106 01 03	26530	Armário com 2 módulos e 2 portas em MDF de	01		409,06	0,00	0,00	409,06	153,39	0,00	12,50	51,13	204,52	204,54
106 01 03	26531	Armário com 2 módulos e 2 portas em MDF de	01		409,06	0,00	0,00	409,06	153,39	0,00	12,50	51,13	204,52	204,54



Município de Ourém

## Ficha de amortizações por conta

Ano: 2017

Bem			Aquisição		Alterações patrimoniais		Valor bruto	Amortizações				Situação atual do bem	
GH	Nº Invent.	Descrição do bem	Tipo	Data	Valor aquisição /avaliação	Aumentos	Diminuições	Anos ant.	Exercício		Acum ulados	Valor patrim.liq.	
									Extraord.	Taxa Valor			
Classificação patrimonial: 423													
106 01 03	26532	Armário com 2 módulos e 2 portas em MDF de	01		409,06	0,00	0,00	409,06	153,39	0,00 12,50	51,13 204,52	204,54	
106 01 03	26533	Armário com 2 módulos e 2 portas em MDF de	01		409,06	0,00	0,00	409,06	153,39	0,00 12,50	51,13 204,52	204,54	
106 01 03	26534	Armário com 1 módulo e 1 porta em MDF de c	01		204,53	0,00	0,00	204,53	76,71	0,00 12,50	25,57 102,28	102,25	
106 01 03	26535	Armário com 2 módulos e 2 portas em MDF de	23	01/2014	389,59	0,00	0,00	389,59	146,10	0,00 12,50	48,70 194,80	194,79	
106 01 03	26536	Armário com 1 módulo e 1 porta em MDF de c	23	01/2014	236,06	0,00	0,00	236,06	88,53	0,00 12,50	29,51 118,04	118,02	
106 01 03	26537	Armário com 2 módulos e 2 portas em MDF de	23	01/2014	389,59	0,00	0,00	389,59	146,10	0,00 12,50	48,70 194,80	194,79	
106 01 03	26538	Armário com 1 módulo e 1 porta em MDF de c	23	01/2014	236,06	0,00	0,00	236,06	88,53	0,00 12,50	29,51 118,04	118,02	
106 01 03	26539	Armário com 1 módulo e 1 porta em MDF de c	23	01/2014	236,06	0,00	0,00	236,06	88,53	0,00 12,50	29,51 118,04	118,02	
106 01 03	26540	Armário com 2 módulos e 2 portas em MDF de	23	01/2014	389,59	0,00	0,00	389,59	146,10	0,00 12,50	48,70 194,80	194,79	
106 01 03	26548	Estante em MDF lacada de cor branco 1,90x2,	23	01/2014	552,12	0,00	0,00	552,12	207,06	0,00 12,50	69,02 276,08	276,04	
106 01 03	26549	Estante em MDF lacada de cor branco 1,90x2,	23	01/2014	552,12	0,00	0,00	552,12	207,06	0,00 12,50	69,02 276,08	276,04	
106 01 03	26550	Estante em MDF lacada de cor branco 1,90x2,	23	01/2014	552,12	0,00	0,00	552,12	207,06	0,00 12,50	69,02 276,08	276,04	
106 01 03	26551	Estante em MDF lacada de cor branco 1,90x2,	23	01/2014	552,07	0,00	0,00	552,07	207,03	0,00 12,50	69,01 276,04	276,03	
106 01 03	26559	Armário com 2 módulos e 2 portas em MDF de	23	01/2014	445,20	0,00	0,00	445,20	166,95	0,00 12,50	55,65 222,60	222,60	
106 01 03	26560	Armário com 2 módulos e 2 portas em MDF de	23	01/2014	445,20	0,00	0,00	445,20	166,95	0,00 12,50	55,65 222,60	222,60	
106 01 03	26561	Armário com 2 módulos e 2 portas em MDF de	23	01/2014	445,20	0,00	0,00	445,20	166,95	0,00 12,50	55,65 222,60	222,60	
106 01 03	26562	Armário com 2 módulos e 2 portas em MDF de	23	01/2014	445,20	0,00	0,00	445,20	166,95	0,00 12,50	55,65 222,60	222,60	
106 01 03	26568	Prateleiras em MDF branco 1,90*2,10mtr	23	01/2014	402,77	0,00	0,00	402,77	151,05	0,00 12,50	50,35 201,40	201,37	
106 01 03	26569	Prateleiras em MDF branco 1,90*2,10mtr	23	01/2014	402,77	0,00	0,00	402,77	151,05	0,00 12,50	50,35 201,40	201,37	
106 01 03	26570	Prateleiras em MDF branco 1,90*2,10mtr	23		402,77	0,00	0,00	402,77	151,05	0,00 12,50	50,35 201,40	201,37	
106 01 03	26571	Prateleiras em MDF branco 1,90*2,10mtr	23	01/2014	402,77	0,00	0,00	402,77	151,05	0,00 12,50	50,35 201,40	201,37	
106 01 03	26596	Armário em MDF composto por 2 módulos e 2	23		367,77	0,00	0,00	367,77	137,91	0,00 12,50	45,97 183,88	183,89	
106 01 03	26597	Armário em MDF composto por 2 módulos e 2	23		367,77	0,00	0,00	367,77	137,91	0,00 12,50	45,97 183,88	183,89	
106 01 03	26598	Armário em MDF composto por 1 módulo e 1 p	23		183,89	0,00	0,00	183,89	68,97	0,00 12,50	22,99 91,96	91,93	
106 01 03	26599	Armário em MDF composto por 2 módulos e 2	23		489,37	0,00	0,00	489,37	183,51	0,00 12,50	61,17 244,68	244,69	
106 01 03	26600	Armário em MDF composto por 2 módulos e 2	23		489,37	0,00	0,00	489,37	183,51	0,00 12,50	61,17 244,68	244,69	
106 01 03	26601	Armário em MDF composto por 2 módulos e 2	23		489,37	0,00	0,00	489,37	183,51	0,00 12,50	61,17 244,68	244,69	
106 01 03	26602	Armário em MDF composto por 2 módulos e 2	23		489,37	0,00	0,00	489,37	183,51	0,00 12,50	61,17 244,68	244,69	
106 01 03	26603	Armário em MDF composto por 2 módulos e 2	23		489,37	0,00	0,00	489,37	183,51	0,00 12,50	61,17 244,68	244,69	



Município de Ourém

## Ficha de amortizações por conta

Ano: 2017

Bem			Aquisição		Alterações patrimoniais		Valor bruto	Amortizações					Situação atual do bem	
GH	Nº Invent.	Descrição do bem	Tipo	Data	Valor aquisição /avaliação	Aumentos	Diminuições	Anos ant.	Exercício		Acum ulados	Valor patrim.liq.		
									Extraord.	Taxa Valor				
Classificação patrimonial: 423														
106 01 03	26604	Armário em MDF composto por 1 módulo e 1 p	23		244,68	0,00	0,00	244,68	91,77	0,00	12,50	30,59	122,36	122,32
106 01 03	26605	Armário em MDF composto por 2 módulos e 2	23		450,44	0,00	0,00	450,44	168,93	0,00	12,50	56,31	225,24	225,20
106 01 03	26606	Armário em MDF composto por 2 módulos e 2	23		450,44	0,00	0,00	450,44	168,93	0,00	12,50	56,31	225,24	225,20
106 01 03	26607	Armário em MDF composto por 2 módulos e 2	23		365,91	0,00	0,00	365,91	137,22	0,00	12,50	45,74	182,96	182,95
106 01 03	26608	Armário em MDF composto por 2 módulos e 2	23		365,91	0,00	0,00	365,91	137,22	0,00	12,50	45,74	182,96	182,95
106 01 03	26609	Armário em MDF composto por 1 módulo e 1 p	23		367,77	0,00	0,00	367,77	137,91	0,00	12,50	45,97	183,88	183,89
106 01 03	26610	Armário em MDF composto por 1 módulo e 1 p	23		367,77	0,00	0,00	367,77	137,91	0,00	12,50	45,97	183,88	183,89
106 01 03	26611	Armário em MDF composto por 1 módulo e 1 p	23		367,77	0,00	0,00	367,77	137,91	0,00	12,50	45,97	183,88	183,89
106 01 03	26612	Armário em MDF composto por 1 módulo e 1 p	23		367,77	0,00	0,00	367,77	137,91	0,00	12,50	45,97	183,88	183,89
106 01 03	26613	Armário em MDF composto por 1 módulo e 1 p	23	01/2014	332,81	0,00	0,00	332,81	124,80	0,00	12,50	41,60	166,40	166,41
106 01 03	26614	Armário em MDF composto por 1 módulo e 1 p	23	01/2014	332,81	0,00	0,00	332,81	124,80	0,00	12,50	41,60	166,40	166,41
106 01 03	26615	Armário em MDF composto por 2 módulos e 2	23		222,33	0,00	0,00	222,33	83,37	0,00	12,50	27,79	111,16	111,17
106 01 03	26616	Armário em MDF composto por 2 módulos e 2	23		222,33	0,00	0,00	222,33	83,37	0,00	12,50	27,79	111,16	111,17
106 01 03	26617	Armário em MDF composto por 2 módulos e 2	23		222,33	0,00	0,00	222,33	83,37	0,00	12,50	27,79	111,16	111,17
106 01 03	26618	Armário em MDF composto por 2 módulos e 2	23		111,17	0,00	0,00	111,17	41,70	0,00	12,50	13,90	55,60	55,57
117 01 03	26623	Bomba de extracção de areias	01	04/2014	1 038,72	0,00	0,00	1 038,72	395,55	0,00	14,28	148,33	543,88	494,84
107 05 03	26665	Caldeira de aquecimento de água	01	09/2014	9 732,85	0,00	0,00	9 732,85	2 737,37	0,00	12,50	1 216,61	3 953,98	5 778,87
106 01 03	26780	Armário em melanina de cor branco com 2 por	23	03/2015	342,85	0,00	0,00	342,85	78,58	0,00	12,50	42,86	121,44	221,41
106 01 03	26781	Armário em melanina de cor branco com 2 por	23	03/2015	342,85	0,00	0,00	342,85	78,58	0,00	12,50	42,86	121,44	221,41
106 01 03	26782	Armário em melanina de cor branco com 2 por	23	03/2015	342,85	0,00	0,00	342,85	78,58	0,00	12,50	42,86	121,44	221,41
106 01 03	26783	Armário em melanina de cor branco com 2 por	23	03/2015	342,85	0,00	0,00	342,85	78,58	0,00	12,50	42,86	121,44	221,41
106 01 03	26784	Armário em melanina de cor branco com 2 por	23	03/2015	342,85	0,00	0,00	342,85	78,58	0,00	12,50	42,86	121,44	221,41
106 01 03	26785	Armário em melanina de cor branco com 2 por	23	03/2015	342,85	0,00	0,00	342,85	78,58	0,00	12,50	42,86	121,44	221,41
106 01 03	26786	Armário em melanina de cor branco com 2 por	23	03/2015	342,85	0,00	0,00	342,85	78,58	0,00	12,50	42,86	121,44	221,41
106 01 03	26787	Armário em melanina de cor branco com 2 por	23	03/2015	342,85	0,00	0,00	342,85	78,58	0,00	12,50	42,86	121,44	221,41
106 01 03	26788	Armário em melanina de cor branco com 2 por	23	03/2015	342,85	0,00	0,00	342,85	78,58	0,00	12,50	42,86	121,44	221,41
106 01 03	26789	Armário em melanina de cor branco com 2 por	23	03/2015	342,85	0,00	0,00	342,85	78,58	0,00	12,50	42,86	121,44	221,41
106 01 03	26790	Armário em melanina de cor branco com 2 por	23	03/2015	342,92	0,00	0,00	342,92	78,60	0,00	12,50	42,87	121,47	221,45
106 01 03	26793	Armário em melanina branco com 2 portas (Cc	23	04/2015	476,19	0,00	0,00	476,19	104,16	0,00	12,50	59,52	163,68	312,51



## Município de Ourém

# Ficha de amortizações por conta

Ano: 2017

Bem		Aquisição		Alterações patrimoniais		Valor bruto	Amortizações					Situação atual do bem	
GH	Nº Invent.	Descrição do bem	Tipo	Data	Valor aquisição /avaliação	Aumentos	Diminuições	Anos ant.	Extraord.	Exercício Taxa	Valor	Acum ulados	Valor patrim.liq.
Classificação patrimonial: 423													
106 01 03	26794	Armário em melanina branco com 2 portas (Cc	23	04/2015	476,19	0,00	0,00	476,19	104,16	0,00	12,50	59,52	312,51
106 01 03	26795	Armário em melanina de cor branco, com 2 po	23	04/2015	366,84	0,00	0,00	366,84	80,26	0,00	12,50	45,86	240,72
106 01 03	26796	Armário em melanina de cor branco, com 2 po	23	04/2015	366,84	0,00	0,00	366,84	80,26	0,00	12,50	45,86	240,72
106 01 03	26797	Armário em melanina de cor branco, com 2 po	23	04/2015	366,84	0,00	0,00	366,84	80,26	0,00	12,50	45,86	240,72
106 01 03	26798	Armário em melanina de cor branco, com 2 po	23	04/2015	366,84	0,00	0,00	366,84	80,26	0,00	12,50	45,86	240,72
106 01 03	26799	Armário em melanina de cor branco, com 2 po	23	04/2015	366,84	0,00	0,00	366,84	80,26	0,00	12,50	45,86	240,72
106 01 03	26800	Armário em melanina de cor branco, com 2 po	23	04/2015	366,84	0,00	0,00	366,84	80,26	0,00	12,50	45,86	240,72
106 01 03	26801	Armário em melanina de cor branco, com 2 po	23	04/2015	366,84	0,00	0,00	366,84	80,26	0,00	12,50	45,86	240,72
106 01 03	26802	Armário em melanina de cor branco, com 2 po	23	04/2015	366,84	0,00	0,00	366,84	80,26	0,00	12,50	45,86	240,72
106 01 03	26803	Armário em melanina de cor branco, com 2 po	23	04/2015	366,84	0,00	0,00	366,84	80,26	0,00	12,50	45,86	240,72
106 01 03	26804	Armário em melanina de cor branco, com 2 po	23	04/2015	366,84	0,00	0,00	366,84	80,26	0,00	12,50	45,86	240,72
106 01 03	26805	Armário em melanina de cor branco, com 2 po	23	04/2015	366,84	0,00	0,00	366,84	80,26	0,00	12,50	45,86	240,72
106 01 03	26806	Armário em melanina de cor branco, com 2 po	23	04/2015	366,84	0,00	0,00	366,84	80,26	0,00	12,50	45,86	240,72
106 01 03	26807	Armário em melanina de cor branco, com 2 po	23	04/2015	366,84	0,00	0,00	366,84	80,26	0,00	12,50	45,86	240,72
106 01 03	26808	Armário em melanina de cor branco, com 2 po	23	04/2015	366,84	0,00	0,00	366,84	80,26	0,00	12,50	45,86	240,72
106 01 03	26809	Armário em melanina de cor branco, com 2 po	23	04/2015	366,88	0,00	0,00	366,88	80,26	0,00	12,50	45,86	240,76
103 01 10	26837	Mesa Linnmon, tampo branco 100x60 - pernas	01	02/2015	17,90	0,00	0,00	17,90	4,11	0,00	12,50	2,24	11,55
103 01 05	26838	Cadeira giratória, Vilgot	01	02/2015	69,59	0,00	0,00	69,59	15,95	0,00	12,50	8,70	44,94
103 01 05	26839	Cadeira giratória, Vilgot	01	02/2015	69,59	0,00	0,00	69,59	15,95	0,00	12,50	8,70	44,94
107 01 07	26840	Cadeira Gunde Preta (dobrável - 50 unidades)	01	02/2015	323,18	0,00	0,00	323,18	74,07	0,00	12,50	40,40	208,71
106 01 99	26875	Tabelas de basquetebol reguláveis de fixar na	01	04/2015	2 364,25	0,00	0,00	2 364,25	517,18	0,00	12,50	295,53	1 551,54
106 01 99	26876	Tabelas de basquetebol reguláveis de fixar na	01	04/2015	2 364,25	0,00	0,00	2 364,25	517,18	0,00	12,50	295,53	1 551,54
106 01 99	26877	Tabelas de basquetebol móveis (com carro) re	01	04/2015	1 390,50	0,00	0,00	1 390,50	304,17	0,00	12,50	173,81	912,52
106 01 99	26878	Tabelas de basquetebol móveis (com carro) re	01	04/2015	1 390,50	0,00	0,00	1 390,50	304,17	0,00	12,50	173,81	912,52
110 04 99	26879	Martelo elétrico demolidor 1500W	01	04/2015	667,81	0,00	0,00	667,81	233,73	0,00	20,00	133,56	300,52
104 03 07	26881	Gerador Honda ECT7000 (trifásico)	01	04/2015	1 520,72	0,00	0,00	1 520,72	506,90	0,00	20,00	304,14	709,68
107 06 04	26909	Grelhador a gás monobloco	01	06/2015	3 572,52	0,00	0,00	3 572,52	669,86	0,00	12,50	446,57	2 456,09
109 01 99	26919	Roçadora	01	08/2015	710,69	0,00	0,00	710,69	125,86	0,00	12,50	88,84	495,99
109 01 99	26920	Roçadora	01	08/2015	710,69	0,00	0,00	710,69	125,86	0,00	12,50	88,84	495,99



Município de Ourém

## Ficha de amortizações por conta

Ano: 2017

Bem			Aquisição		Alterações patrimoniais		Valor bruto	Amortizações					Situação atual do bem	
GH	Nº Invent.	Descrição do bem	Tipo	Data	Valor aquisição /avaliação	Aumentos	Diminuições	Anos ant.	Exercício		Acum ulados	Valor patrim.liq.		
									Extraord.	Taxa Valor				
Classificação patrimonial: 423														
109 01 99	26921	Roçadora	01	08/2015	710,69	0,00	0,00	710,69	125,86	0,00	12,50	88,84	214,70	495,99
111 03 07	27008	Parcometros na Cidade de Fátima	37	12/2015	1 458,31	0,00	0,00	1 458,31	394,96	0,00	25,00	364,58	759,54	698,77
111 03 99	27009	Carro recolha de moedas dos parcometros	37	12/2015	427,50	0,00	0,00	427,50	115,79	0,00	25,00	106,88	222,67	204,83
104 07 16	27010	Estação Topografica TS15P 5" R1000	37	12/2015	7 420,00	0,00	0,00	7 420,00	1 339,18	0,00	16,66	1 236,17	2 575,35	4 844,65
110 04 99	27013	Vassoura para retroescavadora Palazani	37	12/2015	0,00	0,00	0,00	0,00	0,00	0,00	20,00	0,00	0,00	0,00
106 03 14	27015	Video projector	37	12/2015	0,00	0,00	0,00	0,00	0,00	0,00	14,28	0,00	0,00	0,00
111 02 99	27058	Arrancador a bateria	01	12/2015	892,86	0,00	0,00	892,86	241,82	0,00	25,00	223,22	465,04	427,82
110 15 09	27059	Rebarbadora a bateria, com bateria e mala pr	01	12/2015	613,61	0,00	0,00	613,61	94,92	0,00	14,28	87,62	182,54	431,07
101 01 99	27091	UPS, reprogramação e arranque da central hoi	01	11/2015	1 077,55	0,00	0,00	1 077,55	314,29	0,00	25,00	269,39	583,68	493,87
107 08 01	27237	Aspirador / varredor de folhas Briggs&straction	37	12/2015	0,00	0,00	0,00	0,00	0,00	0,00	20,00	0,00	0,00	0,00
107 01 13	27238	Escada aluminio dupla 2 mt	37	12/2015	0,00	0,00	0,00	0,00	0,00	0,00	12,50	0,00	0,00	0,00
107 01 13	27239	Escada de aluminio dupla 5 mts	37	12/2015	0,00	0,00	0,00	0,00	0,00	0,00	12,50	0,00	0,00	0,00
109 01 99	27240	Máquina de cortar relva a gasolina, amarela, S	37	12/2015	0,00	0,00	0,00	0,00	0,00	0,00	12,50	0,00	0,00	0,00
109 01 99	27241	Máquina de cortar relva, Honda GCV 160	37	12/2015	0,00	0,00	0,00	0,00	0,00	0,00	12,50	0,00	0,00	0,00
109 01 99	27242	Máquina de cortar relva, a gasolina, Outlis Wol	37	12/2015	0,00	0,00	0,00	0,00	0,00	0,00	12,50	0,00	0,00	0,00
109 01 99	27243	Máquina corta sebes a gasolina, Dynamac, n.º	37	12/2015	0,00	0,00	0,00	0,00	0,00	0,00	12,50	0,00	0,00	0,00
109 01 99	27244	Máquina corta sebes, Dynamac, nº 389615	37	12/2015	0,00	0,00	0,00	0,00	0,00	0,00	12,50	0,00	0,00	0,00
109 01 99	27245	Máquina de pulverizar de 5Lts, a pilhas, Matab	37	12/2015	0,00	0,00	0,00	0,00	0,00	0,00	12,50	0,00	0,00	0,00
109 01 99	27246	Máquina de pulverizar de 5Lts, a pilhas, Matab	37	12/2015	0,00	0,00	0,00	0,00	0,00	0,00	12,50	0,00	0,00	0,00
109 01 99	27247	Máquina de pulverizar de 12 Lts, a pilhas, Matab	37	12/2015	0,00	0,00	0,00	0,00	0,00	0,00	12,50	0,00	0,00	0,00
110 15 99	27248	Moto-serra a gasolina, Solo 636	37	12/2015	0,00	0,00	0,00	0,00	0,00	0,00	14,28	0,00	0,00	0,00
109 01 99	27249	Moto pulverizador com rodas e enrolador	37	12/2015	0,00	0,00	0,00	0,00	0,00	0,00	12,50	0,00	0,00	0,00
109 01 99	27250	Moto roçador Still FS200	37	12/2015	0,00	0,00	0,00	0,00	0,00	0,00	12,50	0,00	0,00	0,00
107 01 13	27251	Escada aluminio dupla 2 mts	37	12/2015	0,00	0,00	0,00	0,00	0,00	0,00	12,50	0,00	0,00	0,00
107 06 99	27398	Carro em inox de 3 tabuleiros	01	04/2016	161,45	0,45	0,00	161,90	17,36	0,00	14,29	23,14	40,50	121,40
107 06 05	27412	Bancada em inox c/cuba, bloco de 4 gavetas, 4	08	05/2016	0,00	0,00	0,00	0,00	0,00	0,00	12,50	0,00	0,00	0,00
107 06 01	27413	Bancada em Inox c/ bloco de 4 gavetas, c/2 po	01	05/2016	0,00	0,00	0,00	0,00	0,00	0,00	12,50	0,00	0,00	0,00
107 06 05	27414	Bancada em inox c/2 prateleiras	01	05/2016	0,00	0,00	0,00	0,00	0,00	0,00	12,50	0,00	0,00	0,00
104 09 04	27427	Peso 10 kg classe M1	01	03/2016	594,68	1,67	0,00	596,35	62,12	0,00	12,50	74,54	136,66	459,69



Município de Ourém

## Ficha de amortizações por conta

Ano: 2017

Bem			Aquisição		Alterações patrimoniais		Valor bruto	Amortizações					Situação atual do bem	
GH	Nº Invent.	Descrição do bem	Tipo	Data	Valor aquisição /avaliação	Aumentos	Diminuições	Anos ant.	Exercício		Acum ulados	Valor patrim.liq.		
									Extraord.	Taxa Valor				
Classificação patrimonial: 423														
104 09 03	27428	Caixa de madeira para pesos 1mg a 5kg	01	03/2016	1 187,99	3,33	0,00	1 191,32	124,10	0,00	12,50	148,92	273,02	918,30
104 09 03	27429	Caixa de madeira para pesos 1mg a 5kg	01	03/2016	1 188,00	3,33	0,00	1 191,33	124,10	0,00	12,50	148,92	273,02	918,31
104 09 03	27430	Caixa de madeira para pesos 1mg a 5kg	01	03/2016	1 188,00	3,33	0,00	1 191,33	124,10	0,00	12,50	148,92	273,02	918,31
106 03 03	27464	Colunas Silver	01	05/2016	9,14	0,03	0,00	9,17	0,76	0,00	14,29	1,31	2,07	7,10
106 03 03	27465	Colunas Silver	01	05/2016	9,15	0,03	0,00	9,18	0,76	0,00	14,29	1,31	2,07	7,11
106 03 03	27466	Colunas Silver	01	05/2016	9,15	0,03	0,00	9,18	0,76	0,00	14,29	1,31	2,07	7,11
106 03 03	27467	Colunas Silver	01	05/2016	9,15	0,03	0,00	9,18	0,76	0,00	14,29	1,31	2,07	7,11
106 03 03	27468	Colunas Silver	01	05/2016	9,15	0,03	0,00	9,18	0,76	0,00	14,29	1,31	2,07	7,11
106 03 03	27469	Colunas Silver	01	05/2016	9,15	0,03	0,00	9,18	0,76	0,00	14,29	1,31	2,07	7,11
106 02 15	27474	Quadro branco com caixilho em aluminio	01	07/2016	97,32	0,27	0,00	97,59	6,10	0,00	12,50	12,20	18,30	79,29
106 02 15	27475	Quadro branco com caixilho em aluminio	01	07/2016	97,32	0,27	0,00	97,59	6,10	0,00	12,50	12,20	18,30	79,29
106 02 15	27476	Quadro branco com caixilho em aluminio	01	07/2016	97,32	0,27	0,00	97,59	6,10	0,00	12,50	12,20	18,30	79,29
103 03 03	27479	Guilhotina de papel A3 DI 567	01	08/2016	0,00	0,00	0,00	0,00	0,00	0,00	20,00	0,00	0,00	0,00
104 09 01	27480	Balança analítica	01	06/2016	3 776,33	10,57	0,00	3 786,90	276,13	0,00	12,50	473,36	749,49	3 037,41
110 04 07	27487	Rebarbadora bosch GWS 17-125CI	01	08/2016	227,98	0,64	0,00	228,62	13,61	0,00	14,29	32,67	46,28	182,34
104 06 18	27504	Câmara de filmar XDCAM 4K/Full HD Sony PX	01	10/2016	4 909,72	13,75	0,20	4 923,27	246,16	0,00	20,00	984,65	1 230,81	3 692,46
101 01 02	27509	Computador "Workstation" para edição de vídeo	01	10/2016	3 363,53	9,42	0,00	3 372,95	210,81	0,00	25,00	843,24	1 054,05	2 318,90
101 01 13	27510	Monitor LCD Ultra Wide 29" IPS - LG	01	10/2016	379,16	1,06	0,00	380,22	23,77	0,00	25,00	95,06	118,83	261,39
110 14 01	27511	Aparafusadora a bateria Hilti SF 2-A, com mala	01	11/2016	188,78	0,53	0,00	189,31	6,31	0,00	20,00	37,86	44,17	145,14
110 14 01	27512	Aparafusadora a bateria Hilti SFD 2-A, com caixa	01	11/2016	188,79	0,53	0,00	189,32	6,31	0,00	20,00	37,86	44,17	145,15
109 03 99	27613	Máquina de cortar relva Outlis Wolf RT53X1	01	11/2016	2 385,04	6,68	0,00	2 391,72	24,91	0,00	12,50	298,97	323,88	2 067,84
101 01 07	27614	Impressora de etiquetas Zebra GK 420T	01	12/2016	431,51	1,17	0,00	432,68	9,01	0,00	25,00	108,17	117,18	315,50
102 01 16	28116	Rádio de comunicações SRG 3900 (Mercedes)	01	02/2017	1 359,66	0,00	0,00	1 359,66	0,00	0,00	20,00	249,27	249,27	1 110,39
102 01 16	28117	Rádio de comunicações SRG 3900 (Mercedes)	01	02/2017	1 359,66	0,00	0,00	1 359,66	0,00	0,00	20,00	249,27	249,27	1 110,39
102 01 16	28118	Rádio de comunicações SRG 3900 (Land Rover)	01	02/2017	1 359,66	0,00	0,00	1 359,66	0,00	0,00	20,00	249,27	249,27	1 110,39
102 01 16	28119	Rádio de comunicações SRG 3900 (Mazda)	01	02/2017	1 359,68	0,00	0,00	1 359,68	0,00	0,00	20,00	249,28	249,28	1 110,40
106 01 01	28125	Par de Poste de Voleibol em Alumínio 90mm F	01	03/2017	484,80	0,00	0,00	484,80	0,00	0,00	12,50	50,50	50,50	434,30
106 01 18	28126	Rede de Voleibol 3mm, competição 9,5 x 1 m	01	03/2017	122,85	0,00	0,00	122,85	0,00	0,00	25,00	25,59	25,59	97,26
106 01 18	28127	Rede de Voleibol Tournamente 3 mm	01	03/2017	29,48	0,00	0,00	29,48	0,00	0,00	25,00	6,14	6,14	23,34



Município de Ourém

## Ficha de amortizações por conta

Ano: 2017

Bem			Aquisição		Alterações patrimoniais		Valor bruto	Amortizações					Situação atual do bem	
GH	Nº Invent.	Descrição do bem	Tipo	Data	Valor aquisição /avaliação	Aumentos	Diminuições	Anos ant.	Exercício		Acum ulados	Valor patrim.liq.		
									Extraord.	Taxa Valor				
Classificação patrimonial: 423														
106 01 99	28128	Cadeira de Arbitro de Voleibol	01	03/2017	513,19	0,00	0,00	513,19	0,00	0,00	12,50	53,46	53,46	459,73
110 25 04	28129	Compressor de ar - 100 litros	01	03/2017	582,06	0,00	0,00	582,06	0,00	0,00	25,00	121,27	121,27	460,79
104 09 04	28130	Caixa com peso de calibração 1000g classe M	01	03/2017	102,40	0,00	0,00	102,40	0,00	0,00	12,50	10,67	10,67	91,73
104 09 04	28131	Caixa com peso padrão 200g classe M1, aço ir	01	03/2017	47,69	0,00	0,00	47,69	0,00	0,00	12,50	4,97	4,97	42,72
104 09 04	28132	Caixa com peso padrão 50g classe M1, aço in	01	03/2017	35,35	0,00	0,00	35,35	0,00	0,00	12,50	3,68	3,68	31,67
104 09 04	28133	Caixa com peso padrão 20g classe M1, aço in	01	03/2017	32,96	0,00	0,00	32,96	0,00	0,00	12,50	3,43	3,43	29,53
104 09 04	28134	Caixa com peso padrão 10g classe M1, aço in	01	03/2017	31,98	0,00	0,00	31,98	0,00	0,00	12,50	3,33	3,33	28,65
104 09 04	28135	Caixa com peso padrão 5g classe M1, aço ino	01	03/2017	31,43	0,00	0,00	31,43	0,00	0,00	12,50	3,28	3,28	28,15
104 09 04	28136	Caixa com peso padrão 2g classe M1, aço ino	01	03/2017	30,72	0,00	0,00	30,72	0,00	0,00	12,50	3,20	3,20	27,52
104 09 04	28137	Caixa com peso padrão 1g classe M1, aço ino	01	03/2017	30,29	0,00	0,00	30,29	0,00	0,00	12,50	3,16	3,16	27,13
104 09 04	28138	Caixa com peso padrão 200g, classe M1, aço i	01	03/2017	47,69	0,00	0,00	47,69	0,00	0,00	12,50	4,97	4,97	42,72
104 09 04	28139	Caixa com peso padrão 200g classe M1, aço ir	01	03/2017	47,69	0,00	0,00	47,69	0,00	0,00	12,50	4,97	4,97	42,72
104 09 04	28140	Caixa com peso padrão 10g classe M1, aço in	01	03/2017	31,98	0,00	0,00	31,98	0,00	0,00	12,50	3,33	3,33	28,65
104 09 04	28141	Caixa com peso padrão 5g classe M1, aço ino	01	03/2017	31,43	0,00	0,00	31,43	0,00	0,00	12,50	3,28	3,28	28,15
104 09 04	28142	Caixa com peso padrão 2g classe M1, aço ino	01	03/2017	30,72	0,00	0,00	30,72	0,00	0,00	12,50	3,20	3,20	27,52
104 09 04	28143	Caixa com peso padrão 2g classe M1, aço ino	01	03/2017	30,72	0,00	0,00	30,72	0,00	0,00	12,50	3,20	3,20	27,52
104 09 04	28144	Caixa com peso padrão 2g classe M1, aço ino	01	03/2017	30,72	0,00	0,00	30,72	0,00	0,00	12,50	3,20	3,20	27,52
104 09 04	28145	Caixa com peso padrão 1g classe M1, aço ino	01	03/2017	30,29	0,00	0,00	30,29	0,00	0,00	12,50	3,16	3,16	27,13
107 01 07	28162	Cadeira escolar de polipropileno 31cm -	01	04/2017	11,60	0,00	0,00	11,60	0,00	0,00	12,50	1,09	1,09	10,51
107 01 07	28163	Cadeira escolar de polipropileno 31cm -	01	04/2017	11,60	0,00	0,00	11,60	0,00	0,00	12,50	1,09	1,09	10,51
107 01 07	28164	Cadeira escolar de polipropileno 31cm -	01	04/2017	11,60	0,00	0,00	11,60	0,00	0,00	12,50	1,09	1,09	10,51
107 01 07	28165	Cadeira escolar de polipropileno 31cm -	01	04/2017	11,60	0,00	0,00	11,60	0,00	0,00	12,50	1,09	1,09	10,51
107 01 07	28166	Cadeira escolar de polipropileno 31cm -	01	04/2017	11,60	0,00	0,00	11,60	0,00	0,00	12,50	1,09	1,09	10,51
107 01 07	28167	Cadeira escolar de polipropileno 31cm -	01	04/2017	11,60	0,00	0,00	11,60	0,00	0,00	12,50	1,09	1,09	10,51
107 01 07	28168	Cadeira escolar de polipropileno 31cm -	01	04/2017	11,60	0,00	0,00	11,60	0,00	0,00	12,50	1,09	1,09	10,51
107 01 07	28169	Cadeira escolar de polipropileno 31cm -	01	04/2017	11,60	0,00	0,00	11,60	0,00	0,00	12,50	1,09	1,09	10,51
107 01 07	28170	Cadeira escolar de polipropileno 31cm -	01	04/2017	11,60	0,00	0,00	11,60	0,00	0,00	12,50	1,09	1,09	10,51
107 01 07	28171	Cadeira escolar de polipropileno 31cm -	01	04/2017	11,60	0,00	0,00	11,60	0,00	0,00	12,50	1,09	1,09	10,51
107 01 07	28172	Cadeira escolar de polipropileno 31cm -	01	04/2017	11,60	0,00	0,00	11,60	0,00	0,00	12,50	1,09	1,09	10,51





Município de Ourém

## Ficha de amortizações por conta

Ano: 2017

Bem			Aquisição		Alterações patrimoniais		Valor bruto	Amortizações					Situação atual do bem	
GH	Nº Invent.	Descrição do bem	Tipo	Data	Valor aquisição /avaliação	Aumentos	Diminuições	Anos ant.	Exercício		Acum ulados	Valor patrim.liq.		
									Extraord.	Taxa Valor				
Classificação patrimonial: 423														
107 01 07	28173	Cadeira escolar de polipropileno 31cm -	01	04/2017	11,60	0,00	0,00	11,60	0,00	0,00	12,50	1,09	1,09	10,51
107 01 07	28174	Cadeira escolar de polipropileno 31cm -	01	04/2017	11,60	0,00	0,00	11,60	0,00	0,00	12,50	1,09	1,09	10,51
107 01 07	28175	Cadeira escolar de polipropileno 31cm -	01	04/2017	11,60	0,00	0,00	11,60	0,00	0,00	12,50	1,09	1,09	10,51
107 01 07	28176	Cadeira escolar de polipropileno 31cm -	01	04/2017	11,60	0,00	0,00	11,60	0,00	0,00	12,50	1,09	1,09	10,51
107 01 07	28177	Cadeira escolar de polipropileno 31cm -	01	04/2017	11,60	0,00	0,00	11,60	0,00	0,00	12,50	1,09	1,09	10,51
107 01 07	28178	Cadeira escolar de polipropileno 31cm -	01	04/2017	11,60	0,00	0,00	11,60	0,00	0,00	12,50	1,09	1,09	10,51
107 01 07	28179	Cadeira escolar de polipropileno 31cm -	01	04/2017	11,60	0,00	0,00	11,60	0,00	0,00	12,50	1,09	1,09	10,51
107 01 07	28180	Cadeira escolar de polipropileno 31cm -	01	04/2017	11,60	0,00	0,00	11,60	0,00	0,00	12,50	1,09	1,09	10,51
107 01 07	28181	Cadeira escolar de polipropileno 31cm -	01	04/2017	11,60	0,00	0,00	11,60	0,00	0,00	12,50	1,09	1,09	10,51
107 01 07	28182	Cadeira escolar de polipropileno 31cm -	01	04/2017	11,60	0,00	0,00	11,60	0,00	0,00	12,50	1,09	1,09	10,51
107 01 07	28183	Cadeira escolar de polipropileno 31cm -	01	04/2017	11,60	0,00	0,00	11,60	0,00	0,00	12,50	1,09	1,09	10,51
107 01 07	28184	Cadeira escolar de polipropileno 31cm -	01	04/2017	11,60	0,00	0,00	11,60	0,00	0,00	12,50	1,09	1,09	10,51
107 01 07	28185	Cadeira escolar de polipropileno 31cm -	01	04/2017	11,60	0,00	0,00	11,60	0,00	0,00	12,50	1,09	1,09	10,51
107 01 07	28186	Cadeira escolar de polipropileno 31cm -	01	04/2017	11,60	0,00	0,00	11,60	0,00	0,00	12,50	1,09	1,09	10,51
111 04 05	28187	Bomba de lubrificar - 200 litros	01	03/2017	357,34	0,00	0,00	357,34	0,00	0,00	12,50	33,50	33,50	323,84
105 06 03	28278	Maquina de lavar louça com capota	01	05/2017	2 719,94	0,00	0,00	2 719,94	0,00	0,00	20,00	362,66	362,66	2 357,28
110 25 05	28279	Motobomba de 1", com Kit de mangueiras - M	01	05/2017	389,45	0,00	0,00	389,45	0,00	0,00	14,28	37,07	37,07	352,38
104 09 04	28280	Caixa com peso de calibração de 1g, classe M	01	05/2017	50,94	0,00	0,00	50,94	0,00	0,00	12,50	4,25	4,25	46,69
104 09 04	28281	Caixa com peso de calibração de 2g, classe M	01	05/2017	51,31	0,00	0,00	51,31	0,00	0,00	12,50	4,27	4,27	47,04
104 09 04	28282	Caixa com peso de calibração de 2g, classe M	01	05/2017	51,31	0,00	0,00	51,31	0,00	0,00	12,50	4,27	4,27	47,04
104 09 04	28283	Caixa com peso de calibração de 10Kg, classe	01	05/2017	627,34	0,00	0,00	627,34	0,00	0,00	12,50	52,28	52,28	575,06
104 09 04	28284	Caixa com peso de calibração de 10Kg, classe	01	05/2017	627,33	0,00	0,00	627,33	0,00	0,00	12,50	52,28	52,28	575,05
109 01 99	28285	Roçadora FS 460 C	01	05/2017	711,59	0,00	0,00	711,59	0,00	0,00	12,50	59,30	59,30	652,29
109 01 99	28286	Roçadora FS 460 C	01	05/2017	711,59	0,00	0,00	711,59	0,00	0,00	12,50	59,30	59,30	652,29
111 02 02	28318	Tarraxa de abrir roscas com torno de bloqueio	01	06/2017	1 363,04	0,00	0,00	1 363,04	0,00	0,00	20,00	159,02	159,02	1 204,02
104 09 04	28334	Conjunto de 25 pesos de 20Kg M2	01	07/2017	4 328,57	0,00	0,00	4 328,57	0,00	0,00	12,50	225,45	225,45	4 103,12
106 02 06	28346	Conjunto de 110 mesas, com 120x60x76 cm -	01	09/2017	3 896,95	0,00	0,00	3 896,95	0,00	0,00	12,50	162,37	162,37	3 734,58
106 02 06	28347	Conjunto de 220 cadeiras de aluno s/ braços, c	01	09/2017	4 011,76	0,00	0,00	4 011,76	0,00	0,00	12,50	167,16	167,16	3 844,60
103 01 12	28348	Secretária 120x60x76 cm, com gavetas - Estru	01	09/2017	116,65	0,00	0,00	116,65	0,00	0,00	12,50	4,86	4,86	111,79



## Município de Ourém

# Ficha de amortizações por conta

Ano: 2017

Bem			Aquisição		Alterações patrimoniais		Valor bruto	Amortizações					Situação atual do bem	
GH	Nº Invent.	Descrição do bem	Tipo	Data	Valor aquisição /avaliação	Aumentos	Diminuições	Anos ant.	Exercício		Acum ulados	Valor patrim.liq.		
									Extraord.	Taxa Valor				
Classificação patrimonial: 423														
103 01 12	28349	Secretária 120x60x76 cm, com gavetas - Estru	01	09/2017	116,65	0,00	0,00	116,65	0,00	0,00	12,50	4,86	4,86	111,79
103 01 12	28350	Secretária 120x60x76 cm, com gavetas - Estru	01	09/2017	116,65	0,00	0,00	116,65	0,00	0,00	12,50	4,86	4,86	111,79
103 01 12	28351	Secretária 120x60x76 cm, com gavetas - Estru	01	09/2017	116,65	0,00	0,00	116,65	0,00	0,00	12,50	4,86	4,86	111,79
103 01 12	28352	Secretária 120x60x76 cm, com gavetas - Estru	01	09/2017	116,65	0,00	0,00	116,65	0,00	0,00	12,50	4,86	4,86	111,79
103 01 12	28353	Secretária 120x60x76 cm, com gavetas - Estru	01	09/2017	116,65	0,00	0,00	116,65	0,00	0,00	12,50	4,86	4,86	111,79
103 01 12	28354	Secretária 120x60x76 cm, com gavetas - Estru	01	09/2017	116,65	0,00	0,00	116,65	0,00	0,00	12,50	4,86	4,86	111,79
103 01 12	28355	Secretária 120x60x76 cm, com gavetas - Estru	01	09/2017	116,65	0,00	0,00	116,65	0,00	0,00	12,50	4,86	4,86	111,79
103 01 12	28356	Secretária 120x60x76 cm, com gavetas - Estru	01	09/2017	116,65	0,00	0,00	116,65	0,00	0,00	12,50	4,86	4,86	111,79
103 01 05	28357	Cadeira estofada s/ braços, com 55x60x48 - E:	01	09/2017	24,74	0,00	0,00	24,74	0,00	0,00	12,50	1,03	1,03	23,71
103 01 12	28358	Secretária 120x60x76 cm, com gavetas - Estru	01	09/2017	116,65	0,00	0,00	116,65	0,00	0,00	12,50	4,86	4,86	111,79
103 01 05	28359	Cadeira estofada s/ braços, com 55x60x48 - E:	01	09/2017	24,74	0,00	0,00	24,74	0,00	0,00	12,50	1,03	1,03	23,71
103 01 05	28360	Cadeira estofada s/ braços, com 55x60x48 - E:	01	09/2017	24,74	0,00	0,00	24,74	0,00	0,00	12,50	1,03	1,03	23,71
103 01 05	28361	Cadeira estofada s/ braços, com 55x60x48 - E:	01	09/2017	24,74	0,00	0,00	24,74	0,00	0,00	12,50	1,03	1,03	23,71
103 01 05	28362	Cadeira estofada s/ braços, com 55x60x48 - E:	01	09/2017	24,74	0,00	0,00	24,74	0,00	0,00	12,50	1,03	1,03	23,71
103 01 05	28363	Cadeira estofada s/ braços, com 55x60x48 - E:	01	09/2017	24,74	0,00	0,00	24,74	0,00	0,00	12,50	1,03	1,03	23,71
103 01 05	28364	Cadeira estofada s/ braços, com 55x60x48 - E:	01	09/2017	24,74	0,00	0,00	24,74	0,00	0,00	12,50	1,03	1,03	23,71
103 01 05	28365	Cadeira estofada s/ braços, com 55x60x48 - E:	01	09/2017	24,74	0,00	0,00	24,74	0,00	0,00	12,50	1,03	1,03	23,71
103 01 05	28366	Cadeira estofada s/ braços, com 55x60x48 - E:	01	09/2017	24,74	0,00	0,00	24,74	0,00	0,00	12,50	1,03	1,03	23,71
103 01 05	28367	Cadeira estofada s/ braços, com 55x60x48 - E:	01	09/2017	24,79	0,00	0,00	24,79	0,00	0,00	12,50	1,03	1,03	23,76
106 01 04	28385	Baliza de andebol em perfil redondo de alumini	01	10/2017	452,31	0,00	0,00	452,31	0,00	0,00	12,50	9,42	9,42	442,89
106 01 04	28386	Baliza de andebol em perfil redondo de alumini	01	10/2017	452,31	0,00	0,00	452,31	0,00	0,00	12,50	9,42	9,42	442,89
106 01 04	28387	Baliza de andebol em perfil redondo de alumini	01	10/2017	452,31	0,00	0,00	452,31	0,00	0,00	12,50	9,42	9,42	442,89
106 01 04	28388	Baliza de andebol em perfil redondo de alumini	01	10/2017	452,32	0,00	0,00	452,32	0,00	0,00	12,50	9,42	9,42	442,90
107 01 13	28389	Escada Castiglia 7 degraus + plantaforma	01	11/2017	951,41	0,00	0,00	951,41	0,00	0,00	12,50	19,82	19,82	931,59
111 04 01	28399	Depósito para armazenar e transportar gasolin	01	11/2017	2 615,58	0,00	0,00	2 615,58	0,00	0,00	7,14	15,56	15,56	2 600,02
111 01 99	28400	Carro com ferramentas diversas	01	12/2017	432,25	0,00	0,00	432,25	0,00	0,00	12,50	4,50	4,50	427,75
111 02 02	28401	Jogo de chaves de caixa	01	12/2017	181,75	0,00	0,00	181,75	0,00	0,00	20,00	3,03	3,03	178,72
117 05 01	28415	Contentor de polietileno de 3m3 para RSU	01	12/2017	802,89	0,00	0,00	802,89	0,00	0,00	7,14	4,78	4,78	798,11
117 05 01	28416	Contentor de polietileno de 3m3 para vidro	01	12/2017	1 124,62	0,00	0,00	1 124,62	0,00	0,00	7,14	6,69	6,69	1 117,93



## Município de Ourém

# Ficha de amortizações por conta

Ano: 2017

Bem			Aquisição			Alterações patrimoniais		Valor bruto	Amortizações					Situação atual do bem	
GH	Nº Invent.	Descrição do bem	Tipo	Data	Valor aquisição /avaliação	Aumentos	Diminuições		Anos ant.	Extraord.	Exercício Taxa	Valor	Acum ulados	Valor patrim.liq.	
Classificação patrimonial: 423															
117 05 01	28417	Contentor de polietileno de 3m3 para vidro	01	12/2017	1 124,62	0,00	0,00	1 124,62	0,00	0,00	7,14	6,69	6,69	1 117,93	
117 05 01	28418	Contentor de polietileno de 3m3 para vidro	01	12/2017	1 124,62	0,00	0,00	1 124,62	0,00	0,00	7,14	6,69	6,69	1 117,93	
117 05 01	28419	Contentor de polietileno de 5m3 para papel/em	01	12/2017	1 696,86	0,00	0,00	1 696,86	0,00	0,00	7,14	10,10	10,10	1 686,76	
117 05 01	28420	Contentor de polietileno de 5m3 para papel/em	01	12/2017	1 696,85	0,00	0,00	1 696,85	0,00	0,00	7,14	10,10	10,10	1 686,75	
104 09 04	28421	Conjunto de 10 pesos padrão Kern, M1 de 200	01	12/2017	265,38	0,00	0,00	265,38	0,00	0,00	12,50	2,76	2,76	262,62	
104 09 04	28422	Conjunto de 10 pesos padrão Kern, M1 de 500	01	12/2017	265,38	0,00	0,00	265,38	0,00	0,00	12,50	2,76	2,76	262,62	
104 09 04	28423	Conjunto de 10 pesos padrão de 1g, M1, aço ir	01	12/2017	271,67	0,00	0,00	271,67	0,00	0,00	12,50	2,83	2,83	268,84	
104 09 04	28424	Conjunto de 10 pesos padrão Kern, M1 de 200	01	12/2017	275,45	0,00	0,00	275,45	0,00	0,00	12,50	2,87	2,87	272,58	
104 09 04	28425	Caixa com peso padrão de 100mg, M1	01	12/2017	140,87	0,00	0,00	140,87	0,00	0,00	12,50	1,47	1,47	139,40	
104 09 04	28426	Conjunto de 10 pesos padrão de 20g, M1	01	12/2017	339,71	0,00	0,00	339,71	0,00	0,00	12,50	3,54	3,54	336,17	
110 15 09	28427	Rebarbadora Bosch GWS 19-125CI	01	06/2017	235,78	0,00	0,00	235,78	0,00	0,00	14,28	19,64	19,64	216,14	
107 01 99	28429	Estrutura expositiva composta por mobiliário e	01		79 894,69	0,00	0,00	79 894,69	0,00	0,00	12,50	832,24	832,24	79 062,45	
202 07 05	43	Pavimentadora	07	03/1996	102 128,87	29 265,42	0,00	131 394,29	129 351,71	0,00	25,00	0,00	129 351,71	2 042,58	
202 07 05	44	Motoniveladora Fiat Hitachi FG 75	01	09/1996	110 882,77	19 589,84	0,00	130 472,61	129 105,36	0,00	33,33	1 366,85	130 472,21	0,40	
202 07 05	49	Retroescavadora c/lança normal	07	10/1997	53 445,50	5 350,69	0,00	58 796,19	53 091,06	0,00	33,33	1 783,38	54 874,44	3 921,75	
202 07 05	50	Motoniveladora Caterpillar 120 H	07	12/2000	160 488,22	9 618,20	0,00	170 106,42	160 477,13	0,00	16,67	0,00	160 477,13	9 629,29	
202 07 05	62	Retroescavadora,fai nº.2 - 266	01		0,00	11 612,68	0,00	11 612,68	8 706,06	0,00	8,33	967,34	9 673,40	1 939,28	
202 07 05	66	Motoniveladora fiat allis FG 85	00	11/1985	0,00	14 875,56	0,00	14 875,56	14 875,56	0,00	14,29	0,00	14 875,56	0,00	
202 07 05	68	Cilindro Manual Bomag BW 75 HS	07		7 968,30	955,03	0,00	8 923,33	8 923,33	0,00	50,00	0,00	8 923,33	0,00	
202 07 05	69	Cilindro bomag bw 138 ac	07	02/2000	34 986,43	2 358,99	0,00	37 345,42	35 246,23	0,00	16,67	0,00	35 246,23	2 099,19	
202 07 05	6310	Escavadora giratória de pneus, marca Fiat Hitachi	07	11/2001	100 956,69	19 456,56	0,00	120 413,25	120 413,25	0,00	25,00	0,00	120 413,25	0,00	
202 07 04	6499	Mini pá carregadora, de rodas rígidas - bob cat	01	04/2002	34 514,36	237,56	0,00	34 751,92	34 751,92	0,00	8,33	0,00	34 751,92	0,00	
202 07 05	8088	Retroescavadora c/ lança extensível	07	04/2003	41 750,00	17 376,53	15,68	59 110,85	59 110,85	0,00	50,00	0,00	59 110,85	0,00	
202 07 05	8178	Cilindro vibromax W605 d	01	06/2003	45 500,00	11 765,36	15,68	57 249,68	57 249,68	0,00	50,00	0,00	57 249,68	0,00	
202 07 05	9630	Escavadora giratória de rastros, Hyunday	07	03/2005	100 555,00	71 622,64	15,68	172 161,96	133 188,92	0,00	20,00	7 794,61	140 983,53	31 178,43	
202 07 05	10163	Cilindro STA vv1100d	07	11/2005	60 000,00	12 275,17	15,68	72 259,49	68 607,62	0,00	0,00	0,00	68 607,62	3 651,87	



## Município de Ourém

# Ficha de amortizações por conta

Ano: 2017

Bem		Aquisição		Alterações patrimoniais		Valor bruto	Amortizações					Situação atual do bem	
GH	Nº Invent.	Descrição do bem	Tipo	Data	Valor aquisição /avaliação	Aumentos	Diminuições	Anos ant.	Extraord.	Exercício Taxa	Valor	Acum ulados	Valor patrim.liq.
<b>Classificação patrimonial: 423</b>													
202 07 03	27011	Retroescavadora	37	12/2015	0,00	0,00	0,00	0,00	0,00	0,00	10,00	0,00	0,00
<b>Totais da conta 423:</b>						324 009,36		3 144 186,06		0,00		2 817 196,46	
						2 828 370,35	8 193,65	2 742 763,72			74 432,74		326 989,60
<b>Classificação patrimonial: 4241</b>													
109 01 03	37	Reboque agrícola, (para tractor Ford IJ-08-20)	01	03/1998	3 550,42	0,00	0,00	3 550,42	3 550,42	0,00	10,00	0,00	3 550,42
108 01 99	42	Semi-reboque,porta-maquinas	07	10/1990	0,00	0,00	0,00	0,00	0,00	0,00	10,00	0,00	0,00
109 01 03	2505	Reboque cisterna p/ despejo de fossas	01	09/2001	4 688,70	0,00	0,00	4 688,70	4 688,70	0,00	10,00	0,00	4 688,70
108 01 01	10994	Atrelado / reboque para transporte de animais,	01	03/2006	1 103,58	0,00	0,00	1 103,58	1 103,58	0,00	16,66	0,00	1 103,58
202 03 03	4	Viatura ligeira de mercadorias - Cabine dupla	01	06/1998	17 797,41	1 865,27	0,00	19 662,68	19 662,68	0,00	50,00	0,00	19 662,68
202 02 03	5	Viatura ligeira de mercadorias - Cabine dupla	01	07/1991	4 738,58	1 798,49	0,00	6 537,07	6 537,07	0,00	50,00	0,00	6 537,07
202 03 03	9	Viatura ligeira de mercadorias	07	04/1996	17 943,17	0,00	0,00	17 943,17	16 924,22	0,00	10,00	0,00	16 924,22
202 03 03	10	Viatura ligeira de mercadorias	01	11/1998	25 401,28	486,51	0,00	25 887,79	25 887,79	0,00	50,00	0,00	25 887,79
202 03 03	11	Viatura ligeira de mercadorias - Cabine dupla	01	07/1991	4 738,58	672,70	0,00	5 411,28	5 411,28	0,00	50,00	0,00	5 411,28
202 03 03	14	Viatura ligeira de mercadorias	01		1 246,99	0,00	0,00	1 246,99	1 246,99	0,00	50,00	0,00	1 246,99
202 03 03	15	Viatura ligeira de mercadorias	01	06/1991	6 733,77	0,00	0,00	6 733,77	6 733,77	0,00	25,00	0,00	6 733,77
202 03 04	19	Viatura pesada de mercadorias	01		19 951,92	8 440,38	0,00	28 392,30	28 392,30	0,00	50,00	0,00	28 392,30
202 03 04	21	Viatura pesada de mercadorias	01		19 951,92	12 739,81	0,00	32 691,73	30 390,31	0,00	50,00	2 301,42	32 691,73
202 02 03	22	Viatura ligeira misto	01		5 985,57	7 127,93	0,00	13 113,50	10 719,48	0,00	50,00	1 197,01	11 916,49
202 03 04	23	Viatura pesada de mercadorias	07	03/1996	32 786,29	6 512,88	0,09	39 299,08	37 443,25	0,00	33,33	0,00	37 443,25
202 02 03	25	Viatura ligeira de mercadorias - Cabine dupla	01	10/1999	19 106,45	0,00	0,00	19 106,45	19 106,45	0,00	10,00	0,00	19 106,45
202 03 04	28	Viatura pesada de mercadorias	01		1 496,39	6 636,10	0,00	8 132,49	8 132,49	0,00	50,00	0,00	8 132,49
202 03 04	30	Viatura pesada de mercadorias - Basculante	01	07/1996	83 645,91	0,00	0,00	83 645,91	83 645,91	0,00	10,00	0,00	83 645,91
202 02 03	31	Viatura ligeira misto - Cabine dupla	07	04/1996	18 059,89	2 482,01	0,00	20 541,90	19 522,95	0,00	50,00	0,00	19 522,95
202 02 03	32	Viatura ligeira misto - Cabine dupla	07	02/1996	18 494,83	0,00	0,00	18 494,83	17 447,95	0,00	10,00	0,00	17 447,95
202 09 01	35	Tractor agricola, Ford 33-90-GU - trabalha com	01	06/1996	29 039,61	5 524,65	0,00	34 564,26	34 564,26	0,00	100,00	0,00	34 564,26
202 07 05	36	Monta-cargas - empilhador	07	10/1997	21 213,63	0,00	0,00	21 213,63	20 365,08	0,00	10,00	0,00	20 365,08
201 08 01	40	Motorizada	01	07/1998	2 139,84	0,00	0,00	2 139,84	2 139,84	0,00	16,66	0,00	2 139,84
202 09 02	41	Viatura pesada de mercadorias - Tractor	07	10/1990	0,00	12 152,06	0,00	12 152,06	12 152,04	0,00	12,50	0,02	12 152,06



## Município de Ourém

# Ficha de amortizações por conta

Ano: 2017

Bem			Aquisição		Alterações patrimoniais		Valor bruto	Amortizações					Situação atual do bem	
GH	Nº Invent.	Descrição do bem	Tipo	Data	Valor aquisição /avaliação	Aumentos	Diminuições	Anos ant.	Exercício		Acum ulados	Valor patrim.liq.		
									Extraord.	Taxa				
Classificação patrimonial: 4241														
202 07 05	51	Dumper MT3 - 1500 PR - Mecfort - lança à retz	01	02/1996	0,00	1 454,27	0,00	1 454,27	1 454,27	0,00	20,00	0,00	1 454,27	0,00
202 07 05	52	Dumper MT6 - 3000 AC, nº. 1, com pá frontal	01	09/2001	16 510,21	0,00	0,00	16 510,21	16 510,21	0,00	10,00	0,00	16 510,21	0,00
202 07 05	55	Dumper MT6 - 3000 AC, com pá frontal, nº. mc	01	09/2001	16 510,21	0,00	0,00	16 510,21	16 510,21	0,00	10,00	0,00	16 510,21	0,00
202 09 01	60	Tractor agrícola, Ford IJ-08-20	01	10/1999	3 242,19	0,00	0,00	3 242,19	3 242,19	0,00	10,00	0,00	3 242,19	0,00
202 04 04	386	Viatura pesada de passageiros - (27 Lugares +	01	01/2000	37 525,06	0,00	0,00	37 525,06	37 525,06	0,00	10,00	0,00	37 525,06	0,00
202 01 03	2297	Viatura ligeira de passageiros - 9 lugares	01	09/2000	19 239,56	0,00	0,00	19 239,56	19 239,56	0,00	10,00	0,00	19 239,56	0,00
202 04 04	4413	Viatura pesada de passageiros - (27 Lugares +	01	06/2001	80 360,83	0,00	0,00	80 360,83	80 360,83	0,00	10,00	0,00	80 360,83	0,00
202 04 04	4414	Viatura pesada de passageiros - (27 Lugares +	01	06/2001	80 360,83	0,00	0,00	80 360,83	80 360,83	0,00	10,00	0,00	80 360,83	0,00
202 01 02	5005	Viatura ligeira de passageiros - 9 lugares	01	09/2001	21 697,71	704,93	0,00	22 402,64	22 402,64	0,00	100,00	0,00	22 402,64	0,00
202 01 02	5006	Viatura ligeira de passageiros - 9 lugares - Esp	01	09/2001	21 697,71	0,00	0,00	21 697,71	21 697,71	0,00	12,50	0,00	21 697,71	0,00
202 01 02	5007	Viatura ligeira de passageiros - 9 lugares	01	09/2001	21 697,71	704,93	0,00	22 402,64	22 402,64	0,00	100,00	0,00	22 402,64	0,00
202 01 01	5008	Viatura ligeira de passageiros - 9 lugares	01	09/2001	21 697,71	704,93	0,00	22 402,64	22 402,64	0,00	100,00	0,00	22 402,64	0,00
202 01 02	5009	Viatura ligeira de passageiros - 9 lugares	01	09/2001	21 697,71	704,93	0,00	22 402,64	22 402,64	0,00	100,00	0,00	22 402,64	0,00
202 01 02	5010	Viatura ligeira de passageiros - 9 lugares	01	09/2001	21 697,71	704,93	0,00	22 402,64	22 402,64	0,00	100,00	0,00	22 402,64	0,00
202 01 02	5011	Viatura ligeira de passageiros - 9 lugares	01	09/2001	21 697,71	704,93	0,00	22 402,64	22 402,64	0,00	100,00	0,00	22 402,64	0,00
202 01 02	5012	Viatura ligeira de passageiros - 9 lugares	01	09/2001	21 697,71	704,95	0,00	22 402,66	22 402,66	0,00	100,00	0,00	22 402,66	0,00
202 07 05	5416	Dumper MT6-3000 AC, com pá frontal, nº. mo	01	09/2001	16 510,21	0,00	0,00	16 510,21	16 510,21	0,00	10,00	0,00	16 510,21	0,00
202 03 04	5686	Pa carregadora de pneus, volvo bm 4400	02	07/2000	9 975,96	0,00	0,00	9 975,96	9 975,96	0,00	20,00	0,00	9 975,96	0,00
202 03 04	5687	Pa carregadora de pneus, volvo bm 4400	02	07/2000	9 975,96	0,00	0,00	9 975,96	9 975,96	0,00	20,00	0,00	9 975,96	0,00
202 02 03	6498	Viatura ligeira de mercadorias	01	03/2002	18 197,12	0,00	0,00	18 197,12	18 197,12	0,00	10,00	0,00	18 197,12	0,00
202 03 03	8085	Viatura ligeira de mercadorias	07		17 868,30	3 405,51	15,68	21 258,13	21 039,22	0,00	0,00	0,00	21 039,22	218,91
202 03 04	8086	Viatura pesada de mercadorias - Deposito de e	07		73 550,00	14 153,40	15,68	87 687,72	85 559,53	0,00	0,00	0,00	85 559,53	2 128,19
202 03 04	8123	Viatura pesada de mercadorias	01	06/2003	74 500,00	14 336,16	15,68	88 820,48	82 194,92	0,00	0,00	0,00	82 194,92	6 625,56
202 02 04	8282	Viatura pesada misto - Cabine dupla	07	11/2003	49 100,00	9 627,69	15,68	58 712,01	58 712,01	0,00	14,29	0,00	58 712,01	0,00
202 03 03	8600	Viatura ligeira de mercadorias	07	07/2004	15 006,16	3 010,91	15,68	18 001,39	17 319,41	0,00	0,00	0,00	17 319,41	681,98
202 04 03	10993	Viatura pesada de passageiros - (27 Lugares -	07	04/2006	75 285,00	20 759,29	0,00	96 044,29	90 554,95	0,00	50,00	2 744,67	93 299,62	2 744,67
202 04 03	13762	Viatura pesada de passageiros (19 lugares + 1	07	05/2008	48 876,30	10 199,51	0,00	59 075,81	52 156,93	0,00	16,67	6 918,88	59 075,81	0,00
202 04 03	13763	Viatura pesada de passageiros (19 lugares + 1	07	05/2008	48 876,30	10 199,46	0,00	59 075,76	52 156,88	0,00	16,67	6 918,88	59 075,76	0,00
202 04 03	13764	Viatura pesada de passageiros (19 lugares + 1	07	05/2008	48 876,30	10 199,53	0,00	59 075,83	52 156,94	0,00	16,67	6 918,89	59 075,83	0,00



## Município de Ourém

# Ficha de amortizações por conta

Ano: 2017

Bem			Aquisição		Alterações patrimoniais		Valor bruto	Amortizações					Situação atual do bem	
GH	Nº Invent.	Descrição do bem	Tipo	Data	Valor aquisição /avaliação	Aumentos	Diminuições	Anos ant.		Extraord.	Exercício Taxa	Valor	Acum ulados	Valor patrim.liq.
Classificação patrimonial: 4241														
202 04 03	13765	Viatura pesada de passageiros (19 lugares + 1	07	05/2008	48 876,30	10 199,48	0,00	59 075,78	52 156,89	0,00	16,67	6 918,89	59 075,78	0,00
202 04 04	13766	Viatura pesada de passageiros - (27 lugares +	07	05/2008	86 457,27	17 918,39	0,00	104 375,66	92 214,73	0,00	16,67	12 160,93	104 375,66	0,00
202 04 04	13767	Viatura pesada de passageiros - (27 lugares +	07	05/2008	86 457,27	17 922,48	0,00	104 379,75	92 218,33	0,00	16,67	12 161,42	104 379,75	0,00
202 04 04	13768	Viatura pesada de passageiros - (27 lugares +	07	05/2008	86 457,27	17 920,37	0,00	104 377,64	92 216,47	0,00	16,67	12 161,17	104 377,64	0,00
202 04 04	13783	Viatura pesada de passageiros - Autocarro (51	01	05/2008	184 517,54	193 777,65	184 543,05	193 752,14	160 859,21	0,00	25,00	10 964,31	171 823,52	21 928,62
202 03 03	13822	Viatura ligeira de mercadorias - com grua	01	06/2008	46 025,01	0,00	0,00	46 025,01	39 121,25	0,00	10,00	4 602,50	43 723,75	2 301,26
201 04 03	14277	Viatura pesada de passageiros (19 lugares + 1	07		48 876,30	10 257,97	0,00	59 134,27	51 971,54	0,00	16,67	7 162,73	59 134,27	0,00
202 03 02	15053	Viatura ligeira de mercadorias	01	03/2009	14 255,58	261,21	0,00	14 516,79	14 516,79	0,00	16,67	0,00	14 516,79	0,00
202 07 03	15636	Viatura ligeira especial - Posto Móvel	09	08/2009	77 864,66	0,00	0,00	77 864,66	57 100,78	0,00	10,00	7 786,47	64 887,25	12 977,41
202 03 02	26991	Viatura ligeira de mercadorias	01	11/2015	18 344,05	0,00	0,00	18 344,05	2 484,09	0,00	12,50	2 293,01	4 777,10	13 566,95
202 02 04	27012	Viatura pesada de mercadorias	37	12/2015	0,00	0,00	0,00	0,00	0,00	0,00	10,00	0,00	0,00	0,00
202 03 03	27014	Viatura ligeira de mercadorias	37	12/2015	1 151,75	0,00	0,00	1 151,75	623,87	0,00	50,00	527,88	1 151,75	0,00
202 03 03	27495	Viatura ligeira de mercadorias	08	01/2017	3 461,00	0,00	0,00	3 461,00	0,00	0,00	20,00	692,20	692,20	2 768,80
Totais da conta 4241:						436 976,60		2 248 841,97		0,00		2 175 913,45		
						1 996 486,91	184 621,54	2 071 482,17				104 431,28		72 928,52
Classificação patrimonial: 4242														
202 01 02	2349	Viatura ligeira de passageiros	01	10/2000	25 027,59	0,00	0,00	25 027,59	25 027,59	0,00	12,50	0,00	25 027,59	0,00
202 01 02	2350	Viatura ligeira de passageiros	01	10/2000	25 027,59	0,00	0,00	25 027,59	25 027,59	0,00	12,50	0,00	25 027,59	0,00
202 01 01	6482	Viatura ligeira de passageiros	01	03/2002	15 389,76	0,00	0,00	15 389,76	15 389,76	0,00	12,50	0,00	15 389,76	0,00
202 01 01	6483	Viatura ligeira de passageiros	01	03/2002	15 457,14	0,00	0,00	15 457,14	15 457,14	0,00	12,50	0,00	15 457,14	0,00
202 01 01	6484	Viatura ligeira de passageiros	01	03/2002	15 457,14	0,00	0,00	15 457,14	15 457,14	0,00	12,50	0,00	15 457,14	0,00
202 01 02	6485	Viatura ligeira de passageiros	01	03/2002	26 780,62	5 540,39	0,00	32 321,01	32 321,01	0,00	25,00	0,00	32 321,01	0,00
202 01 03	6969	Viatura ligeira de passageiros - 9 lugares	01	05/2002	32 207,19	0,00	0,00	32 207,19	32 207,19	0,00	10,00	0,00	32 207,19	0,00
202 01 03	7969	Viatura ligeira de passageiros	01	12/2002	49 615,64	1 209,80	0,00	50 825,44	50 825,44	0,00	11,11	0,00	50 825,44	0,00
202 03 01	9039	Viatura ligeira de mercadorias	07	08/2004	11 304,21	2 268,23	15,68	13 556,76	13 041,38	0,00	0,00	0,00	13 041,38	515,38
202 01 02	11901	Viatura ligeira de passageiros	01	11/2006	23 937,83	9 493,89	0,00	33 431,72	33 431,72	0,00	33,33	0,00	33 431,72	0,00
202 01 01	26964	Viatura ligeira de passageiros	01	09/2015	15 632,39	0,00	0,00	15 632,39	2 605,40	0,00	12,50	1 954,05	4 559,45	11 072,94
202 01 01	26965	Viatura ligeira de passageiros	01	09/2015	15 632,39	0,00	0,00	15 632,39	2 605,40	0,00	12,50	1 954,05	4 559,45	11 072,94



Município de Ourém

## Ficha de amortizações por conta

Ano: 2017

Bem			Aquisição		Alterações patrimoniais		Valor bruto	Amortizações					Situação atual do bem	
GH	Nº Invent.	Descrição do bem	Tipo	Data	Valor aquisição /avaliação	Aumentos	Diminuições	Anos ant.		Extraord.	Exercício Taxa	Valor	Acum ulados	Valor patrim.liq.
Classificação patrimonial: 4242														
202 01 01	26966	Viatura ligeira de passageiros	01	09/2015	15 632,39	0,00	0,00	15 632,39	2 605,40	0,00	12,50	1 954,05	4 559,45	11 072,94
202 01 01	26967	Viatura ligeira de passageiros	01	09/2015	15 632,39	0,00	0,00	15 632,39	2 605,40	0,00	12,50	1 954,05	4 559,45	11 072,94
202 01 01	26968	Viatura ligeira de passageiros	01	09/2015	15 632,39	0,00	0,00	15 632,39	2 605,40	0,00	12,50	1 954,05	4 559,45	11 072,94
202 01 01	26969	Viatura ligeira de passageiros	01	09/2015	15 632,39	0,00	0,00	15 632,39	2 605,40	0,00	12,50	1 954,05	4 559,45	11 072,94
202 01 01	26970	Viatura ligeira de passageiros	01	09/2015	15 632,39	0,00	0,00	15 632,39	2 605,40	0,00	12,50	1 954,05	4 559,45	11 072,94
202 01 02	27007	Viatura ligeira de passageiros	37	12/2015	0,00	0,00	0,00	0,00	0,00	0,00	12,50	0,00	0,00	0,00
Totais da conta 4242:						18 512,31		368 128,07		0,00		290 102,11		
						349 631,44	15,68	276 423,76				13 678,35		78 025,96
Classificação patrimonial: 425														
110 04 02	225	Roda de medida	01		0,00	0,00	0,00	0,00	0,00	0,00	16,66	0,00	0,00	0,00
107 01 13	286	Escadote de 3 degraus de cor cinza	01	05/1996	21,32	0,00	0,00	21,32	21,32	0,00	12,50	0,00	21,32	0,00
107 01 13	287	Escadote de 2 degraus de cor branca	01	01/2000	0,00	0,00	0,00	0,00	0,00	0,00	12,50	0,00	0,00	0,00
103 02 99	317	Numerador metálico prateado, enm	01		44,64	0,00	0,00	44,64	44,64	0,00	20,00	0,00	44,64	0,00
107 01 13	336	Escadote metálico, c/ 2 degraus	01		0,00	0,00	0,00	0,00	0,00	0,00	12,50	0,00	0,00	0,00
103 02 11	372	Maquina p/ registo da entrada da correspondêr	01	12/1998	860,80	0,00	0,00	860,80	860,80	0,00	20,00	0,00	860,80	0,00
107 01 13	446	Escadote metálico c/ 2 degraus, branco e pret	01	02/1999	20,95	0,00	0,00	20,95	20,95	0,00	12,50	0,00	20,95	0,00
107 01 13	502	Escadote em alumínio de 7 degraus	01		0,00	0,00	0,00	0,00	0,00	0,00	12,50	0,00	0,00	0,00
113 04 02	505	Botins de borracha, cor verde	01		0,00	0,00	0,00	0,00	0,00	0,00	50,00	0,00	0,00	0,00
110 04 02	530	Fita métrica de 50 metros	01	05/2001	44,64	0,00	0,00	44,64	44,64	0,00	16,66	0,00	44,64	0,00
107 01 13	760	Escadote	01		0,00	0,00	0,00	0,00	0,00	0,00	12,50	0,00	0,00	0,00
111 02 01	873	Chave de grifv 5"	01	08/2001	228,19	0,00	0,00	228,19	228,19	0,00	25,00	0,00	228,19	0,00
104 03 99	958	Fita metrica de 50 metros	01	07/2001	44,64	0,00	0,00	44,64	44,64	0,00	14,28	0,00	44,64	0,00
104 03 99	1288	Fita métrica (25 m)	01	12/1998	12,47	0,00	0,00	12,47	12,47	0,00	14,28	0,00	12,47	0,00
104 03 99	1289	Fita métrica (25 m)	01	11/1998	12,47	0,00	0,00	12,47	12,47	0,00	14,28	0,00	12,47	0,00
104 03 99	1290	Fita métrica (25 m)	01	05/1995	9,48	0,00	0,00	9,48	9,48	0,00	14,28	0,00	9,48	0,00
104 03 99	1291	Fita métrica (25 m)	01	05/1995	9,48	0,00	0,00	9,48	9,48	0,00	14,28	0,00	9,48	0,00
107 01 13	1378	Escadote com 4 degraus cinzento	01		0,00	0,00	0,00	0,00	0,00	0,00	12,50	0,00	0,00	0,00
107 01 13	1384	Escadote metálico com 2 degraus	01		0,00	0,00	0,00	0,00	0,00	0,00	12,50	0,00	0,00	0,00



## Município de Ourém

# Ficha de amortizações por conta

Ano: 2017

Bem			Aquisição		Alterações patrimoniais		Valor bruto	Amortizações					Situação atual do bem	
GH	Nº Invent.	Descrição do bem	Tipo	Data	Valor aquisição /avaliação	Aumentos	Diminuições	Anos ant.	Exercício		Acum ulados	Valor patrim.liq.		
									Extraord.	Taxa Valor				
Classificação patrimonial: 425														
111 02 01	1623	Conjunto de 5 ferramentas	01		0,00	0,00	0,00	0,00	0,00	0,00	25,00	0,00	0,00	
111 03 99	1760	Torno de bancada, de cor azul, n.º 1	01	11/1997	29,08	0,00	0,00	29,08	29,08	0,00	14,28	0,00	29,08	
111 02 01	1761	Pistola de pintura de gravidade	01	05/1998	294,11	0,00	0,00	294,11	294,11	0,00	25,00	0,00	294,11	
111 02 01	1762	Pistola de pintura	01		0,00	0,00	0,00	0,00	0,00	0,00	25,00	0,00	0,00	
110 15 10	1771	Serra fita ( grande ), de cor verde	01		1 496,39	0,00	0,00	1 496,39	1 496,39	0,00	25,00	0,00	1 496,39	
111 03 99	1785	Torno de bancada, cor azul, n.º 3	01		0,00	0,00	0,00	0,00	0,00	0,00	14,28	0,00	0,00	
111 02 99	1799	Grampo de válvulas, cromado	01		0,00	0,00	0,00	0,00	0,00	0,00	25,00	0,00	0,00	
104 01 02	1800	Alicate de segmentos, cromado	01		0,00	0,00	0,00	0,00	0,00	0,00	25,00	0,00	0,00	
111 02 99	1801	Chave de injectores, 17" 19", cromado	01		0,00	0,00	0,00	0,00	0,00	0,00	25,00	0,00	0,00	
104 07 08	1802	Compasso medidor de interiores, cromado	01		0,00	0,00	0,00	0,00	0,00	0,00	16,66	0,00	0,00	
104 07 08	1803	Compasso medidor de interiores, cromado	01		0,00	0,00	0,00	0,00	0,00	0,00	16,66	0,00	0,00	
111 02 99	1804	Máquina de arrebitar, azul e preta	01		0,00	0,00	0,00	0,00	0,00	0,00	25,00	0,00	0,00	
111 02 99	1805	Chave de grifo grande 24", vermelha	01		0,00	0,00	0,00	0,00	0,00	0,00	25,00	0,00	0,00	
111 02 99	1806	Chave de grifo 18"	01		0,00	0,00	0,00	0,00	0,00	0,00	25,00	0,00	0,00	
111 02 99	1807	Pistola de silicone, aluminio	01		0,00	0,00	0,00	0,00	0,00	0,00	25,00	0,00	0,00	
110 16 06	1808	Serrote de cortar ferro	01		0,00	0,00	0,00	0,00	0,00	0,00	33,33	0,00	0,00	
111 02 02	1812	Cinta acertar calços de aluminio para a volvo	01		0,00	0,00	0,00	0,00	0,00	0,00	20,00	0,00	0,00	
111 02 01	1814	Jogo de caixa em milímetros de 8" a 32", c/mai	01	10/1997	251,21	0,00	0,00	251,21	251,21	0,00	25,00	0,00	251,21	
111 02 01	1815	Jogo de caixa em polgadas de 3/8 a 1/4,c/mai	01	10/1997	250,09	0,00	0,00	250,09	250,09	0,00	25,00	0,00	250,09	
111 02 01	1816	Jogo de caixa em milímetros de 5,5 a 14	01	11/1997	94,17	0,00	0,00	94,17	94,17	0,00	25,00	0,00	94,17	
111 02 01	1817	Jogo de cx gigante em milímetros 50 a 80 c/m	01		0,00	0,00	0,00	0,00	0,00	0,00	25,00	0,00	0,00	
111 02 01	1818	Jogo de sextavadas em milímetros de 5" a 12"	01		0,00	0,00	0,00	0,00	0,00	0,00	25,00	0,00	0,00	
111 02 01	1819	Jogo de machos em milímetros de 5" a 12"	01		0,00	0,00	0,00	0,00	0,00	0,00	25,00	0,00	0,00	
111 02 01	1820	Jogo de machos em polgadas de 3/16 a 3/4	01		0,00	0,00	0,00	0,00	0,00	0,00	25,00	0,00	0,00	
111 02 01	1828	Conjunto de cabos de bateria 150 cm	01		0,00	0,00	0,00	0,00	0,00	0,00	25,00	0,00	0,00	
111 02 01	1829	Conjunto de 6 gambiarras amarelas, c/extensã	01	01/1997	11,97	0,00	0,00	11,97	11,97	0,00	25,00	0,00	11,97	
111 03 99	1837	Torno azul, nº4	01	05/1996	68,75	0,00	0,00	68,75	68,75	0,00	14,28	0,00	68,75	
111 02 01	1839	2 bobines (extensões eléctricas) 50 metros, c/€	01		0,00	0,00	0,00	0,00	0,00	0,00	25,00	0,00	0,00	
111 02 01	1841	Malho de 3 kg + 1 marreta de 2 kg	01		0,00	0,00	0,00	0,00	0,00	0,00	25,00	0,00	0,00	





Município de Ourém

## Ficha de amortizações por conta

Ano: 2017

Bem			Aquisição		Alterações patrimoniais		Valor bruto	Amortizações				Situação atual do bem		
GH	Nº Invent.	Descrição do bem	Tipo	Data	Valor aquisição /avaliação	Aumentos	Diminuições	Anos ant.	Exercício		Acum ulados	Valor patrim.liq.		
									Extraord.	Taxa Valor				
Classificação patrimonial: 425														
107 01 13	1844	Escadote de aluminio com 4 degraus	01	12/1997	39,90	0,00	0,00	39,90	39,90	0,00	12,50	0,00	39,90	0,00
111 02 01	1845	Pistola com manómetro e extensão de mangu	01		0,00	0,00	0,00	0,00	0,00	0,00	25,00	0,00	0,00	0,00
111 02 01	1849	Chave dinamometrica grande, cromado	01	09/1998	630,86	0,00	0,00	630,86	630,86	0,00	25,00	0,00	630,86	0,00
111 02 01	1850	Chave de dinamómetro, pequena, cor preto	01		0,00	0,00	0,00	0,00	0,00	0,00	25,00	0,00	0,00	0,00
111 03 07	1851	Paquimetro de inox	01		0,00	0,00	0,00	0,00	0,00	0,00	14,28	0,00	0,00	0,00
111 02 01	1855	Conj.de vasadores (1 de cada:2,4,8,10,12,14,1	01		0,00	0,00	0,00	0,00	0,00	0,00	25,00	0,00	0,00	0,00
111 02 01	1856	Conj.de sacas c/unhas(sacas:1peqª;1méd;1gr	01		0,00	0,00	0,00	0,00	0,00	0,00	25,00	0,00	0,00	0,00
111 02 01	1857	Conjunto de sacas meias luas: 1pequena; 1mé	01		0,00	0,00	0,00	0,00	0,00	0,00	25,00	0,00	0,00	0,00
111 02 01	1858	Conj.chaves grand.anel e boca polgadas:1/38;	01		0,00	0,00	0,00	0,00	0,00	0,00	25,00	0,00	0,00	0,00
109 03 05	1859	Tesoura de chapa grande, cor azul	01		0,00	0,00	0,00	0,00	0,00	0,00	20,00	0,00	0,00	0,00
111 02 01	1860	Jogo de chaves de caixa, grandes em milimetr	01		0,00	0,00	0,00	0,00	0,00	0,00	25,00	0,00	0,00	0,00
111 02 01	1861	Jogo grande em polgadas	01		0,00	0,00	0,00	0,00	0,00	0,00	25,00	0,00	0,00	0,00
111 02 01	1862	Jogo chaves tubares em milímetros	01	03/1999	198,53	0,00	0,00	198,53	198,53	0,00	25,00	0,00	198,53	0,00
111 02 01	1863	Jogo chaves anel curvas em mm:15-17;22-19;	01	10/1996	60,55	0,00	0,00	60,55	60,55	0,00	25,00	0,00	60,55	0,00
111 02 01	1864	Jogo chaves boca e anel polgadas	01	10/1996	60,55	0,00	0,00	60,55	60,55	0,00	25,00	0,00	60,55	0,00
111 02 01	1865	Jogo chaves boca em milímetros	01		0,00	0,00	0,00	0,00	0,00	0,00	25,00	0,00	0,00	0,00
111 02 01	1866	Jogo chaves de anel em milímetros	01		0,00	0,00	0,00	0,00	0,00	0,00	25,00	0,00	0,00	0,00
111 02 01	1867	Jogo chaves de boca e anel em milímetros: de	01		0,00	0,00	0,00	0,00	0,00	0,00	25,00	0,00	0,00	0,00
111 02 01	1868	Jogo chaves inglesa: 18", 15", 12", 8"	01		0,00	0,00	0,00	0,00	0,00	0,00	25,00	0,00	0,00	0,00
111 02 01	1869	Jogo de boca e anel	01		0,00	0,00	0,00	0,00	0,00	0,00	25,00	0,00	0,00	0,00
111 02 01	1873	Kit de pistola parafinar	01	06/1997	37,93	0,00	0,00	37,93	37,93	0,00	25,00	0,00	37,93	0,00
111 02 01	1878	Conjunto de chaves de anel (luneta)	01		0,00	0,00	0,00	0,00	0,00	0,00	25,00	0,00	0,00	0,00
111 02 01	1879	Conjunto de chaves em polgadas	01		0,00	0,00	0,00	0,00	0,00	0,00	25,00	0,00	0,00	0,00
111 02 01	1880	Conjunto de chaves de boca em milímetros	01		0,00	0,00	0,00	0,00	0,00	0,00	25,00	0,00	0,00	0,00
111 02 01	1881	Conjunto de 6 ferramentas	01		0,00	0,00	0,00	0,00	0,00	0,00	25,00	0,00	0,00	0,00
111 03 99	1883	Torno de bancada, n.º 3, de cor azul	01		0,00	0,00	0,00	0,00	0,00	0,00	14,28	0,00	0,00	0,00
111 02 01	1887	Conjunto de chaves de anel em milímetros	01		0,00	0,00	0,00	0,00	0,00	0,00	25,00	0,00	0,00	0,00
111 02 01	1888	Conjunto de chaves de boca em milímetros	01		0,00	0,00	0,00	0,00	0,00	0,00	25,00	0,00	0,00	0,00
111 02 01	1889	Conjunto de chaves de boca em polgadas	01		0,00	0,00	0,00	0,00	0,00	0,00	25,00	0,00	0,00	0,00



Município de Ourém

## Ficha de amortizações por conta

Ano: 2017

Bem			Aquisição		Alterações patrimoniais		Valor bruto	Amortizações				Situação atual do bem	
GH	Nº Invent.	Descrição do bem	Tipo	Data	Valor aquisição /avaliação	Aumentos	Diminuições	Anos ant.	Exercício		Acum ulados	Valor patrim.liq.	
									Extraord.	Taxa Valor			
Classificação patrimonial: 425													
111 02 01	1894	Conjunto de 5 ferramentas	01		0,00	0,00	0,00	0,00	0,00	0,00	25,00	0,00	0,00
111 02 01	1899	Jogo de chaves de anel em milímetros	01		0,00	0,00	0,00	0,00	0,00	0,00	25,00	0,00	0,00
111 02 01	1900	Jogo de chaves de boca em milímetros	01		0,00	0,00	0,00	0,00	0,00	0,00	25,00	0,00	0,00
111 02 01	1901	Jogo de chaves em polgadas	01		0,00	0,00	0,00	0,00	0,00	0,00	25,00	0,00	0,00
110 16 06	1902	Ventoinha de forja	01		0,00	0,00	0,00	0,00	0,00	0,00	33,33	0,00	0,00
110 16 06	1903	Bigorna média	01		0,00	0,00	0,00	0,00	0,00	0,00	33,33	0,00	0,00
111 03 99	1908	Torno de bancada nº5, cor azul	01		0,00	0,00	0,00	0,00	0,00	0,00	14,28	0,00	0,00
110 16 06	1916	Serrote de metal	01		0,00	0,00	0,00	0,00	0,00	0,00	33,33	0,00	0,00
110 16 06	1917	Tesoura de cortar chapa grande, manual	01		0,00	0,00	0,00	0,00	0,00	0,00	33,33	0,00	0,00
111 02 01	1919	Conjunto de 7 ferramentas	01		0,00	0,00	0,00	0,00	0,00	0,00	25,00	0,00	0,00
111 02 01	1923	Amentolia de óleo, de cor vermelho	01		0,00	0,00	0,00	0,00	0,00	0,00	25,00	0,00	0,00
111 02 01	1924	Kit de ar ( pistola de pintar, limpar, de dar ar )	01		0,00	0,00	0,00	0,00	0,00	0,00	25,00	0,00	0,00
111 02 01	1926	Jogo de chaves em polgadas: 1/5/8,3/4,7/8,13/	01		0,00	0,00	0,00	0,00	0,00	0,00	25,00	0,00	0,00
111 02 01	1927	Chaves de boca: 6-7,8-9,12-13,14-15,20-22,21	01		0,00	0,00	0,00	0,00	0,00	0,00	25,00	0,00	0,00
111 02 01	1928	Jogo de chaves de tubos: 8-9, 18-19, 20-22	01		0,00	0,00	0,00	0,00	0,00	0,00	25,00	0,00	0,00
111 02 01	1929	Jogo de chaves de anel direitas	01		0,00	0,00	0,00	0,00	0,00	0,00	25,00	0,00	0,00
107 01 13	1933	Escadote de aluminio c/ 6 degraus	01	12/2000	90,81	0,00	0,00	90,81	90,81	0,00	12,50	0,00	90,81
111 02 01	1937	Conjunto de sacas de pernas(1 pequeno,1méc	01		0,00	0,00	0,00	0,00	0,00	0,00	25,00	0,00	0,00
111 02 01	1938	Jogo de chaves de caixa desde 5mm a 14 mm	01		0,00	0,00	0,00	0,00	0,00	0,00	25,00	0,00	0,00
111 02 01	1939	Jogo de chaves de caixa desde10mm a 32 mm	01		0,00	0,00	0,00	0,00	0,00	0,00	25,00	0,00	0,00
111 03 07	1940	Paquímetros	01		0,00	0,00	0,00	0,00	0,00	0,00	14,28	0,00	0,00
111 02 01	1941	Chave inglesa de 10"	01		0,00	0,00	0,00	0,00	0,00	0,00	25,00	0,00	0,00
111 02 01	1942	Chave inglesa de 15"	01		0,00	0,00	0,00	0,00	0,00	0,00	25,00	0,00	0,00
111 02 01	1943	Chave de grifo	01	02/1998	28,77	0,00	0,00	28,77	28,77	0,00	25,00	0,00	28,77
111 02 01	1944	Jogo de chaves de bocas, desde a 6 mm à 32	01		0,00	0,00	0,00	0,00	0,00	0,00	25,00	0,00	0,00
111 02 01	1945	Jogo de chaves de anel(luneta) desde a 6 mm	01		0,00	0,00	0,00	0,00	0,00	0,00	25,00	0,00	0,00
111 02 01	1946	Pistola para tubos de silicone	01		0,00	0,00	0,00	0,00	0,00	0,00	25,00	0,00	0,00
111 02 01	1947	Conjunto de chaves de fenda ( 7)	01		0,00	0,00	0,00	0,00	0,00	0,00	25,00	0,00	0,00
111 02 01	1948	Conjunto de chaves de estrela (4)	01		0,00	0,00	0,00	0,00	0,00	0,00	25,00	0,00	0,00



## Município de Ourém

# Ficha de amortizações por conta

Ano: 2017

Bem			Aquisição		Alterações patrimoniais		Valor bruto	Amortizações				Situação atual do bem	
GH	Nº Invent.	Descrição do bem	Tipo	Data	Valor aquisição /avaliação	Aumentos	Diminuições	Anos ant.	Exercício		Acum ulados	Valor patrim.liq.	
									Extraord.	Taxa Valor			
Classificação patrimonial: 425													
111 02 01	1949	Kit de chaves diversas, c/ mala própria de cor j	01		0,00	0,00	0,00	0,00	0,00	0,00	25,00	0,00	0,00
111 02 01	1950	Jogo de chaves, da t-10h à t-50h, c/caixa própi	01		0,00	0,00	0,00	0,00	0,00	0,00	25,00	0,00	0,00
111 02 01	1957	Conjunto de vasadores(15,2 ; 22,5 : 30,5 ; 37 r	01		0,00	0,00	0,00	0,00	0,00	0,00	25,00	0,00	0,00
111 02 01	1959	Conjunto de vários alicates (ver informação )	01		0,00	0,00	0,00	0,00	0,00	0,00	25,00	0,00	0,00
104 03 99	1961	Fita métrica ( de 25 metros)	01		0,00	0,00	0,00	0,00	0,00	0,00	14,28	0,00	0,00
111 02 01	1963	Jogo de chaves sextavadas, de 2mm a 12mm	01	11/1997	12,16	0,00	0,00	12,16	12,16	0,00	25,00	0,00	12,16
111 02 01	1970	Jogo de chaves de caixa,c/ mala própria,da 10	01	11/1997	145,90	0,00	0,00	145,90	145,90	0,00	25,00	0,00	145,90
111 02 01	1971	Jogo de chaves de boca,c/ mala própria, da 6 :	01	11/1997	69,99	0,00	0,00	69,99	69,99	0,00	25,00	0,00	69,99
111 02 01	1972	Jogo de chaves de anel,c/ mala própria,da 6 à	01	11/1997	104,38	0,00	0,00	104,38	104,38	0,00	25,00	0,00	104,38
111 03 99	1973	Torno de bancada , azul, n.º 5	01	11/1997	117,30	0,00	0,00	117,30	117,30	0,00	14,28	0,00	117,30
110 04 13	1981	Fio de blou, de cor vermelho	01		0,00	0,00	0,00	0,00	0,00	0,00	33,33	0,00	0,00
110 16 06	1982	Tarracha,c/ cacenets de 1".1/2;1".1/4;1";3/4";1	01		0,00	0,00	0,00	0,00	0,00	0,00	33,33	0,00	0,00
107 01 13	1983	Escadote em tubo de aço, c/ 6 degraus	01	12/1997	29,06	0,00	0,00	29,06	29,06	0,00	12,50	0,00	29,06
111 01 01	1985	Bancada c/ prensa incorporada	00		0,00	0,00	0,00	0,00	0,00	0,00	12,50	0,00	0,00
111 02 01	1995	Chave de tubos, de 14"	01		0,00	0,00	0,00	0,00	0,00	0,00	25,00	0,00	0,00
111 02 01	1996	Chave de tubos, de 24"	01		0,00	0,00	0,00	0,00	0,00	0,00	25,00	0,00	0,00
111 02 01	1997	Chave de alicate de 1"1/2	01		0,00	0,00	0,00	0,00	0,00	0,00	25,00	0,00	0,00
111 02 01	1998	Chave de alicate de 1"	01		0,00	0,00	0,00	0,00	0,00	0,00	25,00	0,00	0,00
111 02 01	2001	Jogo de chaves de bocas, da 6-7mm à 30-32r	01	09/1998	23,44	0,00	0,00	23,44	23,44	0,00	25,00	0,00	23,44
111 02 01	2002	Jogo de chaves de anel ( luneta) da 8-9mm à 2	01		0,00	0,00	0,00	0,00	0,00	0,00	25,00	0,00	0,00
111 02 01	2003	Conj.de chaves de fenda(1média,1pequena,1 l	01		0,00	0,00	0,00	0,00	0,00	0,00	25,00	0,00	0,00
111 02 01	2004	Conjunto de chaves de estrela(1média;1peque	01		0,00	0,00	0,00	0,00	0,00	0,00	25,00	0,00	0,00
111 03 99	2006	Torno de bancada, de cor azul,n.º 4	01	10/1998	82,05	0,00	0,00	82,05	82,05	0,00	14,28	0,00	82,05
111 02 01	2011	Jogo de chaves de caixa,da 5mm à 14mm, c/ r	01	04/1999	109,72	0,00	0,00	109,72	109,72	0,00	25,00	0,00	109,72
107 01 13	2013	Escadote c/ 6 degraus, tubo aço	01	09/1998	35,91	0,00	0,00	35,91	35,91	0,00	12,50	0,00	35,91
110 04 13	2014	Marreta quadrada de 3 kg	01	09/1998	10,13	0,00	0,00	10,13	10,13	0,00	33,33	0,00	10,13
112 01 05	2015	Machado pequeno	01	09/1998	21,40	0,00	0,00	21,40	21,40	0,00	25,00	0,00	21,40
111 02 01	2018	Gambiarra c/ extensão de 5 metros, preta	01	04/1999	7,47	0,00	0,00	7,47	7,47	0,00	25,00	0,00	7,47
111 02 01	2019	Chave inglesa de 12" ( crescente )	01	12/1999	22,40	0,00	0,00	22,40	22,40	0,00	25,00	0,00	22,40



## Município de Ourém

# Ficha de amortizações por conta

Ano: 2017

Bem			Aquisição		Alterações patrimoniais		Valor bruto	Amortizações					Situação atual do bem	
GH	Nº Invent.	Descrição do bem	Tipo	Data	Valor aquisição /avaliação	Aumentos	Diminuições	Anos ant.	Exercício		Acum ulados	Valor patrim.liq.		
									Extraord.	Taxa Valor				
Classificação patrimonial: 425														
111 02 01	2021	Alicate de arrebitar	01		0,00	0,00	0,00	0,00	0,00	0,00	25,00	0,00	0,00	
110 16 06	2026	Serrote de cortar ferro	01		0,00	0,00	0,00	0,00	0,00	0,00	33,33	0,00	0,00	
110 16 06	2027	Serrote - zagaia	01	09/1998	4,13	0,00	0,00	4,13	4,13	0,00	33,33	0,00	4,13	
111 02 01	2028	Alicate universal, de cor vermelho	01	09/1998	9,73	0,00	0,00	9,73	9,73	0,00	25,00	0,00	9,73	
111 02 01	2029	Conj. de ferramentas ( ver texto )	01		0,00	0,00	0,00	0,00	0,00	0,00	25,00	0,00	0,00	
111 02 01	2034	Jogo de chave em anel (luneta)	01		0,00	0,00	0,00	0,00	0,00	0,00	25,00	0,00	0,00	
111 02 01	2035	Chave inglesa de 10"	01	08/1998	20,52	0,00	0,00	20,52	20,52	0,00	25,00	0,00	20,52	
111 02 01	2037	Conj.de formões de cabo azul (1 de cada: 8mn	01		0,00	0,00	0,00	0,00	0,00	0,00	25,00	0,00	0,00	
111 02 01	2038	2 chaves de fenda (1 grande 1 pequena)	01		0,00	0,00	0,00	0,00	0,00	0,00	25,00	0,00	0,00	
111 02 01	2039	Conjunto de 4 ferramentas	01		0,00	0,00	0,00	0,00	0,00	0,00	25,00	0,00	0,00	
111 02 01	2040	Conjunto de 6 ferramentas	01		0,00	0,00	0,00	0,00	0,00	0,00	25,00	0,00	0,00	
111 02 01	2041	Conjunto de formãos(1preto 8mm;1azul28mm; 01	01		0,00	0,00	0,00	0,00	0,00	0,00	25,00	0,00	0,00	
111 02 01	2042	Conj.chaves de fenda com cabo cor preta; (1pe	01		0,00	0,00	0,00	0,00	0,00	0,00	25,00	0,00	0,00	
111 02 01	2043	Conjunto de ferramentas:1martelo;1esquadro; 01	01		0,00	0,00	0,00	0,00	0,00	0,00	25,00	0,00	0,00	
111 02 01	2045	Conj.chaves fenda,cabo preto e vermelho(1per	01		0,00	0,00	0,00	0,00	0,00	0,00	25,00	0,00	0,00	
111 02 01	2046	Conjunto de ferramentas: 1 martelo; 1turques; 01	01		0,00	0,00	0,00	0,00	0,00	0,00	25,00	0,00	0,00	
111 02 02	2047	Máquina de cintar fita de aço de 1/2", pequena 01	01		0,00	0,00	0,00	0,00	0,00	0,00	20,00	0,00	0,00	
118 07 03	2050	Conj. de pesos em ferro: 1 de 5kg,4 de 1kg, 1 01	01		0,00	0,00	0,00	0,00	0,00	0,00	25,00	0,00	0,00	
118 07 99	2056	Gerador a gasolina	01	07/1998	752,84	0,00	0,00	752,84	752,84	0,00	12,50	0,00	752,84	
104 03 99	2109	Fita métrica de 50 metros (vera)	01	06/2000	44,64	0,00	0,00	44,64	44,64	0,00	14,28	0,00	44,64	
104 03 99	2117	Fita métrica 50 metros	01	06/2000	44,64	0,00	0,00	44,64	44,64	0,00	14,28	0,00	44,64	
111 02 01	2128	Jogo de chaves de encaixe, c/ caixa propria	01	06/2000	129,65	0,00	0,00	129,65	129,65	0,00	25,00	0,00	129,65	
107 01 13	2201	Escadote de aluminio com 6 degraus	01	09/1996	35,91	0,00	0,00	35,91	35,91	0,00	12,50	0,00	35,91	
111 03 99	2342	Torno de bancada, nº. 5	01	01/2000	0,00	0,00	0,00	0,00	0,00	0,00	14,28	0,00	0,00	
104 05 99	2364	Ocular lanthanum 10,5 mm	01	01/2001	0,00	0,00	0,00	0,00	0,00	0,00	14,28	0,00	0,00	
107 01 13	2418	Escadote em aluminio c/ 6 degraus	01	12/2000	90,81	0,00	0,00	90,81	90,81	0,00	12,50	0,00	90,81	
106 04 09	2471	Bateria de 6 volts	01	01/2001	0,00	0,00	0,00	0,00	0,00	0,00	14,28	0,00	0,00	
106 04 09	2472	Bateria de 6 volts	01	01/2001	0,00	0,00	0,00	0,00	0,00	0,00	14,28	0,00	0,00	
106 04 09	2473	Bateria de 6 volts	01	01/2001	0,00	0,00	0,00	0,00	0,00	0,00	14,28	0,00	0,00	



## Município de Ourém

# Ficha de amortizações por conta

Ano: 2017

Bem			Aquisição		Alterações patrimoniais		Valor bruto	Amortizações					Situação atual do bem	
GH	Nº Invent.	Descrição do bem	Tipo	Data	Valor aquisição /avaliação	Aumentos	Diminuições	Anos ant.		Extraord.	Exercício Taxa	Valor	Acum ulados	Valor patrim.liq.
Classificação patrimonial: 425														
104 05 99	2474	Ocular meade 26 mm	01	01/2001	0,00	0,00	0,00	0,00	0,00	0,00	14,28	0,00	0,00	0,00
104 05 99	2475	Filtro solar 10"	01	01/2001	0,00	0,00	0,00	0,00	0,00	0,00	14,28	0,00	0,00	0,00
104 05 99	2476	Filtro lunar de 1.25"	01	01/2001	0,00	0,00	0,00	0,00	0,00	0,00	14,28	0,00	0,00	0,00
104 05 99	2477	Kit de 4 filtros de cores - vermelho, verde, ama	01	01/2001	0,00	0,00	0,00	0,00	0,00	0,00	14,28	0,00	0,00	0,00
104 05 99	2478	Adaptador para astrofotografia (ultraguider)	01	01/2001	0,00	0,00	0,00	0,00	0,00	0,00	14,28	0,00	0,00	0,00
107 01 13	3879	Escadote de aluminio com 1.25m, 5 degraus	01	02/2001	35,41	0,00	0,00	35,41	35,41	0,00	12,50	0,00	35,41	0,00
111 02 02	3880	Aparelho digital de continuidade e isolamento	01	03/2001	441,67	0,00	0,00	441,67	441,67	0,00	20,00	0,00	441,67	0,00
110 15 05	3930	Lixadeira gss 230 ae	01	03/2001	262,62	0,00	0,00	262,62	262,62	0,00	14,28	0,00	262,62	0,00
110 15 99	3933	Maquina de pregar pregos, bex 18/50 s-a1	01	02/2001	434,81	0,00	0,00	434,81	434,81	0,00	14,28	0,00	434,81	0,00
110 04 13	4043	Fita métrica tajima symron-r 50 metros	01	05/2001	44,64	0,00	0,00	44,64	44,64	0,00	33,33	0,00	44,64	0,00
110 04 13	4044	Fita métrica tajima symron-s 50 metros	01	05/2001	48,63	0,00	0,00	48,63	48,63	0,00	33,33	0,00	48,63	0,00
104 07 21	4129	Régua de escalas 102 c.2 triangular	01	05/2001	2,97	0,00	0,00	2,97	2,97	0,00	20,00	0,00	2,97	0,00
104 07 21	4130	Régua de escalas 102 c.2 triangular	01	05/2001	2,97	0,00	0,00	2,97	2,97	0,00	20,00	0,00	2,97	0,00
111 02 01	4136	Jogo de chaves tubular sandvik, da 6-7 à 30-3:	01	05/2001	116,72	0,00	0,00	116,72	116,72	0,00	25,00	0,00	116,72	0,00
111 02 01	4137	Caixa de ferramentas amarela d5x450	01	05/2001	23,94	0,00	0,00	23,94	23,94	0,00	25,00	0,00	23,94	0,00
112 01 03	4663	Extintor de cor vermelho, de 6kgs	01	12/1999	183,31	0,00	0,00	183,31	183,31	0,00	25,00	0,00	183,31	0,00
111 02 99	5562	Máquina de lavagem de peças b.l.800	08	07/2001	466,87	0,00	0,00	466,87	466,87	0,00	25,00	0,00	466,87	0,00
110 15 04	5771	Jogo de frezes bosch 8mm (12 peças) - caixa c	01	12/2001	69,83	0,00	0,00	69,83	69,83	0,00	14,28	0,00	69,83	0,00
111 02 01	5773	Chave inglesa (crescente) de 24	01	12/2001	157,01	0,00	0,00	157,01	157,01	0,00	25,00	0,00	157,01	0,00
110 05 99	6420	Mala com material eléctrico diverso, tampa trar	01	04/2002	206,19	0,00	0,00	206,19	206,19	0,00	14,28	0,00	206,19	0,00
110 05 99	6421	Estojo com 9 saca-bocados de cor verde	01	02/2002	302,14	0,00	0,00	302,14	302,14	0,00	14,28	0,00	302,14	0,00
104 01 02	6422	Alicate para mangas de cor azul verde	01	02/2002	115,77	0,00	0,00	115,77	115,77	0,00	25,00	0,00	115,77	0,00
107 01 13	8069	Escadote aluminio eneide de 5 degraus	01	02/2003	31,56	0,00	0,00	31,56	31,56	0,00	12,50	0,00	31,56	0,00
110 16 10	8124	Rebarbadora pequena Bosch GWS10 - 125 1C	01	05/2003	131,18	0,00	0,00	131,18	131,18	0,00	20,00	0,00	131,18	0,00
110 15 01	8354	Berbequim aparafusador bosch esr 14,4v, e,4a	01	11/2003	356,32	0,00	0,00	356,32	356,32	0,00	14,28	0,00	356,32	0,00
110 16 02	8462	Maçarico varial soldar	01	06/2003	79,02	0,00	0,00	79,02	79,02	0,00	20,00	0,00	79,02	0,00
110 15 09	8498	Rebarbadora bosch gwx 20-23oh	01	02/2004	148,51	0,00	0,00	148,51	148,51	0,00	14,28	0,00	148,51	0,00
110 15 09	8499	Rebarbadora bosch gwx 20-23oh	01	02/2004	148,51	0,00	0,00	148,51	148,51	0,00	14,28	0,00	148,51	0,00
111 04 99	9645	Enrolador c/ 15mts de mangueira de massa p/	01	02/2005	252,67	0,00	0,00	252,67	252,67	0,00	100,00	0,00	252,67	0,00



## Município de Ourém

# Ficha de amortizações por conta

Ano: 2017

Bem			Aquisição		Alterações patrimoniais		Valor bruto	Amortizações				Situação atual do bem		
GH	Nº Invent.	Descrição do bem	Tipo	Data	Valor aquisição /avaliação			Anos ant.	Exercício			Acum ulados	Valor patrim.liq.	
						Aumentos	Diminuições		Extraord.	Taxa	Valor			
Classificação patrimonial: 425														
111 04 99	9646	Enrolador c/ mang.óleo, c/ bomba e punho digi	01	02/2005	1 218,83	0,00	0,00	1 218,83	1 218,83	0,00	10,00	0,00	1 218,83	0,00
111 02 02	9779	Esmoril profissional feme 500w 200x20	01	04/2005	135,22	0,00	0,00	135,22	135,22	0,00	100,00	0,00	135,22	0,00
104 07 18	9780	Nivel automatico	01	05/2005	461,43	0,00	0,01	461,42	461,42	0,00	16,67	0,00	461,42	0,00
104 07 99	9781	Mira de aluminio	01	05/2005	51,00	0,00	0,00	51,00	51,00	0,00	100,00	0,00	51,00	0,00
104 07 99	9782	Tripe aluminio c/ cabeça rotativa	01	05/2005	92,53	0,00	0,00	92,53	92,53	0,00	100,00	0,00	92,53	0,00
110 15 09	11845	Rebarbadoura Bosch GWS 14-125 Ci	01	07/2006	188,10	0,00	0,00	188,10	188,10	0,00	14,28	0,00	188,10	0,00
110 20 03	11846	Carro de mão, pneumático	01	08/2006	33,38	0,00	0,00	33,38	33,38	0,00	12,50	0,00	33,38	0,00
110 20 03	11847	Carro de mão, pneumático	01	08/2006	33,38	0,00	0,00	33,38	33,38	0,00	12,50	0,00	33,38	0,00
110 20 03	11881	Carro de mão, roda pneumática	01	10/2006	33,37	0,00	0,00	33,37	33,37	0,00	12,50	0,00	33,37	0,00
111 02 02	12687	Maquina de impacto 1/2" Rodcraft 2205	01	05/2007	162,78	0,00	0,00	162,78	162,78	0,00	100,00	0,00	162,78	0,00
110 04 01	12688	Rebarbadora eléctrica 230mm Dewalt - Grinde	01	06/2007	289,15	0,00	0,00	289,15	289,15	0,00	14,28	0,00	289,15	0,00
110 04 99	12689	Martelo demolidor eléctrico, Dewalt D25830K, :	01	06/2007	886,09	0,00	0,00	886,09	886,09	0,00	20,00	0,00	886,09	0,00
110 04 99	12690	Martelo demolidor eléctrico, Dewalt D25130K -	01	06/2007	505,72	0,00	0,00	505,72	505,72	0,00	20,00	0,00	505,72	0,00
110 04 99	12691	Betoneira eléctrica, de 160Lts, de cor laranja	01	06/2007	409,97	0,00	0,00	409,97	409,97	0,00	20,00	0,00	409,97	0,00
111 02 99	12692	Conjuntos de brocas SDS, 5,6,7,8,9,10mm	01	06/2007	17,06	0,00	0,00	17,06	17,06	0,00	100,00	0,00	17,06	0,00
104 03 07	12693	Gerador a gasolina A/E PG 700CLE	01	06/2007	1 386,67	0,00	0,00	1 386,67	1 386,67	0,00	20,00	0,00	1 386,67	0,00
112 03 03	12694	Cones de sinalização, c/ 50cm (12)	01	06/2007	99,71	0,00	0,00	99,71	99,71	0,00	100,00	0,00	99,71	0,00
110 04 99	12728	Serra Juntas 80	01	08/2007	117,57	0,00	0,00	117,57	117,57	0,00	100,00	0,00	117,57	0,00
110 15 09	12729	Rebarbadora bosch gws21-230h	01	08/2007	168,81	0,00	0,00	168,81	168,81	0,00	100,00	0,00	168,81	0,00
110 15 09	12730	Rebarbadora bosch gws21-230h	01	08/2007	168,81	0,00	0,00	168,81	168,81	0,00	100,00	0,00	168,81	0,00
110 15 09	12731	Rebarbadora bosch gws21-230h	01	08/2007	168,81	0,00	0,00	168,81	168,81	0,00	100,00	0,00	168,81	0,00
110 15 09	12732	Rebarbadora bosch gws21-230h	01	08/2007	168,81	0,00	0,00	168,81	168,81	0,00	100,00	0,00	168,81	0,00
110 15 09	12735	Rebarbadora pequena - bosch gws14-125ci	01	08/2007	177,25	0,00	0,00	177,25	177,25	0,00	100,00	0,00	177,25	0,00
110 15 09	12736	Rebarbadora pequena - bosch gws14-125ci	01	08/2007	177,25	0,00	0,00	177,25	177,25	0,00	100,00	0,00	177,25	0,00
110 04 99	12737	Martelo pequeno 2,26 DFR	01	08/2007	325,57	0,00	0,00	325,57	325,57	0,00	20,00	0,00	325,57	0,00
110 04 06	12738	Serra de cortar madeira (tico-tico), gst120be	01	08/2007	259,26	0,00	0,00	259,26	259,26	0,00	16,66	0,00	259,26	0,00
110 04 99	12739	Rebarbadora bosch gws21-230h	01	08/2007	168,81	0,00	0,00	168,81	168,81	0,00	100,00	0,00	168,81	0,00
110 04 99	12740	Rebarbadora pequena - bosch gws14-125ci	01	08/2007	177,25	0,00	0,00	177,25	177,25	0,00	100,00	0,00	177,25	0,00
110 15 01	12741	Berbequim grande bosch 32-4	01	08/2007	783,77	0,00	0,00	783,77	783,77	0,00	14,28	0,00	783,77	0,00



Município de Ourém

## Ficha de amortizações por conta

Ano: 2017

Bem			Aquisição		Alterações patrimoniais		Valor bruto	Amortizações					Situação atual do bem	
GH	Nº Invent.	Descrição do bem	Tipo	Data	Valor aquisição /avaliação	Aumentos	Diminuições	Anos ant.	Exercício			Acum ulados	Valor patrim.liq.	
									Extraord.	Taxa	Valor			
Classificação patrimonial: 425														
110 15 09	13072	Rebarbadora Bosch GWS 14-125CI	01	09/2007	177,49	0,00	0,00	177,49	177,49	0,00	100,00	0,00	177,49	0,00
110 15 09	13073	Rebarbadora Bosch GWS 21-230H	01	09/2007	174,60	0,00	0,00	174,60	174,60	0,00	100,00	0,00	174,60	0,00
110 14 01	13700	Aparafusadora Bosch GSB 14 AVE-2	01	01/2008	444,88	0,00	0,00	444,88	444,88	0,00	20,00	0,00	444,88	0,00
110 16 11	13739	Maçarico de corte	01	03/2008	278,54	0,00	0,00	278,54	278,54	0,00	20,00	0,00	278,54	0,00
110 04 99	13784	Martelo eléctrico demolidor, e conjunto de pont	17	09/2008	0,00	0,00	0,00	0,00	0,00	0,00	20,00	0,00	0,00	0,00
110 04 99	13785	Martelo eléctrico demolidor, e conjunto de pont	17	09/2008	0,00	0,00	0,00	0,00	0,00	0,00	20,00	0,00	0,00	0,00
110 04 99	13786	Martelo eléctrico demolidor, e conjunto de pont	17	09/2008	0,00	0,00	0,00	0,00	0,00	0,00	20,00	0,00	0,00	0,00
110 04 99	13787	Martelo eléctrico demolidor, e conjunto de pont	17	09/2008	0,00	0,00	0,00	0,00	0,00	0,00	20,00	0,00	0,00	0,00
110 16 02	13788	Aparelho de soldar monofásico, WELDING MA	17	09/2008	0,00	0,00	0,00	0,00	0,00	0,00	20,00	0,00	0,00	0,00
110 15 09	13789	Rebarbadora ANGLE - GRINDER, AG-230 con	17	09/2008	0,00	0,00	0,00	0,00	0,00	0,00	14,28	0,00	0,00	0,00
110 15 05	13790	Afagadora - Lixadeira	17	09/2008	0,00	0,00	0,00	0,00	0,00	0,00	14,28	0,00	0,00	0,00
110 15 01	13791	Berbequim de cor verde, marca Hippo	17	09/2008	0,00	0,00	0,00	0,00	0,00	0,00	14,28	0,00	0,00	0,00
110 15 99	13792	Serra de cortar madeira (tico-tico)	17	09/2008	0,00	0,00	0,00	0,00	0,00	0,00	14,28	0,00	0,00	0,00
110 15 09	13793	Rebarbadora Hippo Angle-Grinder	17	09/2008	0,00	0,00	0,00	0,00	0,00	0,00	14,28	0,00	0,00	0,00
104 06 19	13794	Máquina fotográfica e de filmar	17	09/2008	0,00	0,00	0,00	0,00	0,00	0,00	20,00	0,00	0,00	0,00
104 06 19	13795	Máquina fotográfica e de filmar	17	09/2008	0,00	0,00	0,00	0,00	0,00	0,00	20,00	0,00	0,00	0,00
111 02 01	13823	Alicate de corte man. tel. K - 105/1	01	05/2008	136,38	0,00	0,00	136,38	136,38	0,00	100,00	0,00	136,38	0,00
111 02 01	13824	Alicate de cravar 904165	01	05/2008	102,31	0,00	0,00	102,31	102,31	0,00	100,00	0,00	102,31	0,00
111 02 01	13825	Caixa com 5 brocas fresadoras (CRYO NEGA1	01	06/2008	608,93	0,00	0,00	608,93	608,93	0,00	25,00	0,00	608,93	0,00
111 02 01	13826	Conjunto de 55 brocas (11 cx. de 5 brocas) - C	01	06/2008	576,39	0,00	0,00	576,39	576,39	0,00	25,00	0,00	576,39	0,00
109 02 07	14281	Pulverizador de 7 Lts	01	08/2008	42,83	0,00	0,00	42,83	42,83	0,00	100,00	0,00	42,83	0,00
111 02 02	15037	Jogo de chaves cx 1/4" - 8", cod. IRI/ 04 01	01	02/2009	74,51	0,00	0,00	74,51	74,51	0,00	20,00	0,00	74,51	0,00
110 14 01	15056	Aparafusadora Bosch GSB 14 AVE-2	01	04/2009	356,89	0,00	0,00	356,89	356,89	0,00	20,00	0,00	356,89	0,00
110 20 03	15069	Carro de mão pneumático	01	03/2009	33,11	0,00	0,00	33,11	32,09	0,00	12,50	1,02	33,11	0,00
110 20 03	15070	Carro de mão pneumático	01	03/2009	33,12	0,00	0,00	33,12	32,09	0,00	12,50	1,03	33,12	0,00
110 20 03	15071	Carro de mão pneumático	01	03/2009	33,12	0,00	0,00	33,12	32,09	0,00	12,50	1,03	33,12	0,00
110 20 03	15072	Carro de mão pneumático	01	03/2009	33,12	0,00	0,00	33,12	32,09	0,00	12,50	1,03	33,12	0,00
110 20 03	15073	Carro de mão pneumático	01	03/2009	33,12	0,00	0,00	33,12	32,09	0,00	12,50	1,03	33,12	0,00
110 20 03	15074	Carro de mão pneumático	01	03/2009	33,12	0,00	0,00	33,12	32,09	0,00	12,50	1,03	33,12	0,00



Município de Ourém

## Ficha de amortizações por conta

Ano: 2017

Bem			Aquisição		Alterações patrimoniais		Valor bruto	Amortizações					Situação atual do bem	
GH	Nº Invent.	Descrição do bem	Tipo	Data	Valor aquisição /avaliação	Aumentos	Diminuições	Anos ant.	Exercício		Acum ulados	Valor patrim.liq.		
									Extraord.	Taxa Valor				
Classificação patrimonial: 425														
110 14 01	15637	Aparafusadora DC735Kb	01	12/2009	331,53	0,00	0,00	331,53	331,53	0,00	20,00	0,00	331,53	0,00
110 04 99	15712	Betoneira de 180L, marca Liz	01	02/2010	368,76	0,00	0,00	368,76	368,76	0,00	20,00	0,00	368,76	0,00
110 04 99	15713	Betoneira de 180L, marca Liz	01	02/2010	368,77	0,00	0,00	368,77	368,77	0,00	20,00	0,00	368,77	0,00
110 15 99	15754	Moto serra Sthil MS450 - 50cm	01	04/2010	796,18	3,55	0,00	799,73	799,73	0,00	16,67	0,00	799,73	0,00
118 08 06	15755	Bidão combinado de combustível	01	04/2010	24,24	0,00	0,00	24,24	24,24	0,00	33,33	0,00	24,24	0,00
111 02 99	16153	Jogo de chaves luneta com roquete-Beta	01	02/2011	189,55	0,00	0,00	189,55	189,55	0,00	25,00	0,00	189,55	0,00
110 15 09	16520	Rebarbadora AEG	01	08/2011	49,86	0,00	0,00	49,86	38,57	0,00	14,28	7,12	45,69	4,17
110 16 99	16995	Jogo Bits Macfer (ponteiras da aparafusadora)	01	08/2011	24,90	0,00	0,00	24,90	19,28	0,00	14,28	3,56	22,84	2,06
109 02 07	16996	Pulverizador Geno de 5 lt	01	08/2011	64,91	0,00	0,00	64,91	64,91	0,00	20,00	0,00	64,91	0,00
110 20 03	19197	Carro de mão verde, cuba de 85 lt e roda pneu	01	11/2011	28,39	0,00	0,00	28,39	18,34	0,00	12,50	3,55	21,89	6,50
110 20 03	19198	Carro de mão verde, cuba de 85 lt e roda pneu	01	11/2011	28,39	0,00	0,00	28,39	18,34	0,00	12,50	3,55	21,89	6,50
110 20 03	19199	Carro de mão verde, cuba de 85 lt e roda pneu	01	11/2011	28,39	0,00	0,00	28,39	18,34	0,00	12,50	3,55	21,89	6,50
110 20 03	19200	Carro de mão verde, cuba de 85 lt e roda pneu	01	11/2011	28,39	0,00	0,00	28,39	18,34	0,00	12,50	3,55	21,89	6,50
110 20 03	19201	Carro de mão verde, cuba de 85 lt e roda pneu	01	11/2011	28,39	0,00	0,00	28,39	18,34	0,00	12,50	3,55	21,89	6,50
110 20 03	19202	Carro de mão verde, cuba de 85 lt e roda pneu	01	11/2011	28,36	0,00	0,00	28,36	18,34	0,00	12,50	3,55	21,89	6,47
110 16 02	19203	Aparelho de soldar inverter	01	11/2011	337,87	0,00	0,00	337,87	337,87	0,00	20,00	0,00	337,87	0,00
107 01 13	19677	Escadote de alumínio com 3 degraus	01	01/2012	26,25	0,00	0,00	26,25	16,40	0,00	12,50	3,28	19,68	6,57
103 02 99	21393	Recepiente para o lixo em metal	01		0,00	0,00	0,00	0,00	0,00	0,00	12,50	0,00	0,00	0,00
103 02 99	21394	Recepiente para o lixo em metal	01		0,00	0,00	0,00	0,00	0,00	0,00	12,50	0,00	0,00	0,00
103 02 99	21404	Caixa em melamina branca para ecoponto	01		0,00	0,00	0,00	0,00	0,00	0,00	12,50	0,00	0,00	0,00
103 02 99	21405	Caixa em melamina branca para ecoponto	01		0,00	0,00	0,00	0,00	0,00	0,00	12,50	0,00	0,00	0,00
103 02 99	21938	Caixa em melamina branca de ecoponto	01		0,00	0,00	0,00	0,00	0,00	0,00	12,50	0,00	0,00	0,00
103 02 99	21942	Caixa em melamina branca de ecoponto	01		0,00	0,00	0,00	0,00	0,00	0,00	12,50	0,00	0,00	0,00
110 15 01	23829	Berbequim Style 13MM Impact Drill Kits	17		0,00	0,00	0,00	0,00	0,00	0,00	14,28	0,00	0,00	0,00
110 15 09	26628	Rebarbadora pequena - Bosh GWS 1400-125	01	05/2014	183,49	0,00	0,00	183,49	67,68	0,00	14,28	26,20	93,88	89,61
110 15 09	26629	Rebarbadora pequena - Bosh GWS 1400-125	01	05/2014	183,46	0,00	0,00	183,46	67,68	0,00	14,28	26,20	93,88	89,58
111 02 01	26630	Pistola de pintura Air Gunsa	01	06/2014	141,27	0,00	0,00	141,27	88,30	0,00	25,00	35,32	123,62	17,65
110 20 03	26669	Carro de mão	01	11/2014	29,83	0,00	0,00	29,83	8,08	0,00	12,50	3,73	11,81	18,02
110 20 03	26670	Carro de mão	01	11/2014	29,83	0,00	0,00	29,83	8,08	0,00	12,50	3,73	11,81	18,02





## Município de Ourém

# Ficha de amortizações por conta

Ano: 2017

Bem			Aquisição		Alterações patrimoniais		Valor bruto	Amortizações					Situação atual do bem	
GH	Nº Invent.	Descrição do bem	Tipo	Data	Valor aquisição /avaliação	Aumentos	Diminuições	Anos ant.	Extraord.	Exercício Taxa	Valor	Acum ulados	Valor patrim.liq.	
Classificação patrimonial: 425														
110 20 03	26671	Carro de mão	01	11/2014	29,83	0,00	0,00	29,83	8,08	0,00	12,50	3,73	11,81	18,02
110 20 03	26672	Carro de mão	01	11/2014	29,83	0,00	0,00	29,83	8,08	0,00	12,50	3,73	11,81	18,02
110 20 03	26673	Carro de mão	01	11/2014	29,82	0,00	0,00	29,82	8,08	0,00	12,50	3,73	11,81	18,01
110 15 99	26674	Serra de cortar madeira (tico tico)	01	12/2014	248,60	0,00	0,00	248,60	73,96	0,00	14,28	35,50	109,46	139,14
110 15 02	26831	Conjunto de 2 aparafusadoras com mala	01	07/2015	377,20	0,00	0,00	377,20	80,79	0,00	14,28	53,86	134,65	242,55
111 02 02	26832	Aparafusadora de impacto a bateria SIW22-A	01	06/2015	609,99	0,00	0,00	609,99	193,17	0,00	20,00	122,00	315,17	294,82
111 02 99	26836	Roquete 3/4	01	02/2015	203,03	0,00	0,00	203,03	93,06	0,00	25,00	50,76	143,82	59,21
110 15 99	26880	Moto - serra nº 501331888	01	04/2015	335,43	0,00	0,00	335,43	83,83	0,00	14,28	47,90	131,73	203,70
107 01 13	26971	Escadote em alumínio 6 degraus	01	09/2015	150,81	0,00	0,00	150,81	25,13	0,00	12,50	18,85	43,98	106,83
107 01 13	26972	Escadote em alumínio 7 degraus	01	09/2015	176,13	0,00	0,00	176,13	29,36	0,00	12,50	22,02	51,38	124,75
110 04 99	26990	Martelo Perfurador e conjunto 6 brocas com m.	01	10/2015	262,66	0,00	0,00	262,66	61,29	0,00	20,00	52,53	113,82	148,84
110 15 05	27052	Lixadeira com aspiração	01	12/2015	363,26	0,00	0,00	363,26	56,19	0,00	14,28	51,87	108,06	255,20
111 02 01	27075	Jogo 108 peças/chaves com caixa	01	11/2015	54,73	0,00	0,00	54,73	14,82	0,00	25,00	13,68	28,50	26,23
111 02 01	27076	Jogo chave boca/anel 12 peças	01	11/2015	12,07	0,00	0,00	12,07	3,27	0,00	25,00	3,02	6,29	5,78
111 02 01	27077	Jogo 6 chaves isoladas serfer	01	11/2015	11,61	0,00	0,00	11,61	3,14	0,00	25,00	2,90	6,04	5,57
110 14 01	27359	Aparafusadora a bateria SFH 22-A, com broca	01	02/2016	452,26	0,00	0,00	452,26	82,91	0,00	20,00	90,45	173,36	278,90
110 15 99	27449	Moto-serra MSA 160T	01	05/2016	591,78	0,00	0,00	591,78	56,34	0,00	14,28	84,51	140,85	450,93
110 15 99	27450	Podadora Altura HTA85	01	05/2016	820,31	0,00	0,00	820,31	78,09	0,00	14,28	117,14	195,23	625,08
110 15 99	27451	Moto-serra Poda MS 201	01	05/2016	663,07	0,00	0,00	663,07	63,13	0,00	14,28	94,69	157,82	505,25
110 15 99	27452	Podadora Bypass Extrem	01	05/2016	118,16	0,00	0,00	118,16	11,25	0,00	14,28	16,87	28,12	90,04
110 15 99	27453	Soprador BGA 100	01	05/2016	1 466,62	0,00	0,00	1 466,62	139,62	0,00	14,28	209,43	349,05	1 117,57
110 15 99	27454	Jardineira Function Ergo	01	05/2016	99,78	0,00	0,00	99,78	9,50	0,00	14,28	14,25	23,75	76,03
110 15 99	27455	Jardineira Function Ergo 56	01	05/2016	99,78	0,00	0,00	99,78	9,50	0,00	14,28	14,25	23,75	76,03
110 15 99	27456	Capacete proteção	01	05/2016	60,20	0,00	0,00	60,20	5,73	0,00	14,28	8,60	14,33	45,87
110 15 99	27457	Capacete especial de poda	01	05/2016	89,89	0,00	0,00	89,89	8,56	0,00	14,28	12,84	21,40	68,49
110 15 99	27458	Capacete especial de poda	01	05/2016	89,89	0,00	0,00	89,89	8,56	0,00	14,28	12,84	21,40	68,49
110 15 99	27459	Luvras Dynamic	01	05/2016	43,70	0,00	0,00	43,70	4,16	0,00	14,28	6,24	10,40	33,30
110 15 99	27460	Luvras para diversos trabalhos	01	05/2016	43,70	0,00	0,00	43,70	4,16	0,00	14,28	6,24	10,40	33,30
110 15 99	27461	Serra para ramos Turbocut	01	05/2016	28,86	0,00	0,00	28,86	2,75	0,00	14,28	4,12	6,87	21,99



Município de Ourém

## Ficha de amortizações por conta

Ano: 2017

Bem			Aquisição		Alterações patrimoniais		Valor bruto	Amortizações					Situação atual do bem	
GH	Nº Invent.	Descrição do bem	Tipo	Data	Valor aquisição /avaliação	Aumentos	Diminuições	Anos ant.	Exercício		Acum ulados	Valor patrim.liq.		
									Extraord.	Taxa Valor				
Classificação patrimonial: 425														
110 15 09	27462	Rebarbadora a bateria Hilti com mala própria	01	02/2016	995,04	0,00	0,00	995,04	118,41	0,00	14,28	142,09	260,50	734,54
111 02 02	27481	Aparafusadoura com mala	01	05/2016	308,55	0,00	0,00	308,55	36,00	0,00	20,00	61,71	97,71	210,84
110 04 99	27482	Martelo perfurador	01	06/2016	527,66	0,00	0,00	527,66	61,56	0,00	20,00	105,53	167,09	360,57
111 02 99	27483	Aparafusadoura / berbequim	01	06/2016	593,24	0,00	0,00	593,24	86,51	0,00	25,00	148,31	234,82	358,42
107 01 13	27496	Escadote de aluminio com 5 degraus	01	09/2016	36,76	0,00	0,00	36,76	1,53	0,00	12,50	4,60	6,13	30,63
110 04 99	27497	Martelo perfurador Hilti TE 3-C, com mala	01	09/2016	439,55	0,00	0,00	439,55	29,30	0,00	20,00	87,91	117,21	322,34
111 02 01	27498	Jogo de chaves de caixa - Hilti - S-SWS 3/8" -	01	09/2016	280,93	0,00	0,00	280,93	23,41	0,00	25,00	70,23	93,64	187,29
111 02 01	27505	Sangrador de travões	01	10/2016	648,73	0,00	0,00	648,73	40,55	0,00	25,00	162,18	202,73	446,00
110 15 01	27615	Moto-serra MS 193T 30R	01	11/2016	331,34	0,00	0,00	331,34	3,94	0,00	14,28	47,32	51,26	280,08
110 04 99	27833	Martelo combinado/perfurador TE 50-AVR com	01	02/2017	1 134,96	0,00	0,00	1 134,96	0,00	0,00	20,00	208,07	208,07	926,89
110 04 99	27834	Martelo demolidor TE 500 AVR 230V	01	02/2017	1 134,95	0,00	0,00	1 134,95	0,00	0,00	20,00	208,07	208,07	926,88
110 04 99	27835	Martelo perfurador TE 3 M 230V com mala	01	02/2017	501,76	0,00	0,00	501,76	0,00	0,00	20,00	91,99	91,99	409,77
110 20 03	28188	Carro de mão	01	04/2017	29,96	0,00	0,00	29,96	0,00	0,00	12,50	2,81	2,81	27,15
110 20 03	28189	Carro de mão	01	04/2017	29,96	0,00	0,00	29,96	0,00	0,00	12,50	2,81	2,81	27,15
110 20 03	28190	Carro de mão	01	04/2017	29,96	0,00	0,00	29,96	0,00	0,00	12,50	2,81	2,81	27,15
110 20 03	28191	Carro de mão	01	04/2017	29,96	0,00	0,00	29,96	0,00	0,00	12,50	2,81	2,81	27,15
110 16 06	28276	Conjunto de brocas CRYO LH DRILL BIT	01	03/2017	240,90	0,00	0,00	240,90	0,00	0,00	33,33	60,22	60,22	180,68
110 16 06	28277	Conjunto de freses CRYO EX-TRACT SYSTEM	01	03/2017	554,20	0,00	0,00	554,20	0,00	0,00	33,33	138,53	138,53	415,67
111 02 01	28302	Jogo de chaves de roquete S-HWS 1/2"	01	05/2017	364,10	0,00	0,00	364,10	0,00	0,00	25,00	60,69	60,69	303,41
109 02 07	28310	Pulverizador PRO 12V	01	05/2017	64,92	0,00	0,00	64,92	0,00	0,00	20,00	7,57	7,57	57,35
109 02 07	28311	Pulverizador STD 12V	01	05/2017	54,93	0,00	0,00	54,93	0,00	0,00	20,00	6,41	6,41	48,52
109 03 01	28312	Tesoura de poda Wolf profissional	01	05/2017	37,81	0,00	0,00	37,81	0,00	0,00	20,00	4,41	4,41	33,40
109 03 01	28313	Tesoura de poda Wolf profissional	01	05/2017	37,80	0,00	0,00	37,80	0,00	0,00	20,00	4,41	4,41	33,39
109 03 99	28314	Consola de programação Rian Bird TBOS II	01	05/2017	460,38	0,00	0,00	460,38	0,00	0,00	12,50	33,57	33,57	426,81
112 02 99	28315	Serra de sabre (cortar chapa) a bateria (c/ mal:	01	06/2017	421,26	0,00	0,00	421,26	0,00	0,00	25,00	61,44	61,44	359,82
111 02 02	28316	Apurafusadora de impacto a bateria SIW 22 - /	01	06/2017	410,70	0,00	0,00	410,70	0,00	0,00	20,00	47,92	47,92	362,78
103 02 99	28317	Carrinho de transporte de documentação	01	06/2017	119,70	0,00	0,00	119,70	0,00	0,00	12,50	8,73	8,73	110,97



## Município de Ourém

# Ficha de amortizações por conta

Ano: 2017

Bem			Aquisição		Alterações patrimoniais		Valor bruto	Amortizações					Situação atual do bem	
GH	Nº Invent.	Descrição do bem	Tipo	Data	Valor aquisição /avaliação	Aumentos	Diminuições	Anos ant.	Extraord.	Exercício Taxa	Valor	Acum ulados	Valor patrim.liq.	
Classificação patrimonial: 425														
103 02 01	28326	Agrafador Prebena Manual	01	06/2017	30,27	0,00	0,00	30,27	0,00	0,00	12,50	1,89	1,89	28,38
Totais da conta 425:						3,55		43 716,85		0,00		30 610,23		
					43 713,31		0,01	27 510,03			3 100,20			13 106,62
Classificação patrimonial: 426														
101 01 02	77	Computador amd k6 ii 450 mhz	01	02/2000	488,97	0,00	0,00	488,97	488,97	0,00	25,00	0,00	488,97	0,00
101 01 13	80	Monitor 15" samtron	01	02/2000	199,52	0,00	0,00	199,52	199,52	0,00	25,00	0,00	199,52	0,00
101 01 02	83	Computador amd k6 ii 450 mhz	01	01/2000	488,97	0,00	0,00	488,97	488,97	0,00	25,00	0,00	488,97	0,00
101 01 02	85	Computador intel pentium iii 500 mhz	01	01/2000	488,97	0,00	0,00	488,97	488,97	0,00	25,00	0,00	488,97	0,00
101 01 13	95	Monitor 15" Samtron	01	01/2000	199,52	0,00	0,00	199,52	199,52	0,00	25,00	0,00	199,52	0,00
101 01 07	103	Impressora hp deskjet 610c	01	01/2000	96,87	0,00	0,00	96,87	96,87	0,00	25,00	0,00	96,87	0,00
101 01 07	106	Impressora deskjet HP 610 C	01	11/1999	122,90	0,00	0,00	122,90	122,90	0,00	25,00	0,00	122,90	0,00
101 01 02	109	Computador 350 mhz 4.3/32/4	01	07/1999	461,14	0,00	0,00	461,14	461,14	0,00	25,00	0,00	461,14	0,00
101 01 02	111	Computador 350 mhz 4.3/32/4	01	07/1999	461,14	0,00	0,00	461,14	461,14	0,00	25,00	0,00	461,14	0,00
101 01 13	116	Monitor proview 1564 a 15" dig	01	07/1999	169,09	0,00	0,00	169,09	169,09	0,00	25,00	0,00	169,09	0,00
101 01 13	120	Monitor 15" svga	01	05/1999	0,00	0,00	0,00	0,00	0,00	0,00	25,00	0,00	0,00	0,00
101 01 07	121	Impressora deskejet 720 c	01	06/1999	246,34	0,00	0,00	246,34	246,34	0,00	25,00	0,00	246,34	0,00
101 01 07	127	Impressora hp deskjet 420 c	01	03/1999	145,90	0,00	0,00	145,90	145,90	0,00	25,00	0,00	145,90	0,00
101 01 07	128	Impressora hp 690 c	01	01/1999	162,11	0,00	0,00	162,11	162,11	0,00	25,00	0,00	162,11	0,00
101 01 02	130	Computador med basic pii 333	01	12/1998	972,05	0,00	0,00	972,05	972,05	0,00	25,00	0,00	972,05	0,00
101 01 02	141	Computador basic amdk6-ii 300mmx	01	12/1998	500,08	0,00	0,00	500,08	500,08	0,00	25,00	0,00	500,08	0,00
101 01 02	144	Computador basic amdk6-ii 300mmx	01	12/1998	500,08	0,00	0,00	500,08	500,08	0,00	25,00	0,00	500,08	0,00
101 01 02	146	Computador basic amdk6-ii 300mmx	01	12/1998	500,08	0,00	0,00	500,08	500,08	0,00	25,00	0,00	500,08	0,00
101 01 02	148	Computador basic amdk6-ii 300mmx	01	12/1998	500,08	0,00	0,00	500,08	500,08	0,00	25,00	0,00	500,08	0,00
101 01 13	149	Monitor 14" pv1455 dig	01	12/1998	133,41	0,00	0,00	133,41	133,41	0,00	25,00	0,00	133,41	0,00
101 01 20	159	Scanner hp 4200c	01	02/2000	184,56	0,00	0,00	184,56	184,56	0,00	25,00	0,00	184,56	0,00
101 01 13	166	Monitor 17"	01	06/1998	875,39	0,00	0,00	875,39	875,39	0,00	25,00	0,00	875,39	0,00
101 01 13	176	Monitor de 14"	01	04/1998	199,52	0,00	0,00	199,52	199,52	0,00	25,00	0,00	199,52	0,00
101 01 02	190	Computador insystem basic p166	01	05/1997	1 005,53	0,00	0,00	1 005,53	1 005,53	0,00	25,00	0,00	1 005,53	0,00



## Município de Ourém

# Ficha de amortizações por conta

Ano: 2017

Bem				Aquisição		Alterações patrimoniais		Valor bruto	Amortizações					Situação atual do bem	
GH	Nº Invent.	Descrição do bem	Tipo	Data	Valor aquisição /avaliação	Aumentos	Diminuições	Anos ant.	Exercício		Acum ulados	Valor patrim.liq.			
									Extraord.	Taxa					
Classificação patrimonial: 426															
101 01 07	193	Impressora pequena portátil (para etiquetar)	01	02/2001	31,98	0,00	0,00	31,98	31,98	0,00	25,00	0,00	31,98	0,00	
101 01 02	196	Computador insystem basic p166	01	05/1997	1 005,53	0,00	0,00	1 005,53	1 005,53	0,00	25,00	0,00	1 005,53	0,00	
101 01 07	207	Impressora laserjet 5l	01	07/1996	509,27	0,00	0,00	509,27	509,27	0,00	25,00	0,00	509,27	0,00	
101 01 02	214	Computador	01	12/1996	706,15	0,00	0,00	706,15	706,15	0,00	25,00	0,00	706,15	0,00	
101 01 23	221	Copiador oce 5120 - plotter	01	05/1998	2 334,37	0,00	0,00	2 334,37	2 334,37	0,00	25,00	0,00	2 334,37	0,00	
101 01 02	223	Computador 5x86 133 mhz	01	09/1996	694,27	0,00	0,00	694,27	694,27	0,00	25,00	0,00	694,27	0,00	
104 07 16	227	Mesa digitalizadora genius	01	07/1996	370,36	0,00	0,00	370,36	370,36	0,00	16,66	0,00	370,36	0,00	
101 01 07	228	Impressora oki ml 395	01	07/1996	1 400,62	0,00	0,00	1 400,62	1 400,62	0,00	25,00	0,00	1 400,62	0,00	
101 01 02	229	Computador insys 5/p166pci	01	07/1996	1 632,77	0,00	0,00	1 632,77	1 632,77	0,00	25,00	0,00	1 632,77	0,00	
101 01 07	230	Impressora deskjet 600	01	01/1996	236,93	0,00	0,00	236,93	236,93	0,00	25,00	0,00	236,93	0,00	
101 01 23	234	Copiador - plotter hp 250c	01	01/1996	2 668,57	0,00	0,00	2 668,57	2 668,57	0,00	25,00	0,00	2 668,57	0,00	
101 01 07	250	Impressora fx 1170	01	05/1994	613,02	0,00	0,00	613,02	613,02	0,00	25,00	0,00	613,02	0,00	
101 01 07	251	Impressora laserjet 4 l	01	03/1994	708,29	0,00	0,00	708,29	708,29	0,00	25,00	0,00	708,29	0,00	
101 01 02	254	Computador schneider esx 090	01	12/1992	1 195,12	0,00	0,00	1 195,12	1 195,12	0,00	25,00	0,00	1 195,12	0,00	
101 01 07	256	Impressora epson lq 1070	01	12/1991	648,44	0,00	0,00	648,44	648,44	0,00	25,00	0,00	648,44	0,00	
101 01 07	259	Impressora hp laserjet 5l	01	10/1995	488,82	0,00	0,00	488,82	488,82	0,00	25,00	0,00	488,82	0,00	
101 01 13	265	Monitor de 14"	01	05/1997	215,98	0,00	0,00	215,98	215,98	0,00	25,00	0,00	215,98	0,00	
101 01 07	266	Impressora lx 300	01	06/1996	204,01	0,00	0,00	204,01	204,01	0,00	25,00	0,00	204,01	0,00	
101 01 12	268	Modem fax multitech	01	02/1997	211,55	0,00	0,00	211,55	211,55	0,00	25,00	0,00	211,55	0,00	
101 01 12	269	Mondemfax multitech	01	02/1997	211,55	0,00	0,00	211,55	211,55	0,00	25,00	0,00	211,55	0,00	
101 01 13	271	Monitor poli svg 14"	01	05/1994	373,60	0,00	0,00	373,60	373,60	0,00	25,00	0,00	373,60	0,00	
101 01 16	274	Computador portatil	01	03/2000	1 979,72	0,00	0,00	1 979,72	1 979,72	0,00	25,00	0,00	1 979,72	0,00	
103 02 06	278	Máquina de escrever	01	01/2000	0,00	0,00	0,00	0,00	0,00	0,00	20,00	0,00	0,00	0,00	
103 02 08	279	Furador de cor vermelha	01	01/2000	0,00	0,00	0,00	0,00	0,00	0,00	12,50	0,00	0,00	0,00	
107 04 15	285	Ventoinha de pé alto ( branca e azul)	01	08/1996	24,93	0,00	0,00	24,93	24,93	0,00	12,50	0,00	24,93	0,00	
107 04 14	289	Ventilador preto	01	01/2000	0,00	0,00	0,00	0,00	0,00	0,00	12,50	0,00	0,00	0,00	
107 04 14	290	Termoventilador	01	02/1996	47,39	0,00	0,00	47,39	47,39	0,00	12,50	0,00	47,39	0,00	
107 01 99	291	Cesto de papel metálico, de cor preto	01	01/2000	0,00	0,00	0,00	0,00	0,00	0,00	12,50	0,00	0,00	0,00	
107 01 99	292	Cesto de papel plástico de cor cinza	01	01/2000	0,00	0,00	0,00	0,00	0,00	0,00	12,50	0,00	0,00	0,00	



## Município de Ourém

# Ficha de amortizações por conta

Ano: 2017

Bem			Aquisição		Alterações patrimoniais		Valor bruto		Amortizações				Situação atual do bem	
GH	Nº Invent.	Descrição do bem	Tipo	Data	Valor aquisição /avaliação	Aumentos	Diminuições	Anos ant.		Extraord.	Exercício Taxa	Valor	Acum ulados	Valor patrim.liq.
Classificação patrimonial: 426														
107 01 99	293	Cesto de papel plástico, de cor cinza	01	01/2000	0,00	0,00	0,00	0,00	0,00	0,00	12,50	0,00	0,00	0,00
107 01 99	294	Cesto de papel plástico, de cor cinza	01	01/2000	0,00	0,00	0,00	0,00	0,00	0,00	12,50	0,00	0,00	0,00
107 01 99	295	Cesto de papel plástico, de cor cinza	01	01/2000	0,00	0,00	0,00	0,00	0,00	0,00	12,50	0,00	0,00	0,00
107 04 02	296	Climatizador branco	01	12/1996	84,30	0,00	0,00	84,30	84,30	0,00	12,50	0,00	84,30	0,00
107 01 06	297	Bengaleiro alto, com base em mármore	01	11/1996	63,60	0,00	0,00	63,60	63,60	0,00	12,50	0,00	63,60	0,00
103 01 12	298	Secretária de cor bege, com 3 gavetas de cada	01	02/1994	121,33	0,00	0,00	121,33	121,33	0,00	12,50	0,00	121,33	0,00
103 01 12	299	Secretária de cor bege, com 3 gavetas do lado	01	01/2000	0,00	0,00	0,00	0,00	0,00	0,00	12,50	0,00	0,00	0,00
103 01 12	300	Secretária de cor bege, com 3 gavetas do lado	01	01/2000	0,00	0,00	0,00	0,00	0,00	0,00	12,50	0,00	0,00	0,00
103 01 12	301	Secretária de cor bege, com 3 gavetas do lado	01	01/2000	0,00	0,00	0,00	0,00	0,00	0,00	12,50	0,00	0,00	0,00
103 01 12	302	Secretária de cor bege, sem gavetas	01	01/2000	0,00	0,00	0,00	0,00	0,00	0,00	12,50	0,00	0,00	0,00
103 01 12	303	Secretária de cor bege, sem gavetas	01	01/2000	0,00	0,00	0,00	0,00	0,00	0,00	12,50	0,00	0,00	0,00
103 01 12	304	Secretária de cor bege, sem gavetas	01	01/2000	0,00	0,00	0,00	0,00	0,00	0,00	12,50	0,00	0,00	0,00
103 01 12	305	Secretária metálica pequena de cor verde, com	01	01/2000	0,00	0,00	0,00	0,00	0,00	0,00	12,50	0,00	0,00	0,00
103 01 12	306	Secretária de cor bege, com 3 gavetas do lado	01	01/2000	0,00	0,00	0,00	0,00	0,00	0,00	12,50	0,00	0,00	0,00
103 01 10	307	Mesa c/ tampo em madeira castanho e armação	01	01/2000	0,00	0,00	0,00	0,00	0,00	0,00	12,50	0,00	0,00	0,00
103 01 10	308	Mesa c/ tampo em madeira branco, armação e	01	01/2000	0,00	0,00	0,00	0,00	0,00	0,00	12,50	0,00	0,00	0,00
103 01 05	313	Cadeira giratória de costa alta com braços, forrada	01	01/2000	0,00	0,00	0,00	0,00	0,00	0,00	12,50	0,00	0,00	0,00
103 01 05	314	Cadeira giratória, c/ rodas, forrada a napa preta	01	01/2000	0,00	0,00	0,00	0,00	0,00	0,00	12,50	0,00	0,00	0,00
103 01 05	315	Cadeira fixa, forrada a napa preta	01	01/2000	0,00	0,00	0,00	0,00	0,00	0,00	12,50	0,00	0,00	0,00
107 01 21	316	Conjunto de 20 papeleiras, de plástico, cinzas	01	08/1999	30,70	0,00	0,00	30,70	30,70	0,00	12,50	0,00	30,70	0,00
103 01 99	319	Balcão de madeira, em forma de u",c/ uma porta	01	06/1998	1 663,24	0,00	0,00	1 663,24	1 663,24	0,00	12,50	0,00	1 663,24	0,00
103 01 12	320	Secretária em madeira, c/ 2 gavetas do lado e	01	04/1999	234,44	0,00	0,00	234,44	234,44	0,00	12,50	0,00	234,44	0,00
103 01 12	321	Secretária em madeira, c/ 2 gavetas do lado e	01		0,00	0,00	0,00	0,00	0,00	0,00	12,50	0,00	0,00	0,00
103 01 05	322	Cadeira giratória c/ rodas, forrada a pano azul	01	12/1998	93,37	0,00	0,00	93,37	93,37	0,00	12,50	0,00	93,37	0,00
103 01 05	323	Cadeira giratória c/ rodas, forrada a pano azul	01	04/1999	93,37	0,00	0,00	93,37	93,37	0,00	12,50	0,00	93,37	0,00
103 01 12	324	Secretária metálica c/ 3 gavetas do lado direito	01		0,00	0,00	0,00	0,00	0,00	0,00	12,50	0,00	0,00	0,00
103 01 12	325	Secretária metálica, c/ tampo madeira, c/ 3 gavetas	01		0,00	0,00	0,00	0,00	0,00	0,00	12,50	0,00	0,00	0,00
103 01 05	326	Cadeira giratória com rodas, forrada a pano azul	01	04/1999	93,37	0,00	0,00	93,37	93,37	0,00	12,50	0,00	93,37	0,00
103 01 05	327	Cadeira giratória c/ rodas e braços,forrada a napa preta	01	07/1998	198,42	0,00	0,00	198,42	198,42	0,00	12,50	0,00	198,42	0,00



## Município de Ourém

# Ficha de amortizações por conta

Ano: 2017

Bem			Aquisição		Alterações patrimoniais		Valor bruto	Amortizações					Situação atual do bem	
GH	Nº Invent.	Descrição do bem	Tipo	Data	Valor aquisição /avaliação	Aumentos	Diminuições	Anos ant.		Extraord.	Exercício Taxa	Valor	Acum ulados	Valor patrim.liq.
Classificação patrimonial: 426														
107 05 02	328	Aquecedor rotativo	01	01/1997	112,23	0,00	0,00	112,23	112,23	0,00	12,50	0,00	112,23	0,00
107 04 15	329	Ventoinha de plástico rotativa	01		0,00	0,00	0,00	0,00	0,00	0,00	12,50	0,00	0,00	0,00
103 02 06	330	Maquina de escrever, c/ teclado azert	01		0,00	0,00	0,00	0,00	0,00	0,00	20,00	0,00	0,00	0,00
103 02 04	331	Maquina de calcular electrica.	01		0,00	0,00	0,00	0,00	0,00	0,00	20,00	0,00	0,00	0,00
103 02 04	332	Maquina de calcular electrica	01	10/1996	112,00	0,00	0,00	112,00	112,00	0,00	20,00	0,00	112,00	0,00
103 02 08	334	Furador grande leitz 5182	01	06/1998	182,68	0,00	0,00	182,68	182,68	0,00	12,50	0,00	182,68	0,00
107 01 06	335	Bengaleiro metálico	01		49,88	0,00	0,00	49,88	49,88	0,00	20,00	0,00	49,88	0,00
103 02 08	338	Furador pequeno, metálico	01		0,00	0,00	0,00	0,00	0,00	0,00	12,50	0,00	0,00	0,00
103 01 99	339	Balcão de atendimento ao publico, em forma d	01	06/1998	1 663,24	0,00	0,00	1 663,24	1 663,24	0,00	12,50	0,00	1 663,24	0,00
102 01 13	340	Telefone	01		0,00	0,00	0,00	0,00	0,00	0,00	12,50	0,00	0,00	0,00
107 01 16	341	Estantes metálicas, c/ 4 prateleiras	01	06/1999	55,56	0,00	0,00	55,56	55,56	0,00	12,50	0,00	55,56	0,00
107 01 16	342	Estantes metálicas, c/ 4 prateleiras	01	06/1999	55,56	0,00	0,00	55,56	55,56	0,00	12,50	0,00	55,56	0,00
107 01 16	343	Estantes metálicas, c/ 7 prateleiras	01	06/1999	97,81	0,00	0,00	97,81	97,81	0,00	12,50	0,00	97,81	0,00
107 01 16	344	Estantes metálicas, c/ 7 prateleiras	01	06/1999	97,81	0,00	0,00	97,81	97,81	0,00	12,50	0,00	97,81	0,00
103 01 12	349	Secretária de canto, c/ 2 gavetas do lado direit	01	02/1999	408,52	0,00	0,00	408,52	408,52	0,00	12,50	0,00	408,52	0,00
103 01 12	350	Secretária de canto, c/ 2 gavetas do lado esqu	01	05/1996	311,75	0,00	0,00	311,75	311,75	0,00	12,50	0,00	311,75	0,00
103 01 12	351	Secretária c/ tampo em madeira, 3 gavetas de	01		0,00	0,00	0,00	0,00	0,00	0,00	12,50	0,00	0,00	0,00
103 01 12	352	Secretária c/ tampo em madeira, 3 gavetas do	01		0,00	0,00	0,00	0,00	0,00	0,00	12,50	0,00	0,00	0,00
103 01 12	353	Secretária em acrilico, c/ 2 gavetas do lado esc	01	06/1996	290,80	0,00	0,00	290,80	290,80	0,00	12,50	0,00	290,80	0,00
103 01 12	354	Secretária c/ tampo em melamina cinzento	01	06/1996	177,07	0,00	0,00	177,07	177,07	0,00	12,50	0,00	177,07	0,00
107 01 06	355	Chapeleiro de plastico, cor azul e topos branco	01	11/2000	11,67	0,00	0,00	11,67	11,67	0,00	12,50	0,00	11,67	0,00
103 01 05	356	Cadeira giratória c/ rodas, forrada a pano cast	01		0,00	0,00	0,00	0,00	0,00	0,00	12,50	0,00	0,00	0,00
103 01 05	357	Cadeira giratória c/ rodas, forrada a pano rosa	01	05/1996	88,29	0,00	0,00	88,29	88,29	0,00	12,50	0,00	88,29	0,00
103 01 05	358	Cadeira giratória c/ rodas, forrada a pano verm	01	02/1999	93,37	0,00	0,00	93,37	93,37	0,00	12,50	0,00	93,37	0,00
103 01 05	360	Cadeira giratória c/ rodas, forrada a napa preta	01	09/1994	92,73	0,00	0,00	92,73	92,73	0,00	12,50	0,00	92,73	0,00
103 01 05	362	Cadeira giratória, c/ rodas, forrada a napa pret	01	06/1996	88,29	0,00	0,00	88,29	88,29	0,00	12,50	0,00	88,29	0,00
103 01 05	363	Cadeira, forrada a napa preta, pés pretos	01		0,00	0,00	0,00	0,00	0,00	0,00	12,50	0,00	0,00	0,00
103 01 05	364	Cadeira, forrada a napa preta com pés pretos	01		0,00	0,00	0,00	0,00	0,00	0,00	12,50	0,00	0,00	0,00
103 02 01	365	Agrafador metálico tipo alicate	01	11/1998	14,42	0,00	0,00	14,42	14,42	0,00	12,50	0,00	14,42	0,00



## Município de Ourém

# Ficha de amortizações por conta

Ano: 2017

Bem			Aquisição		Alterações patrimoniais		Valor bruto	Amortizações					Situação atual do bem	
GH	Nº Invent.	Descrição do bem	Tipo	Data	Valor aquisição /avaliação	Aumentos	Diminuições	Anos ant.	Exercício		Acum ulados	Valor patrim.liq.		
									Extraord.	Taxa Valor				
Classificação patrimonial: 426														
103 02 01	366	Agrafador metálico tipo alicate	01	11/1998	14,42	0,00	0,00	14,42	14,42	0,00	12,50	0,00	14,42	0,00
103 02 01	367	Agrafador metálico tipo alicate	01	11/1998	14,42	0,00	0,00	14,42	14,42	0,00	12,50	0,00	14,42	0,00
103 02 06	370	Máquina de escrever	01		0,00	0,00	0,00	0,00	0,00	0,00	20,00	0,00	0,00	0,00
103 02 04	371	Máquina de calcular eléctrica	01		0,00	0,00	0,00	0,00	0,00	0,00	20,00	0,00	0,00	0,00
107 01 06	373	Bengaleiro branco e preto, c/ base em mármore	01	10/1996	63,60	0,00	0,00	63,60	63,60	0,00	12,50	0,00	63,60	0,00
107 05 02	374	Aquecedor halogénio	01	01/1997	97,76	0,00	0,00	97,76	97,76	0,00	12,50	0,00	97,76	0,00
107 05 02	375	Aquecedor de resistência	01		0,00	0,00	0,00	0,00	0,00	0,00	12,50	0,00	0,00	0,00
103 01 08	376	Estante metálica, com 5 prateleiras, de cor cinzenta	01	06/1996	72,25	0,00	0,00	72,25	72,25	0,00	12,50	0,00	72,25	0,00
107 04 15	377	Ventoinha branca e azul	01		0,00	0,00	0,00	0,00	0,00	0,00	12,50	0,00	0,00	0,00
107 04 15	378	Ventoinha branca e azul	01		0,00	0,00	0,00	0,00	0,00	0,00	12,50	0,00	0,00	0,00
103 01 10	379	Mesa redonda cinzenta	01	09/1999	226,43	0,00	0,00	226,43	226,43	0,00	12,50	0,00	226,43	0,00
103 01 05	380	Cadeira, forrada a pano azul	01	09/1993	33,85	0,00	0,00	33,85	33,85	0,00	12,50	0,00	33,85	0,00
103 01 05	381	Cadeira, forrada a pano azul	01	09/1999	33,85	0,00	0,00	33,85	33,85	0,00	12,50	0,00	33,85	0,00
103 01 05	382	Cadeira, forrada a pano azul	01	09/1999	33,85	0,00	0,00	33,85	33,85	0,00	12,50	0,00	33,85	0,00
107 01 06	384	Chapeleiro em plástico, cor azul e topos brancos	01	11/2000	11,67	0,00	0,00	11,67	11,67	0,00	12,50	0,00	11,67	0,00
103 01 99	385	Balcão de secretária laminado cinza c/ tampo em madeira	01	05/1996	1 240,14	0,00	0,00	1 240,14	1 240,14	0,00	12,50	0,00	1 240,14	0,00
103 01 08	387	Conjunto de 14 est. em madeira,e regulação da altura	01		0,00	0,00	0,00	0,00	0,00	0,00	12,50	0,00	0,00	0,00
103 01 01	388	Conjunto de 10 armários, c/ 2 portas cada armário	01		0,00	0,00	0,00	0,00	0,00	0,00	12,50	0,00	0,00	0,00
103 01 08	389	1 estante c/ 3 modulos e regulação da altura c/ rodagem	01		0,00	0,00	0,00	0,00	0,00	0,00	12,50	0,00	0,00	0,00
103 01 08	390	Estante em madeira c/ 5 modulos c/ regulação da altura	01		0,00	0,00	0,00	0,00	0,00	0,00	12,50	0,00	0,00	0,00
103 01 12	391	Secretária c/ tampo madeira e c/ 3 gavetas com rodagem	01		0,00	0,00	0,00	0,00	0,00	0,00	12,50	0,00	0,00	0,00
103 01 12	392	Secretária c/ tampo madeira e c/ 3 gavetas com rodagem	01		0,00	0,00	0,00	0,00	0,00	0,00	12,50	0,00	0,00	0,00
103 01 12	393	Secretária c/ tampo de madeira e c/ 3 gavetas com rodagem	01		0,00	0,00	0,00	0,00	0,00	0,00	12,50	0,00	0,00	0,00
103 02 99	395	Lote de 2 agrafadores metálicos tipo alicate	01		0,00	0,00	0,00	0,00	0,00	0,00	12,50	0,00	0,00	0,00
103 01 05	396	Cadeira forrada a pano castanho	01		0,00	0,00	0,00	0,00	0,00	0,00	12,50	0,00	0,00	0,00
103 01 12	397	Secretária de canto, c/ 2 gavetas do lado direito	01	11/1998	361,48	0,00	0,00	361,48	361,48	0,00	12,50	0,00	361,48	0,00
103 01 01	398	Armário metálico c/ 200 x 50 x 24,e 4 portas	01	02/1999	242,19	0,00	0,00	242,19	242,19	0,00	12,50	0,00	242,19	0,00
103 01 01	399	Armário metálico c/ 200 x 50 x 24, e 4 portas a abrir	01	02/1999	242,19	0,00	0,00	242,19	242,19	0,00	12,50	0,00	242,19	0,00
103 01 01	400	Armário de metal c/ 2 portas de correr	01		0,00	0,00	0,00	0,00	0,00	0,00	12,50	0,00	0,00	0,00



## Município de Ourém

# Ficha de amortizações por conta

Ano: 2017

Bem			Aquisição		Alterações patrimoniais		Valor bruto	Amortizações					Situação atual do bem	
GH	Nº Invent.	Descrição do bem	Tipo	Data	Valor aquisição /avaliação	Aumentos	Diminuições	Anos ant.	Exercício		Acum ulados	Valor patrim.liq.		
									Extraord.	Taxa Valor				
Classificação patrimonial: 426														
103 01 01	401	Armário de metal c/ 2 portas de correr	01	09/1996	183,25	0,00	0,00	183,25	183,25	0,00	12,50	0,00	183,25	0,00
103 01 01	402	Armário de madeira c/ 2portas em cima e prate	01		0,00	0,00	0,00	0,00	0,00	0,00	12,50	0,00	0,00	0,00
103 01 05	403	Cadeira forrada a tecido castanho	01		0,00	0,00	0,00	0,00	0,00	0,00	12,50	0,00	0,00	0,00
103 01 05	404	Cadeira forrada a tecido castanho	01		0,00	0,00	0,00	0,00	0,00	0,00	12,50	0,00	0,00	0,00
107 04 14	405	Termoventilador aeg	01	12/1996	84,55	0,00	0,00	84,55	84,55	0,00	12,50	0,00	84,55	0,00
103 01 10	406	Mesa pequena c/ tampo em madeira	00		0,00	0,00	0,00	0,00	0,00	0,00	12,50	0,00	0,00	0,00
103 01 99	407	Um caixote do lixo c/ cinzeiro incorporado	01		0,00	0,00	0,00	0,00	0,00	0,00	12,50	0,00	0,00	0,00
103 01 99	408	Um caixote do lixo metálico	01		0,00	0,00	0,00	0,00	0,00	0,00	12,50	0,00	0,00	0,00
103 01 05	409	Cadeira giratória forrada a pano rosa	01		0,00	0,00	0,00	0,00	0,00	0,00	12,50	0,00	0,00	0,00
103 01 01	411	Armário pequeno metálico c/ tampo em madei	01		0,00	0,00	0,00	0,00	0,00	0,00	12,50	0,00	0,00	0,00
103 01 12	412	Secretária em forma de L, c/ gavetas do lado e	01	11/1999	384,88	0,00	0,00	384,88	384,88	0,00	12,50	0,00	384,88	0,00
103 01 12	413	Secretária em forma de L, c/ gavetas do lado e	01	11/1999	384,88	0,00	0,00	384,88	384,88	0,00	12,50	0,00	384,88	0,00
103 01 12	414	Secretária de canto,em L", c/ gavetas do lado c	01	11/1999	384,88	0,00	0,00	384,88	384,88	0,00	12,50	0,00	384,88	0,00
103 01 05	415	Cadeira giratória c/ rodas, forrada a pano azul	01	11/1999	93,37	0,00	0,00	93,37	93,37	0,00	12,50	0,00	93,37	0,00
103 01 01	416	Armário metálico, c/ 2 portas, cinza	01	03/2000	401,51	0,00	0,00	401,51	401,51	0,00	12,50	0,00	401,51	0,00
103 01 01	417	Armário metálico, c/ 2 portas, de cor cinza	01	03/2000	401,51	0,00	0,00	401,51	401,51	0,00	12,50	0,00	401,51	0,00
103 01 01	418	Armário metálico, c/ 2 portas, de cor cinza	01	03/2000	401,51	0,00	0,00	401,51	401,51	0,00	12,50	0,00	401,51	0,00
103 01 05	419	Cadeira girat. c/ rodas , forrada a pano azul	01	11/1999	93,37	0,00	0,00	93,37	93,37	0,00	12,50	0,00	93,37	0,00
103 01 05	420	Cadeira giratória c/ rodas, forrada a pano azul	01	11/1999	93,37	0,00	0,00	93,37	93,37	0,00	12,50	0,00	93,37	0,00
102 01 13	421	Telefone de cor bege	01	09/1999	42,00	0,00	0,00	42,00	42,00	0,00	12,50	0,00	42,00	0,00
102 01 13	422	Telefone de cor bege	01	09/1999	42,00	0,00	0,00	42,00	42,00	0,00	12,50	0,00	42,00	0,00
102 01 13	423	Telefone de cor bege	01	09/1999	42,00	0,00	0,00	42,00	42,00	0,00	12,50	0,00	42,00	0,00
107 01 06	424	Bengaleiro metálico, c/ base em mármore, de c	08	03/2000	78,79	0,00	0,00	78,79	78,79	0,00	12,50	0,00	78,79	0,00
107 05 02	425	Aquecedor halogénio de cor branca	01	01/2000	49,38	0,00	0,00	49,38	49,38	0,00	12,50	0,00	49,38	0,00
103 02 01	426	Agrafador metálico tipo alicate	01		0,00	0,00	0,00	0,00	0,00	0,00	12,50	0,00	0,00	0,00
103 02 01	427	Agrafador metálico tipo alicate	01		0,00	0,00	0,00	0,00	0,00	0,00	12,50	0,00	0,00	0,00
103 02 08	428	Furador metálico de cor azul	01		0,00	0,00	0,00	0,00	0,00	0,00	12,50	0,00	0,00	0,00
107 04 15	430	Ventoinha de cor branca	01		0,00	0,00	0,00	0,00	0,00	0,00	12,50	0,00	0,00	0,00
103 01 99	431	Cesto de papel metálico de cor azul	01		0,00	0,00	0,00	0,00	0,00	0,00	12,50	0,00	0,00	0,00





## Município de Ourém

# Ficha de amortizações por conta

Ano: 2017

Bem			Aquisição		Alterações patrimoniais		Valor bruto		Amortizações				Situação atual do bem	
GH	Nº Invent.	Descrição do bem	Tipo	Data	Valor aquisição /avaliação	Aumentos	Diminuições	Anos ant.	Exercício		Acum ulados	Valor patrim.liq.		
									Extraord.	Taxa Valor				
Classificação patrimonial: 426														
103 01 99	432	Cesto de papel metálico de cor azul	01		0,00	0,00	0,00	0,00	0,00	0,00	12,50	0,00	0,00	
103 01 99	433	Cesto de papel metálico de cor azul	01		0,00	0,00	0,00	0,00	0,00	0,00	12,50	0,00	0,00	
103 01 12	436	Secret.c/tampo em madeira,3 gavet.de cada la	01		0,00	0,00	0,00	0,00	0,00	0,00	12,50	0,00	0,00	
103 01 05	438	Cadeira giratória c/ rodas, forrada a napa preta	01		0,00	0,00	0,00	0,00	0,00	0,00	12,50	0,00	0,00	
103 01 05	439	Cadeira giratória c/ rodas em tecido castanho	01		0,00	0,00	0,00	0,00	0,00	0,00	12,50	0,00	0,00	
103 02 06	443	Máquina de escrever elétrica	01		0,00	0,00	0,00	0,00	0,00	0,00	20,00	0,00	0,00	
107 05 02	444	Aquecedor a óleo	01		0,00	0,00	0,00	0,00	0,00	0,00	12,50	0,00	0,00	
103 01 99	447	Balcão para atendimento ao público	01	03/1996	1 172,18	0,00	0,00	1 172,18	1 172,18	0,00	12,50	0,00	1 172,18	
103 02 99	448	Datador	01	09/1999	44,77	0,00	0,00	44,77	44,77	0,00	12,50	0,00	44,77	
103 02 99	450	2 agrafadores metálicos, tipo alicate	01		0,00	0,00	0,00	0,00	0,00	0,00	12,50	0,00	0,00	
103 01 10	451	Mesa para impressora c/ tampo em madeira	00		0,00	0,00	0,00	0,00	0,00	0,00	12,50	0,00	0,00	
103 01 05	452	Cadeira giratória c/ rodas e braços, forrada a p	01	02/1999	124,89	0,00	0,00	124,89	124,89	0,00	12,50	0,00	124,89	
103 01 05	453	Cadeira fixa, forrada a napa preta	01		0,00	0,00	0,00	0,00	0,00	0,00	12,50	0,00	0,00	
103 01 12	454	Secretária c/tampo em madeira 3gavetas lado	01		0,00	0,00	0,00	0,00	0,00	0,00	12,50	0,00	0,00	
103 01 12	455	Secretária c/tampo em madeira, com 3 gaveta	01		0,00	0,00	0,00	0,00	0,00	0,00	12,50	0,00	0,00	
103 01 12	456	Secretária c/tampo em madeira 3gavet. lado di	01		0,00	0,00	0,00	0,00	0,00	0,00	12,50	0,00	0,00	
103 02 08	457	Furador metálico	01		0,00	0,00	0,00	0,00	0,00	0,00	12,50	0,00	0,00	
103 02 04	459	Máquina calculadora Electrica de cor bege	01		0,00	0,00	0,00	0,00	0,00	0,00	20,00	0,00	0,00	
103 01 05	460	Cadeira gira.c/rodas e braços tecido castanho-	01		0,00	0,00	0,00	0,00	0,00	0,00	12,50	0,00	0,00	
103 01 05	461	Cadeira giratôr.c/rodas e braços, de napa preta	01		0,00	0,00	0,00	0,00	0,00	0,00	12,50	0,00	0,00	
103 01 05	462	Cadeira fixa, forrada a napa preta	01		0,00	0,00	0,00	0,00	0,00	0,00	12,50	0,00	0,00	
103 01 01	463	Armário de arquivo, c/ 2 portas	01	02/1999	169,24	0,00	0,00	169,24	169,24	0,00	12,50	0,00	169,24	
103 01 01	464	Armário de arquivo, c/ 2 portas	01	02/1999	169,24	0,00	0,00	169,24	169,24	0,00	12,50	0,00	169,24	
103 01 01	465	Armário de arquivo, c/ 2 portas	01	02/1999	169,24	0,00	0,00	169,24	169,24	0,00	12,50	0,00	169,24	
103 01 08	466	Estante metálica c/ 4 prateleiras	01	09/1999	55,56	0,00	0,00	55,56	55,56	0,00	12,50	0,00	55,56	
103 01 08	467	Estante metálica c/ 7 prateleiras	01	02/1999	67,05	0,00	0,00	67,05	67,05	0,00	12,50	0,00	67,05	
103 01 08	468	Estante metálica c/dois modulos e 7 prateleiras	01	02/1999	120,86	0,00	0,00	120,86	120,86	0,00	12,50	0,00	120,86	
103 01 08	469	Estante metálica c/dois modulos e 7 prateleiras	01	02/1999	120,86	0,00	0,00	120,86	120,86	0,00	12,50	0,00	120,86	
103 01 05	470	Cadeira em tecido azul com rodas e braços	01	09/1998	140,06	0,00	0,00	140,06	140,06	0,00	12,50	0,00	140,06	



## Município de Ourém

# Ficha de amortizações por conta

Ano: 2017

Bem			Aquisição		Alterações patrimoniais		Valor bruto	Amortizações					Situação atual do bem	
GH	Nº Invent.	Descrição do bem	Tipo	Data	Valor aquisição /avaliação	Aumentos	Diminuições	Anos ant.	Exercício		Acum ulados	Valor patrim.liq.		
									Extraord.	Taxa Valor				
Classificação patrimonial: 426														
103 01 05	471	Cadeira em tecido azul com rodas e braços	01	09/1998	140,06	0,00	0,00	140,06	140,06	0,00	12,50	0,00	140,06	0,00
103 01 05	472	Cadeira em tecido azul com rodas e braços, gi	01	09/1998	140,06	0,00	0,00	140,06	140,06	0,00	12,50	0,00	140,06	0,00
103 01 05	473	Cadeira em tecido azul	01	09/1998	61,86	0,00	0,00	61,86	61,86	0,00	12,50	0,00	61,86	0,00
103 01 05	474	Cadeira em tecido azul	01	09/1998	61,86	0,00	0,00	61,86	61,86	0,00	12,50	0,00	61,86	0,00
103 01 05	475	Cadeira fixa, forrada a tecido azul	01	09/1998	61,86	0,00	0,00	61,86	61,86	0,00	12,50	0,00	61,86	0,00
103 01 12	476	Secretária c/tampo em madeira castanha 3gav	01	09/1998	338,48	0,00	0,00	338,48	338,48	0,00	12,50	0,00	338,48	0,00
103 01 12	477	Secretária c/tampo em madeira castanha 3gav	01	09/1998	338,48	0,00	0,00	338,48	338,48	0,00	12,50	0,00	338,48	0,00
103 01 12	478	Secretáriac/tampo em madeira castanha 3gav.	01	09/1998	338,48	0,00	0,00	338,48	338,48	0,00	12,50	0,00	338,48	0,00
103 01 12	479	Secretária em madeira castanha com 2 gaveta	01		0,00	0,00	0,00	0,00	0,00	0,00	12,50	0,00	0,00	0,00
102 01 13	480	Telefone preto	01		0,00	0,00	0,00	0,00	0,00	0,00	12,50	0,00	0,00	0,00
103 02 01	481	Agrafador alicate metálico	01	08/1996	20,20	0,00	0,00	20,20	20,20	0,00	12,50	0,00	20,20	0,00
103 02 08	482	Furador metálico azul	01	07/1996	12,67	0,00	0,00	12,67	12,67	0,00	12,50	0,00	12,67	0,00
103 01 08	484	Estante em madeira castanha com 6 prateleira	01		0,00	0,00	0,00	0,00	0,00	0,00	12,50	0,00	0,00	0,00
103 01 08	485	Estante em madeira castanha com 5 prateleira	01		0,00	0,00	0,00	0,00	0,00	0,00	12,50	0,00	0,00	0,00
103 01 08	486	Estante metálica com 4 modulos de prateleiras	01		0,00	0,00	0,00	0,00	0,00	0,00	12,50	0,00	0,00	0,00
103 01 08	487	Estante metálica com 6 prateleiras	01		0,00	0,00	0,00	0,00	0,00	0,00	12,50	0,00	0,00	0,00
107 04 01	489	Ar condicionado, cor branco	01		0,00	0,00	0,00	0,00	0,00	0,00	12,50	0,00	0,00	0,00
103 01 01	492	Armário cinzento escuro, c/ 2 portas de cor beç	01		0,00	0,00	0,00	0,00	0,00	0,00	12,50	0,00	0,00	0,00
103 01 12	493	Secretária em madeira c/ 2 gavetas do lado dir	01		0,00	0,00	0,00	0,00	0,00	0,00	12,50	0,00	0,00	0,00
103 01 01	494	Armário cinzento escuro, c/ 2 portas de cor beç	01		0,00	0,00	0,00	0,00	0,00	0,00	12,50	0,00	0,00	0,00
103 01 01	495	Armário metálico de cor bege, c/ 4 portas	01		0,00	0,00	0,00	0,00	0,00	0,00	12,50	0,00	0,00	0,00
103 01 02	496	Banco em madeira, c/ 3 pés ( tabuas )	01		0,00	0,00	0,00	0,00	0,00	0,00	12,50	0,00	0,00	0,00
103 01 09	498	Ficheiro dividido em 3colunas de 5gavetas cad	01		0,00	0,00	0,00	0,00	0,00	0,00	12,50	0,00	0,00	0,00
103 01 05	499	Cadeira em napa castanha, com pés	01		0,00	0,00	0,00	0,00	0,00	0,00	12,50	0,00	0,00	0,00
103 01 05	500	Cadeira em napa preta, com pés	01		0,00	0,00	0,00	0,00	0,00	0,00	12,50	0,00	0,00	0,00
103 01 01	501	Armário baixo em madeira castanho com 2 por	01		0,00	0,00	0,00	0,00	0,00	0,00	12,50	0,00	0,00	0,00
103 01 08	503	Estante metálica c/5 módulos de 8 prateleiras,	01	12/1996	264,36	0,00	0,00	264,36	264,36	0,00	12,50	0,00	264,36	0,00
103 01 08	504	Estante metálica com 4 módulos de 8 prateleir	01		0,00	0,00	0,00	0,00	0,00	0,00	12,50	0,00	0,00	0,00
103 01 01	506	Armário de madeira com 2 portas com chave	01		0,00	0,00	0,00	0,00	0,00	0,00	12,50	0,00	0,00	0,00



## Município de Ourém

# Ficha de amortizações por conta

Ano: 2017

Bem			Aquisição		Alterações patrimoniais		Valor bruto	Amortizações					Situação atual do bem	
GH	Nº Invent.	Descrição do bem	Tipo	Data	Valor aquisição /avaliação	Aumentos	Diminuições	Anos ant.	Exercício		Acum ulados	Valor patrim.liq.		
									Extraord.	Taxa Valor				
Classificação patrimonial: 426														
103 01 08	507	Estante metálica com 4 módulos de 8 prateleir.	01		0,00	0,00	0,00	0,00	0,00	0,00	12,50	0,00	0,00	0,00
103 01 08	508	Estante metálica com 7 prateleiras, cinzenta	01	10/1996	68,28	0,00	0,00	68,28	68,28	0,00	12,50	0,00	68,28	0,00
103 01 08	509	Estante metálica com 7 preteleiras; cinzenta	01	10/1996	68,28	0,00	0,00	68,28	68,28	0,00	12,50	0,00	68,28	0,00
103 01 08	510	Estante metálica com 7 preteleiras, cinzenta	01	10/1996	68,28	0,00	0,00	68,28	68,28	0,00	12,50	0,00	68,28	0,00
103 01 08	511	Estante metálica com 4 módulos grandes e urr	01		0,00	0,00	0,00	0,00	0,00	0,00	12,50	0,00	0,00	0,00
103 01 08	512	Estante metálica pequena com 3 preteleiras	01		0,00	0,00	0,00	0,00	0,00	0,00	12,50	0,00	0,00	0,00
103 01 08	513	Estante metálica pequena com 4 prateleiras	01		0,00	0,00	0,00	0,00	0,00	0,00	12,50	0,00	0,00	0,00
103 01 08	514	Estante metálica com 8 prateleiras	01	12/1996	44,97	0,00	0,00	44,97	44,97	0,00	12,50	0,00	44,97	0,00
103 01 08	515	Estante metálica c/5 módulos de 8 prateleiras,	01		0,00	0,00	0,00	0,00	0,00	0,00	12,50	0,00	0,00	0,00
103 01 08	516	Estante metálica com 4 módulos de 8 prateleir.	01		0,00	0,00	0,00	0,00	0,00	0,00	12,50	0,00	0,00	0,00
103 01 08	517	Estante metálica com 4 módulos de 8 prateleir.	01		0,00	0,00	0,00	0,00	0,00	0,00	12,50	0,00	0,00	0,00
103 01 08	518	Estante metálica com 3 módulos de 8 prateleir.	01	12/1996	139,90	0,00	0,00	139,90	139,90	0,00	12,50	0,00	139,90	0,00
103 01 08	519	Estante metálica com 7 prateleiras, cinzenta	01	12/1996	44,21	0,00	0,00	44,21	44,21	0,00	12,50	0,00	44,21	0,00
103 01 08	520	Estante metálica com 7 prateleiras, cinzenta	01		0,00	0,00	0,00	0,00	0,00	0,00	12,50	0,00	0,00	0,00
103 01 01	521	Armário em madeira, c/ 2 portas de vidro, de ci	01		0,00	0,00	0,00	0,00	0,00	0,00	12,50	0,00	0,00	0,00
103 01 13	522	Sofá grande em pele, de cor castanha	01		0,00	0,00	0,00	0,00	0,00	0,00	12,50	0,00	0,00	0,00
103 01 13	523	Sofá individual em pele, de cor castanho	01		0,00	0,00	0,00	0,00	0,00	0,00	12,50	0,00	0,00	0,00
103 01 12	524	Secretária em madeira, de cor castanha	01		0,00	0,00	0,00	0,00	0,00	0,00	12,50	0,00	0,00	0,00
103 01 01	525	Armário pequeno, metál.c/ tampo em madeira,	01	10/1998	229,94	0,00	0,00	229,94	229,94	0,00	12,50	0,00	229,94	0,00
103 01 10	526	Mesa redonda, c/ tampo em madeira e pé em l	01	10/1998	394,51	0,00	0,00	394,51	394,51	0,00	12,50	0,00	394,51	0,00
103 01 05	527	Cadeira fixa forrada a napa preta	01	10/1998	61,86	0,00	0,00	61,86	61,86	0,00	12,50	0,00	61,86	0,00
103 01 05	528	Cadeira s/ brancos, forrada a napa preta	01	10/1998	61,86	0,00	0,00	61,86	61,86	0,00	12,50	0,00	61,86	0,00
103 01 05	529	Cadeira fixa, forrada a napa preta	01	10/1998	61,86	0,00	0,00	61,86	61,86	0,00	12,50	0,00	61,86	0,00
107 03 03	531	Candeeiro de mesa, metálico de cor branca	01		0,00	0,00	0,00	0,00	0,00	0,00	12,50	0,00	0,00	0,00
107 05 02	532	Aquecedor electrico de cor bege	01		0,00	0,00	0,00	0,00	0,00	0,00	12,50	0,00	0,00	0,00
103 02 08	533	Furador metálico de cor laranja	01		0,00	0,00	0,00	0,00	0,00	0,00	12,50	0,00	0,00	0,00
103 02 01	534	Agrafador metálico tipo alicate, prateado	01		0,00	0,00	0,00	0,00	0,00	0,00	12,50	0,00	0,00	0,00
107 01 99	535	Cesto de papel metálico de cor preta	01		0,00	0,00	0,00	0,00	0,00	0,00	12,50	0,00	0,00	0,00
103 01 08	537	Estante metálica c/4 módulos de 8 prateleiras,	01		0,00	0,00	0,00	0,00	0,00	0,00	12,50	0,00	0,00	0,00



## Município de Ourém

# Ficha de amortizações por conta

Ano: 2017

Bem			Aquisição		Alterações patrimoniais		Valor bruto	Amortizações					Situação atual do bem	
GH	Nº Invent.	Descrição do bem	Tipo	Data	Valor aquisição /avaliação	Aumentos	Diminuições	Anos ant.	Exercício		Acum ulados	Valor patrim.liq.		
									Extraord.	Taxa Valor				
Classificação patrimonial: 426														
103 01 08	538	Estante metálica c/4 módulos de 8 prateleiras,	01		0,00	0,00	0,00	0,00	0,00	0,00	12,50	0,00	0,00	0,00
103 01 08	539	Estante metálica c/4 módulos de 8 prateleiras,	01		0,00	0,00	0,00	0,00	0,00	0,00	12,50	0,00	0,00	0,00
103 01 08	540	Estante metálica com 7 prateleiras, cinzenta	01	12/1996	44,21	0,00	0,00	44,21	44,21	0,00	12,50	0,00	44,21	0,00
103 01 08	541	Estante metálica com 7 prateleiras, cinzenta	01	12/1996	44,21	0,00	0,00	44,21	44,21	0,00	12,50	0,00	44,21	0,00
103 01 08	542	Estante metálica com 7 prateleiras; cinzenta	01		0,00	0,00	0,00	0,00	0,00	0,00	12,50	0,00	0,00	0,00
103 01 08	543	Estante metálica com 7 prateleiras, cinzenta	00	12/1996	44,21	0,00	0,00	44,21	44,21	0,00	12,50	0,00	44,21	0,00
103 02 99	544	Régua de escalas	01		11,22	0,00	0,00	11,22	11,22	0,00	12,50	0,00	11,22	0,00
102 01 13	545	Telefone de cor branco	01		0,00	0,00	0,00	0,00	0,00	0,00	12,50	0,00	0,00	0,00
103 01 01	546	Armário metálico c/ 2 portas,de cor cinzento	01	07/1998	220,60	0,00	0,00	220,60	220,60	0,00	12,50	0,00	220,60	0,00
103 01 01	547	Armário metálico c/ 2 portas, de cor cinzento	01	07/1998	220,60	0,00	0,00	220,60	220,60	0,00	12,50	0,00	220,60	0,00
103 01 01	548	Armário pequeno, cinzento,metálico, c/2 portas	01		0,00	0,00	0,00	0,00	0,00	0,00	12,50	0,00	0,00	0,00
103 01 01	549	Armário metálico , c/ 2 portas em vidro de cor c	01	09/1999	378,75	0,00	0,00	378,75	378,75	0,00	12,50	0,00	378,75	0,00
103 01 01	550	Armário metálico com 2 portas e prateleira	01	10/1995	142,16	0,00	0,00	142,16	142,16	0,00	12,50	0,00	142,16	0,00
103 01 12	551	Secretária metál.em IL c/ modulo de gavet. lad	01	07/1998	722,49	0,00	0,00	722,49	722,49	0,00	12,50	0,00	722,49	0,00
103 01 05	552	Cadeira forrada a napa preta, c/ braços	01	03/1999	367,66	0,00	0,00	367,66	367,66	0,00	12,50	0,00	367,66	0,00
103 01 10	553	Mesa redonda c/ tampo em formica e pés metá	01	07/1998	219,43	0,00	0,00	219,43	219,43	0,00	12,50	0,00	219,43	0,00
103 01 12	554	Secretária de canto cinzenta com 2 gavetas la	01	09/1995	502,29	0,00	0,00	502,29	502,29	0,00	12,50	0,00	502,29	0,00
103 01 05	555	Cadeira fixa forrada a pano azul	01	07/1998	41,61	0,00	0,00	41,61	41,61	0,00	12,50	0,00	41,61	0,00
103 01 05	556	Cadeira forrada a pano azul	01	07/1998	41,61	0,00	0,00	41,61	41,61	0,00	12,50	0,00	41,61	0,00
103 01 05	557	Cadeira forrada a pano azul	01	07/1998	41,61	0,00	0,00	41,61	41,61	0,00	12,50	0,00	41,61	0,00
103 01 05	558	Cadeira forrada a pano azul	01	07/1998	41,61	0,00	0,00	41,61	41,61	0,00	12,50	0,00	41,61	0,00
107 03 03	559	Candeeiro de secretária, de cor preto	01	04/1997	40,27	0,00	0,00	40,27	40,27	0,00	12,50	0,00	40,27	0,00
103 01 05	560	Cadeira giratória s/ braços forrada a tecido pre	01	09/1995	114,72	0,00	0,00	114,72	114,72	0,00	12,50	0,00	114,72	0,00
103 01 05	561	Cadeira fixa de tecido preto	01	09/1995	61,50	0,00	0,00	61,50	61,50	0,00	12,50	0,00	61,50	0,00
103 01 05	562	Cadeira fixa de tecido preto	01	09/1995	61,50	0,00	0,00	61,50	61,50	0,00	12,50	0,00	61,50	0,00
107 01 06	564	Bengaleiro alto cinzento	01	07/1998	78,79	0,00	0,00	78,79	78,79	0,00	12,50	0,00	78,79	0,00
103 02 01	565	Agrafador metálico, tipo alicate	01	09/1998	16,59	0,00	0,00	16,59	16,59	0,00	12,50	0,00	16,59	0,00
103 02 08	566	Furador metálico de cor branco	01	09/1998	7,36	0,00	0,00	7,36	7,36	0,00	12,50	0,00	7,36	0,00
103 01 12	568	Secret.em forma de L,c/ 1 modulo de 3 gavet. l	01	07/1998	1 013,12	0,00	0,00	1 013,12	1 013,12	0,00	12,50	0,00	1 013,12	0,00



## Município de Ourém

# Ficha de amortizações por conta

Ano: 2017

Bem			Aquisição		Alterações patrimoniais		Valor bruto		Amortizações				Situação atual do bem	
GH	Nº Invent.	Descrição do bem	Tipo	Data	Valor aquisição /avaliação	Aumentos	Diminuições	Anos ant.	Exercício		Acum ulados	Valor patrim.liq.		
									Extraord.	Taxa Valor				
Classificação patrimonial: 426														
103 01 01	569	Armário metál. c/ tampo em madeira e portas c	01	06/1996	519,75	0,00	0,00	519,75	519,75	0,00	12,50	0,00	519,75	0,00
103 01 01	570	Armário metálico c/ portas de vidro	01	06/1996	519,75	0,00	0,00	519,75	519,75	0,00	12,50	0,00	519,75	0,00
103 01 05	572	Cadeira giratória, c/ rodas e braços, c/napa pri	01	10/1998	262,62	0,00	0,00	262,62	262,62	0,00	12,50	0,00	262,62	0,00
103 01 05	573	Cadeira c/ braços, forrada a pano bordeau	01	06/1996	138,12	0,00	0,00	138,12	138,12	0,00	12,50	0,00	138,12	0,00
103 01 05	574	Cadeira c/ braços, forrada a pano bordeau	01	06/1996	138,12	0,00	0,00	138,12	138,12	0,00	12,50	0,00	138,12	0,00
103 01 05	575	Cadeira c/ braços, forrada a pano bordeau	01	06/1996	138,12	0,00	0,00	138,12	138,12	0,00	12,50	0,00	138,12	0,00
103 01 05	576	Cadeira c/ braços, forrada a pano bordeau	01	06/1996	138,12	0,00	0,00	138,12	138,12	0,00	12,50	0,00	138,12	0,00
107 01 06	577	Bengaleiro metalizado	01	09/1995	67,34	0,00	0,00	67,34	67,34	0,00	12,50	0,00	67,34	0,00
103 01 10	578	Mesa redonda, c/ tampo em madeira e pé em l	01	04/1996	654,42	0,00	0,00	654,42	654,42	0,00	12,50	0,00	654,42	0,00
103 01 99	580	Suporte de vaso em madeira, de cor castanho	01	07/1998	87,29	0,00	0,00	87,29	87,29	0,00	12,50	0,00	87,29	0,00
102 01 13	581	Telefone de cor preto	01		0,00	0,00	0,00	0,00	0,00	0,00	12,50	0,00	0,00	0,00
107 04 15	582	Ventoinha bege, c/ pás de cor azul	00		0,00	0,00	0,00	0,00	0,00	0,00	12,50	0,00	0,00	0,00
107 04 02	583	Climatizador	01		0,00	0,00	0,00	0,00	0,00	0,00	12,50	0,00	0,00	0,00
103 02 01	584	Agrafador metálico, tipo alicate	01	09/1998	16,59	0,00	0,00	16,59	16,59	0,00	12,50	0,00	16,59	0,00
103 01 10	585	Mesa de vidro com pes pretos	01	09/1995	49,88	0,00	0,00	49,88	49,88	0,00	12,50	0,00	49,88	0,00
103 02 08	586	Furador metálico de cor branco e preto	01	09/1998	7,36	0,00	0,00	7,36	7,36	0,00	12,50	0,00	7,36	0,00
107 01 99	587	Cesto p/ papel em plástico, de cor castanho	01		0,00	0,00	0,00	0,00	0,00	0,00	12,50	0,00	0,00	0,00
103 01 13	588	Sofá de tecido preto, 1 lugar	01	09/1995	62,35	0,00	0,00	62,35	62,35	0,00	12,50	0,00	62,35	0,00
103 01 12	589	Secret. metál. em l", c/ bloco de gavet. do lado	01	10/1996	252,89	0,00	0,00	252,89	252,89	0,00	12,50	0,00	252,89	0,00
103 01 01	590	Armário c/ 2 portas de cor cinza	01	05/1994	142,66	0,00	0,00	142,66	142,66	0,00	12,50	0,00	142,66	0,00
103 01 05	591	Cadeira giratória c/ rodas, forrada pano azul,c/	01	10/1996	143,40	0,00	0,00	143,40	143,40	0,00	12,50	0,00	143,40	0,00
103 01 13	594	Sofá de tecido preto, 3 lugares	01	09/1995	162,11	0,00	0,00	162,11	162,11	0,00	12,50	0,00	162,11	0,00
103 01 01	595	Armário de madeira, c/ 3 modulos e 3 prateleir:	00		0,00	0,00	0,00	0,00	0,00	0,00	12,50	0,00	0,00	0,00
103 01 12	596	Secretaria metálica, c/ tampo castanho	00		0,00	0,00	0,00	0,00	0,00	0,00	12,50	0,00	0,00	0,00
103 01 10	598	Mesa pequena, c/ tampo em vidro	01		0,00	0,00	0,00	0,00	0,00	0,00	12,50	0,00	0,00	0,00
103 01 05	599	Cadeira de cor preta	00		0,00	0,00	0,00	0,00	0,00	0,00	12,50	0,00	0,00	0,00
103 01 05	600	Cadeira, c/ napa na base e no encosto	01	06/1996	80,42	0,00	0,00	80,42	80,42	0,00	12,50	0,00	80,42	0,00
103 01 05	601	Cadeira, c/ napa na base e no encosto	01	06/1996	80,42	0,00	0,00	80,42	80,42	0,00	12,50	0,00	80,42	0,00
103 01 05	602	Cadeira, c/ napa na base e no encosto	01	06/1996	80,42	0,00	0,00	80,42	80,42	0,00	12,50	0,00	80,42	0,00



## Município de Ourém

# Ficha de amortizações por conta

Ano: 2017

Bem			Aquisição		Alterações patrimoniais		Valor bruto		Amortizações				Situação atual do bem	
GH	Nº Invent.	Descrição do bem	Tipo	Data	Valor aquisição /avaliação	Aumentos	Diminuições	Anos ant.	Exercício		Acum ulados	Valor patrim.liq.		
									Extraord.	Taxa Valor				
Classificação patrimonial: 426														
103 01 05	603	Cadeira,fixa c/braços, c/napa na base e no enc	01	06/1996	804,22	0,00	0,00	804,22	804,22	0,00	12,50	0,00	804,22	0,00
103 01 08	604	Estante - porta revista	01	04/1997	5,49	0,00	0,00	5,49	5,49	0,00	12,50	0,00	5,49	0,00
103 01 08	605	Estante vertical ( porta revista )	01	04/1997	5,49	0,00	0,00	5,49	5,49	0,00	12,50	0,00	5,49	0,00
103 01 08	606	Estante em madeira com prateleiras regulaveis	00		0,00	0,00	0,00	0,00	0,00	0,00	12,50	0,00	0,00	0,00
103 01 03	607	Biombo c/ 2 divisões de cor castanho	01	03/1996	463,88	0,00	0,00	463,88	463,88	0,00	12,50	0,00	463,88	0,00
102 01 13	608	Telefone de cor bege	01		0,00	0,00	0,00	0,00	0,00	0,00	12,50	0,00	0,00	0,00
103 02 08	609	Furador metálico	01		0,00	0,00	0,00	0,00	0,00	0,00	12,50	0,00	0,00	0,00
103 02 08	610	Furador metálico azul	01	04/1999	7,93	0,00	0,00	7,93	7,93	0,00	12,50	0,00	7,93	0,00
103 02 01	611	Agrafador metálico tipo alicate	01		0,00	0,00	0,00	0,00	0,00	0,00	12,50	0,00	0,00	0,00
107 01 06	613	Bengaleiro preto, c/ a base em marmore	01		49,88	0,00	0,00	49,88	49,88	0,00	20,00	0,00	49,88	0,00
102 01 13	614	Telefone de cor creme com visor	01		0,00	0,00	0,00	0,00	0,00	0,00	12,50	0,00	0,00	0,00
103 01 12	615	Secretária em forma de L, c/ 1 modulo de 3 ge	01	04/1996	1 535,30	0,00	0,00	1 535,30	1 535,30	0,00	12,50	0,00	1 535,30	0,00
103 01 05	616	Cadeira giratória, c/ rodas e braços, forrada a f	01		0,00	0,00	0,00	0,00	0,00	0,00	12,50	0,00	0,00	0,00
103 01 05	617	Cadeira fixa c/ braços e forrada a pano roxo	01	04/1996	165,88	0,00	0,00	165,88	165,88	0,00	12,50	0,00	165,88	0,00
103 01 05	618	Cadeira fixa c/ braços e forrada a pano roxo	01	04/1996	165,88	0,00	0,00	165,88	165,88	0,00	12,50	0,00	165,88	0,00
103 01 05	619	Cadeira fixa c/ braços e forrada a pano roxo	01	04/1996	165,88	0,00	0,00	165,88	165,88	0,00	12,50	0,00	165,88	0,00
103 01 05	620	Cadeira fixa c/ braços e forrada a pano roxo	01	01/1996	165,88	0,00	0,00	165,88	165,88	0,00	12,50	0,00	165,88	0,00
103 01 01	621	Armário grande, c/1 porta em madeira e 2 de c	01	04/1996	734,43	0,00	0,00	734,43	734,43	0,00	12,50	0,00	734,43	0,00
103 01 01	622	Armário pequeno c/ 2 portas de correr em vidr	01	06/1996	245,41	0,00	0,00	245,41	245,41	0,00	12,50	0,00	245,41	0,00
102 01 13	623	Telefone de cor branca, com visor	01	12/1998	115,55	0,00	0,00	115,55	115,55	0,00	12,50	0,00	115,55	0,00
107 05 02	629	Aquecedor a óleo de cor branco	01		0,00	0,00	0,00	0,00	0,00	0,00	12,50	0,00	0,00	0,00
103 01 99	631	Suporte de bandeiras, c/ 3 astes, de madeira	01		0,00	0,00	0,00	0,00	0,00	0,00	12,50	0,00	0,00	0,00
107 01 99	632	Cesto de papel metálico	01		0,00	0,00	0,00	0,00	0,00	0,00	12,50	0,00	0,00	0,00
103 01 12	633	Secretária trabalhada, em madeira, c/ vidro poi	01		0,00	0,00	0,00	0,00	0,00	0,00	12,50	0,00	0,00	0,00
103 01 01	634	Armário trabalhado, em madeira e c/ 2 portas	01		0,00	0,00	0,00	0,00	0,00	0,00	12,50	0,00	0,00	0,00
103 01 01	635	Armário, em madeira e c/ 2 portas - comp:132,	01		0,00	0,00	0,00	0,00	0,00	0,00	12,50	0,00	0,00	0,00
103 01 05	636	Cadeira trabalhada em madeira	01		0,00	0,00	0,00	0,00	0,00	0,00	12,50	0,00	0,00	0,00
107 01 99	637	Cesto de papeis cinzento	01	10/1995	16,46	0,00	0,00	16,46	16,46	0,00	12,50	0,00	16,46	0,00
103 01 05	638	Cadeira s/ braços, forrada a pano cinzento	01	12/1998	58,36	0,00	0,00	58,36	58,36	0,00	12,50	0,00	58,36	0,00



Município de Ourém

## Ficha de amortizações por conta

Ano: 2017

Bem			Aquisição		Alterações patrimoniais		Valor bruto	Amortizações					Situação atual do bem	
GH	Nº Invent.	Descrição do bem	Tipo	Data	Valor aquisição /avaliação	Aumentos	Diminuições	Anos ant.	Extraord.	Exercício		Acum ulados	Valor patrim.liq.	
										Taxa	Valor			
Classificação patrimonial: 426														
103 01 05	639	Cadeira s/ braços, forrada a pano cinzento	01	12/1998	58,36	0,00	0,00	58,36	58,36	0,00	12,50	0,00	58,36	0,00
103 01 05	640	Cadeira s/ braços, forrada a pano cinzento	01	12/1998	58,36	0,00	0,00	58,36	58,36	0,00	12,50	0,00	58,36	0,00
103 01 05	641	Cadeira s/ braços, forrada a pano cinzento	01	12/1998	58,36	0,00	0,00	58,36	58,36	0,00	12,50	0,00	58,36	0,00
103 01 05	642	Cadeira s/ braços, forrada a pano cinzento	01	12/1998	58,36	0,00	0,00	58,36	58,36	0,00	12,50	0,00	58,36	0,00
103 01 05	643	Cadeira s/ braços, forrada a pano cinzento	01	12/1998	58,36	0,00	0,00	58,36	58,36	0,00	12,50	0,00	58,36	0,00
103 01 05	644	Cadeira giratória c/ rodas em tecido cinzento,c	01		0,00	0,00	0,00	0,00	0,00	0,00	12,50	0,00	0,00	0,00
102 01 13	645	Telefone creme	01	09/1999	42,00	0,00	0,00	42,00	42,00	0,00	12,50	0,00	42,00	0,00
103 01 10	646	Mesa redonda, c/ tampo em madeira e pé em f	01	12/1998	360,66	0,00	0,00	360,66	360,66	0,00	12,50	0,00	360,66	0,00
103 01 01	647	Armário pequeno metálico,c/ 2 portas de vidro	01	12/1998	218,85	0,00	0,00	218,85	218,85	0,00	12,50	0,00	218,85	0,00
103 02 08	648	Furador grande metálico, cor preto	01		0,00	0,00	0,00	0,00	0,00	0,00	12,50	0,00	0,00	0,00
103 02 01	650	Agrafador metálico de cor preto	00		0,00	0,00	0,00	0,00	0,00	0,00	12,50	0,00	0,00	0,00
107 03 03	654	Candeeiro de mesa, metálico de cor branco	01		0,00	0,00	0,00	0,00	0,00	0,00	12,50	0,00	0,00	0,00
103 01 01	657	Móvel em madeira cinzento para máquina café	01		0,00	0,00	0,00	0,00	0,00	0,00	12,50	0,00	0,00	0,00
103 01 12	658	Secretária cinzenta c/tampo madeira 3gavetas	01		0,00	0,00	0,00	0,00	0,00	0,00	12,50	0,00	0,00	0,00
103 01 12	659	Secretária cinzenta c/tampo madeira 3 gavetas	01		0,00	0,00	0,00	0,00	0,00	0,00	12,50	0,00	0,00	0,00
103 01 12	660	Secretária grená e cinzen.c/tampo madeira,3g	01		0,00	0,00	0,00	0,00	0,00	0,00	12,50	0,00	0,00	0,00
103 01 12	661	Secretária cinzenta c/tampo madeira,3gavetas	01		0,00	0,00	0,00	0,00	0,00	0,00	12,50	0,00	0,00	0,00
103 01 12	662	Secretária cinzenta c/tampo madeira,3gavetas	01		0,00	0,00	0,00	0,00	0,00	0,00	12,50	0,00	0,00	0,00
103 01 12	663	Secretária cinzenta c/tampo madeira,3gavetas	01		0,00	0,00	0,00	0,00	0,00	0,00	12,50	0,00	0,00	0,00
103 01 12	664	Secretária cinzenta c/tampo madeira,3gavetas	00		0,00	0,00	0,00	0,00	0,00	0,00	12,50	0,00	0,00	0,00
103 01 12	665	Secretária c/tampo madeira castanha,3gavetas	01	05/1997	224,71	0,00	0,00	224,71	224,71	0,00	12,50	0,00	224,71	0,00
103 01 12	666	Secretária c/tampo madeira castanha,3gavetas	01	05/1997	224,71	0,00	0,00	224,71	224,71	0,00	12,50	0,00	224,71	0,00
103 01 12	667	Secretária em madeira bege com 3 gavetas dc	01	01/1995	131,11	0,00	0,00	131,11	131,11	0,00	12,50	0,00	131,11	0,00
103 01 10	668	Mesa pequena em madeira castanha, 60 x 40	01		0,00	0,00	0,00	0,00	0,00	0,00	12,50	0,00	0,00	0,00
103 01 01	669	Armário em metal bege e castanho, c/2 portas	01		0,00	0,00	0,00	0,00	0,00	0,00	12,50	0,00	0,00	0,00
103 01 01	670	Armário em metal bege e castanho, c/2 portas	01		0,00	0,00	0,00	0,00	0,00	0,00	12,50	0,00	0,00	0,00
103 01 09	671	Ficheiro tipo gaveta em metal verde com chave	01		0,00	0,00	0,00	0,00	0,00	0,00	12,50	0,00	0,00	0,00
103 01 09	672	Ficheiro tipo gaveta em metal verde com chave	01		0,00	0,00	0,00	0,00	0,00	0,00	12,50	0,00	0,00	0,00
103 01 09	673	Ficheiro tipo gaveta em metal verde com chave	01		0,00	0,00	0,00	0,00	0,00	0,00	12,50	0,00	0,00	0,00



## Município de Ourém

# Ficha de amortizações por conta

Ano: 2017

Bem			Aquisição		Alterações patrimoniais		Valor bruto	Amortizações				Situação atual do bem	
GH	Nº Invent.	Descrição do bem	Tipo	Data	Valor aquisição /avaliação	Aumentos	Diminuições	Anos ant.	Extraord.	Exercício	Acum ulados	Valor patrim.liq.	
										Valor			
Classificação patrimonial: 426													
103 01 09	674	Ficheiro tipo gaveta em metal verde com chave	01		0,00	0,00	0,00	0,00	0,00	0,00	12,50	0,00	0,00
103 01 09	675	Ficheiro tipo gaveta em metal verde com chave	01		0,00	0,00	0,00	0,00	0,00	0,00	12,50	0,00	0,00
103 01 09	676	Ficheiro tipo gaveta em metal verde com chave	01		0,00	0,00	0,00	0,00	0,00	0,00	12,50	0,00	0,00
103 01 09	677	Ficheiro tipo gaveta em metal verde com chave	01		0,00	0,00	0,00	0,00	0,00	0,00	12,50	0,00	0,00
103 01 09	678	Ficheiro tipo gaveta em metal verde com chave	01		0,00	0,00	0,00	0,00	0,00	0,00	12,50	0,00	0,00
103 01 09	679	Ficheiro tipo gaveta em metal verde com chave	01		0,00	0,00	0,00	0,00	0,00	0,00	12,50	0,00	0,00
103 01 09	680	Ficheiro tipo gaveta em metal verde com chave	01		0,00	0,00	0,00	0,00	0,00	0,00	12,50	0,00	0,00
103 01 09	681	4 Ficheiros metálicos com 2 gavetas cada, com	01		0,00	0,00	0,00	0,00	0,00	0,00	12,50	0,00	0,00
103 01 09	682	4 Ficheiros metálicos com 2 gavetas cada, com	01		0,00	0,00	0,00	0,00	0,00	0,00	12,50	0,00	0,00
103 01 05	685	Cadeira fixa forrada a tecido castanho	01	10/1995	79,46	0,00	0,00	79,46	79,46	0,00	12,50	0,00	79,46
103 01 05	686	Cadeira em tecido castanho com rodas em plástico	01	10/1995	79,46	0,00	0,00	79,46	79,46	0,00	12,50	0,00	79,46
103 01 05	687	Cadeira em tecido castanho com rodas em plástico	01	10/1995	79,46	0,00	0,00	79,46	79,46	0,00	12,50	0,00	79,46
103 01 05	688	Cadeira em tecido castanho com rodas em plástico	01		0,00	0,00	0,00	0,00	0,00	0,00	12,50	0,00	0,00
103 01 05	689	Cadeira giratória em tecido castanho	01	10/1995	79,46	0,00	0,00	79,46	79,46	0,00	12,50	0,00	79,46
103 01 05	691	Cadeira em tecido castanho com rodas em metal	01	01/1996	68,34	0,00	0,00	68,34	68,34	0,00	12,50	0,00	68,34
103 01 05	692	Cadeira em tecido azul com rodas	01	03/2000	93,37	0,00	0,00	93,37	93,37	0,00	12,50	0,00	93,37
103 01 05	693	Cadeira giratória em tecido azul	01		0,00	0,00	0,00	0,00	0,00	0,00	12,50	0,00	0,00
103 01 05	694	Cadeira em tecido azul com rodas	01		0,00	0,00	0,00	0,00	0,00	0,00	12,50	0,00	0,00
103 01 05	695	Cadeira fixa em tecido azul	01		0,00	0,00	0,00	0,00	0,00	0,00	12,50	0,00	0,00
103 01 05	696	Cadeira fixa em tecido azul	01		0,00	0,00	0,00	0,00	0,00	0,00	12,50	0,00	0,00
103 01 12	697	Secretária com gavetas. 120x80,cinzenta	01	10/1995	360,26	0,00	0,00	360,26	360,26	0,00	12,50	0,00	360,26
103 02 06	699	Máquina de escrever eléctrica bege	01		0,00	0,00	0,00	0,00	0,00	0,00	20,00	0,00	0,00
103 01 07	700	Biombo em metal com tecido em castanho	01	10/1995	158,92	0,00	0,00	158,92	158,92	0,00	12,50	0,00	158,92
103 01 07	701	Biombo em metal com tecido em castanho	01	10/1995	158,92	0,00	0,00	158,92	158,92	0,00	12,50	0,00	158,92
103 01 07	702	Biombo em metal com vidro castanho	01	01/2000	0,00	0,00	0,00	0,00	0,00	0,00	12,50	0,00	0,00
103 01 08	703	Estante metálica com 6 prateleiras	01	05/1997	177,61	0,00	0,00	177,61	177,61	0,00	12,50	0,00	177,61
103 01 08	704	Estante metálica com prateleiras	01	05/1997	51,94	0,00	0,00	51,94	51,94	0,00	12,50	0,00	51,94
103 01 08	705	Estante metálica com prateleiras	01	05/1997	219,08	0,00	0,00	219,08	219,08	0,00	12,50	0,00	219,08
103 01 08	706	Estante metálica com 8 modulos de prateleiras	01	01/1997	53,20	0,00	0,00	53,20	53,20	0,00	12,50	0,00	53,20





Município de Ourém

## Ficha de amortizações por conta

Ano: 2017

Bem			Aquisição		Alterações patrimoniais		Valor bruto	Amortizações				Situação atual do bem	
GH	Nº Invent.	Descrição do bem	Tipo	Data	Valor aquisição /avaliação	Aumentos	Diminuições	Anos ant.	Exercício		Acum ulados	Valor patrim.liq.	
									Extraord.	Taxa Valor			
Classificação patrimonial: 426													
103 01 08	707	Estante madeira bege com 2módulos 5 pratele	01		0,00	0,00	0,00	0,00	0,00	0,00	12,50	0,00	0,00
103 01 08	708	Estante metálica com prateleiras	01	07/1997	136,17	0,00	0,00	136,17	136,17	0,00	12,50	0,00	136,17
103 01 08	709	Estante metálica com prateleiras, cinza	01	05/1997	136,17	0,00	0,00	136,17	136,17	0,00	12,50	0,00	136,17
103 01 08	710	Estante metálica c/3 módulos de 5 prateleiras,	01	05/1997	136,17	0,00	0,00	136,17	136,17	0,00	12,50	0,00	136,17
103 01 08	711	Estante metálica com 5 prateleiras, cor cinza	01	05/1997	53,20	0,00	0,00	53,20	53,20	0,00	12,50	0,00	53,20
103 01 08	712	Estante metálica com 3 modulos de 6 prateleir.	01	05/1997	53,20	0,00	0,00	53,20	53,20	0,00	12,50	0,00	53,20
103 01 08	713	Estante metálica com 3 modulos de 6 prateleir.	01	05/1997	53,20	0,00	0,00	53,20	53,20	0,00	12,50	0,00	53,20
103 01 99	714	Balde em plástico branco para o lixo	01		0,00	0,00	0,00	0,00	0,00	0,00	12,50	0,00	0,00
103 01 08	715	Estante metálica com prateleiras, cinza	01	05/1997	115,45	0,00	0,00	115,45	115,45	0,00	12,50	0,00	115,45
103 01 08	716	Estante metálica com prateleiras	01		0,00	0,00	0,00	0,00	0,00	0,00	12,50	0,00	0,00
103 01 06	717	Cofre grande em metal cinzento	01		0,00	0,00	0,00	0,00	0,00	0,00	12,50	0,00	0,00
103 01 13	718	Sofá em tecido azul de 2 lugares	01		0,00	0,00	0,00	0,00	0,00	0,00	12,50	0,00	0,00
103 01 13	719	Sofá em tecido azul de 3 lugares	01		0,00	0,00	0,00	0,00	0,00	0,00	12,50	0,00	0,00
107 01 06	720	Bengaleiro cinzento	01		49,88	0,00	0,00	49,88	49,88	0,00	20,00	0,00	49,88
103 01 12	723	Secretária metálica em forma de L, c/ bloco de	01		0,00	0,00	0,00	0,00	0,00	0,00	12,50	0,00	0,00
103 01 05	724	Cadeira girat. c/ rodas, forrada a pano castanh	01		0,00	0,00	0,00	0,00	0,00	0,00	12,50	0,00	0,00
103 01 05	725	Cadeira, forrada a pano azul	01	10/1996	35,56	0,00	0,00	35,56	35,56	0,00	12,50	0,00	35,56
103 01 05	726	Cadeira, forrada a pano azul	01	10/1996	35,56	0,00	0,00	35,56	35,56	0,00	12,50	0,00	35,56
103 01 08	727	Estante metálica pequena, c/ 3 prateleiras	01	05/1997	42,84	0,00	0,00	42,84	42,84	0,00	12,50	0,00	42,84
103 01 08	728	Estante metálica pequena, c/ 3 prateleiras	01	05/1997	42,84	0,00	0,00	42,84	42,84	0,00	12,50	0,00	42,84
103 02 99	729	Arquivador em plástico, c/ 5 divisões	01		0,00	0,00	0,00	0,00	0,00	0,00	12,50	0,00	0,00
107 04 14	731	Termoventilador	01	12/1995	34,06	0,00	0,00	34,06	34,06	0,00	12,50	0,00	34,06
103 01 01	733	Armário de madeira, c/ 3 portas, de cor castar	01		0,00	0,00	0,00	0,00	0,00	0,00	12,50	0,00	0,00
103 01 01	734	Armário de madeira, c/ 2 portas, de cor castar	01		0,00	0,00	0,00	0,00	0,00	0,00	12,50	0,00	0,00
107 01 06	735	Chapeleiro de plástico, cor azul e topos branco	01	11/2000	11,67	0,00	0,00	11,67	11,67	0,00	12,50	0,00	11,67
103 02 08	736	Furador leitz	01	11/2000	5,08	0,00	0,00	5,08	5,08	0,00	12,50	0,00	5,08
103 02 01	737	Agrafador metálico, tipo alicate	01		0,00	0,00	0,00	0,00	0,00	0,00	12,50	0,00	0,00
103 02 08	738	Furador de cor vermelha	01		0,00	0,00	0,00	0,00	0,00	0,00	12,50	0,00	0,00
107 01 99	739	Cesto de papel, metálico de cor cinzento	01	10/1996	16,46	0,00	0,00	16,46	16,46	0,00	12,50	0,00	16,46



## Município de Ourém

# Ficha de amortizações por conta

Ano: 2017

Bem			Aquisição		Alterações patrimoniais		Valor bruto	Amortizações					Situação atual do bem	
GH	Nº Invent.	Descrição do bem	Tipo	Data	Valor aquisição /avaliação	Aumentos	Diminuições	Anos ant.	Exercício		Acum ulados	Valor patrim.liq.		
									Extraord.	Taxa Valor				
Classificação patrimonial: 426														
107 01 99	740	Cesto para papeis, metálico de cor cinza, redo	01		0,00	0,00	0,00	0,00	0,00	0,00	12,50	0,00	0,00	
102 01 13	741	Telefone de cor branca, com visor	01	12/1998	115,55	0,00	0,00	115,55	115,55	0,00	12,50	0,00	115,55	
102 01 13	742	Telefone de cor creme	01		0,00	0,00	0,00	0,00	0,00	0,00	12,50	0,00	0,00	
107 04 15	743	Ventoinha branca e azul	01		0,00	0,00	0,00	0,00	0,00	0,00	12,50	0,00	0,00	
103 01 05	745	Cadeira c/ tampos em formica cremes e estruti	01		0,00	0,00	0,00	0,00	0,00	0,00	12,50	0,00	0,00	
103 01 05	746	Cadeira c/ tampos em formica cremes, estrutur	01		0,00	0,00	0,00	0,00	0,00	0,00	12,50	0,00	0,00	
103 02 99	748	Suporte para carimbos	01		0,00	0,00	0,00	0,00	0,00	0,00	12,50	0,00	0,00	
103 02 99	749	Suporte para carimbos	01		0,00	0,00	0,00	0,00	0,00	0,00	12,50	0,00	0,00	
103 02 99	750	Agrafador metálico tipo alicate	01		0,00	0,00	0,00	0,00	0,00	0,00	12,50	0,00	0,00	
103 02 01	751	Agrafador grande, cinzento e preto	01	11/1999	68,11	0,00	0,00	68,11	68,11	0,00	12,50	0,00	68,11	
103 02 08	753	Furador em metal preto	01		0,00	0,00	0,00	0,00	0,00	0,00	12,50	0,00	0,00	
103 01 10	754	Mesa em madeira, com prateleiras - de suporte	01		0,00	0,00	0,00	0,00	0,00	0,00	12,50	0,00	0,00	
103 01 10	759	Mesa 80x80, cinza	01		0,00	0,00	0,00	0,00	0,00	0,00	12,50	0,00	0,00	
103 01 09	761	Ficheiro em metal cinzento com rodas	01		0,00	0,00	0,00	0,00	0,00	0,00	12,50	0,00	0,00	
103 01 10	762	Mesa pequena em fórmica castanha	01		0,00	0,00	0,00	0,00	0,00	0,00	12,50	0,00	0,00	
103 01 08	763	Estante dupla de 3 módulos c/5 prateleiras	01	03/2000	1 261,95	0,00	0,00	1 261,95	1 261,95	0,00	12,50	0,00	1 261,95	
103 01 08	764	Estante dupla de 3 módulos com 5 prateleiras	01	03/2000	1 261,95	0,00	0,00	1 261,95	1 261,95	0,00	12,50	0,00	1 261,95	
103 01 08	765	Estante dupla de 3 módulos com 5 prateleiras	01	03/2000	1 261,95	0,00	0,00	1 261,95	1 261,95	0,00	12,50	0,00	1 261,95	
103 01 08	766	Estante dupla de 3 módulos com 5 prateleiras	01	03/2000	1 261,95	0,00	0,00	1 261,95	1 261,95	0,00	12,50	0,00	1 261,95	
103 01 08	767	Estante dupla de 3 módulos com 5 prateleiras	01	03/2000	1 261,95	0,00	0,00	1 261,95	1 261,95	0,00	12,50	0,00	1 261,95	
103 01 08	768	Estante dupla de 3 módulos com 5 prateleiras	01	03/2000	1 261,95	0,00	0,00	1 261,95	1 261,95	0,00	12,50	0,00	1 261,95	
103 01 08	769	Estante dupla de 3 módulos com 5 prateleiras	01	03/2000	1 261,95	0,00	0,00	1 261,95	1 261,95	0,00	12,50	0,00	1 261,95	
103 01 08	770	Estante dupla de 4 módulos com 5 prateleiras	01	03/2000	1 682,60	0,00	0,00	1 682,60	1 682,60	0,00	12,50	0,00	1 682,60	
103 01 08	771	Estante dupla de 4 módulos com 5 prateleiras	01	03/2000	1 682,60	0,00	0,00	1 682,60	1 682,60	0,00	12,50	0,00	1 682,60	
103 01 08	772	Estante de 6 módulos com 5 prateleiras	01	03/2000	1 682,60	0,00	0,00	1 682,60	1 682,60	0,00	12,50	0,00	1 682,60	
103 01 08	773	Estante dupla de 4 módulos com 5 prateleiras	01	03/2000	1 682,60	0,00	0,00	1 682,60	1 682,60	0,00	12,50	0,00	1 682,60	
103 01 08	774	Estante dupla de 4 módulos com 5 prateleiras	01	03/2000	1 682,60	0,00	0,00	1 682,60	1 682,60	0,00	12,50	0,00	1 682,60	
103 01 08	775	Estante dupla de 4 módulos com 5 prateleiras	01	03/2000	1 682,60	0,00	0,00	1 682,60	1 682,60	0,00	12,50	0,00	1 682,60	
103 01 08	776	Estante dupla de 4 módulos com 5 prateleiras	01	03/2000	1 682,60	0,00	0,00	1 682,60	1 682,60	0,00	12,50	0,00	1 682,60	



Município de Ourém

## Ficha de amortizações por conta

Ano: 2017

Bem			Aquisição		Alterações patrimoniais		Valor bruto	Amortizações					Situação atual do bem	
GH	Nº Invent.	Descrição do bem	Tipo	Data	Valor aquisição /avaliação	Aumentos	Diminuições	Anos ant.	Extraord.	Exercício		Acum ulados	Valor patrim.liq.	
										Taxa	Valor			
Classificação patrimonial: 426														
103 01 08	777	Estante dupla de 2 módulos com 5 prateleiras	01	03/2000	841,30	0,00	0,00	841,30	841,30	0,00	12,50	0,00	841,30	0,00
103 01 08	778	Estante dupla de 2 módulos com 5 prateleiras	01	03/2000	841,30	0,00	0,00	841,30	841,30	0,00	12,50	0,00	841,30	0,00
103 01 08	779	Estante dupla de 2 módulos com 5 prateleiras	01	03/2000	841,30	0,00	0,00	841,30	841,30	0,00	12,50	0,00	841,30	0,00
103 01 08	780	Estante c/ 3 módulos com 5 prateleiras	01	03/2000	841,30	0,00	0,00	841,30	841,30	0,00	12,50	0,00	841,30	0,00
103 01 08	781	Estante de 1 módulo em madeira c/ 5prateleira	01		0,00	0,00	0,00	0,00	0,00	0,00	12,50	0,00	0,00	0,00
103 01 10	782	Mesa rectangular em madeira castanho claro	01	03/2000	422,75	0,00	0,00	422,75	422,75	0,00	12,50	0,00	422,75	0,00
103 01 10	783	Mesa rectangular em madeira castanho claro	01	03/2000	422,75	0,00	0,00	422,75	422,75	0,00	12,50	0,00	422,75	0,00
103 01 10	784	Mesa rectangular em madeira castanho claro	01	03/2000	422,75	0,00	0,00	422,75	422,75	0,00	12,50	0,00	422,75	0,00
103 01 10	785	Mesa rectangular em madeira castanho claro	01	03/2000	422,75	0,00	0,00	422,75	422,75	0,00	12,50	0,00	422,75	0,00
103 01 10	786	Mesa rectangular em madeira castanho claro	01	03/2000	422,75	0,00	0,00	422,75	422,75	0,00	12,50	0,00	422,75	0,00
103 01 10	787	Mesa rectangular em madeira castanho claro	01	03/2000	305,20	0,00	0,00	305,20	305,20	0,00	12,50	0,00	305,20	0,00
103 01 10	788	Mesa redonda c/ tampo em formica, estrutura e	01		0,00	0,00	0,00	0,00	0,00	0,00	12,50	0,00	0,00	0,00
103 01 10	789	Mesa redonda c/ tampo em formica e estrutura	01		0,00	0,00	0,00	0,00	0,00	0,00	12,50	0,00	0,00	0,00
103 01 10	790	Mesa redonda em madeira	01		0,00	0,00	0,00	0,00	0,00	0,00	12,50	0,00	0,00	0,00
103 01 05	791	Cadeira em madeira almofadada a tecido bordado	01	03/2000	141,46	0,00	0,00	141,46	141,46	0,00	12,50	0,00	141,46	0,00
103 01 05	792	Cadeira em madeira almofadada em tecido bordado	01	03/2000	141,46	0,00	0,00	141,46	141,46	0,00	12,50	0,00	141,46	0,00
103 01 05	793	Cadeira em madeira almofadada em tecido bordado	01	03/2000	141,46	0,00	0,00	141,46	141,46	0,00	12,50	0,00	141,46	0,00
103 01 05	794	Cadeira em madeira almofadada em tecido bordado	01	03/2000	141,46	0,00	0,00	141,46	141,46	0,00	12,50	0,00	141,46	0,00
103 01 05	795	Cadeira em madeira almofadada em tecido bordado	01	03/2000	141,46	0,00	0,00	141,46	141,46	0,00	12,50	0,00	141,46	0,00
103 01 05	796	Cadeira em madeira almofadada em tecido bordado	01	03/2000	141,46	0,00	0,00	141,46	141,46	0,00	12,50	0,00	141,46	0,00
103 01 05	797	Cadeira em madeira almofadada em tecido bordado	01	03/2000	141,46	0,00	0,00	141,46	141,46	0,00	12,50	0,00	141,46	0,00
103 01 05	798	Cadeira em madeira almofadada em tecido bordado	01	03/2000	141,46	0,00	0,00	141,46	141,46	0,00	12,50	0,00	141,46	0,00
103 01 05	799	Cadeira em madeira almofadada em tecido bordado	01	03/2000	141,46	0,00	0,00	141,46	141,46	0,00	12,50	0,00	141,46	0,00
103 01 05	800	Cadeira em madeira almofadada em tecido bordado	01	03/2000	141,46	0,00	0,00	141,46	141,46	0,00	12,50	0,00	141,46	0,00
103 01 05	801	Cadeira em madeira almofadada em tecido bordado	01	03/2000	141,46	0,00	0,00	141,46	141,46	0,00	12,50	0,00	141,46	0,00
103 01 05	802	Cadeira em madeira almofadada em tecido bordado	01	03/2000	141,46	0,00	0,00	141,46	141,46	0,00	12,50	0,00	141,46	0,00
103 01 05	803	Cadeira em madeira almofadada em tecido bordado	01	03/2000	141,46	0,00	0,00	141,46	141,46	0,00	12,50	0,00	141,46	0,00
103 01 05	804	Cadeira em madeira almofadada em tecido bordado	01	03/2000	141,46	0,00	0,00	141,46	141,46	0,00	12,50	0,00	141,46	0,00
103 01 05	805	Cadeira em madeira almofadada a tecido bordado	01	03/2000	141,46	0,00	0,00	141,46	141,46	0,00	12,50	0,00	141,46	0,00



Município de Ourém

## Ficha de amortizações por conta

Ano: 2017

Bem			Aquisição		Alterações patrimoniais		Valor bruto		Amortizações				Situação atual do bem	
GH	Nº Invent.	Descrição do bem	Tipo	Data	Valor aquisição /avaliação	Aumentos	Diminuições	Anos ant.	Exercício			Acum ulados	Valor patrim.liq.	
									Extraord.	Taxa	Valor			
Classificação patrimonial: 426														
103 01 05	806	Cadeira em madeira almofadada a tecido bord	01	03/2000	141,46	0,00	0,00	141,46	141,46	0,00	12,50	0,00	141,46	0,00
103 01 05	807	Cadeira em madeira almofadada em tecido bo	01	03/2000	141,46	0,00	0,00	141,46	141,46	0,00	12,50	0,00	141,46	0,00
103 01 05	808	Cadeira em madeira almofadada em tecido bo	01	03/2000	141,46	0,00	0,00	141,46	141,46	0,00	12,50	0,00	141,46	0,00
103 01 05	809	Cadeira em madeira almofadada em tecido bo	01	03/2000	141,46	0,00	0,00	141,46	141,46	0,00	12,50	0,00	141,46	0,00
103 01 05	810	Cadeira em madeira almofadada em tecido bo	01	03/2000	141,46	0,00	0,00	141,46	141,46	0,00	12,50	0,00	141,46	0,00
103 01 05	811	Cadeira em madeira almofadada em tecido bo	01	03/2000	141,46	0,00	0,00	141,46	141,46	0,00	12,50	0,00	141,46	0,00
103 01 05	812	Cadeira em madeira almofadada em tecido bo	01	03/2000	141,46	0,00	0,00	141,46	141,46	0,00	12,50	0,00	141,46	0,00
103 01 05	813	Cadeira em madeira almofadada em tecido bo	01	03/2000	141,46	0,00	0,00	141,46	141,46	0,00	12,50	0,00	141,46	0,00
103 01 05	814	Cadeira em madeira almofadada em tecido bo	01	03/2000	141,46	0,00	0,00	141,46	141,46	0,00	12,50	0,00	141,46	0,00
103 01 05	815	Cadeira em madeira almofadada em tecido bo	01	03/2000	141,46	0,00	0,00	141,46	141,46	0,00	12,50	0,00	141,46	0,00
103 01 05	816	Cadeira em madeira almofadada em tecido bo	01	03/2000	141,46	0,00	0,00	141,46	141,46	0,00	12,50	0,00	141,46	0,00
103 01 05	817	Cadeira em madeira almofadada em tecido bo	01	03/2000	141,46	0,00	0,00	141,46	141,46	0,00	12,50	0,00	141,46	0,00
103 01 05	818	Cadeira em madeira almofadada em tecido bo	01	03/2000	141,46	0,00	0,00	141,46	141,46	0,00	12,50	0,00	141,46	0,00
103 01 05	819	Cadeira em madeira almofadada em tecido bo	01	03/2000	141,46	0,00	0,00	141,46	141,46	0,00	12,50	0,00	141,46	0,00
103 01 05	820	Cadeira em madeira almofadada em tecido bo	01	03/2000	141,46	0,00	0,00	141,46	141,46	0,00	12,50	0,00	141,46	0,00
103 01 05	821	Cadeira c/ tampos em formica creme e tubo cir	01		0,00	0,00	0,00	0,00	0,00	0,00	12,50	0,00	0,00	0,00
103 01 05	822	Cadeira c/ tampos em formica creme e tubo cir	01		0,00	0,00	0,00	0,00	0,00	0,00	12,50	0,00	0,00	0,00
103 01 05	823	Cadeira c/ tampos em formica creme e tubo cir	01		0,00	0,00	0,00	0,00	0,00	0,00	12,50	0,00	0,00	0,00
103 01 05	824	Cadeira c/ tampos em formica creme e tubo cir	01		0,00	0,00	0,00	0,00	0,00	0,00	12,50	0,00	0,00	0,00
103 01 12	825	Secretária metálica, em forma de L, c/ 2 blocos	01	12/1998	431,22	0,00	0,00	431,22	431,22	0,00	12,50	0,00	431,22	0,00
103 01 01	826	Armár.madeira,c/2 modulos e 6 pratel. cada - c	01		0,00	0,00	0,00	0,00	0,00	0,00	12,50	0,00	0,00	0,00
107 04 15	827	Ventoinha pequena de cor creme	01		0,00	0,00	0,00	0,00	0,00	0,00	12,50	0,00	0,00	0,00
107 04 14	828	Termoventilador branco	01	12/1994	33,97	0,00	0,00	33,97	33,97	0,00	12,50	0,00	33,97	0,00
103 02 08	830	Furador metálico de cor cinzento	01		0,00	0,00	0,00	0,00	0,00	0,00	12,50	0,00	0,00	0,00
103 02 01	831	Agrafador metálico	01		0,00	0,00	0,00	0,00	0,00	0,00	12,50	0,00	0,00	0,00
103 01 05	832	Cadeira girat. de rodas,c/ braços, forrada a naç	01	02/1998	148,23	0,00	0,00	148,23	148,23	0,00	12,50	0,00	148,23	0,00
103 01 01	833	Armário metálico c/ 2 portas, creme e preto	01		0,00	0,00	0,00	0,00	0,00	0,00	12,50	0,00	0,00	0,00
103 01 05	834	Cadeira forrada a pano rosa	01		0,00	0,00	0,00	0,00	0,00	0,00	12,50	0,00	0,00	0,00
103 01 05	835	Cadeira fixa, forrada a napa preta	01		0,00	0,00	0,00	0,00	0,00	0,00	12,50	0,00	0,00	0,00



## Município de Ourém

# Ficha de amortizações por conta

Ano: 2017

Bem			Aquisição		Alterações patrimoniais		Valor bruto		Amortizações				Situação atual do bem	
GH	Nº Invent.	Descrição do bem	Tipo	Data	Valor aquisição /avaliação	Aumentos	Diminuições	Anos ant.	Extraord.	Exercício	Acum <ul style="list-style-type: none">ados</ul>	Valor patrim.liq.		
										Valor				
Classificação patrimonial: 426														
103 01 05	837	Cadeira c/ tampo em formica creme e tubo cin:	01		0,00	0,00	0,00	0,00	0,00	0,00	12,50	0,00	0,00	
103 01 05	838	Cadeira c/ tampos em formica creme e tubo cin:	01		0,00	0,00	0,00	0,00	0,00	0,00	12,50	0,00	0,00	
103 01 05	839	Cadeira c/ tampos em formica creme e tubo cin:	01		0,00	0,00	0,00	0,00	0,00	0,00	12,50	0,00	0,00	
103 01 05	840	Cadeira c/ tampos em formica creme e tubo cin:	01		0,00	0,00	0,00	0,00	0,00	0,00	12,50	0,00	0,00	
103 01 05	841	Cadeira c/ tampos em formica creme, tubo cin:	01		0,00	0,00	0,00	0,00	0,00	0,00	12,50	0,00	0,00	
103 01 05	842	Cadeira c/ tampos em formica, estrutura em tu	01		0,00	0,00	0,00	0,00	0,00	0,00	12,50	0,00	0,00	
103 01 05	843	Cadeira c/ tampos em formica cremes, e estru	01		0,00	0,00	0,00	0,00	0,00	0,00	12,50	0,00	0,00	
107 01 99	844	Puf cúbico em napa azul	01	03/2000	71,48	0,00	0,00	71,48	71,48	0,00	12,50	0,00	71,48	
107 01 99	845	Puf cúbico em napa amarelo	01	03/2000	250,17	0,00	0,00	250,17	250,17	0,00	12,50	0,00	250,17	
103 01 05	846	Cadeira c/ tampos em formica, cremes e estru	01		0,00	0,00	0,00	0,00	0,00	0,00	12,50	0,00	0,00	
103 01 05	847	Cadeira c/ tampos em formica, cremes e estru	01		0,00	0,00	0,00	0,00	0,00	0,00	12,50	0,00	0,00	
103 01 05	848	Cadeira c/ tampos em formica, cremes e estru	01		0,00	0,00	0,00	0,00	0,00	0,00	12,50	0,00	0,00	
103 01 05	849	Cadeira c/ tampos em formica, cremes e estru	01		0,00	0,00	0,00	0,00	0,00	0,00	12,50	0,00	0,00	
103 01 05	850	Cadeira c/ tampos em formica, cremes e estru	01		0,00	0,00	0,00	0,00	0,00	0,00	12,50	0,00	0,00	
103 01 05	851	Cadeira c/ tampos em formica, cremes e estru	01		0,00	0,00	0,00	0,00	0,00	0,00	12,50	0,00	0,00	
107 01 99	852	Puf cúbico em napa vermelha	01	03/2000	357,39	0,00	0,00	357,39	357,39	0,00	12,50	0,00	357,39	
103 01 05	853	Cadeira c/ tampos em formica, cremes e estru	01		0,00	0,00	0,00	0,00	0,00	0,00	12,50	0,00	0,00	
103 01 05	854	Cadeira c/ tampos em formica, cremes e estru	01		0,00	0,00	0,00	0,00	0,00	0,00	12,50	0,00	0,00	
103 01 05	855	Cadeira c/ tampos em formica, cremes e estru	01		0,00	0,00	0,00	0,00	0,00	0,00	12,50	0,00	0,00	
103 01 05	856	Cadeira c/ tampos em formica, cremes e estru	01		0,00	0,00	0,00	0,00	0,00	0,00	12,50	0,00	0,00	
103 01 05	857	Cadeira c/ tampos em formica, cremes e estru	01		0,00	0,00	0,00	0,00	0,00	0,00	12,50	0,00	0,00	
103 01 05	858	Cadeira c/ tampos em formica, cremes e estru	01		0,00	0,00	0,00	0,00	0,00	0,00	12,50	0,00	0,00	
103 01 05	859	Cadeira c/ tampos em formica, cremes e estru	01		0,00	0,00	0,00	0,00	0,00	0,00	12,50	0,00	0,00	
103 01 05	860	Cadeira c/ tampos em formica, cremes e estru	01		0,00	0,00	0,00	0,00	0,00	0,00	12,50	0,00	0,00	
103 01 05	861	Cadeira c/ tampos em formica, cremes e estru	01		0,00	0,00	0,00	0,00	0,00	0,00	12,50	0,00	0,00	
107 01 24	862	Sofá individual bordeau	01	03/2000	289,58	0,00	0,00	289,58	289,58	0,00	12,50	0,00	289,58	
107 01 24	863	Sofá individual em tecido bordeau	01	03/2000	289,58	0,00	0,00	289,58	289,58	0,00	12,50	0,00	289,58	
107 01 24	864	Sofá individual em tecido bordeau	01	03/2000	289,58	0,00	0,00	289,58	289,58	0,00	12,50	0,00	289,58	
107 01 24	865	Sofá individual em tecido bordeau	01	03/2000	289,58	0,00	0,00	289,58	289,58	0,00	12,50	0,00	289,58	



## Município de Ourém

# Ficha de amortizações por conta

Ano: 2017

Bem				Aquisição		Alterações patrimoniais		Valor bruto	Amortizações					Situação atual do bem	
GH	Nº Invent.	Descrição do bem	Tipo	Data	Valor aquisição /avaliação	Aumentos	Diminuições	Anos ant.	Exercício		Acum ulados	Valor patrim.liq.			
									Extraord.	Taxa					
Classificação patrimonial: 426															
103 01 10	866	Mesa pequena quadrada em madeira castanh	01	03/2000	242,88	0,00	0,00	242,88	242,88	0,00	12,50	0,00	242,88	0,00	
103 01 10	867	Mesa pequena quadrada em madeira castanh	01	03/2000	242,88	0,00	0,00	242,88	242,88	0,00	12,50	0,00	242,88	0,00	
103 01 08	868	Estante expositor em madeira castanho claro	01	03/2000	707,36	0,00	0,00	707,36	707,36	0,00	12,50	0,00	707,36	0,00	
103 01 99	869	Balcão em u em madeira castanho claro e brar	01	12/1999	1 561,36	0,00	0,00	1 561,36	1 561,36	0,00	12,50	0,00	1 561,36	0,00	
103 01 04	870	Bloco de 3 gavetas com rodas, em metal preto	01	03/2000	216,36	0,00	0,00	216,36	216,36	0,00	12,50	0,00	216,36	0,00	
103 01 04	871	Bloco de 3 gavetas com rodas em metal preto	01	03/2000	216,36	0,00	0,00	216,36	216,36	0,00	12,50	0,00	216,36	0,00	
103 01 04	872	Bloco de 3 gavetas com rodas em metal preto	01	03/2000	216,36	0,00	0,00	216,36	216,36	0,00	12,50	0,00	216,36	0,00	
103 01 12	874	Secretária metálica de cor creme, c/ gavetas d	01		0,00	0,00	0,00	0,00	0,00	0,00	12,50	0,00	0,00	0,00	
103 01 08	875	Estante metálica com 4 modulos de prateleiras	00		0,00	0,00	0,00	0,00	0,00	0,00	12,50	0,00	0,00	0,00	
103 01 08	876	Estante metálica com 6 prateleiras, cinza	00		0,00	0,00	0,00	0,00	0,00	0,00	12,50	0,00	0,00	0,00	
103 01 08	877	Estante metálica com prateleiras, de cor cinzer	00		0,00	0,00	0,00	0,00	0,00	0,00	12,50	0,00	0,00	0,00	
103 01 08	878	Estante metálica com prateleiras, cinzenta	00		0,00	0,00	0,00	0,00	0,00	0,00	12,50	0,00	0,00	0,00	
103 01 08	879	Estante metálica com prateleiras, cinzenta	00		0,00	0,00	0,00	0,00	0,00	0,00	12,50	0,00	0,00	0,00	
103 01 08	880	Estante metálica com prateleiras, cinzenta	00		0,00	0,00	0,00	0,00	0,00	0,00	12,50	0,00	0,00	0,00	
103 01 08	881	Estante metálica com prateleiras, cinzenta	00		0,00	0,00	0,00	0,00	0,00	0,00	12,50	0,00	0,00	0,00	
103 01 08	882	Estante metálica com prateleiras, cinzenta	00		0,00	0,00	0,00	0,00	0,00	0,00	12,50	0,00	0,00	0,00	
102 01 13	885	Telefone alcatel audience 12 cz	01	08/2001	32,42	0,00	0,00	32,42	32,42	0,00	12,50	0,00	32,42	0,00	
102 01 13	886	Telefone alcatel audience 12 cz	01	08/2001	32,42	0,00	0,00	32,42	32,42	0,00	12,50	0,00	32,42	0,00	
102 01 13	887	Telefone alcatel audience 12 cz	01	08/2001	32,42	0,00	0,00	32,42	32,42	0,00	12,50	0,00	32,42	0,00	
102 01 13	888	Telefone alcatel audience 12 cz	01	08/2001	32,42	0,00	0,00	32,42	32,42	0,00	12,50	0,00	32,42	0,00	
102 01 13	889	Telefone alcatel audience 12 cz	01	08/2001	32,42	0,00	0,00	32,42	32,42	0,00	12,50	0,00	32,42	0,00	
103 01 08	892	Estante em madeira, c/ diversas divisões	01		0,00	0,00	0,00	0,00	0,00	0,00	12,50	0,00	0,00	0,00	
103 01 10	893	Mesa em fórmica c/ tampo e prateleira	01		0,00	0,00	0,00	0,00	0,00	0,00	12,50	0,00	0,00	0,00	
103 01 05	894	Cadeira girat. c/ rodas forrada a napa preta	01		0,00	0,00	0,00	0,00	0,00	0,00	12,50	0,00	0,00	0,00	
103 01 05	895	Cadeira forrada a napa preta	01		0,00	0,00	0,00	0,00	0,00	0,00	12,50	0,00	0,00	0,00	
102 01 13	896	Telefone alcatel audience 12 cz	01	08/2001	32,42	0,00	0,00	32,42	32,42	0,00	12,50	0,00	32,42	0,00	
103 01 10	897	Mesa em fórmica c/ tampo e prateleira	01		0,00	0,00	0,00	0,00	0,00	0,00	12,50	0,00	0,00	0,00	
103 01 05	898	Cadeira giratória c/ rodas e braços, forrada a n	01	02/2000	225,27	0,00	0,00	225,27	225,27	0,00	12,50	0,00	225,27	0,00	
102 01 13	899	Telefone analógico de cor preta	01	09/2000	30,48	0,00	0,00	30,48	30,48	0,00	12,50	0,00	30,48	0,00	



## Município de Ourém

# Ficha de amortizações por conta

Ano: 2017

Bem			Aquisição		Alterações patrimoniais		Valor bruto	Amortizações					Situação atual do bem	
GH	Nº Invent.	Descrição do bem	Tipo	Data	Valor aquisição /avaliação	Aumentos	Diminuições	Anos ant.	Exercício		Acum ulados	Valor patrim.liq.		
									Extraord.	Taxa Valor				
Classificação patrimonial: 426														
103 01 04	900	Bloco de 3 gavetas em madeira castanho clarc	01	12/1999	245,11	0,00	0,00	245,11	245,11	0,00	12,50	0,00	245,11	0,00
102 01 13	901	Telefone alcatel audience 12 cz	01	08/2001	32,42	0,00	0,00	32,42	32,42	0,00	12,50	0,00	32,42	0,00
103 01 01	903	Armário c/ portas de persianas	01	06/2001	286,31	0,00	0,00	286,31	286,31	0,00	12,50	0,00	286,31	0,00
103 01 01	904	Armário alto de persianas de cor cinzenta argo	01	06/2001	441,78	0,00	0,00	441,78	441,78	0,00	12,50	0,00	441,78	0,00
103 01 01	905	Armário alto de persianas de cor cinzenta argo	01	06/2001	441,78	0,00	0,00	441,78	441,78	0,00	12,50	0,00	441,78	0,00
103 01 01	906	Armário alto de persianas de cor cinzenta argo	01	06/2001	441,78	0,00	0,00	441,78	441,78	0,00	12,50	0,00	441,78	0,00
103 01 05	907	Cadeira giratória com rodas revestida a tecido	01	06/2001	99,21	0,00	0,00	99,21	99,21	0,00	12,50	0,00	99,21	0,00
103 01 05	908	Cadeira giratória com rodas revestida a tecido	01	06/2001	99,21	0,00	0,00	99,21	99,21	0,00	12,50	0,00	99,21	0,00
103 01 05	909	Cadeira fixa forrada a tecido azul	01	06/2001	52,52	0,00	0,00	52,52	52,52	0,00	12,50	0,00	52,52	0,00
103 01 05	910	Cadeira fixa forrada a tecido azul	01	06/2001	52,52	0,00	0,00	52,52	52,52	0,00	12,50	0,00	52,52	0,00
103 01 05	911	Cadeira em tecido bordeau com rodas e braço	01	03/2000	201,79	0,00	0,00	201,79	201,79	0,00	12,50	0,00	201,79	0,00
103 01 05	912	Cadeira em tecido bordeau com rodas e braço	01	03/2000	201,79	0,00	0,00	201,79	201,79	0,00	12,50	0,00	201,79	0,00
103 01 05	913	Cadeira em tecido bordeau com rodas e braço	01	03/2000	201,79	0,00	0,00	201,79	201,79	0,00	12,50	0,00	201,79	0,00
101 01 02	916	Computador	01	07/2001	722,20	0,00	0,00	722,20	722,20	0,00	25,00	0,00	722,20	0,00
101 01 13	927	Monitores de 15 "	01	07/2001	180,91	0,00	0,00	180,91	180,91	0,00	25,00	0,00	180,91	0,00
107 01 19	928	Maples individuais em tecido de cor azul	01	06/2001	116,72	0,00	0,00	116,72	116,72	0,00	12,50	0,00	116,72	0,00
107 01 19	929	Maples individuais em tecido de cor azul	01	06/2001	116,72	0,00	0,00	116,72	116,72	0,00	12,50	0,00	116,72	0,00
107 01 19	930	Maples individuais em tecido de cor azul	01	06/2001	116,72	0,00	0,00	116,72	116,72	0,00	12,50	0,00	116,72	0,00
107 01 19	931	Maples individuais em tecido de cor azul	01	06/2001	116,72	0,00	0,00	116,72	116,72	0,00	12,50	0,00	116,72	0,00
107 01 19	932	Maples individuais em tecido de cor azul	01	06/2001	116,72	0,00	0,00	116,72	116,72	0,00	12,50	0,00	116,72	0,00
103 01 05	933	Cadeira fixa forrada a tecido azul	01	06/2001	52,52	0,00	0,00	52,52	52,52	0,00	12,50	0,00	52,52	0,00
103 01 05	934	Cadeira fixa forrada a tecido azul	01	06/2001	52,52	0,00	0,00	52,52	52,52	0,00	12,50	0,00	52,52	0,00
103 01 01	936	Armário em metal preto c/4 portas de correr, 2	01	03/2000	508,76	0,00	0,00	508,76	508,76	0,00	12,50	0,00	508,76	0,00
102 01 13	937	Telefone creme	01		0,00	0,00	0,00	0,00	0,00	0,00	12,50	0,00	0,00	0,00
103 01 08	938	Estante metálica com 4 módulos de 7 prateleir.	01		0,00	0,00	0,00	0,00	0,00	0,00	12,50	0,00	0,00	0,00
103 01 08	940	Estante metálica com 4 módulos de 7 prateleir.	01		0,00	0,00	0,00	0,00	0,00	0,00	12,50	0,00	0,00	0,00
103 01 08	941	Estante metálica com 5 módulos de 7 prateleir.	01		0,00	0,00	0,00	0,00	0,00	0,00	12,50	0,00	0,00	0,00
103 01 08	942	Estante metálica com 4 módulos de 7 prateleir.	01		0,00	0,00	0,00	0,00	0,00	0,00	12,50	0,00	0,00	0,00
103 01 08	943	Estante metálica com 4 módulos de 7 prateleir.	01		0,00	0,00	0,00	0,00	0,00	0,00	12,50	0,00	0,00	0,00



Município de Ourém

## Ficha de amortizações por conta

Ano: 2017

Bem			Aquisição		Alterações patrimoniais		Valor bruto	Amortizações				Situação atual do bem	
GH	Nº Invent.	Descrição do bem	Tipo	Data	Valor aquisição /avaliação	Aumentos	Diminuições	Anos ant.	Extraord.	Exercício Taxa	Valor	Acum ulados	Valor patrim.liq.
Classificação patrimonial: 426													
103 01 08	944	Estante metálica com 4 módulos de 7 prateleir.	01		0,00	0,00	0,00	0,00	0,00	0,00	12,50	0,00	0,00
103 01 08	945	Estante metálica com 4 módulos de 7 prateleir.	01		0,00	0,00	0,00	0,00	0,00	0,00	12,50	0,00	0,00
103 01 08	946	Estante metálica com 4 módulos de 7 prateleir.	01		0,00	0,00	0,00	0,00	0,00	0,00	12,50	0,00	0,00
103 01 08	947	Estante metálica com 4 módulos de 7 prateleir.	01		0,00	0,00	0,00	0,00	0,00	0,00	12,50	0,00	0,00
103 01 08	948	Estante metálica com 4 módulos de 7 prateleir.	01		0,00	0,00	0,00	0,00	0,00	0,00	12,50	0,00	0,00
103 01 08	949	Estante metálica com 4 módulos de 7 prateleir.	01		0,00	0,00	0,00	0,00	0,00	0,00	12,50	0,00	0,00
103 01 10	950	Mesa em fórmica castanha, c/ tampo e prateleir.	01		0,00	0,00	0,00	0,00	0,00	0,00	12,50	0,00	0,00
103 01 08	951	Estante metálica com 3 módulos de 7 prateleir.	01		0,00	0,00	0,00	0,00	0,00	0,00	12,50	0,00	0,00
103 01 08	952	Estante metálica com 4 módulos de 7 prateleir.	01		0,00	0,00	0,00	0,00	0,00	0,00	12,50	0,00	0,00
103 01 08	953	Estante metálica com 4 módulos de 7 prateleir.	01		0,00	0,00	0,00	0,00	0,00	0,00	12,50	0,00	0,00
103 01 08	954	Estante metálica com 4 módulos de 7 prateleir.	01		0,00	0,00	0,00	0,00	0,00	0,00	12,50	0,00	0,00
103 01 08	955	Estante metálica com 4 módulos de 7 prateleir.	01		0,00	0,00	0,00	0,00	0,00	0,00	12,50	0,00	0,00
103 01 01	956	Armário de apoio metálico de cor cinzenta	01	06/2001	188,55	0,00	0,00	188,55	188,55	0,00	12,50	0,00	188,55
103 01 11	957	Placard tripé em madeira	01		0,00	0,00	0,00	0,00	0,00	0,00	12,50	0,00	0,00
103 01 10	959	Mesa com tampo em madeira, castanha, 60 x 120	01		0,00	0,00	0,00	0,00	0,00	0,00	12,50	0,00	0,00
103 01 10	961	Mesa com tampo em madeira de cor verde, 60 x 120	01		0,00	0,00	0,00	0,00	0,00	0,00	12,50	0,00	0,00
103 01 06	963	Cofre metalico portatil	01	10/2001	28,93	0,00	0,00	28,93	28,93	0,00	12,50	0,00	28,93
103 01 01	964	Armário de gabinete baixo, c/ portas de vidro	01	10/2001	370,11	0,00	0,00	370,11	370,11	0,00	12,50	0,00	370,11
107 02 99	965	Puf redondo em napa vermelho	01	03/2000	177,45	0,00	0,00	177,45	177,45	0,00	12,50	0,00	177,45
103 01 06	971	Cofre fb400 308 nº2	01	07/2001	201,02	0,00	0,00	201,02	201,02	0,00	12,50	0,00	201,02
103 01 06	972	Cofre metálico, do tipo mala	01		24,94	0,00	0,00	24,94	24,94	0,00	20,00	0,00	24,94
107 02 99	973	Puf redondo em napa azul	01	03/2000	155,27	0,00	0,00	155,27	155,27	0,00	12,50	0,00	155,27
101 01 05	974	Gravador/leitor de cd-rom	01	07/2001	402,68	0,00	0,00	402,68	402,68	0,00	25,00	0,00	402,68
101 01 12	975	Modem	01	07/2001	214,53	0,00	0,00	214,53	214,53	0,00	25,00	0,00	214,53
103 01 10	980	Mesa em madeira redonda, castanho	01		0,00	0,00	0,00	0,00	0,00	0,00	12,50	0,00	0,00
103 01 05	981	Cadeira em madeira castanho	01		0,00	0,00	0,00	0,00	0,00	0,00	12,50	0,00	0,00
103 01 05	982	Cadeira em madeira castanho	01		0,00	0,00	0,00	0,00	0,00	0,00	12,50	0,00	0,00
103 01 05	983	Cadeira em madeira castanho	01		0,00	0,00	0,00	0,00	0,00	0,00	12,50	0,00	0,00
103 01 05	984	Cadeira em madeira castanho	01		0,00	0,00	0,00	0,00	0,00	0,00	12,50	0,00	0,00





Município de Ourém

## Ficha de amortizações por conta

Ano: 2017

Bem			Aquisição		Alterações patrimoniais		Valor bruto	Amortizações					Situação atual do bem	
GH	Nº Invent.	Descrição do bem	Tipo	Data	Valor aquisição /avaliação	Aumentos	Diminuições	Anos ant.	Extraord.	Exercício	Acum <ul style="list-style-type: none">ados</ul>	Valor patrim.liq.		
										Valor				
Classificação patrimonial: 426														
103 01 05	985	Cadeira em madeira castanho	01		0,00	0,00	0,00	0,00	0,00	0,00	12,50	0,00	0,00	
103 01 05	986	Cadeira em madeira castanho	01		0,00	0,00	0,00	0,00	0,00	0,00	12,50	0,00	0,00	
103 01 05	987	Cadeira em madeira castanho	01		0,00	0,00	0,00	0,00	0,00	0,00	12,50	0,00	0,00	
103 01 01	988	Armario gabinete alto, c/ porta de vidro	01	10/2001	404,53	0,00	0,00	404,53	404,53	0,00	12,50	0,00	404,53	
103 01 01	989	Armario gabinete alto, c/ portas de vidro	01	10/2001	404,53	0,00	0,00	404,53	404,53	0,00	12,50	0,00	404,53	
103 01 05	990	Cadeira em madeira castanho	01		0,00	0,00	0,00	0,00	0,00	0,00	12,50	0,00	0,00	
103 01 05	991	Cadeira em madeira castanho	01		0,00	0,00	0,00	0,00	0,00	0,00	12,50	0,00	0,00	
103 01 05	992	Cadeira fixa c/ pano azul	01	10/2001	35,56	0,00	0,00	35,56	35,56	0,00	12,50	0,00	35,56	
103 01 05	993	Cadeira em fórmica de cor creme, 42cm	01		0,00	0,00	0,00	0,00	0,00	0,00	12,50	0,00	0,00	
103 01 05	994	Cadeira em fórmica de cor creme, 36 cm	01		0,00	0,00	0,00	0,00	0,00	0,00	12,50	0,00	0,00	
103 01 05	995	Cadeira em fórmica de cor creme, 36 cm	01		0,00	0,00	0,00	0,00	0,00	0,00	12,50	0,00	0,00	
103 01 10	996	Mesa em fórmica c/ tampo e prateleira, verde,	01		0,00	0,00	0,00	0,00	0,00	0,00	12,50	0,00	0,00	
103 01 10	998	Mesa rectangular em madeira castanha	01		0,00	0,00	0,00	0,00	0,00	0,00	12,50	0,00	0,00	
103 01 09	999	Ficheiro com 2 gavetas em metal cinzento	01		0,00	0,00	0,00	0,00	0,00	0,00	12,50	0,00	0,00	
103 01 09	1000	Ficheiro com 2 gavetas em metal cinzento	01		0,00	0,00	0,00	0,00	0,00	0,00	12,50	0,00	0,00	
103 01 10	1004	Mesa com tampo em madeira, estrutura em fei	01		0,00	0,00	0,00	0,00	0,00	0,00	12,50	0,00	0,00	
103 01 10	1005	Mesa com tampo em madeira, estrutura em fei	01		0,00	0,00	0,00	0,00	0,00	0,00	12,50	0,00	0,00	
103 01 10	1006	Mesa com tampo em madeira, estrutura em fei	01		0,00	0,00	0,00	0,00	0,00	0,00	12,50	0,00	0,00	
103 01 10	1007	Mesa com tampo em madeira, estrutura em fei	01		0,00	0,00	0,00	0,00	0,00	0,00	12,50	0,00	0,00	
103 01 10	1008	Mesa com tampo em madeira, estrutura em fei	01		0,00	0,00	0,00	0,00	0,00	0,00	12,50	0,00	0,00	
103 01 10	1009	Mesa com tampo em madeira, estrutura em fei	01		0,00	0,00	0,00	0,00	0,00	0,00	12,50	0,00	0,00	
103 01 10	1010	Mesa com tampo em madeira, estrutura em fei	01		0,00	0,00	0,00	0,00	0,00	0,00	12,50	0,00	0,00	
103 01 10	1011	Mesa com tampo em madeira, estrutura em fei	01		0,00	0,00	0,00	0,00	0,00	0,00	12,50	0,00	0,00	
103 01 10	1012	Mesa com tampo em madeira, estrutura em fei	01		0,00	0,00	0,00	0,00	0,00	0,00	12,50	0,00	0,00	
103 01 10	1013	Mesa com tampo em madeira, estrutura em fei	01		0,00	0,00	0,00	0,00	0,00	0,00	12,50	0,00	0,00	
103 01 10	1014	Mesa com tampo em madeira, estrutura em fei	01		0,00	0,00	0,00	0,00	0,00	0,00	12,50	0,00	0,00	
103 01 05	1016	Cadeira pequena em fórmica castanha	01		0,00	0,00	0,00	0,00	0,00	0,00	12,50	0,00	0,00	
103 01 05	1017	Cadeira pequena em fórmica castanha	01		0,00	0,00	0,00	0,00	0,00	0,00	12,50	0,00	0,00	
103 01 05	1018	Cadeira pequena em fórmica castanha	01		0,00	0,00	0,00	0,00	0,00	0,00	12,50	0,00	0,00	



Município de Ourém

## Ficha de amortizações por conta

Ano: 2017

Bem			Aquisição		Alterações patrimoniais		Valor bruto	Amortizações					Situação atual do bem	
GH	Nº Invent.	Descrição do bem	Tipo	Data	Valor aquisição /avaliação	Aumentos	Diminuições	Anos ant.	Exercício		Acum ulados	Valor patrim.liq.		
									Extraord.	Taxa Valor				
Classificação patrimonial: 426														
103 01 05	1019	Cadeira pequena em fórmica castanha	01		0,00	0,00	0,00	0,00	0,00	0,00	12,50	0,00	0,00	
103 01 05	1020	Cadeira pequena em fórmica castanha	01		0,00	0,00	0,00	0,00	0,00	0,00	12,50	0,00	0,00	
103 01 05	1021	Cadeira pequena em fórmica castanha	01		0,00	0,00	0,00	0,00	0,00	0,00	12,50	0,00	0,00	
103 01 05	1023	Cadeira pequena em fórmica castanha	01		0,00	0,00	0,00	0,00	0,00	0,00	12,50	0,00	0,00	
103 01 05	1024	Cadeira pequena em fórmica castanha	01		0,00	0,00	0,00	0,00	0,00	0,00	12,50	0,00	0,00	
103 01 05	1025	Cadeira pequena em fórmica castanha	01		0,00	0,00	0,00	0,00	0,00	0,00	12,50	0,00	0,00	
103 01 05	1026	Cadeira pequena em fórmica castanha	01		0,00	0,00	0,00	0,00	0,00	0,00	12,50	0,00	0,00	
103 01 05	1027	Cadeira pequena em fórmica castanha	01		0,00	0,00	0,00	0,00	0,00	0,00	12,50	0,00	0,00	
103 01 05	1028	Cadeira pequena em fórmica castanha	01		0,00	0,00	0,00	0,00	0,00	0,00	12,50	0,00	0,00	
103 01 05	1029	Cadeira pequena em fórmica castanha	01		0,00	0,00	0,00	0,00	0,00	0,00	12,50	0,00	0,00	
103 01 05	1030	Cadeira pequena em fórmica castanha	01		0,00	0,00	0,00	0,00	0,00	0,00	12,50	0,00	0,00	
103 01 05	1031	Cadeira pequena em fórmica castanha	01		0,00	0,00	0,00	0,00	0,00	0,00	12,50	0,00	0,00	
103 01 05	1032	Cadeira pequena em fórmica castanha	01		0,00	0,00	0,00	0,00	0,00	0,00	12,50	0,00	0,00	
103 01 05	1033	Cadeira pequena em fórmica castanha	01		0,00	0,00	0,00	0,00	0,00	0,00	12,50	0,00	0,00	
103 01 05	1034	Cadeira pequena em fórmica castanha	01		0,00	0,00	0,00	0,00	0,00	0,00	12,50	0,00	0,00	
103 01 05	1035	Cadeira pequena em fórmica castanha	01		0,00	0,00	0,00	0,00	0,00	0,00	12,50	0,00	0,00	
103 01 05	1036	Cadeira pequena em fórmica castanha	01		0,00	0,00	0,00	0,00	0,00	0,00	12,50	0,00	0,00	
103 01 05	1037	Cadeira pequena em fórmica castanha	01		0,00	0,00	0,00	0,00	0,00	0,00	12,50	0,00	0,00	
103 01 05	1039	Cadeira pequena em fórmica castanha	01		0,00	0,00	0,00	0,00	0,00	0,00	12,50	0,00	0,00	
103 02 04	1040	Máquina de calcular ibico	01	08/2001	128,39	0,00	0,00	128,39	128,39	0,00	20,00	0,00	128,39	
103 02 04	1041	Máquina de calcular ibico	01	08/2001	128,39	0,00	0,00	128,39	128,39	0,00	20,00	0,00	128,39	
103 01 08	1042	Estante em madeira com 5 prateleiras (4 dividi	01		0,00	0,00	0,00	0,00	0,00	0,00	12,50	0,00	0,00	
101 01 20	1043	Scanner	01	01/1999	89,73	0,00	0,00	89,73	89,73	0,00	25,00	0,00	89,73	
103 01 05	1044	Cadeira giratória, com rodas, forrada a tecido v	01	08/1998	103,30	0,00	0,00	103,30	103,30	0,00	12,50	0,00	103,30	
103 01 05	1045	Cadeira giratória, com rodas, forrada a napa pr	01	08/1998	103,30	0,00	0,00	103,30	103,30	0,00	12,50	0,00	103,30	
103 01 05	1046	Cadeira guiratória com rodas e braços, em naç	01	08/1998	139,48	0,00	0,00	139,48	139,48	0,00	12,50	0,00	139,48	
103 01 05	1047	Cadeira com rodas, em tecido castanho claro	01	06/1995	82,87	0,00	0,00	82,87	82,87	0,00	12,50	0,00	82,87	
103 01 01	1048	Armário metálico castanho, c/ 2 portas de cor t	01	08/1998	165,74	0,00	0,00	165,74	165,74	0,00	12,50	0,00	165,74	
103 01 06	1049	Cofre metálico c/ código de abertura - Embutid	01		0,00	0,00	0,00	0,00	0,00	0,00	12,50	0,00	0,00	



## Município de Ourém

# Ficha de amortizações por conta

Ano: 2017

Bem			Aquisição		Alterações patrimoniais		Valor bruto	Amortizações				Situação atual do bem	
GH	Nº Invent.	Descrição do bem	Tipo	Data	Valor aquisição /avaliação	Aumentos	Diminuições	Anos ant.	Exercício		Acum ulados	Valor patrim.liq.	
									Extraord.	Taxa Valor			
Classificação patrimonial: 426													
103 01 06	1050	Cofre metálico c/ código de abertura - Embutid	01		0,00	0,00	0,00	0,00	0,00	0,00	12,50	0,00	0,00
103 01 99	1051	Caixa metálica portátil c/ chave de abertura-azi	01		0,00	0,00	0,00	0,00	0,00	0,00	12,50	0,00	0,00
103 01 99	1052	Suporte de madeira para moedas de cor casta	00		0,00	0,00	0,00	0,00	0,00	0,00	12,50	0,00	0,00
102 01 13	1053	Telefone de cor verde	01		0,00	0,00	0,00	0,00	0,00	0,00	12,50	0,00	0,00
103 01 99	1054	Balcão de atendimento c/ tampo e subtampo	01	07/1998	1 721,60	0,00	0,00	1 721,60	1 721,60	0,00	12,50	0,00	1 721,60
103 01 12	1055	Secretária peq.em madeira castanha c/4gavet	01		0,00	0,00	0,00	0,00	0,00	0,00	12,50	0,00	0,00
104 09 01	1056	Balança para pesar o correio	01		0,00	0,00	0,00	0,00	0,00	0,00	12,50	0,00	0,00
103 02 10	1057	Selo branco em metal cinzento	01	07/1997	1 347,01	0,00	0,00	1 347,01	1 347,01	0,00	12,50	0,00	1 347,01
103 02 04	1058	Máquina de calcular elétrica	01		0,00	0,00	0,00	0,00	0,00	0,00	20,00	0,00	0,00
103 01 08	1061	Estante em madeira cinzenta com 5 prateleiras	01		0,00	0,00	0,00	0,00	0,00	0,00	12,50	0,00	0,00
103 01 08	1062	3 Estantes em madeira cinzenta com 5 pratele	01		0,00	0,00	0,00	0,00	0,00	0,00	12,50	0,00	0,00
103 01 08	1063	4 Estantes cinzentas de madeira, com 7 pratele	01		0,00	0,00	0,00	0,00	0,00	0,00	12,50	0,00	0,00
103 01 01	1064	Armário c/ secretária incorporada, em madeira	01		0,00	0,00	0,00	0,00	0,00	0,00	12,50	0,00	0,00
103 01 05	1065	Cadeira fixa em napa preta	01		0,00	0,00	0,00	0,00	0,00	0,00	12,50	0,00	0,00
103 01 05	1066	Cadeira em napa preta	01		0,00	0,00	0,00	0,00	0,00	0,00	12,50	0,00	0,00
103 01 12	1067	Secretária c/ tampo em madeira, gavetas lado	01	08/1998	313,97	0,00	0,00	313,97	313,97	0,00	12,50	0,00	313,97
103 01 12	1068	Secretária c/ tampo em madeira, gavetas lado	01	08/1998	313,97	0,00	0,00	313,97	313,97	0,00	12,50	0,00	313,97
103 01 12	1069	Secretária c/ tampo em madeira, gavetas lado	01	08/1998	312,22	0,00	0,00	312,22	312,22	0,00	12,50	0,00	312,22
103 02 99	1070	Numerador em metal branco e vermelho	01	08/1995	44,64	0,00	0,00	44,64	44,64	0,00	20,00	0,00	44,64
103 01 12	1071	Secretária c/ tampo em madeira de cor castanl	01		0,00	0,00	0,00	0,00	0,00	0,00	12,50	0,00	0,00
103 01 99	1072	Caixa em madeira para colocar as cartas	00		0,00	0,00	0,00	0,00	0,00	0,00	12,50	0,00	0,00
103 02 99	1073	Datador em metal cinzento	01	11/1998	36,09	0,00	0,00	36,09	36,09	0,00	12,50	0,00	36,09
103 02 01	1076	Agrafador metálico alicate	01		0,00	0,00	0,00	0,00	0,00	0,00	12,50	0,00	0,00
107 01 06	1077	Bengaleiro de cor preto, c/ 165 cm de altura	01	08/1998	88,54	0,00	0,00	88,54	88,54	0,00	12,50	0,00	88,54
107 05 02	1078	Aquecedor de cor cinza	01		0,00	0,00	0,00	0,00	0,00	0,00	12,50	0,00	0,00
103 01 12	1079	Secretária c/ tampo de madeira castanho c/ 3 ç	01		0,00	0,00	0,00	0,00	0,00	0,00	12,50	0,00	0,00
103 02 08	1080	Furador metálico de cor cinza	01	02/1994	14,22	0,00	0,00	14,22	14,22	0,00	12,50	0,00	14,22
103 02 08	1081	Furador metálico de cor cinza	01	02/1994	19,20	0,00	0,00	19,20	19,20	0,00	12,50	0,00	19,20
103 02 01	1082	Agrafador metálico, tipo alicate	01		0,00	0,00	0,00	0,00	0,00	0,00	12,50	0,00	0,00



## Município de Ourém

# Ficha de amortizações por conta

Ano: 2017

Bem		Aquisição		Alterações patrimoniais		Valor bruto	Amortizações					Situação atual do bem	
GH	Nº Invent.	Descrição do bem	Tipo	Data	Valor aquisição /avaliação	Aumentos	Diminuições	Anos ant.	Extraord.	Exercício Taxa	Valor	Acum ulados	Valor patrim.liq.
Classificação patrimonial: 426													
103 02 01	1083	Agrafador metálico, tipo alicate	01		0,00	0,00	0,00	0,00	0,00	12,50	0,00	0,00	0,00
103 01 12	1084	Secretária de com gavetas dos dois lados - Be	01	04/1998	718,99	0,00	0,00	718,99	718,99	0,00	12,50	0,00	718,99
107 01 21	1085	Conjunto de 10 papeteiras de cor cinza	01	08/1998	29,18	0,00	0,00	29,18	29,18	0,00	12,50	0,00	29,18
107 01 99	1086	3 cestos de papel, de plástico	01	01/1997	11,30	0,00	0,00	11,30	11,30	0,00	12,50	0,00	11,30
103 01 05	1087	Cadeira com rodas e braços em tecido castan	01		0,00	0,00	0,00	0,00	0,00	12,50	0,00	0,00	0,00
103 01 01	1088	Armário com 2 portas de vidro, cor preta	01	04/1998	353,07	0,00	0,00	353,07	353,07	0,00	12,50	0,00	353,07
103 01 01	1089	Armário metálico, com portas de vidro, cor pre	01	05/1998	294,71	0,00	0,00	294,71	294,71	0,00	12,50	0,00	294,71
103 01 05	1090	Cadeira fixa, forrada a tecido castanho claro	01	04/1998	61,86	0,00	0,00	61,86	61,86	0,00	12,50	0,00	61,86
103 01 05	1091	Cadeira fixa, forrada a tecido castanho claro	01	04/1998	61,86	0,00	0,00	61,86	61,86	0,00	12,50	0,00	61,86
103 01 05	1092	Cadeira para estirador em madeira, artesanal	04		0,00	0,00	0,00	0,00	0,00	12,50	0,00	0,00	0,00
107 01 06	1094	Bengaleiro metálico com pé em marmore	01	09/1995	67,34	0,00	0,00	67,34	67,34	0,00	12,50	0,00	67,34
103 02 08	1096	Furador metálico verde e preto	01		0,00	0,00	0,00	0,00	0,00	12,50	0,00	0,00	0,00
103 02 99	1097	Caixa em madeira para guardar os desenhos	00		0,00	0,00	0,00	0,00	0,00	12,50	0,00	0,00	0,00
107 04 02	1098	Climatizador branco e cinzento	01	12/1994	88,79	0,00	0,00	88,79	88,79	0,00	12,50	0,00	88,79
107 04 15	1102	Ventoinha creme e verde	01		0,00	0,00	0,00	0,00	0,00	12,50	0,00	0,00	0,00
103 01 12	1104	Secretária cinz. c/tampo em madeira c/3gavete	01		0,00	0,00	0,00	0,00	0,00	12,50	0,00	0,00	0,00
103 01 12	1105	Secretária cinz. c/tampo em madeira c/3gavete	01		0,00	0,00	0,00	0,00	0,00	12,50	0,00	0,00	0,00
103 01 10	1106	Mesa pequena em fórmica castanha	01		0,00	0,00	0,00	0,00	0,00	12,50	0,00	0,00	0,00
103 01 10	1107	Mesa pequena em fórmica castanha	01		0,00	0,00	0,00	0,00	0,00	12,50	0,00	0,00	0,00
103 01 10	1108	Mesa pequena em fórmica castanha - 60 x 40	01		0,00	0,00	0,00	0,00	0,00	12,50	0,00	0,00	0,00
103 01 10	1109	Mesa pequena em fórmica castanha	01		0,00	0,00	0,00	0,00	0,00	12,50	0,00	0,00	0,00
103 01 08	1110	Estante em fórmica com 5 prateleiras, cor cinz	01		0,00	0,00	0,00	0,00	0,00	12,50	0,00	0,00	0,00
103 01 08	1111	Estante em fórmica com vários cubos para arr	01		0,00	0,00	0,00	0,00	0,00	12,50	0,00	0,00	0,00
103 01 08	1112	Estante em fórmica com vários cubos de arrun	01		0,00	0,00	0,00	0,00	0,00	12,50	0,00	0,00	0,00
103 01 01	1113	Armário com 2 portas c/chave, em metal cinze	01		0,00	0,00	0,00	0,00	0,00	12,50	0,00	0,00	0,00
103 01 08	1114	Estante pequena metálica com 3 prateleiras	01	12/1999	59,64	0,00	0,00	59,64	59,64	0,00	12,50	0,00	59,64
107 01 21	1115	Conjunto de 5 papeteiras em plástico cinzento	01		0,00	0,00	0,00	0,00	0,00	12,50	0,00	0,00	0,00
103 02 08	1116	Furador cinzento	01		0,00	0,00	0,00	0,00	0,00	12,50	0,00	0,00	0,00
103 02 01	1117	Agrafador vermelho	01	10/1994	9,10	0,00	0,00	9,10	9,10	0,00	12,50	0,00	9,10



## Município de Ourém

# Ficha de amortizações por conta

Ano: 2017

Bem			Aquisição		Alterações patrimoniais		Valor bruto	Amortizações				Situação atual do bem	
GH	Nº Invent.	Descrição do bem	Tipo	Data	Valor aquisição /avaliação	Aumentos	Diminuições	Anos ant.	Exercício		Acum ulados	Valor patrim.liq.	
									Extraord.	Taxa Valor			
Classificação patrimonial: 426													
102 01 13	1118	Telefone creme	01		0,00	0,00	0,00	0,00	0,00	0,00	12,50	0,00	0,00
103 01 05	1123	Cadeira giratória c/ rodas em napa preta	01		0,00	0,00	0,00	0,00	0,00	0,00	12,50	0,00	0,00
103 01 12	1124	Secreária metálica em forma de L, gavetas do	01	07/1998	390,42	0,00	0,00	390,42	390,42	0,00	12,50	0,00	390,42
103 01 01	1125	Armário grande,metálico c/ 2 portas de cor cinz	01	06/1996	174,58	0,00	0,00	174,58	174,58	0,00	12,50	0,00	174,58
103 01 01	1126	Armário pequeno, metálico c/ 4 portas de cor c	01	07/1998	411,43	0,00	0,00	411,43	411,43	0,00	12,50	0,00	411,43
103 01 05	1127	Cadeira giratória c/ braços, forrada a pano verr	01	07/1998	290,63	0,00	0,00	290,63	290,63	0,00	12,50	0,00	290,63
103 01 05	1128	Cadeira, forrada a napa preta	01	07/1998	63,03	0,00	0,00	63,03	63,03	0,00	12,50	0,00	63,03
103 01 05	1129	Cadeira, forrada a napa preta	01	07/1998	63,03	0,00	0,00	63,03	63,03	0,00	12,50	0,00	63,03
103 02 01	1130	Agrafador metálico, tipo alicate	01	07/1998	20,58	0,00	0,00	20,58	20,58	0,00	12,50	0,00	20,58
103 02 08	1131	Furador metálico de cor preto	01	07/1998	7,36	0,00	0,00	7,36	7,36	0,00	12,50	0,00	7,36
103 01 99	1132	Cesto p/ papel metálico de cor cinza	01		0,00	0,00	0,00	0,00	0,00	0,00	12,50	0,00	0,00
103 01 12	1136	Secretá. metál.c/ tampo em mad.castanha,gav	01		0,00	0,00	0,00	0,00	0,00	0,00	12,50	0,00	0,00
103 01 12	1137	Secretária c/ tampo em madeira,gavet.lado dir	01		0,00	0,00	0,00	0,00	0,00	0,00	12,50	0,00	0,00
103 01 10	1138	Mesa pequena, c/ tampo em madeira de cor ca	01		0,00	0,00	0,00	0,00	0,00	0,00	12,50	0,00	0,00
103 01 05	1139	Cadeira girat. c/ rodas forrada a napa preta	01	01/1996	64,34	0,00	0,00	64,34	64,34	0,00	12,50	0,00	64,34
103 01 05	1140	Cadeira girat. c/ rodas forrada a napa preta	01	01/1996	64,34	0,00	0,00	64,34	64,34	0,00	12,50	0,00	64,34
102 01 13	1141	Telefone de cor bege	01		0,00	0,00	0,00	0,00	0,00	0,00	12,50	0,00	0,00
107 01 21	1142	3 papeleiras plásticas pretas	01		0,00	0,00	0,00	0,00	0,00	0,00	12,50	0,00	0,00
103 01 12	1143	Secretária toda em madeira de cor castanha	00	01/2001	0,00	0,00	0,00	0,00	0,00	0,00	12,50	0,00	0,00
103 01 12	1144	Secretária c/tampo em madeira c/3 gavetas lac	01		0,00	0,00	0,00	0,00	0,00	0,00	12,50	0,00	0,00
103 01 08	1146	Estante metálica com prateleiras (cozinha)	01		0,00	0,00	0,00	0,00	0,00	0,00	12,50	0,00	0,00
103 01 08	1147	Estante metálica com prateleiras, cinzenta	01		0,00	0,00	0,00	0,00	0,00	0,00	12,50	0,00	0,00
103 01 08	1148	Estante metálica pequena com prateleiras, cin:	01		0,00	0,00	0,00	0,00	0,00	0,00	12,50	0,00	0,00
103 01 08	1149	Estante metálica baixa com prateleiras, cinzen	01		0,00	0,00	0,00	0,00	0,00	0,00	12,50	0,00	0,00
103 01 10	1150	Mesa pequena, c/ tampo em madeira de cor ca	01		0,00	0,00	0,00	0,00	0,00	0,00	12,50	0,00	0,00
103 01 10	1152	Mesa em madeira castanha com pés metálicos	01		0,00	0,00	0,00	0,00	0,00	0,00	12,50	0,00	0,00
103 03 01	1153	Fotocopiadora	08	05/1997	1 446,51	0,00	0,00	1 446,51	1 446,51	0,00	20,00	0,00	1 446,51
103 01 05	1154	Cadeira peq. em fórmica castanho	01		0,00	0,00	0,00	0,00	0,00	0,00	12,50	0,00	0,00
103 01 05	1155	Cadeira giratória em napa castanha c/ rodas	01		0,00	0,00	0,00	0,00	0,00	0,00	12,50	0,00	0,00



## Município de Ourém

# Ficha de amortizações por conta

Ano: 2017

Bem			Aquisição		Alterações patrimoniais		Valor bruto	Amortizações					Situação atual do bem	
GH	Nº Invent.	Descrição do bem	Tipo	Data	Valor aquisição /avaliação	Aumentos	Diminuições	Anos ant.	Exercício		Acum ulados	Valor patrim.liq.		
									Extraord.	Taxa Valor				
Classificação patrimonial: 426														
103 01 05	1156	Cadeira em napa preta	01		0,00	0,00	0,00	0,00	0,00	0,00	12,50	0,00	0,00	
103 01 05	1157	Cadeira fixa de napa preta	01		0,00	0,00	0,00	0,00	0,00	0,00	12,50	0,00	0,00	
103 02 08	1159	Furador metálico cinzento	01	09/2000	4,52	0,00	0,00	4,52	4,52	0,00	12,50	0,00	4,52	
103 02 01	1160	Agrafador azul metálico	01		0,00	0,00	0,00	0,00	0,00	0,00	12,50	0,00	0,00	
103 01 12	1162	Secretária cinza c/ gavetas lado dtº	01		0,00	0,00	0,00	0,00	0,00	0,00	12,50	0,00	0,00	
103 01 12	1163	Secretária cinzenta com bloco de gavetas lado	01	02/2000	384,88	0,00	0,00	384,88	384,88	0,00	12,50	0,00	384,88	
103 01 05	1164	Cadeira em tecido azul com rodas, giratória	01	02/2000	93,37	0,00	0,00	93,37	93,37	0,00	12,50	0,00	93,37	
103 01 05	1165	Cadeira em tecido azul com rodas, giratória	01	02/2000	93,37	0,00	0,00	93,37	93,37	0,00	12,50	0,00	93,37	
103 01 05	1166	Cadeira em tecido azul com rodas, giratória	01	02/2000	93,37	0,00	0,00	93,37	93,37	0,00	12,50	0,00	93,37	
103 01 10	1167	Mesa pequena em fórmica castanha	00		0,00	0,00	0,00	0,00	0,00	0,00	12,50	0,00	0,00	
103 01 10	1168	Mesa pequena em fórmica castanha 60 x 40	00		0,00	0,00	0,00	0,00	0,00	0,00	12,50	0,00	0,00	
103 01 10	1169	Mesa pequena em fórmica castanha 60 x 40	00		0,00	0,00	0,00	0,00	0,00	0,00	12,50	0,00	0,00	
103 01 10	1170	Mesa pequena em fórmica castanha	00		0,00	0,00	0,00	0,00	0,00	0,00	12,50	0,00	0,00	
103 01 08	1171	Estante em madeira branca e verde c/ 4 prateleiras	00		0,00	0,00	0,00	0,00	0,00	0,00	12,50	0,00	0,00	
103 01 01	1172	Armário em madeira branco e verde c/2portas	00		0,00	0,00	0,00	0,00	0,00	0,00	12,50	0,00	0,00	
107 05 02	1173	Aquecedor branco halógeneo	01	12/1999	49,88	0,00	0,00	49,88	49,88	0,00	12,50	0,00	49,88	
103 01 08	1174	Estante branca e verde c/5prateleiras + 4 gavetas	00		0,00	0,00	0,00	0,00	0,00	0,00	12,50	0,00	0,00	
103 01 05	1175	Cadeira pequena em fórmica castanha	00		0,00	0,00	0,00	0,00	0,00	0,00	12,50	0,00	0,00	
103 01 05	1176	Cadeira pequena em fórmica castanha	00		0,00	0,00	0,00	0,00	0,00	0,00	12,50	0,00	0,00	
103 01 11	1177	Placard/expositor de corticite	00		0,00	0,00	0,00	0,00	0,00	0,00	12,50	0,00	0,00	
103 01 11	1180	Placard/expositor de corticite	00		0,00	0,00	0,00	0,00	0,00	0,00	12,50	0,00	0,00	
103 01 11	1181	Placard/expositor de corticite	00		0,00	0,00	0,00	0,00	0,00	0,00	12,50	0,00	0,00	
103 01 11	1182	Placard em madeira verde c/pés	00		0,00	0,00	0,00	0,00	0,00	0,00	12,50	0,00	0,00	
103 01 11	1183	Placard em madeira verde c/pés	00		0,00	0,00	0,00	0,00	0,00	0,00	12,50	0,00	0,00	
103 01 12	1184	Secretária metálica creme e castanha,3gavetas	00		0,00	0,00	0,00	0,00	0,00	0,00	12,50	0,00	0,00	
103 02 01	1186	Agrafador metálico alicate	01	08/1999	14,42	0,00	0,00	14,42	14,42	0,00	12,50	0,00	14,42	
103 02 08	1187	Furador cinzento	01	08/1999	14,42	0,00	0,00	14,42	14,42	0,00	12,50	0,00	14,42	
103 01 05	1188	Cadeira giratória com rodas em tecido vermelho	01	02/1999	93,37	0,00	0,00	93,37	93,37	0,00	12,50	0,00	93,37	
101 01 07	1189	Maquina de imprimir dymo	01	05/1999	37,40	0,00	0,00	37,40	37,40	0,00	25,00	0,00	37,40	



Município de Ourém

## Ficha de amortizações por conta

Ano: 2017

Bem			Aquisição		Alterações patrimoniais		Valor bruto	Amortizações				Situação atual do bem	
GH	Nº Invent.	Descrição do bem	Tipo	Data	Valor aquisição /avaliação	Aumentos	Diminuições	Anos ant.	Extraord.	Exercício	Acum <ul style="list-style-type: none">ados</ul>	Valor patrim.liq.	
										Valor			
Classificação patrimonial: 426													
103 01 12	1190	Secretária c/tampo em formica e estrutura em	00		0,00	0,00	0,00	0,00	0,00	0,00	12,50	0,00	0,00
103 01 12	1191	Secretária metálica bege e castanha c/3gaveta	00		0,00	0,00	0,00	0,00	0,00	0,00	12,50	0,00	0,00
103 01 10	1192	Mesa pequena em fórmica castanha	00		0,00	0,00	0,00	0,00	0,00	0,00	12,50	0,00	0,00
103 01 10	1193	Mesa pequena em fórmica castanha	00		0,00	0,00	0,00	0,00	0,00	0,00	12,50	0,00	0,00
103 01 10	1194	Mesa pequena em fórmica castanha	00		0,00	0,00	0,00	0,00	0,00	0,00	12,50	0,00	0,00
103 01 10	1195	Mesa pequena em fórmica castanha 60 x 40	00		0,00	0,00	0,00	0,00	0,00	0,00	12,50	0,00	0,00
103 01 10	1196	Mesa pequena em fórmica castanha	00		0,00	0,00	0,00	0,00	0,00	0,00	12,50	0,00	0,00
103 01 05	1199	Cadeira em formica castanha	00		0,00	0,00	0,00	0,00	0,00	0,00	12,50	0,00	0,00
103 02 01	1200	Agrafador metálico	01	10/2001	12,91	0,00	0,00	12,91	12,91	0,00	12,50	0,00	12,91
103 01 05	1201	Cadeira fixa, c/ pano azul	01	10/2001	35,56	0,00	0,00	35,56	35,56	0,00	12,50	0,00	35,56
103 01 05	1202	Cadeira em napa preta	00		0,00	0,00	0,00	0,00	0,00	0,00	12,50	0,00	0,00
103 01 08	1205	Estante em madeira castanha c/5prateleiras e	01		0,00	0,00	0,00	0,00	0,00	0,00	12,50	0,00	0,00
103 01 01	1206	Armário em madeira castanho,c/2portas de vid	01		0,00	0,00	0,00	0,00	0,00	0,00	12,50	0,00	0,00
103 01 08	1207	Estantes em madeira castanha c/ 5 prateleiras	01		0,00	0,00	0,00	0,00	0,00	0,00	12,50	0,00	0,00
103 01 08	1208	Estante em madeira castanho c/ 4 prateleiras e	01		0,00	0,00	0,00	0,00	0,00	0,00	12,50	0,00	0,00
103 01 12	1210	Secretária cinzenta c/ tampo em madeira c/ 3 c	00		0,00	0,00	0,00	0,00	0,00	0,00	12,50	0,00	0,00
103 01 10	1211	Mesa pequena em fórmica castanha - 60 x 40	00		0,00	0,00	0,00	0,00	0,00	0,00	12,50	0,00	0,00
103 01 10	1212	Mesa pequena em fórmica creme, 60 x 40	00		0,00	0,00	0,00	0,00	0,00	0,00	12,50	0,00	0,00
103 01 10	1213	Mesa redonda	00		0,00	0,00	0,00	0,00	0,00	0,00	12,50	0,00	0,00
103 01 05	1214	Cadeira pequena em fórmica castanha	00		0,00	0,00	0,00	0,00	0,00	0,00	12,50	0,00	0,00
103 01 05	1215	Cadeira pequena em fórmica castanha	00		0,00	0,00	0,00	0,00	0,00	0,00	12,50	0,00	0,00
103 01 05	1216	Cadeira pequena em fórmica castanha	00		0,00	0,00	0,00	0,00	0,00	0,00	12,50	0,00	0,00
103 01 05	1217	Cadeira pequena em fórmica castanha	00		0,00	0,00	0,00	0,00	0,00	0,00	12,50	0,00	0,00
103 01 08	1218	Estante em metal cinzento c/ 3 prateleiras	00		0,00	0,00	0,00	0,00	0,00	0,00	12,50	0,00	0,00
103 01 01	1219	Armário em metal cinzento c/2 portas e chave	00		0,00	0,00	0,00	0,00	0,00	0,00	12,50	0,00	0,00
103 01 05	1220	Cadeira em napa preta	00		0,00	0,00	0,00	0,00	0,00	0,00	12,50	0,00	0,00
107 04 15	1221	Ventoinha de pé alto branca	01	07/1999	29,93	0,00	0,00	29,93	29,93	0,00	12,50	0,00	29,93
107 05 02	1223	Aquecedor branco halogéneo	01	12/1999	49,88	0,00	0,00	49,88	49,88	0,00	12,50	0,00	49,88
103 01 11	1224	Placard/expositor de corticite	00		0,00	0,00	0,00	0,00	0,00	0,00	12,50	0,00	0,00



## Município de Ourém

# Ficha de amortizações por conta

Ano: 2017

Bem			Aquisição		Alterações patrimoniais		Valor bruto	Amortizações				Situação atual do bem	
GH	Nº Invent.	Descrição do bem	Tipo	Data	Valor aquisição /avaliação	Aumentos	Diminuições	Anos ant.	Exercício		Acum ulados	Valor patrim.liq.	
									Extraord.	Taxa Valor			
Classificação patrimonial: 426													
103 01 08	1225	Estante em madeira castanha c/ 4 prateleiras c	00		0,00	0,00	0,00	0,00	0,00	0,00	12,50	0,00	0,00
103 01 12	1226	Secretária cinzenta de canto	01	12/1998	266,58	0,00	0,00	266,58	266,58	0,00	12,50	0,00	266,58
103 01 05	1227	Cadeira giratória c/ braços e rodas em pele pre	01		0,00	0,00	0,00	0,00	0,00	0,00	12,50	0,00	0,00
103 01 08	1235	Estante metálica pequena com 4 prateleiras	00	12/1999	59,64	0,00	0,00	59,64	59,64	0,00	12,50	0,00	59,64
101 01 13	1236	Monitor 15" Samtron 56 E	01	06/2001	170,91	0,00	0,00	170,91	170,91	0,00	25,00	0,00	170,91
103 01 05	1237	Cadeira pequena em fórmica castanha	00		0,00	0,00	0,00	0,00	0,00	0,00	12,50	0,00	0,00
103 01 05	1238	Cadeira pequena em fórmica castanha-está nc	00		0,00	0,00	0,00	0,00	0,00	0,00	12,50	0,00	0,00
103 01 01	1239	Armário em metal cinzento com 2 portas e cha	01		0,00	0,00	0,00	0,00	0,00	0,00	12,50	0,00	0,00
107 01 21	1240	Conjunto de 3 papeleiras em plástico cinzento	01		0,00	0,00	0,00	0,00	0,00	0,00	12,50	0,00	0,00
102 01 13	1241	Telefone creme	01		0,00	0,00	0,00	0,00	0,00	0,00	12,50	0,00	0,00
103 01 04	1242	Bloco de 3 gavetas, com rodas, cinzento	01	12/1998	123,42	0,00	0,00	123,42	123,42	0,00	12,50	0,00	123,42
107 03 03	1243	Candeeiro de secretária de cor branco	01	12/1999	72,95	0,00	0,00	72,95	72,95	0,00	12,50	0,00	72,95
102 01 13	1244	Telefone branco	01		0,00	0,00	0,00	0,00	0,00	0,00	12,50	0,00	0,00
103 01 12	1245	Secretária em forma "L" cinzenta com 2 gavet	01	02/1999	772,68	0,00	0,00	772,68	772,68	0,00	12,50	0,00	772,68
103 01 05	1246	Cadeira com rodas e braços em napa preta	01	02/1999	274,87	0,00	0,00	274,87	274,87	0,00	12,50	0,00	274,87
103 01 05	1247	Cadeira de secretária em tecido azul	01	02/1999	61,86	0,00	0,00	61,86	61,86	0,00	12,50	0,00	61,86
103 01 05	1248	Cadeira fixa em tecido azul	01	02/1999	61,86	0,00	0,00	61,86	61,86	0,00	12,50	0,00	61,86
103 01 05	1249	Cadeira para estirador em tecido azul com rodi	00		0,00	0,00	0,00	0,00	0,00	0,00	12,50	0,00	0,00
103 01 99	1250	Bloco de 5 gavetas de madeira	01	10/1999	68,34	0,00	0,00	68,34	68,34	0,00	12,50	0,00	68,34
103 01 05	1251	Cadeira fixa, forrada a tecido azul	01	02/2000	33,85	0,00	0,00	33,85	33,85	0,00	12,50	0,00	33,85
103 01 05	1252	Cadeira fixa, forrada a tecido azul	01	02/2000	33,85	0,00	0,00	33,85	33,85	0,00	12,50	0,00	33,85
103 01 05	1253	Cadeira giratória com rodas, forrada a tecido a	01	12/1999	93,37	0,00	0,00	93,37	93,37	0,00	12,50	0,00	93,37
103 01 05	1254	Cadeira giratória, com rodas, forrada a tecido z	01	12/1999	93,37	0,00	0,00	93,37	93,37	0,00	12,50	0,00	93,37
103 01 12	1255	Secretária cinzenta com 2 gavetas lado esquer	01	12/1999	285,38	0,00	0,00	285,38	285,38	0,00	12,50	0,00	285,38
103 01 12	1256	Secretária cinzenta com 2 gavetas lado direito	01	12/1999	285,38	0,00	0,00	285,38	285,38	0,00	12,50	0,00	285,38
107 05 02	1257	Aquecedor branco halogéneo	01	01/2000	49,38	0,00	0,00	49,38	49,38	0,00	12,50	0,00	49,38
103 01 10	1258	Mesa pequena, c/ tampo em madeira de cor ca	00		0,00	0,00	0,00	0,00	0,00	0,00	12,50	0,00	0,00
103 01 01	1259	Armário metálico c/ 2 portas, cinzento	01	12/1999	233,44	0,00	0,00	233,44	233,44	0,00	12,50	0,00	233,44
103 01 01	1260	Armário em metal cinzento c/ 2 portas	01	12/1999	233,44	0,00	0,00	233,44	233,44	0,00	12,50	0,00	233,44





## Município de Ourém

# Ficha de amortizações por conta

Ano: 2017

Bem			Aquisição		Alterações patrimoniais		Valor bruto		Amortizações				Situação atual do bem	
GH	Nº Invent.	Descrição do bem	Tipo	Data	Valor aquisição /avaliação	Aumentos	Diminuições	Anos ant.	Exercício		Acum ulados	Valor patrim.liq.		
									Extraord.	Taxa Valor				
Classificação patrimonial: 426														
103 02 01	1261	Agrafador metálico de alicate	01	03/2000	14,42	0,00	0,00	14,42	14,42	0,00	12,50	0,00	14,42	0,00
103 02 08	1263	Furador metálico azul	01	01/2000	12,92	0,00	0,00	12,92	12,92	0,00	12,50	0,00	12,92	0,00
107 03 03	1266	Candeeiro de secretária metálico	01		0,00	0,00	0,00	0,00	0,00	0,00	12,50	0,00	0,00	0,00
103 01 01	1267	Armário metal com portas em vidro de correr, c	01	05/1997	233,15	0,00	0,00	233,15	233,15	0,00	12,50	0,00	233,15	0,00
103 01 01	1268	Armário em metal cinzento, sem portas	01		0,00	0,00	0,00	0,00	0,00	0,00	12,50	0,00	0,00	0,00
103 02 08	1269	Furador	00		0,00	0,00	0,00	0,00	0,00	0,00	12,50	0,00	0,00	0,00
103 02 01	1270	Agrafador	00		0,00	0,00	0,00	0,00	0,00	0,00	12,50	0,00	0,00	0,00
103 02 99	1271	Caixa em madeira para guardar rolos-desenho	00		0,00	0,00	0,00	0,00	0,00	0,00	12,50	0,00	0,00	0,00
103 01 10	1273	Mesa para impressora em fórmica castanha	00		0,00	0,00	0,00	0,00	0,00	0,00	12,50	0,00	0,00	0,00
103 02 06	1274	Máquina de escrever eléctrica preto e bege	00		0,00	0,00	0,00	0,00	0,00	0,00	20,00	0,00	0,00	0,00
103 02 99	1275	Conjunto de 4 agrafadores metálicos	01		0,00	0,00	0,00	0,00	0,00	0,00	12,50	0,00	0,00	0,00
103 02 99	1276	Numerador	01		0,00	0,00	0,00	0,00	0,00	0,00	12,50	0,00	0,00	0,00
107 01 21	1277	Conjunto de 37 papeleiras de plástico vermelho	01	08/1999	23,02	0,00	0,00	23,02	23,02	0,00	12,50	0,00	23,02	0,00
103 01 10	1278	Mesa para impressora c/ 2 prateleiras, madeir	01		0,00	0,00	0,00	0,00	0,00	0,00	12,50	0,00	0,00	0,00
103 02 99	1279	Corta fotos em metal preto e vermelho	01	10/1999	262,24	0,00	0,00	262,24	262,24	0,00	12,50	0,00	262,24	0,00
107 01 06	1280	Bengaleiro em metal branco, com pé em márr	01	10/1996	63,60	0,00	0,00	63,60	63,60	0,00	12,50	0,00	63,60	0,00
103 02 01	1283	Agrafador metálico de alicate	01	12/1998	28,83	0,00	0,00	28,83	28,83	0,00	12,50	0,00	28,83	0,00
103 02 01	1284	Agrafador metálico de alicate	01	12/1998	28,83	0,00	0,00	28,83	28,83	0,00	12,50	0,00	28,83	0,00
102 01 13	1286	Telefone creme	01		0,00	0,00	0,00	0,00	0,00	0,00	12,50	0,00	0,00	0,00
102 01 13	1287	Telefone creme	01		0,00	0,00	0,00	0,00	0,00	0,00	12,50	0,00	0,00	0,00
107 01 21	1296	3 papeleiras de plástico de cor vermelha	01	08/1999	4,60	0,00	0,00	4,60	4,60	0,00	12,50	0,00	4,60	0,00
102 01 06	1298	Radio de comunicação,gm 350;(toyota,ot-83-8	01	05/1997	388,09	0,00	0,00	388,09	388,09	0,00	20,00	0,00	388,09	0,00
103 02 01	1300	Agrafador de cor vermelho	01	04/1999	11,42	0,00	0,00	11,42	11,42	0,00	12,50	0,00	11,42	0,00
103 03 02	1301	Duplicador digital	01	07/1999	4 662,91	0,00	0,00	4 662,91	4 662,91	0,00	20,00	0,00	4 662,91	0,00
107 01 99	1302	Porta guarda-chuva de metal, de cor branco	01	01/1999	23,05	0,00	0,00	23,05	23,05	0,00	12,50	0,00	23,05	0,00
107 04 15	1304	Ventoinha de pé alto, de cor branco	01	07/1999	29,93	0,00	0,00	29,93	29,93	0,00	12,50	0,00	29,93	0,00
107 04 15	1305	Ventoinha de pé alto, de cor branco	01	07/1999	29,93	0,00	0,00	29,93	29,93	0,00	12,50	0,00	29,93	0,00
103 01 10	1306	Mesa redonda, pereira	01	02/1999	365,91	0,00	0,00	365,91	365,91	0,00	12,50	0,00	365,91	0,00
103 01 12	1307	Secretária c/ gavetas lado esq. de cor cinza	01	09/1999	606,94	0,00	0,00	606,94	606,94	0,00	12,50	0,00	606,94	0,00



Município de Ourém

# Ficha de amortizações por conta

Ano: 2017

Bem			Aquisição		Alterações patrimoniais		Valor bruto	Amortizações				Situação atual do bem		
GH	Nº Invent.	Descrição do bem	Tipo	Data	Valor aquisição /avaliação	Aumentos	Diminuições	Anos ant.	Extraord.	Exercício Taxa	Valor	Acumulados	Valor patrim.liq.	
Classificação patrimonial: 426														
103 01 01	1308	Armário metálico sem portas e prateleiras mov	01	09/1999	209,51	0,00	0,00	209,51	209,51	0,00	12,50	0,00	209,51	0,00
103 01 01	1309	Armário metálico sem portas e prateleiras mov	01	09/1999	209,51	0,00	0,00	209,51	209,51	0,00	12,50	0,00	209,51	0,00
102 01 13	1310	Telefone de cor branco	01		0,00	0,00	0,00	0,00	0,00	0,00	12,50	0,00	0,00	0,00
103 01 10	1311	Mesa redonda de cor cinza	01		0,00	0,00	0,00	0,00	0,00	0,00	12,50	0,00	0,00	0,00
103 01 05	1312	Cadeira girat. c/ rodas forrada a pano azul	01	09/1999	93,37	0,00	0,00	93,37	93,37	0,00	12,50	0,00	93,37	0,00
103 01 05	1313	Cadeira giratória c/ rodas forrada a tecido azul	01	09/1999	93,37	0,00	0,00	93,37	93,37	0,00	12,50	0,00	93,37	0,00
107 05 02	1314	Aquecedor halogénio de cor branco	01	11/1999	49,38	0,00	0,00	49,38	49,38	0,00	12,50	0,00	49,38	0,00
103 01 05	1316	Cadeira girat. c/ rodas de cor castanha	01		0,00	0,00	0,00	0,00	0,00	0,00	12,50	0,00	0,00	0,00
103 02 08	1317	Furador	01		0,00	0,00	0,00	0,00	0,00	0,00	12,50	0,00	0,00	0,00
107 03 03	1319	Candeeiro de mesa halogénio, cor branco	01		0,00	0,00	0,00	0,00	0,00	0,00	12,50	0,00	0,00	0,00
103 02 04	1320	Maquina de calcular a pilhas	01		0,00	0,00	0,00	0,00	0,00	0,00	20,00	0,00	0,00	0,00
103 01 12	1321	Secretária em fórmica castanha	00		0,00	0,00	0,00	0,00	0,00	0,00	12,50	0,00	0,00	0,00
103 01 12	1322	Secretária com tampo em madeira c/3 gavetas	01		0,00	0,00	0,00	0,00	0,00	0,00	12,50	0,00	0,00	0,00
103 01 05	1323	Cadeira forrada a tecido castanho, com rodas	01		0,00	0,00	0,00	0,00	0,00	0,00	12,50	0,00	0,00	0,00
103 01 05	1324	Cadeira em tecido verde	01	11/1998	24,67	0,00	0,00	24,67	24,67	0,00	12,50	0,00	24,67	0,00
103 01 05	1325	Cadeira em tecido verde	01	11/1998	24,67	0,00	0,00	24,67	24,67	0,00	12,50	0,00	24,67	0,00
102 01 13	1326	Telefone preto	01		0,00	0,00	0,00	0,00	0,00	0,00	12,50	0,00	0,00	0,00
103 01 10	1327	Mesa pequena em madeira bege	01		0,00	0,00	0,00	0,00	0,00	0,00	12,50	0,00	0,00	0,00
103 01 01	1328	Armário em metal cinzento c/ 2 portas de vidro	01	11/1998	193,89	0,00	0,00	193,89	193,89	0,00	12,50	0,00	193,89	0,00
103 02 01	1329	Agrafador	01		0,00	0,00	0,00	0,00	0,00	0,00	12,50	0,00	0,00	0,00
103 01 05	1330	Cadeira giratória c/ rodas, forrada a pano verm	01	02/2000	93,37	0,00	0,00	93,37	93,37	0,00	12,50	0,00	93,37	0,00
103 01 10	1331	Mesa pequena em fórmica 60 x 40	01		0,00	0,00	0,00	0,00	0,00	0,00	12,50	0,00	0,00	0,00
103 01 10	1332	Mesa de apoio a computador	01		0,00	0,00	0,00	0,00	0,00	0,00	12,50	0,00	0,00	0,00
103 01 01	1333	Armário metalico cinzento c/ 2 portas de vidro	01	11/1998	193,89	0,00	0,00	193,89	193,89	0,00	12,50	0,00	193,89	0,00
103 01 01	1334	Armário em metal cinzento c/ 2portas de vidro	01	11/1998	193,89	0,00	0,00	193,89	193,89	0,00	12,50	0,00	193,89	0,00
103 01 05	1335	Cadeira em tecido verde	01	11/1998	24,67	0,00	0,00	24,67	24,67	0,00	12,50	0,00	24,67	0,00
107 03 03	1336	Candeeiro halogénio de mesa, de cor preto	01	01/2000	72,95	0,00	0,00	72,95	72,95	0,00	12,50	0,00	72,95	0,00
103 01 05	1337	Cadeira em pele preta com rodas	01		0,00	0,00	0,00	0,00	0,00	0,00	12,50	0,00	0,00	0,00
103 02 08	1338	Furador verde e preto	01		0,00	0,00	0,00	0,00	0,00	0,00	12,50	0,00	0,00	0,00



Município de Ourém

## Ficha de amortizações por conta

Ano: 2017

Bem			Aquisição		Alterações patrimoniais		Valor bruto	Amortizações				Situação atual do bem	
GH	Nº Invent.	Descrição do bem	Tipo	Data	Valor aquisição /avaliação	Aumentos	Diminuições	Anos ant.	Exercício		Acum ulados	Valor patrim.liq.	
									Extraord.	Taxa Valor			
Classificação patrimonial: 426													
102 01 13	1339	Telefone preto	01		0,00	0,00	0,00	0,00	0,00	0,00	12,50	0,00	0,00
103 02 01	1341	Agrafador, tipo alicate	01	03/2000	14,86	0,00	0,00	14,86	14,86	0,00	12,50	0,00	14,86
103 01 11	1342	Placard castanho	01		0,00	0,00	0,00	0,00	0,00	0,00	12,50	0,00	0,00
103 01 12	1343	Secretária c/tampo em madeira castanh.c/3gav	01		0,00	0,00	0,00	0,00	0,00	0,00	12,50	0,00	0,00
103 01 10	1344	Mesa de apoio a computador cinzenta	01		0,00	0,00	0,00	0,00	0,00	0,00	12,50	0,00	0,00
103 02 01	1345	Agrafador metálico tipo alicate	01	03/2000	14,42	0,00	0,00	14,42	14,42	0,00	12,50	0,00	14,42
103 01 01	1346	Armário em metal cinzento com 2portas de vid	01		0,00	0,00	0,00	0,00	0,00	0,00	12,50	0,00	0,00
103 01 05	1347	Cadeira em napa preta com rodas	01		0,00	0,00	0,00	0,00	0,00	0,00	12,50	0,00	0,00
103 01 05	1348	Cadeira em napa preta com braços	01		0,00	0,00	0,00	0,00	0,00	0,00	12,50	0,00	0,00
102 01 13	1349	Telefone preto	01		0,00	0,00	0,00	0,00	0,00	0,00	12,50	0,00	0,00
103 01 10	1350	Mesa pequena com tampo em madeira castan	01		0,00	0,00	0,00	0,00	0,00	0,00	12,50	0,00	0,00
103 01 12	1352	Secretária c/tampo em madeira castanh.3gave	01		0,00	0,00	0,00	0,00	0,00	0,00	12,50	0,00	0,00
103 02 01	1353	Agrafador vermelho	01		0,00	0,00	0,00	0,00	0,00	0,00	12,50	0,00	0,00
103 01 05	1354	Cadeira em tecido verde	01	11/1998	24,67	0,00	0,00	24,67	24,67	0,00	12,50	0,00	24,67
103 01 05	1355	Cadeira em napa preta com rodas	01	10/1997	75,28	0,00	0,00	75,28	75,28	0,00	12,50	0,00	75,28
107 01 20	1356	Mesa de centro com tampo em vidro	01	06/2001	71,20	0,00	0,00	71,20	71,20	0,00	12,50	0,00	71,20
103 01 01	1357	Armário em metal cinzento com 2 portas de vic	01	11/1998	193,89	0,00	0,00	193,89	193,89	0,00	12,50	0,00	193,89
103 01 12	1358	Secretária cinzenta	01		0,00	0,00	0,00	0,00	0,00	0,00	12,50	0,00	0,00
103 01 05	1359	Cadeira em tecido verde	01	11/1998	24,67	0,00	0,00	24,67	24,67	0,00	12,50	0,00	24,67
103 01 05	1360	Cadeira em napa preta com rodas	01		0,00	0,00	0,00	0,00	0,00	0,00	12,50	0,00	0,00
107 05 02	1361	Aquecedor castanho	01		0,00	0,00	0,00	0,00	0,00	0,00	12,50	0,00	0,00
103 02 01	1363	Agrafador, tipo alicate	01	03/1999	14,42	0,00	0,00	14,42	14,42	0,00	12,50	0,00	14,42
102 01 13	1364	Telefone creme	01	09/1999	42,00	0,00	0,00	42,00	42,00	0,00	12,50	0,00	42,00
103 01 01	1365	Armário em metal cinzento com duas portas de	01	11/1998	193,89	0,00	0,00	193,89	193,89	0,00	12,50	0,00	193,89
103 01 05	1366	Cadeira em tecido verde	01	11/1998	24,67	0,00	0,00	24,67	24,67	0,00	12,50	0,00	24,67
103 01 05	1367	Cadeira em tecido verde	01	11/1998	24,67	0,00	0,00	24,67	24,67	0,00	12,50	0,00	24,67
103 01 12	1368	Secretária c/tampo em madeira castanh.c/3gav	01		0,00	0,00	0,00	0,00	0,00	0,00	12,50	0,00	0,00
103 01 05	1369	Cadeira preta em pele com rodas	01		0,00	0,00	0,00	0,00	0,00	0,00	12,50	0,00	0,00
103 02 01	1370	Agrafador metálico tipo alicate	01		0,00	0,00	0,00	0,00	0,00	0,00	12,50	0,00	0,00



## Município de Ourém

# Ficha de amortizações por conta

Ano: 2017

Bem		Aquisição		Alterações patrimoniais		Valor bruto	Amortizações					Situação atual do bem	
GH	Nº Invent.	Descrição do bem	Tipo	Data	Valor aquisição /avaliação	Aumentos	Diminuições	Anos ant.	Extraord.	Exercício Taxa	Valor	Acum ulados	Valor patrim.liq.
<b>Classificação patrimonial: 426</b>													
103 01 12	1371	Secretária peque. em fórmica castan.c/2gavet	01		0,00	0,00	0,00	0,00	0,00	0,00	12,50	0,00	0,00
103 01 10	1372	Mesa pequena em madeira castanha, 60 x 40 x 80 cm	01		0,00	0,00	0,00	0,00	0,00	0,00	12,50	0,00	0,00
103 01 01	1373	Armário metálico cinzento com 2 portas de vidro	01	11/1998	193,89	0,00	0,00	193,89	193,89	0,00	12,50	0,00	193,89
103 01 01	1374	Armário em metálico com 2 portas de vidro, cinza	01	11/1998	193,89	0,00	0,00	193,89	193,89	0,00	12,50	0,00	193,89
103 01 01	1375	Armário metálico com 2 portas de vidro, cinza	01	11/1998	193,89	0,00	0,00	193,89	193,89	0,00	12,50	0,00	193,89
102 01 13	1376	Telefone preto	01		0,00	0,00	0,00	0,00	0,00	0,00	12,50	0,00	0,00
103 01 12	1377	Secretária pequena em fórmica c/rodas e 1 gaveta	01		0,00	0,00	0,00	0,00	0,00	0,00	12,50	0,00	0,00
103 01 05	1379	Cadeira com rodas em tecido azul	01	12/1998	93,37	0,00	0,00	93,37	93,37	0,00	12,50	0,00	93,37
103 01 05	1381	Cadeira com rodas em tecido azul	01	12/1998	93,37	0,00	0,00	93,37	93,37	0,00	12,50	0,00	93,37
103 01 05	1382	Cadeira fixa, forrada a tecido azul	01	11/1998	42,17	0,00	0,00	42,17	42,17	0,00	12,50	0,00	42,17
103 01 05	1383	Cadeira fixa, forrada a tecido azul	01	11/1998	42,17	0,00	0,00	42,17	42,17	0,00	12,50	0,00	42,17
103 01 08	1385	Estante metálica com 3 prateleiras - cinza	01	06/1998	196,78	0,00	0,00	196,78	196,78	0,00	12,50	0,00	196,78
102 01 13	1386	Telefone preto	01		0,00	0,00	0,00	0,00	0,00	0,00	12,50	0,00	0,00
103 02 08	1387	Furador grande vermelho	01	03/1997	62,60	0,00	0,00	62,60	62,60	0,00	12,50	0,00	62,60
103 02 01	1388	Agrafador metálico tipo alicate	01	06/2000	14,42	0,00	0,00	14,42	14,42	0,00	12,50	0,00	14,42
103 02 01	1389	Agrafador grande	01		97,19	0,00	0,00	97,19	97,19	0,00	25,00	0,00	97,19
103 01 12	1390	Secretária c/tampo em madeira castanha, com 2 gavetas	01	12/1998	145,90	0,00	0,00	145,90	145,90	0,00	12,50	0,00	145,90
103 01 05	1391	Cadeira em napa preta com rodas	01		0,00	0,00	0,00	0,00	0,00	0,00	12,50	0,00	0,00
103 01 12	1392	Secretária c/tampo madeira castanha 3 gavetas	01		0,00	0,00	0,00	0,00	0,00	0,00	12,50	0,00	0,00
103 01 10	1394	Mesa pequena em fórmica castanha	01		0,00	0,00	0,00	0,00	0,00	0,00	12,50	0,00	0,00
103 01 10	1395	Mesa pequena em fórmica castanha	01		0,00	0,00	0,00	0,00	0,00	0,00	12,50	0,00	0,00
103 01 10	1396	Mesa pequena em fórmica castanha	01		0,00	0,00	0,00	0,00	0,00	0,00	12,50	0,00	0,00
103 01 10	1397	Mesa em madeira verde	01		0,00	0,00	0,00	0,00	0,00	0,00	12,50	0,00	0,00
103 01 12	1398	Secretária metálica grená tampo madeira 3 gavetas	01		0,00	0,00	0,00	0,00	0,00	0,00	12,50	0,00	0,00
103 01 08	1400	Estante metálica com 3 prateleiras	01	06/1998	257,70	0,00	0,00	257,70	257,70	0,00	12,50	0,00	257,70
103 01 12	1401	Secretária metálica com bloco de gavetas do lado direito	01		0,00	0,00	0,00	0,00	0,00	0,00	12,50	0,00	0,00
103 01 11	1402	Placard em madeira e cortiça castanha	01		0,00	0,00	0,00	0,00	0,00	0,00	12,50	0,00	0,00
103 01 11	1403	Placard em madeira e cortiça, com aro de corrediça	01		0,00	0,00	0,00	0,00	0,00	0,00	12,50	0,00	0,00
103 01 01	1404	Armário em metal cinzento e bege com 2 portas	01		0,00	0,00	0,00	0,00	0,00	0,00	12,50	0,00	0,00



## Município de Ourém

# Ficha de amortizações por conta

Ano: 2017

Bem			Aquisição		Alterações patrimoniais		Valor bruto	Amortizações					Situação atual do bem	
GH	Nº Invent.	Descrição do bem	Tipo	Data	Valor aquisição /avaliação	Aumentos	Diminuições	Anos ant.	Exercício			Acum ulados	Valor patrim.liq.	
									Extraord.	Taxa	Valor			
Classificação patrimonial: 426														
103 01 10	1405	Mesa de reuniões, retangular	01	12/1998	261,42	0,00	0,00	261,42	261,42	0,00	12,50	0,00	261,42	0,00
103 01 05	1406	Cadeira em tecido azul	01	11/1998	42,17	0,00	0,00	42,17	42,17	0,00	12,50	0,00	42,17	0,00
103 01 05	1407	Cadeira em tecido azul	01	11/1998	42,17	0,00	0,00	42,17	42,17	0,00	12,50	0,00	42,17	0,00
103 01 05	1408	Cadeira fixa, forrada a tecido azul	01	11/1998	42,17	0,00	0,00	42,17	42,17	0,00	12,50	0,00	42,17	0,00
103 01 05	1409	Cadeira em tecido azul	01	11/1998	42,17	0,00	0,00	42,17	42,17	0,00	12,50	0,00	42,17	0,00
103 01 05	1410	Cadeira em tecido azul	01	11/1998	42,17	0,00	0,00	42,17	42,17	0,00	12,50	0,00	42,17	0,00
103 01 05	1411	Cadeira fixa, forrada a tecido azul	01	11/1998	42,17	0,00	0,00	42,17	42,17	0,00	12,50	0,00	42,17	0,00
103 01 05	1412	Cadeira fixa em tecido azul	01	11/1998	42,17	0,00	0,00	42,17	42,17	0,00	12,50	0,00	42,17	0,00
103 01 13	1413	Sofá pequeno em tecido azul	01		0,00	0,00	0,00	0,00	0,00	0,00	12,50	0,00	0,00	0,00
103 01 03	1414	Biombo preto com tecido castanho	01		0,00	0,00	0,00	0,00	0,00	0,00	12,50	0,00	0,00	0,00
103 01 03	1415	Biombo com 2módulos cinzento e castanho	01		0,00	0,00	0,00	0,00	0,00	0,00	12,50	0,00	0,00	0,00
103 01 12	1416	Secretária c/tampo em madeira com 3gavetas	01		0,00	0,00	0,00	0,00	0,00	0,00	12,50	0,00	0,00	0,00
103 01 05	1417	Cadeira em napa preta com rodas	01		0,00	0,00	0,00	0,00	0,00	0,00	12,50	0,00	0,00	0,00
103 01 01	1418	Arquivo metálico de 80 de desenho - está no c	01	03/1999	291,80	0,00	0,00	291,80	291,80	0,00	12,50	0,00	291,80	0,00
103 01 01	1419	Arquivo metálico de 80 de desenho - está no c	01		174,58	0,00	0,00	174,58	174,58	0,00	25,00	0,00	174,58	0,00
103 01 01	1420	Arquivo metálico de 80 de desenho	01		174,58	0,00	0,00	174,58	174,58	0,00	25,00	0,00	174,58	0,00
103 01 01	1421	Arquivo metálico de 80 de desenho - está no c	01		174,58	0,00	0,00	174,58	174,58	0,00	25,00	0,00	174,58	0,00
103 01 01	1422	Arquivo metálico de 80 de desenho	01		174,58	0,00	0,00	174,58	174,58	0,00	25,00	0,00	174,58	0,00
103 01 01	1423	Arquivo metálico de 80 de desenho	01		174,58	0,00	0,00	174,58	174,58	0,00	25,00	0,00	174,58	0,00
103 01 01	1424	Arquivo metálico de 80 de desenho	01		174,58	0,00	0,00	174,58	174,58	0,00	25,00	0,00	174,58	0,00
103 01 01	1425	Arquivo metálico de 80 de desenho	01		174,58	0,00	0,00	174,58	174,58	0,00	25,00	0,00	174,58	0,00
103 01 01	1426	Arquivo metálico de 80 de desenho - está no c	01		174,58	0,00	0,00	174,58	174,58	0,00	25,00	0,00	174,58	0,00
103 01 04	1427	Bloco de gavetas em madeira	01		0,00	0,00	0,00	0,00	0,00	0,00	12,50	0,00	0,00	0,00
103 03 01	1428	Fotocopiadora toshiba	01	11/1998	1 575,70	0,00	0,00	1 575,70	1 575,70	0,00	20,00	0,00	1 575,70	0,00
103 01 10	1429	Mesa em madeira com tampo castanho	01		0,00	0,00	0,00	0,00	0,00	0,00	12,50	0,00	0,00	0,00
107 04 01	1431	Ar condicionado	01	08/1999	1 021,29	0,00	0,00	1 021,29	1 021,29	0,00	12,50	0,00	1 021,29	0,00
103 02 08	1434	Furador	01	03/1999	5,91	0,00	0,00	5,91	5,91	0,00	12,50	0,00	5,91	0,00
107 04 15	1435	Ventoinha de cor creme	01		0,00	0,00	0,00	0,00	0,00	0,00	12,50	0,00	0,00	0,00
103 01 01	1436	Armário em madeira castanha c/2portas de vid	01		0,00	0,00	0,00	0,00	0,00	0,00	12,50	0,00	0,00	0,00



Município de Ourém

## Ficha de amortizações por conta

Ano: 2017

Bem			Aquisição		Alterações patrimoniais		Valor bruto	Amortizações				Situação atual do bem	
GH	Nº Invent.	Descrição do bem	Tipo	Data	Valor aquisição /avaliação	Aumentos	Diminuições	Anos ant.	Exercício		Acum ulados	Valor patrim.liq.	
									Extraord.	Taxa Valor			
Classificação patrimonial: 426													
103 01 12	1438	Secretá.metálica c/tampo madeira e 3gavetas	01		0,00	0,00	0,00	0,00	0,00	0,00	12,50	0,00	0,00
105 04 06	1439	Marquesa c/ rodas (laboratório sorológico )	01	02/1999	609,86	0,00	0,00	609,86	609,86	0,00	12,50	0,00	609,86
103 01 12	1440	Secretária metálica com tampo castanho e gav	01		0,00	0,00	0,00	0,00	0,00	0,00	12,50	0,00	0,00
103 01 05	1441	Cadeira giratória com rodas, forrada a tecido a	01	11/1999	93,37	0,00	0,00	93,37	93,37	0,00	12,50	0,00	93,37
103 01 10	1442	Mesa de canto para apoio do computador - sr f	01		0,00	0,00	0,00	0,00	0,00	0,00	12,50	0,00	0,00
107 03 03	1443	Candeeiro de braço para estirador - sr. américe	01		0,00	0,00	0,00	0,00	0,00	0,00	12,50	0,00	0,00
103 01 08	1445	Estante metálica pequena com prateleiras	01		0,00	0,00	0,00	0,00	0,00	0,00	12,50	0,00	0,00
107 01 21	1446	Caixote grande p/ papel	01	07/1999	24,94	0,00	0,00	24,94	24,94	0,00	12,50	0,00	24,94
103 01 05	1448	Cadeira em napa castanha	01		0,00	0,00	0,00	0,00	0,00	0,00	12,50	0,00	0,00
107 03 03	1449	Candeeiro de braço para estirador	01		0,00	0,00	0,00	0,00	0,00	0,00	12,50	0,00	0,00
107 04 15	1450	Ventoinha com pé branco e azul	01	06/1996	24,93	0,00	0,00	24,93	24,93	0,00	12,50	0,00	24,93
103 02 01	1451	Agrafador tipo alicate	01	11/1999	14,42	0,00	0,00	14,42	14,42	0,00	12,50	0,00	14,42
103 01 05	1452	Cadeira em tecido castanho com rodas, giratór	01		0,00	0,00	0,00	0,00	0,00	0,00	12,50	0,00	0,00
103 01 10	1454	Mesa metálica cinzenta com 2 portas, tampo	01		0,00	0,00	0,00	0,00	0,00	0,00	12,50	0,00	0,00
103 02 08	1455	Furador grande cinzento	01		0,00	0,00	0,00	0,00	0,00	0,00	12,50	0,00	0,00
103 02 01	1456	Agrafador metálico, tipo alicate	01		0,00	0,00	0,00	0,00	0,00	0,00	12,50	0,00	0,00
103 01 10	1457	Mesa de luz, branca	01		0,00	0,00	0,00	0,00	0,00	0,00	12,50	0,00	0,00
103 01 05	1458	Cadeira em fórmica castanha	01		0,00	0,00	0,00	0,00	0,00	0,00	12,50	0,00	0,00
102 01 13	1459	Telefone preto	01		0,00	0,00	0,00	0,00	0,00	0,00	12,50	0,00	0,00
103 01 12	1460	Secretária metálica c/ tampo em mad.. e 3 gav	01		0,00	0,00	0,00	0,00	0,00	0,00	12,50	0,00	0,00
103 01 12	1461	Secretária tampo em mad.castan.3gavetas lad	01		0,00	0,00	0,00	0,00	0,00	0,00	12,50	0,00	0,00
103 01 12	1462	Secretária c/ tampo em madeira com 3 gaveta:	01		0,00	0,00	0,00	0,00	0,00	0,00	12,50	0,00	0,00
103 01 05	1463	Cadeira em napa preta com rodas, de estirado	01		0,00	0,00	0,00	0,00	0,00	0,00	12,50	0,00	0,00
103 01 08	1464	Estante fórmica creme c/ prat. divisórias em ci	00		0,00	0,00	0,00	0,00	0,00	0,00	12,50	0,00	0,00
103 01 05	1465	Cadeira em napa preta com rodas, de estirado	01		0,00	0,00	0,00	0,00	0,00	0,00	12,50	0,00	0,00
103 01 99	1467	Balcão de atendimento ao público	00		0,00	0,00	0,00	0,00	0,00	0,00	12,50	0,00	0,00
107 03 03	1469	Candeeiro de braço para estirador	01		0,00	0,00	0,00	0,00	0,00	0,00	12,50	0,00	0,00
103 01 08	1471	Estante metálica com 7 prateleiras - cinza/pre	01		0,00	0,00	0,00	0,00	0,00	0,00	12,50	0,00	0,00
103 02 01	1473	Agrafador metálico, azul	01		0,00	0,00	0,00	0,00	0,00	0,00	12,50	0,00	0,00



Município de Ourém

## Ficha de amortizações por conta

Ano: 2017

Bem			Aquisição		Alterações patrimoniais		Valor bruto	Amortizações				Situação atual do bem	
GH	Nº Invent.	Descrição do bem	Tipo	Data	Valor aquisição /avaliação	Aumentos	Diminuições	Anos ant.	Exercício		Acum ulados	Valor patrim.liq.	
									Extraord.	Taxa Valor			
Classificação patrimonial: 426													
102 01 13	1474	Telefone preto	01		0,00	0,00	0,00	0,00	0,00	0,00	12,50	0,00	0,00
103 01 12	1475	Secretária peq. verde em metal e madeira - sr.	01		0,00	0,00	0,00	0,00	0,00	0,00	12,50	0,00	0,00
103 01 05	1477	Cadeira em madeira castanho de estirador ( sr	01		0,00	0,00	0,00	0,00	0,00	0,00	12,50	0,00	0,00
103 03 03	1478	Guilhotina de papel	00		0,00	0,00	0,00	0,00	0,00	0,00	20,00	0,00	0,00
103 01 10	1480	Mesa pequena em fórmica castanha	01		0,00	0,00	0,00	0,00	0,00	0,00	12,50	0,00	0,00
103 01 12	1481	Secretária em L com tampo em madeira casta	01		0,00	0,00	0,00	0,00	0,00	0,00	12,50	0,00	0,00
103 01 08	1482	Estante metálica pequena com prateleiras	01		0,00	0,00	0,00	0,00	0,00	0,00	12,50	0,00	0,00
103 01 05	1483	Cadeira fixa, forrada a tecido azul	01		0,00	0,00	0,00	0,00	0,00	0,00	12,50	0,00	0,00
103 01 05	1484	Cadeira fixa, forrada a napa preta	01		0,00	0,00	0,00	0,00	0,00	0,00	12,50	0,00	0,00
103 01 12	1485	Secretária metálica c/ tampo mad.e 3 gavetas	01		0,00	0,00	0,00	0,00	0,00	0,00	12,50	0,00	0,00
103 01 12	1486	Secretária com tampo em madeira castanho e	01		0,00	0,00	0,00	0,00	0,00	0,00	12,50	0,00	0,00
103 01 12	1487	Secretária tampo madeira verde 5gav. lado dtº.	01		0,00	0,00	0,00	0,00	0,00	0,00	12,50	0,00	0,00
103 01 08	1488	Estante metálica c/ 3 prateleiras	01		0,00	0,00	0,00	0,00	0,00	0,00	12,50	0,00	0,00
103 01 08	1489	Estante em madeira c/ 3 modulos; c:1.85m l:0.	10		0,00	0,00	0,00	0,00	0,00	0,00	12,50	0,00	0,00
103 01 05	1490	Cadeira fixa de napa preta	01		0,00	0,00	0,00	0,00	0,00	0,00	12,50	0,00	0,00
103 01 05	1491	Cadeira em napa preta com rodas	01		0,00	0,00	0,00	0,00	0,00	0,00	12,50	0,00	0,00
103 01 08	1492	Estante metálica com prateleiras, cinza	01		0,00	0,00	0,00	0,00	0,00	0,00	12,50	0,00	0,00
103 01 08	1493	Estante metálica, cinza	01		0,00	0,00	0,00	0,00	0,00	0,00	12,50	0,00	0,00
103 01 08	1494	Estante metálica, cinza	01		0,00	0,00	0,00	0,00	0,00	0,00	12,50	0,00	0,00
103 01 08	1495	Estante metálica, cinza	01		0,00	0,00	0,00	0,00	0,00	0,00	12,50	0,00	0,00
103 01 08	1496	Estante metálica, cinza	01		0,00	0,00	0,00	0,00	0,00	0,00	12,50	0,00	0,00
103 01 08	1497	Estante em madeira cinza, com prateleiras reg	01		0,00	0,00	0,00	0,00	0,00	0,00	12,50	0,00	0,00
103 01 08	1498	Estante em madeira cinza, com prateleiras reg	01		0,00	0,00	0,00	0,00	0,00	0,00	12,50	0,00	0,00
103 01 12	1499	Secretária em L c/ 2 gavetas lado dtº, cinza	01	12/1999	536,32	0,00	0,00	536,32	536,32	0,00	12,50	0,00	536,32
103 01 05	1500	Cadeira giratória em tecido azul	01	12/1999	93,37	0,00	0,00	93,37	93,37	0,00	12,50	0,00	93,37
103 03 03	1501	Guilhotina grande cor cinzenta	01	12/1998	461,04	0,00	0,00	461,04	461,04	0,00	20,00	0,00	461,04
103 01 08	1502	Estante metálica com 3 prateleiras	01		0,00	0,00	0,00	0,00	0,00	0,00	12,50	0,00	0,00
102 01 13	1506	Telefone preto	01		0,00	0,00	0,00	0,00	0,00	0,00	12,50	0,00	0,00
103 01 05	1507	Cadeira em tecido verde	01	11/1998	24,67	0,00	0,00	24,67	24,67	0,00	12,50	0,00	24,67



Município de Ourém

## Ficha de amortizações por conta

Ano: 2017

Bem		Aquisição		Alterações patrimoniais		Valor bruto	Amortizações					Situação atual do bem	
GH	Nº Invent.	Descrição do bem	Tipo	Data	Valor aquisição /avaliação	Aumentos	Diminuições	Anos ant.	Extraord.	Exercício Taxa	Valor	Acum ulados	Valor patrim.liq.
Classificação patrimonial: 426													
103 02 01	1508	Agrafador metálico, tipo alicate	01		0,00	0,00	0,00	0,00	0,00	0,00	12,50	0,00	0,00
103 01 08	1509	Estante pequena metálica com 5 prateleiras	01		0,00	0,00	0,00	0,00	0,00	0,00	12,50	0,00	0,00
103 02 08	1510	Furador metálico de cor preta	01		0,00	0,00	0,00	0,00	0,00	0,00	12,50	0,00	0,00
103 01 05	1511	Cadeira almofadada forrada napa preta estrutu	01	12/1998	33,85	0,00	0,00	33,85	33,85	0,00	12,50	0,00	33,85
103 01 10	1512	Mesa retangular, tampo em madeira creme	00		0,00	0,00	0,00	0,00	0,00	0,00	12,50	0,00	0,00
103 01 10	1513	Mesa retangular, tampo creme	00		0,00	0,00	0,00	0,00	0,00	0,00	12,50	0,00	0,00
103 01 10	1514	Mesa metálica/ rodas e tampo em madeira-cren	01		0,00	0,00	0,00	0,00	0,00	0,00	12,50	0,00	0,00
103 01 06	1515	Cofre p/ guardar o software informático	01		0,00	0,00	0,00	0,00	0,00	0,00	12,50	0,00	0,00
103 01 05	1518	Cadeira girat. c/ rodas forrada a napa preta	00		0,00	0,00	0,00	0,00	0,00	0,00	12,50	0,00	0,00
103 02 08	1519	Furador metálico, de cor vermelha	01	12/1998	0,00	0,00	0,00	0,00	0,00	0,00	12,50	0,00	0,00
102 01 06	1520	Radio de comunicação , (nissan patrol, ul-71-58	01	05/1997	388,09	0,00	0,00	388,09	388,09	0,00	20,00	0,00	388,09
103 01 10	1523	Mesa pequena com tampo em madeira castan	00		0,00	0,00	0,00	0,00	0,00	0,00	12,50	0,00	0,00
103 01 10	1524	Mesa pequena c/ pernas metálica e tampo em m	00		0,00	0,00	0,00	0,00	0,00	0,00	12,50	0,00	0,00
103 01 05	1525	Cadeira giratória c/ rodas forrada a napa preta	00		0,00	0,00	0,00	0,00	0,00	0,00	12,50	0,00	0,00
102 01 13	1526	Telefone de rede, de cor creme	00		0,00	0,00	0,00	0,00	0,00	0,00	12,50	0,00	0,00
103 01 05	1542	Cadeira fixa, forrada a napa preta	00		0,00	0,00	0,00	0,00	0,00	0,00	12,50	0,00	0,00
103 01 05	1543	Cadeira fixa, forrada a napa preta	00		0,00	0,00	0,00	0,00	0,00	0,00	12,50	0,00	0,00
103 01 01	1544	Armário de madeira c/ 2 portas, c:140cm,l:75cm	00		0,00	0,00	0,00	0,00	0,00	0,00	12,50	0,00	0,00
103 03 99	1545	Arquivo metálico c/ 1 porta, c: 90cm l: 50cm a:	01		174,58	0,00	0,00	174,58	174,58	0,00	25,00	0,00	174,58
103 03 99	1546	Arquivo metálico c/ 1 porta, c: 90cm l: 50cm a:	01		174,58	0,00	0,00	174,58	174,58	0,00	25,00	0,00	174,58
103 03 99	1547	Arquivo metálico c/ 1 porta, c: 90cm l: 50cm a:	01		174,58	0,00	0,00	174,58	174,58	0,00	25,00	0,00	174,58
103 03 99	1548	Arquivo metálico c/ 1 porta, c: 90cm l: 50cm a:	01		174,58	0,00	0,00	174,58	174,58	0,00	25,00	0,00	174,58
103 01 10	1549	Mesa tipo oval c/ tampo em madeira	01		0,00	0,00	0,00	0,00	0,00	0,00	12,50	0,00	0,00
103 01 02	1550	Banco em madeira, de cor castanho	00		0,00	0,00	0,00	0,00	0,00	0,00	12,50	0,00	0,00
103 01 12	1553	Secretária metálica, c/ tampo em madeira de c	00		0,00	0,00	0,00	0,00	0,00	0,00	12,50	0,00	0,00
103 01 10	1554	Mesa grande em madeira, c/ vidro por cima- ce	01		0,00	0,00	0,00	0,00	0,00	0,00	12,50	0,00	0,00
103 01 05	1555	Cadeira em madeira trabalhada	01		0,00	0,00	0,00	0,00	0,00	0,00	12,50	0,00	0,00
103 01 05	1557	Cadeira fixa, forrada a napa preta, sem braços	01		0,00	0,00	0,00	0,00	0,00	0,00	12,50	0,00	0,00
103 01 01	1558	Armário em madeira,c/2 portas de correr de m	00		0,00	0,00	0,00	0,00	0,00	0,00	12,50	0,00	0,00





## Município de Ourém

# Ficha de amortizações por conta

Ano: 2017

Bem			Aquisição		Alterações patrimoniais		Valor bruto	Amortizações					Situação atual do bem	
GH	Nº Invent.	Descrição do bem	Tipo	Data	Valor aquisição /avaliação	Aumentos	Diminuições	Anos ant.	Exercício		Acum ulados	Valor patrim.liq.		
									Extraord.	Taxa Valor				
Classificação patrimonial: 426														
103 01 01	1559	Armário de madeira, c/ 2 portas e 2 gavetas-ca	01		0,00	0,00	0,00	0,00	0,00	0,00	12,50	0,00	0,00	0,00
103 01 01	1560	Armário de madeira que serve para guardar a	01		0,00	0,00	0,00	0,00	0,00	0,00	12,50	0,00	0,00	0,00
103 01 05	1563	Cadeira em tecido verde	01	11/1998	24,67	0,00	0,00	24,67	24,67	0,00	12,50	0,00	24,67	0,00
103 01 05	1564	Cadeira fixa em tecido verde	01	11/1998	24,67	0,00	0,00	24,67	24,67	0,00	12,50	0,00	24,67	0,00
103 03 01	1565	Fotocopiadora de cor creme	01	01/2001	1 925,86	0,00	0,00	1 925,86	1 925,86	0,00	20,00	0,00	1 925,86	0,00
103 02 04	1568	Máquina calculadora electrica	01	12/1999	44,36	0,00	0,00	44,36	44,36	0,00	20,00	0,00	44,36	0,00
103 01 12	1569	Secretária metálica c/ 1 bloco de gavetas,c:14	01	07/1999	315,14	0,00	0,00	315,14	315,14	0,00	12,50	0,00	315,14	0,00
103 01 12	1570	Secretária metálica c/ 1 bloco de gavetas,c:12	01	12/1998	145,90	0,00	0,00	145,90	145,90	0,00	12,50	0,00	145,90	0,00
107 03 03	1571	Candeeiro pequeno, preto,(está na helena )	01	11/1999	72,95	0,00	0,00	72,95	72,95	0,00	12,50	0,00	72,95	0,00
103 02 04	1572	Maquina de calcular, cientifica programável- pr	01	03/2000	142,11	0,00	0,00	142,11	142,11	0,00	20,00	0,00	142,11	0,00
103 01 01	1573	Armário metálico com dim: 160x95x40	01	09/2000	140,06	0,00	0,00	140,06	140,06	0,00	12,50	0,00	140,06	0,00
102 01 17	1574	Radio comunicador portátil, c/ base	01	12/1998	576,59	0,00	0,00	576,59	576,59	0,00	20,00	0,00	576,59	0,00
102 01 99	1575	Radio comunicador portatil, c/ base	01	12/1998	75,28	0,00	0,00	75,28	75,28	0,00	14,28	0,00	75,28	0,00
103 01 13	1576	Sofá de 3 pessoal de cor azul	01		0,00	0,00	0,00	0,00	0,00	0,00	12,50	0,00	0,00	0,00
107 08 01	1577	Aspirador industrial	01	12/1998	296,47	0,00	0,00	296,47	296,47	0,00	20,00	0,00	296,47	0,00
103 02 01	1578	Agrafador tipo alicate metálico	01	11/1997	20,20	0,00	0,00	20,20	20,20	0,00	12,50	0,00	20,20	0,00
103 01 05	1582	Cadeira fixa, c/ pés prateados, forrada a napa	00		0,00	0,00	0,00	0,00	0,00	0,00	12,50	0,00	0,00	0,00
102 01 13	1583	Telefone da operadora	01	12/1998	507,28	0,00	0,00	507,28	507,28	0,00	12,50	0,00	507,28	0,00
102 01 01	1584	Central telefónica	01	12/1998	7 230,57	0,00	0,00	7 230,57	7 230,57	0,00	12,50	0,00	7 230,57	0,00
102 01 01	1585	Central telefónica para telemóveis	01	04/1997	1 330,59	0,00	0,00	1 330,59	1 330,59	0,00	12,50	0,00	1 330,59	0,00
103 01 12	1588	Secretária c/ tampo em madeira, 3 gavetas lad	01		0,00	0,00	0,00	0,00	0,00	0,00	12,50	0,00	0,00	0,00
103 01 12	1589	Secretária c/ tampo em madeira, 3 gav. lado dr	01		0,00	0,00	0,00	0,00	0,00	0,00	12,50	0,00	0,00	0,00
103 02 01	1590	Agrafador metálico tipo alicate	01	04/2000	14,42	0,00	0,00	14,42	14,42	0,00	12,50	0,00	14,42	0,00
103 02 08	1591	Furador cinzento	01	04/2000	4,52	0,00	0,00	4,52	4,52	0,00	12,50	0,00	4,52	0,00
103 01 05	1592	Cadeira com rodas e braços em napa preta	00		0,00	0,00	0,00	0,00	0,00	0,00	12,50	0,00	0,00	0,00
107 05 02	1593	Aquecedor eléctrico creme	01		0,00	0,00	0,00	0,00	0,00	0,00	12,50	0,00	0,00	0,00
103 02 08	1594	Furador grande cinzento	01		0,00	0,00	0,00	0,00	0,00	0,00	12,50	0,00	0,00	0,00
103 02 08	1595	Furador de cor azul	01	03/1998	7,43	0,00	0,00	7,43	7,43	0,00	12,50	0,00	7,43	0,00
103 02 04	1596	Máquina de calcular cientifica casio fx350tl	01	02/2002	18,09	0,00	0,00	18,09	18,09	0,00	20,00	0,00	18,09	0,00



## Município de Ourém

# Ficha de amortizações por conta

Ano: 2017

Bem			Aquisição		Alterações patrimoniais		Valor bruto	Amortizações				Situação atual do bem	
GH	Nº Invent.	Descrição do bem	Tipo	Data	Valor aquisição /avaliação	Aumentos	Diminuições	Anos ant.	Extraord.	Exercício Taxa	Valor	Acum ulados	Valor patrim.liq.
Classificação patrimonial: 426													
101 01 13	1597	Monitor	01		0,00	0,00	0,00	0,00	0,00	0,00	25,00	0,00	0,00
103 01 10	1598	Mesa c/ tampo em madeira(creme)e pés metál	01		0,00	0,00	0,00	0,00	0,00	0,00	12,50	0,00	0,00
103 01 12	1599	Secretária metálica com gavetas dos 2 lados	00		0,00	0,00	0,00	0,00	0,00	0,00	12,50	0,00	0,00
103 01 12	1600	Secretária sem gavetas, cinza	00		0,00	0,00	0,00	0,00	0,00	0,00	12,50	0,00	0,00
103 01 12	1601	Secretária metálica castanha	00		0,00	0,00	0,00	0,00	0,00	0,00	12,50	0,00	0,00
103 01 12	1602	Secretária metálica com gavetas lado dtº	00		0,00	0,00	0,00	0,00	0,00	0,00	12,50	0,00	0,00
103 01 12	1603	Secret.metál.c/tampo em madeira,3 gavet.lado	00		0,00	0,00	0,00	0,00	0,00	0,00	12,50	0,00	0,00
103 01 01	1604	Armário metálico c/ 2 portas a:160cm, c:95 cm	01		0,00	0,00	0,00	0,00	0,00	0,00	12,50	0,00	0,00
103 01 01	1605	Armário metálico c/ 2 portas a:160cm, c:95 cm	01		0,00	0,00	0,00	0,00	0,00	0,00	12,50	0,00	0,00
103 01 01	1606	Armário metálico c/ 2 portas a:160cm, c:95 cm	01		0,00	0,00	0,00	0,00	0,00	0,00	12,50	0,00	0,00
103 01 01	1607	Armário metálico baixo com 2 portas de correr	00		0,00	0,00	0,00	0,00	0,00	0,00	12,50	0,00	0,00
103 01 05	1608	Cadeira fixa, forrada a napa preta	01		0,00	0,00	0,00	0,00	0,00	0,00	12,50	0,00	0,00
103 01 05	1609	Cadeira fixa, forrada a napa preta	01		0,00	0,00	0,00	0,00	0,00	0,00	12,50	0,00	0,00
103 01 05	1610	Cadeira fixa, forrada a napa preta	01		0,00	0,00	0,00	0,00	0,00	0,00	12,50	0,00	0,00
103 01 05	1611	Cadeira fixa, forrada a napa preta	01		0,00	0,00	0,00	0,00	0,00	0,00	12,50	0,00	0,00
103 01 05	1612	Cadeira fixa, forrada a napa preta	01		0,00	0,00	0,00	0,00	0,00	0,00	12,50	0,00	0,00
103 01 05	1613	Cadeira girat.c/ braços,c/ costas altas,forrada e	01		0,00	0,00	0,00	0,00	0,00	0,00	12,50	0,00	0,00
103 01 05	1614	Cadeira girat.c/ rodas,pés cromados,forrada n	01		0,00	0,00	0,00	0,00	0,00	0,00	12,50	0,00	0,00
103 01 08	1615	Estante metálica c/ 7 prateleiras	01		0,00	0,00	0,00	0,00	0,00	0,00	12,50	0,00	0,00
103 03 99	1616	Arquivo metálico c/ 4 gavetas de cor cinzento e	00		0,00	0,00	0,00	0,00	0,00	0,00	12,50	0,00	0,00
107 01 99	1617	Chaveiro em madeira de cor castanho, 90 cm :	04		0,00	0,00	0,00	0,00	0,00	0,00	12,50	0,00	0,00
103 01 10	1618	Mesa em madeira c/ tampo em vidro, c:160cm	00		0,00	0,00	0,00	0,00	0,00	0,00	12,50	0,00	0,00
103 01 08	1619	Estante em madeira c/ 3 modulos de prateleira	04		0,00	0,00	0,00	0,00	0,00	0,00	12,50	0,00	0,00
103 01 08	1620	Estante em madeira cinza, com prateleiras reg	04		0,00	0,00	0,00	0,00	0,00	0,00	12,50	0,00	0,00
103 02 08	1621	Furador metálico de cor cinzento	01	06/1996	8,30	0,00	0,00	8,30	8,30	0,00	12,50	0,00	8,30
103 02 01	1622	Agrafador metálico, tipo alicate	01	10/1999	14,42	0,00	0,00	14,42	14,42	0,00	12,50	0,00	14,42
107 04 15	1627	Ventoinha	01	08/1998	32,42	0,00	0,00	32,42	32,42	0,00	12,50	0,00	32,42
103 02 01	1628	Agrafador metálico, tipo alicate	01		0,00	0,00	0,00	0,00	0,00	0,00	12,50	0,00	0,00
103 02 07	1629	Máquina de franquiar correio	01	09/1995	2 075,00	0,00	0,00	2 075,00	2 075,00	0,00	20,00	0,00	2 075,00



## Município de Ourém

# Ficha de amortizações por conta

Ano: 2017

Bem			Aquisição		Alterações patrimoniais		Valor bruto	Amortizações					Situação atual do bem
GH	Nº Invent.	Descrição do bem	Tipo	Data	Valor aquisição /avaliação	Aumentos	Diminuições	Anos ant.	Extraord.	Exercício Taxa	Valor	Acum ulados	Valor patrim.liq.
<b>Classificação patrimonial: 426</b>													
107 01 99	1631	Cesto de papél, metálico, de cor cinzento	01		0,00	0,00	0,00	0,00	0,00	0,00	12,50	0,00	0,00
107 08 01	1632	Aspirador	01	11/1997	67,34	0,00	0,00	67,34	67,34	0,00	20,00	0,00	67,34
103 01 99	1634	Pasta de documentos forrada a napa castanha	01	04/1997	141,04	0,00	0,00	141,04	141,04	0,00	12,50	0,00	141,04
102 01 06	1635	Radio de comunicação, ( nissan xd-68-26)	01	05/1997	388,09	0,00	0,00	388,09	388,09	0,00	20,00	0,00	388,09
103 01 08	1636	Estante em fórmica cinzenta com 5 prateleiras	01		0,00	0,00	0,00	0,00	0,00	0,00	12,50	0,00	0,00
103 01 08	1637	Estante madeira bege c/ 2módulos 5prateleira	01		0,00	0,00	0,00	0,00	0,00	0,00	12,50	0,00	0,00
103 01 08	1638	Estante madeira com 2 modulos de 5 prateleir:	01		0,00	0,00	0,00	0,00	0,00	0,00	12,50	0,00	0,00
102 01 13	1639	Telefone preto	01		0,00	0,00	0,00	0,00	0,00	0,00	12,50	0,00	0,00
103 01 12	1640	Secretária pequena com 4 gavetas do lado esc	01		0,00	0,00	0,00	0,00	0,00	0,00	12,50	0,00	0,00
103 01 08	1644	Estante metál. c/ 3 modulos, 7 prateleiras de 6	01	03/1996	198,84	0,00	0,00	198,84	198,84	0,00	12,50	0,00	198,84
103 01 08	1645	Estante metálica 7 modulos de prateleiras	01	03/1996	77,56	0,00	0,00	77,56	77,56	0,00	12,50	0,00	77,56
103 01 08	1646	Estante metálica 7 prateleiras, c/ 69cm x 30 cn	01	03/1996	77,56	0,00	0,00	77,56	77,56	0,00	12,50	0,00	77,56
103 01 08	1647	Estante metál.c/ 3 modulos de 94x30 + 1 mod	01	03/1996	259,48	0,00	0,00	259,48	259,48	0,00	12,50	0,00	259,48
103 01 08	1649	Estante metálica com 7 prateleiras	01		0,00	0,00	0,00	0,00	0,00	0,00	12,50	0,00	0,00
103 01 08	1650	Estante metálica com 7 prateleiras, cinzenta	01	12/1996	44,21	0,00	0,00	44,21	44,21	0,00	12,50	0,00	44,21
103 01 08	1651	Estante metálica com 7 prateleiras, cinzenta	01		0,00	0,00	0,00	0,00	0,00	0,00	12,50	0,00	0,00
103 01 09	1652	Ficheiro em metal cinzento com rodas	01		0,00	0,00	0,00	0,00	0,00	0,00	12,50	0,00	0,00
103 01 08	1653	Estante metálica com 5 módulos de 8 prateleir:	01		0,00	0,00	0,00	0,00	0,00	0,00	12,50	0,00	0,00
103 01 10	1654	Mesa pequena em fórmica castanha	01		0,00	0,00	0,00	0,00	0,00	0,00	12,50	0,00	0,00
103 01 10	1655	Mesa pequena em fórmica castanha	01		0,00	0,00	0,00	0,00	0,00	0,00	12,50	0,00	0,00
107 04 15	1656	Ventoinha branca e verde	01		0,00	0,00	0,00	0,00	0,00	0,00	12,50	0,00	0,00
102 01 17	1657	Radio comunicador portatil, c/ base	01	05/1997	557,33	0,00	0,00	557,33	557,33	0,00	20,00	0,00	557,33
102 01 99	1658	Carregador do rádio de comunicação	01	01/2001	65,36	0,00	0,00	65,36	65,36	0,00	14,28	0,00	65,36
101 01 02	1660	Computador	01		0,00	0,00	0,00	0,00	0,00	0,00	25,00	0,00	0,00
102 01 17	1663	Radio comunicador portátil	01	10/1998	576,59	0,00	0,00	576,59	576,59	0,00	20,00	0,00	576,59
102 01 17	1664	Radio comunicador portátil,	01	10/1998	576,59	0,00	0,00	576,59	576,59	0,00	20,00	0,00	576,59
102 01 99	1665	Carregador do radio portátil motorola gp-300	01	10/1998	75,28	0,00	0,00	75,28	75,28	0,00	14,28	0,00	75,28
102 01 99	1666	Carregador do radio portátil motorola gp-300	01	10/1998	75,28	0,00	0,00	75,28	75,28	0,00	14,28	0,00	75,28
102 01 99	1667	Carregador do radio portátil motorola gp-300	01	10/1998	75,28	0,00	0,00	75,28	75,28	0,00	14,28	0,00	75,28



Município de Ourém

## Ficha de amortizações por conta

Ano: 2017

Bem			Aquisição		Alterações patrimoniais		Valor bruto		Amortizações				Situação atual do bem	
GH	Nº Invent.	Descrição do bem	Tipo	Data	Valor aquisição /avaliação	Aumentos	Diminuições	Anos ant.	Exercício		Acum ulados	Valor patrim.liq.		
									Extraord.	Taxa				
Classificação patrimonial: 426														
102 01 17	1668	Radio comunicador portátil, n.º s: 174iyqc906	01	10/1998	576,59	0,00	0,00	576,59	576,59	0,00	20,00	0,00	576,59	0,00
107 05 02	1671	Aquecedor a halogénio de cor branca, rotativo	01		0,00	0,00	0,00	0,00	0,00	0,00	12,50	0,00	0,00	0,00
102 01 99	1673	Alimentador de rádio de comunicação, eps-79	01		0,00	0,00	0,00	0,00	0,00	0,00	14,28	0,00	0,00	0,00
102 01 17	1674	Radio da comunicação, com microfone incluído	01	05/1997	626,20	0,00	0,00	626,20	626,20	0,00	20,00	0,00	626,20	0,00
102 01 17	1675	Radio comunicador portatil	01	05/1997	557,33	0,00	0,00	557,33	557,33	0,00	20,00	0,00	557,33	0,00
102 01 99	1676	Carregador do rádio portátil	01	05/1997	7,18	0,00	0,00	7,18	7,18	0,00	14,28	0,00	7,18	0,00
103 02 04	1678	Máquina de calcular a pilhas, cor branco	01	01/1995	25,44	0,00	0,00	25,44	25,44	0,00	20,00	0,00	25,44	0,00
107 04 01	1679	Ar condicionado, cs a90ke	01	01/1999	1 085,48	0,00	0,00	1 085,48	1 085,48	0,00	12,50	0,00	1 085,48	0,00
107 04 01	1680	Ar condicionado, cs a120 ke ( hall de entrada )	01	01/1999	1 318,92	0,00	0,00	1 318,92	1 318,92	0,00	12,50	0,00	1 318,92	0,00
107 04 01	1681	Ar condicionado, 1873 ke	01	01/1999	1 692,42	0,00	0,00	1 692,42	1 692,42	0,00	12,50	0,00	1 692,42	0,00
107 04 01	1682	Ar condicionado, 1873 ke	01	01/1999	1 692,42	0,00	0,00	1 692,42	1 692,42	0,00	12,50	0,00	1 692,42	0,00
103 01 08	1683	Estante metálica com 3 modulos de prateleiras	01		0,00	0,00	0,00	0,00	0,00	0,00	12,50	0,00	0,00	0,00
103 01 08	1684	Estante metálica com 3 módulos prateleiras	01		0,00	0,00	0,00	0,00	0,00	0,00	12,50	0,00	0,00	0,00
103 01 08	1685	Estante metálica com 3 módulos de prateleiras	01		0,00	0,00	0,00	0,00	0,00	0,00	12,50	0,00	0,00	0,00
103 01 08	1686	Estante metálica com 3 módulos de 6 prateleir.	01		0,00	0,00	0,00	0,00	0,00	0,00	12,50	0,00	0,00	0,00
103 01 08	1687	Estante metálica c/ 2 módulos de prateleiras, c	01		0,00	0,00	0,00	0,00	0,00	0,00	12,50	0,00	0,00	0,00
103 01 08	1688	Estante metálica com 3 módulos de prateleiras	01		0,00	0,00	0,00	0,00	0,00	0,00	12,50	0,00	0,00	0,00
103 01 08	1689	Estante metálica com 3 módulos de prateleiras	01		0,00	0,00	0,00	0,00	0,00	0,00	12,50	0,00	0,00	0,00
103 01 08	1690	Estante metálica c/ 3 módulos de 6 prateleiras	01		0,00	0,00	0,00	0,00	0,00	0,00	12,50	0,00	0,00	0,00
103 01 08	1691	Estante metálica com 3 prateleiras de cor cinza	01		0,00	0,00	0,00	0,00	0,00	0,00	12,50	0,00	0,00	0,00
103 01 08	1693	Estante metálica c/9 módulos de 5rat. creme e	01	05/1997	384,96	0,00	0,00	384,96	384,96	0,00	12,50	0,00	384,96	0,00
103 01 08	1694	Estante metálica com 5 prateleiras creme e ca	01	05/1997	53,20	0,00	0,00	53,20	53,20	0,00	12,50	0,00	53,20	0,00
103 01 08	1695	Estante metálica com 5 prateleiras creme e ca	01	05/1997	53,20	0,00	0,00	53,20	53,20	0,00	12,50	0,00	53,20	0,00
103 01 08	1696	Estante metálica c/3módulos de 5prate. creme	01	05/1997	136,17	0,00	0,00	136,17	136,17	0,00	12,50	0,00	136,17	0,00
103 01 08	1697	Estante metálica com 5 prateleiras creme e ca	01	05/1997	53,20	0,00	0,00	53,20	53,20	0,00	12,50	0,00	53,20	0,00
103 01 08	1698	Estante metálica c/2módulos de 5prate. creme	01	05/1997	94,67	0,00	0,00	94,67	94,67	0,00	12,50	0,00	94,67	0,00
103 01 08	1699	Estante metálica c/9módulos de 5prate. creme	01	05/1997	385,12	0,00	0,00	385,12	385,12	0,00	12,50	0,00	385,12	0,00
107 04 01	1700	Cortina de ar es 202 ( hal de entrada )	01	01/1999	326,81	0,00	0,00	326,81	326,81	0,00	12,50	0,00	326,81	0,00
107 04 01	1701	Ar condicionado cs a90ke	01	01/1999	1 085,48	0,00	0,00	1 085,48	1 085,48	0,00	12,50	0,00	1 085,48	0,00



## Município de Ourém

# Ficha de amortizações por conta

Ano: 2017

Bem			Aquisição			Alterações patrimoniais		Valor bruto		Amortizações				Situação atual do bem	
GH	Nº Invent.	Descrição do bem	Tipo	Data	Valor aquisição /avaliação	Aumentos	Diminuições	Anos ant.	Extraord.	Exercício		Acum ulados	Valor patrim.liq.		
										Taxa	Valor				
Classificação patrimonial: 426															
107 04 01	1702	Ar condicionado cs a70ke	01	01/1999	992,11	0,00	0,00	992,11	992,11	0,00	12,50	0,00	992,11	0,00	
107 04 01	1703	Ar condicionado cs a70ke	01	01/1999	992,11	0,00	0,00	992,11	992,11	0,00	12,50	0,00	992,11	0,00	
107 04 01	1704	Ar condicionado cs a70ke	01	01/1999	992,11	0,00	0,00	992,11	992,11	0,00	12,50	0,00	992,11	0,00	
107 04 01	1705	Ar condicionado cs a70ke	01	01/1999	992,11	0,00	0,00	992,11	992,11	0,00	12,50	0,00	992,11	0,00	
107 04 01	1706	Ar condicionado cs a70ke	01	01/1999	1 318,92	0,00	0,00	1 318,92	1 318,92	0,00	12,50	0,00	1 318,92	0,00	
107 04 01	1708	Ar condicionado cs a90ke	01	01/1999	1 669,08	0,00	0,00	1 669,08	1 669,08	0,00	12,50	0,00	1 669,08	0,00	
107 04 01	1709	Ar condicionado 1873ke	01	01/1999	1 692,42	0,00	0,00	1 692,42	1 692,42	0,00	12,50	0,00	1 692,42	0,00	
107 04 01	1710	Ar condicionado cs a90ke	01	01/1999	326,81	0,00	0,00	326,81	326,81	0,00	12,50	0,00	326,81	0,00	
102 01 14	1711	Telemovel Nokia 6100	00		0,00	0,00	0,00	0,00	0,00	0,00	25,00	0,00	0,00	0,00	
102 01 14	1712	Telemóvel - Nokia 3330	01	12/1998	0,00	0,00	0,00	0,00	0,00	0,00	25,00	0,00	0,00	0,00	
102 01 14	1713	Telemóvel - Nokia 6230	01	12/1998	0,00	0,00	0,00	0,00	0,00	0,00	25,00	0,00	0,00	0,00	
102 01 14	1716	Telemóvel - Nokia 1100	01	11/2000	0,00	0,00	0,00	0,00	0,00	0,00	25,00	0,00	0,00	0,00	
103 01 08	1717	Estante em formica c/ prateleiras regulaveis	00		0,00	0,00	0,00	0,00	0,00	0,00	12,50	0,00	0,00	0,00	
102 01 06	1718	Radio de comunicação(iveco 76-80-og)	01	05/1997	388,09	0,00	0,00	388,09	388,09	0,00	20,00	0,00	388,09	0,00	
102 01 06	1719	Radio de comunicação (nissan oa-91-11)	01	05/1997	388,09	0,00	0,00	388,09	388,09	0,00	20,00	0,00	388,09	0,00	
102 01 06	1720	Radio de comunicação (fiat la-03-66)	01	05/1997	388,09	0,00	0,00	388,09	388,09	0,00	20,00	0,00	388,09	0,00	
102 01 06	1721	Radio de comunicação (iveco 85-66-go)	01	05/1997	388,09	0,00	0,00	388,09	388,09	0,00	20,00	0,00	388,09	0,00	
102 01 06	1722	Radio de comunicação (ford 80-88-gh)	01	05/1997	388,09	0,00	0,00	388,09	388,09	0,00	20,00	0,00	388,09	0,00	
102 01 06	1723	Radio de comunicação (nissan 71-58-go)	01	05/1997	388,09	0,00	0,00	388,09	388,09	0,00	20,00	0,00	388,09	0,00	
102 01 06	1724	Radio de comunicação (nissan cabal du-24-96	01	05/1997	388,09	0,00	0,00	388,09	388,09	0,00	20,00	0,00	388,09	0,00	
102 01 06	1725	Radio de comunicação (nissan 29-71-lf)	01	05/1997	388,09	0,00	0,00	388,09	388,09	0,00	20,00	0,00	388,09	0,00	
102 01 06	1726	Radio de comunicação (nissan xd-68-25)	01	05/1997	388,09	0,00	0,00	388,09	388,09	0,00	20,00	0,00	388,09	0,00	
102 01 06	1727	Radio de comunicação (mercedes 96-11-lj)	01	05/1997	388,09	0,00	0,00	388,09	388,09	0,00	20,00	0,00	388,09	0,00	
102 01 06	1728	Radio de comunicação (mitsubishi xb-54-42	01	05/1997	388,09	0,00	0,00	388,09	388,09	0,00	20,00	0,00	388,09	0,00	
103 02 01	1731	Agrafador rapid supreme 17	01	02/2001	11,42	0,00	0,00	11,42	11,42	0,00	12,50	0,00	11,42	0,00	
101 01 13	1732	Monitor,n.º de série: 003v002423	00		0,00	0,00	0,00	0,00	0,00	0,00	25,00	0,00	0,00	0,00	
103 02 08	1735	Furador metálico de cor verde	01		0,00	0,00	0,00	0,00	0,00	0,00	12,50	0,00	0,00	0,00	
103 02 01	1736	Agrafador metálico tipo alicate	01		0,00	0,00	0,00	0,00	0,00	0,00	12,50	0,00	0,00	0,00	
103 02 01	1737	Agrafador metálico tipo alicate	01	05/2000	14,42	0,00	0,00	14,42	14,42	0,00	12,50	0,00	14,42	0,00	



## Município de Ourém

# Ficha de amortizações por conta

Ano: 2017

Bem			Aquisição		Alterações patrimoniais		Valor bruto	Amortizações				Situação atual do bem	
GH	Nº Invent.	Descrição do bem	Tipo	Data	Valor aquisição /avaliação	Aumentos	Diminuições	Anos ant.	Extraord.	Exercício	Acum ulados	Valor patrim.liq.	
										Valor			
Classificação patrimonial: 426													
103 01 08	1740	Estante de madeira, 2 modulos de 16 prateleir	00		0,00	0,00	0,00	0,00	0,00	0,00	12,50	0,00	0,00
103 01 08	1741	Estante em madeira, c/ 2 modulos c/ regulaçã	00		0,00	0,00	0,00	0,00	0,00	0,00	12,50	0,00	0,00
103 01 10	1742	Mesa c/ tampo madeira retangular (castanha)	00		0,00	0,00	0,00	0,00	0,00	0,00	12,50	0,00	0,00
107 01 99	1743	Cesto de papeis, metálico, azul ( redondo)	01	06/1996	11,97	0,00	0,00	11,97	11,97	0,00	12,50	0,00	11,97
107 01 99	1744	Cesto de papeis, metálico, azul ( redondo)	01	06/1996	11,97	0,00	0,00	11,97	11,97	0,00	12,50	0,00	11,97
103 01 08	1745	Estante ( porta revista ) de madeira	01	04/1997	5,49	0,00	0,00	5,49	5,49	0,00	12,50	0,00	5,49
103 02 01	1751	Agrafador metálico tipo alicate	01		16,62	0,00	0,00	16,62	16,62	0,00	25,00	0,00	16,62
107 05 02	1752	Aquecedor de eléctrico	01		0,00	0,00	0,00	0,00	0,00	0,00	12,50	0,00	0,00
103 02 04	1753	Máquina de calcular	01		0,00	0,00	0,00	0,00	0,00	0,00	20,00	0,00	0,00
103 01 12	1754	Secretária c/ tampo em madeira, 2gavetas lad	01		0,00	0,00	0,00	0,00	0,00	0,00	12,50	0,00	0,00
102 01 13	1758	Telefone de cor preta	00		0,00	0,00	0,00	0,00	0,00	0,00	12,50	0,00	0,00
103 01 05	1759	Cadeira girató. c/ rodas,forrada a napa preta,c/	00		0,00	0,00	0,00	0,00	0,00	0,00	12,50	0,00	0,00
103 01 12	1765	Secretária c/ tampo madeira, 2gavt. lado direit	01		0,00	0,00	0,00	0,00	0,00	0,00	12,50	0,00	0,00
103 01 05	1766	Cadeira giratória c/rodas,forrada a napa preta,c	01		0,00	0,00	0,00	0,00	0,00	0,00	12,50	0,00	0,00
103 01 08	1767	Estante metálica, c/ 6 prateleiras, 100 x 40	01		0,00	0,00	0,00	0,00	0,00	0,00	12,50	0,00	0,00
102 01 13	1768	Telefone de cor bege	01		0,00	0,00	0,00	0,00	0,00	0,00	12,50	0,00	0,00
103 02 01	1769	Agrafador de cor preto	01	11/1996	11,42	0,00	0,00	11,42	11,42	0,00	12,50	0,00	11,42
103 01 01	1770	Armário de madeira, c/ 2 portas, c:100cm l:40c	00		0,00	0,00	0,00	0,00	0,00	0,00	12,50	0,00	0,00
103 01 08	1810	Estante pequena em madeira castanha	01		0,00	0,00	0,00	0,00	0,00	0,00	12,50	0,00	0,00
103 01 08	1811	Estante pequena em madeira castanha	01		0,00	0,00	0,00	0,00	0,00	0,00	12,50	0,00	0,00
103 01 08	1830	Estante pequena em madeira castanha com 3	01		0,00	0,00	0,00	0,00	0,00	0,00	12,50	0,00	0,00
103 01 01	1832	Armario em madeira c/ 2 portas, castanho clar	00		0,00	0,00	0,00	0,00	0,00	0,00	12,50	0,00	0,00
103 01 01	1833	Armário de madeira c/ 2 portas, castanho escu	00		0,00	0,00	0,00	0,00	0,00	0,00	12,50	0,00	0,00
111 01 01	1834	Bancada em madeira, c/ várias gavetas de cac	04		0,00	0,00	0,00	0,00	0,00	0,00	12,50	0,00	0,00
103 01 08	1840	Estante metálica c/ 6 prateleiras ; pratel. 100 x	01		0,00	0,00	0,00	0,00	0,00	0,00	12,50	0,00	0,00
103 01 08	1842	Estante metálica, c/ 6 prateleira de 100 cm x 4i	01		0,00	0,00	0,00	0,00	0,00	0,00	12,50	0,00	0,00
103 01 12	1874	Secretária c/tampo em madeira	01		0,00	0,00	0,00	0,00	0,00	0,00	12,50	0,00	0,00
103 01 05	1875	Cadeira girat. c/ rodas, e braços, forrada a nap	01		0,00	0,00	0,00	0,00	0,00	0,00	12,50	0,00	0,00
103 01 01	1876	Armário c/ 2 portas de cor creme	00		0,00	0,00	0,00	0,00	0,00	0,00	12,50	0,00	0,00



## Município de Ourém

# Ficha de amortizações por conta

Ano: 2017

Bem			Aquisição		Alterações patrimoniais		Valor bruto	Amortizações				Situação atual do bem	
GH	Nº Invent.	Descrição do bem	Tipo	Data	Valor aquisição /avaliação	Aumentos	Diminuições	Anos ant.	Extraord.	Exercício Taxa	Valor	Acum ulados	Valor patrim.liq.
<b>Classificação patrimonial: 426</b>													
103 01 01	1877	Armário c/ 2 portas de vidro de cor castanho	00		0,00	0,00	0,00	0,00	0,00	0,00	12,50	0,00	0,00
103 01 08	1882	Estante metálica, c/ 6 prateleiras de 100 cm x	01		0,00	0,00	0,00	0,00	0,00	0,00	12,50	0,00	0,00
103 01 12	1930	Secretária metálica/tampo em madeira, 3 gavet.	01		0,00	0,00	0,00	0,00	0,00	0,00	12,50	0,00	0,00
102 01 13	1956	Telefone de cor preto	01		0,00	0,00	0,00	0,00	0,00	0,00	12,50	0,00	0,00
103 01 12	1974	Secretária metálica de cor verde, c/ 7 gavetas	01		0,00	0,00	0,00	0,00	0,00	0,00	12,50	0,00	0,00
103 01 05	1975	Cadeira girat. c/ rodas, forrada a napa preta,c/	01		0,00	0,00	0,00	0,00	0,00	0,00	12,50	0,00	0,00
103 01 05	1976	Cadeira fixa, forrada a napa preta,c/ braços	01		0,00	0,00	0,00	0,00	0,00	0,00	12,50	0,00	0,00
103 02 08	1978	Furador pequeno de cor azul	01	09/1998	12,67	0,00	0,00	12,67	12,67	0,00	12,50	0,00	12,67
103 02 01	1979	Agrafador de cor preto	01	09/1998	11,42	0,00	0,00	11,42	11,42	0,00	12,50	0,00	11,42
103 02 01	1987	Agrafador tipo alicate	01	04/2000	14,42	0,00	0,00	14,42	14,42	0,00	12,50	0,00	14,42
103 01 12	2030	Secretária com 2 gavetas do lado dtº	01	05/2000	285,38	0,00	0,00	285,38	285,38	0,00	12,50	0,00	285,38
103 01 12	2031	Secretária com tampo acrílico, forma de L, cinz	01	05/2000	285,38	287,52	0,00	572,90	572,90	0,00	25,00	0,00	572,90
103 01 05	2032	Cadeira giratória com rodas forrada em tecido	01	05/2000	93,37	0,00	0,00	93,37	93,37	0,00	12,50	0,00	93,37
103 01 05	2033	Cadeira giratória com rodas forrada em tecido	01	05/2000	93,37	0,00	0,00	93,37	93,37	0,00	12,50	0,00	93,37
103 01 05	2036	Cadeira giratória c/ rodas, forrada a napa preta	01		0,00	0,00	0,00	0,00	0,00	0,00	12,50	0,00	0,00
103 01 12	2063	Secretária metálica c/tampo em fórmica, 5gave	01		0,00	0,00	0,00	0,00	0,00	0,00	12,50	0,00	0,00
103 01 12	2064	Secretária em madeira de pinho c/ 5 gavetas	01		0,00	0,00	0,00	0,00	0,00	0,00	12,50	0,00	0,00
103 01 05	2065	Cadeira girat. c/ rodas forrada a napa	01		0,00	0,00	0,00	0,00	0,00	0,00	12,50	0,00	0,00
103 01 13	2066	Sofá pequeno forrado a napa preta	01		0,00	0,00	0,00	0,00	0,00	0,00	12,50	0,00	0,00
103 01 01	2067	Armário metálico com 2 portas	01		0,00	0,00	0,00	0,00	0,00	0,00	12,50	0,00	0,00
103 01 09	2068	Ficheiro metálico com 4 gavetas	01		0,00	0,00	0,00	0,00	0,00	0,00	12,50	0,00	0,00
107 04 15	2070	Ventoinha eléctrica, branca e azul de 220 v	01		0,00	0,00	0,00	0,00	0,00	0,00	12,50	0,00	0,00
102 01 13	2071	Telefone, cor preta	01		0,00	0,00	0,00	0,00	0,00	0,00	12,50	0,00	0,00
103 01 08	2072	Estante metálica com 6 prateleiras	01		0,00	0,00	0,00	0,00	0,00	0,00	12,50	0,00	0,00
103 01 08	2073	Estante metálica com 6 prateleiras	01		0,00	0,00	0,00	0,00	0,00	0,00	12,50	0,00	0,00
103 01 08	2074	Estante metálica com 6 prateleiras	01		0,00	0,00	0,00	0,00	0,00	0,00	12,50	0,00	0,00
103 01 08	2075	Estante metálica com 6 prateleiras	01		0,00	0,00	0,00	0,00	0,00	0,00	12,50	0,00	0,00
103 01 09	2076	Ficheiro metálico c/2 módulos de 2 gavetas	01		0,00	0,00	0,00	0,00	0,00	0,00	12,50	0,00	0,00
103 01 09	2077	Ficheiro metálico com 2 módulos de 4 gavetas	01		0,00	0,00	0,00	0,00	0,00	0,00	12,50	0,00	0,00



## Município de Ourém

# Ficha de amortizações por conta

Ano: 2017

Bem			Aquisição		Alterações patrimoniais		Valor bruto	Amortizações					Situação atual do bem	
GH	Nº Invent.	Descrição do bem	Tipo	Data	Valor aquisição /avaliação	Aumentos	Diminuições	Anos ant.	Exercício		Acum ulados	Valor patrim.liq.		
									Extraord.	Taxa Valor				
Classificação patrimonial: 426														
103 01 08	2078	Estante em metal cinza c/5 prateleiras	01		0,00	0,00	0,00	0,00	0,00	0,00	12,50	0,00	0,00	
103 02 01	2081	Agrafador tipo alicate	01	05/2000	14,42	0,00	0,00	14,42	14,42	0,00	12,50	0,00	14,42	
103 01 05	2083	Cadeira em madeira castanho	01		0,00	0,00	0,00	0,00	0,00	0,00	12,50	0,00	0,00	
103 01 10	2084	Mesa em madeira tipo trapezoidal,c/ pés em fe	01		0,00	0,00	0,00	0,00	0,00	0,00	12,50	0,00	0,00	
103 01 12	2085	Secretária cinza com 2 gavetas lado dto	01		0,00	0,00	0,00	0,00	0,00	0,00	12,50	0,00	0,00	
103 01 05	2086	Cadeira em napa preta	01		0,00	0,00	0,00	0,00	0,00	0,00	12,50	0,00	0,00	
103 01 05	2087	Cadeira em napa preta	01		0,00	0,00	0,00	0,00	0,00	0,00	12,50	0,00	0,00	
103 01 12	2088	Secretária com tampo em madeira com 2 gave	01		0,00	0,00	0,00	0,00	0,00	0,00	12,50	0,00	0,00	
103 01 10	2089	Mesa em madeira com 2 gavetas	01		0,00	0,00	0,00	0,00	0,00	0,00	12,50	0,00	0,00	
103 02 08	2090	Furador 5180	01	10/2001	24,51	0,00	0,00	24,51	24,51	0,00	12,50	0,00	24,51	
101 01 07	2093	Impressora hp 845c	01	10/2001	102,32	0,00	0,00	102,32	102,32	0,00	25,00	0,00	102,32	
103 01 05	2097	Cadeira giratória c/rodas forrada a tecido azul	01	02/2001	99,21	0,00	0,00	99,21	99,21	0,00	12,50	0,00	99,21	
103 01 04	2099	Bloco de 3 gavetas, em madeira castanho clar	01	12/1999	245,11	0,00	0,00	245,11	245,11	0,00	12,50	0,00	245,11	
103 01 04	2100	Bloco de 3 gavetas, em madeira castanho clar	01	12/1999	245,11	0,00	0,00	245,11	245,11	0,00	12,50	0,00	245,11	
102 01 01	2115	Central telefonica, de comunicação	01	12/1998	2 102,43	501,46	0,00	2 603,89	2 603,89	0,00	33,33	0,00	2 603,89	
103 02 08	2119	Furador leitz 5008	01	06/2000	4,52	0,00	0,00	4,52	4,52	0,00	12,50	0,00	4,52	
103 02 01	2120	Agrafador	01	06/2000	14,42	0,00	0,00	14,42	14,42	0,00	12,50	0,00	14,42	
103 02 99	2121	Régua de escalas	01	06/2000	9,83	0,00	0,00	9,83	9,83	0,00	12,50	0,00	9,83	
102 01 99	2122	Telef. atendedor de chamadas digital,tf euroset	01	08/2000	69,58	0,00	0,00	69,58	69,58	0,00	14,28	0,00	69,58	
103 02 01	2124	Agrafador tipo alicate	01	03/2000	14,86	0,00	0,00	14,86	14,86	0,00	12,50	0,00	14,86	
107 04 15	2130	Ventoinha branca	01	06/1998	28,01	0,00	0,00	28,01	28,01	0,00	12,50	0,00	28,01	
103 01 01	2194	Armário com portas em chapa e prateleiras em	01	04/1998	206,59	0,00	0,00	206,59	206,59	0,00	12,50	0,00	206,59	
103 02 01	2195	Agrafador metálico tipo alicate	01	06/1998	24,07	0,00	0,00	24,07	24,07	0,00	12,50	0,00	24,07	
103 02 08	2196	Furador azul	01		0,00	0,00	0,00	0,00	0,00	0,00	12,50	0,00	0,00	
103 02 01	2197	Agrafador metálico tipo alicate	01		0,00	0,00	0,00	0,00	0,00	0,00	12,50	0,00	0,00	
103 01 10	2198	Mesa pequena com tampo em madeira de cor	01		0,00	0,00	0,00	0,00	0,00	0,00	12,50	0,00	0,00	
102 01 01	2199	Central telefónica para telemóveis	01	06/2000	846,21	0,00	0,00	846,21	846,21	0,00	12,50	0,00	846,21	
102 01 01	2200	Central telefónica para telemóveis	01	06/2000	846,21	0,00	0,00	846,21	846,21	0,00	12,50	0,00	846,21	
103 02 99	2202	Conjunto de ordenador de vez	01	09/1996	309,02	0,00	0,00	309,02	309,02	0,00	12,50	0,00	309,02	





Município de Ourém

## Ficha de amortizações por conta

Ano: 2017

Bem			Aquisição		Alterações patrimoniais		Valor bruto	Amortizações					Situação atual do bem	
GH	Nº Invent.	Descrição do bem	Tipo	Data	Valor aquisição /avaliação	Aumentos	Diminuições	Anos ant.	Exercício		Acum ulados	Valor patrim.liq.		
									Extraord.	Taxa Valor				
Classificação patrimonial: 426														
103 01 05	2203	Cadeira fixa com braços, napa na base e no er	01	06/1996	80,42	0,00	0,00	80,42	80,42	0,00	12,50	0,00	80,42	0,00
103 01 05	2204	Cadeira fixa com braços, napa na base e no er	01	06/1996	80,42	0,00	0,00	80,42	80,42	0,00	12,50	0,00	80,42	0,00
103 01 05	2205	Cadeira fixa com braços, napa na base e no er	01	06/1996	80,42	0,00	0,00	80,42	80,42	0,00	12,50	0,00	80,42	0,00
103 01 05	2206	Cadeira fixa com braços, napa na base e no er	01	06/1996	80,42	0,00	0,00	80,42	80,42	0,00	12,50	0,00	80,42	0,00
103 01 05	2207	Cadeira fixa com braços, napa na base e no er	01	06/1996	80,42	0,00	0,00	80,42	80,42	0,00	12,50	0,00	80,42	0,00
103 01 05	2208	Cadeira fixa com braços, napa na base e no er	01	06/1996	80,42	0,00	0,00	80,42	80,42	0,00	12,50	0,00	80,42	0,00
103 01 05	2209	Cadeira fixa com braços, napa na base e no er	01	06/1996	80,42	0,00	0,00	80,42	80,42	0,00	12,50	0,00	80,42	0,00
103 01 05	2210	Cadeira fixa com braços, napa na base e no er	01	06/1996	80,42	0,00	0,00	80,42	80,42	0,00	12,50	0,00	80,42	0,00
103 01 05	2211	Cadeira fixa com braços, napa na base e no er	01	06/1996	80,42	0,00	0,00	80,42	80,42	0,00	12,50	0,00	80,42	0,00
103 01 05	2212	Cadeira fixa com braços, napa na base e no er	01	06/1996	80,42	0,00	0,00	80,42	80,42	0,00	12,50	0,00	80,42	0,00
103 01 05	2213	Cadeira fixa com braços, napa na base e no er	01	06/1996	80,42	0,00	0,00	80,42	80,42	0,00	12,50	0,00	80,42	0,00
103 01 05	2214	Cadeira fixa com braços, napa na base e no er	01	06/1996	80,42	0,00	0,00	80,42	80,42	0,00	12,50	0,00	80,42	0,00
103 01 05	2215	Cadeira fixa com braços, napa na base e no er	01	06/1996	80,42	0,00	0,00	80,42	80,42	0,00	12,50	0,00	80,42	0,00
103 01 05	2216	Cadeira fixa com braços, napa na base e no er	01	06/1996	80,42	0,00	0,00	80,42	80,42	0,00	12,50	0,00	80,42	0,00
103 01 05	2217	Cadeira fixa com braços, napa na base e no er	01	06/1996	80,42	0,00	0,00	80,42	80,42	0,00	12,50	0,00	80,42	0,00
103 01 05	2218	Cadeira fixa com braços, napa na base e no er	01	06/1996	80,42	0,00	0,00	80,42	80,42	0,00	12,50	0,00	80,42	0,00
103 01 05	2219	Cadeira fixa com braços, napa na base e no er	01	06/1996	80,42	0,00	0,00	80,42	80,42	0,00	12,50	0,00	80,42	0,00
103 01 05	2220	Cadeira fixa com braços, napa na base e no er	01	06/1996	80,42	0,00	0,00	80,42	80,42	0,00	12,50	0,00	80,42	0,00
103 01 05	2221	Cadeira fixa com braços, napa na base e no er	01	06/1996	80,42	0,00	0,00	80,42	80,42	0,00	12,50	0,00	80,42	0,00
103 01 05	2222	Cadeira fixa com braços, napa na base e no er	01	06/1996	80,42	0,00	0,00	80,42	80,42	0,00	12,50	0,00	80,42	0,00
103 02 04	2223	Máquina de calcular	01	07/2000	23,94	0,00	0,00	23,94	23,94	0,00	20,00	0,00	23,94	0,00
103 01 01	2224	Armário em metal cinzento, com 2 portas em v	01	06/2000	450,53	0,00	0,00	450,53	450,53	0,00	12,50	0,00	450,53	0,00
103 01 01	2225	Armário em metal cinzento com 2 portas de vic	01	06/2000	450,53	0,00	0,00	450,53	450,53	0,00	12,50	0,00	450,53	0,00
103 02 01	2226	Agrafador tipo alicate	01	07/2000	14,42	0,00	0,00	14,42	14,42	0,00	12,50	0,00	14,42	0,00
103 02 01	2227	Agrafador metálico tipo alicate	01	10/2000	14,42	0,00	0,00	14,42	14,42	0,00	12,50	0,00	14,42	0,00
107 05 02	2228	Aquecedor	01	12/1997	27,93	0,00	0,00	27,93	27,93	0,00	12,50	0,00	27,93	0,00
103 01 12	2229	Secretária	01		0,00	0,00	0,00	0,00	0,00	0,00	12,50	0,00	0,00	0,00
103 01 05	2230	Cadeira fixa cinzenta	01		0,00	0,00	0,00	0,00	0,00	0,00	12,50	0,00	0,00	0,00
103 02 01	2231	Agrafador metálico tipo alicate	01	06/2000	14,42	0,00	0,00	14,42	14,42	0,00	12,50	0,00	14,42	0,00



Município de Ourém

## Ficha de amortizações por conta

Ano: 2017

Bem			Aquisição		Alterações patrimoniais		Valor bruto	Amortizações					Situação atual do bem	
GH	Nº Invent.	Descrição do bem	Tipo	Data	Valor aquisição /avaliação	Aumentos	Diminuições	Anos ant.	Extraord.	Exercício Taxa	Valor	Acumulados	Valor patrim.liq.	
Classificação patrimonial: 426														
103 01 12	2232	Secretária metálica c/ tampo fórmica de cor cir	00	10/2000	262,62	0,00	0,00	262,62	262,62	0,00	12,50	0,00	262,62	0,00
103 01 05	2241	Cadeira pequena em fórmica creme e tubo	01		0,00	0,00	0,00	0,00	0,00	0,00	12,50	0,00	0,00	0,00
103 01 05	2242	Cadeira pequena em fórmica creme e tubo	01		0,00	0,00	0,00	0,00	0,00	0,00	12,50	0,00	0,00	0,00
103 01 05	2243	Cadeira pequena em fórmica creme e tubo	01	01/2001	16,05	0,00	0,00	16,05	16,05	0,00	12,50	0,00	16,05	0,00
103 01 05	2244	Cadeira pequena em fórmica creme e tubo	01	01/2001	16,05	0,00	0,00	16,05	16,05	0,00	12,50	0,00	16,05	0,00
103 01 05	2245	Cadeira pequena em fórmica creme e tubo	01	01/2001	16,05	0,00	0,00	16,05	16,05	0,00	12,50	0,00	16,05	0,00
103 01 05	2246	Cadeira pequena em fórmica creme e tubo	01	01/2001	16,05	0,00	0,00	16,05	16,05	0,00	12,50	0,00	16,05	0,00
103 01 05	2247	Cadeira pequena em fórmica creme e tubo	01	01/2001	16,05	0,00	0,00	16,05	16,05	0,00	12,50	0,00	16,05	0,00
103 01 05	2248	Cadeira pequena em fórmica creme e tubo	01	01/2001	16,05	0,00	0,00	16,05	16,05	0,00	12,50	0,00	16,05	0,00
103 01 05	2249	Cadeira pequena em fórmica creme e tubo	01	01/2001	16,05	0,00	0,00	16,05	16,05	0,00	12,50	0,00	16,05	0,00
103 01 05	2250	Cadeira pequena em fórmica creme e tubo	01	01/2001	16,05	0,00	0,00	16,05	16,05	0,00	12,50	0,00	16,05	0,00
103 01 05	2251	Cadeira pequena em fórmica creme e tubo	01	01/2001	16,05	0,00	0,00	16,05	16,05	0,00	12,50	0,00	16,05	0,00
103 01 05	2252	Cadeira pequena em fórmica creme e tubo	01	01/2001	16,05	0,00	0,00	16,05	16,05	0,00	12,50	0,00	16,05	0,00
103 01 05	2253	Cadeira pequena em fórmica creme e tubo	01	01/2001	16,05	0,00	0,00	16,05	16,05	0,00	12,50	0,00	16,05	0,00
103 01 05	2254	Cadeira pequena em fórmica creme e tubo	01	01/2001	16,05	0,00	0,00	16,05	16,05	0,00	12,50	0,00	16,05	0,00
103 01 05	2255	Cadeira pequena em fórmica creme e tubo	01	01/2001	16,05	0,00	0,00	16,05	16,05	0,00	12,50	0,00	16,05	0,00
103 01 05	2256	Cadeira pequena em fórmica creme e tubo	01	01/2001	16,05	0,00	0,00	16,05	16,05	0,00	12,50	0,00	16,05	0,00
103 01 05	2257	Cadeira pequena em fórmica creme e tubo	01	01/2001	16,05	0,00	0,00	16,05	16,05	0,00	12,50	0,00	16,05	0,00
103 01 05	2258	Cadeira pequena em fórmica creme e tubo	01	01/2001	16,05	0,00	0,00	16,05	16,05	0,00	12,50	0,00	16,05	0,00
103 01 05	2259	Cadeira pequena em fórmica creme e tubo	01	01/2001	16,05	0,00	0,00	16,05	16,05	0,00	12,50	0,00	16,05	0,00
103 01 05	2260	Cadeira pequena em fórmica creme e tubo	01	01/2001	16,05	0,00	0,00	16,05	16,05	0,00	12,50	0,00	16,05	0,00
103 01 05	2261	Cadeira pequena em fórmica castanha	01		0,00	0,00	0,00	0,00	0,00	0,00	12,50	0,00	0,00	0,00
103 01 05	2262	Cadeira pequena em fórmica castanha	01		0,00	0,00	0,00	0,00	0,00	0,00	12,50	0,00	0,00	0,00
103 01 10	2263	Mesa redonda cinza	01	01/2001	72,95	0,00	0,00	72,95	72,95	0,00	12,50	0,00	72,95	0,00
103 01 10	2264	Mesa rectangular em fórmica creme e estrutur	01		0,00	0,00	0,00	0,00	0,00	0,00	12,50	0,00	0,00	0,00
103 02 08	2265	Furador grande, cinzento e preto	01	08/2000	160,49	0,00	0,00	160,49	160,49	0,00	12,50	0,00	160,49	0,00
101 01 13	2267	Monitor 17",	01	08/2000	262,62	0,00	0,00	262,62	262,62	0,00	25,00	0,00	262,62	0,00
103 01 05	2268	Cadeira em napa preta com rodas	01		0,00	0,00	0,00	0,00	0,00	0,00	12,50	0,00	0,00	0,00
103 01 08	2269	Estante metálica com 3 prateleiras, cinza	01		0,00	0,00	0,00	0,00	0,00	0,00	12,50	0,00	0,00	0,00



## Município de Ourém

# Ficha de amortizações por conta

Ano: 2017

Bem			Aquisição		Alterações patrimoniais		Valor bruto	Amortizações					Situação atual do bem	
GH	Nº Invent.	Descrição do bem	Tipo	Data	Valor aquisição /avaliação	Aumentos	Diminuições	Anos ant.	Exercício		Acum ulados	Valor patrim.liq.		
									Extraord.	Taxa				
Classificação patrimonial: 426														
103 02 08	2270	Furador vermelho	01	08/2000	4,52	0,00	0,00	4,52	4,52	0,00	12,50	0,00	4,52	0,00
102 01 99	2271	Router	01	08/2000	630,28	0,00	0,00	630,28	630,28	0,00	14,28	0,00	630,28	0,00
101 01 20	2275	Scanner umax adtra 4000u,nº série:ham002a0	01	07/2000	236,36	0,00	0,00	236,36	236,36	0,00	25,00	0,00	236,36	0,00
102 01 17	2276	Radio comunicador portatil, c/ base	01	07/2000	419,60	0,00	0,00	419,60	419,60	0,00	20,00	0,00	419,60	0,00
102 01 99	2277	Carregador do rádio comunicador motorola gp-	01	07/2000	70,61	0,00	0,00	70,61	70,61	0,00	14,28	0,00	70,61	0,00
101 01 13	2285	Monitor 15" Samtron 50 E	01	10/2000	199,52	0,00	0,00	199,52	199,52	0,00	25,00	0,00	199,52	0,00
103 01 12	2286	Secretária cinzenta com 2 gavetas c/ chave	01	09/2000	262,62	0,00	0,00	262,62	262,62	0,00	12,50	0,00	262,62	0,00
103 01 05	2287	Cadeira em tecido azul, com rodas	01	09/2000	93,37	0,00	0,00	93,37	93,37	0,00	12,50	0,00	93,37	0,00
103 02 08	2288	Furador metalico	01	10/2000	5,09	0,00	0,00	5,09	5,09	0,00	12,50	0,00	5,09	0,00
101 01 13	2290	Monitor belinea 17"	01	09/2000	294,29	0,00	0,00	294,29	294,29	0,00	25,00	0,00	294,29	0,00
101 01 20	2291	Scanner acer 340u	01	09/2000	84,80	0,00	0,00	84,80	84,80	0,00	25,00	0,00	84,80	0,00
101 01 07	2292	Impressora hp 970c	01	09/2000	374,09	0,00	0,00	374,09	374,09	0,00	25,00	0,00	374,09	0,00
101 01 07	2293	Impressora hp deskjet 840c	01	10/2000	224,46	0,00	0,00	224,46	224,46	0,00	25,00	0,00	224,46	0,00
103 02 01	2301	Agrafador metalico tipo alicate	01		0,00	0,00	0,00	0,00	0,00	0,00	12,50	0,00	0,00	0,00
103 02 01	2302	Agrafador metalico tipo alicate	01		0,00	0,00	0,00	0,00	0,00	0,00	12,50	0,00	0,00	0,00
103 01 01	2303	Armario metálico c/ portas tipo estoros, de cor	01	11/2000	441,78	0,00	0,00	441,78	441,78	0,00	12,50	0,00	441,78	0,00
103 01 01	2304	Armario metálico c/ portas tipo estoros, de cor	01	11/2000	441,78	0,00	0,00	441,78	441,78	0,00	12,50	0,00	441,78	0,00
103 01 99	2305	Secretária c/ 2 gavetas ao meio, de cor cinza	01	11/2000	361,83	0,00	0,00	361,83	361,83	0,00	12,50	0,00	361,83	0,00
103 01 99	2306	Secretária c/ 2 gavetas ao meio, de cor cinza	01	11/2000	361,83	0,00	0,00	361,83	361,83	0,00	12,50	0,00	361,83	0,00
103 01 99	2307	Secretária	01	11/2000	361,83	0,00	0,00	361,83	361,83	0,00	12,50	0,00	361,83	0,00
103 01 99	2308	Secretária c/ 2 gavetas ao meio, de cor cinza	01	11/2000	361,83	0,00	0,00	361,83	361,83	0,00	12,50	0,00	361,83	0,00
103 02 08	2310	Furador metálico, bege e preto	01	01/2000	0,00	0,00	0,00	0,00	0,00	0,00	12,50	0,00	0,00	0,00
103 02 99	2311	Régua de escalas	01	01/2000	0,00	0,00	0,00	0,00	0,00	0,00	12,50	0,00	0,00	0,00
103 02 99	2312	Régua de escalas	01	01/2000	0,00	0,00	0,00	0,00	0,00	0,00	12,50	0,00	0,00	0,00
103 02 99	2313	Régua de escalas	01	01/2000	0,00	0,00	0,00	0,00	0,00	0,00	12,50	0,00	0,00	0,00
102 01 13	2315	Telefone analógico de cor branco, 3bq12808az	01	09/2000	30,48	0,00	0,00	30,48	30,48	0,00	12,50	0,00	30,48	0,00
102 01 13	2317	Telefone analógico de cor branco, 3bq12808az	01	09/2000	30,48	0,00	0,00	30,48	30,48	0,00	12,50	0,00	30,48	0,00
103 01 05	2328	Cadeira fixa, forrada a pano azul	01	11/2000	52,52	0,00	0,00	52,52	52,52	0,00	12,50	0,00	52,52	0,00
103 01 05	2329	Cadeira fixa, forrada a pano azul	01	11/2000	52,52	0,00	0,00	52,52	52,52	0,00	12,50	0,00	52,52	0,00



## Município de Ourém

# Ficha de amortizações por conta

Ano: 2017

Bem			Aquisição		Alterações patrimoniais		Valor bruto	Amortizações					Situação atual do bem	
GH	Nº Invent.	Descrição do bem	Tipo	Data	Valor aquisição /avaliação	Aumentos	Diminuições	Anos ant.	Exercício		Acum ulados	Valor patrim.liq.		
									Extraord.	Taxa				
Classificação patrimonial: 426														
103 01 05	2330	Cadeira fixa, forrada a pano azul	01	11/2000	52,52	0,00	0,00	52,52	52,52	0,00	12,50	0,00	52,52	0,00
103 01 05	2331	Cadeira fixa, forrada a pano azul	01	11/2000	52,52	0,00	0,00	52,52	52,52	0,00	12,50	0,00	52,52	0,00
103 01 05	2332	Cadeira fixa, forrada a pano azul	01	11/2000	52,52	0,00	0,00	52,52	52,52	0,00	12,50	0,00	52,52	0,00
103 01 05	2333	Cadeira fixa, forrada a pano azul	01	11/2000	52,52	0,00	0,00	52,52	52,52	0,00	12,50	0,00	52,52	0,00
103 01 05	2334	Cadeira fixa, forrada a pano azul	01	11/2000	52,52	0,00	0,00	52,52	52,52	0,00	12,50	0,00	52,52	0,00
103 01 05	2335	Cadeira fixa, forrada a pano azul	01	11/2000	52,52	0,00	0,00	52,52	52,52	0,00	12,50	0,00	52,52	0,00
103 01 05	2336	Cadeira giratória c/ rodas forrada a pano azul	01	11/2000	105,05	0,00	0,00	105,05	105,05	0,00	12,50	0,00	105,05	0,00
103 01 05	2337	Cadeira giratória c/ rodas forrada a pano azul	01	11/2000	105,05	0,00	0,00	105,05	105,05	0,00	12,50	0,00	105,05	0,00
102 01 14	2344	Telemóvel - Nokia 1100	08	11/2000	0,00	0,00	0,00	0,00	0,00	0,00	25,00	0,00	0,00	0,00
102 01 14	2347	Telemóvel - Nokia 1100	08	11/2000	0,00	0,00	0,00	0,00	0,00	0,00	25,00	0,00	0,00	0,00
102 01 14	2348	Telemóvel - Nokia 1100	08	11/2000	0,00	0,00	0,00	0,00	0,00	0,00	25,00	0,00	0,00	0,00
102 01 14	2351	Telemóvel - Nokia 1100	08	11/2000	0,00	0,00	0,00	0,00	0,00	0,00	25,00	0,00	0,00	0,00
101 01 07	2352	Impressora hp 840c nº série hv04t1n 234	01	11/2000	145,90	0,00	0,00	145,90	145,90	0,00	25,00	0,00	145,90	0,00
101 01 07	2353	Impressora HP 840C	01	11/2000	145,90	0,00	0,00	145,90	145,90	0,00	25,00	0,00	145,90	0,00
103 01 01	2354	Armário alto com portas em vidro, cinzento	01	10/2000	450,53	0,00	0,00	450,53	450,53	0,00	12,50	0,00	450,53	0,00
103 01 05	2355	Cadeira fixa em tecido azul	01	10/2000	41,61	0,00	0,00	41,61	41,61	0,00	12,50	0,00	41,61	0,00
103 01 05	2356	Cadeira fixa em tecido azul	01	10/2000	41,61	0,00	0,00	41,61	41,61	0,00	12,50	0,00	41,61	0,00
107 01 21	2357	Conjunto de sete papeleiras, cor cinzentas	01	10/2000	10,78	0,00	0,00	10,78	10,78	0,00	12,50	0,00	10,78	0,00
103 02 08	2358	Furador leitz	01	10/2000	5,08	0,00	0,00	5,08	5,08	0,00	12,50	0,00	5,08	0,00
103 02 01	2359	Agrafador tipo alicate	01	10/2000	14,42	0,00	0,00	14,42	14,42	0,00	12,50	0,00	14,42	0,00
110 04 08	2360	Extensão eléctrica de 50 metros, com enrolad	01	11/2000	44,39	0,00	0,00	44,39	44,39	0,00	14,28	0,00	44,39	0,00
101 01 02	2361	Computador siemens-fujitsu	08	12/2000	3 850,72	647,82	0,00	4 498,54	4 498,54	0,00	50,00	0,00	4 498,54	0,00
101 01 07	2363	Impressora hp 1125 c	08	12/2000	420,19	0,00	0,00	420,19	420,19	0,00	25,00	0,00	420,19	0,00
103 01 05	2365	Cadeira fixa, forrada a napa preta	01		0,00	0,00	0,00	0,00	0,00	0,00	12,50	0,00	0,00	0,00
103 01 10	2366	Mesa em madeira com 3 gavetas de cada lado	01		0,00	0,00	0,00	0,00	0,00	0,00	12,50	0,00	0,00	0,00
103 02 08	2368	Furador	01	11/2000	5,08	0,00	0,00	5,08	5,08	0,00	12,50	0,00	5,08	0,00
103 02 08	2369	Furador	01	11/2000	5,08	0,00	0,00	5,08	5,08	0,00	12,50	0,00	5,08	0,00
103 02 08	2370	Furador	01	11/2000	27,22	0,00	0,00	27,22	27,22	0,00	12,50	0,00	27,22	0,00
103 02 01	2376	Agrafador tipo alicate	01	11/2000	15,76	0,00	0,00	15,76	15,76	0,00	12,50	0,00	15,76	0,00



## Município de Ourém

# Ficha de amortizações por conta

Ano: 2017

Bem			Aquisição		Alterações patrimoniais		Valor bruto	Amortizações					Situação atual do bem	
GH	Nº Invent.	Descrição do bem	Tipo	Data	Valor aquisição /avaliação	Aumentos	Diminuições	Anos ant.	Exercício		Acum ulados	Valor patrim.liq.		
									Extraord.	Taxa Valor				
Classificação patrimonial: 426														
103 02 01	2377	Agrafador tipo alicate	01	11/2000	14,42	0,00	0,00	14,42	14,42	0,00	12,50	0,00	14,42	0,00
103 02 01	2378	Agrafador tipo alicate	01	11/2000	14,42	0,00	0,00	14,42	14,42	0,00	12,50	0,00	14,42	0,00
103 02 08	2379	Furador leitz	01	11/2000	5,08	0,00	0,00	5,08	5,08	0,00	12,50	0,00	5,08	0,00
103 01 05	2380	Cadeira giratoria, c/ braços, forrada a napa pre	01	11/2000	165,16	0,00	0,00	165,16	165,16	0,00	12,50	0,00	165,16	0,00
107 01 06	2381	Bengaleiro/chapeleiro com base em marmore	01	11/2000	78,79	0,00	0,00	78,79	78,79	0,00	12,50	0,00	78,79	0,00
103 01 12	2382	Secretária em acrílico cinzento	01	10/2000	262,62	0,00	0,00	262,62	262,62	0,00	12,50	0,00	262,62	0,00
103 01 05	2383	Cadeira c/ rodas, giratoria, forrada a tecido azu	01	10/2000	93,37	0,00	0,00	93,37	93,37	0,00	12,50	0,00	93,37	0,00
103 01 05	2386	Cadeira fixa, forrada a napa preta, sem braços	01		0,00	0,00	0,00	0,00	0,00	0,00	12,50	0,00	0,00	0,00
103 01 05	2387	Cadeira fixa, forrada a napa preta, sem braços	01		0,00	0,00	0,00	0,00	0,00	0,00	12,50	0,00	0,00	0,00
103 01 05	2388	Cadeira fixa, forrada a napa preta, sem braços	01		0,00	0,00	0,00	0,00	0,00	0,00	12,50	0,00	0,00	0,00
103 01 05	2389	Cadeira fixa, forrada a napa preta, sem braços	01		0,00	0,00	0,00	0,00	0,00	0,00	12,50	0,00	0,00	0,00
103 01 05	2390	Cadeira fixa, forrada a napa preta, sem braços	01		0,00	0,00	0,00	0,00	0,00	0,00	12,50	0,00	0,00	0,00
103 01 05	2391	Cadeira fixa, forrada a napa preta, sem braços	01		0,00	0,00	0,00	0,00	0,00	0,00	12,50	0,00	0,00	0,00
103 01 05	2392	Cadeira fixa, forrada a napa preta, sem braços	01		0,00	0,00	0,00	0,00	0,00	0,00	12,50	0,00	0,00	0,00
103 01 05	2393	Cadeira fixa, forrada a napa preta, sem braços	01		0,00	0,00	0,00	0,00	0,00	0,00	12,50	0,00	0,00	0,00
103 01 05	2394	Cadeira fixa, forrada a napa preta, sem braços	01		0,00	0,00	0,00	0,00	0,00	0,00	12,50	0,00	0,00	0,00
103 01 05	2395	Cadeira fixa, forrada a napa preta, sem braços	01		0,00	0,00	0,00	0,00	0,00	0,00	12,50	0,00	0,00	0,00
103 01 05	2396	Cadeira fixa, forrada a napa preta, sem braços	01		0,00	0,00	0,00	0,00	0,00	0,00	12,50	0,00	0,00	0,00
103 02 01	2397	Agrafador tipo alicate	01	12/2000	14,42	0,00	0,00	14,42	14,42	0,00	12,50	0,00	14,42	0,00
103 01 99	2398	Base de estandarte em madeira, castanha	01		0,00	0,00	0,00	0,00	0,00	0,00	12,50	0,00	0,00	0,00
103 01 99	2399	Base de estandarte em madeira, castanha	01		0,00	0,00	0,00	0,00	0,00	0,00	12,50	0,00	0,00	0,00
103 01 99	2400	Base de estandarte em madeira, castanha	01		0,00	0,00	0,00	0,00	0,00	0,00	12,50	0,00	0,00	0,00
103 01 99	2401	Base de estandarte em madeira, castanha	01		0,00	0,00	0,00	0,00	0,00	0,00	12,50	0,00	0,00	0,00
103 01 99	2402	Base de estandarte em madeira, castanha	01		0,00	0,00	0,00	0,00	0,00	0,00	12,50	0,00	0,00	0,00
103 01 99	2403	Base de estandarte em madeira, castanha	01		0,00	0,00	0,00	0,00	0,00	0,00	12,50	0,00	0,00	0,00
103 01 99	2404	Base de estandarte em madeira, castanha	01		0,00	0,00	0,00	0,00	0,00	0,00	12,50	0,00	0,00	0,00
102 01 13	2405	Telefone de cor bege	01		0,00	0,00	0,00	0,00	0,00	0,00	12,50	0,00	0,00	0,00
103 01 05	2406	Cadeira em madeira trabalhada	01		0,00	0,00	0,00	0,00	0,00	0,00	12,50	0,00	0,00	0,00
103 01 05	2407	Cadeira em madeira trabalhada	01		0,00	0,00	0,00	0,00	0,00	0,00	12,50	0,00	0,00	0,00



Município de Ourém

## Ficha de amortizações por conta

Ano: 2017

Bem			Aquisição		Alterações patrimoniais		Valor bruto	Amortizações				Situação atual do bem	
GH	Nº Invent.	Descrição do bem	Tipo	Data	Valor aquisição /avaliação	Aumentos	Diminuições	Anos ant.	Exercício		Acum ulados	Valor patrim.liq.	
									Extraord.	Taxa Valor			
Classificação patrimonial: 426													
103 01 05	2408	Cadeira em madeira trabalhada	01		0,00	0,00	0,00	0,00	0,00	0,00	12,50	0,00	0,00
103 01 05	2409	Cadeira em madeira trabalhada	01		0,00	0,00	0,00	0,00	0,00	0,00	12,50	0,00	0,00
103 01 05	2410	Cadeira em madeira trabalhada	01		0,00	0,00	0,00	0,00	0,00	0,00	12,50	0,00	0,00
103 01 05	2411	Cadeira em madeira trabalhada	01		0,00	0,00	0,00	0,00	0,00	0,00	12,50	0,00	0,00
103 01 05	2412	Cadeira em madeira trabalhada	01		0,00	0,00	0,00	0,00	0,00	0,00	12,50	0,00	0,00
103 01 05	2413	Cadeira em madeira trabalhada	01		0,00	0,00	0,00	0,00	0,00	0,00	12,50	0,00	0,00
103 01 05	2414	Cadeira em madeira trabalhada	01		0,00	0,00	0,00	0,00	0,00	0,00	12,50	0,00	0,00
103 01 05	2415	Cadeira em madeira trabalhada	01		0,00	0,00	0,00	0,00	0,00	0,00	12,50	0,00	0,00
103 02 01	2416	Agrafador tipo alicate	01	12/2000	14,42	0,00	0,00	14,42	14,42	0,00	12,50	0,00	14,42
107 01 21	2417	Conjunto de 4 papeleiras em plástico cinzento	01	12/2000	7,82	0,00	0,00	7,82	7,82	0,00	12,50	0,00	7,82
107 05 02	2419	Aquecedor halogénio	01	12/2000	49,88	0,00	0,00	49,88	49,88	0,00	12,50	0,00	49,88
103 01 12	2420	Secretária metálica c/ tampo em postforming c	01	11/2000	511,23	0,00	0,00	511,23	511,23	0,00	12,50	0,00	511,23
103 01 10	2421	Mesa redonda, creme	01	11/2000	301,01	0,00	0,00	301,01	301,01	0,00	12,50	0,00	301,01
103 01 05	2422	Cadeira giratória c/ rodas forrada a pele preta	01	11/2000	338,48	0,00	0,00	338,48	338,48	0,00	12,50	0,00	338,48
103 01 05	2423	Cadeira fixa em napa preta	01	11/2000	52,52	0,00	0,00	52,52	52,52	0,00	12,50	0,00	52,52
103 01 05	2424	Cadeira fixa em napa preta	01	11/2000	52,52	0,00	0,00	52,52	52,52	0,00	12,50	0,00	52,52
103 01 05	2425	Cadeira fixa em napa preta	01	11/2000	52,52	0,00	0,00	52,52	52,52	0,00	12,50	0,00	52,52
103 01 05	2426	Cadeira fixa em napa preta	01	11/2000	52,52	0,00	0,00	52,52	52,52	0,00	12,50	0,00	52,52
103 01 05	2427	Cadeira fixa em tecido vermelho	01	11/2000	52,52	0,00	0,00	52,52	52,52	0,00	12,50	0,00	52,52
103 01 05	2428	Cadeira fixa em tecido vermelho	01	11/2000	52,52	0,00	0,00	52,52	52,52	0,00	12,50	0,00	52,52
103 01 05	2429	Cadeira fixa em tecido vermelho	01	11/2000	52,52	0,00	0,00	52,52	52,52	0,00	12,50	0,00	52,52
103 01 05	2430	Cadeira fixa em tecido vermelho	01	11/2000	52,52	0,00	0,00	52,52	52,52	0,00	12,50	0,00	52,52
103 01 05	2431	Cadeira fixa em tecido vermelho	01	11/2000	52,52	0,00	0,00	52,52	52,52	0,00	12,50	0,00	52,52
103 01 05	2432	Cadeira fixa em tecido vermelho	01	11/2000	52,52	0,00	0,00	52,52	52,52	0,00	12,50	0,00	52,52
103 01 05	2433	Cadeira fixa em tecido vermelho	01	11/2000	52,52	0,00	0,00	52,52	52,52	0,00	12,50	0,00	52,52
103 01 05	2434	Cadeira fixa em tecido vermelho	01	11/2000	52,52	0,00	0,00	52,52	52,52	0,00	12,50	0,00	52,52
103 01 05	2435	Cadeira fixa em tecido vermelho	01	11/2000	52,52	0,00	0,00	52,52	52,52	0,00	12,50	0,00	52,52
103 01 05	2436	Cadeira fixa em tecido vermelho	01	11/2000	52,52	0,00	0,00	52,52	52,52	0,00	12,50	0,00	52,52
103 01 05	2437	Cadeira fixa em tecido vermelho	01	11/2000	52,52	0,00	0,00	52,52	52,52	0,00	12,50	0,00	52,52



## Município de Ourém

# Ficha de amortizações por conta

Ano: 2017

Bem			Aquisição		Alterações patrimoniais		Valor bruto	Amortizações					Situação atual do bem	
GH	Nº Invent.	Descrição do bem	Tipo	Data	Valor aquisição /avaliação	Aumentos	Diminuições	Anos ant.	Exercício		Acum ulados	Valor patrim.liq.		
									Extraord.	Taxa Valor				
Classificação patrimonial: 426														
103 01 05	2438	Cadeira fixa em tecido vermelho	01	11/2000	52,52	0,00	0,00	52,52	52,52	0,00	12,50	0,00	52,52	0,00
103 01 12	2439	Secretária metálica c/ tampo em postforming c	01	11/2000	326,81	0,00	0,00	326,81	326,81	0,00	12,50	0,00	326,81	0,00
103 01 12	2440	Secretária metálica, tampo postforming com 2	01	11/2000	596,43	0,00	0,00	596,43	596,43	0,00	12,50	0,00	596,43	0,00
103 01 01	2441	Armário metálico alto c/ portas de vidro de corr	01	11/2000	484,97	0,00	0,00	484,97	484,97	0,00	12,50	0,00	484,97	0,00
103 01 10	2442	Mesa de reunões, rectangular	01	11/2000	586,51	0,00	0,00	586,51	586,51	0,00	12,50	0,00	586,51	0,00
103 01 01	2443	Armário de contabilidade metálico c/ 2 portas, i	01	11/2000	242,77	0,00	0,00	242,77	242,77	0,00	12,50	0,00	242,77	0,00
103 01 01	2444	Armário metálico c/ 2 portas cinzento	01	11/2000	242,77	0,00	0,00	242,77	242,77	0,00	12,50	0,00	242,77	0,00
103 01 05	2445	Cadeira giratória c/ rodas em tecido vermelho	01	11/2000	102,13	0,00	0,00	102,13	102,13	0,00	12,50	0,00	102,13	0,00
103 01 05	2446	Cadeira giratória c/ rodas em tecido vermelho	01	11/2000	102,13	0,00	0,00	102,13	102,13	0,00	12,50	0,00	102,13	0,00
103 01 12	2447	Secretária metálica c/ tampo em postforming c	01	12/2000	326,81	0,00	0,00	326,81	326,81	0,00	12,50	0,00	326,81	0,00
103 01 01	2448	Armário de contabilidade c/ 2 portas cinzento	01	12/2000	242,77	0,00	0,00	242,77	242,77	0,00	12,50	0,00	242,77	0,00
103 01 05	2449	Cadeira giratória c/ rodas em tecido azul	01	12/2000	102,13	0,00	0,00	102,13	102,13	0,00	12,50	0,00	102,13	0,00
102 01 13	2450	Telefone analogico de cor preto	01	09/2000	30,48	0,00	0,00	30,48	30,48	0,00	12,50	0,00	30,48	0,00
101 01 07	2453	Impressora hp 930 c nº de série: my09e15237	01	12/2000	198,42	0,00	0,00	198,42	198,42	0,00	25,00	0,00	198,42	0,00
101 01 13	2454	Monitor lg 15" mm nº série: 003di02394	01	11/2000	204,26	0,00	0,00	204,26	204,26	0,00	25,00	0,00	204,26	0,00
103 02 01	2455	Agrafador tipo alicate	01	01/2001	14,42	0,00	0,00	14,42	14,42	0,00	12,50	0,00	14,42	0,00
103 02 08	2456	Furador leitz 5008	01	01/2001	5,08	0,00	0,00	5,08	5,08	0,00	12,50	0,00	5,08	0,00
103 01 01	2457	Armário de gabinete alto argos cinza c/ portas	01	12/2000	473,29	0,00	0,00	473,29	473,29	0,00	12,50	0,00	473,29	0,00
101 01 20	2466	Scanner hp 3400 nº serie: cn0aa1d1f1	01	12/2000	93,37	0,00	0,00	93,37	93,37	0,00	25,00	0,00	93,37	0,00
101 01 23	2468	Plotter	01	12/2000	10 387,97	0,00	0,00	10 387,97	10 387,97	0,00	25,00	0,00	10 387,97	0,00
103 01 12	2469	Secretária em madeira c/ 4 gavetas lado direit	00		0,00	0,00	0,00	0,00	0,00	0,00	12,50	0,00	0,00	0,00
103 01 12	2470	Secretária em madeira c/ 4 gavetas lado direit	00		0,00	0,00	0,00	0,00	0,00	0,00	12,50	0,00	0,00	0,00
103 01 10	2479	Mesa c/ tampo e prateleira de cor verde	00	01/2001	0,00	0,00	0,00	0,00	0,00	0,00	12,50	0,00	0,00	0,00
103 01 10	2480	Mesa rectangular c/ tampo em madeira de cor	00	01/2001	0,00	0,00	0,00	0,00	0,00	0,00	12,50	0,00	0,00	0,00
102 01 13	2487	Telefone analógico, cor creme	01	12/2000	33,97	0,00	0,00	33,97	33,97	0,00	12,50	0,00	33,97	0,00
103 01 01	2509	Armário com portas de correr em vidro	01	08/2001	473,29	0,00	0,00	473,29	473,29	0,00	12,50	0,00	473,29	0,00
103 01 08	2695	Estante baixa de madeira com rodas e pratele	00		0,00	0,00	0,00	0,00	0,00	0,00	12,50	0,00	0,00	0,00
103 01 08	2696	Estante baixa de madeira com rodas e pratele	00		0,00	0,00	0,00	0,00	0,00	0,00	12,50	0,00	0,00	0,00
103 01 08	2697	Estante baixa de madeira com rodas e pratele	00		0,00	0,00	0,00	0,00	0,00	0,00	12,50	0,00	0,00	0,00



Município de Ourém

## Ficha de amortizações por conta

Ano: 2017

Bem			Aquisição		Alterações patrimoniais		Valor bruto	Amortizações				Situação atual do bem	
GH	Nº Invent.	Descrição do bem	Tipo	Data	Valor aquisição /avaliação	Aumentos	Diminuições	Anos ant.	Extraord.	Exercício Taxa	Valor	Acum ulados	Valor patrim.liq.
<b>Classificação patrimonial: 426</b>													
103 01 08	2698	Estante baixa de madeira com rodas e prateleiras	00		0,00	0,00	0,00	0,00	0,00	0,00	12,50	0,00	0,00
103 01 01	2699	Armário alto em madeira c/ 3 prateleiras e 2 pc	00		0,00	0,00	0,00	0,00	0,00	0,00	12,50	0,00	0,00
103 01 01	2700	Armário alto em madeira c/ 3 prateleiras e 2 pc	00		0,00	0,00	0,00	0,00	0,00	0,00	12,50	0,00	0,00
103 01 01	2701	Armário alto em madeira c/ 3 prateleiras e 2 pc	00		0,00	0,00	0,00	0,00	0,00	0,00	12,50	0,00	0,00
103 01 01	2702	Armário alto em madeira c/ 3 prateleiras e 2 pc	00		0,00	0,00	0,00	0,00	0,00	0,00	12,50	0,00	0,00
103 01 01	2703	Armário em madeira com 4 portas e 3 prateleiras	00		0,00	0,00	0,00	0,00	0,00	0,00	12,50	0,00	0,00
103 01 01	2704	Armário em madeira com 4 portas e 3 prateleiras	00		0,00	0,00	0,00	0,00	0,00	0,00	12,50	0,00	0,00
103 01 08	2705	Estante em madeira c/ 5 prateleiras dividido ac	00		0,00	0,00	0,00	0,00	0,00	0,00	12,50	0,00	0,00
103 01 08	2706	Estante em madeira c/ 5 prateleiras dividido ac	00		0,00	0,00	0,00	0,00	0,00	0,00	12,50	0,00	0,00
103 01 08	2707	Estante em madeira c/ 5 prateleiras dividido ac	00		0,00	0,00	0,00	0,00	0,00	0,00	12,50	0,00	0,00
103 01 08	2708	Estante em madeira c/ 5 prateleiras dividido ac	00		0,00	0,00	0,00	0,00	0,00	0,00	12,50	0,00	0,00
103 01 08	2709	Estante em madeira c/ 5 prateleiras dividido ac	00		0,00	0,00	0,00	0,00	0,00	0,00	12,50	0,00	0,00
103 01 08	2710	Estante em madeira c/ 5 prateleiras dividido ac	00		0,00	0,00	0,00	0,00	0,00	0,00	12,50	0,00	0,00
103 01 08	2711	Estante em madeira c/ 5 prateleiras dividido ac	00		0,00	0,00	0,00	0,00	0,00	0,00	12,50	0,00	0,00
103 01 08	2712	Estante em madeira c/ 5 prateleiras dividido ac	00		0,00	0,00	0,00	0,00	0,00	0,00	12,50	0,00	0,00
103 01 08	2713	Estante em madeira c/ 5 prateleiras dividido ac	00		0,00	0,00	0,00	0,00	0,00	0,00	12,50	0,00	0,00
103 01 08	2714	Estante em madeira c/ 5 prateleiras dividido ac	00		0,00	0,00	0,00	0,00	0,00	0,00	12,50	0,00	0,00
103 01 08	2715	Estante em madeira c/ 5 prateleiras dividido ac	00		0,00	0,00	0,00	0,00	0,00	0,00	12,50	0,00	0,00
103 01 08	2716	Estante em madeira c/ 5 prateleiras dividido ac	00		0,00	0,00	0,00	0,00	0,00	0,00	12,50	0,00	0,00
103 01 08	2717	Estante em madeira c/ 5 prateleiras dividido ac	00		0,00	0,00	0,00	0,00	0,00	0,00	12,50	0,00	0,00
103 01 08	2718	Estante em madeira c/ 5 prateleiras dividido ac	00		0,00	0,00	0,00	0,00	0,00	0,00	12,50	0,00	0,00
103 01 08	2719	Estante em madeira c/ 5 prateleiras dividido ac	00		0,00	0,00	0,00	0,00	0,00	0,00	12,50	0,00	0,00
103 01 08	2720	Estante em madeira c/ 5 prateleiras dividido ac	00		0,00	0,00	0,00	0,00	0,00	0,00	12,50	0,00	0,00
103 01 01	2733	Armário baixo em madeira c/ porta à esquerda	00		0,00	0,00	0,00	0,00	0,00	0,00	12,50	0,00	0,00
103 01 01	2734	Armário baixo em madeira c/ porta à esquerda	00		0,00	0,00	0,00	0,00	0,00	0,00	12,50	0,00	0,00
103 01 01	2735	Armário baixo em madeira c/ porta à esquerda	00		0,00	0,00	0,00	0,00	0,00	0,00	12,50	0,00	0,00
103 01 01	2736	Armário baixo em madeira c/ porta à esquerda	00		0,00	0,00	0,00	0,00	0,00	0,00	12,50	0,00	0,00
103 01 01	2737	Armário de madeira c/ 4 portas pequenas	00		0,00	0,00	0,00	0,00	0,00	0,00	12,50	0,00	0,00
101 01 02	2738	Computador pentium iii 733	01	01/2001	764,51	0,00	0,00	764,51	764,51	0,00	25,00	0,00	764,51





## Município de Ourém

# Ficha de amortizações por conta

Ano: 2017

Bem			Aquisição		Alterações patrimoniais		Valor bruto	Amortizações					Situação atual do bem	
GH	Nº Invent.	Descrição do bem	Tipo	Data	Valor aquisição /avaliação	Aumentos	Diminuições	Anos ant.	Exercício		Acum ulados	Valor patrim.liq.		
									Extraord.	Taxa Valor				
Classificação patrimonial: 426														
101 01 13	2739	Monitor 15" Samtron 50 E	01	01/2001	198,42	0,00	0,00	198,42	198,42	0,00	25,00	0,00	198,42	0,00
103 01 05	2740	Cadeira "arga" c/rodas giratória, tipo pele, bord	01	01/2001	245,11	0,00	0,00	245,11	245,11	0,00	12,50	0,00	245,11	0,00
103 01 01	2750	Armário em madeira com duas portas	00		0,00	0,00	0,00	0,00	0,00	0,00	12,50	0,00	0,00	0,00
103 01 01	2751	Armário em madeira com duas portas	00		0,00	0,00	0,00	0,00	0,00	0,00	12,50	0,00	0,00	0,00
103 01 01	2752	Armário em madeira com duas portas	00		0,00	0,00	0,00	0,00	0,00	0,00	12,50	0,00	0,00	0,00
103 01 01	2753	Armário em madeira com duas portas	00		0,00	0,00	0,00	0,00	0,00	0,00	12,50	0,00	0,00	0,00
103 01 01	2754	Armário em madeira com duas portas	00		0,00	0,00	0,00	0,00	0,00	0,00	12,50	0,00	0,00	0,00
103 01 01	2755	Armário/estante em madeira c/2 portas pequen	00		0,00	0,00	0,00	0,00	0,00	0,00	12,50	0,00	0,00	0,00
103 01 01	2951	Armario em madeira c/duas portas de vidro e c	00		0,00	0,00	0,00	0,00	0,00	0,00	12,50	0,00	0,00	0,00
103 01 10	2952	Mesa de computador em madeira c/ gaveta, es	00		0,00	0,00	0,00	0,00	0,00	0,00	12,50	0,00	0,00	0,00
103 01 10	2954	Mesa redonda toda em madeira, cor castanha	00		0,00	0,00	0,00	0,00	0,00	0,00	12,50	0,00	0,00	0,00
103 01 01	2959	Armário/estante madeira c/2 portas pequenas	00		0,00	0,00	0,00	0,00	0,00	0,00	12,50	0,00	0,00	0,00
103 01 01	2960	Armário/estante madeira c/2 portas pequenas	00		0,00	0,00	0,00	0,00	0,00	0,00	12,50	0,00	0,00	0,00
103 01 01	2961	Armário/estante madeira, c/ 2 portas peq., 2 m	00		0,00	0,00	0,00	0,00	0,00	0,00	12,50	0,00	0,00	0,00
103 01 01	2962	Armário/estante madeira, c/ 2 portas peq., 2 m	00		0,00	0,00	0,00	0,00	0,00	0,00	12,50	0,00	0,00	0,00
103 01 10	2963	Mesa quadrada em madeira de cor castanha	00		0,00	0,00	0,00	0,00	0,00	0,00	12,50	0,00	0,00	0,00
107 05 02	2964	Aquecedor de halogéneo, marca frisol	01	01/2001	44,39	0,00	0,00	44,39	44,39	0,00	12,50	0,00	44,39	0,00
107 05 02	2970	Aquecedor branco de halogéneo	01	01/2001	44,39	0,00	0,00	44,39	44,39	0,00	12,50	0,00	44,39	0,00
103 01 01	3131	Armário metálico com 2 portas, cinzento	01	09/2000	145,90	0,00	0,00	145,90	145,90	0,00	12,50	0,00	145,90	0,00
103 01 01	3132	Armário metálico com 2 portas, cinzento	01	09/2000	145,90	0,00	0,00	145,90	145,90	0,00	12,50	0,00	145,90	0,00
103 01 01	3133	Armário metálico com 2 portas, cinzento	01	09/2000	145,90	0,00	0,00	145,90	145,90	0,00	12,50	0,00	145,90	0,00
103 01 01	3134	Armário metálico com 2 portas, cinzento	01	09/2000	145,90	0,00	0,00	145,90	145,90	0,00	12,50	0,00	145,90	0,00
103 01 01	3135	Armário metálico com 2 portas, cinzento	01	09/2000	145,90	0,00	0,00	145,90	145,90	0,00	12,50	0,00	145,90	0,00
103 01 01	3136	Armário metálico com 2 portas, cinzento	01	09/2000	145,90	0,00	0,00	145,90	145,90	0,00	12,50	0,00	145,90	0,00
103 01 01	3137	Armário metálico com 2 portas, cinzento	01	09/2000	145,90	0,00	0,00	145,90	145,90	0,00	12,50	0,00	145,90	0,00
103 01 01	3138	Armário metálico com 2 portas, cinzento	01	09/2000	145,90	0,00	0,00	145,90	145,90	0,00	12,50	0,00	145,90	0,00
103 01 08	3139	Estante metálica c/ 2 módulos e 4 prateleiras, c	01	09/2000	137,14	0,00	0,00	137,14	137,14	0,00	12,50	0,00	137,14	0,00
103 01 08	3140	Estante metálica c/ 2 módulos e 4 prateleiras, c	01	09/2000	137,14	0,00	0,00	137,14	137,14	0,00	12,50	0,00	137,14	0,00
103 01 08	3141	Estante metálica c/ 2 módulos e 4 prateleiras, c	01	09/2000	137,14	0,00	0,00	137,14	137,14	0,00	12,50	0,00	137,14	0,00



Município de Ourém

## Ficha de amortizações por conta

Ano: 2017

Bem			Aquisição		Alterações patrimoniais		Valor bruto	Amortizações				Situação atual do bem		
GH	Nº Invent.	Descrição do bem	Tipo	Data	Valor aquisição /avaliação	Aumentos	Diminuições	Anos ant.	Exercício			Acum ulados	Valor patrim.liq.	
									Extraord.	Taxa	Valor			
Classificação patrimonial: 426														
103 01 08	3142	Estante metálica c/ 2 módulos e 4 prateleiras, c	01	09/2000	137,14	0,00	0,00	137,14	137,14	0,00	12,50	0,00	137,14	0,00
103 01 08	3143	Estante metálica c/ 2 módulos e 4 prateleiras, c	01	09/2000	137,14	0,00	0,00	137,14	137,14	0,00	12,50	0,00	137,14	0,00
103 01 08	3144	Estante metálica c/ 2 módulos e 4 prateleiras, c	01	09/2000	137,14	0,00	0,00	137,14	137,14	0,00	12,50	0,00	137,14	0,00
103 01 08	3145	Estante metálica c/ 2 módulos e 4 prateleiras, c	01	09/2000	137,14	0,00	0,00	137,14	137,14	0,00	12,50	0,00	137,14	0,00
103 01 08	3146	Estante metálica c/ 2 módulos e 4 prateleiras, c	01	09/2000	137,14	0,00	0,00	137,14	137,14	0,00	12,50	0,00	137,14	0,00
103 02 01	3159	Agrafador metálico tipo alicate	01	01/2001	14,42	0,00	0,00	14,42	14,42	0,00	12,50	0,00	14,42	0,00
103 01 05	3160	Cadeira giratória c/rodas, forrada a tecido azul	01	01/2001	102,13	0,00	0,00	102,13	102,13	0,00	12,50	0,00	102,13	0,00
103 01 05	3161	Cadeira ergonômica, c/rodas forrada a tecido v	01	01/2001	102,13	0,00	0,00	102,13	102,13	0,00	12,50	0,00	102,13	0,00
103 01 05	3162	Cadeira ergonômica, c/rodas forrada a tecido v	01	01/2001	102,13	0,00	0,00	102,13	102,13	0,00	12,50	0,00	102,13	0,00
103 01 05	3163	Cadeira ergonômica, c/rodas forrada a tecido v	01	01/2001	102,13	0,00	0,00	102,13	102,13	0,00	12,50	0,00	102,13	0,00
103 01 05	3164	Cadeira ergonômica, c/rodas forrada a tecido v	01	01/2001	102,13	0,00	0,00	102,13	102,13	0,00	12,50	0,00	102,13	0,00
103 01 05	3165	Cadeira giratória forrada a tecido vermelho	01	01/2001	102,13	0,00	0,00	102,13	102,13	0,00	12,50	0,00	102,13	0,00
101 01 02	3169	Computador pentium iii 800	01	01/2001	852,92	77,23	0,00	930,15	930,15	0,00	100,00	0,00	930,15	0,00
101 01 07	3178	Impressora hp 840 c	01	01/2001	145,90	0,00	0,00	145,90	145,90	0,00	25,00	0,00	145,90	0,00
103 01 08	3182	Estante metálica, c/ 4 módulos c/ 5 prateleiras	01	01/2001	90,60	0,00	0,00	90,60	90,60	0,00	12,50	0,00	90,60	0,00
103 01 05	3183	Cadeira fixa forrada a tecido vermelho	01	01/2001	52,52	0,00	0,00	52,52	52,52	0,00	12,50	0,00	52,52	0,00
103 01 05	3184	Cadeira fixa forrada a tecido vermelho	01	01/2001	52,52	0,00	0,00	52,52	52,52	0,00	12,50	0,00	52,52	0,00
103 02 01	3185	Agrafador tipo alicate, metálico	01		0,00	0,00	0,00	0,00	0,00	0,00	12,50	0,00	0,00	0,00
103 01 01	3189	Armário metálico cinzento 160x95x40	01	09/1999	140,06	0,00	0,00	140,06	140,06	0,00	12,50	0,00	140,06	0,00
103 01 01	3190	Armário metálico cinzento 160x95x40	01	09/1999	140,06	0,00	0,00	140,06	140,06	0,00	12,50	0,00	140,06	0,00
103 01 08	3191	Estante metálica cinzenta 100x200x40	01	09/1999	131,31	0,00	0,00	131,31	131,31	0,00	12,50	0,00	131,31	0,00
103 01 08	3192	Estante metálica cinzenta 100x200x40	01	09/1999	131,31	0,00	0,00	131,31	131,31	0,00	12,50	0,00	131,31	0,00
103 01 01	3375	Armário em madeira com 1 porta e 3 prateleira	00		0,00	0,00	0,00	0,00	0,00	0,00	12,50	0,00	0,00	0,00
103 01 01	3376	Armário de madeira com 2 portas e 2 prateleira	00		0,00	0,00	0,00	0,00	0,00	0,00	12,50	0,00	0,00	0,00
103 01 01	3377	Armário de madeira com 2 portas e 2 prateleira	00		0,00	0,00	0,00	0,00	0,00	0,00	12,50	0,00	0,00	0,00
103 01 01	3378	Armário de madeira com 2 portas e 2 prateleira	00		0,00	0,00	0,00	0,00	0,00	0,00	12,50	0,00	0,00	0,00
103 01 10	3385	Mesa quadrada em madeira amarela, estrutura	00		0,00	0,00	0,00	0,00	0,00	0,00	12,50	0,00	0,00	0,00
103 01 08	3387	Estante em madeira com 2 módulos e 5 prateleira	00		0,00	0,00	0,00	0,00	0,00	0,00	12,50	0,00	0,00	0,00
103 01 08	3388	Estante em madeira com 2 módulos e 5 prateleira	00		0,00	0,00	0,00	0,00	0,00	0,00	12,50	0,00	0,00	0,00



Município de Ourém

## Ficha de amortizações por conta

Ano: 2017

Bem			Aquisição		Alterações patrimoniais		Valor bruto	Amortizações				Situação atual do bem	
GH	Nº Invent.	Descrição do bem	Tipo	Data	Valor aquisição /avaliação	Aumentos	Diminuições	Anos ant.	Extraord.	Exercício	Acum ulados	Valor patrim.liq.	
										Taxa			Valor
Classificação patrimonial: 426													
103 01 08	3389	Estante em madeira com 2 módulos e 5 prateleiras	00		0,00	0,00	0,00	0,00	0,00	0,00	12,50	0,00	0,00
103 01 08	3390	Estante em madeira com 2 módulos e 5 prateleiras	00		0,00	0,00	0,00	0,00	0,00	0,00	12,50	0,00	0,00
103 01 08	3391	Estante em madeira com 2 módulos e 5 prateleiras	00		0,00	0,00	0,00	0,00	0,00	0,00	12,50	0,00	0,00
103 01 08	3392	Estante em madeira com 2 módulos e 5 prateleiras	00		0,00	0,00	0,00	0,00	0,00	0,00	12,50	0,00	0,00
103 01 08	3393	Estante em madeira com 2 módulos e 5 prateleiras	00		0,00	0,00	0,00	0,00	0,00	0,00	12,50	0,00	0,00
103 01 08	3394	Estante em madeira com 2 módulos e 5 prateleiras	00		0,00	0,00	0,00	0,00	0,00	0,00	12,50	0,00	0,00
103 01 08	3395	Estante em madeira com 2 módulos e 5 prateleiras	00		0,00	0,00	0,00	0,00	0,00	0,00	12,50	0,00	0,00
103 01 08	3396	Estante em madeira com 2 módulos e 5 prateleiras	00		0,00	0,00	0,00	0,00	0,00	0,00	12,50	0,00	0,00
103 01 08	3397	Estante em madeira com 2 módulos e 5 prateleiras	00		0,00	0,00	0,00	0,00	0,00	0,00	12,50	0,00	0,00
103 01 08	3398	Estante/cavelete c/ rodas, 3 prateleiras e estrutura	00		0,00	0,00	0,00	0,00	0,00	0,00	12,50	0,00	0,00
103 01 08	3399	Estante/cavelete c/ rodas, 3 prateleiras e estrutura	00		0,00	0,00	0,00	0,00	0,00	0,00	12,50	0,00	0,00
103 01 01	3409	Armário/estante em madeira com 4 portas e 2 prateleiras	00		0,00	0,00	0,00	0,00	0,00	0,00	12,50	0,00	0,00
103 01 01	3410	Armário/estante em madeira com 4 portas e 2 prateleiras	00		0,00	0,00	0,00	0,00	0,00	0,00	12,50	0,00	0,00
103 01 01	3411	Armário/estante em madeira com 2 portas	00		0,00	0,00	0,00	0,00	0,00	0,00	12,50	0,00	0,00
103 01 01	3412	Armário metálico com 2 portas	00		0,00	0,00	0,00	0,00	0,00	0,00	12,50	0,00	0,00
103 01 13	3413	Sofá em napa preta	00		0,00	0,00	0,00	0,00	0,00	0,00	12,50	0,00	0,00
103 01 13	3414	Sofá em napa preta	00		0,00	0,00	0,00	0,00	0,00	0,00	12,50	0,00	0,00
103 01 10	3415	Mesa quadrada em madeira	00		0,00	0,00	0,00	0,00	0,00	0,00	12,50	0,00	0,00
104 07 06	3416	Cavelete duplo em madeira de cor castanha	00		0,00	0,00	0,00	0,00	0,00	0,00	12,50	0,00	0,00
104 07 06	3417	Cavelete duplo em madeira de cor castanha	00		0,00	0,00	0,00	0,00	0,00	0,00	12,50	0,00	0,00
104 07 06	3418	Cavelete duplo em madeira de cor castanha	00		0,00	0,00	0,00	0,00	0,00	0,00	12,50	0,00	0,00
104 07 06	3419	Cavelete duplo em madeira de cor castanha	00		0,00	0,00	0,00	0,00	0,00	0,00	12,50	0,00	0,00
104 07 06	3420	Cavelete duplo em madeira de cor castanha	00		0,00	0,00	0,00	0,00	0,00	0,00	12,50	0,00	0,00
104 07 06	3421	Cavelete duplo em madeira de cor castanha	00		0,00	0,00	0,00	0,00	0,00	0,00	12,50	0,00	0,00
104 07 06	3422	Cavelete duplo em madeira de cor castanha	00		0,00	0,00	0,00	0,00	0,00	0,00	12,50	0,00	0,00
103 01 08	3447	Estante com rodas em madeira de cor castanha	00		0,00	0,00	0,00	0,00	0,00	0,00	12,50	0,00	0,00
103 01 01	3448	Armário de madeira com 1 porta de cor castanha	00		0,00	0,00	0,00	0,00	0,00	0,00	12,50	0,00	0,00
103 01 08	3454	Estante de metal de cor cinzenta	01	09/2000	131,31	0,00	0,00	131,31	131,31	0,00	12,50	0,00	131,31
103 01 12	3484	Secretária em metal com bloco de 2 gavetas	01	09/2000	128,39	0,00	0,00	128,39	128,39	0,00	12,50	0,00	128,39



## Município de Ourém

# Ficha de amortizações por conta

Ano: 2017

Bem			Aquisição		Alterações patrimoniais		Valor bruto	Amortizações				Situação atual do bem	
GH	Nº Invent.	Descrição do bem	Tipo	Data	Valor aquisição /avaliação	Aumentos	Diminuições	Anos ant.	Extraord.	Exercício	Acum <ul style="list-style-type: none">ados</ul>	Valor patrim.liq.	
										Valor			
Classificação patrimonial: 426													
103 01 01	3486	Armário de madeira com 2 portas, castanho	00		0,00	0,00	0,00	0,00	0,00	0,00	12,50	0,00	0,00
103 01 01	3487	Armário de madeira com 2 portas, castanho	00		0,00	0,00	0,00	0,00	0,00	0,00	12,50	0,00	0,00
103 01 01	3488	Armário de madeira c/ 2 portas c/ vidro, castan	00		0,00	0,00	0,00	0,00	0,00	0,00	12,50	0,00	0,00
103 01 10	3489	Mesa redonda c/ tampo fórmica creme e estrut	00		0,00	0,00	0,00	0,00	0,00	0,00	12,50	0,00	0,00
103 01 08	3526	Estante em metal cinzenta c/ 2 módulos e 3 pr	01	06/1999	131,31	0,00	0,00	131,31	131,31	0,00	12,50	0,00	131,31
103 01 01	3533	Armário metálico cinzento com 2 portas	01	10/1997	131,31	0,00	0,00	131,31	131,31	0,00	12,50	0,00	131,31
103 01 08	3534	Estante metálica com 3 prateleiras de cor cinze	01	10/1997	110,88	0,00	0,00	110,88	110,88	0,00	12,50	0,00	110,88
103 01 08	3535	Estante metálica com 3 prateleiras de cor cinze	01	10/1997	110,88	0,00	0,00	110,88	110,88	0,00	12,50	0,00	110,88
103 01 10	3536	Mesa redonda estrutura em ferro cinzento	01	10/1997	72,95	0,00	0,00	72,95	72,95	0,00	12,50	0,00	72,95
103 01 10	3537	Mesa redonda estrutura em ferro cinzento	00		0,00	0,00	0,00	0,00	0,00	0,00	12,50	0,00	0,00
103 01 10	3539	Mesa meia lua em fórmica creme, estrutura em	01	10/1997	72,95	0,00	0,00	72,95	72,95	0,00	12,50	0,00	72,95
103 01 10	3540	Mesa meia lua em fórmica creme, estrutura em	01	10/1997	72,95	0,00	0,00	72,95	72,95	0,00	12,50	0,00	72,95
103 01 08	3686	Estante metálica c/ prateleiras de cor cinzenta	01	09/1999	131,31	0,00	0,00	131,31	131,31	0,00	12,50	0,00	131,31
103 01 08	3687	Estante metálica c/ prateleiras de cor cinzenta	01	09/1999	131,31	0,00	0,00	131,31	131,31	0,00	12,50	0,00	131,31
103 01 01	3690	Armário metálico de cor cinzento com 2 portas	01	09/1999	140,06	0,00	0,00	140,06	140,06	0,00	12,50	0,00	140,06
103 01 01	3691	Armário metálico de cor cinzento com 2 portas	01	09/1999	140,06	0,00	0,00	140,06	140,06	0,00	12,50	0,00	140,06
103 01 10	3694	Mesa redonda de madeira de cor castanha	00	01/2001	0,00	0,00	0,00	0,00	0,00	0,00	12,50	0,00	0,00
103 01 08	3697	Estante de madeira c/ 3 prateleiras, 2 portas, 1	00	01/2001	0,00	0,00	0,00	0,00	0,00	0,00	12,50	0,00	0,00
103 01 01	3731	Armário metálico com 2 portas de correr - cinze	01	01/2001	378,75	0,00	0,00	378,75	378,75	0,00	12,50	0,00	378,75
103 01 01	3732	Armário metálicos com 2 portas de correr cinze	01	01/2001	378,75	0,00	0,00	378,75	378,75	0,00	12,50	0,00	378,75
103 01 05	3735	Cadeira ergonomica c/ rodas forrada apano ve	01	01/2001	102,13	0,00	0,00	102,13	102,13	0,00	12,50	0,00	102,13
103 01 05	3736	Cadeira ergonómica c/ rodas forrada tecido vei	01	01/2001	102,13	0,00	0,00	102,13	102,13	0,00	12,50	0,00	102,13
103 01 12	3737	Secretária 1400 c/ bloco de gavetas zabra cinz	01	01/2001	596,43	0,00	0,00	596,43	596,43	0,00	12,50	0,00	596,43
103 01 01	3738	Armário metálico com 2 portas	01	01/2001	222,02	0,00	0,00	222,02	222,02	0,00	12,50	0,00	222,02
103 01 01	3739	Armario de gabinete metalico c/ portas de vidrc	01	01/2001	473,29	0,00	0,00	473,29	473,29	0,00	12,50	0,00	473,29
103 01 05	3740	Cadeira fixa forrada a tecido vermelho	01	01/2001	52,52	0,00	0,00	52,52	52,52	0,00	12,50	0,00	52,52
103 01 05	3741	Cadeira fixa forrada a tecido vermelho	01	01/2001	52,52	0,00	0,00	52,52	52,52	0,00	12,50	0,00	52,52
103 01 05	3742	Cadeira fixa forrada a tecido vermelho	01	01/2001	52,52	0,00	0,00	52,52	52,52	0,00	12,50	0,00	52,52
103 01 05	3743	Cadeira fixa forrada a tecido vermelho	01	01/2001	52,52	0,00	0,00	52,52	52,52	0,00	12,50	0,00	52,52



## Município de Ourém

# Ficha de amortizações por conta

Ano: 2017

Bem			Aquisição		Alterações patrimoniais		Valor bruto		Amortizações				Situação atual do bem	
GH	Nº Invent.	Descrição do bem	Tipo	Data	Valor aquisição /avaliação	Aumentos	Diminuições	Anos ant.	Exercício			Acum ulados	Valor patrim.liq.	
									Extraord.	Taxa	Valor			
Classificação patrimonial: 426														
103 01 05	3744	Cadeira fixa forrada a pano vermelho	01	01/2001	52,52	0,00	0,00	52,52	52,52	0,00	12,50	0,00	52,52	0,00
103 01 05	3745	Cadeira fixa forrada a pano vermelho	01	01/2001	52,52	0,00	0,00	52,52	52,52	0,00	12,50	0,00	52,52	0,00
103 01 05	3746	Cadeira fixa forrada a pano vermelho	01	01/2001	52,52	0,00	0,00	52,52	52,52	0,00	12,50	0,00	52,52	0,00
103 01 05	3747	Cadeira fixa forrada a pano vermelho	01	01/2001	52,52	0,00	0,00	52,52	52,52	0,00	12,50	0,00	52,52	0,00
103 01 05	3748	Cadeira fixa forrada a pano vermelho	01	01/2001	52,52	0,00	0,00	52,52	52,52	0,00	12,50	0,00	52,52	0,00
103 01 05	3749	Cadeira fixa forrada a pano vermelho	01	01/2001	52,52	0,00	0,00	52,52	52,52	0,00	12,50	0,00	52,52	0,00
107 01 20	3750	Mesa de centro c/ tampo em vidro	01	01/2001	110,88	0,00	0,00	110,88	110,88	0,00	12,50	0,00	110,88	0,00
103 01 01	3751	Armário alto, metálico c/ porta de persianas	01	01/2001	441,78	0,00	0,00	441,78	441,78	0,00	12,50	0,00	441,78	0,00
103 01 01	3752	Armario metalico c/ porta de persianas	01	01/2001	441,78	0,00	0,00	441,78	441,78	0,00	12,50	0,00	441,78	0,00
107 04 99	3753	Acumulador de calor dimplex xls18	01	02/2001	324,69	0,00	0,00	324,69	324,69	0,00	12,50	0,00	324,69	0,00
107 04 99	3754	Acumulador de calor dimplex xls18	01	02/2001	324,69	0,00	0,00	324,69	324,69	0,00	12,50	0,00	324,69	0,00
107 04 99	3755	Acumulador de calor dimplex xls18	01	02/2001	324,69	0,00	0,00	324,69	324,69	0,00	12,50	0,00	324,69	0,00
107 04 99	3756	Acumulador de calor dimplex xls18	01	02/2001	324,69	0,00	0,00	324,69	324,69	0,00	12,50	0,00	324,69	0,00
107 04 99	3757	Acumulador de calor dimplex xls18	01	02/2001	324,69	0,00	0,00	324,69	324,69	0,00	12,50	0,00	324,69	0,00
107 04 99	3758	Acumulador de calor dimplex xls24n	01	02/2001	400,56	0,00	0,00	400,56	400,56	0,00	12,50	0,00	400,56	0,00
107 04 99	3759	Acumulador de calor dimplex xls24n	01	02/2001	400,56	0,00	0,00	400,56	400,56	0,00	12,50	0,00	400,56	0,00
103 02 01	3760	Agrafador metálico tipo alicate	01	01/2001	12,45	0,00	0,00	12,45	12,45	0,00	12,50	0,00	12,45	0,00
103 02 08	3761	Furador	01	01/2001	5,20	0,00	0,00	5,20	5,20	0,00	12,50	0,00	5,20	0,00
107 01 21	3762	Conjunto de 3 papeleiras de cor cinzenta	01	01/2001	5,51	0,00	0,00	5,51	5,51	0,00	12,50	0,00	5,51	0,00
103 02 01	3763	Agrafador metálico tipo alicate	01	02/2001	14,42	0,00	0,00	14,42	14,42	0,00	12,50	0,00	14,42	0,00
103 02 08	3764	Furador	01	02/2001	5,20	0,00	0,00	5,20	5,20	0,00	12,50	0,00	5,20	0,00
103 01 05	3766	Cadeira giratória c/ rodas forrada a tecido azul	01	01/2001	99,21	0,00	0,00	99,21	99,21	0,00	12,50	0,00	99,21	0,00
101 01 07	3769	Impressora hp deskjet 840 c	01	02/2001	157,57	0,00	0,00	157,57	157,57	0,00	25,00	0,00	157,57	0,00
102 01 13	3772	Telefone digital mc 405	01	02/2001	90,46	0,00	0,00	90,46	90,46	0,00	12,50	0,00	90,46	0,00
102 01 13	3773	Telefone digital mc 405	01	02/2001	90,46	0,00	0,00	90,46	90,46	0,00	12,50	0,00	90,46	0,00
102 01 13	3774	Telefone digital mc 405	01	02/2001	90,46	0,00	0,00	90,46	90,46	0,00	12,50	0,00	90,46	0,00
107 05 02	3775	Aquecedor halogéneo de cor branco	01	12/1998	57,36	0,00	0,00	57,36	57,36	0,00	12,50	0,00	57,36	0,00
104 07 21	3776	Régua de escalas	01	01/2001	9,83	0,00	0,00	9,83	9,83	0,00	20,00	0,00	9,83	0,00
103 02 04	3777	Máquina de calcular cientifica casio fx 350tl	01	01/2001	12,69	0,00	0,00	12,69	12,69	0,00	20,00	0,00	12,69	0,00



## Município de Ourém

# Ficha de amortizações por conta

Ano: 2017

Bem			Aquisição		Alterações patrimoniais		Valor bruto	Amortizações					Situação atual do bem	
GH	Nº Invent.	Descrição do bem	Tipo	Data	Valor aquisição /avaliação	Aumentos	Diminuições	Anos ant.	Exercício		Acumulados	Valor patrim.liq.		
									Extraord.	Taxa				
Classificação patrimonial: 426														
103 01 01	3816	Armário com 4 portas de cor creme	00	01/2001	0,00	0,00	0,00	0,00	0,00	0,00	12,50	0,00	0,00	
103 02 08	3817	Furador sax 318 preto	01	02/2001	7,91	0,00	0,00	7,91	7,91	0,00	12,50	0,00	7,91	
101 01 13	3822	Monitor 15" digital	01	03/2001	183,25	0,00	0,00	183,25	183,25	0,00	25,00	0,00	183,25	
103 01 10	3832	Mesa de fechar em fórmica 180x80x75 cm	01	02/1999	198,42	0,00	0,00	198,42	198,42	0,00	12,50	0,00	198,42	
103 01 10	3833	Mesa de fechar em fórmica 180x80x75 cm	01	02/1999	198,42	0,00	0,00	198,42	198,42	0,00	12,50	0,00	198,42	
103 01 08	3834	Estante metálica de cor cinzenta com 11 pratel	01	06/1999	131,31	0,00	0,00	131,31	131,31	0,00	12,50	0,00	131,31	
103 01 08	3835	Estante metálica de cor cinzenta com 4 pratele	01	06/1999	131,31	0,00	0,00	131,31	131,31	0,00	12,50	0,00	131,31	
103 01 08	3836	Estante metálica cinzenta c/ 2 módulos e 3 pra	01	06/1999	131,31	0,00	0,00	131,31	131,31	0,00	12,50	0,00	131,31	
103 01 01	3848	Armário em madeira castanha c/ portas em vid	00	01/2001	0,00	0,00	0,00	0,00	0,00	0,00	12,50	0,00	0,00	
103 01 10	3849	Mesa redonda fórmica branca e estrutura em fi	00	01/2001	0,00	0,00	0,00	0,00	0,00	0,00	12,50	0,00	0,00	
103 01 01	3851	Armário em madeira castanha c/ portas em vid	00	01/2001	0,00	0,00	0,00	0,00	0,00	0,00	12,50	0,00	0,00	
103 01 08	3853	Estante em fórmica com 5 prateleiras de cor ci	00		0,00	0,00	0,00	0,00	0,00	0,00	12,50	0,00	0,00	
103 03 03	3854	Guilhotina manual	01	03/2001	69,45	0,00	0,00	69,45	69,45	0,00	20,00	0,00	69,45	
107 04 15	3856	Ventoinha de pé alto de cor branca	00		0,00	0,00	0,00	0,00	0,00	0,00	12,50	0,00	0,00	
107 05 02	3863	Aquecedor de halogénio	01	03/2001	44,39	0,00	0,00	44,39	44,39	0,00	12,50	0,00	44,39	
103 01 01	3866	Armário com duas portas de metal cinzento(ve	01	11/1999	140,06	0,00	0,00	140,06	140,06	0,00	12,50	0,00	140,06	
103 01 01	3867	Armário com duas portas de metal cinzento	01	11/1999	140,06	0,00	0,00	140,06	140,06	0,00	12,50	0,00	140,06	
102 01 13	3868	Telefone analógico alcatel audience 12	01	03/2001	35,02	0,00	0,00	35,02	35,02	0,00	12,50	0,00	35,02	
102 01 13	3869	Telefone analógico alcatel audience 12	01	03/2001	35,02	0,00	0,00	35,02	35,02	0,00	12,50	0,00	35,02	
102 01 13	3870	Telefone analógico alcatel audience 12	01	03/2001	35,02	0,00	0,00	35,02	35,02	0,00	12,50	0,00	35,02	
102 01 13	3871	Telefone analógico alcatel audience 12	01	03/2001	35,02	0,00	0,00	35,02	35,02	0,00	12,50	0,00	35,02	
102 01 13	3872	Telefone analógico alcatel audience 12	01	03/2001	35,02	0,00	0,00	35,02	35,02	0,00	12,50	0,00	35,02	
103 02 01	3874	Agrafador metálico tipo alicate	01	03/2001	14,42	0,00	0,00	14,42	14,42	0,00	12,50	0,00	14,42	
103 02 01	3875	Agrafador metálico tipo alicate	01	03/2001	14,42	0,00	0,00	14,42	14,42	0,00	12,50	0,00	14,42	
103 02 08	3876	Furador leitz	01	03/2001	164,13	0,00	0,00	164,13	164,13	0,00	12,50	0,00	164,13	
103 01 01	3909	Armário metálico de cor cinzenta	01	06/1999	140,06	0,00	0,00	140,06	140,06	0,00	12,50	0,00	140,06	
103 01 01	3928	Armário de contabilidade de cor cinzenta	01	03/2001	294,71	0,00	0,00	294,71	294,71	0,00	12,50	0,00	294,71	
101 01 07	3929	Impressora hp 840 c	01	03/2001	145,90	0,00	0,00	145,90	145,90	0,00	25,00	0,00	145,90	
103 01 01	3932	Armário alto com portas com vidro de cor cinze	01	03/2001	473,29	0,00	0,00	473,29	473,29	0,00	12,50	0,00	473,29	



## Município de Ourém

# Ficha de amortizações por conta

Ano: 2017

Bem			Aquisição		Alterações patrimoniais		Valor bruto	Amortizações					Situação atual do bem	
GH	Nº Invent.	Descrição do bem	Tipo	Data	Valor aquisição /avaliação	Aumentos	Diminuições	Anos ant.		Extraord.	Exercício Taxa	Valor	Acum ulados	Valor patrim.liq.
Classificação patrimonial: 426														
107 03 03	3934	Candeeiro	01	04/2001	48,88	0,00	0,00	48,88	48,88	0,00	12,50	0,00	48,88	0,00
107 01 06	3935	Bengaleiro metálico c/ base em mármore, cor c	01	03/2001	78,79	0,00	0,00	78,79	78,79	0,00	12,50	0,00	78,79	0,00
103 01 01	3941	Armario de madeira com 2 portas	00		0,00	0,00	0,00	0,00	0,00	0,00	12,50	0,00	0,00	0,00
103 01 01	3942	Armario de madeira com 2 portas	00		0,00	0,00	0,00	0,00	0,00	0,00	12,50	0,00	0,00	0,00
103 01 12	3951	Secretária c/ tampo fórmica e 3 gavetas, estrut	00		0,00	0,00	0,00	0,00	0,00	0,00	12,50	0,00	0,00	0,00
103 01 05	3952	Cadeira almofadada forrada napa preta, estruti	01	09/1994	29,80	0,00	0,00	29,80	29,80	0,00	12,50	0,00	29,80	0,00
103 01 01	4005	Armário metálico c/ 2 portas cinzento	01	06/1999	140,06	0,00	0,00	140,06	140,06	0,00	12,50	0,00	140,06	0,00
103 01 12	4006	Secretária tampo madeira c/ 2 gavetas lado dir	00	01/2001	0,00	0,00	0,00	0,00	0,00	0,00	12,50	0,00	0,00	0,00
103 01 01	4007	Armário metálico c/ 2 portas cinzento	01	06/1999	140,06	0,00	0,00	140,06	140,06	0,00	12,50	0,00	140,06	0,00
103 01 01	4008	Armário em fórmica com 4 portas	00		0,00	0,00	0,00	0,00	0,00	0,00	12,50	0,00	0,00	0,00
103 01 12	4009	Secretária tampo fórmica estrutura metálica 3	01	01/1998	200,17	0,00	0,00	200,17	200,17	0,00	12,50	0,00	200,17	0,00
103 01 05	4010	Cadeira almofadada forrada napa preta estruti	01	01/1998	33,85	0,00	0,00	33,85	33,85	0,00	12,50	0,00	33,85	0,00
103 01 01	4011	Armário metálico com 2 portas	01	11/1999	140,06	0,00	0,00	140,06	140,06	0,00	12,50	0,00	140,06	0,00
103 01 01	4012	Armário metálico com 2 portas	01	11/1999	140,06	0,00	0,00	140,06	140,06	0,00	12,50	0,00	140,06	0,00
103 01 12	4025	Secretária tampo em fórmica castanha estruti	00		0,00	0,00	0,00	0,00	0,00	0,00	12,50	0,00	0,00	0,00
103 01 12	4026	Secretária tampo fórmica castanha e estrutura	01	11/1994	128,25	0,00	0,00	128,25	128,25	0,00	12,50	0,00	128,25	0,00
103 01 12	4027	Secretária tampo fórmica castanha e estrutura	01	11/1994	128,25	0,00	0,00	128,25	128,25	0,00	12,50	0,00	128,25	0,00
103 01 12	4028	Secretária tampo fórmica castanha e estrutura	01	11/1994	128,25	0,00	0,00	128,25	128,25	0,00	12,50	0,00	128,25	0,00
103 01 12	4029	Secretária tampo fórmica castanha e estrutura	01	11/1994	128,25	0,00	0,00	128,25	128,25	0,00	12,50	0,00	128,25	0,00
103 01 05	4030	Cadeira almofadada forrada napa preta estruti	01	11/1994	29,80	0,00	0,00	29,80	29,80	0,00	12,50	0,00	29,80	0,00
103 01 05	4031	Cadeira almofadada forrada napa preta estruti	01	11/1994	29,80	0,00	0,00	29,80	29,80	0,00	12,50	0,00	29,80	0,00
103 01 05	4032	Cadeira almofadada forrada napa preta estruti	01	11/1994	29,80	0,00	0,00	29,80	29,80	0,00	12,50	0,00	29,80	0,00
103 01 05	4033	Cadeira almofadada forrada napa preta estruti	01	11/1994	29,80	0,00	0,00	29,80	29,80	0,00	12,50	0,00	29,80	0,00
103 01 12	4034	Secretária tampo fórmica castanha estru. meta	01	01/1996	207,18	0,00	0,00	207,18	207,18	0,00	12,50	0,00	207,18	0,00
103 01 05	4035	Cadeira almofadada forrada a napa preta estru	01	01/1996	23,93	0,00	0,00	23,93	23,93	0,00	12,50	0,00	23,93	0,00
103 01 01	4036	Armário em fórmica com 2 portas	00		0,00	0,00	0,00	0,00	0,00	0,00	12,50	0,00	0,00	0,00
103 01 12	4037	Secretária tampo fórmica castanha estrutura ei	00		0,00	0,00	0,00	0,00	0,00	0,00	12,50	0,00	0,00	0,00
103 01 05	4038	Cadeira almofadada forrada a napa preta estru	01	07/1997	35,60	0,00	0,00	35,60	35,60	0,00	12,50	0,00	35,60	0,00
103 01 01	4039	Armário de madeira de pinho c/ 2 portas	01	02/1997	165,74	0,00	0,00	165,74	165,74	0,00	12,50	0,00	165,74	0,00



## Município de Ourém

# Ficha de amortizações por conta

Ano: 2017

Bem			Aquisição		Alterações patrimoniais		Valor bruto		Amortizações				Situação atual do bem	
GH	Nº Invent.	Descrição do bem	Tipo	Data	Valor aquisição /avaliação	Aumentos	Diminuições	Anos ant.	Exercício			Acum ulados	Valor patrim.liq.	
									Extraord.	Taxa	Valor			
Classificação patrimonial: 426														
103 01 12	4040	Secretária tampo fórmica estrutura metálica	01	10/1997	207,18	0,00	0,00	207,18	207,18	0,00	12,50	0,00	207,18	0,00
103 01 05	4041	Cadeira almofadada forrada a napa preta e est	01	10/1997	35,60	0,00	0,00	35,60	35,60	0,00	12,50	0,00	35,60	0,00
103 01 05	4045	Cadeira almofadada forrada a napa preta e est	01	07/1997	35,60	0,00	0,00	35,60	35,60	0,00	12,50	0,00	35,60	0,00
103 01 12	4046	Secretártia com tampo em fórmica castanha e	01	07/1997	207,18	0,00	0,00	207,18	207,18	0,00	12,50	0,00	207,18	0,00
103 01 12	4048	Secretária tampo fórmica e estrutura em metal	01	10/1997	207,18	0,00	0,00	207,18	207,18	0,00	12,50	0,00	207,18	0,00
103 01 05	4049	Cadeira almofadada forrada a napa preta estru	01	10/1997	35,60	0,00	0,00	35,60	35,60	0,00	12,50	0,00	35,60	0,00
103 01 12	4050	Secretária tampo fórmica e estrutura em metal	01	12/1997	207,18	0,00	0,00	207,18	207,18	0,00	12,50	0,00	207,18	0,00
103 01 05	4051	Cadeira almofadada forrada a napa preta e est	01	12/1997	35,60	0,00	0,00	35,60	35,60	0,00	12,50	0,00	35,60	0,00
103 01 12	4052	Secretária metálica com bloco de 2 gavetas	01	09/1995	221,18	0,00	0,00	221,18	221,18	0,00	12,50	0,00	221,18	0,00
103 01 05	4053	Cadeira almofadada forrada napa preta estrutu	01	07/1997	35,60	0,00	0,00	35,60	35,60	0,00	12,50	0,00	35,60	0,00
103 01 05	4055	Cadeira giratória, com rodas, forrado a tecido e	01	04/2001	198,42	0,00	0,00	198,42	198,42	0,00	12,50	0,00	198,42	0,00
103 01 05	4056	Cadeira giratória com rodas em tecido azul	01	04/2001	198,42	0,00	0,00	198,42	198,42	0,00	12,50	0,00	198,42	0,00
103 02 04	4057	Máquina de calcular casio fx 880 p científica pr	01	05/2001	159,57	0,00	0,00	159,57	159,57	0,00	20,00	0,00	159,57	0,00
103 01 05	4059	Cadeira almofadada forrada a napa preta e est	01	09/2000	27,52	0,00	0,00	27,52	27,52	0,00	12,50	0,00	27,52	0,00
103 01 08	4090	Estante metálica de cor cinzenta	01	09/2000	131,31	0,00	0,00	131,31	131,31	0,00	12,50	0,00	131,31	0,00
103 01 12	4091	Secretária tampo fórmica e estrutura metálica :	01	09/2000	128,39	0,00	0,00	128,39	128,39	0,00	12,50	0,00	128,39	0,00
103 01 01	4092	Armário metálico cinzento com 2 portas	01	09/2000	140,06	0,00	0,00	140,06	140,06	0,00	12,50	0,00	140,06	0,00
103 01 01	4096	Armário metálico de cor cinzenta com 2 portas	01	09/2000	140,06	0,00	0,00	140,06	140,06	0,00	12,50	0,00	140,06	0,00
103 01 08	4097	Estante metálica com 6 prateleiras abertas de	01	09/2000	131,31	0,00	0,00	131,31	131,31	0,00	12,50	0,00	131,31	0,00
103 01 12	4127	Secretária tampo fórmica estrutura metálica 2	01	09/2000	128,39	0,00	0,00	128,39	128,39	0,00	12,50	0,00	128,39	0,00
103 01 05	4128	Cadeira almofadada forrada a napa preta estru	01	09/2000	32,10	0,00	0,00	32,10	32,10	0,00	12,50	0,00	32,10	0,00
103 02 08	4131	Furador leitz 5008	01	05/2001	5,20	0,00	0,00	5,20	5,20	0,00	12,50	0,00	5,20	0,00
103 01 05	4139	Cadeira almofadada forrada napa preta estrutu	01	09/1999	32,10	0,00	0,00	32,10	32,10	0,00	12,50	0,00	32,10	0,00
107 05 02	4140	Aquecedor a halogenio uha-8972	01	02/1999	52,37	0,00	0,00	52,37	52,37	0,00	12,50	0,00	52,37	0,00
103 01 12	4141	Secretária tampo fórmica castanha estrutura ei	00		0,00	0,00	0,00	0,00	0,00	0,00	12,50	0,00	0,00	0,00
103 01 12	4142	Secretária tampo fórmica castanha estrutura ei	00		0,00	0,00	0,00	0,00	0,00	0,00	12,50	0,00	0,00	0,00
103 01 05	4143	Cadeira almofadada forrada a napa preta estru	01	11/1999	32,10	0,00	0,00	32,10	32,10	0,00	12,50	0,00	32,10	0,00
103 01 05	4144	Cadeira almofadada forrada a napa preta estru	01	11/1999	32,10	0,00	0,00	32,10	32,10	0,00	12,50	0,00	32,10	0,00
103 01 08	4145	Estante metálica de cor cinzenta com 2,50 mei	00		0,00	0,00	0,00	0,00	0,00	0,00	12,50	0,00	0,00	0,00





## Município de Ourém

# Ficha de amortizações por conta

Ano: 2017

Bem			Aquisição		Alterações patrimoniais		Valor bruto	Amortizações					Situação atual do bem	
GH	Nº Invent.	Descrição do bem	Tipo	Data	Valor aquisição /avaliação	Aumentos	Diminuições	Anos ant.	Exercício		Acum ulados	Valor patrim.liq.		
									Extraord.	Taxa Valor				
Classificação patrimonial: 426														
103 01 08	4146	Estante metálica de cor cinzenta com 2,50 me	00		0,00	0,00	0,00	0,00	0,00	0,00	12,50	0,00	0,00	
103 01 01	4148	Armário metálico cinzento com 2 portas	01	06/1999	140,06	0,00	0,00	140,06	140,06	0,00	12,50	0,00	140,06	
106 02 06	4149	Mesa redonda tampo fórmica bege estrutura ei	01	10/1998	72,95	0,00	0,00	72,95	72,95	0,00	12,50	0,00	72,95	
106 02 06	4150	Mesa redonda tampo fórmica beg. estrutura en	01	10/1998	72,95	0,00	0,00	72,95	72,95	0,00	12,50	0,00	72,95	
106 02 06	4151	Mesa redonda tampo fórmica bege estrutura ei	01	10/1998	72,95	0,00	0,00	72,95	72,95	0,00	12,50	0,00	72,95	
106 03 17	4176	Video gravador thomson vp 2701	01	06/1998	244,41	0,00	0,00	244,41	244,41	0,00	14,28	0,00	244,41	
103 01 08	4233	Estante metálica cinzenta com 3 prateleiras	01	04/2001	131,31	0,00	0,00	131,31	131,31	0,00	12,50	0,00	131,31	
103 01 08	4234	Estante metálica cinzenta com 3 prateleiras	01	04/2001	131,31	0,00	0,00	131,31	131,31	0,00	12,50	0,00	131,31	
103 01 08	4235	Estante metálica cinzenta com 3 prateleiras	01	04/2001	131,31	0,00	0,00	131,31	131,31	0,00	12,50	0,00	131,31	
103 01 05	4237	Cadeira almofadada forrada a napa preta	01	11/1999	32,10	0,00	0,00	32,10	32,10	0,00	12,50	0,00	32,10	
103 01 05	4238	Cadeira almofadada forrada a napa preta	01	11/1999	32,10	0,00	0,00	32,10	32,10	0,00	12,50	0,00	32,10	
103 01 01	4239	Armário em metal cinzento com 2 portas	01	06/1999	140,06	0,00	0,00	140,06	140,06	0,00	12,50	0,00	140,06	
103 01 12	4241	Secretária tampo fórmica estrutura metal c/ 3 ç	00		0,00	0,00	0,00	0,00	0,00	0,00	12,50	0,00	0,00	
103 01 01	4248	Armário em fórmica creme com 25 prateleiras	00		0,00	0,00	0,00	0,00	0,00	0,00	12,50	0,00	0,00	
103 01 12	4249	Secretária tampo fórmica estrutura em metal 3	00		0,00	0,00	0,00	0,00	0,00	0,00	12,50	0,00	0,00	
103 01 05	4250	Cadeira almofadada forrada a napa preta estru	01	09/1999	32,10	0,00	0,00	32,10	32,10	0,00	12,50	0,00	32,10	
103 01 08	4262	Estante metálica de cor cinzenta com 2 módul	01	06/1999	131,31	0,00	0,00	131,31	131,31	0,00	12,50	0,00	131,31	
103 01 01	4267	Armário metálico cinzento com 2 portas	01	06/1999	140,06	0,00	0,00	140,06	140,06	0,00	12,50	0,00	140,06	
103 01 05	4278	Cadeira almofadada forrada a napa preta estru	01	07/1997	35,60	0,00	0,00	35,60	35,60	0,00	12,50	0,00	35,60	
103 01 12	4279	Secretária tampo fórmica castanha estrutura ei	00		0,00	0,00	0,00	0,00	0,00	0,00	12,50	0,00	0,00	
101 01 13	4282	Monitor 15" Samtron 56 E	01	06/2001	170,91	0,00	0,00	170,91	170,91	0,00	25,00	0,00	170,91	
107 04 15	4284	Ventoinha	01	06/2001	27,43	0,00	0,00	27,43	27,43	0,00	12,50	0,00	27,43	
103 02 08	4289	Furador de cor vermelha, leitz 5008	01	08/2000	4,52	0,00	0,00	4,52	4,52	0,00	12,50	0,00	4,52	
103 01 10	4290	Mesa rectangular, cinza	01	07/1999	252,64	0,00	0,00	252,64	252,64	0,00	12,50	0,00	252,64	
103 02 09	4291	Maquina registadora	01	07/1999	598,77	0,00	0,00	598,77	598,77	0,00	20,00	0,00	598,77	
103 01 05	4292	Cadeira fixa forrada a napa preta	01	01/2001	0,00	0,00	0,00	0,00	0,00	0,00	12,50	0,00	0,00	
103 01 05	4293	Cadeira giratória c/ rodas, forrada a pano verm	00	01/2001	0,00	0,00	0,00	0,00	0,00	0,00	12,50	0,00	0,00	
107 04 15	4294	Ventoinha de pé, rotativa	01	01/2001	0,00	0,00	0,00	0,00	0,00	0,00	12,50	0,00	0,00	
103 01 05	4296	Cadeira fixa, forrada a napa preta	00	01/2001	0,00	0,00	0,00	0,00	0,00	0,00	12,50	0,00	0,00	



Município de Ourém

## Ficha de amortizações por conta

Ano: 2017

Bem			Aquisição		Alterações patrimoniais		Valor bruto	Amortizações					Situação atual do bem	
GH	Nº Invent.	Descrição do bem	Tipo	Data	Valor aquisição /avaliação	Aumentos	Diminuições	Anos ant.	Exercício		Acum ulados	Valor patrim.liq.		
									Extraord.	Taxa				
Classificação patrimonial: 426														
103 01 05	4297	Cadeira fixa, forrada a napa preta	00	01/2001	0,00	0,00	0,00	0,00	0,00	0,00	12,50	0,00	0,00	0,00
103 01 01	4298	Cacifo metálico, individual, c/ 1 porta	01	01/2001	0,00	0,00	0,00	0,00	0,00	0,00	12,50	0,00	0,00	0,00
103 01 01	4299	Cacifo metálico, individual, c/ 1 porta	01	01/2001	0,00	0,00	0,00	0,00	0,00	0,00	12,50	0,00	0,00	0,00
103 01 01	4300	Cacifo metálico, individual, c/ 1 porta	01	01/2001	0,00	0,00	0,00	0,00	0,00	0,00	12,50	0,00	0,00	0,00
103 01 01	4301	Cacifo metálico, individual, c/ 1 porta	01	01/2001	0,00	0,00	0,00	0,00	0,00	0,00	12,50	0,00	0,00	0,00
103 01 01	4302	Cacifo metálico, individual, c/ 1 porta	01	01/2001	0,00	0,00	0,00	0,00	0,00	0,00	12,50	0,00	0,00	0,00
103 01 01	4303	Cacifo metálico, individual, c/ 1 porta	01	01/2001	0,00	0,00	0,00	0,00	0,00	0,00	12,50	0,00	0,00	0,00
103 01 01	4304	Cacifo metálico, individual, c/ 1 porta	01	01/2001	0,00	0,00	0,00	0,00	0,00	0,00	12,50	0,00	0,00	0,00
103 01 11	4305	Placar movel, c/ estrutura metálica e tampo em	01	01/1996	163,41	0,00	0,00	163,41	163,41	0,00	12,50	0,00	163,41	0,00
103 01 11	4306	Placar movel, c/ estrutura metálica e tampo em	01	01/1996	163,36	0,00	0,00	163,36	163,36	0,00	12,50	0,00	163,36	0,00
103 01 05	4307	Cadeira fixa, forrada a napa preta	00	01/2001	0,00	0,00	0,00	0,00	0,00	0,00	12,50	0,00	0,00	0,00
103 01 05	4308	Cadeira fixa, forrada a napa preta	00	01/2001	0,00	0,00	0,00	0,00	0,00	0,00	12,50	0,00	0,00	0,00
103 01 05	4309	Cadeira fixa, forrada a napa preta	00	01/2001	0,00	0,00	0,00	0,00	0,00	0,00	12,50	0,00	0,00	0,00
107 04 15	4310	Ventoinha de pé, rotativa	01	01/2001	0,00	0,00	0,00	0,00	0,00	0,00	12,50	0,00	0,00	0,00
103 01 12	4311	Secretária metálica c/ tampo em formica, 2 gav	01	01/2001	0,00	0,00	0,00	0,00	0,00	0,00	12,50	0,00	0,00	0,00
103 01 05	4313	Cadeira fixa forrada a napa preta	01	01/2001	0,00	0,00	0,00	0,00	0,00	0,00	12,50	0,00	0,00	0,00
103 01 01	4314	Cacifo metálico, individual, c/ 1 porta	01	01/2001	0,00	0,00	0,00	0,00	0,00	0,00	12,50	0,00	0,00	0,00
103 01 05	4315	Cadeira fixa, forrada a napa preta	01	01/2001	0,00	0,00	0,00	0,00	0,00	0,00	12,50	0,00	0,00	0,00
103 01 05	4316	Cadeira fixa forrada a napa preta	01	01/2001	0,00	0,00	0,00	0,00	0,00	0,00	12,50	0,00	0,00	0,00
103 01 05	4317	Cadeira fixa forrada a napa preta	01	01/2001	0,00	0,00	0,00	0,00	0,00	0,00	12,50	0,00	0,00	0,00
103 01 12	4318	Secret. metálica c/ tampo em formica,bloco 3g	01	01/2001	0,00	0,00	0,00	0,00	0,00	0,00	12,50	0,00	0,00	0,00
107 01 16	4319	Estante metálica c/ 2 modulos de prateleiras	00	01/2001	0,00	0,00	0,00	0,00	0,00	0,00	12,50	0,00	0,00	0,00
103 01 01	4320	Cacifo metálico, individual, c/ 1 porta	01	01/2001	0,00	0,00	0,00	0,00	0,00	0,00	12,50	0,00	0,00	0,00
103 01 01	4321	Cacifo metálico, individual, c/ 1 porta	01	01/2001	0,00	0,00	0,00	0,00	0,00	0,00	12,50	0,00	0,00	0,00
103 01 01	4323	Cacifo metálico,c/ 6 portas pequenas	01	01/2001	0,00	0,00	0,00	0,00	0,00	0,00	12,50	0,00	0,00	0,00
107 09 05	4326	Lavadouro duplo c/ 2 cubas c/ sifão de gordura	01	05/2001	608,53	0,00	0,00	608,53	608,53	0,00	12,50	0,00	608,53	0,00
105 06 03	4327	Máquina de lavar louça	01	05/2001	1 380,19	0,00	0,00	1 380,19	1 380,19	0,00	20,00	0,00	1 380,19	0,00
107 06 05	4329	Bancada de cafetaria, em inox c/ 1 tulha e 1 gav	01	05/2001	490,72	0,00	0,00	490,72	490,72	0,00	12,50	0,00	490,72	0,00
107 06 04	4330	Termo de leite simples, c/ capacidade p/ 6 litros	01	05/2001	296,19	0,00	0,00	296,19	296,19	0,00	12,50	0,00	296,19	0,00



Município de Ourém

## Ficha de amortizações por conta

Ano: 2017

Bem			Aquisição		Alterações patrimoniais		Valor bruto	Amortizações					Situação atual do bem	
GH	Nº Invent.	Descrição do bem	Tipo	Data	Valor aquisição /avaliação	Aumentos	Diminuições	Anos ant.	Exercício		Acum ulados	Valor patrim.liq.		
									Extraord.	Taxa Valor				
Classificação patrimonial: 426														
107 06 04	4331	Grelhador(tostadeira) de prensa simples c/ pla	01	05/2001	201,41	0,00	0,00	201,41	201,41	0,00	12,50	0,00	201,41	0,00
107 06 04	4332	Grelhador c/ 1 placa canelada	01	05/2001	534,31	0,00	0,00	534,31	534,31	0,00	12,50	0,00	534,31	0,00
107 06 04	4335	Máquina de café,2 grupos de injeção directa c	01	05/2001	1 747,39	0,00	0,00	1 747,39	1 747,39	0,00	12,50	0,00	1 747,39	0,00
110 23 05	4336	Máquina produtora de cubos de gelo, capacida	01	05/2001	1 148,58	0,00	0,00	1 148,58	1 148,58	0,00	12,50	0,00	1 148,58	0,00
107 01 07	4392	Cadeiras de plástico com braços de cor branca	00	01/2001	0,00	0,00	0,00	0,00	0,00	0,00	12,50	0,00	0,00	0,00
103 02 09	4393	Maquina registadora	01	07/1999	568,63	0,00	0,00	568,63	568,63	0,00	20,00	0,00	568,63	0,00
103 01 01	4415	Armário metálico cinzento com 2 portas	01	01/2001	140,06	0,00	0,00	140,06	140,06	0,00	12,50	0,00	140,06	0,00
103 01 12	4416	Secretária tampo fórmica e estrutura metálica :	01	01/2001	128,39	0,00	0,00	128,39	128,39	0,00	12,50	0,00	128,39	0,00
103 01 05	4417	Cadeira almofadada forrada a napa preta e est	01	01/2001	32,10	0,00	0,00	32,10	32,10	0,00	12,50	0,00	32,10	0,00
103 01 08	4418	Estante de aluminio de cor cinzenta	01	01/2001	131,31	0,00	0,00	131,31	131,31	0,00	12,50	0,00	131,31	0,00
106 02 06	4419	Mesa redonda tampo fórmica bege e estrutura	01	01/2001	72,95	0,00	0,00	72,95	72,95	0,00	12,50	0,00	72,95	0,00
106 02 06	4420	Mesa redonda tampo fórmica bege e estrutura	01	01/2001	72,95	0,00	0,00	72,95	72,95	0,00	12,50	0,00	72,95	0,00
106 02 06	4421	Mesa redonda tampo fórmica bege e estrutura	01	01/2001	72,95	0,00	0,00	72,95	72,95	0,00	12,50	0,00	72,95	0,00
106 02 06	4422	Mesa redonda tampo fórmica bege e estrutura	01	01/2001	72,95	0,00	0,00	72,95	72,95	0,00	12,50	0,00	72,95	0,00
103 01 05	4423	Cadeira com tampo em fórmica bege e estrut	01	01/2001	16,05	0,00	0,00	16,05	16,05	0,00	12,50	0,00	16,05	0,00
103 01 05	4424	Cadeira c/ tampo em formica bege estrutura er	01	01/2001	16,05	0,00	0,00	16,05	16,05	0,00	12,50	0,00	16,05	0,00
103 01 05	4425	Cadeira com tampo em fórmica bege e estrut	01	01/2001	16,05	0,00	0,00	16,05	16,05	0,00	12,50	0,00	16,05	0,00
103 01 05	4426	Cadeira com tampo em fórmica bege e estrut	01	01/2001	16,05	0,00	0,00	16,05	16,05	0,00	12,50	0,00	16,05	0,00
103 01 05	4427	Cadeira com tampo em fórmica bege e estrut	01	01/2001	16,05	0,00	0,00	16,05	16,05	0,00	12,50	0,00	16,05	0,00
103 01 05	4428	Cadeira com tampo em fórmica bege e estrut	01	01/2001	16,05	0,00	0,00	16,05	16,05	0,00	12,50	0,00	16,05	0,00
103 01 05	4429	Cadeira com tampo em fórmica bege e estrut	01	01/2001	16,05	0,00	0,00	16,05	16,05	0,00	12,50	0,00	16,05	0,00
103 01 05	4430	Cadeira com tampo em fórmica bege e estrut	01	01/2001	16,05	0,00	0,00	16,05	16,05	0,00	12,50	0,00	16,05	0,00
103 01 05	4431	Cadeira com tampo em fórmica bege e estrut	01	01/2001	16,05	0,00	0,00	16,05	16,05	0,00	12,50	0,00	16,05	0,00
103 01 05	4432	Cadeira com tampo em fórmica bege e estrut	01	01/2001	16,05	0,00	0,00	16,05	16,05	0,00	12,50	0,00	16,05	0,00
103 01 05	4433	Cadeira com tampo em fórmica bege e estrut	01	01/2001	16,05	0,00	0,00	16,05	16,05	0,00	12,50	0,00	16,05	0,00
103 01 05	4434	Cadeira com tampo em fórmica bege e estrut	01	01/2001	16,05	0,00	0,00	16,05	16,05	0,00	12,50	0,00	16,05	0,00
103 01 05	4435	Cadeira com tampo em fórmica bege e estrut	01	01/2001	16,05	0,00	0,00	16,05	16,05	0,00	12,50	0,00	16,05	0,00
103 01 05	4436	Cadeira com tampo em fórmica bege e estrut	01	01/2001	16,05	0,00	0,00	16,05	16,05	0,00	12,50	0,00	16,05	0,00
103 01 05	4437	Cadeira com tampo em fórmica bege e estrut	01	01/2001	16,05	0,00	0,00	16,05	16,05	0,00	12,50	0,00	16,05	0,00



Município de Ourém

## Ficha de amortizações por conta

Ano: 2017

Bem			Aquisição		Alterações patrimoniais		Valor bruto	Amortizações					Situação atual do bem	
GH	Nº Invent.	Descrição do bem	Tipo	Data	Valor aquisição /avaliação	Aumentos	Diminuições	Anos ant.	Exercício		Acum ulados	Valor patrim.liq.		
									Extraord.	Taxa Valor				
Classificação patrimonial: 426														
103 01 05	4438	Cadeira com tampos em fórmica bege e estrut	01	01/2001	16,05	0,00	0,00	16,05	16,05	0,00	12,50	0,00	16,05	0,00
103 01 05	4439	Cadeira com tampos em fórmica bege e estrut	01	01/2001	16,05	0,00	0,00	16,05	16,05	0,00	12,50	0,00	16,05	0,00
103 01 05	4440	Cadeira com tampos em fórmica bege e estrut	01	01/2001	16,05	0,00	0,00	16,05	16,05	0,00	12,50	0,00	16,05	0,00
103 01 05	4441	Cadeira com tampos em fórmica bege e estrut	01	01/2001	16,05	0,00	0,00	16,05	16,05	0,00	12,50	0,00	16,05	0,00
103 01 05	4442	Cadeira com tampos em fórmica bege e estrut	01	01/2001	16,05	0,00	0,00	16,05	16,05	0,00	12,50	0,00	16,05	0,00
103 01 05	4443	Cadeira com tampos em fórmica bege e estrut	01	01/2001	16,05	0,00	0,00	16,05	16,05	0,00	12,50	0,00	16,05	0,00
103 01 05	4444	Cadeira com tampos em fórmica bege e estrut	01	01/2001	16,05	0,00	0,00	16,05	16,05	0,00	12,50	0,00	16,05	0,00
103 01 05	4445	Cadeira com tampos em fórmica bege e estrut	01	01/2001	16,05	0,00	0,00	16,05	16,05	0,00	12,50	0,00	16,05	0,00
103 01 05	4446	Cadeira com tampos em fórmica bege e estrut	01	01/2001	16,05	0,00	0,00	16,05	16,05	0,00	12,50	0,00	16,05	0,00
103 01 05	4447	Cadeira com tampos em fórmica bege e estrut	01	01/2001	16,05	0,00	0,00	16,05	16,05	0,00	12,50	0,00	16,05	0,00
103 01 12	4448	Secretária tampo fórmica e estrutura metálica	01	10/2000	262,62	0,00	0,00	262,62	262,62	0,00	12,50	0,00	262,62	0,00
103 01 01	4451	Armário metálico de cor cinzenta com 2 portas	01	09/2000	140,06	0,00	0,00	140,06	140,06	0,00	12,50	0,00	140,06	0,00
103 01 08	4452	Estante metálica cinzenta com 2 módulos de 3	01	09/2000	131,31	0,00	0,00	131,31	131,31	0,00	12,50	0,00	131,31	0,00
106 02 06	4453	Mesa redonda tampo fórmica bege e estrutura	01	09/2000	72,95	0,00	0,00	72,95	72,95	0,00	12,50	0,00	72,95	0,00
106 02 06	4454	Mesa redonda tampo fórmica bege e estrutura	01	09/2000	72,95	0,00	0,00	72,95	72,95	0,00	12,50	0,00	72,95	0,00
106 02 06	4455	Mesa redonda tampo fórmica bege e estrutura	01	09/2000	72,95	0,00	0,00	72,95	72,95	0,00	12,50	0,00	72,95	0,00
106 02 06	4456	Mesa redonda tampo fórmica bege e estrutura	01	09/2000	72,95	0,00	0,00	72,95	72,95	0,00	12,50	0,00	72,95	0,00
107 01 07	4482	Cadeira tampos fórmica bege e estrutura em fe	01	01/2001	16,05	0,00	0,00	16,05	16,05	0,00	12,50	0,00	16,05	0,00
107 01 07	4483	Cadeira tampos fórmica bege e estrutura em fe	01	01/2001	16,05	0,00	0,00	16,05	16,05	0,00	12,50	0,00	16,05	0,00
107 01 07	4484	Cadeira tampos fórmica bege e estrutura em fe	01	01/2001	16,05	0,00	0,00	16,05	16,05	0,00	12,50	0,00	16,05	0,00
107 01 07	4485	Cadeira tampos fórmica bege e estrutura em fe	01	01/2001	16,05	0,00	0,00	16,05	16,05	0,00	12,50	0,00	16,05	0,00
107 01 07	4486	Cadeira tampos fórmica bege e estrutura em fe	01	01/2001	16,05	0,00	0,00	16,05	16,05	0,00	12,50	0,00	16,05	0,00
107 01 07	4487	Cadeira tampos fórmica bege e estrutura em fe	01	01/2001	16,05	0,00	0,00	16,05	16,05	0,00	12,50	0,00	16,05	0,00
107 01 07	4488	Cadeira tampos fórmica bege e estrutura em fe	01	01/2001	16,05	0,00	0,00	16,05	16,05	0,00	12,50	0,00	16,05	0,00
107 01 07	4489	Cadeira tampos fórmica bege e estrutura em fe	01	01/2001	16,05	0,00	0,00	16,05	16,05	0,00	12,50	0,00	16,05	0,00
107 01 07	4490	Cadeira tampos fórmica bege e estrutura em fe	01	01/2001	16,05	0,00	0,00	16,05	16,05	0,00	12,50	0,00	16,05	0,00
107 01 07	4491	Cadeira tampos fórmica bege e estrutura em fe	01	01/2001	16,05	0,00	0,00	16,05	16,05	0,00	12,50	0,00	16,05	0,00
107 01 07	4492	Cadeira tampos fórmica bege e estrutura em fe	01	01/2001	16,05	0,00	0,00	16,05	16,05	0,00	12,50	0,00	16,05	0,00
107 01 07	4493	Cadeira tampos fórmica bege e estrutura em fe	01	01/2001	16,05	0,00	0,00	16,05	16,05	0,00	12,50	0,00	16,05	0,00



Município de Ourém

## Ficha de amortizações por conta

Ano: 2017

Bem			Aquisição		Alterações patrimoniais		Valor bruto	Amortizações					Situação atual do bem	
GH	Nº Invent.	Descrição do bem	Tipo	Data	Valor aquisição /avaliação	Aumentos	Diminuições	Anos ant.	Exercício			Acum ulados	Valor patrim.liq.	
									Extraord.	Taxa	Valor			
Classificação patrimonial: 426														
107 01 07	4494	Cadeira tamos fórmica bege e estrutura em fe	01	01/2001	16,05	0,00	0,00	16,05	16,05	0,00	12,50	0,00	16,05	0,00
107 01 07	4495	Cadeira tampo fórmica bege e estrutura em fer	01	01/2001	16,05	0,00	0,00	16,05	16,05	0,00	12,50	0,00	16,05	0,00
107 01 07	4496	Cadeira tampo fórmica bege e estrutura em fer	01	01/2001	16,05	0,00	0,00	16,05	16,05	0,00	12,50	0,00	16,05	0,00
107 01 07	4497	Cadeira tampo fórmica bege e estrutura em fer	01	01/2001	16,05	0,00	0,00	16,05	16,05	0,00	12,50	0,00	16,05	0,00
107 01 07	4498	Cadeira tampo fórmica bege e estrutura em fer	01	01/2001	16,05	0,00	0,00	16,05	16,05	0,00	12,50	0,00	16,05	0,00
107 01 07	4499	Cadeira tampo fórmica bege e estrutura em fer	01	01/2001	16,05	0,00	0,00	16,05	16,05	0,00	12,50	0,00	16,05	0,00
107 01 07	4500	Cadeira tampo fórmica bege e estrutura em fer	01	01/2001	16,05	0,00	0,00	16,05	16,05	0,00	12,50	0,00	16,05	0,00
107 01 07	4501	Cadeira tampo fórmica bege e estrutura em fer	01	01/2001	16,05	0,00	0,00	16,05	16,05	0,00	12,50	0,00	16,05	0,00
107 01 07	4503	Cadeira tampo fórmica bege e estrutura em fer	01	01/2001	16,05	0,00	0,00	16,05	16,05	0,00	12,50	0,00	16,05	0,00
107 01 07	4504	Cadeira tampo fórmica bege e estrutura em fer	01	01/2001	16,05	0,00	0,00	16,05	16,05	0,00	12,50	0,00	16,05	0,00
107 01 07	4505	Cadeira tampo fórmica bege e estrutura em fer	01	01/2001	16,05	0,00	0,00	16,05	16,05	0,00	12,50	0,00	16,05	0,00
107 01 07	4506	Cadeira tampo fórmica bege e estrutura em fer	01	01/2001	16,05	0,00	0,00	16,05	16,05	0,00	12,50	0,00	16,05	0,00
107 01 07	4508	Cadeira tampo fórmica bege e estrutura em fer	01	01/2001	16,05	0,00	0,00	16,05	16,05	0,00	12,50	0,00	16,05	0,00
107 01 07	4511	Cadeira tampo fórmica bege e estrutura em fer	01	01/2001	16,05	0,00	0,00	16,05	16,05	0,00	12,50	0,00	16,05	0,00
107 01 07	4512	Cadeira tampo fórmica bege e estrutura em fer	01	01/2001	16,05	0,00	0,00	16,05	16,05	0,00	12,50	0,00	16,05	0,00
107 01 07	4513	Cadeira tampo fórmica bege e estrutura em fer	01	01/2001	16,05	0,00	0,00	16,05	16,05	0,00	12,50	0,00	16,05	0,00
107 01 07	4514	Cadeira tampo fórmica bege e estrutura em fer	01	01/2001	16,05	0,00	0,00	16,05	16,05	0,00	12,50	0,00	16,05	0,00
107 01 07	4515	Cadeira tampo fórmica bege e estrutura em fer	01	01/2001	16,05	0,00	0,00	16,05	16,05	0,00	12,50	0,00	16,05	0,00
107 01 07	4516	Cadeira tampo fórmica bege e estrutura em fer	01	01/2001	16,05	0,00	0,00	16,05	16,05	0,00	12,50	0,00	16,05	0,00
107 01 07	4519	Cadeira tampo fórmica bege e estrutura em fer	01	01/2001	16,05	0,00	0,00	16,05	16,05	0,00	12,50	0,00	16,05	0,00
107 01 07	4520	Cadeira tampo fórmica bege e estrutura em fer	01	01/2001	16,05	0,00	0,00	16,05	16,05	0,00	12,50	0,00	16,05	0,00
106 02 06	4522	Mesa rectangular tampo fórmica bege estrutur	01	01/2001	70,03	0,00	0,00	70,03	70,03	0,00	12,50	0,00	70,03	0,00
106 02 06	4523	Mesa rectangular tampo fórmica bege estrutur	01	01/2001	70,03	0,00	0,00	70,03	70,03	0,00	12,50	0,00	70,03	0,00
106 02 06	4524	Mesa rectangular tampo fórmica bege estrutur	01	01/2001	70,03	0,00	0,00	70,03	70,03	0,00	12,50	0,00	70,03	0,00
103 01 12	4525	Secretária tampo fórmica castanha estru. metá	01	09/2000	128,39	0,00	0,00	128,39	128,39	0,00	12,50	0,00	128,39	0,00
103 01 05	4526	Cadeira fixa forrada napa preta	01	09/2000	32,10	0,00	0,00	32,10	32,10	0,00	12,50	0,00	32,10	0,00
106 02 06	4527	Mesa rectangular tampo fórmica bege estrutur	01	10/1998	39,40	0,00	0,00	39,40	39,40	0,00	12,50	0,00	39,40	0,00
106 02 06	4528	Mesa rectangular tampo fórmica bege estrutur	01	10/1998	39,40	0,00	0,00	39,40	39,40	0,00	12,50	0,00	39,40	0,00
106 02 06	4529	Mesa rectanular tampo fórmica bege estrutur	01	10/1998	39,40	0,00	0,00	39,40	39,40	0,00	12,50	0,00	39,40	0,00



Município de Ourém

## Ficha de amortizações por conta

Ano: 2017

Bem			Aquisição		Alterações patrimoniais		Valor bruto	Amortizações					Situação atual do bem	
GH	Nº Invent.	Descrição do bem	Tipo	Data	Valor aquisição /avaliação	Aumentos	Diminuições	Anos ant.	Exercício			Acum ulados	Valor patrim.liq.	
									Extraord.	Taxa	Valor			
Classificação patrimonial: 426														
106 02 06	4530	Mesa rectangular tampo fórmica bege estrutur	01	10/1998	39,40	0,00	0,00	39,40	39,40	0,00	12,50	0,00	39,40	0,00
107 01 02	4531	Móvel em fórmica castanha clara com 4 portas	00		0,00	0,00	0,00	0,00	0,00	0,00	12,50	0,00	0,00	0,00
107 01 07	4535	Cadeira tampo fórmica bege estrutura em ferrc	01	11/1996	15,47	0,00	0,00	15,47	15,47	0,00	12,50	0,00	15,47	0,00
107 01 07	4536	Cadeira tampo fórmica bege estrutura em ferrc	01	11/1996	15,47	0,00	0,00	15,47	15,47	0,00	12,50	0,00	15,47	0,00
107 01 07	4537	Cadeira tampo fórmica bege estrutura em ferrc	01	11/1996	15,47	0,00	0,00	15,47	15,47	0,00	12,50	0,00	15,47	0,00
107 01 07	4538	Cadeira tampo fórmica bege estrutura em ferrc	01	11/1996	15,47	0,00	0,00	15,47	15,47	0,00	12,50	0,00	15,47	0,00
107 01 07	4539	Cadeira tampo fórmica bege estrutura em ferrc	01	11/1996	15,47	0,00	0,00	15,47	15,47	0,00	12,50	0,00	15,47	0,00
107 01 07	4540	Cadeira tampo fórmica bege estrutura em ferrc	01	11/1996	15,47	0,00	0,00	15,47	15,47	0,00	12,50	0,00	15,47	0,00
107 01 07	4541	Cadeira tampo fórmica bege estrutura em ferrc	01	09/1999	16,05	0,00	0,00	16,05	16,05	0,00	12,50	0,00	16,05	0,00
107 01 07	4542	Cadeira tampo fórmica bege estrutura em ferrc	01	09/1999	16,05	0,00	0,00	16,05	16,05	0,00	12,50	0,00	16,05	0,00
107 01 07	4543	Cadeira tampo fórmica bege estrutura em ferr	01	09/1999	16,05	0,00	0,00	16,05	16,05	0,00	12,50	0,00	16,05	0,00
107 01 07	4544	Cadeira tampo fórmica bege estrutura em ferrc	01	09/1999	16,05	0,00	0,00	16,05	16,05	0,00	12,50	0,00	16,05	0,00
107 01 07	4545	Cadeira tampo fórmica bege estrutura em ferrc	01	09/1999	16,05	0,00	0,00	16,05	16,05	0,00	12,50	0,00	16,05	0,00
107 01 07	4546	Cadeira tampo fórmica bege estrutura em ferrc	01	09/1999	16,05	0,00	0,00	16,05	16,05	0,00	12,50	0,00	16,05	0,00
107 01 07	4547	Cadeira tampo fórmica bege estrutura em ferrc	01	09/1999	16,05	0,00	0,00	16,05	16,05	0,00	12,50	0,00	16,05	0,00
107 01 07	4549	Cadeira tampo fórmica bege estrutura em ferrc	01	09/1999	16,05	0,00	0,00	16,05	16,05	0,00	12,50	0,00	16,05	0,00
107 01 07	4550	Cadeira tampo fórmica bege estrutura em ferrc	01	09/1999	16,05	0,00	0,00	16,05	16,05	0,00	12,50	0,00	16,05	0,00
107 01 07	4551	Cadeira tampo fórmica bege estrutura em ferrc	01	09/1999	16,05	0,00	0,00	16,05	16,05	0,00	12,50	0,00	16,05	0,00
107 01 07	4554	Cadeira tampo fórmica bege estrutura em ferrc	01	09/1999	16,05	0,00	0,00	16,05	16,05	0,00	12,50	0,00	16,05	0,00
107 01 07	4556	Cadeira tampo fórmica bege estrutura em ferrc	01	09/1999	16,05	0,00	0,00	16,05	16,05	0,00	12,50	0,00	16,05	0,00
107 01 07	4557	Cadeira tampo fórmica bege estrutura em ferrc	01	09/1999	16,05	0,00	0,00	16,05	16,05	0,00	12,50	0,00	16,05	0,00
107 01 07	4558	Cadeira tampo fórmica bege estrutura em ferrc	01	09/1999	16,05	0,00	0,00	16,05	16,05	0,00	12,50	0,00	16,05	0,00
107 01 07	4562	Cadeira tampo fórmica bege estrutura em ferr	01	09/1999	16,05	0,00	0,00	16,05	16,05	0,00	12,50	0,00	16,05	0,00
107 01 07	4563	Cadeira tampo fórmica bege estrutura em ferr	01	09/1999	16,05	0,00	0,00	16,05	16,05	0,00	12,50	0,00	16,05	0,00
107 01 07	4566	Cadeira tampo fórmica bege estrutura em ferrc	01	09/1999	16,05	0,00	0,00	16,05	16,05	0,00	12,50	0,00	16,05	0,00
103 01 01	4570	Armário metálico de cor cinzenta com 2 portas	01	11/1996	131,31	0,00	0,00	131,31	131,31	0,00	12,50	0,00	131,31	0,00
103 01 02	4574	Bancos rectangulares compridos, todo em mac	01	01/2001	0,00	0,00	0,00	0,00	0,00	0,00	12,50	0,00	0,00	0,00
103 02 08	4575	Furador	01	08/2000	4,52	0,00	0,00	4,52	4,52	0,00	12,50	0,00	4,52	0,00
101 01 07	4576	Impressora okipage 8 w lite	01	07/2001	315,14	0,00	0,00	315,14	315,14	0,00	25,00	0,00	315,14	0,00



## Município de Ourém

# Ficha de amortizações por conta

Ano: 2017

Bem				Aquisição		Alterações patrimoniais		Valor bruto	Amortizações					Situação atual do bem	
GH	Nº Invent.	Descrição do bem	Tipo	Data	Valor aquisição /avaliação	Aumentos	Diminuições		Anos ant.	Extraord.	Exercício		Acum ulados	Valor patrim.liq.	
											Taxa	Valor			
Classificação patrimonial: 426															
101 01 13	4583	Monitor tft lcd de 15"	01	07/2001	700,31	0,00	0,00	700,31	700,31	0,00	25,00	0,00	700,31	0,00	
103 01 01	4585	Armário metálico cinzento com 2 portas	01	01/2001	140,06	0,00	0,00	140,06	140,06	0,00	12,50	0,00	140,06	0,00	
103 02 01	4642	Agrafador metálico tipo alicate	01	07/2001	14,65	0,00	0,00	14,65	14,65	0,00	12,50	0,00	14,65	0,00	
103 02 08	4643	Furador metalico	01	07/2001	5,36	0,00	0,00	5,36	5,36	0,00	12,50	0,00	5,36	0,00	
103 02 99	4644	Candeeiro de secretária, de cor branco	01	07/2001	22,28	0,00	0,00	22,28	22,28	0,00	12,50	0,00	22,28	0,00	
103 01 01	4657	Armário metálico de cor cinzenta com 2 portas	01	10/1998	140,06	0,00	0,00	140,06	140,06	0,00	12,50	0,00	140,06	0,00	
103 01 01	4668	Armário metálico cinzento com 2 portas	01	06/2001	140,06	0,00	0,00	140,06	140,06	0,00	12,50	0,00	140,06	0,00	
103 01 01	4669	Armário metálico cinzento com 2 portas	01	06/2001	140,06	0,00	0,00	140,06	140,06	0,00	12,50	0,00	140,06	0,00	
103 01 01	4670	Armário metálico cinzento com 2 portas	01	06/2001	140,06	0,00	0,00	140,06	140,06	0,00	12,50	0,00	140,06	0,00	
103 01 01	4671	Armário metálico cinzento com 2 portas	01	06/2001	140,06	0,00	0,00	140,06	140,06	0,00	12,50	0,00	140,06	0,00	
103 01 01	4672	Armário metálico cinzento com 2 portas	01	06/2001	140,06	0,00	0,00	140,06	140,06	0,00	12,50	0,00	140,06	0,00	
103 01 01	4673	Armário metálico cinzento com 2 portas	01	06/2001	140,06	0,00	0,00	140,06	140,06	0,00	12,50	0,00	140,06	0,00	
103 01 01	4674	Armário metálico cinzento com 2 portas	01	06/2001	140,06	0,00	0,00	140,06	140,06	0,00	12,50	0,00	140,06	0,00	
103 01 01	4675	Armário metálico cinzento com 2 portas	01	06/2001	140,06	0,00	0,00	140,06	140,06	0,00	12,50	0,00	140,06	0,00	
103 01 01	4676	Armário metálico cinzento com 2 portas	01	06/2001	140,06	0,00	0,00	140,06	140,06	0,00	12,50	0,00	140,06	0,00	
103 01 01	4677	Armário metálico cinzento com 2 portas	01	06/2001	140,06	0,00	0,00	140,06	140,06	0,00	12,50	0,00	140,06	0,00	
103 01 01	4678	Armário metálico cinzento com 2 portas	01	06/2001	140,06	0,00	0,00	140,06	140,06	0,00	12,50	0,00	140,06	0,00	
103 01 01	4679	Armário metálico cinzento com 2 portas	01	06/2001	140,06	0,00	0,00	140,06	140,06	0,00	12,50	0,00	140,06	0,00	
103 01 01	4680	Armário metálico cinzento com 2 portas	01	06/2001	140,06	0,00	0,00	140,06	140,06	0,00	12,50	0,00	140,06	0,00	
103 01 01	4681	Armário metálico cinzento com 2 portas	01	06/2001	140,06	0,00	0,00	140,06	140,06	0,00	12,50	0,00	140,06	0,00	
103 01 01	4682	Armário metálico cinzento com 2 portas	01	06/2001	140,06	0,00	0,00	140,06	140,06	0,00	12,50	0,00	140,06	0,00	
103 01 01	4683	Armário metálico cinzento com 2 portas	01	06/2001	140,06	0,00	0,00	140,06	140,06	0,00	12,50	0,00	140,06	0,00	
103 01 01	4684	Armário metálico cinzento com 2 portas	01	06/2001	140,06	0,00	0,00	140,06	140,06	0,00	12,50	0,00	140,06	0,00	
103 01 01	4685	Armário metálico cinzento com 2 portas	01	06/2001	140,06	0,00	0,00	140,06	140,06	0,00	12,50	0,00	140,06	0,00	
103 01 01	4686	Armário metálico cinzento com 2 portas	01	06/2001	140,06	0,00	0,00	140,06	140,06	0,00	12,50	0,00	140,06	0,00	
103 01 01	4687	Armário metálico cinzento com 2 portas	01	06/2001	140,06	0,00	0,00	140,06	140,06	0,00	12,50	0,00	140,06	0,00	
103 01 05	4701	Cadeira almofadada forrada napa preta e estru	01		0,00	0,00	0,00	0,00	0,00	0,00	12,50	0,00	0,00	0,00	
103 01 05	4702	Cadeira almofadada forrada napa preta e estru	01		0,00	0,00	0,00	0,00	0,00	0,00	12,50	0,00	0,00	0,00	
103 01 05	4703	Cadeira almofadada forrada napa preta e estru	01		0,00	0,00	0,00	0,00	0,00	0,00	12,50	0,00	0,00	0,00	



## Município de Ourém

# Ficha de amortizações por conta

Ano: 2017

Bem			Aquisição		Alterações patrimoniais		Valor bruto	Amortizações				Situação atual do bem	
GH	Nº Invent.	Descrição do bem	Tipo	Data	Valor aquisição /avaliação	Aumentos	Diminuições	Anos ant.	Exercício		Acum ulados	Valor patrim.liq.	
									Extraord.	Taxa Valor			
Classificação patrimonial: 426													
103 01 05	4704	Cadeira almofadada forrada napa preta e estru	01		0,00	0,00	0,00	0,00	0,00	0,00	12,50	0,00	0,00
103 01 05	4705	Cadeira almofadada forrada napa preta e estru	01		0,00	0,00	0,00	0,00	0,00	0,00	12,50	0,00	0,00
103 01 05	4740	Cadeira almofadada forrada napa preta e estru	01	09/2001	0,00	0,00	0,00	0,00	0,00	0,00	12,50	0,00	0,00
103 01 12	4741	Secretária tampo fórmica cinzento e estrutura i	01	10/2000	262,62	0,00	0,00	262,62	262,62	0,00	12,50	0,00	262,62
107 01 02	4742	Armário em fórmica castanha com 4 portas per	00		0,00	0,00	0,00	0,00	0,00	0,00	12,50	0,00	0,00
103 01 05	4743	Cadeira almofadada forrada a napa preta estru	01	10/2000	33,85	0,00	0,00	33,85	33,85	0,00	12,50	0,00	33,85
103 01 05	4744	Cadeira almofadada forrada a napa preta estru	01	10/2000	33,85	0,00	0,00	33,85	33,85	0,00	12,50	0,00	33,85
103 01 08	4745	Estante metálica com 2 módulos de prateleiras	01	01/2001	131,31	0,00	0,00	131,31	131,31	0,00	12,50	0,00	131,31
103 01 12	4746	Secretária tampo fórmica estrutura metálica, 2	00		0,00	0,00	0,00	0,00	0,00	0,00	12,50	0,00	0,00
103 01 12	4747	Secretária tampo fórmica estrutura metálica, 2	00		0,00	0,00	0,00	0,00	0,00	0,00	12,50	0,00	0,00
103 01 05	4748	Cadeira almofadada forrada a napa preta estru	01	11/1999	32,10	0,00	0,00	32,10	32,10	0,00	12,50	0,00	32,10
103 01 05	4749	Cadeira almofadada forrada a napa preta estru	01	11/1999	32,10	0,00	0,00	32,10	32,10	0,00	12,50	0,00	32,10
103 01 01	4750	Armário em fórmica creme com 2 portas	00		0,00	0,00	0,00	0,00	0,00	0,00	12,50	0,00	0,00
103 01 01	4777	Armário em fórmica creme com 2 portas	00		0,00	0,00	0,00	0,00	0,00	0,00	12,50	0,00	0,00
103 01 12	4778	Secretária com tampo em fórmica, de cor cinze	00		0,00	0,00	0,00	0,00	0,00	0,00	12,50	0,00	0,00
103 01 12	4779	Secretária tampo fórmica e estrutura metálica	00		0,00	0,00	0,00	0,00	0,00	0,00	12,50	0,00	0,00
103 01 05	4780	Cadeira almofadada forrada a napa preta estru	01	11/1999	32,10	0,00	0,00	32,10	32,10	0,00	12,50	0,00	32,10
103 01 05	4781	Cadeira almofadada forrada a napa preta estru	01	11/1999	32,10	0,00	0,00	32,10	32,10	0,00	12,50	0,00	32,10
103 01 01	4783	Armário em fórmica c/ 4 portas pequenas	00		0,00	0,00	0,00	0,00	0,00	0,00	12,50	0,00	0,00
103 01 08	4784	Estante em fórmica	00		0,00	0,00	0,00	0,00	0,00	0,00	12,50	0,00	0,00
103 01 08	4785	Estante em fórmica c/ 3 módulos de 4 prateleir	00		0,00	0,00	0,00	0,00	0,00	0,00	12,50	0,00	0,00
103 01 12	4786	Secretária tampo fórmica e estrutura metálica	00		0,00	0,00	0,00	0,00	0,00	0,00	12,50	0,00	0,00
103 01 05	4787	Cadeira almofadada forrada a napa preta estru	01	09/1999	32,10	0,00	0,00	32,10	32,10	0,00	12,50	0,00	32,10
103 01 12	4789	Secretária tampo fórmica e estrutura metálica i	01	11/1997	204,26	0,00	0,00	204,26	204,26	0,00	12,50	0,00	204,26
103 01 05	4790	Cadeira almofadada forrada a napa preta estru	01	11/1997	35,60	0,00	0,00	35,60	35,60	0,00	12,50	0,00	35,60
103 01 12	4791	Secretária tampo fórmica cinza, estrutura metá	00		0,00	0,00	0,00	0,00	0,00	0,00	12,50	0,00	0,00
103 01 12	4792	Secretária tampo fórmica cinza, estrutura metá	00		0,00	0,00	0,00	0,00	0,00	0,00	12,50	0,00	0,00
103 01 05	4793	Cadeira almofadada forrada a napa preta estru	01	11/1999	32,10	0,00	0,00	32,10	32,10	0,00	12,50	0,00	32,10
103 01 05	4794	Cadeira almofadada forrada a napa preta estru	01	11/1999	32,10	0,00	0,00	32,10	32,10	0,00	12,50	0,00	32,10





Município de Ourém

## Ficha de amortizações por conta

Ano: 2017

Bem			Aquisição		Alterações patrimoniais		Valor bruto	Amortizações				Situação atual do bem		
GH	Nº Invent.	Descrição do bem	Tipo	Data	Valor aquisição /avaliação	Aumentos	Diminuições	Anos ant.	Extraord.	Exercício		Acum ulados	Valor patrim.liq.	
										Taxa	Valor			
Classificação patrimonial: 426														
103 01 12	4797	Secretária tampo fórmica estrutura metálica	01	03/1995	207,18	0,00	0,00	207,18	207,18	0,00	12,50	0,00	207,18	0,00
103 01 05	4799	Cadeira almofadada forrada napa preta estrutu	01	03/1995	35,60	0,00	0,00	35,60	35,60	0,00	12,50	0,00	35,60	0,00
103 01 05	4800	Cadeira almofadada forrada napa preta estrutu	01	03/1995	35,60	0,00	0,00	35,60	35,60	0,00	12,50	0,00	35,60	0,00
103 01 05	4801	Cadeira almofadada forrada napa preta estrutu	01	10/2000	33,85	0,00	0,00	33,85	33,85	0,00	12,50	0,00	33,85	0,00
103 01 05	4802	Cadeira almofadada forrada napa preta estrutu	01	12/1994	29,80	0,00	0,00	29,80	29,80	0,00	12,50	0,00	29,80	0,00
103 01 12	4803	Secretária tampo fórmica estrutura metálica 3 l	01	12/1994	128,25	0,00	0,00	128,25	128,25	0,00	12,50	0,00	128,25	0,00
103 01 01	4843	Armário metálico cinzento 2 portas	01	06/1999	140,06	0,00	0,00	140,06	140,06	0,00	12,50	0,00	140,06	0,00
103 01 01	4845	Armário em fórmica com 4 portas	00		0,00	0,00	0,00	0,00	0,00	0,00	12,50	0,00	0,00	0,00
101 01 02	4849	Computador	01	07/2001	722,20	0,00	0,00	722,20	722,20	0,00	25,00	0,00	722,20	0,00
101 01 02	4850	Computador	01	07/2001	722,20	0,00	0,00	722,20	722,20	0,00	25,00	0,00	722,20	0,00
101 01 02	4853	Computador	01	07/2001	722,20	0,00	0,00	722,20	722,20	0,00	25,00	0,00	722,20	0,00
101 01 13	4859	Monitor de 15"	01	07/2001	180,91	0,00	0,00	180,91	180,91	0,00	25,00	0,00	180,91	0,00
103 01 12	4864	Secretária tampo fórmica estrutura metálica c/	01	09/1999	128,39	0,00	0,00	128,39	128,39	0,00	12,50	0,00	128,39	0,00
103 01 12	4865	Secretária tampo fórmica estrutura metálica c/	00		0,00	0,00	0,00	0,00	0,00	0,00	12,50	0,00	0,00	0,00
103 01 12	4866	Secretária tampo fórmica estrutura metálica c/	00		0,00	0,00	0,00	0,00	0,00	0,00	12,50	0,00	0,00	0,00
103 01 05	4867	Cadeira almofadada forrada napa preta estrutu	01	09/1995	35,60	0,00	0,00	35,60	35,60	0,00	12,50	0,00	35,60	0,00
103 01 05	4868	Cadeira almofadada forrada napa preta estrutu	01	09/1995	35,60	0,00	0,00	35,60	35,60	0,00	12,50	0,00	35,60	0,00
103 01 01	4869	Armário metálico cinzento com 2 portas	01	11/1996	131,31	0,00	0,00	131,31	131,31	0,00	12,50	0,00	131,31	0,00
107 01 20	4877	Mesa tampo fórmica bege e estrutura em madei	00		0,00	0,00	0,00	0,00	0,00	0,00	12,50	0,00	0,00	0,00
103 01 10	4878	Mesa com tampo fórmica cinzento e estrutura i	00		0,00	0,00	0,00	0,00	0,00	0,00	12,50	0,00	0,00	0,00
103 01 10	4879	Mesa tampo e prateleira em vidro e estrutura n	00		0,00	0,00	0,00	0,00	0,00	0,00	12,50	0,00	0,00	0,00
103 01 05	4880	Cadeira almofadada forrada a tecido estrutura	00		0,00	0,00	0,00	0,00	0,00	0,00	12,50	0,00	0,00	0,00
103 01 05	4881	Cadeira almofadada forrada a tecido estrutura	00		0,00	0,00	0,00	0,00	0,00	0,00	12,50	0,00	0,00	0,00
103 01 05	4882	Cadeira almofadada forrada a tecido estrutura	00		0,00	0,00	0,00	0,00	0,00	0,00	12,50	0,00	0,00	0,00
103 01 05	4883	Cadeira almofadada forrada a tecido estrutura	00		0,00	0,00	0,00	0,00	0,00	0,00	12,50	0,00	0,00	0,00
103 01 05	4884	Cadeira almofadada forrada a tecido estrutura	00		0,00	0,00	0,00	0,00	0,00	0,00	12,50	0,00	0,00	0,00
103 01 05	4885	Cadeira almofadada forrada a tecido estrutura	00		0,00	0,00	0,00	0,00	0,00	0,00	12,50	0,00	0,00	0,00
103 01 05	4886	Cadeira almofadada forrada a tecido estrutura	01	07/2000	33,85	0,00	0,00	33,85	33,85	0,00	12,50	0,00	33,85	0,00
103 01 05	4887	Cadeira almofadada forrada a tecido estrutura	01	07/2000	33,85	0,00	0,00	33,85	33,85	0,00	12,50	0,00	33,85	0,00



Município de Ourém

## Ficha de amortizações por conta

Ano: 2017

Bem			Aquisição		Alterações patrimoniais		Valor bruto		Amortizações				Situação atual do bem	
GH	Nº Invent.	Descrição do bem	Tipo	Data	Valor aquisição /avaliação	Aumentos	Diminuições	Anos ant.	Exercício			Acum ulados	Valor patrim.liq.	
									Extraord.	Taxa	Valor			
Classificação patrimonial: 426														
103 01 05	4888	Cadeira almofadada forrada a tecido estrutura	01	07/2000	33,85	0,00	0,00	33,85	33,85	0,00	12,50	0,00	33,85	0,00
103 01 05	4889	Cadeira almofadada forrada a tecido estrutura	01	07/2000	33,85	0,00	0,00	33,85	33,85	0,00	12,50	0,00	33,85	0,00
103 01 05	4890	Cadeira almofadada forrada a tecido estrutura	01	07/2000	33,85	0,00	0,00	33,85	33,85	0,00	12,50	0,00	33,85	0,00
103 01 05	4891	Cadeira almofadada forrada a tecido estrutura	01	07/2000	33,85	0,00	0,00	33,85	33,85	0,00	12,50	0,00	33,85	0,00
103 01 05	4892	Cadeira almofadada forrada a tecido estrutura	01	07/2000	33,85	0,00	0,00	33,85	33,85	0,00	12,50	0,00	33,85	0,00
103 01 05	4893	Cadeira almofadada forrada a tecido estrutura	01	07/2000	33,85	0,00	0,00	33,85	33,85	0,00	12,50	0,00	33,85	0,00
103 01 05	4894	Cadeira almofadada forrada a tecido estrutura	01	07/2000	33,85	0,00	0,00	33,85	33,85	0,00	12,50	0,00	33,85	0,00
103 01 05	4895	Cadeira almofadada forrada a tecido estrutura	01	07/2000	33,85	0,00	0,00	33,85	33,85	0,00	12,50	0,00	33,85	0,00
103 01 05	4896	Cadeira almofadada forrada a tecido estrutura	01	07/2000	33,85	0,00	0,00	33,85	33,85	0,00	12,50	0,00	33,85	0,00
103 01 05	4897	Cadeira almofadada forrada a tecido estrutura	01	07/2000	33,85	0,00	0,00	33,85	33,85	0,00	12,50	0,00	33,85	0,00
103 01 01	4898	Armário de madeira castanho claro com 3 port	00		0,00	0,00	0,00	0,00	0,00	0,00	12,50	0,00	0,00	0,00
103 01 01	4899	Armário de madeira castanho claro com 4 port	00		0,00	0,00	0,00	0,00	0,00	0,00	12,50	0,00	0,00	0,00
103 01 01	4900	Armário metálico cinzento com 2 portas	01	11/1999	140,06	0,00	0,00	140,06	140,06	0,00	12,50	0,00	140,06	0,00
103 01 01	4901	Armário metálico cinzento com 2 portas	01	11/1999	140,06	0,00	0,00	140,06	140,06	0,00	12,50	0,00	140,06	0,00
103 01 01	4902	Armário metálico cinzento com 2 portas	01	11/1999	140,06	0,00	0,00	140,06	140,06	0,00	12,50	0,00	140,06	0,00
103 01 01	4903	Armário metálico cinzento com 2 portas	01	11/1999	140,06	0,00	0,00	140,06	140,06	0,00	12,50	0,00	140,06	0,00
103 01 01	4904	Armário metálico cinzento com 2 portas	01	11/1999	140,06	0,00	0,00	140,06	140,06	0,00	12,50	0,00	140,06	0,00
103 01 01	4905	Armário metálico cinzento com 2 portas	01	11/1999	140,06	0,00	0,00	140,06	140,06	0,00	12,50	0,00	140,06	0,00
103 01 08	4906	Estante metálica cinzenta	01	09/1999	131,31	0,00	0,00	131,31	131,31	0,00	12,50	0,00	131,31	0,00
103 01 12	4907	Secretária tampo fórmica cinzenta estrutura m	01	10/1998	207,18	0,00	0,00	207,18	207,18	0,00	12,50	0,00	207,18	0,00
103 01 12	4908	Secretária tampo fórmica cinzenta estrutura m	01	10/1998	207,18	0,00	0,00	207,18	207,18	0,00	12,50	0,00	207,18	0,00
103 01 12	4909	Secretária t/ fórmica cinza est. metálica 3 gave	00		0,00	0,00	0,00	0,00	0,00	0,00	12,50	0,00	0,00	0,00
103 01 12	4910	Secretária t/ fórmica cinza est. metálica 3 gave	00		0,00	0,00	0,00	0,00	0,00	0,00	12,50	0,00	0,00	0,00
103 01 12	4911	Secretária t/ fórmica cinza est. metálica 3 gave	00		0,00	0,00	0,00	0,00	0,00	0,00	12,50	0,00	0,00	0,00
103 01 12	4912	Secretária t/ fórmica cinza est. metálica 3 gave	00		0,00	0,00	0,00	0,00	0,00	0,00	12,50	0,00	0,00	0,00
103 01 12	4913	Secretária t/ fórmica cinza est. metálica 3 gave	00		0,00	0,00	0,00	0,00	0,00	0,00	12,50	0,00	0,00	0,00
103 01 05	4914	Cadeira almofadada forrada a napa preta estru	01	10/1998	30,35	0,00	0,00	30,35	30,35	0,00	12,50	0,00	30,35	0,00
103 01 05	4915	Cadeira almofadada forrada a napa preta estru	01	10/1998	30,35	0,00	0,00	30,35	30,35	0,00	12,50	0,00	30,35	0,00
103 01 05	4916	Cadeira almofadada forrada a napa preta estru	01	08/1997	35,60	0,00	0,00	35,60	35,60	0,00	12,50	0,00	35,60	0,00



## Município de Ourém

# Ficha de amortizações por conta

Ano: 2017

Bem			Aquisição		Alterações patrimoniais		Valor bruto	Amortizações					Situação atual do bem	
GH	Nº Invent.	Descrição do bem	Tipo	Data	Valor aquisição /avaliação	Aumentos	Diminuições	Anos ant.	Exercício		Acum ulados	Valor patrim.liq.		
									Extraord.	Taxa			Valor	
Classificação patrimonial: 426														
103 01 05	4917	Cadeira almofadada forrada a napa preta estru	01	09/1996	27,72	0,00	0,00	27,72	27,72	0,00	12,50	0,00	27,72	0,00
103 01 01	4918	Armário metálico de cor cinzenta com 2 portas	01	03/1997	200,17	0,00	0,00	200,17	200,17	0,00	12,50	0,00	200,17	0,00
103 01 01	4919	Armário metálico cinzento com 2 portas	01	09/1996	131,31	0,00	0,00	131,31	131,31	0,00	12,50	0,00	131,31	0,00
103 01 01	4920	Armário metálico cinzento com 2 portas	01	09/1996	131,31	0,00	0,00	131,31	131,31	0,00	12,50	0,00	131,31	0,00
103 01 12	4921	Secretária tampo fórmica castanha estrutura m	01	09/1996	110,88	0,00	0,00	110,88	110,88	0,00	12,50	0,00	110,88	0,00
103 01 05	4990	Cadeira c/ tampos em formica, cremes e estru	01	01/2001	16,05	0,00	0,00	16,05	16,05	0,00	12,50	0,00	16,05	0,00
103 01 05	4991	Cadeira c/ tampos em formica, cremes e estru	01	01/2001	16,05	0,00	0,00	16,05	16,05	0,00	12,50	0,00	16,05	0,00
103 01 05	4992	Cadeira c/ tampos em formica, cremes e estru	01	01/2001	16,05	0,00	0,00	16,05	16,05	0,00	12,50	0,00	16,05	0,00
103 01 05	4993	Cadeira c/ tampos em formica, cremes e estru	01	01/2001	16,05	0,00	0,00	16,05	16,05	0,00	12,50	0,00	16,05	0,00
103 01 05	4994	Cadeira c/ tampos em formica, cremes e estru	01	01/2001	16,05	0,00	0,00	16,05	16,05	0,00	12,50	0,00	16,05	0,00
103 01 05	4995	Cadeira c/ tampos em formica, cremes e estru	01	01/2001	16,05	0,00	0,00	16,05	16,05	0,00	12,50	0,00	16,05	0,00
103 01 05	4996	Cadeira c/ tampos em formica, cremes e estru	01	01/2001	16,05	0,00	0,00	16,05	16,05	0,00	12,50	0,00	16,05	0,00
103 01 10	4997	Mesa rectangular em formica de cor creme,est	01		0,00	0,00	0,00	0,00	0,00	0,00	12,50	0,00	0,00	0,00
103 01 10	4998	Mesa redonda em formica de cor creme,estrut	01	01/2001	72,95	0,00	0,00	72,95	72,95	0,00	12,50	0,00	72,95	0,00
103 01 10	4999	Mesa redonda em formica de cor creme,estrut	01	01/2001	72,95	0,00	0,00	72,95	72,95	0,00	12,50	0,00	72,95	0,00
103 01 10	5000	Mesa redonda em formica de cor creme,estrut	01	01/2001	72,95	0,00	0,00	72,95	72,95	0,00	12,50	0,00	72,95	0,00
103 01 10	5001	Mesa redonda em formica de cor creme,estrut	01	01/2001	72,95	0,00	0,00	72,95	72,95	0,00	12,50	0,00	72,95	0,00
107 01 21	5004	Conjunto de cinco papeleiras cinzentas	01	08/2001	12,02	0,00	0,00	12,02	12,02	0,00	12,50	0,00	12,02	0,00
101 01 02	5016	Computador portátil, 850 mhz 20 gb 128 mb 5€	01	09/2001	2 238,66	0,00	0,00	2 238,66	2 238,66	0,00	25,00	0,00	2 238,66	0,00
103 01 10	5017	Mesa redonda tampo em fórmica bege estrutur	01		0,00	0,00	0,00	0,00	0,00	0,00	12,50	0,00	0,00	0,00
103 01 10	5018	Mesa redonda tampo em fórmica bege estrutur	01		0,00	0,00	0,00	0,00	0,00	0,00	12,50	0,00	0,00	0,00
103 01 10	5043	Mesa de reuniões, c/ topos arredondados, estr	01		0,00	0,00	0,00	0,00	0,00	0,00	12,50	0,00	0,00	0,00
107 01 23	5087	Secretária metálica c/ bloco de 2 gavetas lado	01	09/2001	112,23	0,00	0,00	112,23	112,23	0,00	12,50	0,00	112,23	0,00
107 01 23	5088	Secretária metálica c/ bloco de 2 gavetas lado	01	09/2001	112,23	0,00	0,00	112,23	112,23	0,00	12,50	0,00	112,23	0,00
107 01 23	5089	Secretária metálica c/ bloco de 2 gavetas lado	01	09/2001	112,23	0,00	0,00	112,23	112,23	0,00	12,50	0,00	112,23	0,00
107 01 23	5090	Secretária metálica c/ bloco de 2 gavetas lado	01	09/2001	112,23	0,00	0,00	112,23	112,23	0,00	12,50	0,00	112,23	0,00
107 01 23	5091	Secretária metálica c/ bloco de 2 gavetas lado	01	09/2001	112,23	0,00	0,00	112,23	112,23	0,00	12,50	0,00	112,23	0,00
107 01 23	5092	Secretária metálica c/ bloco de 2 gavetas lado	01	09/2001	112,23	0,00	0,00	112,23	112,23	0,00	12,50	0,00	112,23	0,00
107 01 23	5093	Secretária metálica c/ bloco de 2 gavetas lado	01	09/2001	112,23	0,00	0,00	112,23	112,23	0,00	12,50	0,00	112,23	0,00



Município de Ourém

## Ficha de amortizações por conta

Ano: 2017

Bem			Aquisição		Alterações patrimoniais		Valor bruto	Amortizações					Situação atual do bem	
GH	Nº Invent.	Descrição do bem	Tipo	Data	Valor aquisição /avaliação	Aumentos	Diminuições	Anos ant.	Exercício			Acum ulados	Valor patrim.liq.	
									Extraord.	Taxa	Valor			
Classificação patrimonial: 426														
107 01 23	5094	Secretária metálica c/ bloco de 2 gavetas lado	01	09/2001	112,23	0,00	0,00	112,23	112,23	0,00	12,50	0,00	112,23	0,00
107 01 23	5095	Secretária metálica c/ bloco de 2 gavetas lado	01	09/2001	112,23	0,00	0,00	112,23	112,23	0,00	12,50	0,00	112,23	0,00
107 01 23	5096	Secretária metálica c/ bloco de 2 gavetas lado	01	09/2001	112,23	0,00	0,00	112,23	112,23	0,00	12,50	0,00	112,23	0,00
107 01 23	5097	Secretária metálica c/ bloco de 2 gavetas lado	01	09/2001	112,23	0,00	0,00	112,23	112,23	0,00	12,50	0,00	112,23	0,00
107 01 23	5098	Secretária metálica c/ bloco de 2 gavetas lado	01	09/2001	112,23	0,00	0,00	112,23	112,23	0,00	12,50	0,00	112,23	0,00
107 01 23	5099	Secretária metálica c/ bloco de 2 gavetas lado	01	09/2001	112,23	0,00	0,00	112,23	112,23	0,00	12,50	0,00	112,23	0,00
107 01 23	5100	Secretária metálica c/ bloco de 2 gavetas lado	01	09/2001	112,23	0,00	0,00	112,23	112,23	0,00	12,50	0,00	112,23	0,00
107 01 23	5101	Secretária metálica c/ bloco de 2 gavetas lado	01	09/2001	112,23	0,00	0,00	112,23	112,23	0,00	12,50	0,00	112,23	0,00
107 01 23	5102	Secretária metálica c/ bloco de 2 gavetas lado	01	09/2001	112,23	0,00	0,00	112,23	112,23	0,00	12,50	0,00	112,23	0,00
107 01 23	5103	Secretária metálica c/ bloco de 2 gavetas lado	01	09/2001	112,23	0,00	0,00	112,23	112,23	0,00	12,50	0,00	112,23	0,00
107 01 23	5104	Secretária metálica c/ bloco de 2 gavetas lado	01	09/2001	112,23	0,00	0,00	112,23	112,23	0,00	12,50	0,00	112,23	0,00
107 01 23	5105	Secretária metálica c/ bloco de 2 gavetas lado	01	09/2001	112,23	0,00	0,00	112,23	112,23	0,00	12,50	0,00	112,23	0,00
107 01 23	5106	Secretária metálica c/ bloco de 2 gavetas lado	01	09/2001	112,23	0,00	0,00	112,23	112,23	0,00	12,50	0,00	112,23	0,00
107 01 23	5107	Secretária metálica c/ bloco de 2 gavetas lado	01	09/2001	112,23	0,00	0,00	112,23	112,23	0,00	12,50	0,00	112,23	0,00
107 01 23	5108	Secretária metálica c/ bloco de 2 gavetas lado	01	09/2001	112,23	0,00	0,00	112,23	112,23	0,00	12,50	0,00	112,23	0,00
107 01 23	5109	Secretária metálica c/ bloco de 2 gavetas lado	01	09/2001	112,23	0,00	0,00	112,23	112,23	0,00	12,50	0,00	112,23	0,00
107 01 23	5110	Secretária metálica c/ bloco de 2 gavetas lado	01	09/2001	112,23	0,00	0,00	112,23	112,23	0,00	12,50	0,00	112,23	0,00
107 01 23	5112	Secretária metálica c/ bloco de 2 gavetas lado	01	09/2001	112,23	0,00	0,00	112,23	112,23	0,00	12,50	0,00	112,23	0,00
107 01 23	5113	Secretária metálica c/ bloco de 2 gavetas lado	01	09/2001	112,23	0,00	0,00	112,23	112,23	0,00	12,50	0,00	112,23	0,00
107 01 23	5114	Secretária metálica c/ bloco de 2 gavetas lado	01	09/2001	112,23	0,00	0,00	112,23	112,23	0,00	12,50	0,00	112,23	0,00
107 01 23	5115	Secretária metálica c/ bloco de 2 gavetas lado	01	09/2001	112,23	0,00	0,00	112,23	112,23	0,00	12,50	0,00	112,23	0,00
107 01 23	5116	Secretária metálica c/ bloco de 2 gavetas lado	01	09/2001	112,23	0,00	0,00	112,23	112,23	0,00	12,50	0,00	112,23	0,00
107 01 23	5117	Secretária metálica c/ bloco de 2 gavetas lado	01	09/2001	112,23	0,00	0,00	112,23	112,23	0,00	12,50	0,00	112,23	0,00
107 01 23	5118	Secretária metálica c/ bloco de 2 gavetas lado	01	09/2001	112,23	0,00	0,00	112,23	112,23	0,00	12,50	0,00	112,23	0,00
107 01 23	5119	Secretária metálica c/ bloco de 2 gavetas lado	01	09/2001	112,23	0,00	0,00	112,23	112,23	0,00	12,50	0,00	112,23	0,00
107 01 23	5120	Secretária metálica c/ bloco de 2 gavetas lado	01	09/2001	112,23	0,00	0,00	112,23	112,23	0,00	12,50	0,00	112,23	0,00
107 01 23	5121	Secretária metálica c/ bloco de 2 gavetas lado	01	09/2001	112,23	0,00	0,00	112,23	112,23	0,00	12,50	0,00	112,23	0,00
107 01 23	5122	Secretária metálica c/ bloco de 2 gavetas lado	01	09/2001	112,23	0,00	0,00	112,23	112,23	0,00	12,50	0,00	112,23	0,00
107 01 23	5123	Secretária metálica c/ bloco de 2 gavetas lado	01	09/2001	112,23	0,00	0,00	112,23	112,23	0,00	12,50	0,00	112,23	0,00



## Município de Ourém

# Ficha de amortizações por conta

Ano: 2017

Bem			Aquisição		Alterações patrimoniais		Valor bruto	Amortizações					Situação atual do bem	
GH	Nº Invent.	Descrição do bem	Tipo	Data	Valor aquisição /avaliação	Aumentos	Diminuições	Anos ant.	Exercício			Acum ulados	Valor patrim.liq.	
									Extraord.	Taxa	Valor			
Classificação patrimonial: 426														
107 01 23	5124	Secretária metálica c/ bloco de 2 gavetas lado	01	09/2001	112,23	0,00	0,00	112,23	112,23	0,00	12,50	0,00	112,23	0,00
107 01 20	5125	Mesa individual c/ prateleira e estrutura em fer	01	09/2001	33,67	0,00	0,00	33,67	33,67	0,00	12,50	0,00	33,67	0,00
107 01 20	5126	Mesa individual c/ prateleira e estrutura em fer	01	09/2001	33,67	0,00	0,00	33,67	33,67	0,00	12,50	0,00	33,67	0,00
107 01 20	5127	Mesa individual c/ prateleira e estrutura em fer	01	09/2001	33,67	0,00	0,00	33,67	33,67	0,00	12,50	0,00	33,67	0,00
107 01 20	5128	Mesa individual c/ prateleira e estrutura em fer	01	09/2001	33,67	0,00	0,00	33,67	33,67	0,00	12,50	0,00	33,67	0,00
107 01 20	5129	Mesa individual c/ prateleira e estrutura em fer	01	09/2001	33,67	0,00	0,00	33,67	33,67	0,00	12,50	0,00	33,67	0,00
107 01 20	5130	Mesa individual c/ prateleira e estrutura em fer	01	09/2001	33,67	0,00	0,00	33,67	33,67	0,00	12,50	0,00	33,67	0,00
107 01 20	5131	Mesa individual c/ prateleira e estrutura em fer	01	09/2001	33,67	0,00	0,00	33,67	33,67	0,00	12,50	0,00	33,67	0,00
107 01 20	5132	Mesa individual c/ prateleira e estrutura em fer	01	09/2001	33,67	0,00	0,00	33,67	33,67	0,00	12,50	0,00	33,67	0,00
107 01 20	5133	Mesa individual c/ prateleira e estrutura em fer	01	09/2001	33,67	0,00	0,00	33,67	33,67	0,00	12,50	0,00	33,67	0,00
107 01 20	5134	Mesa individual c/ prateleira e estrutura em fer	01	09/2001	33,67	0,00	0,00	33,67	33,67	0,00	12,50	0,00	33,67	0,00
107 01 20	5135	Mesa individual c/ prateleira e estrutura em fer	01	09/2001	33,67	0,00	0,00	33,67	33,67	0,00	12,50	0,00	33,67	0,00
107 01 20	5136	Mesa individual c/ prateleira e estrutura em fer	01	09/2001	33,67	0,00	0,00	33,67	33,67	0,00	12,50	0,00	33,67	0,00
107 01 20	5137	Mesa individual c/ prateleira e estrutura em fer	01	09/2001	33,67	0,00	0,00	33,67	33,67	0,00	12,50	0,00	33,67	0,00
107 01 20	5138	Mesa individual c/ prateleira e estrutura em fer	01	09/2001	33,67	0,00	0,00	33,67	33,67	0,00	12,50	0,00	33,67	0,00
107 01 20	5139	Mesa individual c/ prateleira e estrutura em fer	01	09/2001	33,67	0,00	0,00	33,67	33,67	0,00	12,50	0,00	33,67	0,00
107 01 20	5140	Mesa individual c/ prateleira e estrutura em fer	01	09/2001	33,67	0,00	0,00	33,67	33,67	0,00	12,50	0,00	33,67	0,00
107 01 20	5141	Mesa individual c/ prateleira e estrutura em fer	01	09/2001	33,67	0,00	0,00	33,67	33,67	0,00	12,50	0,00	33,67	0,00
107 01 20	5142	Mesa individual c/ prateleira e estrutura em fer	01	09/2001	33,67	0,00	0,00	33,67	33,67	0,00	12,50	0,00	33,67	0,00
107 01 20	5143	Mesa individual c/ prateleira e estrutura em fer	01	09/2001	33,67	0,00	0,00	33,67	33,67	0,00	12,50	0,00	33,67	0,00
107 01 20	5144	Mesa individual c/ prateleira e estrutura em fer	01	09/2001	33,67	0,00	0,00	33,67	33,67	0,00	12,50	0,00	33,67	0,00
107 01 20	5145	Mesa individual c/ prateleira e estrutura em fer	01	09/2001	33,67	0,00	0,00	33,67	33,67	0,00	12,50	0,00	33,67	0,00
107 01 20	5146	Mesa individual c/ prateleira e estrutura em fer	01	09/2001	33,67	0,00	0,00	33,67	33,67	0,00	12,50	0,00	33,67	0,00
107 01 20	5147	Mesa individual c/ prateleira, estrutura em ferrc	01	09/2001	33,67	0,00	0,00	33,67	33,67	0,00	12,50	0,00	33,67	0,00
107 01 20	5148	Mesa rectangular c/ estrutura em ferro de cor c	01	09/2001	37,41	0,00	0,00	37,41	37,41	0,00	12,50	0,00	37,41	0,00
107 01 20	5149	Mesa rectangular c/ estrutura em ferro de cor c	01	09/2001	37,41	0,00	0,00	37,41	37,41	0,00	12,50	0,00	37,41	0,00
107 01 20	5150	Mesa retangular c/ estrutura em ferro de cor cii	01	09/2001	37,41	0,00	0,00	37,41	37,41	0,00	12,50	0,00	37,41	0,00
107 01 20	5151	Mesa rectangular c/ estrutura em ferro de cor c	01	09/2001	37,41	0,00	0,00	37,41	37,41	0,00	12,50	0,00	37,41	0,00
107 01 20	5152	Mesa rectangular c/ estrutura em ferro de cor c	01	09/2001	37,41	0,00	0,00	37,41	37,41	0,00	12,50	0,00	37,41	0,00



Município de Ourém

## Ficha de amortizações por conta

Ano: 2017

Bem			Aquisição		Alterações patrimoniais		Valor bruto	Amortizações					Situação atual do bem	
GH	Nº Invent.	Descrição do bem	Tipo	Data	Valor aquisição /avaliação	Aumentos	Diminuições	Anos ant.	Exercício		Acum ulados	Valor patrim.liq.		
									Extraord.	Taxa Valor				
Classificação patrimonial: 426														
107 01 20	5153	Mesa rectangular c/ estrutura em ferro de cor c	01	09/2001	37,41	0,00	0,00	37,41	37,41	0,00	12,50	0,00	37,41	0,00
107 01 20	5154	Mesa rectangular c/ estrutura em ferro de cor c	01	09/2001	37,41	0,00	0,00	37,41	37,41	0,00	12,50	0,00	37,41	0,00
107 01 20	5155	Mesa rectangular c/ estrutura em ferro de cor c	01	09/2001	37,41	0,00	0,00	37,41	37,41	0,00	12,50	0,00	37,41	0,00
107 01 20	5156	Mesa rectangular c/ estrutura em ferro de cor c	01	09/2001	37,41	0,00	0,00	37,41	37,41	0,00	12,50	0,00	37,41	0,00
107 01 20	5157	Mesa rectangular c/ estrutura em ferro de cor c	01	09/2001	37,41	0,00	0,00	37,41	37,41	0,00	12,50	0,00	37,41	0,00
107 01 20	5158	Mesa rectangular c/ estrutura em ferro de cor c	01	09/2001	37,41	0,00	0,00	37,41	37,41	0,00	12,50	0,00	37,41	0,00
107 01 20	5159	Mesa rectangular c/ estrutura em ferro de cor c	01	09/2001	37,41	0,00	0,00	37,41	37,41	0,00	12,50	0,00	37,41	0,00
107 01 20	5160	Mesa rectangular c/ estrutura em ferro de cor c	01	09/2001	37,41	0,00	0,00	37,41	37,41	0,00	12,50	0,00	37,41	0,00
107 01 20	5161	Mesa circular c/ estrutura em ferro de cor cinza	01	09/2001	62,35	0,00	0,00	62,35	62,35	0,00	12,50	0,00	62,35	0,00
107 01 20	5162	Mesa redonda c/ estrutura em ferro de cor cinz	01	09/2001	62,35	0,00	0,00	62,35	62,35	0,00	12,50	0,00	62,35	0,00
107 01 20	5163	Mesa redonda c/ estrutura em ferro de cor cinz	01	09/2001	62,35	0,00	0,00	62,35	62,35	0,00	12,50	0,00	62,35	0,00
107 01 20	5164	Mesa redonda c/ estrutura em ferro de cor cinz	01	09/2001	62,35	0,00	0,00	62,35	62,35	0,00	12,50	0,00	62,35	0,00
107 01 20	5165	Mesa redonda c/ estrutura em ferro de cor cinz	01	09/2001	62,35	0,00	0,00	62,35	62,35	0,00	12,50	0,00	62,35	0,00
107 01 20	5166	Mesa redonda c/ estrutura em ferro de cor cinz	01	09/2001	62,35	0,00	0,00	62,35	62,35	0,00	12,50	0,00	62,35	0,00
107 01 20	5167	Mesa circular c/ estrutura em ferro de cor cinza	01	09/2001	62,35	0,00	0,00	62,35	62,35	0,00	12,50	0,00	62,35	0,00
107 01 20	5168	Mesa circular c/ estrutura em ferro de cor cinza	01	09/2001	62,35	0,00	0,00	62,35	62,35	0,00	12,50	0,00	62,35	0,00
107 01 20	5169	Mesa circular c/ estrutura em ferro de cor cinza	01	09/2001	62,35	0,00	0,00	62,35	62,35	0,00	12,50	0,00	62,35	0,00
107 01 20	5170	Mesa redonda c/ estrutura em ferro de cor cinz	01	09/2001	62,35	0,00	0,00	62,35	62,35	0,00	12,50	0,00	62,35	0,00
107 01 20	5171	Mesa redonda c/ estrutura em ferro de cor cinz	01	09/2001	62,35	0,00	0,00	62,35	62,35	0,00	12,50	0,00	62,35	0,00
107 01 20	5172	Mesa redonda c/ estrutura em ferro de cor cinz	01	09/2001	62,35	0,00	0,00	62,35	62,35	0,00	12,50	0,00	62,35	0,00
107 01 20	5173	Mesa redonda c/ tampo castanho	01	09/2001	62,35	0,00	0,00	62,35	62,35	0,00	12,50	0,00	62,35	0,00
107 01 20	5174	Mesa redonda c/ estrutura em ferro de cor cinz	01	09/2001	62,35	0,00	0,00	62,35	62,35	0,00	12,50	0,00	62,35	0,00
107 01 20	5175	Mesa redonda c/ estrutura em ferro de cor cinz	01	09/2001	62,35	0,00	0,00	62,35	62,35	0,00	12,50	0,00	62,35	0,00
107 01 20	5176	Mesa redonda c/ estrutura em ferro de cor cinz	01	09/2001	62,35	0,00	0,00	62,35	62,35	0,00	12,50	0,00	62,35	0,00
107 01 20	5178	Mesa redonda c/ estrutura em ferro de cor cinz	01	09/2001	62,35	0,00	0,00	62,35	62,35	0,00	12,50	0,00	62,35	0,00
107 01 20	5179	Mesa redonda c/ estrutura em ferro de cor cinz	01	09/2001	62,35	0,00	0,00	62,35	62,35	0,00	12,50	0,00	62,35	0,00
107 01 20	5180	Mesa redonda c/ estrutura em ferro de cor cinz	01	09/2001	62,35	0,00	0,00	62,35	62,35	0,00	12,50	0,00	62,35	0,00
107 01 20	5181	Mesa redonda c/ estrutura em ferro de cor cinz	01	09/2001	62,35	0,00	0,00	62,35	62,35	0,00	12,50	0,00	62,35	0,00
107 01 20	5182	Mesa redonda c/ estrutura em ferro de cor cinz	01	09/2001	62,35	0,00	0,00	62,35	62,35	0,00	12,50	0,00	62,35	0,00



Município de Ourém

## Ficha de amortizações por conta

Ano: 2017

Bem			Aquisição		Alterações patrimoniais		Valor bruto	Amortizações					Situação atual do bem	
GH	Nº Invent.	Descrição do bem	Tipo	Data	Valor aquisição /avaliação	Aumentos	Diminuições	Anos ant.	Exercício		Acum ulados	Valor patrim.liq.		
									Extraord.	Taxa Valor				
Classificação patrimonial: 426														
107 01 20	5183	Mesa redonda c/ estrutura em ferro de cor cinz	01	09/2001	62,35	0,00	0,00	62,35	62,35	0,00	12,50	0,00	62,35	0,00
107 01 07	5185	Cadeira media c/ tampos em formica, estrutur	01	09/2001	14,96	0,00	0,00	14,96	14,96	0,00	12,50	0,00	14,96	0,00
107 01 07	5186	Cadeira media c/ tampos em formica, estrutur	01	09/2001	14,96	0,00	0,00	14,96	14,96	0,00	12,50	0,00	14,96	0,00
107 01 07	5187	Cadeira media c/ tampos em formica, estrutur	01	09/2001	14,96	0,00	0,00	14,96	14,96	0,00	12,50	0,00	14,96	0,00
107 01 07	5188	Cadeira media c/ tampos em formica, estrutur	01	09/2001	14,96	0,00	0,00	14,96	14,96	0,00	12,50	0,00	14,96	0,00
107 01 07	5189	Cadeira media c/ tampos em formica, estrutur	01	09/2001	14,96	0,00	0,00	14,96	14,96	0,00	12,50	0,00	14,96	0,00
107 01 07	5191	Cadeira media c/ tampos em formica, estrutur	01	09/2001	14,96	0,00	0,00	14,96	14,96	0,00	12,50	0,00	14,96	0,00
107 01 07	5192	Cadeira media c/ tampos em formica, estrutur	01	09/2001	14,96	0,00	0,00	14,96	14,96	0,00	12,50	0,00	14,96	0,00
107 01 07	5193	Cadeira media c/ tampos em formica, estrutur	01	09/2001	14,96	0,00	0,00	14,96	14,96	0,00	12,50	0,00	14,96	0,00
107 01 07	5194	Cadeira media c/ tampos em formica, estrutur	01	09/2001	14,96	0,00	0,00	14,96	14,96	0,00	12,50	0,00	14,96	0,00
107 01 07	5195	Cadeira media c/ tampos em formica, estrutur	01	09/2001	14,96	0,00	0,00	14,96	14,96	0,00	12,50	0,00	14,96	0,00
107 01 07	5196	Cadeira media c/ tampos em formica, estrutur	01	09/2001	14,96	0,00	0,00	14,96	14,96	0,00	12,50	0,00	14,96	0,00
107 01 07	5197	Cadeira c/ tampos em formica, estrutura de fer	01	09/2001	14,96	0,00	0,00	14,96	14,96	0,00	12,50	0,00	14,96	0,00
107 01 07	5198	Cadeira c/ tampos em formica, estrutura de fer	01	09/2001	14,96	0,00	0,00	14,96	14,96	0,00	12,50	0,00	14,96	0,00
107 01 07	5199	Cadeira c/ tampos em formica, estrutura de fer	01	09/2001	14,96	0,00	0,00	14,96	14,96	0,00	12,50	0,00	14,96	0,00
107 01 07	5200	Cadeira media c/ tampos em formica, estrutur	01	09/2001	14,96	0,00	0,00	14,96	14,96	0,00	12,50	0,00	14,96	0,00
107 01 07	5201	Cadeira media c/ tampos em formica, estrutur	01	09/2001	14,96	0,00	0,00	14,96	14,96	0,00	12,50	0,00	14,96	0,00
107 01 07	5203	Cadeira media c/ tampos em formica, estrutur	01	09/2001	14,96	0,00	0,00	14,96	14,96	0,00	12,50	0,00	14,96	0,00
107 01 07	5204	Cadeira media c/ tampos em formica, estrutur	01	09/2001	14,96	0,00	0,00	14,96	14,96	0,00	12,50	0,00	14,96	0,00
107 01 07	5205	Cadeira media c/ tampos em formica, estrutur	01	09/2001	14,96	0,00	0,00	14,96	14,96	0,00	12,50	0,00	14,96	0,00
107 01 07	5206	Cadeira media c/ tampos em formica, estrutur	01	09/2001	14,96	0,00	0,00	14,96	14,96	0,00	12,50	0,00	14,96	0,00
107 01 07	5207	Cadeira c/ tampos em formica, estrutura de fer	01	09/2001	14,96	0,00	0,00	14,96	14,96	0,00	12,50	0,00	14,96	0,00
107 01 07	5209	Cadeira media c/ tampos em formica, estrutur	01	09/2001	14,96	0,00	0,00	14,96	14,96	0,00	12,50	0,00	14,96	0,00
107 01 07	5210	Cadeira media c/ tampos em formica, estrutur	01	09/2001	14,96	0,00	0,00	14,96	14,96	0,00	12,50	0,00	14,96	0,00
107 01 07	5212	Cadeira media c/ tampos em formica, estrutur	01	09/2001	14,96	0,00	0,00	14,96	14,96	0,00	12,50	0,00	14,96	0,00
107 01 07	5213	Cadeira media c/ tampos em formica, estrutur	01	09/2001	14,96	0,00	0,00	14,96	14,96	0,00	12,50	0,00	14,96	0,00
107 01 07	5214	Cadeira media c/ tampos em formica, estrutur	01	09/2001	14,96	0,00	0,00	14,96	14,96	0,00	12,50	0,00	14,96	0,00
107 01 07	5215	Cadeira media c/ tampos em formica, estrutur	01	09/2001	14,96	0,00	0,00	14,96	14,96	0,00	12,50	0,00	14,96	0,00
107 01 07	5216	Cadeira media c/ tampos em formica, estrutur	01	09/2001	14,96	0,00	0,00	14,96	14,96	0,00	12,50	0,00	14,96	0,00



Município de Ourém

## Ficha de amortizações por conta

Ano: 2017

Bem			Aquisição		Alterações patrimoniais		Valor bruto	Amortizações					Situação atual do bem	
GH	Nº Invent.	Descrição do bem	Tipo	Data	Valor aquisição /avaliação	Aumentos	Diminuições	Anos ant.	Exercício		Acum ulados	Valor patrim.liq.		
									Extraord.	Taxa Valor				
Classificação patrimonial: 426														
107 01 07	5217	Cadeira media c/ tampos em formica, estrutur	01	09/2001	14,96	0,00	0,00	14,96	14,96	0,00	12,50	0,00	14,96	0,00
107 01 07	5218	Cadeira media c/ tampos em formica, estrutur	01	09/2001	14,96	0,00	0,00	14,96	14,96	0,00	12,50	0,00	14,96	0,00
107 01 07	5219	Cadeira media c/ tampos em formica, estrutur	01	09/2001	14,96	0,00	0,00	14,96	14,96	0,00	12,50	0,00	14,96	0,00
107 01 07	5220	Cadeira media c/ tampos em formica, estrutur	01	09/2001	14,96	0,00	0,00	14,96	14,96	0,00	12,50	0,00	14,96	0,00
107 01 07	5221	Cadeira media c/ tampos em formica, estrutur	01	09/2001	14,96	0,00	0,00	14,96	14,96	0,00	12,50	0,00	14,96	0,00
107 01 07	5222	Cadeira media c/ tampos em formica, estrutur	01	09/2001	14,96	0,00	0,00	14,96	14,96	0,00	12,50	0,00	14,96	0,00
107 01 07	5223	Cadeira media c/ tampos em formica, estrutur	01	09/2001	14,96	0,00	0,00	14,96	14,96	0,00	12,50	0,00	14,96	0,00
107 01 07	5224	Cadeira media c/ tampos em formica, estrutur	01	09/2001	14,96	0,00	0,00	14,96	14,96	0,00	12,50	0,00	14,96	0,00
107 01 07	5225	Cadeira media c/ tampos em formica, estrutur	01	09/2001	14,96	0,00	0,00	14,96	14,96	0,00	12,50	0,00	14,96	0,00
107 01 07	5226	Cadeira media c/ tampos em formica, estrutur	01	09/2001	14,96	0,00	0,00	14,96	14,96	0,00	12,50	0,00	14,96	0,00
107 01 07	5227	Cadeira media c/ tampos em formica, estrutur	01	09/2001	14,96	0,00	0,00	14,96	14,96	0,00	12,50	0,00	14,96	0,00
107 01 07	5228	Cadeira media c/ tampos em formica, estrutur	01	09/2001	14,96	0,00	0,00	14,96	14,96	0,00	12,50	0,00	14,96	0,00
107 01 07	5229	Cadeira media c/ tampos em formica, estrutur	01	09/2001	14,96	0,00	0,00	14,96	14,96	0,00	12,50	0,00	14,96	0,00
107 01 07	5230	Cadeira media c/ tampos em formica, estrutur	01	09/2001	14,96	0,00	0,00	14,96	14,96	0,00	12,50	0,00	14,96	0,00
107 01 07	5231	Cadeira media c/ tampos em formica, estrutur	01	09/2001	14,96	0,00	0,00	14,96	14,96	0,00	12,50	0,00	14,96	0,00
107 01 07	5232	Cadeira media c/ tampos em formica, estrutur	01	09/2001	14,96	0,00	0,00	14,96	14,96	0,00	12,50	0,00	14,96	0,00
107 01 07	5233	Cadeira media c/ tampos em formica, estrutur	01	09/2001	14,96	0,00	0,00	14,96	14,96	0,00	12,50	0,00	14,96	0,00
107 01 07	5234	Cadeira media c/ tampos em formica, estrutur	01	09/2001	14,96	0,00	0,00	14,96	14,96	0,00	12,50	0,00	14,96	0,00
107 01 07	5235	Cadeira media c/ tampos em formica, estrutur	01	09/2001	14,96	0,00	0,00	14,96	14,96	0,00	12,50	0,00	14,96	0,00
107 01 07	5236	Cadeira media c/ tampos em formica, estrutur	01	09/2001	14,96	0,00	0,00	14,96	14,96	0,00	12,50	0,00	14,96	0,00
107 01 07	5237	Cadeira media c/ tampos em formica, estrutur	01	09/2001	14,96	0,00	0,00	14,96	14,96	0,00	12,50	0,00	14,96	0,00
107 01 07	5238	Cadeira media c/ tampos em formica, estrutur	01	09/2001	14,96	0,00	0,00	14,96	14,96	0,00	12,50	0,00	14,96	0,00
107 01 07	5239	Cadeira media c/ tampos em formica, estrutur	01	09/2001	14,96	0,00	0,00	14,96	14,96	0,00	12,50	0,00	14,96	0,00
107 01 07	5240	Cadeira media c/ tampos em formica, estrutur	01	09/2001	14,96	0,00	0,00	14,96	14,96	0,00	12,50	0,00	14,96	0,00
107 01 07	5241	Cadeira media c/ tampos em formica, estrutur	01	09/2001	14,96	0,00	0,00	14,96	14,96	0,00	12,50	0,00	14,96	0,00
107 01 07	5242	Cadeira media c/ tampos em formica, estrutur	01	09/2001	14,96	0,00	0,00	14,96	14,96	0,00	12,50	0,00	14,96	0,00
107 01 07	5243	Cadeira media c/ tampos em formica, estrutur	01	09/2001	14,96	0,00	0,00	14,96	14,96	0,00	12,50	0,00	14,96	0,00
107 01 07	5244	Cadeira media c/ tampos em formica, estrutur	01	09/2001	14,96	0,00	0,00	14,96	14,96	0,00	12,50	0,00	14,96	0,00
107 01 07	5245	Cadeira media c/ tampos em formica, estrutur	01	09/2001	14,96	0,00	0,00	14,96	14,96	0,00	12,50	0,00	14,96	0,00





Município de Ourém

## Ficha de amortizações por conta

Ano: 2017

Bem			Aquisição		Alterações patrimoniais		Valor bruto	Amortizações					Situação atual do bem	
GH	Nº Invent.	Descrição do bem	Tipo	Data	Valor aquisição /avaliação	Aumentos	Diminuições	Anos ant.	Exercício		Acum ulados	Valor patrim.liq.		
									Extraord.	Taxa Valor				
Classificação patrimonial: 426														
107 01 07	5246	Cadeira c/ tampos em formica, estrutura de fer	01	09/2001	14,96	0,00	0,00	14,96	14,96	0,00	12,50	0,00	14,96	0,00
107 01 07	5247	Cadeira media c/ tampos em formica, estrutur	01	09/2001	14,96	0,00	0,00	14,96	14,96	0,00	12,50	0,00	14,96	0,00
107 01 07	5248	Cadeira media c/ tampos em formica, estrutur	01	09/2001	14,96	0,00	0,00	14,96	14,96	0,00	12,50	0,00	14,96	0,00
107 01 07	5249	Cadeira media c/ tampos em formica, estrutur	01	09/2001	14,96	0,00	0,00	14,96	14,96	0,00	12,50	0,00	14,96	0,00
107 01 07	5250	Cadeira media c/ tampos em formica, estrutur	01	09/2001	14,96	0,00	0,00	14,96	14,96	0,00	12,50	0,00	14,96	0,00
107 01 07	5251	Cadeira media c/ tampos em formica, estrutur	01	09/2001	14,96	0,00	0,00	14,96	14,96	0,00	12,50	0,00	14,96	0,00
107 01 07	5252	Cadeira media c/ tampos em formica, estrutur	01	09/2001	14,96	0,00	0,00	14,96	14,96	0,00	12,50	0,00	14,96	0,00
107 01 07	5253	Cadeira media c/ tampos em formica, estrutur	01	09/2001	14,96	0,00	0,00	14,96	14,96	0,00	12,50	0,00	14,96	0,00
107 01 07	5254	Cadeira media c/ tampos em formica, estrutur	01	09/2001	14,96	0,00	0,00	14,96	14,96	0,00	12,50	0,00	14,96	0,00
107 01 07	5255	Cadeira media c/ tampos em formica, estrutur	01	09/2001	14,96	0,00	0,00	14,96	14,96	0,00	12,50	0,00	14,96	0,00
107 01 07	5256	Cadeira media c/ tampos em formica, estrutur	01	09/2001	14,96	0,00	0,00	14,96	14,96	0,00	12,50	0,00	14,96	0,00
107 01 07	5257	Cadeira media c/ tampos em formica, estrutur	01	09/2001	14,96	0,00	0,00	14,96	14,96	0,00	12,50	0,00	14,96	0,00
107 01 07	5258	Cadeira media c/ tampos em formica, estrutur	01	09/2001	14,96	0,00	0,00	14,96	14,96	0,00	12,50	0,00	14,96	0,00
107 01 07	5259	Cadeira media c/ tampos em formica, estrutur	01	09/2001	14,96	0,00	0,00	14,96	14,96	0,00	12,50	0,00	14,96	0,00
107 01 07	5260	Cadeira media c/ tampos em formica, estrutur	01	09/2001	14,96	0,00	0,00	14,96	14,96	0,00	12,50	0,00	14,96	0,00
107 01 07	5261	Cadeira media c/ tampos em formica, estrutur	01	09/2001	14,96	0,00	0,00	14,96	14,96	0,00	12,50	0,00	14,96	0,00
107 01 07	5262	Cadeira media c/ tampos em formica, estrutur	01	09/2001	14,96	0,00	0,00	14,96	14,96	0,00	12,50	0,00	14,96	0,00
107 01 07	5263	Cadeira media c/ tampos em formica, estrutur	01	09/2001	14,96	0,00	0,00	14,96	14,96	0,00	12,50	0,00	14,96	0,00
107 01 07	5264	Cadeira media c/ tampos em formica, estrutur	01	09/2001	14,96	0,00	0,00	14,96	14,96	0,00	12,50	0,00	14,96	0,00
107 01 07	5265	Cadeira media c/ tampos em formica, estrutur	01	09/2001	14,96	0,00	0,00	14,96	14,96	0,00	12,50	0,00	14,96	0,00
107 01 07	5266	Cadeira media c/ tampos em formica, estrutur	01	09/2001	14,96	0,00	0,00	14,96	14,96	0,00	12,50	0,00	14,96	0,00
107 01 07	5267	Cadeira media c/ tampos em formica, estrutur	01	09/2001	14,96	0,00	0,00	14,96	14,96	0,00	12,50	0,00	14,96	0,00
107 01 07	5268	Cadeira media c/ tampos em formica, estrutur	01	09/2001	14,96	0,00	0,00	14,96	14,96	0,00	12,50	0,00	14,96	0,00
107 01 07	5269	Cadeira media c/ tampos em formica, estrutur	01	09/2001	14,96	0,00	0,00	14,96	14,96	0,00	12,50	0,00	14,96	0,00
107 01 07	5270	Cadeira media c/ tampos em formica, estrutur	01	09/2001	14,96	0,00	0,00	14,96	14,96	0,00	12,50	0,00	14,96	0,00
107 01 07	5271	Cadeira media c/ tampos em formica, estrutur	01	09/2001	14,96	0,00	0,00	14,96	14,96	0,00	12,50	0,00	14,96	0,00
107 01 07	5272	Cadeira media c/ tampos em formica, estrutur	01	09/2001	14,96	0,00	0,00	14,96	14,96	0,00	12,50	0,00	14,96	0,00
107 01 07	5273	Cadeira media c/ tampos em formica, estrutur	01	09/2001	14,96	0,00	0,00	14,96	14,96	0,00	12,50	0,00	14,96	0,00
107 01 07	5274	Cadeira media c/ tampos em formica, estrutur	01	09/2001	14,96	0,00	0,00	14,96	14,96	0,00	12,50	0,00	14,96	0,00



Município de Ourém

## Ficha de amortizações por conta

Ano: 2017

Bem			Aquisição		Alterações patrimoniais		Valor bruto	Amortizações					Situação atual do bem	
GH	Nº Invent.	Descrição do bem	Tipo	Data	Valor aquisição /avaliação	Aumentos	Diminuições	Anos ant.	Exercício			Acum ulados	Valor patrim.liq.	
									Extraord.	Taxa	Valor			
Classificação patrimonial: 426														
107 01 07	5275	Cadeira media c/ tampos em formica, estrutur	01	09/2001	14,96	0,00	0,00	14,96	14,96	0,00	12,50	0,00	14,96	0,00
107 01 07	5276	Cadeira media c/ tampos em formica, estrutur	01	09/2001	14,96	0,00	0,00	14,96	14,96	0,00	12,50	0,00	14,96	0,00
107 01 07	5277	Cadeira media c/ tampos em formica, estrutur	01	09/2001	14,96	0,00	0,00	14,96	14,96	0,00	12,50	0,00	14,96	0,00
107 01 07	5278	Cadeira media c/ tampos em formica, estrutur	01	09/2001	14,96	0,00	0,00	14,96	14,96	0,00	12,50	0,00	14,96	0,00
107 01 07	5279	Cadeira media c/ tampos em formica, estrutur	01	09/2001	14,96	0,00	0,00	14,96	14,96	0,00	12,50	0,00	14,96	0,00
107 01 07	5280	Cadeira media c/ tampos em formica, estrutur	01	09/2001	14,96	0,00	0,00	14,96	14,96	0,00	12,50	0,00	14,96	0,00
107 01 07	5281	Cadeira media c/ tampos em formica, estrutur	01	09/2001	14,96	0,00	0,00	14,96	14,96	0,00	12,50	0,00	14,96	0,00
107 01 07	5282	Cadeira media c/ tampos em formica, estrutur	01	09/2001	14,96	0,00	0,00	14,96	14,96	0,00	12,50	0,00	14,96	0,00
107 01 07	5283	Cadeira media c/ tampos em formica, estrutur	01	09/2001	14,96	0,00	0,00	14,96	14,96	0,00	12,50	0,00	14,96	0,00
107 01 07	5284	Cadeira media c/ tampos em formica, estrutur	01	09/2001	14,96	0,00	0,00	14,96	14,96	0,00	12,50	0,00	14,96	0,00
107 01 07	5285	Cadeira media c/ tampos em formica, estrutur	01	09/2001	14,96	0,00	0,00	14,96	14,96	0,00	12,50	0,00	14,96	0,00
107 01 07	5286	Cadeira media c/ tampos em formica, estrutur	01	09/2001	14,96	0,00	0,00	14,96	14,96	0,00	12,50	0,00	14,96	0,00
107 01 07	5287	Cadeira media c/ tampos em formica, estrutur	01	09/2001	14,96	0,00	0,00	14,96	14,96	0,00	12,50	0,00	14,96	0,00
107 01 07	5288	Cadeira media c/ tampos em formica, estrutur	01	09/2001	14,96	0,00	0,00	14,96	14,96	0,00	12,50	0,00	14,96	0,00
107 01 07	5289	Cadeira media c/ tampos em formica, estrutur	01	09/2001	14,96	0,00	0,00	14,96	14,96	0,00	12,50	0,00	14,96	0,00
107 01 07	5290	Cadeira media c/ tampos em formica, estrutur	01	09/2001	14,96	0,00	0,00	14,96	14,96	0,00	12,50	0,00	14,96	0,00
107 01 07	5291	Cadeira media c/ tampos em formica, estrutur	01	09/2001	14,96	0,00	0,00	14,96	14,96	0,00	12,50	0,00	14,96	0,00
107 01 07	5292	Cadeira media c/ tampos em formica, estrutur	01	09/2001	14,96	0,00	0,00	14,96	14,96	0,00	12,50	0,00	14,96	0,00
107 01 07	5293	Cadeira media c/ tampos em formica, estrutur	01	09/2001	14,96	0,00	0,00	14,96	14,96	0,00	12,50	0,00	14,96	0,00
107 01 07	5294	Cadeira media c/ tampos em formica, estrutur	01	09/2001	14,96	0,00	0,00	14,96	14,96	0,00	12,50	0,00	14,96	0,00
107 01 07	5295	Cadeira media c/ tampos em formica, estrutur	01	09/2001	14,96	0,00	0,00	14,96	14,96	0,00	12,50	0,00	14,96	0,00
107 01 07	5296	Cadeira media c/ tampos em formica, estrutur	01	09/2001	14,96	0,00	0,00	14,96	14,96	0,00	12,50	0,00	14,96	0,00
107 01 07	5297	Cadeira media c/ tampos em formica, estrutur	01	09/2001	14,96	0,00	0,00	14,96	14,96	0,00	12,50	0,00	14,96	0,00
107 01 07	5298	Cadeira media c/ tampos em formica, estrutur	01	09/2001	14,96	0,00	0,00	14,96	14,96	0,00	12,50	0,00	14,96	0,00
107 01 07	5299	Cadeira media c/ tampos em formica, estrutur	01	09/2001	14,96	0,00	0,00	14,96	14,96	0,00	12,50	0,00	14,96	0,00
107 01 07	5300	Cadeira media c/ tampos em formica, estrutur	01	09/2001	14,96	0,00	0,00	14,96	14,96	0,00	12,50	0,00	14,96	0,00
107 01 07	5301	Cadeira media c/ tampos em formica, estrutur	01	09/2001	14,96	0,00	0,00	14,96	14,96	0,00	12,50	0,00	14,96	0,00
107 01 07	5302	Cadeira media c/ tampos em formica, estrutur	01	09/2001	14,96	0,00	0,00	14,96	14,96	0,00	12,50	0,00	14,96	0,00
107 01 07	5303	Cadeira media c/ tampos em formica, estrutur	01	09/2001	14,96	0,00	0,00	14,96	14,96	0,00	12,50	0,00	14,96	0,00



Município de Ourém

## Ficha de amortizações por conta

Ano: 2017

Bem			Aquisição		Alterações patrimoniais		Valor bruto	Amortizações					Situação atual do bem	
GH	Nº Invent.	Descrição do bem	Tipo	Data	Valor aquisição /avaliação	Aumentos	Diminuições	Anos ant.	Exercício			Acum ulados	Valor patrim.liq.	
									Extraord.	Taxa	Valor			
Classificação patrimonial: 426														
107 01 07	5304	Cadeira media c/ tampos em formica, estrutur	01	09/2001	14,96	0,00	0,00	14,96	14,96	0,00	12,50	0,00	14,96	0,00
107 01 07	5305	Cadeira media c/ tampos em formica, estrutur	01	09/2001	14,96	0,00	0,00	14,96	14,96	0,00	12,50	0,00	14,96	0,00
107 01 07	5306	Cadeira media c/ tampos em formica, estrutur	01	09/2001	14,96	0,00	0,00	14,96	14,96	0,00	12,50	0,00	14,96	0,00
107 01 07	5307	Cadeira media c/ tampos em formica, estrutur	01	09/2001	14,96	0,00	0,00	14,96	14,96	0,00	12,50	0,00	14,96	0,00
107 01 07	5308	Cadeira media c/ tampos em formica, estrutur	01	09/2001	14,96	0,00	0,00	14,96	14,96	0,00	12,50	0,00	14,96	0,00
107 01 07	5309	Cadeira media c/ tampos em formica, estrutur	01	09/2001	14,96	0,00	0,00	14,96	14,96	0,00	12,50	0,00	14,96	0,00
107 01 07	5310	Cadeira media c/ tampos em formica, estrutur	01	09/2001	14,96	0,00	0,00	14,96	14,96	0,00	12,50	0,00	14,96	0,00
107 01 07	5314	Cadeira media c/ tampos em formica, estrutur	01	09/2001	14,96	0,00	0,00	14,96	14,96	0,00	12,50	0,00	14,96	0,00
107 01 07	5315	Cadeira media c/ tampos em formica, estrutur	01	09/2001	14,96	0,00	0,00	14,96	14,96	0,00	12,50	0,00	14,96	0,00
107 01 07	5316	Cadeira media c/ tampos em formica, estrutur	01	09/2001	14,96	0,00	0,00	14,96	14,96	0,00	12,50	0,00	14,96	0,00
107 01 07	5317	Cadeira media c/ tampos em formica, estrutur	01	09/2001	14,96	0,00	0,00	14,96	14,96	0,00	12,50	0,00	14,96	0,00
107 01 07	5319	Cadeira media c/ tampos em formica, estrutur	01	09/2001	14,96	0,00	0,00	14,96	14,96	0,00	12,50	0,00	14,96	0,00
107 01 07	5320	Cadeira media c/ tampos em formica, estrutur	01	09/2001	14,96	0,00	0,00	14,96	14,96	0,00	12,50	0,00	14,96	0,00
107 01 07	5321	Cadeira media c/ tampos em formica, estrutur	01	09/2001	14,96	0,00	0,00	14,96	14,96	0,00	12,50	0,00	14,96	0,00
107 01 07	5322	Cadeira media c/ tampos em formica, estrutur	01	09/2001	14,96	0,00	0,00	14,96	14,96	0,00	12,50	0,00	14,96	0,00
107 01 07	5323	Cadeira media c/ tampos em formica, estrutur	01	09/2001	14,96	0,00	0,00	14,96	14,96	0,00	12,50	0,00	14,96	0,00
107 01 07	5324	Cadeira media c/ tampos em formica, estrutur	01	09/2001	14,96	0,00	0,00	14,96	14,96	0,00	12,50	0,00	14,96	0,00
107 01 07	5325	Cadeira media c/ tampos em formica, estrutur	01	09/2001	14,96	0,00	0,00	14,96	14,96	0,00	12,50	0,00	14,96	0,00
107 01 07	5327	Cadeira media c/ tampos em formica, estrutur	01	09/2001	14,96	0,00	0,00	14,96	14,96	0,00	12,50	0,00	14,96	0,00
107 01 07	5328	Cadeira c/ tampos em formica, estrutura de fer	01	09/2001	14,96	0,00	0,00	14,96	14,96	0,00	12,50	0,00	14,96	0,00
107 01 07	5329	Cadeira c/ tampos em formica, estrutura de fer	01	09/2001	14,96	0,00	0,00	14,96	14,96	0,00	12,50	0,00	14,96	0,00
107 01 07	5330	Cadeira c/ tampos em formica, estrutura de fer	01	09/2001	14,96	0,00	0,00	14,96	14,96	0,00	12,50	0,00	14,96	0,00
107 01 07	5331	Cadeira c/ tampos em formica, estrutura de fer	01	09/2001	14,96	0,00	0,00	14,96	14,96	0,00	12,50	0,00	14,96	0,00
107 01 07	5332	Cadeira c/ tampos em formica, estrutura de fer	01	09/2001	14,96	0,00	0,00	14,96	14,96	0,00	12,50	0,00	14,96	0,00
107 01 07	5333	Cadeira c/ tampos em formica, estrutura de fer	01	09/2001	14,96	0,00	0,00	14,96	14,96	0,00	12,50	0,00	14,96	0,00
107 01 07	5334	Cadeira media c/ tampos em formica, estrutur	01	09/2001	14,96	0,00	0,00	14,96	14,96	0,00	12,50	0,00	14,96	0,00
107 01 07	5335	Cadeira media c/ tampos em formica, estrutur	01	09/2001	14,96	0,00	0,00	14,96	14,96	0,00	12,50	0,00	14,96	0,00
107 01 07	5336	Cadeira media c/ tampos em formica, estrutur	01	09/2001	14,96	0,00	0,00	14,96	14,96	0,00	12,50	0,00	14,96	0,00
107 01 07	5337	Cadeira media c/ tampos em formica, estrutur	01	09/2001	14,96	0,00	0,00	14,96	14,96	0,00	12,50	0,00	14,96	0,00



## Município de Ourém

# Ficha de amortizações por conta

Ano: 2017

Bem			Aquisição		Alterações patrimoniais		Valor bruto	Amortizações					Situação atual do bem	
GH	Nº Invent.	Descrição do bem	Tipo	Data	Valor aquisição /avaliação	Aumentos	Diminuições	Anos ant.	Exercício			Acum ulados	Valor patrim.liq.	
									Extraord.	Taxa	Valor			
Classificação patrimonial: 426														
107 01 07	5338	Cadeira media c/ tampos em formica, estrutura	01	09/2001	14,96	0,00	0,00	14,96	14,96	0,00	12,50	0,00	14,96	0,00
107 01 07	5339	Cadeira c/ tampos em formica, estrutura de fer	01	09/2001	14,96	0,00	0,00	14,96	14,96	0,00	12,50	0,00	14,96	0,00
107 01 07	5340	Cadeira media c/ tampos em formica, estrutura	01	09/2001	14,96	0,00	0,00	14,96	14,96	0,00	12,50	0,00	14,96	0,00
107 01 07	5341	Cadeira media c/ tampos em formica, estrutura	01	09/2001	14,96	0,00	0,00	14,96	14,96	0,00	12,50	0,00	14,96	0,00
107 01 07	5342	Cadeira media c/ tampos em formica, estrutura	01	09/2001	14,96	0,00	0,00	14,96	14,96	0,00	12,50	0,00	14,96	0,00
107 01 07	5343	Cadeira c/ tampos em formica, estrutura de fer	01	09/2001	14,96	0,00	0,00	14,96	14,96	0,00	12,50	0,00	14,96	0,00
107 01 07	5344	Cadeira media c/ tampos em formica, estrutura	01	09/2001	14,96	0,00	0,00	14,96	14,96	0,00	12,50	0,00	14,96	0,00
107 01 07	5345	Cadeira c/ tampos em formica, estrutura de fer	01	09/2001	14,96	0,00	0,00	14,96	14,96	0,00	12,50	0,00	14,96	0,00
107 01 07	5346	Cadeira media c/ tampos em formica, estrutura	01	09/2001	14,96	0,00	0,00	14,96	14,96	0,00	12,50	0,00	14,96	0,00
107 01 07	5347	Cadeira c/ tampos em formica, estrutura de fer	01	09/2001	14,96	0,00	0,00	14,96	14,96	0,00	12,50	0,00	14,96	0,00
107 01 07	5348	Cadeira c/ tampos em formica, estrutura de fer	01	09/2001	14,96	0,00	0,00	14,96	14,96	0,00	12,50	0,00	14,96	0,00
107 01 07	5349	Cadeira c/ tampos em formica, estrutura de fer	01	09/2001	14,96	0,00	0,00	14,96	14,96	0,00	12,50	0,00	14,96	0,00
107 01 07	5350	Cadeira c/ tampos em formica, estrutura de fer	01	09/2001	14,96	0,00	0,00	14,96	14,96	0,00	12,50	0,00	14,96	0,00
107 01 07	5351	Cadeira c/ tampos em formica, estrutura de fer	01	09/2001	14,96	0,00	0,00	14,96	14,96	0,00	12,50	0,00	14,96	0,00
107 01 07	5352	Cadeira c/ tampos em formica, estrutura de fer	01	09/2001	14,96	0,00	0,00	14,96	14,96	0,00	12,50	0,00	14,96	0,00
107 01 07	5353	Cadeira c/ tampos em formica, estrutura de fer	01	09/2001	14,96	0,00	0,00	14,96	14,96	0,00	12,50	0,00	14,96	0,00
107 01 07	5354	Cadeira c/ tampos em formica, estrutura de fer	01	09/2001	14,96	0,00	0,00	14,96	14,96	0,00	12,50	0,00	14,96	0,00
107 01 07	5355	Cadeira c/ tampos em formica, estrutura de fer	01	09/2001	14,96	0,00	0,00	14,96	14,96	0,00	12,50	0,00	14,96	0,00
107 01 07	5356	Cadeira c/ tampos em formica, estrutura de fer	01	09/2001	14,96	0,00	0,00	14,96	14,96	0,00	12,50	0,00	14,96	0,00
107 01 07	5357	Cadeira c/ tampos em formica, estrutura de fer	01	09/2001	14,96	0,00	0,00	14,96	14,96	0,00	12,50	0,00	14,96	0,00
107 01 07	5358	Cadeira c/ tampos em formica, estrutura de fer	01	09/2001	14,96	0,00	0,00	14,96	14,96	0,00	12,50	0,00	14,96	0,00
107 01 07	5359	Cadeira c/ tampos em formica, estrutura de fer	01	09/2001	14,96	0,00	0,00	14,96	14,96	0,00	12,50	0,00	14,96	0,00
107 01 07	5360	Cadeira c/ tampos em formica, estrutura de fer	01	09/2001	14,96	0,00	0,00	14,96	14,96	0,00	12,50	0,00	14,96	0,00
107 01 07	5361	Cadeira c/ tampos em formica, estrutura de fer	01	09/2001	14,96	0,00	0,00	14,96	14,96	0,00	12,50	0,00	14,96	0,00
107 01 07	5362	Cadeira c/ tampos em formica, estrutura de fer	01	09/2001	14,96	0,00	0,00	14,96	14,96	0,00	12,50	0,00	14,96	0,00
107 01 07	5363	Cadeira media c/ tampos em formica, estrutura	01	09/2001	14,96	0,00	0,00	14,96	14,96	0,00	12,50	0,00	14,96	0,00
107 01 07	5364	Cadeira c/ tampos em formica, estrutura de fer	01	09/2001	14,96	0,00	0,00	14,96	14,96	0,00	12,50	0,00	14,96	0,00
107 01 07	5365	Cadeira c/ tampos em formica, estrutura de fer	01	09/2001	14,96	0,00	0,00	14,96	14,96	0,00	12,50	0,00	14,96	0,00
107 01 07	5366	Cadeira c/ tampos em formica, estrutura de fer	01	09/2001	14,96	0,00	0,00	14,96	14,96	0,00	12,50	0,00	14,96	0,00



Município de Ourém

## Ficha de amortizações por conta

Ano: 2017

Bem			Aquisição		Alterações patrimoniais		Valor bruto	Amortizações					Situação atual do bem	
GH	Nº Invent.	Descrição do bem	Tipo	Data	Valor aquisição /avaliação	Aumentos	Diminuições	Anos ant.	Exercício		Acum ulados	Valor patrim.liq.		
									Extraord.	Taxa Valor				
Classificação patrimonial: 426														
107 01 07	5367	Cadeira c/ tampos em formica, estrutura de fer	01	09/2001	14,96	0,00	0,00	14,96	14,96	0,00	12,50	0,00	14,96	0,00
107 01 07	5368	Cadeira c/ tampos em formica, estrutura de fer	01	09/2001	14,96	0,00	0,00	14,96	14,96	0,00	12,50	0,00	14,96	0,00
107 01 07	5369	Cadeira c/ tampos em formica, estrutura de fer	01	09/2001	14,96	0,00	0,00	14,96	14,96	0,00	12,50	0,00	14,96	0,00
107 01 07	5370	Cadeira c/ tampos em formica, estrutura de fer	01	09/2001	14,96	0,00	0,00	14,96	14,96	0,00	12,50	0,00	14,96	0,00
107 01 07	5371	Cadeira c/ tampos em formica, estrutura de fer	01	09/2001	14,96	0,00	0,00	14,96	14,96	0,00	12,50	0,00	14,96	0,00
107 01 07	5372	Cadeira c/ tampos em formica, estrutura de fer	01	09/2001	14,96	0,00	0,00	14,96	14,96	0,00	12,50	0,00	14,96	0,00
107 01 07	5373	Cadeira media c/ tampos em formica, estrutur	01	09/2001	14,96	0,00	0,00	14,96	14,96	0,00	12,50	0,00	14,96	0,00
107 01 07	5374	Cadeira media c/ tampos em formica, estrutur	01	09/2001	14,96	0,00	0,00	14,96	14,96	0,00	12,50	0,00	14,96	0,00
107 01 07	5375	Cadeira media c/ tampos em formica, estrutur	01	09/2001	14,96	0,00	0,00	14,96	14,96	0,00	12,50	0,00	14,96	0,00
107 01 07	5376	Cadeira media c/ tampos em formica, estrutur	01	09/2001	14,96	0,00	0,00	14,96	14,96	0,00	12,50	0,00	14,96	0,00
107 01 07	5378	Cadeira media c/ tampos em formica, estrutur	01	09/2001	14,96	0,00	0,00	14,96	14,96	0,00	12,50	0,00	14,96	0,00
107 01 07	5380	Cadeira media c/ tampos em formica, estrutur	01	09/2001	14,96	0,00	0,00	14,96	14,96	0,00	12,50	0,00	14,96	0,00
107 01 07	5381	Cadeira media c/ tampos em formica, estrutur	01	09/2001	14,96	0,00	0,00	14,96	14,96	0,00	12,50	0,00	14,96	0,00
107 01 07	5383	Cadeira media c/ tampos em formica, estrutur	01	09/2001	14,96	0,00	0,00	14,96	14,96	0,00	12,50	0,00	14,96	0,00
107 01 07	5384	Cadeira media c/ tampos em formica, estrutur	01	09/2001	14,96	0,00	0,00	14,96	14,96	0,00	12,50	0,00	14,96	0,00
107 01 07	5385	Cadeira media c/ tampos em formica, estrutur	01	09/2001	14,96	0,00	0,00	14,96	14,96	0,00	12,50	0,00	14,96	0,00
107 01 07	5387	Cadeira media c/ tampos em formica, estrutur	01	09/2001	14,96	0,00	0,00	14,96	14,96	0,00	12,50	0,00	14,96	0,00
107 01 07	5389	Cadeira media c/ tampos em formica, estrutur	01	09/2001	14,96	0,00	0,00	14,96	14,96	0,00	12,50	0,00	14,96	0,00
107 01 07	5390	Cadeira media c/ tampos em formica, estrutur	01	09/2001	14,96	0,00	0,00	14,96	14,96	0,00	12,50	0,00	14,96	0,00
107 01 07	5391	Cadeira media c/ tampos em formica, estrutur	01	09/2001	14,96	0,00	0,00	14,96	14,96	0,00	12,50	0,00	14,96	0,00
107 01 07	5392	Cadeira media c/ tampos em formica, estrutur	01	09/2001	14,96	0,00	0,00	14,96	14,96	0,00	12,50	0,00	14,96	0,00
107 01 07	5393	Cadeira media c/ tampos em formica, estrutur	01	09/2001	14,96	0,00	0,00	14,96	14,96	0,00	12,50	0,00	14,96	0,00
107 01 07	5394	Cadeira media c/ tampos em formica, estrutur	01	09/2001	14,96	0,00	0,00	14,96	14,96	0,00	12,50	0,00	14,96	0,00
107 01 07	5395	Cadeira media c/ tampos em formica, estrutur	01	09/2001	14,96	0,00	0,00	14,96	14,96	0,00	12,50	0,00	14,96	0,00
107 01 07	5396	Cadeira media c/ tampos em formica, estrutur	01	09/2001	14,96	0,00	0,00	14,96	14,96	0,00	12,50	0,00	14,96	0,00
107 01 07	5397	Cadeira media c/ tampos em formica, estrutur	01	09/2001	14,96	0,00	0,00	14,96	14,96	0,00	12,50	0,00	14,96	0,00
107 01 07	5398	Cadeira media c/ tampos em formica, estrutur	01	09/2001	14,96	0,00	0,00	14,96	14,96	0,00	12,50	0,00	14,96	0,00
107 01 07	5399	Cadeira media c/ tampos em formica, estrutur	01	09/2001	14,96	0,00	0,00	14,96	14,96	0,00	12,50	0,00	14,96	0,00
107 01 07	5400	Cadeira media c/ tampos em formica, estrutur	01	09/2001	14,96	0,00	0,00	14,96	14,96	0,00	12,50	0,00	14,96	0,00



Município de Ourém

## Ficha de amortizações por conta

Ano: 2017

Bem			Aquisição		Alterações patrimoniais		Valor bruto	Amortizações					Situação atual do bem	
GH	Nº Invent.	Descrição do bem	Tipo	Data	Valor aquisição /avaliação	Aumentos	Diminuições	Anos ant.	Exercício			Acum ulados	Valor patrim.liq.	
									Extraord.	Taxa	Valor			
Classificação patrimonial: 426														
107 01 07	5401	Cadeira media c/ tampos em formica, estrutura	01	09/2001	14,96	0,00	0,00	14,96	14,96	0,00	12,50	0,00	14,96	0,00
107 01 07	5402	Cadeira media c/ tampos em formica, estrutura	01	09/2001	14,96	0,00	0,00	14,96	14,96	0,00	12,50	0,00	14,96	0,00
107 01 07	5403	Cadeira media c/ tampos em formica, estrutura	01	09/2001	14,96	0,00	0,00	14,96	14,96	0,00	12,50	0,00	14,96	0,00
107 01 07	5404	Cadeira media c/ tampos em formica, estrutura	01	09/2001	14,96	0,00	0,00	14,96	14,96	0,00	12,50	0,00	14,96	0,00
107 01 07	5405	Cadeira media c/ tampos em formica, estrutura	01	09/2001	14,96	0,00	0,00	14,96	14,96	0,00	12,50	0,00	14,96	0,00
107 01 07	5406	Cadeira media c/ tampos em formica, estrutura	01	09/2001	14,96	0,00	0,00	14,96	14,96	0,00	12,50	0,00	14,96	0,00
107 01 07	5407	Cadeira media c/ tampos em formica, estrutura	01	09/2001	14,96	0,00	0,00	14,96	14,96	0,00	12,50	0,00	14,96	0,00
107 01 07	5408	Cadeira media c/ tampos em formica, estrutura	01	09/2001	14,96	0,00	0,00	14,96	14,96	0,00	12,50	0,00	14,96	0,00
107 01 07	5409	Cadeira media c/ tampos em formica, estrutura	01	09/2001	14,96	0,00	0,00	14,96	14,96	0,00	12,50	0,00	14,96	0,00
107 01 07	5410	Cadeira media c/ tampos em formica, estrutura	01	09/2001	14,96	0,00	0,00	14,96	14,96	0,00	12,50	0,00	14,96	0,00
103 01 01	5411	Armário metálico cinzento com 2 portas	01	06/2001	140,06	0,00	0,00	140,06	140,06	0,00	12,50	0,00	140,06	0,00
103 01 01	5412	Armário metálico cinzento com 2 portas	01	06/2001	140,06	0,00	0,00	140,06	140,06	0,00	12,50	0,00	140,06	0,00
103 01 01	5413	Armário metálico cinzento com 2 portas	01	06/2001	140,06	0,00	0,00	140,06	140,06	0,00	12,50	0,00	140,06	0,00
107 01 07	5414	Cadeira media c/ tampos em formica, estrutura	01	09/2001	14,96	0,00	0,00	14,96	14,96	0,00	12,50	0,00	14,96	0,00
107 01 20	5415	Mesa rectangular c/ tampo em madeira e estru	01		0,00	0,00	0,00	0,00	0,00	0,00	12,50	0,00	0,00	0,00
103 01 04	5417	Bloco de gavetas metalicas c/ rodas	01	06/2001	139,16	0,00	0,00	139,16	139,16	0,00	12,50	0,00	139,16	0,00
107 01 20	5418	Bloco de gavetas metalico, com rodas	01	09/2001	33,67	0,00	0,00	33,67	33,67	0,00	12,50	0,00	33,67	0,00
103 01 01	5419	Armário de gabinete, tipo pereira, c/ p/vidro	01	06/2001	414,50	0,00	0,00	414,50	414,50	0,00	12,50	0,00	414,50	0,00
103 01 12	5420	Secretária 1600x800, c/ tampo do tipo pereira	01	06/2001	437,45	0,00	0,00	437,45	437,45	0,00	12,50	0,00	437,45	0,00
103 01 12	5421	Secretária, do tipo zabra 140x80	01	06/2001	457,90	0,00	0,00	457,90	457,90	0,00	12,50	0,00	457,90	0,00
103 01 12	5422	Secretária em L, do tipo zabra	01	06/2001	457,90	0,00	0,00	457,90	457,90	0,00	12,50	0,00	457,90	0,00
103 01 05	5423	Cadeira fixa c/ tecido de cor azul	01	10/2001	44,89	0,00	0,00	44,89	44,89	0,00	12,50	0,00	44,89	0,00
103 01 01	5424	Armário c/ portas de persianas	01	10/2001	286,31	0,00	0,00	286,31	286,31	0,00	12,50	0,00	286,31	0,00
103 03 99	5425	Arquivo metálico vertical de cor cinza	01	10/2001	269,35	0,00	0,00	269,35	269,35	0,00	12,50	0,00	269,35	0,00
103 01 12	5426	Secretária c/ tampo tipo zabra 180x80	01	10/2001	273,84	0,00	0,00	273,84	273,84	0,00	12,50	0,00	273,84	0,00
103 01 05	5427	Cadeira fixa forrada a napa preta	01	10/2001	44,89	0,00	0,00	44,89	44,89	0,00	12,50	0,00	44,89	0,00
103 01 05	5428	Cadeira fixa forrada a napa preta	01	10/2001	44,89	0,00	0,00	44,89	44,89	0,00	12,50	0,00	44,89	0,00
103 01 05	5429	Cadeira giratória c/ braços e rodas, c/alta, forra	01	06/2001	324,22	0,00	0,00	324,22	324,22	0,00	12,50	0,00	324,22	0,00
103 02 01	5430	Agrafador tipo alicate rapid 1	01	10/2001	15,25	0,00	0,00	15,25	15,25	0,00	12,50	0,00	15,25	0,00



## Município de Ourém

# Ficha de amortizações por conta

Ano: 2017

Bem			Aquisição		Alterações patrimoniais		Valor bruto	Amortizações				Situação atual do bem		
GH	Nº Invent.	Descrição do bem	Tipo	Data	Valor aquisição /avaliação	Aumentos	Diminuições	Anos ant.	Extraord.	Exercício Taxa	Valor	Acum ulados	Valor patrim.liq.	
Classificação patrimonial: 426														
103 02 08	5431	Furador vermelho	01	10/2001	5,19	0,00	0,00	5,19	5,19	0,00	12,50	0,00	5,19	0,00
102 01 13	5432	Telefone alta voz rdis	01	10/2001	84,80	0,00	0,00	84,80	84,80	0,00	12,50	0,00	84,80	0,00
101 01 02	5438	Computador piii 1000 mhz 133	01	10/2001	638,46	0,00	0,00	638,46	638,46	0,00	25,00	0,00	638,46	0,00
107 01 23	5439	Secretária com tampo fórmica e estrutura em r	01	12/1998	200,17	0,00	0,00	200,17	200,17	0,00	12,50	0,00	200,17	0,00
103 02 04	5474	Maquina de calcular	01	11/2001	40,50	0,00	0,00	40,50	40,50	0,00	20,00	0,00	40,50	0,00
107 01 06	5477	Bengaleiro	01	11/2001	74,82	0,00	0,00	74,82	74,82	0,00	12,50	0,00	74,82	0,00
103 02 01	5478	Agrafador tipo alicate Rapid 1	01	10/2001	12,90	0,00	0,00	12,90	12,90	0,00	12,50	0,00	12,90	0,00
103 02 08	5479	Furador cinzento	01	10/2001	5,45	0,00	0,00	5,45	5,45	0,00	12,50	0,00	5,45	0,00
103 02 04	5480	Maquina de calcular casio	01	12/2001	11,55	0,00	0,00	11,55	11,55	0,00	20,00	0,00	11,55	0,00
101 01 02	5483	Computador acer veriton 3300 p iv	01	10/2001	879,73	0,00	0,00	879,73	879,73	0,00	25,00	0,00	879,73	0,00
101 01 02	5487	Computador acer veriton 3300 p iv	01	10/2001	879,73	0,00	0,00	879,73	879,73	0,00	25,00	0,00	879,73	0,00
101 01 13	5491	Monitor acer de 15"	01	10/2001	170,09	240,57	0,00	410,66	410,66	0,00	33,33	0,00	410,66	0,00
101 01 13	5493	Monitor acer de 15"	01	10/2001	170,09	0,00	0,00	170,09	170,09	0,00	25,00	0,00	170,09	0,00
101 01 13	5494	Monitor acer de 15"	01	10/2001	170,09	0,00	0,00	170,09	170,09	0,00	25,00	0,00	170,09	0,00
101 01 13	5496	Monitor acer de 17"	01	10/2001	238,08	0,00	0,00	238,08	238,08	0,00	25,00	0,00	238,08	0,00
101 01 07	5498	Impressora oki page 14 ex	01	10/2001	420,59	267,92	0,00	688,51	688,51	0,00	33,33	0,00	688,51	0,00
101 01 04	5499	Switch level one 16 portas 10/100 rj45	01	10/2001	330,00	0,00	0,00	330,00	330,00	0,00	25,00	0,00	330,00	0,00
101 01 99	5500	Mouse trackball - kensington	01	10/2001	138,57	0,00	0,00	138,57	138,57	0,00	25,00	0,00	138,57	0,00
101 01 19	5503	Router bintec x1000	00	10/2001	0,00	0,00	0,00	0,00	0,00	0,00	25,00	0,00	0,00	0,00
103 01 12	5504	Secretária tampo em fórmica cinzenta,estrutur:	01	10/2001	330,70	0,00	0,00	330,70	330,70	0,00	12,50	0,00	330,70	0,00
103 01 12	5505	Secretária tampo em fórmica cinzenta,estrutur:	01	10/2001	184,56	0,00	0,00	184,56	184,56	0,00	12,50	0,00	184,56	0,00
103 01 12	5506	Secretária tampo em fórmica cinzenta,estrutur:	01	10/2001	184,56	0,00	0,00	184,56	184,56	0,00	12,50	0,00	184,56	0,00
103 01 12	5507	Secretária tampo em fórmica cinzenta,estrutur:	01	10/2001	184,56	0,00	0,00	184,56	184,56	0,00	12,50	0,00	184,56	0,00
103 01 12	5508	Secretária zabra cinza 1800 com bloco de gav	01	10/2001	330,70	0,00	0,00	330,70	330,70	0,00	12,50	0,00	330,70	0,00
103 01 12	5509	Secretária tampo em fórmica cinzenta,estrutur:	01	10/2001	254,39	0,00	0,00	254,39	254,39	0,00	12,50	0,00	254,39	0,00
103 01 12	5510	Secretária tampo em fórmica cinzenta,estrutur:	01	10/2001	254,39	0,00	0,00	254,39	254,39	0,00	12,50	0,00	254,39	0,00
103 01 12	5511	Secretária tampo em fórmica cinzenta,estrutur:	01	10/2001	206,50	0,00	0,00	206,50	206,50	0,00	12,50	0,00	206,50	0,00
103 01 01	5512	Armário metálico cinzento com portas de presi:	01	10/2001	294,29	0,00	0,00	294,29	294,29	0,00	12,50	0,00	294,29	0,00
103 01 05	5513	Cadeira fixa, almofadada forrada a tecido	01	10/2001	44,89	0,00	0,00	44,89	44,89	0,00	12,50	0,00	44,89	0,00



Município de Ourém

## Ficha de amortizações por conta

Ano: 2017

Bem				Aquisição		Alterações patrimoniais		Valor bruto	Amortizações					Situação atual do bem	
GH	Nº Invent.	Descrição do bem	Tipo	Data	Valor aquisição /avaliação	Aumentos	Diminuições		Anos ant.	Extraord.	Exercício	Acum <ul style="list-style-type: none">ados</ul>	Valor patrim.liq.		
											Valor				
Classificação patrimonial: 426															
103 01 05	5514	Cadeira fixa, almofadada forrada a tecido	01	10/2001	44,89	0,00	0,00	44,89	44,89	0,00	12,50	0,00	44,89	0,00	
103 01 05	5515	Cadeira fixa, almofadada forrada a tecido	01	10/2001	44,89	0,00	0,00	44,89	44,89	0,00	12,50	0,00	44,89	0,00	
103 01 05	5516	Cadeira fixa, almofadada forrada a tecido	01	10/2001	44,89	0,00	0,00	44,89	44,89	0,00	12,50	0,00	44,89	0,00	
103 01 05	5517	Cadeira fixa, almofadada forrada a tecido	01	10/2001	44,89	0,00	0,00	44,89	44,89	0,00	12,50	0,00	44,89	0,00	
103 01 05	5518	Cadeira fixa, almofadada forrada a tecido	01	10/2001	44,89	0,00	0,00	44,89	44,89	0,00	12,50	0,00	44,89	0,00	
103 01 05	5519	Cadeira fixa, almofadada forrada a tecido	01	10/2001	44,89	0,00	0,00	44,89	44,89	0,00	12,50	0,00	44,89	0,00	
103 01 05	5520	Cadeira fixa, almofadada forrada a tecido	01	10/2001	44,89	0,00	0,00	44,89	44,89	0,00	12,50	0,00	44,89	0,00	
103 01 05	5521	Cadeira fixa, almofadada forrada a tecido	01	10/2001	44,89	0,00	0,00	44,89	44,89	0,00	12,50	0,00	44,89	0,00	
103 01 05	5522	Cadeira fixa, almofadada forrada a tecido	01	10/2001	44,89	0,00	0,00	44,89	44,89	0,00	12,50	0,00	44,89	0,00	
103 01 99	5524	Cesto para lixo em rede de cor vermelha	01	10/2001	12,47	0,00	0,00	12,47	12,47	0,00	12,50	0,00	12,47	0,00	
103 01 99	5525	Cesto para lixo em rede de cor vermelha	01	10/2001	12,47	0,00	0,00	12,47	12,47	0,00	12,50	0,00	12,47	0,00	
103 01 99	5526	Cesto para lixo em rede de cor vermelha	01	10/2001	12,47	0,00	0,00	12,47	12,47	0,00	12,50	0,00	12,47	0,00	
103 01 99	5527	Cesto para lixo em rede de cor vermelha	01	10/2001	12,47	0,00	0,00	12,47	12,47	0,00	12,50	0,00	12,47	0,00	
103 01 99	5528	Cesto para lixo em rede de cor vermelha	01	10/2001	12,47	0,00	0,00	12,47	12,47	0,00	12,50	0,00	12,47	0,00	
103 01 01	5546	Armário metálico pequeno com 2 portas de cor	01	10/2001	217,10	0,00	0,00	217,10	217,10	0,00	12,50	0,00	217,10	0,00	
103 02 04	5547	Maquina de calcular com conversão de euro	01	11/2001	9,48	0,00	0,00	9,48	9,48	0,00	20,00	0,00	9,48	0,00	
107 05 02	5549	Aquecedor halogénio Dial	01	11/2001	42,40	0,00	0,00	42,40	42,40	0,00	12,50	0,00	42,40	0,00	
107 05 02	5550	Aquecedor halogénio Dial	01	11/2001	42,40	0,00	0,00	42,40	42,40	0,00	12,50	0,00	42,40	0,00	
103 02 99	5551	Suporte para 10 carimbos	01	11/2001	5,79	0,00	0,00	5,79	5,79	0,00	12,50	0,00	5,79	0,00	
107 01 06	5552	Chapeleiro	01	11/2001	9,98	0,00	0,00	9,98	9,98	0,00	12,50	0,00	9,98	0,00	
103 01 05	5556	Cadeira fixa, almofadada forrada a tecido	01	10/2001	44,89	0,00	0,00	44,89	44,89	0,00	12,50	0,00	44,89	0,00	
103 02 01	5561	Agrafador tipo alicate rapid 1	01	11/2001	15,10	0,00	0,00	15,10	15,10	0,00	12,50	0,00	15,10	0,00	
103 01 06	5563	Cofre pequeno, chaveiro	01	11/2001	23,11	0,00	0,00	23,11	23,11	0,00	12,50	0,00	23,11	0,00	
107 01 20	5653	Mesa de plástico quadrada de cor branca	00	01/2001	0,00	0,00	0,00	0,00	0,00	0,00	12,50	0,00	0,00	0,00	
107 01 20	5654	Mesa de plástico quadrada de cor branca	00	01/2001	0,00	0,00	0,00	0,00	0,00	0,00	12,50	0,00	0,00	0,00	
107 01 20	5655	Mesa de plástico quadrada de cor branca	00	01/2001	0,00	0,00	0,00	0,00	0,00	0,00	12,50	0,00	0,00	0,00	
107 01 20	5656	Mesa de plástico quadrada de cor branca	00	01/2001	0,00	0,00	0,00	0,00	0,00	0,00	12,50	0,00	0,00	0,00	
107 01 20	5657	Mesa de plástico quadrada de cor branca	00	01/2001	0,00	0,00	0,00	0,00	0,00	0,00	12,50	0,00	0,00	0,00	
107 01 20	5658	Mesa de plástico rectangular topos arredondac	00	01/2001	0,00	0,00	0,00	0,00	0,00	0,00	12,50	0,00	0,00	0,00	





Município de Ourém

## Ficha de amortizações por conta

Ano: 2017

Bem			Aquisição		Alterações patrimoniais		Valor bruto	Amortizações					Situação atual do bem	
GH	Nº Invent.	Descrição do bem	Tipo	Data	Valor aquisição /avaliação	Aumentos	Diminuições	Anos ant.	Extraord.	Exercício Taxa	Valor	Acumulados	Valor patrim.liq.	
Classificação patrimonial: 426														
107 01 16	5659	Estante de madeira	10	11/2001	0,00	0,00	0,00	0,00	0,00	0,00	12,50	0,00	0,00	
107 01 16	5660	Estante de madeira	10	11/2001	0,00	0,00	0,00	0,00	0,00	0,00	12,50	0,00	0,00	
107 01 16	5661	Estante de madeira	10	11/2001	0,00	0,00	0,00	0,00	0,00	0,00	12,50	0,00	0,00	
107 01 16	5662	Estante de madeira cinzenta	10	11/2001	0,00	0,00	0,00	0,00	0,00	0,00	12,50	0,00	0,00	
107 01 16	5663	Estante de madeira cinzenta	10	11/2001	0,00	0,00	0,00	0,00	0,00	0,00	12,50	0,00	0,00	
103 01 12	5668	Secretária tampo fórmica estr.metálica c/ 2 gav	01	08/2001	326,81	0,00	0,00	326,81	326,81	0,00	12,50	0,00	326,81	
107 01 23	5669	Secretária tampo fórmica estr. metálica c/ 2 ga	01	08/2001	326,81	0,00	0,00	326,81	326,81	0,00	12,50	0,00	326,81	
103 01 05	5670	Cadeiras fixas almofadadas forradas a tecido e	01	08/2001	52,52	0,00	0,00	52,52	52,52	0,00	12,50	0,00	52,52	
103 01 05	5671	Cadeiras fixas almofadadas forradas a tecido e	01	08/2001	52,52	0,00	0,00	52,52	52,52	0,00	12,50	0,00	52,52	
103 01 05	5672	Cadeiras fixas almofadadas forradas a tecido e	01	08/2001	52,52	0,00	0,00	52,52	52,52	0,00	12,50	0,00	52,52	
103 01 05	5673	Cadeiras fixas almofadadas forradas a tecido e	01	08/2001	52,52	0,00	0,00	52,52	52,52	0,00	12,50	0,00	52,52	
107 05 02	5685	Aquecedor a oleo de 2000w	01	12/2001	69,78	0,00	0,00	69,78	69,78	0,00	12,50	0,00	69,78	
107 01 07	5701	Cadeira almofadada forrada napa preta estrutu	01	12/2001	35,02	0,00	0,00	35,02	35,02	0,00	12,50	0,00	35,02	
107 01 07	5702	Cadeira almofadada forrada napa preta estrutu	01	12/2001	35,02	0,00	0,00	35,02	35,02	0,00	12,50	0,00	35,02	
107 01 07	5703	Cadeira almofadada forrada napa preta estrutu	01	12/2001	35,02	0,00	0,00	35,02	35,02	0,00	12,50	0,00	35,02	
107 01 07	5704	Cadeira almofadada forrada napa preta estrutu	01	12/2001	35,02	0,00	0,00	35,02	35,02	0,00	12,50	0,00	35,02	
107 01 07	5705	Cadeira almofadada forrada napa preta estrutu	01	12/2001	35,02	0,00	0,00	35,02	35,02	0,00	12,50	0,00	35,02	
107 01 07	5706	Cadeira almofadada forrada napa preta estrutu	01	12/2001	35,02	0,00	0,00	35,02	35,02	0,00	12,50	0,00	35,02	
107 01 07	5707	Cadeira almofadada forrada napa preta estrutu	01	12/2001	35,02	0,00	0,00	35,02	35,02	0,00	12,50	0,00	35,02	
107 01 07	5708	Cadeira almofadada forrada napa preta estrutu	01	12/2001	35,02	0,00	0,00	35,02	35,02	0,00	12,50	0,00	35,02	
107 01 07	5709	Cadeira almofadada forrada napa preta estrutu	01	12/2001	35,02	0,00	0,00	35,02	35,02	0,00	12,50	0,00	35,02	
107 01 07	5710	Cadeira almofadada forrada napa preta estrutu	01	12/2001	35,02	0,00	0,00	35,02	35,02	0,00	12,50	0,00	35,02	
107 01 07	5711	Cadeira almofadada forrada napa preta estrutu	01	12/2001	35,02	0,00	0,00	35,02	35,02	0,00	12,50	0,00	35,02	
107 01 07	5712	Cadeira almofadada forrada napa preta estrutu	01	12/2001	35,02	0,00	0,00	35,02	35,02	0,00	12,50	0,00	35,02	
107 01 07	5713	Cadeira almofadada forrada napa preta estrutu	01	12/2001	35,02	0,00	0,00	35,02	35,02	0,00	12,50	0,00	35,02	
107 01 07	5714	Cadeira almofadada forrada napa preta estrutu	01	12/2001	35,02	0,00	0,00	35,02	35,02	0,00	12,50	0,00	35,02	
107 01 07	5715	Cadeira almofadada forrada napa preta estrutu	01	12/2001	35,02	0,00	0,00	35,02	35,02	0,00	12,50	0,00	35,02	
107 01 07	5716	Cadeira almofadada forrada napa preta estrutu	01	12/2001	35,02	0,00	0,00	35,02	35,02	0,00	12,50	0,00	35,02	
107 01 07	5717	Cadeira almofadada forrada napa preta estrutu	01	12/2001	35,02	0,00	0,00	35,02	35,02	0,00	12,50	0,00	35,02	



Município de Ourém

## Ficha de amortizações por conta

Ano: 2017

Bem				Aquisição		Alterações patrimoniais		Valor bruto	Amortizações				Situação atual do bem	
GH	Nº Invent.	Descrição do bem	Tipo	Data	Valor aquisição /avaliação	Aumentos	Diminuições	Anos ant.	Exercício			Acum ulados	Valor patrim.liq.	
									Extraord.	Taxa	Valor			
Classificação patrimonial: 426														
107 01 07	5718	Cadeira almofadada forrada napa preta estrutu	01	12/2001	35,02	0,00	0,00	35,02	35,02	0,00	12,50	0,00	35,02	0,00
107 01 07	5719	Cadeira almofadada forrada napa preta estrutu	01	12/2001	35,02	0,00	0,00	35,02	35,02	0,00	12,50	0,00	35,02	0,00
107 01 07	5720	Cadeira almofadada forrada napa preta estrutu	01	12/2001	35,02	0,00	0,00	35,02	35,02	0,00	12,50	0,00	35,02	0,00
107 01 23	5721	Secretária metálica cinzenta tampo fórmica 2 ç	01	12/2001	131,31	0,00	0,00	131,31	131,31	0,00	12,50	0,00	131,31	0,00
107 01 23	5722	Secretária metálica cinzenta tampo fórmica, cc	01	12/2001	131,31	0,00	0,00	131,31	131,31	0,00	12,50	0,00	131,31	0,00
107 01 23	5723	Secretária com tampo em fórmica, de cor cinze	01	12/2001	131,31	0,00	0,00	131,31	131,31	0,00	12,50	0,00	131,31	0,00
107 01 23	5724	Secretária metálica cinzenta tampo fórmica 2 ç	01	12/2001	131,31	0,00	0,00	131,31	131,31	0,00	12,50	0,00	131,31	0,00
107 01 23	5725	Secretária metálica cinzenta tampo fórmica 2 ç	01	12/2001	131,31	0,00	0,00	131,31	131,31	0,00	12,50	0,00	131,31	0,00
107 01 23	5726	Secretária metálica cinzenta tampo fórmica 2 ç	01	12/2001	131,31	0,00	0,00	131,31	131,31	0,00	12,50	0,00	131,31	0,00
107 01 23	5727	Secretária metálica cinzenta tampo fórmica 2 ç	01	12/2001	131,31	0,00	0,00	131,31	131,31	0,00	12,50	0,00	131,31	0,00
107 01 23	5728	Secretária metálica cinzenta tampo fórmica 2 ç	01	12/2001	131,31	0,00	0,00	131,31	131,31	0,00	12,50	0,00	131,31	0,00
107 01 23	5729	Secretária metálica cinzenta tampo fórmica 2 ç	01	12/2001	131,31	0,00	0,00	131,31	131,31	0,00	12,50	0,00	131,31	0,00
107 01 23	5730	Secretária metálica cinzenta tampo fórmica 2 ç	01	12/2001	131,31	0,00	0,00	131,31	131,31	0,00	12,50	0,00	131,31	0,00
103 01 01	5731	Armário metálico cinzento com 2 portas	01	12/2001	140,06	0,00	0,00	140,06	140,06	0,00	12,50	0,00	140,06	0,00
103 01 01	5732	Armário metálico cinzento com 2 portas	01	12/2001	140,06	0,00	0,00	140,06	140,06	0,00	12,50	0,00	140,06	0,00
103 01 01	5733	Armário metálico cinzento com 2 portas	01	12/2001	140,06	0,00	0,00	140,06	140,06	0,00	12,50	0,00	140,06	0,00
103 01 01	5734	Armário metálico cinzento com 2 portas	01	12/2001	140,06	0,00	0,00	140,06	140,06	0,00	12,50	0,00	140,06	0,00
103 01 01	5735	Armário metálico cinzento com 2 portas	01	12/2001	140,06	0,00	0,00	140,06	140,06	0,00	12,50	0,00	140,06	0,00
103 01 01	5736	Armário metálico cinzento com 2 portas	01	12/2001	140,06	0,00	0,00	140,06	140,06	0,00	12,50	0,00	140,06	0,00
103 01 01	5737	Armário metálico cinzento com 2 portas	01	12/2001	140,06	0,00	0,00	140,06	140,06	0,00	12,50	0,00	140,06	0,00
103 01 01	5738	Armário metálico cinzento com 2 portas	01	12/2001	140,06	0,00	0,00	140,06	140,06	0,00	12,50	0,00	140,06	0,00
103 01 01	5739	Armário metálico cinzento com 2 portas	01	12/2001	140,06	0,00	0,00	140,06	140,06	0,00	12,50	0,00	140,06	0,00
103 01 01	5740	Armário metálico cinzento com 2 portas	01	12/2001	140,06	0,00	0,00	140,06	140,06	0,00	12,50	0,00	140,06	0,00
107 05 02	5742	Aquecedor a oleo de siemens 2000 w	01	12/2001	69,78	0,00	0,00	69,78	69,78	0,00	12,50	0,00	69,78	0,00
107 05 02	5743	Aquecedor a oleo de siemens 2000 w	01	12/2001	69,78	0,00	0,00	69,78	69,78	0,00	12,50	0,00	69,78	0,00
107 05 02	5744	Aquecedor a oleo de siemens 2000 w	01	12/2001	69,78	0,00	0,00	69,78	69,78	0,00	12,50	0,00	69,78	0,00
107 05 02	5745	Aquecedor a oleo de siemens 2000 w	01	12/2001	69,78	0,00	0,00	69,78	69,78	0,00	12,50	0,00	69,78	0,00
107 05 02	5746	Aquecedor a óleo - Siemens 2000 w	01	12/2001	69,78	0,00	0,00	69,78	69,78	0,00	12,50	0,00	69,78	0,00
107 05 02	5747	Aquecedor a oleo de siemens 2000 w	01	12/2001	69,78	0,00	0,00	69,78	69,78	0,00	12,50	0,00	69,78	0,00



## Município de Ourém

# Ficha de amortizações por conta

Ano: 2017

Bem			Aquisição		Alterações patrimoniais		Valor bruto	Amortizações					Situação atual do bem	
GH	Nº Invent.	Descrição do bem	Tipo	Data	Valor aquisição /avaliação	Aumentos	Diminuições	Anos ant.	Exercício		Acum ulados	Valor patrim.liq.		
									Extraord.	Taxa				
Classificação patrimonial: 426														
103 01 01	5748	Armário metálico com duas portas cor cinza, 1	01	12/2001	132,59	0,00	0,00	132,59	132,59	0,00	12,50	0,00	132,59	0,00
103 02 01	5752	Agrafador grande rapid 49	01	12/2001	69,92	0,00	0,00	69,92	69,92	0,00	12,50	0,00	69,92	0,00
103 02 01	5753	Agrafador tipo alicate	01	01/2002	12,52	0,00	0,00	12,52	12,52	0,00	12,50	0,00	12,52	0,00
103 02 08	5755	Furador metálico	01	01/2002	4,58	0,00	0,00	4,58	4,58	0,00	12,50	0,00	4,58	0,00
103 02 01	5756	Agrafador tipo alicate	01	01/2002	12,52	0,00	0,00	12,52	12,52	0,00	12,50	0,00	12,52	0,00
103 02 99	5757	Caixa metálica para trocos	01	01/2002	121,68	0,00	0,00	121,68	121,68	0,00	12,50	0,00	121,68	0,00
106 02 99	5760	Bastidor	01	12/2001	20,83	0,00	0,00	20,83	20,83	0,00	12,50	0,00	20,83	0,00
106 02 99	5761	Bastidor	01	12/2001	20,83	0,00	0,00	20,83	20,83	0,00	12,50	0,00	20,83	0,00
106 02 99	5762	Bastidor	01	12/2001	20,83	0,00	0,00	20,83	20,83	0,00	12,50	0,00	20,83	0,00
106 02 99	5763	Bastidor	01	12/2001	20,83	0,00	0,00	20,83	20,83	0,00	12,50	0,00	20,83	0,00
106 02 99	5764	Bastidor	01	12/2001	20,83	0,00	0,00	20,83	20,83	0,00	12,50	0,00	20,83	0,00
106 02 99	5765	Bastidor	01	12/2001	20,83	0,00	0,00	20,83	20,83	0,00	12,50	0,00	20,83	0,00
103 01 01	5766	Armário com portas de correr em vidro	01	12/2001	484,97	0,00	0,00	484,97	484,97	0,00	12,50	0,00	484,97	0,00
103 01 01	5767	Armário com portas de correr em vidro	01	12/2001	484,97	0,00	0,00	484,97	484,97	0,00	12,50	0,00	484,97	0,00
103 01 09	5768	Ficheiro metálico com duas gavetas	01	01/2002	80,42	0,00	0,00	80,42	80,42	0,00	12,50	0,00	80,42	0,00
103 02 03	5796	Carimbo/datador metálico com cabo de madeir	01	02/2002	278,90	0,00	0,00	278,90	278,90	0,00	12,50	0,00	278,90	0,00
101 01 02	5798	Computador portatil intel pentium	01	12/2001	2 009,66	0,00	0,00	2 009,66	2 009,66	0,00	25,00	0,00	2 009,66	0,00
101 01 19	5800	Router bintec x 1000	01		249,45	0,00	0,00	249,45	249,45	0,00	25,00	0,00	249,45	0,00
101 02 03	5802	Software de cad - ngxis	08	07/2001	2 363,55	0,00	0,00	2 363,55	2 363,55	0,00	33,33	0,00	2 363,55	0,00
101 02 03	5803	Software - i/ras c	08	07/2001	0,00	0,00	0,00	0,00	0,00	0,00	33,33	0,00	0,00	0,00
101 02 03	5804	Software de sig - arcview gis	08	07/2001	1 795,67	0,00	0,00	1 795,67	1 795,67	0,00	33,33	0,00	1 795,67	0,00
101 02 03	5805	Software - Autodesk Civil 3D	01	07/2001	3 766,42	0,00	0,00	3 766,42	3 766,42	0,00	33,33	0,00	3 766,42	0,00
101 02 03	5806	Software de cad - microstation j	08		2 981,69	0,00	0,00	2 981,69	2 981,69	0,00	33,33	0,00	2 981,69	0,00
107 01 99	5862	Candeeiro de fixar a parede de cor branca	00	01/2002	0,00	0,00	0,00	0,00	0,00	0,00	12,50	0,00	0,00	0,00
107 01 99	5918	Candeeiro de fixar a parede de cor branca	00	01/2002	0,00	0,00	0,00	0,00	0,00	0,00	12,50	0,00	0,00	0,00
107 01 99	5975	Candeeiro de fixar a parede de cor branca	00	01/2002	0,00	0,00	0,00	0,00	0,00	0,00	12,50	0,00	0,00	0,00
107 01 03	5976	Banco todo em madeira rectangular	00	01/2002	0,00	0,00	0,00	0,00	0,00	0,00	12,50	0,00	0,00	0,00
107 01 03	5977	Banco todo em madeira rectangular	00	01/2002	0,00	0,00	0,00	0,00	0,00	0,00	12,50	0,00	0,00	0,00
107 01 23	6117	Secretária c/ estrutura em ferro,tampo madeira	00	01/2002	0,00	0,00	0,00	0,00	0,00	0,00	12,50	0,00	0,00	0,00



## Município de Ourém

# Ficha de amortizações por conta

Ano: 2017

Bem			Aquisição		Alterações patrimoniais		Valor bruto		Amortizações				Situação atual do bem	
GH	Nº Invent.	Descrição do bem	Tipo	Data	Valor aquisição /avaliação	Aumentos	Diminuições	Anos ant.	Extraord.	Exercício		Acum ulados	Valor patrim.liq.	
										Taxa	Valor			
Classificação patrimonial: 426														
107 01 99	6248	Candeeiro de fixar a parede de cor branca	00	01/2002	0,00	0,00	0,00	0,00	0,00	0,00	12,50	0,00	0,00	0,00
107 01 02	6295	Armário em fórmica com 4 portas	00		0,00	0,00	0,00	0,00	0,00	0,00	12,50	0,00	0,00	0,00
103 01 09	6296	Ficheiro metálico com duas gavetas	01	03/2002	119,65	0,00	0,00	119,65	119,65	0,00	12,50	0,00	119,65	0,00
103 01 04	6297	Bloco de 3 gavetas, metálico com rodas	01	03/2002	178,38	0,00	0,00	178,38	178,38	0,00	12,50	0,00	178,38	0,00
103 01 05	6298	Cadeira com rodas em tecido azul, costa alta	01	03/2002	88,69	0,00	0,00	88,69	88,69	0,00	12,50	0,00	88,69	0,00
103 01 05	6299	Cadeira com rodas em tecido azul, costas alta:	01	03/2002	88,69	0,00	0,00	88,69	88,69	0,00	12,50	0,00	88,69	0,00
103 01 05	6300	Cadeira com rodas em tecido azul, costas alta:	01	03/2002	88,69	0,00	0,00	88,69	88,69	0,00	12,50	0,00	88,69	0,00
103 01 05	6301	Cadeira com rodas em tecido azul, costas alta:	01	03/2002	88,69	0,00	0,00	88,69	88,69	0,00	12,50	0,00	88,69	0,00
103 01 05	6302	Cadeira com rodas em tecido azul, costas alta:	01	03/2002	88,69	0,00	0,00	88,69	88,69	0,00	12,50	0,00	88,69	0,00
103 01 01	6303	Armário metálico com 2 portas	01	03/2002	156,11	0,00	0,00	156,11	156,11	0,00	12,50	0,00	156,11	0,00
103 01 12	6305	Secretária metálica tampo fórmica, 2 gavetas l	01	03/2002	204,98	0,00	0,00	204,98	204,98	0,00	12,50	0,00	204,98	0,00
103 01 12	6306	Secretária metálica tampo fórmica, 2 gavetas l	01	03/2002	204,98	0,00	0,00	204,98	204,98	0,00	12,50	0,00	204,98	0,00
104 07 21	6308	Régua de escalas	01		0,00	0,00	0,00	0,00	0,00	0,00	20,00	0,00	0,00	0,00
103 01 10	6309	Mesa tampo em fórmica creme estrutura em fe	01		0,00	0,00	0,00	0,00	0,00	0,00	12,50	0,00	0,00	0,00
103 01 08	6323	Conjunto de estantes com 190 módulos, cor ci	01	02/2002	7 414,73	0,00	0,00	7 414,73	7 414,73	0,00	12,50	0,00	7 414,73	0,00
107 01 16	6327	Estante em madeira	10		0,00	0,00	0,00	0,00	0,00	0,00	12,50	0,00	0,00	0,00
107 01 16	6328	Estante em madeira	10		0,00	0,00	0,00	0,00	0,00	0,00	12,50	0,00	0,00	0,00
107 01 16	6376	Estante em fórmica de cor castanha com 3 pra	04		0,00	0,00	0,00	0,00	0,00	0,00	12,50	0,00	0,00	0,00
107 01 16	6377	Estante para livros em fórmica de cor castanh	04		0,00	0,00	0,00	0,00	0,00	0,00	12,50	0,00	0,00	0,00
107 01 16	6378	Estante para livros em fórmica de cor castanh	04		0,00	0,00	0,00	0,00	0,00	0,00	12,50	0,00	0,00	0,00
107 01 16	6379	Estante para livros em fórmica de cor castanh	04		0,00	0,00	0,00	0,00	0,00	0,00	12,50	0,00	0,00	0,00
106 02 99	6380	Estante para livros em fórmica de cor castanh	04		0,00	0,00	0,00	0,00	0,00	0,00	12,50	0,00	0,00	0,00
106 02 99	6381	Estante para livros em fórmica de cor castanh	04		0,00	0,00	0,00	0,00	0,00	0,00	12,50	0,00	0,00	0,00
103 01 01	6382	Armário de madeira com 4 portas de cor casta	04		0,00	0,00	0,00	0,00	0,00	0,00	12,50	0,00	0,00	0,00
103 01 01	6383	Armário de madeira com 2 portas de cor casta	04		0,00	0,00	0,00	0,00	0,00	0,00	12,50	0,00	0,00	0,00
103 01 05	6385	Cadeira fixa forrada a napa preta	01	04/2002	29,63	0,00	0,00	29,63	29,63	0,00	12,50	0,00	29,63	0,00
103 01 05	6386	Cadeira fixa forrada a napa preta	01	04/2002	29,64	0,00	0,00	29,64	29,64	0,00	12,50	0,00	29,64	0,00
101 01 02	6396	Computador pentium iv 1.6 ghz	01	04/2002	710,59	0,00	0,00	710,59	710,59	0,00	25,00	0,00	710,59	0,00
101 01 02	6410	Computador hp pentium iv com 1.6 ghz	01	03/2002	1 052,22	0,00	0,00	1 052,22	1 052,22	0,00	25,00	0,00	1 052,22	0,00



## Município de Ourém

# Ficha de amortizações por conta

Ano: 2017

Bem			Aquisição		Alterações patrimoniais		Valor bruto		Amortizações				Situação atual do bem	
GH	Nº Invent.	Descrição do bem	Tipo	Data	Valor aquisição /avaliação	Aumentos	Diminuições	Anos ant.	Extraord.	Exercício	Acum <ul style="list-style-type: none">ados</ul>	Valor patrim.liq.		
										Valor				
Classificação patrimonial: 426														
106 03 03	6438	Conjunto de 2 colunas de som para computad	01	10/2001	14,96	0,00	0,00	14,96	14,96	0,00	14,28	0,00	14,96	0,00
106 03 03	6439	Conjunto de 2 colunas de som para computad	01	10/2001	14,96	0,00	0,00	14,96	14,96	0,00	14,28	0,00	14,96	0,00
106 03 03	6441	Conjunto de 2 colunas de som para computad	01	10/2001	14,96	0,00	0,00	14,96	14,96	0,00	14,28	0,00	14,96	0,00
106 03 03	6443	Conjunto de 2 colunas de som para computad	01	10/2001	14,96	0,00	0,00	14,96	14,96	0,00	14,28	0,00	14,96	0,00
106 03 03	6444	Conjunto de 2 colunas de som para computad	01	10/2001	14,96	0,00	0,00	14,96	14,96	0,00	14,28	0,00	14,96	0,00
101 01 20	6446	Scanner hp sanjet 2200 c	01	04/2002	72,80	0,00	0,00	72,80	72,80	0,00	25,00	0,00	72,80	0,00
103 02 01	6447	Agrafador cinzento com base preta	01	04/2002	24,84	0,00	0,00	24,84	24,84	0,00	12,50	0,00	24,84	0,00
101 01 02	6448	Computador pmac ga 128 mg	01	03/2002	2 224,85	242,39	0,00	2 467,24	2 467,24	0,00	25,00	0,00	2 467,24	0,00
101 01 04	6450	Switch - Redistribuidor de comunicação 8 port	01	03/2002	203,36	0,00	0,00	203,36	203,36	0,00	25,00	0,00	203,36	0,00
103 01 12	6486	Secretária em em forma de L com tampo cerej	01	05/2002	573,13	0,00	0,00	573,13	573,13	0,00	12,50	0,00	573,13	0,00
103 01 04	6487	Bloco rodado de 3 gavetas c/ tampo cerejeira	01	05/2002	130,46	0,00	0,00	130,46	130,46	0,00	12,50	0,00	130,46	0,00
103 01 10	6488	Mesa redonda com tampo em cerejeira	01	05/2002	238,80	0,00	0,00	238,80	238,80	0,00	12,50	0,00	238,80	0,00
103 01 01	6489	Armário metálico com 2 portas de correr em vi	01	05/2002	206,18	0,00	0,00	206,18	206,18	0,00	12,50	0,00	206,18	0,00
103 01 01	6490	Armário metálico com 2 portas de correr em vi	01	05/2002	116,49	0,00	0,00	116,49	116,49	0,00	12,50	0,00	116,49	0,00
103 01 05	6491	Cadeira redonda vonel, preto	01	05/2002	88,32	0,00	0,00	88,32	88,32	0,00	12,50	0,00	88,32	0,00
103 01 05	6492	Cadeira fixa em veludo, preta	01	05/2002	88,33	0,00	0,00	88,33	88,33	0,00	12,50	0,00	88,33	0,00
103 01 05	6493	Cadeira fixa em veludo, preta	01	05/2002	88,33	0,00	0,00	88,33	88,33	0,00	12,50	0,00	88,33	0,00
103 01 05	6494	Cadeira fixa em veludo, preta	01	05/2002	88,33	0,00	0,00	88,33	88,33	0,00	12,50	0,00	88,33	0,00
103 01 05	6495	Cadeira fixa em veludo, preta	01	05/2002	88,33	0,00	0,00	88,33	88,33	0,00	12,50	0,00	88,33	0,00
103 02 10	6497	Selo branco	01	05/2002	378,59	0,00	0,00	378,59	378,59	0,00	12,50	0,00	378,59	0,00
101 01 07	6967	Impressora hp deskjet 845 c	01	06/2002	106,59	0,00	0,00	106,59	106,59	0,00	25,00	0,00	106,59	0,00
107 01 13	6968	Escadote metalico com 3 degraus	00	01/2002	0,00	0,00	0,00	0,00	0,00	0,00	12,50	0,00	0,00	0,00
101 01 99	7157	Filtro para monitor de 17"	01	04/2002	50,94	0,00	0,00	50,94	50,94	0,00	25,00	0,00	50,94	0,00
103 01 08	7159	Estante metálica com 5 prateleiras	01	06/2002	83,75	0,00	0,00	83,75	83,75	0,00	12,50	0,00	83,75	0,00
103 01 01	7160	Armário com porta de persianas	01	06/2002	423,57	0,00	0,00	423,57	423,57	0,00	12,50	0,00	423,57	0,00
103 01 08	7168	Estante metálica com 5 prateleiras	01	06/2002	83,75	0,00	0,00	83,75	83,75	0,00	12,50	0,00	83,75	0,00
101 01 07	7170	Impressora hp deskjet 960c	01	08/2002	206,07	0,00	0,00	206,07	206,07	0,00	25,00	0,00	206,07	0,00
103 01 05	7232	Cadeira com rodas em tecido azul	01	09/2002	90,16	0,00	0,00	90,16	90,16	0,00	12,50	0,00	90,16	0,00
103 01 05	7275	Cadeira metalica com tampo em formica de co	00		0,00	0,00	0,00	0,00	0,00	0,00	12,50	0,00	0,00	0,00



Município de Ourém

## Ficha de amortizações por conta

Ano: 2017

Bem			Aquisição		Alterações patrimoniais		Valor bruto	Amortizações				Situação atual do bem	
GH	Nº Invent.	Descrição do bem	Tipo	Data	Valor aquisição /avaliação	Aumentos	Diminuições	Anos ant.	Extraord.	Exercício	Acum <ul style="list-style-type: none">ados</ul>	Valor patrim.liq.	
										Taxa			Valor
Classificação patrimonial: 426													
103 01 05	7276	Cadeira metalica com tampo em formica de co	00		0,00	0,00	0,00	0,00	0,00	0,00	12,50	0,00	0,00
103 01 05	7277	Cadeira metalica com tampo em formica de co	00		0,00	0,00	0,00	0,00	0,00	0,00	12,50	0,00	0,00
103 01 05	7278	Cadeira metalica com tampo em formica de co	00		0,00	0,00	0,00	0,00	0,00	0,00	12,50	0,00	0,00
103 01 05	7279	Cadeira metalica com tampo em formica de co	00		0,00	0,00	0,00	0,00	0,00	0,00	12,50	0,00	0,00
103 01 05	7280	Cadeira metalica com tampo em formica de co	00		0,00	0,00	0,00	0,00	0,00	0,00	12,50	0,00	0,00
103 01 05	7281	Cadeira metalica com tampo em formica de co	00		0,00	0,00	0,00	0,00	0,00	0,00	12,50	0,00	0,00
103 01 05	7282	Cadeira metalica com tampo em formica de co	00		0,00	0,00	0,00	0,00	0,00	0,00	12,50	0,00	0,00
103 01 05	7283	Cadeira metalica com tampo em formica de co	00		0,00	0,00	0,00	0,00	0,00	0,00	12,50	0,00	0,00
103 01 05	7284	Cadeira metalica com tampo em formica de co	00		0,00	0,00	0,00	0,00	0,00	0,00	12,50	0,00	0,00
103 01 05	7285	Cadeira metalica com tampo em formica de co	00		0,00	0,00	0,00	0,00	0,00	0,00	12,50	0,00	0,00
103 01 05	7286	Cadeira metalica com tampo em formica de co	00		0,00	0,00	0,00	0,00	0,00	0,00	12,50	0,00	0,00
103 01 05	7287	Cadeira metalica com tampo em formica de co	00		0,00	0,00	0,00	0,00	0,00	0,00	12,50	0,00	0,00
103 01 05	7288	Cadeira metalica com tampo em formica de co	00		0,00	0,00	0,00	0,00	0,00	0,00	12,50	0,00	0,00
103 01 05	7289	Cadeira metalica com tampo em formica de co	00		0,00	0,00	0,00	0,00	0,00	0,00	12,50	0,00	0,00
103 01 05	7290	Cadeira metalica com tampo em formica de co	00		0,00	0,00	0,00	0,00	0,00	0,00	12,50	0,00	0,00
103 01 05	7291	Cadeira metalica com tampo em formica de co	00		0,00	0,00	0,00	0,00	0,00	0,00	12,50	0,00	0,00
103 01 05	7292	Cadeira metalica com tampo em formica de co	00		0,00	0,00	0,00	0,00	0,00	0,00	12,50	0,00	0,00
103 01 05	7293	Cadeira metalica com tampo em formica de co	00		0,00	0,00	0,00	0,00	0,00	0,00	12,50	0,00	0,00
103 01 05	7294	Cadeira metalica com tampo em formica de co	00		0,00	0,00	0,00	0,00	0,00	0,00	12,50	0,00	0,00
103 01 05	7295	Cadeira metalica com tampo em formica de co	00		0,00	0,00	0,00	0,00	0,00	0,00	12,50	0,00	0,00
103 01 05	7296	Cadeira metalica com tampo em formica de co	00		0,00	0,00	0,00	0,00	0,00	0,00	12,50	0,00	0,00
103 01 05	7297	Cadeira metalica com tampo em formica de co	00		0,00	0,00	0,00	0,00	0,00	0,00	12,50	0,00	0,00
103 01 05	7298	Cadeira metalica com tampo em formica de co	00		0,00	0,00	0,00	0,00	0,00	0,00	12,50	0,00	0,00
103 01 05	7299	Cadeira metalica com tampo em formica de co	00		0,00	0,00	0,00	0,00	0,00	0,00	12,50	0,00	0,00
103 01 05	7300	Cadeira metalica com tampo em formica de co	00		0,00	0,00	0,00	0,00	0,00	0,00	12,50	0,00	0,00
103 01 05	7301	Cadeira metalica com tampo em formica de co	00		0,00	0,00	0,00	0,00	0,00	0,00	12,50	0,00	0,00
103 01 05	7302	Cadeira metalica com tampo em formica de co	00		0,00	0,00	0,00	0,00	0,00	0,00	12,50	0,00	0,00
103 01 05	7303	Cadeira metalica com tampo em formica de co	00		0,00	0,00	0,00	0,00	0,00	0,00	12,50	0,00	0,00
103 01 05	7304	Cadeira metalica com tampo em formica de co	00		0,00	0,00	0,00	0,00	0,00	0,00	12,50	0,00	0,00



Município de Ourém

## Ficha de amortizações por conta

Ano: 2017

Bem			Aquisição		Alterações patrimoniais		Valor bruto	Amortizações				Situação atual do bem	
GH	Nº Invent.	Descrição do bem	Tipo	Data	Valor aquisição /avaliação	Aumentos	Diminuições	Anos ant.	Exercício		Acum ulados	Valor patrim.liq.	
									Extraord.	Taxa Valor			
Classificação patrimonial: 426													
103 01 05	7305	Cadeira metalica com tampo em formica de co	00		0,00	0,00	0,00	0,00	0,00	0,00	12,50	0,00	0,00
103 01 05	7306	Cadeira metalica com tampo em formica de co	00		0,00	0,00	0,00	0,00	0,00	0,00	12,50	0,00	0,00
103 01 05	7307	Cadeira metalica com tampo em formica de co	00		0,00	0,00	0,00	0,00	0,00	0,00	12,50	0,00	0,00
103 01 05	7308	Cadeira metalica com tampo em formica de co	00		0,00	0,00	0,00	0,00	0,00	0,00	12,50	0,00	0,00
103 01 05	7309	Cadeira metalica com tampo em formica de co	00		0,00	0,00	0,00	0,00	0,00	0,00	12,50	0,00	0,00
103 01 05	7310	Cadeira metalica com tampo em formica de co	00		0,00	0,00	0,00	0,00	0,00	0,00	12,50	0,00	0,00
103 01 05	7311	Cadeira metalica com tampo em formica de co	00		0,00	0,00	0,00	0,00	0,00	0,00	12,50	0,00	0,00
103 01 05	7312	Cadeira metalica com tampo em formica de co	00		0,00	0,00	0,00	0,00	0,00	0,00	12,50	0,00	0,00
103 01 05	7313	Cadeira metalica com tampo em formica de co	00		0,00	0,00	0,00	0,00	0,00	0,00	12,50	0,00	0,00
103 01 05	7314	Cadeira metalica com tampo em formica de co	00		0,00	0,00	0,00	0,00	0,00	0,00	12,50	0,00	0,00
103 01 05	7315	Cadeira metalica com tampo em formica de co	00		0,00	0,00	0,00	0,00	0,00	0,00	12,50	0,00	0,00
103 01 05	7316	Cadeira metalica com tampo em formica de co	00		0,00	0,00	0,00	0,00	0,00	0,00	12,50	0,00	0,00
103 01 05	7317	Cadeira metalica com tampo em formica de co	00		0,00	0,00	0,00	0,00	0,00	0,00	12,50	0,00	0,00
103 01 05	7318	Cadeira metalica com tampo em formica de co	00		0,00	0,00	0,00	0,00	0,00	0,00	12,50	0,00	0,00
103 01 05	7319	Cadeira metalica com tampo em formica de co	00		0,00	0,00	0,00	0,00	0,00	0,00	12,50	0,00	0,00
103 01 05	7320	Cadeira metalica com tampo em formica de co	00		0,00	0,00	0,00	0,00	0,00	0,00	12,50	0,00	0,00
103 01 05	7321	Cadeira metalica com tampo em formica de co	00		0,00	0,00	0,00	0,00	0,00	0,00	12,50	0,00	0,00
103 01 05	7322	Cadeira metalica com tampo em formica de co	00		0,00	0,00	0,00	0,00	0,00	0,00	12,50	0,00	0,00
103 01 05	7323	Cadeira metalica com tampo em formica de co	00		0,00	0,00	0,00	0,00	0,00	0,00	12,50	0,00	0,00
103 01 05	7324	Cadeira metalica com tampo em formica de co	00		0,00	0,00	0,00	0,00	0,00	0,00	12,50	0,00	0,00
103 01 05	7325	Cadeira metalica com tampo em formica de co	00		0,00	0,00	0,00	0,00	0,00	0,00	12,50	0,00	0,00
103 01 05	7326	Cadeira metalica com tampo em formica de co	00		0,00	0,00	0,00	0,00	0,00	0,00	12,50	0,00	0,00
103 01 05	7327	Cadeira metalica com tampo em formica de co	00		0,00	0,00	0,00	0,00	0,00	0,00	12,50	0,00	0,00
103 01 05	7328	Cadeira metalica com tampo em formica de co	00		0,00	0,00	0,00	0,00	0,00	0,00	12,50	0,00	0,00
103 01 05	7329	Cadeira metalica com tampo em formica de co	00		0,00	0,00	0,00	0,00	0,00	0,00	12,50	0,00	0,00
103 01 05	7330	Cadeira metalica com tampo em formica de co	00		0,00	0,00	0,00	0,00	0,00	0,00	12,50	0,00	0,00
103 01 05	7331	Cadeira metalica com tampo em formica de co	00		0,00	0,00	0,00	0,00	0,00	0,00	12,50	0,00	0,00
103 01 05	7332	Cadeira metalica com tampo em formica de co	00		0,00	0,00	0,00	0,00	0,00	0,00	12,50	0,00	0,00
103 01 05	7333	Cadeira metalica com tampo em formica de co	00		0,00	0,00	0,00	0,00	0,00	0,00	12,50	0,00	0,00



Município de Ourém

## Ficha de amortizações por conta

Ano: 2017

Bem			Aquisição		Alterações patrimoniais		Valor bruto	Amortizações				Situação atual do bem	
GH	Nº Invent.	Descrição do bem	Tipo	Data	Valor aquisição /avaliação	Aumentos	Diminuições	Anos ant.	Extraord.	Exercício Taxa	Valor	Acum ulados	Valor patrim.liq.
Classificação patrimonial: 426													
103 01 05	7334	Cadeira metalica com tampo em formica de co	00		0,00	0,00	0,00	0,00	0,00	0,00	12,50	0,00	0,00
103 01 05	7335	Cadeira metalica com tampo em formica de co	00		0,00	0,00	0,00	0,00	0,00	0,00	12,50	0,00	0,00
103 01 05	7336	Cadeira metalica com tampo em formica de co	00		0,00	0,00	0,00	0,00	0,00	0,00	12,50	0,00	0,00
103 01 05	7337	Cadeira metalica com tampo em formica de co	00		0,00	0,00	0,00	0,00	0,00	0,00	12,50	0,00	0,00
103 01 05	7338	Cadeira metalica com tampo em formica de co	00		0,00	0,00	0,00	0,00	0,00	0,00	12,50	0,00	0,00
103 01 05	7339	Cadeira metalica com tampo em formica de co	00		0,00	0,00	0,00	0,00	0,00	0,00	12,50	0,00	0,00
103 01 05	7340	Cadeira metalica com tampo em formica de co	00		0,00	0,00	0,00	0,00	0,00	0,00	12,50	0,00	0,00
103 01 05	7341	Cadeira metalica com tampo em formica de co	00		0,00	0,00	0,00	0,00	0,00	0,00	12,50	0,00	0,00
103 01 05	7342	Cadeira metalica com tampo em formica de co	00		0,00	0,00	0,00	0,00	0,00	0,00	12,50	0,00	0,00
103 01 05	7343	Cadeira metalica com tampo em formica de co	00		0,00	0,00	0,00	0,00	0,00	0,00	12,50	0,00	0,00
103 01 05	7344	Cadeira metalica com tampo em formica de co	00		0,00	0,00	0,00	0,00	0,00	0,00	12,50	0,00	0,00
103 01 10	7346	Mesa escolar com tampo e prateleira castanha	01		0,00	0,00	0,00	0,00	0,00	0,00	12,50	0,00	0,00
103 01 10	7347	Mesa escolar com tampo e prateleira castanha	01		0,00	0,00	0,00	0,00	0,00	0,00	12,50	0,00	0,00
103 01 10	7348	Mesa escolar com tampo e prateleira bege	01		0,00	0,00	0,00	0,00	0,00	0,00	12,50	0,00	0,00
103 01 10	7349	Mesa escolar com tampo e prateleira castanha	01		0,00	0,00	0,00	0,00	0,00	0,00	12,50	0,00	0,00
103 01 10	7350	Mesa escolar com tampo e prateleira bege	01		0,00	0,00	0,00	0,00	0,00	0,00	12,50	0,00	0,00
103 01 01	7351	Armário escolar em faixa com 2 portas, cor begi	01	10/2002	171,04	0,00	0,00	171,04	171,04	0,00	12,50	0,00	171,04
103 01 01	7352	Armário escolar em faixa com 2 portas, cor begi	01	10/2002	171,07	0,00	0,00	171,07	171,07	0,00	12,50	0,00	171,07
103 01 01	7353	Armário escolar em faixa com 2 portas, cor begi	01	10/2002	171,07	0,00	0,00	171,07	171,07	0,00	12,50	0,00	171,07
103 01 01	7354	Armário escolar em faixa com 2 portas, cor begi	01	10/2002	171,07	0,00	0,00	171,07	171,07	0,00	12,50	0,00	171,07
103 01 01	7355	Armário escolar em faixa com 2 portas, cor begi	01	10/2002	171,07	0,00	0,00	171,07	171,07	0,00	12,50	0,00	171,07
103 01 01	7356	Armário escolar em faixa com 2 portas, cor begi	01	10/2002	171,07	0,00	0,00	171,07	171,07	0,00	12,50	0,00	171,07
103 01 01	7357	Armário escolar em faixa com 2 portas, cor begi	01	10/2002	171,07	0,00	0,00	171,07	171,07	0,00	12,50	0,00	171,07
103 01 01	7358	Armário escolar faixa c/2 port.,15tabuleiros em f	01	10/2002	347,47	0,00	0,00	347,47	347,47	0,00	12,50	0,00	347,47
103 01 01	7359	Armário escolar faixa c/2 port.,15tabuleiros em f	01	10/2002	347,47	0,00	0,00	347,47	347,47	0,00	12,50	0,00	347,47
103 01 01	7360	Armário escolar faixa c/2 port.,15tabuleiros em f	01	10/2002	347,47	0,00	0,00	347,47	347,47	0,00	12,50	0,00	347,47
103 01 01	7361	Armário escolar faixa c/2 port.,15tabuleiros em f	01	10/2002	347,47	0,00	0,00	347,47	347,47	0,00	12,50	0,00	347,47
103 01 01	7362	Armário escolar faixa c/2 port.,15tabuleiros em f	01	10/2002	347,47	0,00	0,00	347,47	347,47	0,00	12,50	0,00	347,47
103 01 01	7365	Armário metálico com duas portas com fecho	01	09/2002	134,18	0,00	0,00	134,18	134,18	0,00	12,50	0,00	134,18





Município de Ourém

# Ficha de amortizações por conta

Ano: 2017

Bem				Aquisição		Alterações patrimoniais		Valor bruto	Amortizações					Situação atual do bem	
GH	Nº Invent.	Descrição do bem	Tipo	Data	Valor aquisição /avaliação	Aumentos	Diminuições	Anos ant.	Exercício		Acum ulados	Valor patrim.liq.			
									Extraord.	Taxa					
Classificação patrimonial: 426															
101 02 03	7866	Programa bibliobase	01	01/2001	473,86	0,00	0,00	473,86	473,86	0,00	33,33	0,00	473,86	0,00	
101 01 15	7882	Ups apc su 420 inet	01	10/2002	201,33	0,00	0,00	201,33	201,33	0,00	25,00	0,00	201,33	0,00	
107 01 99	7884	Carro de transporte de livros de face dupla	01	10/2002	384,20	0,00	0,00	384,20	384,20	0,00	12,50	0,00	384,20	0,00	
103 01 04	7891	Bloco de 2 gavetas	01	11/2002	81,72	0,00	0,00	81,72	81,72	0,00	12,50	0,00	81,72	0,00	
103 01 12	7892	Secretaria 1800 cinza c/ bloco de 2 gavetas fix	01	11/2002	159,88	0,00	0,00	159,88	159,88	0,00	12,50	0,00	159,88	0,00	
103 01 05	7893	Cadeira giratoria forrada a tecido azul	01	11/2002	74,02	0,00	0,00	74,02	74,02	0,00	12,50	0,00	74,02	0,00	
101 01 02	7894	Computador pentium iv	01	11/2002	704,66	74,85	0,00	779,51	779,51	0,00	33,33	0,00	779,51	0,00	
101 01 20	7925	Scanner epson perfection 1660u usb photo	01	12/2002	230,94	0,00	0,00	230,94	230,94	0,00	25,00	0,00	230,94	0,00	
101 01 02	7952	Computador mic p4, 20ghz,40gb disco, 256mb	01	12/2002	772,20	0,00	0,00	772,20	772,20	0,00	25,00	0,00	772,20	0,00	
101 01 13	7953	Monitor de 17", samsug	01	12/2002	196,93	0,00	0,00	196,93	196,93	0,00	25,00	0,00	196,93	0,00	
104 06 19	7963	Maquina fotografica digital	01	02/2003	1 190,00	0,00	0,00	1 190,00	1 190,00	0,00	20,00	0,00	1 190,00	0,00	
101 01 04	7976	Switch procon de 24 portas 10/100mbps gb	01	02/2003	951,83	0,00	0,00	951,83	951,83	0,00	25,00	0,00	951,83	0,00	
101 01 04	7977	Switch procon de 24 portas 10/100mbps gb	01	03/2003	951,83	0,00	0,00	951,83	951,83	0,00	25,00	0,00	951,83	0,00	
101 01 99	7978	Regua de 24 portas p/ cabelagem informática	01	03/2003	156,27	0,00	0,00	156,27	156,27	0,00	25,00	0,00	156,27	0,00	
101 01 99	7979	Regua 24 portas p/ cabelagem informatica	01	03/2003	156,27	0,00	0,00	156,27	156,27	0,00	25,00	0,00	156,27	0,00	
101 01 99	7980	Regua 24 portas p/ cabelagem informatica	01	03/2003	156,27	0,00	0,00	156,27	156,27	0,00	25,00	0,00	156,27	0,00	
103 03 01	7985	Fotocopiador OCÉ 7056k, com alimentador au	01	02/2003	8 645,39	4 173,42	0,00	12 818,81	12 818,81	0,00	25,00	0,00	12 818,81	0,00	
101 01 13	7994	Monitor 17" Samtron 17" 76 E	01	02/2003	145,62	0,00	0,00	145,62	145,62	0,00	25,00	0,00	145,62	0,00	
101 01 09	7995	Leitor optico de codigo de barras	01	02/2003	90,22	0,00	0,00	90,22	90,22	0,00	25,00	0,00	90,22	0,00	
103 02 08	7997	Furador leitz 5182	01	02/2003	179,56	0,00	0,00	179,56	179,56	0,00	12,50	0,00	179,56	0,00	
106 02 16	8021	Quadro escolar, de porcelana branco com 2,0*	01	11/2002	172,69	0,00	0,00	172,69	172,69	0,00	12,50	0,00	172,69	0,00	
101 01 02	8066	Computador intel pentium iv 2.4hhz	01	01/2003	1 288,82	496,61	0,00	1 785,43	1 785,43	0,00	25,00	0,00	1 785,43	0,00	
101 01 13	8068	Monitor samsung 21" syncmaster	01	01/2003	651,49	0,00	0,00	651,49	651,49	0,00	25,00	0,00	651,49	0,00	
101 01 04	8089	Switch level one, 16 port. 10/100 mbps w/gigat	01	05/2003	743,59	0,00	0,00	743,59	743,59	0,00	25,00	0,00	743,59	0,00	
103 01 10	8090	Mesa redonda, cinza	01	03/2003	177,36	0,00	0,00	177,36	177,36	0,00	12,50	0,00	177,36	0,00	
103 01 10	8091	Mesa redonda, cinza	01	03/2003	177,36	0,00	0,00	177,36	177,36	0,00	12,50	0,00	177,36	0,00	
103 01 10	8092	Mesa redonda, cinza	01	03/2003	198,05	0,00	0,00	198,05	198,05	0,00	12,50	0,00	198,05	0,00	
103 01 04	8093	Bloco de 3 gavetas rodado	01	03/2003	164,35	0,00	0,00	164,35	164,35	0,00	12,50	0,00	164,35	0,00	
103 01 04	8094	Bloco de 3 gavetas rodado	01	03/2003	164,35	0,00	0,00	164,35	164,35	0,00	12,50	0,00	164,35	0,00	



## Município de Ourém

# Ficha de amortizações por conta

Ano: 2017

Bem			Aquisição		Alterações patrimoniais		Valor bruto	Amortizações					Situação atual do bem	
GH	Nº Invent.	Descrição do bem	Tipo	Data	Valor aquisição /avaliação	Aumentos	Diminuições	Anos ant.	Exercício			Acum ulados	Valor patrim.liq.	
									Extraord.	Taxa	Valor			
Classificação patrimonial: 426														
107 01 20	8095	Mesa redonda de bar	01	03/2003	148,98	0,00	0,00	148,98	148,98	0,00	12,50	0,00	148,98	0,00
107 01 20	8096	Mesa redonda de bar	01	03/2003	148,98	0,00	0,00	148,98	148,98	0,00	12,50	0,00	148,98	0,00
107 01 20	8097	Mesa redonda de bar	01	03/2003	148,98	0,00	0,00	148,98	148,98	0,00	12,50	0,00	148,98	0,00
107 01 20	8098	Mesa refeitório c/ 150x80cm	01	03/2003	147,80	0,00	0,00	147,80	147,80	0,00	12,50	0,00	147,80	0,00
107 01 20	8099	Mesa retangular c/ 150x80cm	01	03/2003	147,80	0,00	0,00	147,80	147,80	0,00	12,50	0,00	147,80	0,00
107 01 20	8100	Mesa refeitório c/ 150x80cm	01	03/2003	147,80	0,00	0,00	147,80	147,80	0,00	12,50	0,00	147,80	0,00
107 01 20	8101	Mesa refeitório c/ 150x80cm	01	03/2003	147,80	0,00	0,00	147,80	147,80	0,00	12,50	0,00	147,80	0,00
103 01 05	8102	Cadeira giratoria, s/braços forrada a tecido azu	01	03/2003	100,50	0,00	0,00	100,50	100,50	0,00	12,50	0,00	100,50	0,00
103 01 05	8103	Cadeira giratoria, s/braços forrada a tecido azu	01	03/2003	100,50	0,00	0,00	100,50	100,50	0,00	12,50	0,00	100,50	0,00
103 01 05	8104	Cadeira giratória, s/braços forrada a tecido azu	01	03/2003	100,50	0,00	0,00	100,50	100,50	0,00	12,50	0,00	100,50	0,00
103 01 05	8105	Cadeira giratoria, s/braços forrada a tecido azu	01	03/2003	100,50	0,00	0,00	100,50	100,50	0,00	12,50	0,00	100,50	0,00
103 01 05	8106	Cadeira giratoria, forrada a tecido azul	01	03/2003	100,50	0,00	0,00	100,50	100,50	0,00	12,50	0,00	100,50	0,00
103 01 05	8107	Cadeira fixa, c/braços forrada a tecido cinza es	01	03/2003	105,23	0,00	0,00	105,23	105,23	0,00	12,50	0,00	105,23	0,00
103 01 05	8108	Cadeira fixa, c/braços forrada a tecido cinza es	01	03/2003	105,23	0,00	0,00	105,23	105,23	0,00	12,50	0,00	105,23	0,00
103 01 05	8109	Cadeira fixa, c/braços forrada a tecido cinza es	01	03/2003	105,23	0,00	0,00	105,23	105,23	0,00	12,50	0,00	105,23	0,00
103 01 05	8110	Cadeira fixa, c/braços forrada a tecido cinza es	01	03/2003	105,23	0,00	0,00	105,23	105,23	0,00	12,50	0,00	105,23	0,00
103 01 05	8111	Cadeira fixa, c/braços forrada a tecido cinza es	01	03/2003	105,23	0,00	0,00	105,23	105,23	0,00	12,50	0,00	105,23	0,00
103 01 05	8112	Cadeira fixa c/ braços forrada a tecido cinza es	01	03/2003	105,23	0,00	0,00	105,23	105,23	0,00	12,50	0,00	105,23	0,00
103 01 05	8113	Cadeira fixa, forrada a tecido azul	01	03/2003	53,20	0,00	0,00	53,20	53,20	0,00	12,50	0,00	53,20	0,00
103 01 05	8114	Cadeira fixa, forrada a tecido azul	01	03/2003	53,20	0,00	0,00	53,20	53,20	0,00	12,50	0,00	53,20	0,00
103 01 05	8115	Cadeira fixa, forrada a tecido azul	01	03/2003	53,20	0,00	0,00	53,20	53,20	0,00	12,50	0,00	53,20	0,00
103 01 05	8116	Cadeira fixa forrada a tecido azul	01	03/2003	53,20	0,00	0,00	53,20	53,20	0,00	12,50	0,00	53,20	0,00
103 01 05	8117	Cadeira giratoria tecido, c/braços	01	03/2003	210,85	0,00	0,00	210,85	210,85	0,00	12,50	0,00	210,85	0,00
103 01 05	8118	Cadeira giratoria tecido, c/braços	01	03/2003	210,85	0,00	0,00	210,85	210,85	0,00	12,50	0,00	210,85	0,00
103 01 05	8119	Cadeira fixa em tecido azul	01	03/2003	52,62	0,00	0,00	52,62	52,62	0,00	12,50	0,00	52,62	0,00
103 01 05	8120	Cadeira fixa movie azul	01	03/2003	52,62	0,00	0,00	52,62	52,62	0,00	12,50	0,00	52,62	0,00
101 01 07	8121	Impressora lexmark e322	01	05/2003	366,54	0,00	0,00	366,54	366,54	0,00	25,00	0,00	366,54	0,00
102 01 13	8128	Telefone alc tf temporis 12	01	07/2003	36,65	0,00	0,00	36,65	36,65	0,00	12,50	0,00	36,65	0,00
102 01 13	8129	Telefone alc tf temporis 12	01	07/2003	36,65	0,00	0,00	36,65	36,65	0,00	12,50	0,00	36,65	0,00



## Município de Ourém

# Ficha de amortizações por conta

Ano: 2017

Bem			Aquisição		Alterações patrimoniais		Valor bruto	Amortizações					Situação atual do bem	
GH	Nº Invent.	Descrição do bem	Tipo	Data	Valor aquisição /avaliação	Aumentos	Diminuições	Anos ant.		Extraord.	Exercício Taxa	Valor	Acum ulados	Valor patrim.liq.
Classificação patrimonial: 426														
102 01 13	8130	Telefone alc tf temporis 12	01	07/2003	36,65	0,00	0,00	36,65	36,65	0,00	12,50	0,00	36,65	0,00
102 01 13	8131	Telefone alc tf temporis 12	01	07/2003	36,65	0,00	0,00	36,65	36,65	0,00	12,50	0,00	36,65	0,00
102 01 13	8132	Telefone alc tf temporis 12	01	07/2003	36,65	0,00	0,00	36,65	36,65	0,00	12,50	0,00	36,65	0,00
102 01 13	8133	Telefone alc tf temporis 12	01	07/2003	36,65	0,00	0,00	36,65	36,65	0,00	12,50	0,00	36,65	0,00
101 01 07	8135	Impressora epson stylus color c62	01	06/2003	100,50	0,00	0,00	100,50	100,50	0,00	25,00	0,00	100,50	0,00
103 01 01	8136	Armário c/ portas de vidro	01	06/2003	255,26	0,00	0,00	255,26	255,26	0,00	12,50	0,00	255,26	0,00
101 01 02	8137	Computador - servidor fujitsu/siemens	01	05/2003	10 841,20	0,00	0,00	10 841,20	10 841,20	0,00	25,00	0,00	10 841,20	0,00
103 02 04	8138	Máquina de calcular Canon	01	06/2003	88,32	0,00	0,00	88,32	88,32	0,00	20,00	0,00	88,32	0,00
103 01 12	8140	Secretaria 1600x800 zabra, sem gavetas	01	06/2003	257,76	0,00	0,00	257,76	257,76	0,00	12,50	0,00	257,76	0,00
103 01 10	8141	Mesa redonda 110 zabra	01	06/2003	297,97	0,00	0,00	297,97	297,97	0,00	12,50	0,00	297,97	0,00
103 01 01	8142	Armario gabinete baixo 1200 zabra c	01	06/2003	325,16	0,00	0,00	325,16	325,16	0,00	12,50	0,00	325,16	0,00
103 01 05	8143	Cadeira giratoria 3507, c/ braços forrada a tecid	01	06/2003	210,84	0,00	0,00	210,84	210,84	0,00	12,50	0,00	210,84	0,00
103 01 05	8144	Cadeira fixa 21 c/ braços forrada a tecido cinza	01	06/2003	105,23	0,00	0,00	105,23	105,23	0,00	12,50	0,00	105,23	0,00
103 01 08	8145	Estante metálica c/ 7 modulos de cor cinza	01	06/2003	356,36	0,00	0,00	356,36	356,36	0,00	12,50	0,00	356,36	0,00
103 01 05	8146	Cadeira fixa forrada a tecido azul	01	06/2003	100,50	0,00	0,00	100,50	100,50	0,00	12,50	0,00	100,50	0,00
101 01 07	8149	Impressora hp deskject 1220c	01	07/2003	407,93	0,00	0,00	407,93	407,93	0,00	25,00	0,00	407,93	0,00
101 01 99	8150	Ups mustek 600va	01	07/2003	61,60	0,00	0,00	61,60	61,60	0,00	25,00	0,00	61,60	0,00
101 01 07	8151	Impressora Epson Stylus color c62	01	07/2003	100,50	0,00	0,00	100,50	100,50	0,00	25,00	0,00	100,50	0,00
101 01 13	8153	Monitor 17" Samtron 76 E	01	06/2003	147,80	0,00	0,00	147,80	147,80	0,00	25,00	0,00	147,80	0,00
101 01 07	8163	Impressora epson stylus color c62	01	08/2003	100,50	0,00	0,00	100,50	100,50	0,00	25,00	0,00	100,50	0,00
101 01 02	8173	Computador pentiun iv celeron 2200	01	08/2003	434,25	0,00	0,00	434,25	434,25	0,00	25,00	0,00	434,25	0,00
101 01 99	8187	Agenda electronica, casio color digital, c/ 64 kt	01	07/2003	101,05	0,00	0,00	101,05	101,05	0,00	25,00	0,00	101,05	0,00
103 01 12	8188	Secretaria em forma de L zabra, c/ bloco 2 gav	01	07/2003	349,40	305,00	0,00	654,40	654,40	0,00	33,33	0,00	654,40	0,00
103 01 12	8189	Secretária c/ bloco de 2 gavetas fixo	01	07/2003	349,40	0,00	0,00	349,40	349,40	0,00	12,50	0,00	349,40	0,00
103 01 05	8190	Cadeira giratória com rodas, forrada a tecido a	01	07/2003	100,50	0,00	0,00	100,50	100,50	0,00	12,50	0,00	100,50	0,00
103 01 05	8191	Cadeira giratoria forrada a tecido azul	01	07/2003	100,50	0,00	0,00	100,50	100,50	0,00	12,50	0,00	100,50	0,00
103 01 05	8192	Cadeira fixa forrada a tecido azul	01	07/2003	53,21	0,00	0,00	53,21	53,21	0,00	12,50	0,00	53,21	0,00
103 01 01	8193	Armário de gabinete alto c/ portas de correr de	01	07/2003	348,81	0,00	0,00	348,81	348,81	0,00	12,50	0,00	348,81	0,00
103 01 05	8194	Cadeira fixa movie azul	01	03/2003	52,62	0,00	0,00	52,62	52,62	0,00	12,50	0,00	52,62	0,00



## Município de Ourém

# Ficha de amortizações por conta

Ano: 2017

Bem			Aquisição		Alterações patrimoniais		Valor bruto	Amortizações					Situação atual do bem	
GH	Nº Invent.	Descrição do bem	Tipo	Data	Valor aquisição /avaliação	Aumentos	Diminuições	Anos ant.	Exercício			Acum ulados	Valor patrim.liq.	
									Extraord.	Taxa	Valor			
Classificação patrimonial: 426														
103 01 05	8195	Cadeira fixa movie azul	01	03/2003	52,62	0,00	0,00	52,62	52,62	0,00	12,50	0,00	52,62	0,00
103 01 05	8196	Cadeira fixa movie azul	01	03/2003	52,62	0,00	0,00	52,62	52,62	0,00	12,50	0,00	52,62	0,00
103 01 05	8197	Cadeira fixa movie azul	01	03/2003	52,62	0,00	0,00	52,62	52,62	0,00	12,50	0,00	52,62	0,00
103 01 05	8198	Cadeira fixa movie azul	01	03/2003	52,62	0,00	0,00	52,62	52,62	0,00	12,50	0,00	52,62	0,00
103 01 05	8199	Cadeira fixa movie azul	01	03/2003	52,62	0,00	0,00	52,62	52,62	0,00	12,50	0,00	52,62	0,00
103 01 05	8200	Cadeira fixa movie azul	01	03/2003	52,62	0,00	0,00	52,62	52,62	0,00	12,50	0,00	52,62	0,00
103 01 05	8201	Cadeira fixa movie azul	01	03/2003	52,62	0,00	0,00	52,62	52,62	0,00	12,50	0,00	52,62	0,00
103 01 05	8202	Cadeira fixa movie azul	01	03/2003	52,62	0,00	0,00	52,62	52,62	0,00	12,50	0,00	52,62	0,00
103 01 05	8203	Cadeira fixa movie azul	01	03/2003	52,62	0,00	0,00	52,62	52,62	0,00	12,50	0,00	52,62	0,00
103 01 05	8204	Cadeira fixa movie azul	01	03/2003	52,62	0,00	0,00	52,62	52,62	0,00	12,50	0,00	52,62	0,00
103 01 05	8205	Cadeira fixa movie azul	01	03/2003	52,62	0,00	0,00	52,62	52,62	0,00	12,50	0,00	52,62	0,00
103 01 05	8206	Cadeira fixa movie azul	01	03/2003	52,62	0,00	0,00	52,62	52,62	0,00	12,50	0,00	52,62	0,00
103 01 05	8207	Cadeira fixa movie azul	01	03/2003	52,62	0,00	0,00	52,62	52,62	0,00	12,50	0,00	52,62	0,00
103 01 08	8208	Estante com 4 modulos de prateleiras metálica	01	03/2003	247,81	0,00	0,00	247,81	247,81	0,00	12,50	0,00	247,81	0,00
103 01 08	8209	Mesa com tampo e subtampo, 60 x 40	01	03/2003	247,81	0,00	0,00	247,81	247,81	0,00	12,50	0,00	247,81	0,00
103 01 08	8210	Estante metalica com 4 modulos de prateleiras	01	03/2003	323,74	0,00	0,00	323,74	323,74	0,00	12,50	0,00	323,74	0,00
103 01 08	8211	Estante metálica com 2 modulos de prateleiras	01	03/2003	171,80	0,00	0,00	171,80	171,80	0,00	12,50	0,00	171,80	0,00
103 01 08	8212	Estante com prateleiras metálicas cinza	01	03/2003	93,59	0,00	0,00	93,59	93,59	0,00	12,50	0,00	93,59	0,00
103 01 12	8213	Secretaria 1400x800 zabra cinza c/ bloco de 2	01	07/2003	325,75	0,00	0,00	325,75	325,75	0,00	12,50	0,00	325,75	0,00
103 01 12	8214	Secretária cinza, c/ 2 gavetas do lado direito	01	07/2003	325,75	0,00	0,00	325,75	325,75	0,00	12,50	0,00	325,75	0,00
103 01 12	8215	Secretaria 1400x800 zabra cinza c/ bloco de 2	01	07/2003	325,75	0,00	0,00	325,75	325,75	0,00	12,50	0,00	325,75	0,00
103 01 12	8216	Secretaria 1400x800 zabra cinza c/ bloco de 2	01	07/2003	325,75	0,00	0,00	325,75	325,75	0,00	12,50	0,00	325,75	0,00
103 01 12	8217	Secretaria 1400x800 zabra cinza c/ bloco de 2	01	07/2003	325,75	0,00	0,00	325,75	325,75	0,00	12,50	0,00	325,75	0,00
103 01 05	8218	Cadeira giratoria forrada a tecido azul	01	07/2003	100,50	0,00	0,00	100,50	100,50	0,00	12,50	0,00	100,50	0,00
103 01 05	8219	Cadeira giratoria 7300 s/ braços forrada a tecic	01	07/2003	100,50	0,00	0,00	100,50	100,50	0,00	12,50	0,00	100,50	0,00
103 01 05	8220	Cadeira giratoria 7300 s/ braços forrada a tecic	01	07/2003	100,50	0,00	0,00	100,50	100,50	0,00	12,50	0,00	100,50	0,00
103 01 05	8221	Cadeira giratoria 7300 s/ braços forrada a tecic	01	07/2003	100,50	0,00	0,00	100,50	100,50	0,00	12,50	0,00	100,50	0,00
103 01 05	8222	Cadeira giratoria 7300 s/ braços forrada a tecic	01	07/2003	100,50	0,00	0,00	100,50	100,50	0,00	12,50	0,00	100,50	0,00
103 01 12	8223	Secretaria 800x800 zabra cinza	01	07/2003	173,81	0,00	0,00	173,81	173,81	0,00	12,50	0,00	173,81	0,00



## Município de Ourém

# Ficha de amortizações por conta

Ano: 2017

Bem			Aquisição		Alterações patrimoniais		Valor bruto		Amortizações				Situação atual do bem	
GH	Nº Invent.	Descrição do bem	Tipo	Data	Valor aquisição /avaliação	Aumentos	Diminuições	Anos ant.	Exercício			Acum ulados	Valor patrim.liq.	
									Extraord.	Taxa	Valor			
Classificação patrimonial: 426														
103 01 12	8224	Secretaria 800x800 zabra cinza	01	07/2003	173,81	0,00	0,00	173,81	173,81	0,00	12,50	0,00	173,81	0,00
103 01 12	8225	Secretaria 800x800 zabra cinza	01	07/2003	173,81	0,00	0,00	173,81	173,81	0,00	12,50	0,00	173,81	0,00
103 01 01	8226	Armario gabinete alto c/ portas de vidro, cinza	01	07/2003	348,81	0,00	0,00	348,81	348,81	0,00	12,50	0,00	348,81	0,00
103 01 01	8227	Armário de gabinete alto c/ portas de vidro, cin	01	07/2003	348,81	0,00	0,00	348,81	348,81	0,00	12,50	0,00	348,81	0,00
103 01 01	8228	Armario gabinete baixo c/portas metalicas,cinz	01	07/2003	325,16	0,00	0,00	325,16	325,16	0,00	12,50	0,00	325,16	0,00
103 01 01	8229	Armario gabinete baixo c/portas metalicas,cinz	01	07/2003	325,16	0,00	0,00	325,16	325,16	0,00	12,50	0,00	325,16	0,00
103 01 05	8230	Cadeira fixa forrada a tecido azul	01	07/2003	53,21	0,00	0,00	53,21	53,21	0,00	12,50	0,00	53,21	0,00
103 01 05	8231	Cadeira fixa forrada a tecido azul	01	07/2003	53,21	0,00	0,00	53,21	53,21	0,00	12,50	0,00	53,21	0,00
103 01 05	8232	Cadeira fixa forrada a tecido azul	01	07/2003	53,21	0,00	0,00	53,21	53,21	0,00	12,50	0,00	53,21	0,00
103 01 04	8233	Bloco de gavetas metálico, rodado c/ 3 gaveta:	01	06/2003	91,64	0,00	0,00	91,64	91,64	0,00	12,50	0,00	91,64	0,00
103 01 99	8234	Estore vertical c/ tela pvc	01	07/2003	135,98	0,00	0,00	135,98	135,98	0,00	12,50	0,00	135,98	0,00
103 01 08	8240	Armario/estante de madeira c/ 6 prateleiras	01	03/2003	81,86	0,00	0,00	81,86	81,86	0,00	12,50	0,00	81,86	0,00
103 01 08	8241	Armario/estante de madeira c/ 6 prateleiras	01	03/2003	81,86	0,00	0,00	81,86	81,86	0,00	12,50	0,00	81,86	0,00
103 01 08	8242	Armario/estante de madeira c/ 6 prateleiras	01	03/2003	81,86	0,00	0,00	81,86	81,86	0,00	12,50	0,00	81,86	0,00
103 01 08	8243	Armario/estante de madeira c/ 6 prateleiras	01	03/2003	81,86	0,00	0,00	81,86	81,86	0,00	12,50	0,00	81,86	0,00
103 01 08	8244	Armario/estante de madeira c/ 6 prateleiras	01	03/2003	81,86	0,00	0,00	81,86	81,86	0,00	12,50	0,00	81,86	0,00
103 01 08	8245	Armario/estante de madeira c/ 6 prateleiras	01	03/2003	81,86	0,00	0,00	81,86	81,86	0,00	12,50	0,00	81,86	0,00
103 01 08	8246	Armario/estante de madeira c/ 6 prateleiras	01	03/2003	81,86	0,00	0,00	81,86	81,86	0,00	12,50	0,00	81,86	0,00
103 01 08	8247	Armario/estante de madeira c/ 6 prateleiras	01	03/2003	81,86	0,00	0,00	81,86	81,86	0,00	12,50	0,00	81,86	0,00
103 01 08	8248	Armario/estante de madeira c/ 6 prateleiras	01	03/2003	81,86	0,00	0,00	81,86	81,86	0,00	12,50	0,00	81,86	0,00
103 01 08	8249	Armario/estante de madeira c/ 6 prateleiras	01	03/2003	81,86	0,00	0,00	81,86	81,86	0,00	12,50	0,00	81,86	0,00
101 01 13	8274	Monitor 17" Samtron 76 E	01	10/2003	130,08	0,00	0,00	130,08	130,08	0,00	25,00	0,00	130,08	0,00
101 01 02	8395	Computador intel celerom 2400 mhz, c/ cd-rom	01	11/2003	613,80	0,00	0,00	613,80	613,80	0,00	25,00	0,00	613,80	0,00
101 01 13	8398	Monitor 17" Samtron 76 E	01	11/2003	105,00	0,00	0,00	105,00	105,00	0,00	25,00	0,00	105,00	0,00
103 01 06	8405	Cofre joma s/ segredo, pequeno	01	01/2004	32,95	0,00	0,00	32,95	32,95	0,00	12,50	0,00	32,95	0,00
103 02 01	8406	Agrafador Rapid 170	01	01/2004	87,68	0,00	0,00	87,68	87,68	0,00	12,50	0,00	87,68	0,00
103 01 04	8463	Arquivo com 4 gavetões, metálico cinza	01	05/2003	357,64	0,00	0,00	357,64	357,64	0,00	12,50	0,00	357,64	0,00
102 01 20	8464	6 Access points wireless ( antenas )	01	07/2003	12 211,83	0,00	0,00	12 211,83	12 211,83	0,00	12,50	0,00	12 211,83	0,00
103 01 05	8466	Cadeira giratória c/ rodas, farrada a preto	01	02/2004	48,92	0,00	0,00	48,92	48,92	0,00	12,50	0,00	48,92	0,00



## Município de Ourém

# Ficha de amortizações por conta

Ano: 2017

Bem				Aquisição		Alterações patrimoniais		Valor bruto	Amortizações					Situação atual do bem	
GH	Nº Invent.	Descrição do bem	Tipo	Data	Valor aquisição /avaliação	Aumentos	Diminuições	Anos ant.	Exercício			Acum ulados	Valor patrim.liq.		
									Extraord.	Taxa	Valor				
Classificação patrimonial: 426															
101 01 99	8469	Ups apc smart 1500 va + power shut	01	02/2004	605,93	0,00	0,00	605,93	605,93	0,00	25,00	0,00	605,93	0,00	
107 01 07	8474	Cadeira giratória costa média, forrada a tecido	01	02/2004	124,75	0,00	0,00	124,75	124,75	0,00	12,50	0,00	124,75	0,00	
107 01 02	8475	Armario de gabinete alto, portas de vidro	01	02/2004	235,24	0,00	0,00	235,24	235,24	0,00	12,50	0,00	235,24	0,00	
101 01 13	8477	Monitor samsung 17"	01	03/2004	141,09	0,00	0,00	141,09	141,09	0,00	25,00	0,00	141,09	0,00	
101 01 07	8481	Impressora laser Lexmark E323	01	03/2004	565,54	0,00	0,00	565,54	565,54	0,00	25,00	0,00	565,54	0,00	
101 01 04	8493	Switch 10/100 ethernet 24 portas	01	01/2004	332,67	0,00	0,00	332,67	332,67	0,00	25,00	0,00	332,67	0,00	
107 01 22	8494	Conjunto de prateleiras metalicas 205x30x2,5 l	01	02/2004	384,38	0,00	0,00	384,38	384,38	0,00	12,50	0,00	384,38	0,00	
107 01 22	8495	Conjunto de prateleiras metalicas 205x30x2,5 l	01	02/2004	540,64	0,00	0,00	540,64	540,64	0,00	12,50	0,00	540,64	0,00	
103 01 08	8501	Estante metálica c/ 5 modulos de prateleiras, c	01	02/2004	105,36	0,00	0,00	105,36	105,36	0,00	12,50	0,00	105,36	0,00	
103 01 05	8510	Cadeira 34, giratoria c/ rodas, forrada a tecido	01	05/2004	48,92	0,00	0,00	48,92	48,92	0,00	12,50	0,00	48,92	0,00	
103 01 05	8511	Cadeira, giratoria c/ rodas forrada a tecido azul	01	05/2004	48,92	0,00	0,00	48,92	48,92	0,00	12,50	0,00	48,92	0,00	
103 01 05	8513	Cadeira 34, giratória c/ rodas, forrada a tecido	01	05/2004	48,92	0,00	0,00	48,92	48,92	0,00	12,50	0,00	48,92	0,00	
103 01 05	8514	Cadeira giratória c/ rodas, forrada a tecido azul	01	05/2004	48,92	0,00	0,00	48,92	48,92	0,00	12,50	0,00	48,92	0,00	
101 01 02	8516	Computador petium iv 3.0 ghz 800 box	01	03/2004	2 417,38	0,00	0,00	2 417,38	2 417,38	0,00	25,00	0,00	2 417,38	0,00	
103 02 99	8519	Conjunto caixas de arquivo de cartão c/ puxador	01	03/2004	115,49	0,00	0,00	115,49	115,49	0,00	12,50	0,00	115,49	0,00	
103 01 01	8521	Armário com 2 portas, de cor cinza	01	05/2004	264,96	0,00	0,00	264,96	264,96	0,00	12,50	0,00	264,96	0,00	
101 01 13	8526	Monitor samsung 17"	01	02/2004	141,09	0,00	0,00	141,09	141,09	0,00	25,00	0,00	141,09	0,00	
101 01 07	8527	Impressora hp deskjet 3650	01	04/2004	81,87	0,00	0,00	81,87	81,87	0,00	25,00	0,00	81,87	0,00	
101 01 13	8530	Monitor samsung 17"	01	05/2004	129,80	0,00	0,00	129,80	129,80	0,00	25,00	0,00	129,80	0,00	
101 01 02	8535	Computador piv 2.8 40 gb 7200 rpm	01	05/2004	594,05	0,00	0,00	594,05	594,05	0,00	25,00	0,00	594,05	0,00	
101 01 13	8538	Monitor 17" digital samtron	01	05/2004	118,81	0,00	0,00	118,81	118,81	0,00	25,00	0,00	118,81	0,00	
101 01 13	8541	Monitor 17" Samtron 753	01	06/2004	118,81	0,00	0,00	118,81	118,81	0,00	25,00	0,00	118,81	0,00	
101 01 02	8545	Computador p iv 2.8ghz, 80gb, 7200 rpm	01	06/2004	659,40	0,00	0,00	659,40	659,40	0,00	25,00	0,00	659,40	0,00	
101 01 02	8546	Computador p iv 2.8ghz, 80gb, 7200 rpm	01	06/2004	659,40	0,00	0,00	659,40	659,40	0,00	25,00	0,00	659,40	0,00	
101 01 02	8547	Computador p iv 2.8ghz, 80gb, 7200 rpm	01	06/2004	659,40	0,00	0,00	659,40	659,40	0,00	25,00	0,00	659,40	0,00	
101 01 13	8548	Monitor 17" digital samtron	01	06/2004	118,81	0,00	0,00	118,81	118,81	0,00	25,00	0,00	118,81	0,00	
101 01 13	8549	Monitor 17" Samtron 78E	01	06/2004	118,81	0,00	0,00	118,81	118,81	0,00	25,00	0,00	118,81	0,00	
101 01 13	8550	Monitor 17" digital samtron	01	06/2004	118,81	0,00	0,00	118,81	118,81	0,00	25,00	0,00	118,81	0,00	
101 01 07	8551	Impressora Hp deskjet 3650	01	06/2004	81,87	0,00	0,00	81,87	81,87	0,00	25,00	0,00	81,87	0,00	



## Município de Ourém

# Ficha de amortizações por conta

Ano: 2017

Bem			Aquisição		Alterações patrimoniais		Valor bruto	Amortizações					Situação atual do bem	
GH	Nº Invent.	Descrição do bem	Tipo	Data	Valor aquisição /avaliação	Aumentos	Diminuições	Anos ant.	Exercício		Acum ulados	Valor patrim.liq.		
									Extraord.	Taxa				
Classificação patrimonial: 426														
103 01 12	8552	Secretaria cinza,em forma de L, com bloco de	01	07/2004	222,77	208,21	0,00	430,98	430,98	0,00	14,29	0,00	430,98	0,00
103 01 05	8553	Cadeira giratória , forrada a tecido	01	07/2004	84,36	0,00	0,00	84,36	84,36	0,00	12,50	0,00	84,36	0,00
102 01 20	8559	Wireless access plataforma with 110/220v	01	07/2004	859,71	0,00	0,00	859,71	859,71	0,00	12,50	0,00	859,71	0,00
101 01 20	8568	Scanner hp 2300	01	06/2004	89,11	0,00	0,00	89,11	89,11	0,00	25,00	0,00	89,11	0,00
101 01 07	8569	Impressora hp deskjet 3650	01	06/2004	89,11	0,00	0,00	89,11	89,11	0,00	25,00	0,00	89,11	0,00
101 01 15	8570	Par de colunas de computador, 120 watts	01	06/2004	5,94	0,00	0,00	5,94	5,94	0,00	25,00	0,00	5,94	0,00
101 01 15	8571	Par de colunas de computador, 120 watts	01	06/2004	5,94	0,00	0,00	5,94	5,94	0,00	25,00	0,00	5,94	0,00
101 01 15	8572	Par de colunas de computador, 120 watts	01	06/2004	5,94	0,00	0,00	5,94	5,94	0,00	25,00	0,00	5,94	0,00
101 01 15	8573	Par de colunas de computador, 120 watts	01	06/2004	5,94	0,00	0,00	5,94	5,94	0,00	25,00	0,00	5,94	0,00
101 01 15	8574	Par de colunas de computador, 120 watts	01	06/2004	5,94	0,00	0,00	5,94	5,94	0,00	25,00	0,00	5,94	0,00
103 01 08	8575	Estante metálica 200x100x40 cm, funfo cinza	01	05/2004	95,05	0,00	0,00	95,05	95,05	0,00	12,50	0,00	95,05	0,00
101 01 02	8604	Computador pentium iv 2.8ghz, memória 512,	01	09/2004	673,65	0,00	0,00	673,65	673,65	0,00	25,00	0,00	673,65	0,00
101 01 13	8609	Monitor tft 15" samtron	01	09/2004	399,35	0,00	0,00	399,35	399,35	0,00	25,00	0,00	399,35	0,00
103 01 01	8668	Armário metálico 1600 cinza	01	06/2004	172,27	0,00	0,00	172,27	172,27	0,00	12,50	0,00	172,27	0,00
103 01 01	8669	Armário metálico medicamentos 1050	01	06/2004	130,70	0,00	0,00	130,70	130,70	0,00	12,50	0,00	130,70	0,00
103 01 01	8670	Armário metálico medicamentos 1050	01	06/2004	130,70	0,00	0,00	130,70	130,70	0,00	12,50	0,00	130,70	0,00
103 01 12	8671	Secretária 1400 cerejeira, c/ bloco fixo de gave	01	06/2004	216,23	0,00	0,00	216,23	216,23	0,00	12,50	0,00	216,23	0,00
103 01 01	8672	Armário gabinete, portas de vidro 1500	01	06/2004	219,80	0,00	0,00	219,80	219,80	0,00	12,50	0,00	219,80	0,00
103 01 01	8673	Armário gabinete, portas de vidro 1500	01	06/2004	219,80	0,00	0,00	219,80	219,80	0,00	12,50	0,00	219,80	0,00
103 01 05	8674	Cadeira giratoria s/ braços	01	06/2004	83,17	0,00	0,00	83,17	83,17	0,00	12,50	0,00	83,17	0,00
103 01 05	8675	Cadeira giratoria s/ braços	01	06/2004	83,17	0,00	0,00	83,17	83,17	0,00	12,50	0,00	83,17	0,00
103 01 05	8676	Cadeira giratoria s/ braços	01	06/2004	83,17	0,00	0,00	83,17	83,17	0,00	12,50	0,00	83,17	0,00
103 01 10	8677	Mesa 1400 cerejeira	01	06/2004	83,17	0,00	0,00	83,17	83,17	0,00	12,50	0,00	83,17	0,00
103 01 10	8678	Mesa reuniões rectangular 1900x900	01	06/2004	213,86	0,00	0,00	213,86	213,86	0,00	12,50	0,00	213,86	0,00
103 01 05	8679	Cadeira fixa pls preto	01	06/2004	24,95	0,00	0,00	24,95	24,95	0,00	12,50	0,00	24,95	0,00
103 01 05	8680	Cadeira fixa pls preto	01	06/2004	24,95	0,00	0,00	24,95	24,95	0,00	12,50	0,00	24,95	0,00
103 01 05	8681	Cadeira fixa pls preto	01	06/2004	24,95	0,00	0,00	24,95	24,95	0,00	12,50	0,00	24,95	0,00
103 01 05	8682	Cadeira fixa pls preto	01	06/2004	24,95	0,00	0,00	24,95	24,95	0,00	12,50	0,00	24,95	0,00
103 01 05	8683	Cadeira fixa forrada a tecido a vermelho	01	06/2004	24,95	0,00	0,00	24,95	24,95	0,00	12,50	0,00	24,95	0,00



## Município de Ourém

# Ficha de amortizações por conta

Ano: 2017

Bem			Aquisição		Alterações patrimoniais		Valor bruto	Amortizações					Situação atual do bem	
GH	Nº Invent.	Descrição do bem	Tipo	Data	Valor aquisição /avaliação	Aumentos	Diminuições	Anos ant.	Exercício		Acum ulados	Valor patrim.liq.		
									Extraord.	Taxa				
Classificação patrimonial: 426														
103 01 05	8684	Cadeira fixa pls preto	01	06/2004	24,95	0,00	0,00	24,95	24,95	0,00	12,50	0,00	24,95	0,00
103 01 05	8685	Cadeira fixa pls preto	01	06/2004	24,95	0,00	0,00	24,95	24,95	0,00	12,50	0,00	24,95	0,00
103 01 05	8686	Cadeira fixa pls preto	01	06/2004	24,95	0,00	0,00	24,95	24,95	0,00	12,50	0,00	24,95	0,00
103 01 05	8687	Cadeira fixa forrada a tecido vermelho	01	06/2004	24,95	0,00	0,00	24,95	24,95	0,00	12,50	0,00	24,95	0,00
103 01 05	8688	Cadeira fixa pls preto	01	06/2004	24,95	0,00	0,00	24,95	24,95	0,00	12,50	0,00	24,95	0,00
103 01 12	8689	Secretária 1400 , c/ bloco fixo de gavetas	01	06/2004	216,23	0,00	0,00	216,23	216,23	0,00	12,50	0,00	216,23	0,00
103 01 01	8690	Armário metálico 1600 cinza	01	06/2004	172,27	0,00	0,00	172,27	172,27	0,00	12,50	0,00	172,27	0,00
103 02 01	8700	Agrafador skrebba 117/120	01	08/2004	107,68	0,00	0,00	107,68	107,68	0,00	12,50	0,00	107,68	0,00
103 02 08	8701	Furador grande letz 5182	01	09/2004	153,12	0,00	0,00	153,12	153,12	0,00	12,50	0,00	153,12	0,00
103 01 01	8702	Armário metálico com 4 portas	01	08/2004	184,15	0,00	0,00	184,15	184,15	0,00	12,50	0,00	184,15	0,00
103 01 08	8703	Estante metálica com 6 prateleiras	01	08/2004	64,16	0,00	0,00	64,16	64,16	0,00	12,50	0,00	64,16	0,00
107 01 99	9043	Chaveiro de madeira, c/ porta de vidro	00	01/2004	0,00	0,00	0,00	0,00	0,00	0,00	12,50	0,00	0,00	0,00
103 01 11	9044	Placar / expositor de ferro e quadro em cortiça	00	01/2004	0,00	0,00	0,00	0,00	0,00	0,00	12,50	0,00	0,00	0,00
103 01 99	9059	Caixotes de lixo, com tampa basculante, branco	00	01/2004	0,00	0,00	0,00	0,00	0,00	0,00	12,50	0,00	0,00	0,00
103 01 05	9060	Cadeira de estrutura de ferro, forradas a napa	00	01/2004	0,00	0,00	0,00	0,00	0,00	0,00	12,50	0,00	0,00	0,00
103 01 05	9061	Cadeira de estrutura de ferro, forradas a napa	00	01/2004	0,00	0,00	0,00	0,00	0,00	0,00	12,50	0,00	0,00	0,00
103 01 12	9062	Secretária metálica com tampo de madeira e 3	00	01/2004	0,00	0,00	0,00	0,00	0,00	0,00	12,50	0,00	0,00	0,00
103 01 12	9063	Secretária metálica com tampo de madeira e 6	00	01/2004	0,00	0,00	0,00	0,00	0,00	0,00	12,50	0,00	0,00	0,00
103 01 05	9064	Cadeira de estrutura de ferro, forradas a napa	00	01/2004	0,00	0,00	0,00	0,00	0,00	0,00	12,50	0,00	0,00	0,00
103 01 08	9065	Estante em madeira com 7 prateleiras, 180x40	00	01/2004	0,00	0,00	0,00	0,00	0,00	0,00	12,50	0,00	0,00	0,00
107 01 99	9066	Chaveiro de madeira, c/ porta de vidro, 60x45cm	00	01/2004	0,00	0,00	0,00	0,00	0,00	0,00	12,50	0,00	0,00	0,00
103 01 11	9067	Vitrine/expositor de madeira, com 2 portas de vidro	00	01/2004	0,00	0,00	0,00	0,00	0,00	0,00	12,50	0,00	0,00	0,00
103 01 08	9068	Estantes de estrutura em ferro e 5 prateleiras	00	01/2004	0,00	0,00	0,00	0,00	0,00	0,00	12,50	0,00	0,00	0,00
103 01 08	9069	Estantes de madeira c/ 2 módulos de 6 estantes	00	01/2004	0,00	0,00	0,00	0,00	0,00	0,00	12,50	0,00	0,00	0,00
103 01 01	9070	Armário de madeira com 2 portas, 160x100x40	00	01/2004	0,00	0,00	0,00	0,00	0,00	0,00	12,50	0,00	0,00	0,00
101 01 02	9076	Computador piv 3.0 mhz, c/ cd-rom 52x samsung	01	10/2004	611,87	0,00	0,00	611,87	611,87	0,00	25,00	0,00	611,87	0,00
101 01 13	9080	Monitor tft 150 s4	01	10/2004	291,08	0,00	0,00	291,08	291,08	0,00	25,00	0,00	291,08	0,00
101 01 16	9083	Computador portátil Tsunami moover 8089, 1.5ghz	01	10/2004	1 158,40	0,00	0,00	1 158,40	1 158,40	0,00	25,00	0,00	1 158,40	0,00
103 01 05	9085	Cadeira giratória s/ braços preta	01	10/2004	58,21	0,00	0,00	58,21	58,21	0,00	12,50	0,00	58,21	0,00





Município de Ourém

## Ficha de amortizações por conta

Ano: 2017

Bem			Aquisição		Alterações patrimoniais		Valor bruto	Amortizações					Situação atual do bem	
GH	Nº Invent.	Descrição do bem	Tipo	Data	Valor aquisição /avaliação	Aumentos	Diminuições	Anos ant.	Exercício			Acum ulados	Valor patrim.liq.	
									Extraord.	Taxa	Valor			
Classificação patrimonial: 426														
101 01 02	9086	Computador intel pentium iv 3,0 ghz; 512mb ra	01	10/2004	522,76	0,00	0,00	522,76	522,76	0,00	25,00	0,00	522,76	0,00
101 02 02	9087	Software windows xp home	01	10/2004	109,82	0,00	0,00	109,82	109,82	0,00	33,33	0,00	109,82	0,00
103 01 12	9089	Secretaria 1200x800 c/ cloco de gavetas, cinze	01	10/2004	186,53	0,00	0,00	186,53	186,53	0,00	12,50	0,00	186,53	0,00
103 01 12	9090	Secretaria 1200x800 c/ cloco de gavetas, cinze	01	10/2004	186,53	0,00	0,00	186,53	186,53	0,00	12,50	0,00	186,53	0,00
103 01 05	9091	Cadeira giratoria forrada a tecido azul	01	10/2004	58,22	0,00	0,00	58,22	58,22	0,00	12,50	0,00	58,22	0,00
103 01 05	9092	Cadeira giratoria forrada a tecido azul	01	10/2004	58,22	0,00	0,00	58,22	58,22	0,00	12,50	0,00	58,22	0,00
103 01 05	9093	Cadeira giratoria forrada a tecido azul	01	10/2004	58,22	0,00	0,00	58,22	58,22	0,00	12,50	0,00	58,22	0,00
103 01 05	9094	Cadeira giratoria forrada a tecido azul	01	10/2004	58,22	0,00	0,00	58,22	58,22	0,00	12,50	0,00	58,22	0,00
103 01 05	9095	Cadeira giratoria forrada a tecido azul	01	10/2004	58,22	0,00	0,00	58,22	58,22	0,00	12,50	0,00	58,22	0,00
103 01 05	9096	Cadeira giratoria forrada a tecido azul	01	10/2004	58,22	0,00	0,00	58,22	58,22	0,00	12,50	0,00	58,22	0,00
101 01 15	9100	Pen drive usb flash disk, 2.0 512mb	01	11/2004	94,85	0,00	0,00	94,85	94,85	0,00	25,00	0,00	94,85	0,00
107 03 99	9111	Estabilizador de corrente - apc p5-it	01	12/2004	34,45	0,00	0,00	34,45	34,45	0,00	12,50	0,00	34,45	0,00
101 01 99	9118	Ups apc smart 1500 va + power shut	01	02/2004	605,93	0,00	0,00	605,93	605,93	0,00	25,00	0,00	605,93	0,00
103 01 12	9121	Secretária com bloco de gavetas	01	12/2004	216,42	0,00	0,00	216,42	216,42	0,00	12,50	0,00	216,42	0,00
103 01 12	9122	Secretária em forma de L, c/ bloco gavetas e p	01	12/2004	384,77	0,00	0,00	384,77	384,77	0,00	12,50	0,00	384,77	0,00
103 01 05	9123	Cadeira c/ rodas giratoria, de tecido	01	12/2004	71,79	0,00	0,00	71,79	71,79	0,00	12,50	0,00	71,79	0,00
103 01 05	9124	Cadeira giratória de tecido	01	12/2004	71,79	0,00	0,00	71,79	71,79	0,00	12,50	0,00	71,79	0,00
103 01 05	9125	Cadeira de tecido de cor vermelha	01	12/2004	26,00	0,00	0,00	26,00	26,00	0,00	12,50	0,00	26,00	0,00
103 01 05	9126	Cadeira de tecido de cor vermelha	01	12/2004	26,00	0,00	0,00	26,00	26,00	0,00	12,50	0,00	26,00	0,00
103 01 01	9127	Armário de gabinete alto com portas, 1600*950	01	12/2004	126,25	0,00	0,00	126,25	126,25	0,00	12,50	0,00	126,25	0,00
103 01 01	9128	Armário de gabinete alto com portas, 1600*950	01	12/2004	126,25	0,00	0,00	126,25	126,25	0,00	12,50	0,00	126,25	0,00
103 01 01	9129	Armário de gabinete baixo c/ portas, 750*800	01	12/2004	111,35	0,00	0,00	111,35	111,35	0,00	12,50	0,00	111,35	0,00
103 01 01	9130	Armario de gabinete baixo c/ portas, 750*800	01	12/2004	111,35	0,00	0,00	111,35	111,35	0,00	12,50	0,00	111,35	0,00
101 01 02	9562	Computador celerom 2600 box, memória ddr/4	01	05/2005	468,46	-0,07	0,00	468,39	468,39	0,00	25,00	0,00	468,39	0,00
101 01 02	9563	Computador celerom 2600 box, memória ddr/4	01	05/2005	468,46	0,00	0,00	468,46	468,46	0,00	25,00	0,00	468,46	0,00
101 01 99	9570	Ups mustek powermust 1000va on line	01	02/2005	112,67	0,00	0,00	112,67	112,67	0,00	100,00	0,00	112,67	0,00
101 01 16	9573	Computador portatil Acer	01	06/2005	797,28	0,00	0,00	797,28	797,28	0,00	25,00	0,00	797,28	0,00
101 01 07	9582	Impressora multifunções hp psc 1315	01	02/2005	98,66	0,00	0,00	98,66	98,66	0,00	100,00	0,00	98,66	0,00
101 01 16	9585	Computador portatil tsunami traveller 223	01	01/2005	1 395,25	53,06	0,00	1 448,31	1 448,31	0,00	50,00	0,00	1 448,31	0,00



## Município de Ourém

# Ficha de amortizações por conta

Ano: 2017

Bem			Aquisição		Alterações patrimoniais		Valor bruto	Amortizações					Situação atual do bem	
GH	Nº Invent.	Descrição do bem	Tipo	Data	Valor aquisição /avaliação	Aumentos	Diminuições	Anos ant.	Exercício			Acum ulados	Valor patrim.liq.	
									Extraord.	Taxa	Valor			
Classificação patrimonial: 426														
101 01 07	9586	Impressora multifunções hp psc 1315	01	03/2005	98,66	0,00	0,00	98,66	98,66	0,00	100,00	0,00	98,66	0,00
102 01 12	9587	Fax	01	03/2005	378,32	214,38	0,00	592,70	592,70	0,00	33,33	0,00	592,70	0,00
101 01 02	9590	Computador intel pentium	01	05/2005	533,69	0,00	0,00	533,69	533,69	0,00	25,00	0,00	533,69	0,00
101 01 13	9591	Monitor 17" Samtron	01	05/2005	118,60	0,00	0,00	118,60	118,60	0,00	100,00	0,00	118,60	0,00
101 01 07	9592	Impressora hp deskjet 1280 c	01	07/2005	331,57	0,00	0,00	331,57	331,57	0,00	25,00	0,00	331,57	0,00
101 01 07	9593	Impressora oki c5200n	01	07/2005	645,07	0,00	0,00	645,07	645,07	0,00	25,00	0,00	645,07	0,00
103 01 12	9612	Secretária retangular de cor cinza	01	01/2005	138,39	0,00	0,00	138,39	138,39	0,00	100,00	0,00	138,39	0,00
103 01 12	9613	Secretária 1400x800 c/ painel frontal	01	01/2005	138,39	0,00	0,00	138,39	138,39	0,00	100,00	0,00	138,39	0,00
103 01 05	9614	Cadeira giratória de costa baixa e rodizios - az	01	01/2005	71,66	0,00	0,00	71,66	71,66	0,00	100,00	0,00	71,66	0,00
103 01 05	9615	Cadeira giratória de costa baixa e rodizios - az	01	01/2005	71,66	0,00	0,00	71,66	71,66	0,00	100,00	0,00	71,66	0,00
103 01 12	9616	Secretária metálica com tampo em postforminq	01	02/2005	306,43	0,00	0,00	306,43	306,43	0,00	12,50	0,00	306,43	0,00
103 01 01	9617	Armario 1600x950 c/ portas map	01	02/2005	126,02	0,00	0,00	126,02	126,02	0,00	100,00	0,00	126,02	0,00
103 01 01	9618	Armário 750x800 c/ portas	01	02/2005	111,15	0,00	0,00	111,15	111,15	0,00	100,00	0,00	111,15	0,00
103 01 12	9672	Secretaria rectangular com canto redondo,tipo	01	02/2005	1 168,18	0,00	0,00	1 168,18	1 168,18	0,00	12,50	0,00	1 168,18	0,00
103 01 01	9673	Armario baixo, portas de vidro, cerejeira	01	02/2005	509,96	0,00	0,00	509,96	509,96	0,00	12,50	0,00	509,96	0,00
103 01 01	9674	Armario alto, portas de vidro, cerejeira	01	02/2005	581,12	0,00	0,00	581,12	581,12	0,00	12,50	0,00	581,12	0,00
103 01 05	9675	Cadeira giratoria c/ rodas, costa alta, c/ braços	01	02/2005	385,44	0,00	0,00	385,44	385,44	0,00	12,50	0,00	385,44	0,00
103 01 05	9676	Cadeira fixa c/ braços em pele sintética	01	02/2005	213,48	0,00	0,00	213,48	213,48	0,00	100,00	0,00	213,48	0,00
103 01 05	9677	Cadeira fixa c/ braços em pele sintética	01	02/2005	213,48	0,00	0,00	213,48	213,48	0,00	100,00	0,00	213,48	0,00
103 01 05	9678	Cadeira fixa c/ braços em pele sintética	01	02/2005	213,48	0,00	0,00	213,48	213,48	0,00	100,00	0,00	213,48	0,00
103 01 05	9679	Cadeira fixa c/ braços em pele sintética	01	02/2005	213,48	0,00	0,00	213,48	213,48	0,00	100,00	0,00	213,48	0,00
107 01 06	9680	Bengaleiro c/ base em marmore	01	02/2005	75,30	0,00	0,00	75,30	75,30	0,00	100,00	0,00	75,30	0,00
107 01 20	9681	Mesa de centro 50x50, tampo de vidro	01	02/2005	134,61	0,00	0,00	134,61	134,61	0,00	100,00	0,00	134,61	0,00
103 01 05	9682	Cadeira s/ braços tecido	01	02/2005	47,43	0,00	0,00	47,43	47,43	0,00	100,00	0,00	47,43	0,00
103 01 05	9683	Cadeira s/ braços tecido	01	02/2005	47,43	0,00	0,00	47,43	47,43	0,00	100,00	0,00	47,43	0,00
103 01 05	9684	Cadeira fixa de tecido	01	02/2005	47,43	0,00	0,00	47,43	47,43	0,00	100,00	0,00	47,43	0,00
103 01 05	9685	Cadeira fixa de tecido	01	02/2005	47,43	0,00	0,00	47,43	47,43	0,00	100,00	0,00	47,43	0,00
103 01 04	9686	Bloco de gavetas c/ rodas	01	02/2005	268,03	0,00	0,00	268,03	268,03	0,00	12,50	0,00	268,03	0,00
103 01 12	9687	Secretaria 1400x800 cinza, c/ bloco de gavetas	01	03/2005	210,10	0,00	0,00	210,10	210,10	0,00	100,00	0,00	210,10	0,00



## Município de Ourém

# Ficha de amortizações por conta

Ano: 2017

Bem			Aquisição		Alterações patrimoniais		Valor bruto	Amortizações					Situação atual do bem	
GH	Nº Invent.	Descrição do bem	Tipo	Data	Valor aquisição /avaliação	Aumentos	Diminuições	Anos ant.	Exercício			Acum ulados	Valor patrim.liq.	
									Extraord.	Taxa	Valor			
Classificação patrimonial: 426														
103 01 05	9688	Cadeira rotativa s/braços, costa alta, tecido ver	01	03/2005	90,43	0,00	0,00	90,43	90,43	0,00	100,00	0,00	90,43	0,00
103 01 03	9689	Biombo 1600x800, dupla face, forrado a tecido	01	03/2005	147,62	0,00	0,00	147,62	147,62	0,00	100,00	0,00	147,62	0,00
103 01 03	9690	Biombo 1600x1000,dupla face, forrado a tecidr	01	03/2005	164,48	0,00	0,00	164,48	164,48	0,00	100,00	0,00	164,48	0,00
103 01 03	9691	Biombo 1600x800, dupla face, forrado a tecido	01	03/2005	147,62	0,00	0,00	147,62	147,62	0,00	100,00	0,00	147,62	0,00
103 01 12	9692	Secretaria - zabra cinza	01	03/2005	348,08	0,00	0,00	348,08	348,08	0,00	12,50	0,00	348,08	0,00
103 01 05	9693	Cadeira giratória costa alta, tecido azul	01	03/2005	163,67	0,00	0,00	163,67	163,67	0,00	100,00	0,00	163,67	0,00
103 01 12	9694	Secretária 1400x800 cinza, c/ bloco de gavetas	01	03/2005	210,10	0,00	0,00	210,10	210,10	0,00	100,00	0,00	210,10	0,00
103 01 05	9695	Cadeira rotativa s/braços, tecido vermelho	01	03/2005	90,43	0,00	0,00	90,43	90,43	0,00	100,00	0,00	90,43	0,00
101 01 02	9701	Computador celeron 3.00g	01	11/2005	506,41	0,00	0,00	506,41	506,41	0,00	25,00	0,00	506,41	0,00
102 01 01	9705	Central telefonica ppca elmeg c48.net + 4 telef	01	03/2005	645,19	0,00	0,00	645,19	645,19	0,00	12,50	0,00	645,19	0,00
103 01 01	9706	Armario 160x100x42	01	04/2005	175,52	0,00	0,00	175,52	175,52	0,00	100,00	0,00	175,52	0,00
103 01 01	9847	Armario portas de vidro, cinza, 150x120cm	01	05/2005	272,18	0,00	0,00	272,18	272,18	0,00	12,50	0,00	272,18	0,00
103 01 01	9848	Armario contabilidade metalico, 2 portas, 105cm	01	04/2005	112,67	0,00	0,00	112,67	112,67	0,00	100,00	0,00	112,67	0,00
103 01 01	9849	Armario portas de vidro, cinza, 150x120cm	01	05/2005	272,18	0,00	0,00	272,18	272,18	0,00	12,50	0,00	272,18	0,00
103 01 01	9850	Armario contabilidade metalico,2 portas 105cm	01	04/2005	112,67	0,00	0,00	112,67	112,67	0,00	100,00	0,00	112,67	0,00
103 01 01	9851	Armario contabilidade matalico, 2portas 105 cr	01	04/2005	112,67	0,00	0,00	112,67	112,67	0,00	100,00	0,00	112,67	0,00
103 01 01	9852	Armario contabilidade metalico, 2 portas 105cr	01	04/2005	112,67	0,00	0,00	112,67	112,67	0,00	100,00	0,00	112,67	0,00
103 01 01	9853	Armario contabilidade metalico, 2 portas 105cr	01	04/2005	112,67	0,00	0,00	112,67	112,67	0,00	100,00	0,00	112,67	0,00
103 01 01	9854	Armario contabilidade. 1050 cinza	01	04/2005	112,67	0,00	0,00	112,67	112,67	0,00	100,00	0,00	112,67	0,00
103 01 01	9855	Armario contabilidade. 1050 cinza	01	04/2005	112,67	0,00	0,00	112,67	112,67	0,00	100,00	0,00	112,67	0,00
103 01 12	9856	Secretaria c/ gavetas 160cm cinza	01	04/2005	195,69	0,00	0,00	195,69	195,69	0,00	100,00	0,00	195,69	0,00
103 01 12	9857	Secretaria c/ gavetas 160cm cinza	01	04/2005	195,69	0,00	0,00	195,69	195,69	0,00	100,00	0,00	195,69	0,00
103 01 12	9858	Secretaria c/ gavetas 160cm cinza	01	04/2005	195,69	0,00	0,00	195,69	195,69	0,00	100,00	0,00	195,69	0,00
103 01 12	9859	Secretaria c/ gavetas 160cm cinza	01	04/2005	195,69	0,00	0,00	195,69	195,69	0,00	100,00	0,00	195,69	0,00
103 01 12	9860	Secretaria c/ gavetas 160cm cinza	01	04/2005	195,69	0,00	0,00	195,69	195,69	0,00	100,00	0,00	195,69	0,00
103 01 12	9861	Secretaria c/ gavetas 160cm cinza	01	04/2005	195,69	0,00	0,00	195,69	195,69	0,00	100,00	0,00	195,69	0,00
103 01 12	9862	Secretaria c/ gavetas 160cm cinza	01	04/2005	195,69	0,00	0,00	195,69	195,69	0,00	100,00	0,00	195,69	0,00
103 01 12	9863	Secretaria c/ gavetas 160cm cinza	01	04/2005	195,69	0,00	0,00	195,69	195,69	0,00	100,00	0,00	195,69	0,00
103 01 12	9864	Secretaria c/ gavetas 160cm cinza	01	04/2005	195,69	0,00	0,00	195,69	195,69	0,00	100,00	0,00	195,69	0,00



## Município de Ourém

# Ficha de amortizações por conta

Ano: 2017

Bem			Aquisição		Alterações patrimoniais		Valor bruto	Amortizações					Situação atual do bem	
GH	Nº Invent.	Descrição do bem	Tipo	Data	Valor aquisição /avaliação	Aumentos	Diminuições	Anos ant.	Exercício		Acum ulados	Valor patrim.liq.		
									Extraord.	Taxa				
Classificação patrimonial: 426														
103 01 12	9865	Secretaria c/ gavetas 160cm cinza	01	04/2005	195,69	0,00	0,00	195,69	195,69	0,00	100,00	0,00	195,69	0,00
103 01 12	9866	Secretaria c/ gavetas 160cm cinza	01	04/2005	195,69	0,00	0,00	195,69	195,69	0,00	100,00	0,00	195,69	0,00
103 01 12	9867	Secretaria c/ gavetas 160cm cinza	01	04/2005	195,69	0,00	0,00	195,69	195,69	0,00	100,00	0,00	195,69	0,00
103 01 12	9868	Secretaria c/ gavetas 160cm cinza	01	04/2005	195,69	0,00	0,00	195,69	195,69	0,00	100,00	0,00	195,69	0,00
103 01 05	9869	Cadeira fixa pls preta, tampos melamina cinza	01	04/2005	17,79	0,00	0,00	17,79	17,79	0,00	100,00	0,00	17,79	0,00
103 01 05	9870	Cadeira fixa pls preta, tampos melamina cinza	01	04/2005	17,79	0,00	0,00	17,79	17,79	0,00	100,00	0,00	17,79	0,00
103 01 05	9871	Cadeira fixa pls preta, tampos melamina cinza	01	04/2005	17,79	0,00	0,00	17,79	17,79	0,00	100,00	0,00	17,79	0,00
103 01 05	9872	Cadeira fixa pls preta, tampos melamina cinza	01	04/2005	17,79	0,00	0,00	17,79	17,79	0,00	100,00	0,00	17,79	0,00
103 01 05	9873	Cadeira fixa pls preta, tampos melamina cinza	01	04/2005	17,79	0,00	0,00	17,79	17,79	0,00	100,00	0,00	17,79	0,00
103 01 05	9874	Cadeira fixa pls preta	01	04/2005	17,79	0,00	0,00	17,79	17,79	0,00	100,00	0,00	17,79	0,00
103 01 05	9875	Cadeira fixa pls preta, tampios melamina cinza	01	04/2005	17,79	0,00	0,00	17,79	17,79	0,00	100,00	0,00	17,79	0,00
103 01 05	9876	Cadeira fixa pls preta	01	04/2005	17,79	0,00	0,00	17,79	17,79	0,00	100,00	0,00	17,79	0,00
103 01 05	9877	Cadeira fixa pls preta	01	04/2005	17,79	0,00	0,00	17,79	17,79	0,00	100,00	0,00	17,79	0,00
103 01 05	9878	Cadeira fixa pls preta, tampos melamina cinza	01	04/2005	17,79	0,00	0,00	17,79	17,79	0,00	100,00	0,00	17,79	0,00
103 01 05	9879	Cadeira fixa pls preta	01	04/2005	17,79	0,00	0,00	17,79	17,79	0,00	100,00	0,00	17,79	0,00
103 01 05	9880	Cadeira fixa pls preta	01	04/2005	17,79	0,00	0,00	17,79	17,79	0,00	100,00	0,00	17,79	0,00
103 01 05	9881	Cadeira fixa pls preta	01	04/2005	17,79	0,00	0,00	17,79	17,79	0,00	100,00	0,00	17,79	0,00
103 01 05	9882	Cadeira fixa pls preta	01	04/2005	17,79	0,00	0,00	17,79	17,79	0,00	100,00	0,00	17,79	0,00
103 01 05	9883	Cadeira fixa pls preta, tampos melamina cinza	01	04/2005	17,79	0,00	0,00	17,79	17,79	0,00	100,00	0,00	17,79	0,00
103 01 05	9884	Cadeira fixa pls preta	01	04/2005	17,79	0,00	0,00	17,79	17,79	0,00	100,00	0,00	17,79	0,00
103 01 05	9885	Cadeira fixa pls preta	01	04/2005	17,79	0,00	0,00	17,79	17,79	0,00	100,00	0,00	17,79	0,00
103 01 05	9886	Cadeira fixa pls preta, tampos melamina cinza	01	04/2005	17,79	0,00	0,00	17,79	17,79	0,00	100,00	0,00	17,79	0,00
103 01 05	9887	Cadeira fixa pls preta, tampos em melamina ci	01	04/2005	17,79	0,00	0,00	17,79	17,79	0,00	100,00	0,00	17,79	0,00
103 01 05	9888	Cadeira fixa pls preta	01	04/2005	17,79	0,00	0,00	17,79	17,79	0,00	100,00	0,00	17,79	0,00
103 01 05	9889	Cadeira fixa pls preta	01	04/2005	17,79	0,00	0,00	17,79	17,79	0,00	100,00	0,00	17,79	0,00
103 01 05	9890	Cadeira fixa pls preta	01	04/2005	17,79	0,00	0,00	17,79	17,79	0,00	100,00	0,00	17,79	0,00
103 01 05	9891	Cadeira fixa pls preta, tampos melamina cinza	01	04/2005	17,79	0,00	0,00	17,79	17,79	0,00	100,00	0,00	17,79	0,00
103 01 05	9892	Cadeira fixa pls preta, tampos em melamina ci	01	04/2005	17,79	0,00	0,00	17,79	17,79	0,00	100,00	0,00	17,79	0,00
103 01 05	9893	Cadeira fixa pls preta, tampos em melamina ci	01	04/2005	17,79	0,00	0,00	17,79	17,79	0,00	100,00	0,00	17,79	0,00



## Município de Ourém

# Ficha de amortizações por conta

Ano: 2017

Bem			Aquisição		Alterações patrimoniais		Valor bruto	Amortizações					Situação atual do bem	
GH	Nº Invent.	Descrição do bem	Tipo	Data	Valor aquisição /avaliação	Aumentos	Diminuições	Anos ant.	Exercício		Acum ulados	Valor patrim.liq.		
									Extraord.	Taxa			Valor	
Classificação patrimonial: 426														
103 01 05	9894	Cadeira fixa pls preta	01	04/2005	17,79	0,00	0,00	17,79	17,79	0,00	100,00	0,00	17,79	0,00
103 01 05	9895	Cadeira fixa pls preta, tampos em melamina ci	01	04/2005	17,79	0,00	0,00	17,79	17,79	0,00	100,00	0,00	17,79	0,00
103 01 05	9896	Cadeira fixa pls preta, tampos em melamina ci	01	04/2005	17,79	0,00	0,00	17,79	17,79	0,00	100,00	0,00	17,79	0,00
103 01 05	9897	Cadeira fixa pls preta, tampos em melamina ci	01	04/2005	17,79	0,00	0,00	17,79	17,79	0,00	100,00	0,00	17,79	0,00
103 01 05	9898	Cadeira fixa pls preta, tampos em melamina ci	01	04/2005	17,79	0,00	0,00	17,79	17,79	0,00	100,00	0,00	17,79	0,00
103 01 05	9899	Cadeira giratoria c/braços pls	01	04/2005	53,36	0,00	0,00	53,36	53,36	0,00	100,00	0,00	53,36	0,00
103 01 05	9900	Cadeira giratoria c/braços pls	01	04/2005	53,36	0,00	0,00	53,36	53,36	0,00	100,00	0,00	53,36	0,00
103 01 05	9901	Cadeira giratoria c/braços pls	01	04/2005	53,36	0,00	0,00	53,36	53,36	0,00	100,00	0,00	53,36	0,00
103 01 05	9902	Cadeira giratoria c/braços pls	01	04/2005	53,36	0,00	0,00	53,36	53,36	0,00	100,00	0,00	53,36	0,00
103 01 05	9903	Cadeira giratoria c/braços pls	01	04/2005	53,36	0,00	0,00	53,36	53,36	0,00	100,00	0,00	53,36	0,00
103 01 05	9904	Cadeira giratoria c/braços pls	01	04/2005	53,36	0,00	0,00	53,36	53,36	0,00	100,00	0,00	53,36	0,00
107 01 20	9905	Mesa refeitório 160x80 cinza	01	04/2005	88,95	0,00	0,00	88,95	88,95	0,00	100,00	0,00	88,95	0,00
107 01 20	9906	Mesa refeitório 160x80 cinza	01	04/2005	88,95	0,00	0,00	88,95	88,95	0,00	100,00	0,00	88,95	0,00
107 01 20	9907	Mesa refeitório 160x80 cinza	01	04/2005	88,95	0,00	0,00	88,95	88,95	0,00	100,00	0,00	88,95	0,00
107 01 20	9908	Mesa refeitório 160x80 cinza	01	04/2005	88,95	0,00	0,00	88,95	88,95	0,00	100,00	0,00	88,95	0,00
103 02 04	9981	Máquina de calcular	01	07/2005	78,68	0,00	0,00	78,68	78,68	0,00	100,00	0,00	78,68	0,00
103 01 01	9982	Armario 150x120, portas de vidro, c/ fecho, cin	01	05/2005	272,18	0,00	0,00	272,18	272,18	0,00	12,50	0,00	272,18	0,00
103 01 01	9983	Armario 150x120, portas de vidro, c/ fecho, cin	01	05/2005	272,18	0,00	0,00	272,18	272,18	0,00	12,50	0,00	272,18	0,00
103 01 01	9984	Armario 150x120, portas de vidro, c/ fecho, cin	01	05/2005	272,18	0,00	0,00	272,18	272,18	0,00	12,50	0,00	272,18	0,00
103 01 01	9985	Armario 150x120, portas de vidro, c/ fecho, cin	01	05/2005	272,18	0,00	0,00	272,18	272,18	0,00	12,50	0,00	272,18	0,00
103 01 01	9986	Armario 75x200, portas de chapa, c/ fecho, cin	01	05/2005	250,60	0,00	0,00	250,60	250,60	0,00	100,00	0,00	250,60	0,00
103 01 05	9987	Cadeira fixa forrada a tecido azul	01	05/2005	40,86	0,00	0,00	40,86	40,86	0,00	100,00	0,00	40,86	0,00
103 01 05	9988	Cadeira tecido azul	01	05/2005	90,43	0,00	0,00	90,43	90,43	0,00	100,00	0,00	90,43	0,00
103 01 05	9989	Cadeira giratoria, tecido azul	01	05/2005	90,43	0,00	0,00	90,43	90,43	0,00	100,00	0,00	90,43	0,00
107 01 21	9990	Cesto p/papel, de metal, azul	01	05/2005	8,85	0,00	0,00	8,85	8,85	0,00	100,00	0,00	8,85	0,00
107 01 21	9991	Caixote do lixol, azul	01	05/2005	8,85	0,00	0,00	8,85	8,85	0,00	100,00	0,00	8,85	0,00
103 01 12	9992	Secretaria em forma de L, cinza	01	05/2005	366,83	94,45	0,00	461,28	461,28	0,00	12,50	0,00	461,28	0,00
103 01 12	9993	Secretaria em forma de L, cinza	01	05/2005	366,83	94,45	0,00	461,28	461,28	0,00	12,50	0,00	461,28	0,00
103 01 12	9994	Secretaria em forma de L, cinza	01	05/2005	265,67	232,98	0,00	498,65	498,65	0,00	50,00	0,00	498,65	0,00



## Município de Ourém

# Ficha de amortizações por conta

Ano: 2017

Bem			Aquisição		Alterações patrimoniais		Valor bruto	Amortizações					Situação atual do bem	
GH	Nº Invent.	Descrição do bem	Tipo	Data	Valor aquisição /avaliação	Aumentos	Diminuições	Anos ant.	Exercício			Acum ulados	Valor patrim.liq.	
									Extraord.	Taxa	Valor			
Classificação patrimonial: 426														
103 01 12	9995	Secretaria 140x80, cinza	01	05/2005	265,67	94,45	0,00	360,12	360,12	0,00	12,50	0,00	360,12	0,00
103 01 12	9996	Secretaria 80x80, cinza	01	05/2005	112,97	0,00	0,00	112,97	112,97	0,00	100,00	0,00	112,97	0,00
103 01 12	9997	Secretaria 80x80, cinza	01	05/2005	112,97	0,00	0,00	112,97	112,97	0,00	100,00	0,00	112,97	0,00
103 01 10	9998	Mesa redonda 110 cinza	01	05/2005	112,97	0,00	0,00	112,97	112,97	0,00	100,00	0,00	112,97	0,00
103 01 10	9999	Mesa redonda 110 cinza	01	05/2005	112,97	0,00	0,00	112,97	112,97	0,00	100,00	0,00	112,97	0,00
103 01 05	10000	Cadeira de estirador, giratória	01	06/2005	100,81	0,00	0,00	100,81	100,81	0,00	100,00	0,00	100,81	0,00
103 01 05	10001	Cadeira giratória c/ rodas, forrada a tecido azul	01	06/2005	90,14	0,00	0,00	90,14	90,14	0,00	100,00	0,00	90,14	0,00
103 01 05	10002	Cadeira giratória c/ rodas, forrada a tecido azul	01	06/2005	90,14	0,00	0,00	90,14	90,14	0,00	100,00	0,00	90,14	0,00
103 01 05	10003	Cadeira giratória c/ rodas, forrada a tecido azul	01	06/2005	90,14	0,00	0,00	90,14	90,14	0,00	100,00	0,00	90,14	0,00
103 01 05	10004	Cadeira giratória c/ rodas, forrada a tecido azul	01	06/2005	90,14	0,00	0,00	90,14	90,14	0,00	100,00	0,00	90,14	0,00
103 01 05	10005	Cadeira giratória c/ rodas, forrada a tecido azul	01	06/2005	90,14	0,00	0,00	90,14	90,14	0,00	100,00	0,00	90,14	0,00
103 01 05	10006	Cadeira s/ braços, costa alta,c/ rodas e giratori	01	06/2005	90,14	0,00	0,00	90,14	90,14	0,00	100,00	0,00	90,14	0,00
103 01 05	10007	Cadeira s/ braços, costa alta,c/ rodas e giratori	01	06/2005	90,14	0,00	0,00	90,14	90,14	0,00	100,00	0,00	90,14	0,00
101 01 13	10082	Monitor samtron 17"	01	08/2005	120,57	0,00	0,00	120,57	120,57	0,00	100,00	0,00	120,57	0,00
103 01 12	10085	Secretaria 1400x80, cinza	01	05/2005	116,22	0,00	0,00	116,22	116,22	0,00	100,00	0,00	116,22	0,00
103 01 05	10086	Cadeira rotativa, forrada a napa preta	01	05/2005	71,15	0,00	0,00	71,15	71,15	0,00	100,00	0,00	71,15	0,00
103 01 01	10087	Armario 160x95, c/ portas	01	05/2005	126,90	0,00	0,00	126,90	126,90	0,00	100,00	0,00	126,90	0,00
103 01 01	10088	Armario/chaveiro p/ chaves	01	05/2005	189,76	0,00	0,00	189,76	189,76	0,00	100,00	0,00	189,76	0,00
103 01 01	10090	Armário alto c/ portas de persianas	01	08/2005	458,17	0,00	0,00	458,17	458,17	0,00	12,50	0,00	458,17	0,00
103 01 01	10091	Armário alto c/ portas de persianas	01	08/2005	458,17	0,00	0,00	458,17	458,17	0,00	12,50	0,00	458,17	0,00
102 01 12	10092	Fax brother laser 8070p	01	09/2005	300,23	0,00	0,00	300,23	300,23	0,00	20,00	0,00	300,23	0,00
103 01 05	10093	Cadeiras nick n cd	01	09/2005	533,61	0,00	0,00	533,61	533,61	0,00	12,50	0,00	533,61	0,00
101 01 99	10094	Rato logitech cordles bluetooth	01	09/2005	48,62	0,00	0,00	48,62	48,62	0,00	100,00	0,00	48,62	0,00
106 03 03	10183	Par de colunas genius 200w	01	12/2005	0,00	0,00	0,00	0,00	0,00	0,00	14,28	0,00	0,00	0,00
101 01 02	10204	Computador 80gb 7.2000rpm, c/ cdrw samsun	01	09/2005	496,33	0,00	0,00	496,33	496,33	0,00	25,00	0,00	496,33	0,00
103 01 12	10205	Secretaria em forma de l, 160x80, c/ bloco de ç	01	02/2005	421,21	0,00	0,00	421,21	421,21	0,00	12,50	0,00	421,21	0,00
103 01 12	10206	Secretaria, com bloco de gavetas, 160x80cm	01	02/2005	145,70	0,00	0,00	145,70	145,70	0,00	100,00	0,00	145,70	0,00
103 01 05	10207	Cadeira fixa tecido azul	01	02/2005	42,20	0,00	0,00	42,20	42,20	0,00	100,00	0,00	42,20	0,00
103 01 05	10208	Cadeira fixa tecido azul	01	02/2005	42,20	0,00	0,00	42,20	42,20	0,00	100,00	0,00	42,20	0,00



Município de Ourém

## Ficha de amortizações por conta

Ano: 2017

Bem			Aquisição		Alterações patrimoniais		Valor bruto	Amortizações					Situação atual do bem	
GH	Nº Invent.	Descrição do bem	Tipo	Data	Valor aquisição /avaliação	Aumentos	Diminuições	Anos ant.	Exercício			Acum ulados	Valor patrim.liq.	
									Extraord.	Taxa	Valor			
Classificação patrimonial: 426														
103 01 01	10209	Armário metálico c/ perçianas de correr	01	02/2005	279,73	0,00	0,00	279,73	279,73	0,00	12,50	0,00	279,73	0,00
103 01 12	10300	Secretaria, 140x80cm, c/ tampo laminado cinz:	01	12/2005	167,60	0,00	0,00	167,60	167,60	0,00	100,00	0,00	167,60	0,00
105 04 06	10301	Marquesa metálica	01	12/2005	132,63	0,00	0,00	132,63	132,63	0,00	100,00	0,00	132,63	0,00
105 04 01	10302	Armario metalico para medicamentos	01	12/2005	270,08	0,00	0,00	270,08	270,08	0,00	12,50	0,00	270,08	0,00
107 01 02	10303	Armario / vestiario duplo metalico	01	12/2005	147,10	0,00	0,00	147,10	147,10	0,00	100,00	0,00	147,10	0,00
107 01 02	10304	Armario / vestiario duplo metalico	01	12/2005	147,10	0,00	0,00	147,10	147,10	0,00	100,00	0,00	147,10	0,00
106 01 05	10305	Banco sueco de balneario 150cm	01	12/2005	103,08	0,00	0,00	103,08	103,08	0,00	100,00	0,00	103,08	0,00
106 01 05	10306	Banco sueco de balneario 150cm	01	12/2005	103,08	0,00	0,00	103,08	103,08	0,00	100,00	0,00	103,08	0,00
106 01 05	10307	Banco sueco de balneario 150cm	01	12/2005	103,08	0,00	0,00	103,08	103,08	0,00	100,00	0,00	103,08	0,00
106 01 05	10308	Banco sueco de balneario 150cm	01	12/2005	103,08	0,00	0,00	103,08	103,08	0,00	100,00	0,00	103,08	0,00
107 01 20	10309	Mesa de apoio 120x80cm, c/ tampo em faixa	01	12/2005	104,90	0,00	0,00	104,90	104,90	0,00	100,00	0,00	104,90	0,00
107 01 20	10310	Mesa de apoio 120x80cm, c/ tampo em faixa	01	12/2005	104,90	0,00	0,00	104,90	104,90	0,00	100,00	0,00	104,90	0,00
107 01 20	10311	Mesa de apoio 120x80cm, c/ tampo em faixa	01	12/2005	104,90	0,00	0,00	104,90	104,90	0,00	100,00	0,00	104,90	0,00
107 01 20	10312	Mesa de apoio 120x80cm, c/ tampo em faixa	01	12/2005	104,90	0,00	0,00	104,90	104,90	0,00	100,00	0,00	104,90	0,00
103 01 08	10574	Estante c/ 5 pratel.estrut. metálica e tampos de	01	04/2005	214,80	0,00	0,00	214,80	214,80	0,00	100,00	0,00	214,80	0,00
103 01 08	10575	Estante c/ 5 pratel.estrut. metálica e tampos de	01	04/2005	214,80	0,00	0,00	214,80	214,80	0,00	100,00	0,00	214,80	0,00
103 01 08	10576	Estante c/ 5 pratel.estrut. metálica e tampos de	01	04/2005	214,80	0,00	0,00	214,80	214,80	0,00	100,00	0,00	214,80	0,00
103 01 08	10577	Estante c/ 5 pratel.estrut. metálica e tampos de	01	04/2005	214,80	0,00	0,00	214,80	214,80	0,00	100,00	0,00	214,80	0,00
103 01 08	10578	Estante c/ 5 pratel.estrut. metálica e tampos de	01	04/2005	351,68	0,00	0,00	351,68	351,68	0,00	12,50	0,00	351,68	0,00
103 01 08	10579	Estante c/ 5 pratel.estrut. metálica e tampos de	01	04/2005	351,68	0,00	0,00	351,68	351,68	0,00	12,50	0,00	351,68	0,00
103 01 08	10580	Estante c/ 5 pratel.estrut. metálica e tampos de	01	04/2005	279,39	0,00	0,00	279,39	279,39	0,00	12,50	0,00	279,39	0,00
103 01 08	10581	Estante c/ 5 pratel.estrut. metálica e tampos de	01	04/2005	279,39	0,00	0,00	279,39	279,39	0,00	12,50	0,00	279,39	0,00
103 01 08	10582	Estante c/ 5 pratel.estrut. metálica e tampos de	01	04/2005	279,39	0,00	0,00	279,39	279,39	0,00	12,50	0,00	279,39	0,00
103 01 08	10583	Estante c/ 5 pratel.estrut. metálica e tampos de	01	04/2005	279,40	0,00	0,00	279,40	279,40	0,00	12,50	0,00	279,40	0,00
103 01 08	10584	Estante c/ 5 pratel.estrut. metálica e tampos de	01	04/2005	224,89	0,00	0,00	224,89	224,89	0,00	100,00	0,00	224,89	0,00
103 01 08	10585	Estante c/ 5 pratel.estrut. metálica e tampos de	01	04/2005	224,89	0,00	0,00	224,89	224,89	0,00	100,00	0,00	224,89	0,00
110 15 02	10644	Caixas de arrumação	01	04/2005	773,72	0,00	0,00	773,72	773,72	0,00	14,28	0,00	773,72	0,00
102 01 99	10645	Intercomunicador	01	04/2006	0,00	0,00	0,00	0,00	0,00	0,00	14,28	0,00	0,00	0,00
102 01 99	10646	Intercomunicador	01	04/2006	0,00	0,00	0,00	0,00	0,00	0,00	14,28	0,00	0,00	0,00



## Município de Ourém

# Ficha de amortizações por conta

Ano: 2017

Bem			Aquisição		Alterações patrimoniais		Valor bruto	Amortizações					Situação atual do bem	
GH	Nº Invent.	Descrição do bem	Tipo	Data	Valor aquisição /avaliação	Aumentos	Diminuições	Anos ant.	Exercício		Acum ulados	Valor patrim.liq.		
									Extraord.	Taxa			Valor	
Classificação patrimonial: 426														
101 01 02	10648	Computador p4, 80 gb,	01	06/2006	524,52	0,00	0,00	524,52	524,52	0,00	25,00	0,00	524,52	0,00
101 01 13	10649	Monitor samsung 17" tft silver	01	06/2006	180,87	0,00	0,00	180,87	180,87	0,00	25,00	0,00	180,87	0,00
101 01 02	10652	Computador Intel P IV 3.2, 2x512Mb	01	09/2006	522,89	0,00	0,00	522,89	522,89	0,00	25,00	0,00	522,89	0,00
101 01 02	10654	Computador Intel P IV 3.2, 2x512Mb	01	09/2006	522,88	0,00	0,00	522,88	522,88	0,00	25,00	0,00	522,88	0,00
101 01 02	10655	Computador Intel P IV 3.2, 2x512Mb	01	09/2006	522,93	0,00	0,00	522,93	522,93	0,00	25,00	0,00	522,93	0,00
101 01 13	10659	Monitor 17" TFT Silver	01	09/2006	168,81	0,00	0,00	168,81	168,81	0,00	25,00	0,00	168,81	0,00
101 01 13	10660	Monitor 17" TFT Silver	01	09/2006	168,81	0,00	0,00	168,81	168,81	0,00	25,00	0,00	168,81	0,00
101 01 13	10662	Monitor 17" TFT Silver	01	09/2006	168,81	0,00	0,00	168,81	168,81	0,00	25,00	0,00	168,81	0,00
101 01 02	10833	Computador Intel P IV 3.2, 2x512Mb	01	09/2006	522,93	0,00	0,00	522,93	522,93	0,00	25,00	0,00	522,93	0,00
101 01 02	10834	Computador Intel P IV 3.2, 2x512Mb	01	09/2006	522,93	0,00	0,00	522,93	522,93	0,00	25,00	0,00	522,93	0,00
101 01 02	10835	Computador Intel P IV 3.2, 2x512Mb	01	09/2006	522,93	0,00	0,00	522,93	522,93	0,00	25,00	0,00	522,93	0,00
101 01 02	10836	Computador Intel P IV 3.2, 2x512Mb	01	09/2006	522,93	0,00	0,00	522,93	522,93	0,00	25,00	0,00	522,93	0,00
101 01 02	10838	Computador Intel P IV 3.2, 2x512Mb	01	09/2006	522,93	0,00	0,00	522,93	522,93	0,00	25,00	0,00	522,93	0,00
101 01 02	10839	Computador Intel P IV 3.2, 2x512Mb	01	09/2006	522,93	0,00	0,00	522,93	522,93	0,00	25,00	0,00	522,93	0,00
101 01 02	10841	Computador Intel P IV 3.2, 2x512Mb	01	09/2006	522,93	0,00	0,00	522,93	522,93	0,00	25,00	0,00	522,93	0,00
101 01 02	10843	Computador Intel P IV 3.2, 2x512Mb	01	09/2006	522,93	0,00	0,00	522,93	522,93	0,00	25,00	0,00	522,93	0,00
101 01 02	10844	Computador Intel P IV 3.2, 2x512Mb	01	09/2006	522,93	0,00	0,00	522,93	522,93	0,00	25,00	0,00	522,93	0,00
101 01 13	10845	Monitor 17" TFT Silver	01	09/2006	168,81	0,00	0,00	168,81	168,81	0,00	25,00	0,00	168,81	0,00
101 01 13	10846	Monitor 17" TFT Silver	01	09/2006	168,81	0,00	0,00	168,81	168,81	0,00	25,00	0,00	168,81	0,00
101 01 13	10848	Monitor 17" TFT Silver	01	09/2006	168,81	0,00	0,00	168,81	168,81	0,00	25,00	0,00	168,81	0,00
101 01 13	10849	Monitor 17" TFT Silver	01	09/2006	168,81	0,00	0,00	168,81	168,81	0,00	25,00	0,00	168,81	0,00
101 01 13	10850	Monitor 17" TFT Silver	01	09/2006	168,81	0,00	0,00	168,81	168,81	0,00	25,00	0,00	168,81	0,00
101 01 13	10854	Monitor 17" TFT Silver	01	09/2006	168,81	0,00	0,00	168,81	168,81	0,00	25,00	0,00	168,81	0,00
101 01 13	10855	Monitor 17" TFT Silver	01	09/2006	168,81	0,00	0,00	168,81	168,81	0,00	25,00	0,00	168,81	0,00
101 01 02	10918	Computador Intel Pentium IV	01	02/2006	639,07	0,00	0,00	639,07	639,07	0,00	25,00	0,00	639,07	0,00
103 01 12	10920	Secretária em forma de L, com bloco de gavet:	01	01/2006	506,44	0,00	0,00	506,44	506,44	0,00	12,50	0,00	506,44	0,00
103 01 05	10921	Cadeira giratória com braços, forrada a tecido :	01	01/2006	174,84	0,00	0,00	174,84	174,84	0,00	12,50	0,00	174,84	0,00
103 01 08	10922	Estante Metálica com 200ALTx30 e 3 modulos	01	02/2006	300,99	0,00	0,00	300,99	300,99	0,00	12,50	0,00	300,99	0,00
103 01 08	10923	Estante Metálica com 200ALTx30 e 3 modulos	01	02/2006	300,99	0,00	0,00	300,99	300,99	0,00	12,50	0,00	300,99	0,00





Município de Ourém

## Ficha de amortizações por conta

Ano: 2017

Bem			Aquisição		Alterações patrimoniais		Valor bruto		Amortizações				Situação atual do bem	
GH	Nº Invent.	Descrição do bem	Tipo	Data	Valor aquisição /avaliação	Aumentos	Diminuições	Anos ant.	Exercício		Acum ulados	Valor patrim.liq.		
									Extraord.	Taxa Valor				
Classificação patrimonial: 426														
101 01 01	10924	Bastidor (armário), com régua de 6 tomadas	01	03/2006	330,14	0,00	0,00	330,14	330,14	0,00	12,50	0,00	330,14	0,00
101 01 03	10925	Adaptador da fibra optica - HP GIGABIT - SX T	01	03/2006	341,25	0,00	0,00	341,25	341,25	0,00	25,00	0,00	341,25	0,00
101 01 02	10961	Computador Intel Celerom 3,0 Ghz, com CD - l	01	02/2006	543,81	0,00	0,00	543,81	543,81	0,00	25,00	0,00	543,81	0,00
101 01 07	10963	Impressora HP Deskejt 3940	01	01/2006	69,77	0,00	0,00	69,77	69,77	0,00	25,00	0,00	69,77	0,00
101 01 13	10964	Monitor 17" Samtron 78 E	01	01/2006	114,55	0,00	0,00	114,55	114,55	0,00	25,00	0,00	114,55	0,00
101 01 99	10967	Colunas 200 Wats - par	01	01/2006	30,15	0,00	0,00	30,15	30,15	0,00	25,00	0,00	30,15	0,00
101 01 07	10969	Impressora Hp 6540 C8963B	01	01/2006	102,49	0,00	0,00	102,49	102,49	0,00	25,00	0,00	102,49	0,00
101 01 07	10970	Impressora HP Officejet 1410	01	02/2006	98,66	0,00	0,00	98,66	98,66	0,00	25,00	0,00	98,66	0,00
101 01 07	11009	Impressora Epson Stylus pro 4800	01	04/2006	2 351,31	0,00	0,00	2 351,31	2 351,31	0,00	25,00	0,00	2 351,31	0,00
101 01 02	11227	Computador P IV, 3,2 GHZ	01	04/2006	717,45	0,00	0,00	717,45	717,45	0,00	25,00	0,00	717,45	0,00
101 01 20	11228	Scaner Zerox 510	01	05/2006	384,51	0,00	0,00	384,51	384,51	0,00	25,00	0,00	384,51	0,00
101 01 20	11229	Scaner Zerox 510	01	05/2006	384,51	0,00	0,00	384,51	384,51	0,00	25,00	0,00	384,51	0,00
101 01 20	11230	Scaner Zerox 510	01	05/2006	384,51	0,00	0,00	384,51	384,51	0,00	25,00	0,00	384,51	0,00
101 01 20	11231	Scaner Zerox 510	01	05/2006	384,52	0,00	0,00	384,52	384,52	0,00	25,00	0,00	384,52	0,00
101 01 20	11232	Scaner Zerox 510	01	05/2006	384,52	0,00	0,00	384,52	384,52	0,00	25,00	0,00	384,52	0,00
101 01 20	11233	Scaner Zerox 510	01	05/2006	384,52	0,00	0,00	384,52	384,52	0,00	25,00	0,00	384,52	0,00
101 01 20	11234	Scaner Zerox 510	01	05/2006	384,52	0,00	0,00	384,52	384,52	0,00	25,00	0,00	384,52	0,00
101 01 20	11235	Scaner Zerox 510	01	05/2006	384,52	0,00	0,00	384,52	384,52	0,00	25,00	0,00	384,52	0,00
101 01 20	11236	Scaner Zerox 510	01	05/2006	384,52	0,00	0,00	384,52	384,52	0,00	25,00	0,00	384,52	0,00
101 01 20	11237	Scaner Zerox 510	01	05/2006	384,50	0,00	0,00	384,50	384,50	0,00	25,00	0,00	384,50	0,00
101 01 06	11238	Hub concptronic 4 portas USB 2.0	01	05/2006	15,94	0,00	0,00	15,94	15,94	0,00	25,00	0,00	15,94	0,00
101 01 07	11239	Impressora de cartões de plástico, Datacard SI	01	05/2006	1 651,60	253,25	0,00	1 904,85	1 904,85	0,00	50,00	0,00	1 904,85	0,00
101 01 02	11262	Computador Intel P IV 3.2, 2x512Mb	01	09/2006	522,93	0,00	0,00	522,93	522,93	0,00	25,00	0,00	522,93	0,00
101 01 02	11263	Computador Intel P IV 3.2, 2x512Mb	01	09/2006	522,93	0,00	0,00	522,93	522,93	0,00	25,00	0,00	522,93	0,00
101 01 02	11269	Computador Intel P IV 3.2, 2x512Mb	01	09/2006	522,93	0,00	0,00	522,93	522,93	0,00	25,00	0,00	522,93	0,00
101 01 02	11273	Computador Intel P IV 3.2, 2x512Mb	01	09/2006	522,93	0,00	0,00	522,93	522,93	0,00	25,00	0,00	522,93	0,00
101 01 13	11276	Monitor 17" TFT Silver	01	09/2006	168,81	0,00	0,00	168,81	168,81	0,00	25,00	0,00	168,81	0,00
101 01 13	11277	Monitor 17" TFT Silver	01	09/2006	168,81	0,00	0,00	168,81	168,81	0,00	25,00	0,00	168,81	0,00
101 01 13	11280	Monitor 17" TFT Silver	01	09/2006	168,81	0,00	0,00	168,81	168,81	0,00	25,00	0,00	168,81	0,00



## Município de Ourém

# Ficha de amortizações por conta

Ano: 2017

Bem			Aquisição		Alterações patrimoniais		Valor bruto	Amortizações					Situação atual do bem	
GH	Nº Invent.	Descrição do bem	Tipo	Data	Valor aquisição /avaliação	Aumentos	Diminuições	Anos ant.	Exercício			Acum ulados	Valor patrim.liq.	
									Extraord.	Taxa	Valor			
Classificação patrimonial: 426														
103 01 12	11782	Secretária 1400x800, com bloco de gavetas	01	05/2006	229,11	0,00	0,00	229,11	229,11	0,00	12,50	0,00	229,11	0,00
103 01 12	11783	Secretária 1400x800, com bloco de gavetas	01	05/2006	229,11	0,00	0,00	229,11	229,11	0,00	12,50	0,00	229,11	0,00
103 01 01	11784	Armário de contabilidade 1600, 2 portas	01	05/2006	194,13	0,00	0,00	194,13	194,13	0,00	12,50	0,00	194,13	0,00
103 01 01	11785	Armário de contabilidade 1600, 2 portas	01	05/2006	194,13	0,00	0,00	194,13	194,13	0,00	12,50	0,00	194,13	0,00
103 01 05	11786	Cadeira giratória s/ braços	01	05/2006	65,11	0,00	0,00	65,11	65,11	0,00	12,50	0,00	65,11	0,00
103 01 05	11787	Cadeira giratória s/ braços	01	05/2006	65,11	0,00	0,00	65,11	65,11	0,00	12,50	0,00	65,11	0,00
101 01 13	11788	Monitor 17" TFT Silver	01	09/2006	168,81	0,00	0,00	168,81	168,81	0,00	25,00	0,00	168,81	0,00
101 01 13	11789	Monitor 17" TFT Silver	01	09/2006	168,81	0,00	0,00	168,81	168,81	0,00	25,00	0,00	168,81	0,00
101 01 20	11794	Scanner HP 5590 C	01	07/2006	446,15	0,00	0,00	446,15	446,15	0,00	25,00	0,00	446,15	0,00
102 01 12	11848	Fax	01	07/2006	241,16	0,00	0,00	241,16	241,16	0,00	20,00	0,00	241,16	0,00
101 01 13	11851	Monitor Samsung 17" TFT	01	10/2006	192,93	0,00	0,00	192,93	192,93	0,00	25,00	0,00	192,93	0,00
106 03 03	11852	Colunas de som, Génius	01	10/2006	90,44	0,00	0,00	90,44	90,44	0,00	14,28	0,00	90,44	0,00
106 03 99	11853	Central Spirit MC-100	01	10/2006	1 240,77	0,00	0,00	1 240,77	1 240,77	0,00	14,28	0,00	1 240,77	0,00
106 03 99	11854	Microfone - MC-100A	01	10/2006	405,15	0,00	0,00	405,15	405,15	0,00	14,28	0,00	405,15	0,00
106 03 99	11855	Microfone delgado MC-100B	01	10/2006	337,62	0,00	0,00	337,62	337,62	0,00	14,28	0,00	337,62	0,00
106 03 99	11856	Microfone delgado MC-100B	01	10/2006	337,62	0,00	0,00	337,62	337,62	0,00	14,28	0,00	337,62	0,00
101 02 99	11857	Software ADS da Soudville (gravação audio)	01	10/2006	992,37	0,00	0,00	992,37	992,37	0,00	33,33	0,00	992,37	0,00
101 01 02	11858	Computador P V	01	09/2006	688,13	70,56	0,00	758,69	758,69	0,00	100,00	0,00	758,69	0,00
101 01 02	11860	Computador P V	01	09/2006	688,13	0,00	0,00	688,13	688,13	0,00	25,00	0,00	688,13	0,00
101 01 02	11862	Computador P V	01	09/2006	688,13	0,00	0,00	688,13	688,13	0,00	25,00	0,00	688,13	0,00
101 01 13	11865	Monitor Samsung 19" TFT	01	09/2006	211,02	0,00	0,00	211,02	211,02	0,00	25,00	0,00	211,02	0,00
101 01 13	11867	Monitor Samsung 19" TFT	01	09/2006	211,02	0,00	0,00	211,02	211,02	0,00	25,00	0,00	211,02	0,00
101 01 13	11868	Monitor Samsung 19" TFT	01	09/2006	211,02	0,00	0,00	211,02	211,02	0,00	25,00	0,00	211,02	0,00
101 01 13	11869	Monitor Samsung 19" TFT	01	09/2006	211,02	0,00	0,00	211,02	211,02	0,00	25,00	0,00	211,02	0,00
101 01 13	11870	Monitor Samsung 19" TFT	01	09/2006	211,02	0,00	0,00	211,02	211,02	0,00	25,00	0,00	211,02	0,00
101 01 13	11871	Monitor Samsung 19" TFT	01	09/2006	211,02	0,00	0,00	211,02	211,02	0,00	25,00	0,00	211,02	0,00
103 02 04	11882	Máquina de calcular electrica, Casio FR 2650 1	01	10/2006	69,66	0,00	0,00	69,66	69,66	0,00	20,00	0,00	69,66	0,00
103 01 05	11883	Cadeira s/ braços, forrada a tecido castanho cl	01	09/2006	54,26	0,00	0,00	54,26	54,26	0,00	12,50	0,00	54,26	0,00
103 01 05	11884	Cadeira s/ braços, forrada a tecido castanho cl	01	09/2006	54,26	0,00	0,00	54,26	54,26	0,00	12,50	0,00	54,26	0,00



Município de Ourém

## Ficha de amortizações por conta

Ano: 2017

Bem			Aquisição		Alterações patrimoniais		Valor bruto	Amortizações					Situação atual do bem	
GH	Nº Invent.	Descrição do bem	Tipo	Data	Valor aquisição /avaliação	Aumentos	Diminuições	Anos ant.		Extraord.	Exercício Taxa	Valor	Acum ulados	Valor patrim.liq.
Classificação patrimonial: 426														
103 01 05	11885	Cadeira s/ braços, forrada a tecido castanho cl	01	09/2006	54,26	0,00	0,00	54,26	54,26	0,00	12,50	0,00	54,26	0,00
103 01 05	11886	Cadeira s/ braços, forrada a tecido castanho	01	09/2006	54,26	0,00	0,00	54,26	54,26	0,00	12,50	0,00	54,26	0,00
103 02 08	11887	Furador Grande LEITZ 5182	01	10/2006	198,15	0,00	0,00	198,15	198,15	0,00	12,50	0,00	198,15	0,00
101 01 25	11893	Servidor ES 3120	24	11/2006	4 996,21	0,00	0,00	4 996,21	4 996,21	0,00	33,33	0,00	4 996,21	0,00
103 01 12	11898	Mesa tipo secretária 1600x800, com tampo froi	01	10/2006	458,20	0,00	0,00	458,20	458,20	0,00	12,50	0,00	458,20	0,00
103 01 12	11899	Mesa tipo secretária 1600x800, c/ tampo em fc	01	10/2006	458,21	0,00	0,00	458,21	458,21	0,00	12,50	0,00	458,21	0,00
101 01 07	11902	Impressora de Etiquetas Zebra	01	12/2006	1 110,90	0,00	592,23	518,67	518,67	0,00	33,33	0,00	518,67	0,00
101 01 25	11903	Servidor DL380 G4	01	11/2006	8 212,64	0,00	0,00	8 212,64	8 212,64	0,00	25,00	0,00	8 212,64	0,00
101 01 25	11904	Servidor DL380 G4	01	11/2006	4 202,80	0,00	0,00	4 202,80	4 202,80	0,00	25,00	0,00	4 202,80	0,00
101 01 25	11905	Servidor DL360 G4	01	11/2006	5 200,94	0,00	0,00	5 200,94	5 200,94	0,00	25,00	0,00	5 200,94	0,00
101 01 99	11906	Storage Works MSA20, c/ 50 discos sata de 50	01	11/2006	4 642,69	1 020,00	0,00	5 662,69	5 662,69	0,00	33,33	0,00	5 662,69	0,00
101 02 99	11908	Software Data Protector	01	11/2006	8 858,07	0,00	0,00	8 858,07	8 858,07	0,00	33,33	0,00	8 858,07	0,00
102 01 13	11909	Telefone Cisco IP 7911	01	11/2006	208,40	0,00	0,00	208,40	208,40	0,00	12,50	0,00	208,40	0,00
102 01 13	11910	Telefone Cisco IP 7911	01	11/2006	208,19	0,00	0,00	208,19	208,19	0,00	12,50	0,00	208,19	0,00
102 01 13	11911	Telefone Cisco IP 7911	01	11/2006	208,19	0,00	0,00	208,19	208,19	0,00	12,50	0,00	208,19	0,00
102 01 13	11912	Telefone Cisco IP 7911	01	11/2006	208,19	0,00	0,00	208,19	208,19	0,00	12,50	0,00	208,19	0,00
102 01 13	11913	Telefone Cisco IP 7911	01	11/2006	208,19	0,00	0,00	208,19	208,19	0,00	12,50	0,00	208,19	0,00
102 01 13	11914	Telefone Cisco IP 7911	01	11/2006	208,19	0,00	0,00	208,19	208,19	0,00	12,50	0,00	208,19	0,00
102 01 13	11915	Telefone Cisco IP 7911	01	11/2006	208,19	0,00	0,00	208,19	208,19	0,00	12,50	0,00	208,19	0,00
102 01 13	11916	Telefone Cisco IP 7911	01	11/2006	208,19	0,00	0,00	208,19	208,19	0,00	12,50	0,00	208,19	0,00
102 01 13	11917	Telefone Cisco IP 7911	01	11/2006	208,19	0,00	0,00	208,19	208,19	0,00	12,50	0,00	208,19	0,00
102 01 13	11918	Telefone Cisco IP 7911	01	11/2006	208,19	0,00	0,00	208,19	208,19	0,00	12,50	0,00	208,19	0,00
102 01 13	11919	Telefone Cisco IP 7911	01	11/2006	208,19	0,00	0,00	208,19	208,19	0,00	12,50	0,00	208,19	0,00
102 01 13	11920	Telefone Cisco IP 7911	01	11/2006	208,19	0,00	0,00	208,19	208,19	0,00	12,50	0,00	208,19	0,00
102 01 13	11921	Telefone Cisco IP 7911	01	11/2006	208,19	0,00	0,00	208,19	208,19	0,00	12,50	0,00	208,19	0,00
102 01 13	11923	Telefone Cisco IP 7911	01	11/2006	208,19	0,00	0,00	208,19	208,19	0,00	12,50	0,00	208,19	0,00
102 01 13	11924	Telefone Cisco IP 7911	01	11/2006	208,19	0,00	0,00	208,19	208,19	0,00	12,50	0,00	208,19	0,00
102 01 13	11925	Telefone Cisco IP 7911	01	11/2006	208,19	0,00	0,00	208,19	208,19	0,00	12,50	0,00	208,19	0,00
102 01 13	11926	Telefone Cisco IP 7911	01	11/2006	208,19	0,00	0,00	208,19	208,19	0,00	12,50	0,00	208,19	0,00



Município de Ourém

## Ficha de amortizações por conta

Ano: 2017

Bem			Aquisição		Alterações patrimoniais		Valor bruto	Amortizações					Situação atual do bem	
GH	Nº Invent.	Descrição do bem	Tipo	Data	Valor aquisição /avaliação	Aumentos	Diminuições	Anos ant.	Extraord.	Exercício Taxa	Valor	Acum ulados	Valor patrim.liq.	
Classificação patrimonial: 426														
102 01 13	11927	Telefone Cisco IP 7911	01	11/2006	208,19	0,00	0,00	208,19	208,19	0,00	12,50	0,00	208,19	0,00
102 01 13	11928	Telefone Cisco IP 7911	01	11/2006	208,19	0,00	0,00	208,19	208,19	0,00	12,50	0,00	208,19	0,00
102 01 13	11929	Telefone Cisco IP 7911	01	11/2006	208,19	0,00	0,00	208,19	208,19	0,00	12,50	0,00	208,19	0,00
102 01 13	11930	Telefone Cisco IP 7911	01	11/2006	208,19	0,00	0,00	208,19	208,19	0,00	12,50	0,00	208,19	0,00
102 01 13	11931	Telefone Cisco IP 7911	01	11/2006	208,19	0,00	0,00	208,19	208,19	0,00	12,50	0,00	208,19	0,00
102 01 13	11932	Telefone Cisco IP 7911	01	11/2006	208,19	0,00	0,00	208,19	208,19	0,00	12,50	0,00	208,19	0,00
102 01 13	11933	Telefone Cisco IP 7911	01	11/2006	208,19	0,00	0,00	208,19	208,19	0,00	12,50	0,00	208,19	0,00
102 01 13	11934	Telefone Cisco IP 7911	01	11/2006	208,19	0,00	0,00	208,19	208,19	0,00	12,50	0,00	208,19	0,00
102 01 13	11935	Telefone Cisco IP 7911	01	11/2006	208,19	0,00	0,00	208,19	208,19	0,00	12,50	0,00	208,19	0,00
102 01 13	11936	Telefone Cisco IP 7911	01	11/2006	208,19	0,00	0,00	208,19	208,19	0,00	12,50	0,00	208,19	0,00
102 01 13	11937	Telefone Cisco IP 7911	01	11/2006	208,19	0,00	0,00	208,19	208,19	0,00	12,50	0,00	208,19	0,00
102 01 13	11938	Telefone Cisco IP 7911	01	11/2006	208,19	0,00	0,00	208,19	208,19	0,00	12,50	0,00	208,19	0,00
102 01 13	11939	Telefone Cisco IP 7911	01	11/2006	208,19	0,00	0,00	208,19	208,19	0,00	12,50	0,00	208,19	0,00
102 01 13	11940	Telefone Cisco IP 7911	01	11/2006	208,19	0,00	0,00	208,19	208,19	0,00	12,50	0,00	208,19	0,00
102 01 13	11941	Telefone Cisco IP 7911	01	11/2006	208,19	0,00	0,00	208,19	208,19	0,00	12,50	0,00	208,19	0,00
102 01 13	11942	Telefone Cisco IP 7911	01	11/2006	208,19	0,00	0,00	208,19	208,19	0,00	12,50	0,00	208,19	0,00
102 01 13	11944	Telefone Cisco IP 7911	01	11/2006	208,19	0,00	0,00	208,19	208,19	0,00	12,50	0,00	208,19	0,00
102 01 13	11945	Telefone Cisco IP 7911	01	11/2006	208,19	0,00	0,00	208,19	208,19	0,00	12,50	0,00	208,19	0,00
102 01 13	11946	Telefone Cisco IP 7911	01	11/2006	208,19	0,00	0,00	208,19	208,19	0,00	12,50	0,00	208,19	0,00
102 01 13	11947	Telefone Cisco IP 7911	01	11/2006	208,19	0,00	0,00	208,19	208,19	0,00	12,50	0,00	208,19	0,00
102 01 13	11948	Telefone Cisco IP Phone 7911	01	11/2006	208,19	0,00	0,00	208,19	208,19	0,00	12,50	0,00	208,19	0,00
102 01 13	11949	Telefone Cisco IP 7911	01	11/2006	208,19	0,00	0,00	208,19	208,19	0,00	12,50	0,00	208,19	0,00
102 01 13	11950	Telefone Cisco IP 7911	01	11/2006	208,19	0,00	0,00	208,19	208,19	0,00	12,50	0,00	208,19	0,00
102 01 13	11951	Telefone Cisco IP 7911	01	11/2006	208,19	0,00	0,00	208,19	208,19	0,00	12,50	0,00	208,19	0,00
102 01 13	11952	Telefone Cisco IP 7911	01	11/2006	208,19	0,00	0,00	208,19	208,19	0,00	12,50	0,00	208,19	0,00
102 01 13	11953	Telefone Cisco IP 7911	01	11/2006	208,19	0,00	0,00	208,19	208,19	0,00	12,50	0,00	208,19	0,00
102 01 13	11954	Telefone Cisco IP 7911	01	11/2006	208,19	0,00	0,00	208,19	208,19	0,00	12,50	0,00	208,19	0,00
102 01 13	11955	Telefone Cisco IP 7911	01	11/2006	208,19	0,00	0,00	208,19	208,19	0,00	12,50	0,00	208,19	0,00
102 01 13	11956	Telefone Cisco IP 7911	01	11/2006	208,19	0,00	0,00	208,19	208,19	0,00	12,50	0,00	208,19	0,00



## Município de Ourém

# Ficha de amortizações por conta

Ano: 2017

Bem			Aquisição		Alterações patrimoniais		Valor bruto	Amortizações					Situação atual do bem	
GH	Nº Invent.	Descrição do bem	Tipo	Data	Valor aquisição /avaliação	Aumentos	Diminuições	Anos ant.	Exercício			Acum ulados	Valor patrim.liq.	
									Extraord.	Taxa	Valor			
Classificação patrimonial: 426														
102 01 13	11957	Telefone Cisco IP 7911	01	11/2006	208,19	0,00	0,00	208,19	208,19	0,00	12,50	0,00	208,19	0,00
102 01 13	11958	Telefone Cisco IP 7911	01	11/2006	208,19	0,00	0,00	208,19	208,19	0,00	12,50	0,00	208,19	0,00
102 01 13	11959	Telefone Cisco IP 7911	01	11/2006	208,19	0,00	0,00	208,19	208,19	0,00	12,50	0,00	208,19	0,00
102 01 13	11960	Telefone Cisco IP 7911	01	11/2006	208,19	0,00	0,00	208,19	208,19	0,00	12,50	0,00	208,19	0,00
102 01 13	11961	Telefone Cisco IP 7911	01	11/2006	208,19	0,00	0,00	208,19	208,19	0,00	12,50	0,00	208,19	0,00
102 01 13	11962	Telefone Cisco IP 7911	01	11/2006	208,19	0,00	0,00	208,19	208,19	0,00	12,50	0,00	208,19	0,00
102 01 13	11963	Telefone Cisco IP 7911	01	11/2006	208,19	0,00	0,00	208,19	208,19	0,00	12,50	0,00	208,19	0,00
102 01 13	11964	Telefone Cisco IP 7911	01	11/2006	208,19	0,00	0,00	208,19	208,19	0,00	12,50	0,00	208,19	0,00
102 01 13	11965	Telefone Cisco IP 7911	01	11/2006	208,19	0,00	0,00	208,19	208,19	0,00	12,50	0,00	208,19	0,00
102 01 13	11966	Telefone Cisco IP 7911	01	11/2006	208,19	0,00	0,00	208,19	208,19	0,00	12,50	0,00	208,19	0,00
102 01 13	11967	Telefone Cisco IP 7911	01	11/2006	208,19	0,00	0,00	208,19	208,19	0,00	12,50	0,00	208,19	0,00
102 01 13	11968	Telefone Cisco IP 7911	01	11/2006	208,19	0,00	0,00	208,19	208,19	0,00	12,50	0,00	208,19	0,00
102 01 13	11969	Telefone Cisco IP 7911	01	11/2006	208,19	0,00	0,00	208,19	208,19	0,00	12,50	0,00	208,19	0,00
102 01 13	11970	Telefone Cisco IP 7911	01	11/2006	208,19	0,00	0,00	208,19	208,19	0,00	12,50	0,00	208,19	0,00
102 01 13	11971	Telefone Cisco IP 7911	01	11/2006	208,19	0,00	0,00	208,19	208,19	0,00	12,50	0,00	208,19	0,00
102 01 13	11972	Telefone Cisco IP 7911	01	11/2006	208,19	0,00	0,00	208,19	208,19	0,00	12,50	0,00	208,19	0,00
102 01 13	11973	Telefone Cisco IP Phone 7941	01	11/2006	302,55	0,00	0,00	302,55	302,55	0,00	12,50	0,00	302,55	0,00
102 01 13	11974	Telefone Cisco IP Phone 7941	01	11/2006	302,55	0,00	0,00	302,55	302,55	0,00	12,50	0,00	302,55	0,00
102 01 99	11976	IP Phone Expansion - 7914	01	11/2006	219,30	0,00	0,00	219,30	219,30	0,00	14,28	0,00	219,30	0,00
102 01 99	11977	IP Phone Expansion - 7914	01	11/2006	219,30	0,00	0,00	219,30	219,30	0,00	14,28	0,00	219,30	0,00
102 01 99	11978	ATA 186 I1 with 1 Port User License	01	11/2006	138,80	0,00	0,00	138,80	138,80	0,00	14,28	0,00	138,80	0,00
102 01 99	11979	ATA 186 I1 with 1 Port User License	01	11/2006	138,80	0,00	0,00	138,80	138,80	0,00	14,28	0,00	138,80	0,00
101 02 05	11980	Software do Cisco IP Comunicator with one	01	11/2006	133,24	0,00	0,00	133,24	133,24	0,00	33,33	0,00	133,24	0,00
101 01 99	11981	Servidor de Chamadas - Callmanager 7815	01	11/2006	8 333,23	0,00	0,00	8 333,23	8 333,23	0,00	25,00	0,00	8 333,23	0,00
101 02 05	11982	Software do Cisco IP Comunicator with one	01	11/2006	133,24	0,00	0,00	133,24	133,24	0,00	33,33	0,00	133,24	0,00
101 01 19	11983	Router Central	01	11/2006	10 440,23	0,00	0,00	10 440,23	10 440,23	0,00	25,00	0,00	10 440,23	0,00
101 01 01	11984	Bastidor 19" ERSYS c/ porta de vidro - 9U -Arr	01	11/2006	342,48	0,00	0,00	342,48	342,48	0,00	12,50	0,00	342,48	0,00
101 01 01	11985	Bastidor 19" ERSYS c/ porta de vidro - 9U -Arr	01	11/2006	314,21	0,00	0,00	314,21	314,21	0,00	12,50	0,00	314,21	0,00
101 01 01	11986	Bastidor 19" ERSYS c/ porta de vidro - 9U -Arr	01	11/2006	342,50	0,00	0,00	342,50	342,50	0,00	12,50	0,00	342,50	0,00



## Município de Ourém

# Ficha de amortizações por conta

Ano: 2017

Bem		Aquisição		Alterações patrimoniais		Valor bruto		Amortizações				Situação atual do bem	
GH	Nº Invent.	Descrição do bem	Tipo	Data	Valor aquisição /avaliação	Aumentos	Diminuições	Anos ant.	Extraord.	Exercício Taxa	Valor	Acum ulados	Valor patrim.liq.
<b>Classificação patrimonial: 426</b>													
101 01 01	11987	Bastidor 19" ERSYS c/ porta de vidro - 9U-Arr	01	11/2006	342,50	0,00	0,00	342,50	342,50	0,00	12,50	0,00	342,50
101 01 01	11988	Bastidor 19" ERSYS c/ porta de vidro - 12U- Ar	01	11/2006	310,96	0,00	0,00	310,96	310,96	0,00	12,50	0,00	310,96
101 01 01	11989	Bastidor 19" ERSYS c/ porta de vidro - 12U- Ar	01	11/2006	374,59	0,00	0,00	374,59	374,59	0,00	12,50	0,00	374,59
101 01 01	11990	Bastidor 19" ERSYS c/ porta de vidro - 20U- Ar	01	11/2006	511,55	0,00	0,00	511,55	511,55	0,00	12,50	0,00	511,55
101 01 01	11991	Bastidor 19" ERSYS c/ porta de vidro - 20U- Ar	01	11/2006	511,55	0,00	0,00	511,55	511,55	0,00	12,50	0,00	511,55
102 02 00	11992	Comunicações em cabo de Fibra Optica entre	01	11/2006	5 755,78	0,00	0,00	5 755,78	5 755,78	0,00	12,50	0,00	5 755,78
102 02 00	11993	Comunicações em cabo de Fibra Optica entre	01	11/2006	5 336,46	0,00	0,00	5 336,46	5 336,46	0,00	12,50	0,00	5 336,46
102 02 00	11994	Comunicações em cabo de Fibra Optica entre	01	11/2006	7 534,71	0,00	0,00	7 534,71	7 534,71	0,00	12,50	0,00	7 534,71
102 02 00	11995	Comunicações em cabo de Fibra Optica entre	01	11/2006	3 266,03	0,00	0,00	3 266,03	3 266,03	0,00	12,50	0,00	3 266,03
102 02 00	11996	Comunicações em cabo de Fibra Optica entre	01	11/2006	3 223,83	0,00	0,00	3 223,83	3 223,83	0,00	12,50	0,00	3 223,83
102 02 00	11997	Comunicações em cabo de Fibra Optica entre	01	11/2006	3 562,56	0,00	0,00	3 562,56	3 562,56	0,00	12,50	0,00	3 562,56
102 02 00	11998	Comunicações em cabo de Fibra Optica entre	01	11/2006	3 102,91	0,00	0,00	3 102,91	3 102,91	0,00	12,50	0,00	3 102,91
102 02 00	11999	Comunicações em cabo de Fibra Optica entre	01	11/2006	3 865,90	0,00	0,00	3 865,90	3 865,90	0,00	12,50	0,00	3 865,90
101 01 04	12000	Switching Casio Catalyst 48 POE	01	11/2006	3 552,99	0,00	0,00	3 552,99	3 552,99	0,00	25,00	0,00	3 552,99
101 01 04	12001	Switching Casio Catalyst 4500	01	11/2006	42 185,27	1 513,32	0,00	43 698,59	43 698,59	0,00	33,33	0,00	43 698,59
103 01 10	12159	Mesa redonda, 110cm, cinza	01	09/2006	98,28	0,00	0,00	98,28	98,28	0,00	12,50	0,00	98,28
103 01 05	12160	Cadeira fixa, forrada a tecido azul	01	09/2006	41,54	0,00	0,00	41,54	41,54	0,00	12,50	0,00	41,54
103 01 05	12161	Cadeira fixa, forrada a tecido azul	01	09/2006	41,54	0,00	0,00	41,54	41,54	0,00	12,50	0,00	41,54
103 01 05	12162	Cadeira rotativa, c/ rodas, forrada a tecido azul	01	09/2006	91,94	0,00	0,00	91,94	91,94	0,00	12,50	0,00	91,94
103 01 05	12163	Cadeira giratória c/ rodas, forrada a tecido azul	01	09/2006	91,94	0,00	0,00	91,94	91,94	0,00	12,50	0,00	91,94
103 01 05	12164	Cadeira rotativa, c/ rodas, forrada a tecido azul	01	09/2006	91,94	0,00	0,00	91,94	91,94	0,00	12,50	0,00	91,94
103 01 12	12165	Secretária 160x80, cinza, c/ bloco de gavetas	01	09/2006	226,69	0,00	0,00	226,69	226,69	0,00	12,50	0,00	226,69
103 01 12	12166	Secretária com um bloco de gavetas	01	09/2006	280,11	0,00	0,00	280,11	280,11	0,00	12,50	0,00	280,11
103 01 12	12167	Secretária 140x80, cinza, com bloco de gaveta	01	09/2006	219,03	0,00	0,00	219,03	219,03	0,00	12,50	0,00	219,03
103 01 05	12478	Cadeira giratória c/ braços forrada a napa pret	01	03/2007	72,35	0,00	0,00	72,35	72,35	0,00	100,00	0,00	72,35
103 01 01	12486	Armario metálico c/ 2 portas - 195x97cm	01	03/2007	256,84	0,00	0,00	256,84	256,84	0,00	100,00	0,00	256,84
103 01 01	12497	Armário metálico c/ prateleiras e 2 portas, 160	01	04/2007	142,89	0,00	0,00	142,89	142,89	0,00	100,00	0,00	142,89
103 01 01	12498	Armário metálico c/ prateleiras e 2 portas, 160	01	04/2007	142,88	0,00	0,00	142,88	142,88	0,00	100,00	0,00	142,88
101 01 99	12499	Multifunções HP C3180 - Impressora/Fotocopi	01	04/2007	82,20	0,00	0,00	82,20	82,20	0,00	100,00	0,00	82,20



Município de Ourém

## Ficha de amortizações por conta

Ano: 2017

Bem			Aquisição		Alterações patrimoniais		Valor bruto	Amortizações					Situação atual do bem	
GH	Nº Invent.	Descrição do bem	Tipo	Data	Valor aquisição /avaliação	Aumentos	Diminuições	Anos ant.	Exercício			Acum ulados	Valor patrim.liq.	
									Extraord.	Taxa	Valor			
Classificação patrimonial: 426														
101 01 99	12500	Multifunções HP C3180- Impressora/Fotocopia	01	04/2007	81,99	0,00	0,00	81,99	81,99	0,00	100,00	0,00	81,99	0,00
101 01 99	12501	Multifunções HP C3180 - Impressora/Fotocopi	01	04/2007	81,99	0,00	0,00	81,99	81,99	0,00	100,00	0,00	81,99	0,00
101 01 99	12502	Multifunções HP C3180 - Impressora/Fotocopi	01	04/2007	81,99	0,00	0,00	81,99	81,99	0,00	100,00	0,00	81,99	0,00
101 01 99	12503	Multifunções HP C3180 - Impressora/Fotocopi	01	04/2007	81,99	0,00	0,00	81,99	81,99	0,00	100,00	0,00	81,99	0,00
101 01 99	12504	Multifunções HP C3180 - Impressora/Fotocopi	01	04/2007	81,99	0,00	0,00	81,99	81,99	0,00	100,00	0,00	81,99	0,00
101 01 99	12505	Multifunções HP C3180 - Impressora/Fotocopi	01	04/2007	81,99	0,00	0,00	81,99	81,99	0,00	100,00	0,00	81,99	0,00
101 01 99	12506	Multifunções HP C3180 - Impressora/Fotocopi	01	04/2007	81,99	0,00	0,00	81,99	81,99	0,00	100,00	0,00	81,99	0,00
101 01 99	12507	Impressora Multifunções C3180 HP - Impresso	01	04/2007	81,99	0,00	0,00	81,99	81,99	0,00	100,00	0,00	81,99	0,00
101 01 99	12508	Multifunções HP C3180 - Impressora/Fotocopi	01	04/2007	81,99	0,00	0,00	81,99	81,99	0,00	100,00	0,00	81,99	0,00
101 01 99	12509	Multifunções HP Officejet 5610 - Impressora/ F	01	04/2007	115,76	0,00	0,00	115,76	115,76	0,00	100,00	0,00	115,76	0,00
101 01 99	12510	Multifunções HP Officejet 5610 - Impressora/ F	01	04/2007	115,76	0,00	0,00	115,76	115,76	0,00	100,00	0,00	115,76	0,00
101 01 99	12511	Multifunções HP Officejet 5610 - Impressora/ F	01	04/2007	115,76	0,00	0,00	115,76	115,76	0,00	100,00	0,00	115,76	0,00
101 01 99	12512	Multifunções HP Officejet 5610 - Impressora/ F	01	04/2007	115,76	0,00	0,00	115,76	115,76	0,00	100,00	0,00	115,76	0,00
101 01 99	12513	Multifunções HP Officejet 5610 - Impressora/ F	01	04/2007	115,76	0,00	0,00	115,76	115,76	0,00	100,00	0,00	115,76	0,00
101 01 99	12514	Multifunções HP Officejet 5610 - Impressora/ F	01	04/2007	115,76	0,00	0,00	115,76	115,76	0,00	100,00	0,00	115,76	0,00
101 01 99	12515	Multifunções HP Officejet 5610 - Impressora/ F	01	04/2007	115,76	0,00	0,00	115,76	115,76	0,00	100,00	0,00	115,76	0,00
101 01 99	12516	Multifunções HP Officejet 5610 - Impressora/ F	01	04/2007	115,76	0,00	0,00	115,76	115,76	0,00	100,00	0,00	115,76	0,00
101 01 99	12517	Multifunções HP Officejet 5610 - Impressora/ F	01	04/2007	115,76	0,00	0,00	115,76	115,76	0,00	100,00	0,00	115,76	0,00
101 01 99	12518	Multifunções HP Officejet 5610 - Impressora/ F	01	04/2007	115,76	0,00	0,00	115,76	115,76	0,00	100,00	0,00	115,76	0,00
101 01 99	12519	Multifunções HP Officejet 5610 - Impressora/ F	01	04/2007	115,76	0,00	0,00	115,76	115,76	0,00	100,00	0,00	115,76	0,00
101 01 99	12520	Multifunções HP Officejet 5610 - Impressora/ F	01	04/2007	115,76	0,00	0,00	115,76	115,76	0,00	100,00	0,00	115,76	0,00
101 01 99	12521	Multifunções HP Officejet 5610 - Impressora/ F	01	04/2007	115,76	0,00	0,00	115,76	115,76	0,00	100,00	0,00	115,76	0,00
101 01 99	12522	Multifunções HP Officejet 5610 - Impressora/ F	01	04/2007	115,76	0,00	0,00	115,76	115,76	0,00	100,00	0,00	115,76	0,00
101 01 99	12523	Multifunções HP Officejet 5610 - Impressora/ F	01	04/2007	115,76	0,00	0,00	115,76	115,76	0,00	100,00	0,00	115,76	0,00
101 01 99	12524	Multifunções HP Officejet 5610 - Impressora/ F	01	04/2007	115,76	0,00	0,00	115,76	115,76	0,00	100,00	0,00	115,76	0,00
101 01 99	12525	Multifunções HP Officejet 5610 - Impressora/ F	01	04/2007	115,76	0,00	0,00	115,76	115,76	0,00	100,00	0,00	115,76	0,00
101 01 99	12526	Multifunções HP Officejet 5610 - Impressora/ F	01	04/2007	115,76	0,00	0,00	115,76	115,76	0,00	100,00	0,00	115,76	0,00
101 01 99	12527	Multifunções HP Officejet 5610 - Impressora/ F	01	04/2007	115,76	0,00	0,00	115,76	115,76	0,00	100,00	0,00	115,76	0,00
101 01 99	12528	Multifunções HP Officejet 5610 - Impressora/ F	01	04/2007	115,76	0,00	0,00	115,76	115,76	0,00	100,00	0,00	115,76	0,00



Município de Ourém

## Ficha de amortizações por conta

Ano: 2017

Bem			Aquisição		Alterações patrimoniais		Valor bruto	Amortizações					Situação atual do bem	
GH	Nº Invent.	Descrição do bem	Tipo	Data	Valor aquisição /avaliação	Aumentos	Diminuições	Anos ant.	Exercício			Acum ulados	Valor patrim.liq.	
									Extraord.	Taxa	Valor			
Classificação patrimonial: 426														
101 01 16	12529	Computador Portátil c/ adaptador Bluetooth/US	01	04/2007	946,55	0,00	0,00	946,55	946,55	0,00	25,00	0,00	946,55	0,00
101 01 02	12530	Computador Intel PIV 3,2 SKT775, Linux PBL	01	04/2007	426,67	0,00	0,00	426,67	426,67	0,00	25,00	0,00	426,67	0,00
101 01 02	12531	Computador Intel PIV 3,2 SKT775, Linux PBL	01	04/2007	426,67	0,00	0,00	426,67	426,67	0,00	25,00	0,00	426,67	0,00
101 01 02	12532	Computador Intel PIV 3,2 SKT775, Linux PBL	01	04/2007	426,67	0,00	0,00	426,67	426,67	0,00	25,00	0,00	426,67	0,00
101 01 02	12533	Computador Intel PIV 3,2 SKT775 - Linux - PB	01	04/2007	426,67	0,00	0,00	426,67	426,67	0,00	25,00	0,00	426,67	0,00
101 01 02	12534	Computador Intel PIV 3,2 SKT775- LINUX - PE	01	04/2007	426,67	0,00	0,00	426,67	426,67	0,00	25,00	0,00	426,67	0,00
101 01 02	12535	Computador Intel PIV 3,2 SKT775 - Linux - PB	01	04/2007	426,67	0,00	0,00	426,67	426,67	0,00	25,00	0,00	426,67	0,00
101 01 02	12536	Computador Intel PIV 3,2 SKT775, Linux - PBL	01	04/2007	426,67	0,00	0,00	426,67	426,67	0,00	25,00	0,00	426,67	0,00
101 01 02	12537	Computador Intel PIV 3,2 SKT775, Linux PBL	01	04/2007	426,67	0,00	0,00	426,67	426,67	0,00	25,00	0,00	426,67	0,00
101 01 02	12539	Computador Intel PIV 3,2 SKT775, Linux PBL	01	04/2007	426,67	0,00	0,00	426,67	426,67	0,00	25,00	0,00	426,67	0,00
101 01 02	12540	Computador Intel PIV 3,2 SKT775, Linux PBL	01	04/2007	426,67	0,00	0,00	426,67	426,67	0,00	25,00	0,00	426,67	0,00
101 01 02	12543	Computador Intel PIV 3,2 SKT775	01	04/2007	426,67	0,00	0,00	426,67	426,67	0,00	25,00	0,00	426,67	0,00
101 01 02	12544	Computador Intel PIV 3,2 SKT775, Linux, PBL	01	04/2007	426,67	0,00	0,00	426,67	426,67	0,00	25,00	0,00	426,67	0,00
101 01 02	12545	Computador Intel PIV 3,2 SKT775, Linux - PBL	01	04/2007	426,67	0,00	0,00	426,67	426,67	0,00	25,00	0,00	426,67	0,00
101 01 02	12546	Computador Intel PIV 3,2 SKT775, Linux, PBL	01	04/2007	426,67	0,00	0,00	426,67	426,67	0,00	25,00	0,00	426,67	0,00
101 01 02	12547	Computador Intel PIV 3,2 SKT775, Linux, PBL	01	04/2007	426,67	0,00	0,00	426,67	426,67	0,00	25,00	0,00	426,67	0,00
101 01 02	12548	Computador Intel PIV 3,2 SKT775, Linux, PBL	01	04/2007	426,67	0,00	0,00	426,67	426,67	0,00	25,00	0,00	426,67	0,00
101 01 02	12549	Computador Intel PIV 3,2 SKT775, Linux, PBL	01	04/2007	426,67	0,00	0,00	426,67	426,67	0,00	25,00	0,00	426,67	0,00
101 01 02	12550	Computador Intel PIV 3,2 SKT775, Linux, PBL	01	04/2007	426,67	0,00	0,00	426,67	426,67	0,00	25,00	0,00	426,67	0,00
101 01 02	12551	Computador Intel PIV 3,2 SKT775, Linux, PBL	01	04/2007	426,67	0,00	0,00	426,67	426,67	0,00	25,00	0,00	426,67	0,00
101 01 02	12552	Computador Intel PIV 3,2 SKT775, Linux, PBL	01	04/2007	426,67	0,00	0,00	426,67	426,67	0,00	25,00	0,00	426,67	0,00
101 01 02	12553	Computador Intel PIV 3,2 SKT775, Linux, PBL	01	04/2007	426,67	0,00	0,00	426,67	426,67	0,00	25,00	0,00	426,67	0,00
101 01 02	12554	Computador Intel PIV 3,2 SKT775, Linux, PBL	01	04/2007	426,67	0,00	0,00	426,67	426,67	0,00	25,00	0,00	426,67	0,00
101 01 02	12555	Computador Intel PIV 3,2 SKT775	01	04/2007	426,67	0,00	0,00	426,67	426,67	0,00	25,00	0,00	426,67	0,00
101 01 02	12556	Computador Intel PIV 3,2 SKT775	01	04/2007	426,67	0,00	0,00	426,67	426,67	0,00	25,00	0,00	426,67	0,00
101 01 02	12557	Computador Intel PIV 3,2 SKT775	01	04/2007	426,67	0,00	0,00	426,67	426,67	0,00	25,00	0,00	426,67	0,00
101 01 02	12558	Computador Intel PIV 3,2 SKT775 - Linux	01	04/2007	426,67	0,00	0,00	426,67	426,67	0,00	25,00	0,00	426,67	0,00
101 01 02	12559	Computador Intel PIV 3,2 SKT775, c/ gravador	01	04/2007	520,72	0,00	0,00	520,72	520,72	0,00	25,00	0,00	520,72	0,00
101 01 02	12560	Computador Intel PIV 3,2 SKT775, c/ gravador	01	04/2007	520,72	0,00	0,00	520,72	520,72	0,00	25,00	0,00	520,72	0,00





Município de Ourém

## Ficha de amortizações por conta

Ano: 2017

Bem			Aquisição		Alterações patrimoniais		Valor bruto	Amortizações					Situação atual do bem	
GH	Nº Invent.	Descrição do bem	Tipo	Data	Valor aquisição /avaliação	Aumentos	Diminuições	Anos ant.	Exercício			Acum ulados	Valor patrim.liq.	
									Extraord.	Taxa	Valor			
Classificação patrimonial: 426														
101 01 02	12561	Computador Intel PIV 3,2 SKT775, c/ gravador	01	04/2007	520,72	0,00	0,00	520,72	520,72	0,00	25,00	0,00	520,72	0,00
101 01 02	12562	Computador Intel PIV 3,2 SKT775, c/ gravador	01	04/2007	520,72	0,00	0,00	520,72	520,72	0,00	25,00	0,00	520,72	0,00
101 01 02	12563	Computador Intel PIV 3,2 SKT775, c/ gravador	01	04/2007	520,72	0,00	0,00	520,72	520,72	0,00	25,00	0,00	520,72	0,00
101 01 02	12564	Computador Intel PIV 3,2 SKT775, c/ gravador	01	04/2007	520,72	0,00	0,00	520,72	520,72	0,00	25,00	0,00	520,72	0,00
101 01 02	12565	Computador Intel PIV 3,2 SKT775, c/ gravador	01	04/2007	520,72	0,00	0,00	520,72	520,72	0,00	25,00	0,00	520,72	0,00
101 01 02	12566	Computador Intel PIV 3,2 SKT775, c/ gravador	01	04/2007	520,72	0,00	0,00	520,72	520,72	0,00	25,00	0,00	520,72	0,00
101 01 02	12567	Computador Intel PIV 3,2 SKT775, c/ gravador	01	04/2007	520,72	0,00	0,00	520,72	520,72	0,00	25,00	0,00	520,72	0,00
101 01 02	12568	Computador Intel PIV 3,2 SKT775, c/ gravador	01	04/2007	520,72	0,00	0,00	520,72	520,72	0,00	25,00	0,00	520,72	0,00
101 01 02	12569	Computador Intel PIV 3,2 SKT775, c/ gravador	01	04/2007	520,72	0,00	0,00	520,72	520,72	0,00	25,00	0,00	520,72	0,00
101 01 02	12570	Computador Intel PIV 3,2 SKT775, c/ gravador	01	04/2007	520,72	0,00	0,00	520,72	520,72	0,00	25,00	0,00	520,72	0,00
101 01 02	12572	Computador Intel PIV 3,2 SKT775, c/ gravador	01	04/2007	520,72	0,00	0,00	520,72	520,72	0,00	25,00	0,00	520,72	0,00
101 01 02	12573	Computador Intel PIV 3,2 SKT775, c/ gravador	01	04/2007	520,72	0,00	0,00	520,72	520,72	0,00	25,00	0,00	520,72	0,00
101 01 02	12574	Computador Intel PIV 3,2 SKT775, c/ gravador	01	04/2007	520,72	0,00	0,00	520,72	520,72	0,00	25,00	0,00	520,72	0,00
101 01 02	12575	Computador Intel PIV 3,2 SKT775, c/ gravador	01	04/2007	520,72	0,00	0,00	520,72	520,72	0,00	25,00	0,00	520,72	0,00
101 01 02	12576	Computador Intel PIV 3,2 SKT775, c/ gravador	01	04/2007	520,72	0,00	0,00	520,72	520,72	0,00	25,00	0,00	520,72	0,00
101 01 02	12578	Computador Intel PIV 3,2 SKT775, c/ gravador	01	04/2007	520,72	0,00	0,00	520,72	520,72	0,00	25,00	0,00	520,72	0,00
101 01 13	12579	Monitor TFT, PBL	01	04/2007	160,37	0,00	0,00	160,37	160,37	0,00	100,00	0,00	160,37	0,00
101 01 13	12580	Monitor TFT	01	04/2007	160,37	0,00	0,00	160,37	160,37	0,00	100,00	0,00	160,37	0,00
101 01 13	12581	Monitor TFT	01	04/2007	160,37	0,00	0,00	160,37	160,37	0,00	100,00	0,00	160,37	0,00
101 01 13	12582	Monitor TFT	01	04/2007	160,37	0,00	0,00	160,37	160,37	0,00	100,00	0,00	160,37	0,00
101 01 13	12583	Monitor TFT, PBL	01	04/2007	160,37	0,00	0,00	160,37	160,37	0,00	100,00	0,00	160,37	0,00
101 01 13	12584	Monitor TFT	01	04/2007	160,37	0,00	0,00	160,37	160,37	0,00	100,00	0,00	160,37	0,00
101 01 13	12585	Monitor TFT - PBL	01	04/2007	160,37	0,00	0,00	160,37	160,37	0,00	100,00	0,00	160,37	0,00
101 01 13	12586	Monitor TFT	01	04/2007	160,37	0,00	0,00	160,37	160,37	0,00	100,00	0,00	160,37	0,00
101 01 13	12587	Monitor TFT	01	04/2007	160,37	0,00	0,00	160,37	160,37	0,00	100,00	0,00	160,37	0,00
101 01 13	12588	Monitor TFT	01	04/2007	160,37	0,00	0,00	160,37	160,37	0,00	100,00	0,00	160,37	0,00
101 01 13	12589	Monitor TFT	01	04/2007	160,37	0,00	0,00	160,37	160,37	0,00	100,00	0,00	160,37	0,00
101 01 13	12590	Monitor TFT	01	04/2007	160,37	0,00	0,00	160,37	160,37	0,00	100,00	0,00	160,37	0,00
101 01 13	12591	Monitor TFT	01	04/2007	160,37	0,00	0,00	160,37	160,37	0,00	100,00	0,00	160,37	0,00



Município de Ourém

## Ficha de amortizações por conta

Ano: 2017

Bem				Aquisição		Alterações patrimoniais		Valor bruto	Amortizações				Situação atual do bem	
GH	Nº Invent.	Descrição do bem	Tipo	Data	Valor aquisição /avaliação	Aumentos	Diminuições	Anos ant.	Exercício		Acum ulados	Valor patrim.liq.		
									Extraord.	Taxa Valor				
Classificação patrimonial: 426														
101 01 13	12592	Monitor TFT	01	04/2007	160,37	0,00	0,00	160,37	160,37	0,00	100,00	0,00	160,37	0,00
101 01 13	12593	Monitor TFT	01	04/2007	160,37	0,00	0,00	160,37	160,37	0,00	100,00	0,00	160,37	0,00
101 01 13	12594	Monitor TFT	01	04/2007	160,37	0,00	0,00	160,37	160,37	0,00	100,00	0,00	160,37	0,00
101 01 13	12595	Monitor TFT	01	04/2007	160,37	0,00	0,00	160,37	160,37	0,00	100,00	0,00	160,37	0,00
101 01 13	12596	Monitor TFT	01	04/2007	160,37	0,00	0,00	160,37	160,37	0,00	100,00	0,00	160,37	0,00
101 01 13	12597	Monitor TFT	01	04/2007	160,37	0,00	0,00	160,37	160,37	0,00	100,00	0,00	160,37	0,00
101 01 13	12598	Monitor TFT	01	04/2007	160,37	0,00	0,00	160,37	160,37	0,00	100,00	0,00	160,37	0,00
101 01 13	12599	Monitor TFT	01	04/2007	160,37	0,00	0,00	160,37	160,37	0,00	100,00	0,00	160,37	0,00
101 01 13	12600	Monitor TFT	01	04/2007	160,37	0,00	0,00	160,37	160,37	0,00	100,00	0,00	160,37	0,00
101 01 13	12601	Monitor TFT	01	04/2007	160,37	0,00	0,00	160,37	160,37	0,00	100,00	0,00	160,37	0,00
101 01 13	12603	Monitor TFT, PBL	01	04/2007	160,37	0,00	0,00	160,37	160,37	0,00	100,00	0,00	160,37	0,00
101 01 13	12604	Monitor TFT	01	04/2007	160,37	0,00	0,00	160,37	160,37	0,00	100,00	0,00	160,37	0,00
101 01 13	12605	Monitor TFT	01	04/2007	160,37	0,00	0,00	160,37	160,37	0,00	100,00	0,00	160,37	0,00
101 01 13	12606	Monitor TFT	01	04/2007	160,37	0,00	0,00	160,37	160,37	0,00	100,00	0,00	160,37	0,00
101 01 13	12608	Monitor TFT, PBL	01	04/2007	160,37	0,00	0,00	160,37	160,37	0,00	100,00	0,00	160,37	0,00
101 01 13	12609	Monitor TFT, PBL	01	04/2007	160,37	0,00	0,00	160,37	160,37	0,00	100,00	0,00	160,37	0,00
101 01 13	12610	Monitor TFT	01	04/2007	160,37	0,00	0,00	160,37	160,37	0,00	100,00	0,00	160,37	0,00
101 01 13	12611	Monitor TFT	01	04/2007	160,37	0,00	0,00	160,37	160,37	0,00	100,00	0,00	160,37	0,00
101 01 13	12612	Monitor TFT	01	04/2007	160,37	0,00	0,00	160,37	160,37	0,00	100,00	0,00	160,37	0,00
101 01 13	12613	Monitor TFT, PBL	01	04/2007	160,37	0,00	0,00	160,37	160,37	0,00	100,00	0,00	160,37	0,00
101 01 13	12614	Monitor TFT	01	04/2007	160,37	0,00	0,00	160,37	160,37	0,00	100,00	0,00	160,37	0,00
101 01 13	12615	Monitor TFT, PBL	01	04/2007	160,37	0,00	0,00	160,37	160,37	0,00	100,00	0,00	160,37	0,00
101 01 13	12616	Monitor TFT	01	04/2007	160,37	0,00	0,00	160,37	160,37	0,00	100,00	0,00	160,37	0,00
101 01 13	12617	Monitor TFT	01	04/2007	160,37	0,00	0,00	160,37	160,37	0,00	100,00	0,00	160,37	0,00
101 01 13	12618	Monitor TFT, PBL	01	04/2007	160,37	0,00	0,00	160,37	160,37	0,00	100,00	0,00	160,37	0,00
101 01 13	12619	Monitor TFT	01	04/2007	160,37	0,00	0,00	160,37	160,37	0,00	100,00	0,00	160,37	0,00
101 01 13	12620	Monitor TFT, PBL	01	04/2007	160,37	0,00	0,00	160,37	160,37	0,00	100,00	0,00	160,37	0,00
101 01 13	12621	Monitor TFT, PBL	01	04/2007	160,37	0,00	0,00	160,37	160,37	0,00	100,00	0,00	160,37	0,00
101 01 13	12622	Monitor TFT	01	04/2007	160,37	0,00	0,00	160,37	160,37	0,00	100,00	0,00	160,37	0,00



## Município de Ourém

# Ficha de amortizações por conta

Ano: 2017

Bem			Aquisição		Alterações patrimoniais		Valor bruto	Amortizações				Situação atual do bem		
GH	Nº Invent.	Descrição do bem	Tipo	Data	Valor aquisição /avaliação	Aumentos	Diminuições	Anos ant.	Exercício			Acum ulados	Valor patrim.liq.	
									Extraord.	Taxa	Valor			
Classificação patrimonial: 426														
101 01 13	12623	Monitor TFT Acer	01	04/2007	160,37	0,00	0,00	160,37	160,37	0,00	100,00	0,00	160,37	0,00
101 01 13	12624	Monitor TFT	01	04/2007	160,37	0,00	0,00	160,37	160,37	0,00	100,00	0,00	160,37	0,00
101 01 13	12626	Monitor TFT	01	04/2007	160,37	0,00	0,00	160,37	160,37	0,00	100,00	0,00	160,37	0,00
101 01 13	12627	Monitor TFT	01	04/2007	161,40	0,00	0,00	161,40	161,40	0,00	100,00	0,00	161,40	0,00
103 01 12	12628	Secretária 140x80 cinza	01	03/2007	247,85	0,00	0,00	247,85	247,85	0,00	100,00	0,00	247,85	0,00
103 01 12	12629	Secretária 140x80 cinza	01	03/2007	247,79	0,00	0,00	247,79	247,79	0,00	100,00	0,00	247,79	0,00
103 01 12	12630	Secretária 140x80 cinza	01	03/2007	247,79	0,00	0,00	247,79	247,79	0,00	100,00	0,00	247,79	0,00
103 01 12	12631	Secretária 140x80 cinza	01	03/2007	247,79	0,00	0,00	247,79	247,79	0,00	100,00	0,00	247,79	0,00
103 01 12	12632	Secretária retangular cinzenta	01	03/2007	247,79	0,00	0,00	247,79	247,79	0,00	100,00	0,00	247,79	0,00
103 01 12	12633	Secretária 140x80 cinza	01	03/2007	247,79	0,00	0,00	247,79	247,79	0,00	100,00	0,00	247,79	0,00
103 01 12	12634	Secretária 140x80 cinza	01	03/2007	247,79	0,00	0,00	247,79	247,79	0,00	100,00	0,00	247,79	0,00
103 01 12	12635	Secretária 140x80 cinza	01	03/2007	247,79	0,00	0,00	247,79	247,79	0,00	100,00	0,00	247,79	0,00
103 01 12	12636	Secretária 140x80 cinza	01	03/2007	247,79	0,00	0,00	247,79	247,79	0,00	100,00	0,00	247,79	0,00
103 01 12	12637	Secretária 140x80 cinza	01	03/2007	247,79	0,00	0,00	247,79	247,79	0,00	100,00	0,00	247,79	0,00
103 01 12	12638	Secretária 140x80 cinza	01	03/2007	247,79	0,00	0,00	247,79	247,79	0,00	100,00	0,00	247,79	0,00
103 01 12	12639	Secretária 140x80 cinza	01	03/2007	247,79	0,00	0,00	247,79	247,79	0,00	100,00	0,00	247,79	0,00
103 01 12	12640	Secretária 140x80 cinza	01	03/2007	247,79	0,00	0,00	247,79	247,79	0,00	100,00	0,00	247,79	0,00
103 01 12	12641	Secretária 140x80 cinza	01	03/2007	247,79	0,00	0,00	247,79	247,79	0,00	100,00	0,00	247,79	0,00
103 01 12	12642	Secretária 140x80 cinza	01	03/2007	247,79	0,00	0,00	247,79	247,79	0,00	100,00	0,00	247,79	0,00
103 01 12	12643	Secretária 140x80 cinza	01	03/2007	247,79	0,00	0,00	247,79	247,79	0,00	100,00	0,00	247,79	0,00
103 01 12	12644	Secretária 140x80 cinza	01	03/2007	247,79	0,00	0,00	247,79	247,79	0,00	100,00	0,00	247,79	0,00
103 01 12	12645	Secretária 140x80 cinza	01	03/2007	247,79	0,00	0,00	247,79	247,79	0,00	100,00	0,00	247,79	0,00
103 01 12	12646	Secretária com 120x80, de cor cinza	01	03/2007	235,13	0,00	0,00	235,13	235,13	0,00	100,00	0,00	235,13	0,00
103 01 12	12647	Secretária 120x80 cinza	01	03/2007	235,13	0,00	0,00	235,13	235,13	0,00	100,00	0,00	235,13	0,00
103 01 05	12648	Cadeira fixa forrada a napa preta	01	03/2007	54,26	0,00	0,00	54,26	54,26	0,00	100,00	0,00	54,26	0,00
103 01 05	12649	Cadeira fixa forrada a napa preta	01	03/2007	54,26	0,00	0,00	54,26	54,26	0,00	100,00	0,00	54,26	0,00
103 01 05	12650	Cadeira fixa, forrada a napa preta	01	03/2007	54,26	0,00	0,00	54,26	54,26	0,00	100,00	0,00	54,26	0,00
103 01 05	12651	Cadeira fixa, forrada a napa preta	01	03/2007	54,26	0,00	0,00	54,26	54,26	0,00	100,00	0,00	54,26	0,00
103 01 05	12652	Cadeira fixa, forrada a napa preta	01	03/2007	54,26	0,00	0,00	54,26	54,26	0,00	100,00	0,00	54,26	0,00



## Município de Ourém

# Ficha de amortizações por conta

Ano: 2017

Bem			Aquisição		Alterações patrimoniais		Valor bruto	Amortizações					Situação atual do bem	
GH	Nº Invent.	Descrição do bem	Tipo	Data	Valor aquisição /avaliação	Aumentos	Diminuições	Anos ant.	Exercício		Acum ulados	Valor patrim.liq.		
									Extraord.	Taxa			Valor	
Classificação patrimonial: 426														
103 01 05	12653	Cadeira fixa, forrada a napa preta	01	03/2007	54,26	0,00	0,00	54,26	54,26	0,00	100,00	0,00	54,26	0,00
103 01 05	12654	Cadeira fixa, forrada a napa preta	01	03/2007	54,26	0,00	0,00	54,26	54,26	0,00	100,00	0,00	54,26	0,00
103 01 05	12655	Cadeira fixa, forrada a napa preta	01	03/2007	54,26	0,00	0,00	54,26	54,26	0,00	100,00	0,00	54,26	0,00
103 01 05	12656	Cadeira fixa, forrada a napa preta	01	03/2007	54,26	0,00	0,00	54,26	54,26	0,00	100,00	0,00	54,26	0,00
103 01 05	12657	Cadeira fixa, forrada a napa preta	01	03/2007	54,26	0,00	0,00	54,26	54,26	0,00	100,00	0,00	54,26	0,00
103 01 05	12658	Cadeira fixa, forrada a napa preta	01	03/2007	54,26	0,00	0,00	54,26	54,26	0,00	100,00	0,00	54,26	0,00
103 01 05	12659	Cadeira fixa, forrada a napa preta	01	03/2007	54,26	0,00	0,00	54,26	54,26	0,00	100,00	0,00	54,26	0,00
103 01 05	12660	Cadeira fixa, forada a napa preta	01	03/2007	54,26	0,00	0,00	54,26	54,26	0,00	100,00	0,00	54,26	0,00
103 01 05	12661	Cadeira fixa, forrada a napa preta	01	03/2007	54,26	0,00	0,00	54,26	54,26	0,00	100,00	0,00	54,26	0,00
103 01 05	12662	Cadeira fixa, forrada a napa preta	01	03/2007	54,26	0,00	0,00	54,26	54,26	0,00	100,00	0,00	54,26	0,00
103 01 05	12663	Cadeira fixa, forrada a napa preta	01	03/2007	54,26	0,00	0,00	54,26	54,26	0,00	100,00	0,00	54,26	0,00
103 01 05	12664	Cadeira fixa, forrada a napa preta	01	03/2007	54,26	0,00	0,00	54,26	54,26	0,00	100,00	0,00	54,26	0,00
103 01 05	12665	Cadeira fixa, forrada a napa preta	01	03/2007	54,26	0,00	0,00	54,26	54,26	0,00	100,00	0,00	54,26	0,00
103 01 05	12666	Cadeira fixa, forrada a napa preta	01	03/2007	54,26	0,00	0,00	54,26	54,26	0,00	100,00	0,00	54,26	0,00
103 01 05	12667	Cadeira fixa, forrada a napa preta	01	03/2007	54,26	0,00	0,00	54,26	54,26	0,00	100,00	0,00	54,26	0,00
101 01 25	12668	Servidor DL380 G4, Xeon 3,0 Ghz, 3Gb Ram, i	01	03/2007	4 429,45	0,00	0,00	4 429,45	4 429,45	0,00	25,00	0,00	4 429,45	0,00
101 01 25	12669	Servidor DL380 G4, Xeon 3,0 Ghz, 3Gb Ram, i	01	03/2007	4 429,45	262,69	0,00	4 692,14	4 692,14	0,00	50,00	0,00	4 692,14	0,00
101 01 25	12670	Servidor DL380 G4 Bi-Xeon 3,0 Ghz, 5 Gb ram	01	03/2007	5 444,62	0,00	0,00	5 444,62	5 444,62	0,00	25,00	0,00	5 444,62	0,00
101 02 04	12671	Software Windows Srv STD 2003 R2 OLP NL	01	03/2007	709,30	0,00	0,00	709,30	709,30	0,00	33,33	0,00	709,30	0,00
101 01 09	12707	PDA - Leitor optico de reconciliação dos bens r	01	06/2007	2 043,83	0,00	0,00	2 043,83	2 043,83	0,00	25,00	0,00	2 043,83	0,00
101 02 99	12708	Software msic	01	06/2007	2 291,02	0,00	0,00	2 291,02	2 291,02	0,00	33,33	0,00	2 291,02	0,00
103 02 03	12709	Numerador metalico ENM 15 C/ 6 rodas	01	07/2007	77,73	0,00	0,00	77,73	77,73	0,00	100,00	0,00	77,73	0,00
101 01 02	12742	Computador Mackintosh proquad-core xeon	01	07/2007	3 512,50	39,36	0,00	3 551,86	3 532,18	0,00	50,00	19,68	3 551,86	0,00
101 01 13	12743	Monitor TFT - LCD de 22"	01	07/2007	358,12	0,00	0,00	358,12	358,12	0,00	25,00	0,00	358,12	0,00
101 01 04	12747	Switch cisco 3560, c/ 48 portas POE e intercor	01	01/2007	3 986,15	0,00	0,00	3 986,15	3 986,15	0,00	25,00	0,00	3 986,15	0,00
101 01 04	12748	Switctching de 24 portas com 4 POE	01	01/2007	1 007,71	0,00	0,00	1 007,71	1 007,71	0,00	25,00	0,00	1 007,71	0,00
101 01 04	12749	Switch KVM c/ 8 portas de ligação	01	01/2007	725,46	0,00	0,00	725,46	725,46	0,00	25,00	0,00	725,46	0,00
101 01 19	12750	Router cisco 877 ADSL POTS - analógico	01	04/2007	338,83	0,00	0,00	338,83	338,83	0,00	25,00	0,00	338,83	0,00
101 01 19	12751	Router cisco 877 ADSL POTS - analógico	01	04/2007	338,83	0,00	0,00	338,83	338,83	0,00	25,00	0,00	338,83	0,00



## Município de Ourém

# Ficha de amortizações por conta

Ano: 2017

Bem			Aquisição		Alterações patrimoniais		Valor bruto	Amortizações				Situação atual do bem		
GH	Nº Invent.	Descrição do bem	Tipo	Data	Valor aquisição /avaliação	Aumentos	Diminuições	Anos ant.	Exercício		Acum ulados	Valor patrim.liq.		
									Extraord.	Taxa Valor				
Classificação patrimonial: 426														
101 01 19	12752	Router cisco 877 ADSL POTS - analógico	01	04/2007	338,83	0,00	0,00	338,83	338,83	0,00	25,00	0,00	338,83	0,00
101 01 19	12753	Router cisco 877 ADSL POTS - analógico	01	04/2007	338,83	0,00	0,00	338,83	338,83	0,00	25,00	0,00	338,83	0,00
101 01 19	12754	Router cisco 877 ADSL POTS - analógico	01	04/2007	338,83	0,00	0,00	338,83	338,83	0,00	25,00	0,00	338,83	0,00
101 01 19	12755	Router cisco 877 ADSL POTS - analógico	01	04/2007	338,83	0,00	0,00	338,83	338,83	0,00	25,00	0,00	338,83	0,00
101 01 19	12756	Router cisco 877 ADSL POTS - analógico	01	04/2007	338,83	0,00	0,00	338,83	338,83	0,00	25,00	0,00	338,83	0,00
101 01 19	12757	Router cisco 877 ADSL POTS - Wireless	01	04/2007	452,72	0,00	0,00	452,72	452,72	0,00	25,00	0,00	452,72	0,00
101 01 19	12758	Router cisco 877 ADSL POTS - Wireless	01	04/2007	452,72	0,00	0,00	452,72	452,72	0,00	25,00	0,00	452,72	0,00
101 01 19	12759	Router cisco 877 ADSL POTS - Wireless	01	04/2007	452,72	0,00	0,00	452,72	452,72	0,00	25,00	0,00	452,72	0,00
101 01 19	12760	Router cisco 877 ADSL POTS - Wireless	01	04/2007	452,72	0,00	0,00	452,72	452,72	0,00	25,00	0,00	452,72	0,00
101 01 19	12761	Router cisco 877 ADSL POTS - Wireless	01	04/2007	452,72	0,00	0,00	452,72	452,72	0,00	25,00	0,00	452,72	0,00
101 01 19	12762	Router cisco 877 ADSL POTS - Wireless	01	04/2007	452,72	0,00	0,00	452,72	452,72	0,00	25,00	0,00	452,72	0,00
101 01 19	12763	Router cisco 877 ADSL POTS - Wireless	01	04/2007	452,72	0,00	0,00	452,72	452,72	0,00	25,00	0,00	452,72	0,00
101 01 19	12764	Router cisco 877 ADSL POTS - Wireless	01	04/2007	452,72	0,00	0,00	452,72	452,72	0,00	25,00	0,00	452,72	0,00
101 01 19	12765	Router cisco 877 ADSL POTS - Wireless	01	04/2007	452,72	0,00	0,00	452,72	452,72	0,00	25,00	0,00	452,72	0,00
101 01 19	12766	Router cisco 877 ADSL POTS - Wireless	01	04/2007	452,72	0,00	0,00	452,72	452,72	0,00	25,00	0,00	452,72	0,00
101 01 19	12767	Router cisco 877 ADSL POTS - Wireless	01	04/2007	452,72	0,00	0,00	452,72	452,72	0,00	25,00	0,00	452,72	0,00
101 01 19	12768	Router cisco 877 ADSL POTS - Wireless	01	04/2007	452,72	0,00	0,00	452,72	452,72	0,00	25,00	0,00	452,72	0,00
101 01 19	12769	Router cisco 877 ADSL POTS - Wireless	01	04/2007	452,72	0,00	0,00	452,72	452,72	0,00	25,00	0,00	452,72	0,00
101 01 19	12770	Router cisco 877 ADSL POTS - Wireless	01	04/2007	452,72	0,00	0,00	452,72	452,72	0,00	25,00	0,00	452,72	0,00
101 01 19	12771	Router cisco 877 ADSL POTS - Wireless	01	04/2007	452,72	0,00	0,00	452,72	452,72	0,00	25,00	0,00	452,72	0,00
101 01 19	12772	Router cisco 877 ADSL POTS - Wireless	01	04/2007	452,72	0,00	0,00	452,72	452,72	0,00	25,00	0,00	452,72	0,00
101 01 19	12773	Router cisco 877 ADSL POTS - Wireless	01	04/2007	452,72	0,00	0,00	452,72	452,72	0,00	25,00	0,00	452,72	0,00
101 01 19	12774	Router cisco 877 ADSL POTS - Wireless	01	04/2007	452,72	0,00	0,00	452,72	452,72	0,00	25,00	0,00	452,72	0,00
101 01 19	12775	Router cisco 877 ADSL POTS - Wireless	01	04/2007	452,72	0,00	0,00	452,72	452,72	0,00	25,00	0,00	452,72	0,00
101 01 19	12776	Router cisco 877 ADSL POTS - Wireless	01	04/2007	452,72	0,00	0,00	452,72	452,72	0,00	25,00	0,00	452,72	0,00
101 01 19	12777	Router cisco 877 ADSL POTS - Wireless	01	04/2007	452,72	0,00	0,00	452,72	452,72	0,00	25,00	0,00	452,72	0,00
101 01 19	12778	Router cisco 877 ADSL POTS - Wireless	01	04/2007	452,72	0,00	0,00	452,72	452,72	0,00	25,00	0,00	452,72	0,00
101 01 19	12779	Router cisco 877 ADSL POTS - Wireless	01	04/2007	452,72	0,00	0,00	452,72	452,72	0,00	25,00	0,00	452,72	0,00
101 01 19	12780	Router cisco 877 ADSL POTS - Wireless	01	04/2007	452,72	0,00	0,00	452,72	452,72	0,00	25,00	0,00	452,72	0,00



## Município de Ourém

# Ficha de amortizações por conta

Ano: 2017

Bem			Aquisição		Alterações patrimoniais		Valor bruto	Amortizações					Situação atual do bem	
GH	Nº Invent.	Descrição do bem	Tipo	Data	Valor aquisição /avaliação	Aumentos	Diminuições	Anos ant.	Extraord.	Exercício Taxa	Valor	Acumulados	Valor patrim.liq.	
Classificação patrimonial: 426														
101 01 19	12781	Router cisco 877 ADSL POTS - Wireless	01	04/2007	452,72	0,00	0,00	452,72	452,72	0,00	25,00	0,00	452,72	0,00
101 01 19	12782	Router cisco 877 ADSL POTS - Wireless	01	04/2007	452,72	0,00	0,00	452,72	452,72	0,00	25,00	0,00	452,72	0,00
101 01 19	12783	Router cisco 877 ADSL POTS - Wireless	01	04/2007	452,72	0,00	0,00	452,72	452,72	0,00	25,00	0,00	452,72	0,00
101 01 19	12784	Router cisco 877 ADSL POTS - Wireless	01	04/2007	452,72	0,00	0,00	452,72	452,72	0,00	25,00	0,00	452,72	0,00
102 01 13	12785	Telefone Cisco IP 7911	01	04/2007	208,19	0,00	0,00	208,19	208,19	0,00	100,00	0,00	208,19	0,00
102 01 13	12786	Telefone Cisco IP 7911	01	04/2007	208,19	0,00	0,00	208,19	208,19	0,00	100,00	0,00	208,19	0,00
102 01 13	12787	Telefone Cisco IP 7911	01	04/2007	208,19	0,00	0,00	208,19	208,19	0,00	100,00	0,00	208,19	0,00
102 01 13	12788	Telefone Cisco IP 7911	01	04/2007	208,19	0,00	0,00	208,19	208,19	0,00	100,00	0,00	208,19	0,00
102 01 13	12789	Telefone Cisco IP 7911	01	04/2007	208,19	0,00	0,00	208,19	208,19	0,00	100,00	0,00	208,19	0,00
102 01 13	12790	Telefone Cisco IP 7911	01	04/2007	208,19	0,00	0,00	208,19	208,19	0,00	100,00	0,00	208,19	0,00
102 01 13	12791	Telefone Cisco IP 7911	01	04/2007	208,19	0,00	0,00	208,19	208,19	0,00	100,00	0,00	208,19	0,00
102 01 13	12792	Telefone Cisco IP 7911	01	04/2007	208,19	0,00	0,00	208,19	208,19	0,00	100,00	0,00	208,19	0,00
102 01 13	12794	Telefone Cisco IP 7911	01	04/2007	208,19	0,00	0,00	208,19	208,19	0,00	100,00	0,00	208,19	0,00
102 01 13	12795	Telefone Cisco IP 7911	01	04/2007	208,19	0,00	0,00	208,19	208,19	0,00	100,00	0,00	208,19	0,00
102 01 13	12796	Telefone Cisco IP 7911	01	04/2007	208,19	0,00	0,00	208,19	208,19	0,00	100,00	0,00	208,19	0,00
102 01 13	12797	Telefone Cisco IP 7911	01	04/2007	208,19	0,00	0,00	208,19	208,19	0,00	100,00	0,00	208,19	0,00
102 01 13	12798	Telefone Cisco IP 7911	01	04/2007	208,19	0,00	0,00	208,19	208,19	0,00	100,00	0,00	208,19	0,00
102 01 13	12799	Telefone Cisco IP 7911	01	04/2007	208,19	0,00	0,00	208,19	208,19	0,00	100,00	0,00	208,19	0,00
101 01 02	12800	Computador Only MCS 7815, 2 Gb Ram	01	04/2007	6 236,06	0,00	0,00	6 236,06	6 236,06	0,00	25,00	0,00	6 236,06	0,00
102 01 99	12801	Auricular Plantronics supra plus mono	01	04/2007	144,23	0,00	0,00	144,23	144,23	0,00	100,00	0,00	144,23	0,00
102 01 99	12802	Auricular Plantronics encore 1 ecouter	01	04/2007	182,64	0,00	0,00	182,64	182,64	0,00	100,00	0,00	182,64	0,00
102 01 99	12803	Auricular Plantronics duodet antibruit	01	04/2007	174,20	0,00	0,00	174,20	174,20	0,00	100,00	0,00	174,20	0,00
101 01 25	12804	UPS rack 1U450 VAs - APC	01	04/2007	192,60	0,00	0,00	192,60	192,60	0,00	100,00	0,00	192,60	0,00
101 01 25	12805	UPS rack 1U450 VAs - APC	01	04/2007	192,60	0,00	0,00	192,60	192,60	0,00	100,00	0,00	192,60	0,00
101 01 25	12806	UPS rack 1U450 VAs - APC	01	04/2007	192,60	0,00	0,00	192,60	192,60	0,00	100,00	0,00	192,60	0,00
101 01 25	12807	UPS rack 2U750 VAs - APC	01	04/2007	392,45	0,00	0,00	392,45	392,45	0,00	25,00	0,00	392,45	0,00
101 01 25	12808	UPS rack 2U750 VAs - APC	01	04/2007	392,45	0,00	0,00	392,45	392,45	0,00	25,00	0,00	392,45	0,00
101 01 25	12809	UPS rack 2U750 VAs - APC	01	04/2007	392,45	0,00	0,00	392,45	392,45	0,00	25,00	0,00	392,45	0,00
101 01 25	12810	UPS Smart VA Extended- run	01	04/2007	3 369,01	0,00	0,00	3 369,01	3 369,01	0,00	25,00	0,00	3 369,01	0,00



Município de Ourém

## Ficha de amortizações por conta

Ano: 2017

Bem			Aquisição		Alterações patrimoniais		Valor bruto	Amortizações					Situação atual do bem	
GH	Nº Invent.	Descrição do bem	Tipo	Data	Valor aquisição /avaliação	Aumentos	Diminuições	Anos ant.	Exercício			Acum ulados	Valor patrim.liq.	
									Extraord.	Taxa	Valor			
Classificação patrimonial: 426														
101 01 99	12811	ATA 186 I, 1 with, 1 port user license	01	04/2007	138,80	0,00	0,00	138,80	138,80	0,00	100,00	0,00	138,80	0,00
101 01 01	12812	Bastidor Mural 19", 6Us	01	04/2007	259,91	0,00	0,00	259,91	259,91	0,00	12,50	0,00	259,91	0,00
101 01 01	12813	Bastidor Mural 19", 6Us	01	04/2007	259,91	0,00	0,00	259,91	259,91	0,00	12,50	0,00	259,91	0,00
101 01 01	12814	Bastidor Mural 19", 6Us	01	04/2007	259,91	0,00	0,00	259,91	259,91	0,00	12,50	0,00	259,91	0,00
101 01 01	12815	Bastidor Mural 19", 6Us	01	04/2007	452,21	0,00	0,00	452,21	452,21	0,00	12,50	0,00	452,21	0,00
102 01 20	12816	Access points (AP) 1200 - Wireless	01	04/2007	556,98	0,00	0,00	556,98	556,98	0,00	12,50	0,00	556,98	0,00
102 01 20	12817	Access points (AP) 1200 - Wireless	01	04/2007	556,98	0,00	0,00	556,98	556,98	0,00	12,50	0,00	556,98	0,00
102 01 20	12818	Access points (AP) - Wireless	01	04/2007	556,98	0,00	0,00	556,98	556,98	0,00	12,50	0,00	556,98	0,00
102 01 20	12819	Access points (AP) 800 - Wireless	01	04/2007	556,98	0,00	0,00	556,98	556,98	0,00	12,50	0,00	556,98	0,00
102 01 20	12820	Access points (AP) 1200 - Wireless	01	04/2007	556,98	0,00	0,00	556,98	556,98	0,00	12,50	0,00	556,98	0,00
102 01 20	12821	Access points (AP) 1200 - Wireless	01	04/2007	556,98	0,00	0,00	556,98	556,98	0,00	12,50	0,00	556,98	0,00
102 01 20	12822	Access points (AP) 1200 - Wireless	01	04/2007	556,98	0,00	0,00	556,98	556,98	0,00	12,50	0,00	556,98	0,00
102 01 20	12823	Access points (AP) 1200 - Wireless	01	04/2007	556,98	0,00	0,00	556,98	556,98	0,00	12,50	0,00	556,98	0,00
102 01 20	12824	Access points (AP) 1200 - Wireless	01	04/2007	556,98	0,00	0,00	556,98	556,98	0,00	12,50	0,00	556,98	0,00
102 01 20	12825	Access points (AP) 1200 - Wireless	01	04/2007	556,98	0,00	0,00	556,98	556,98	0,00	12,50	0,00	556,98	0,00
102 01 20	12826	Access points (AP) 1200 - Wireless	01	04/2007	556,98	0,00	0,00	556,98	556,98	0,00	12,50	0,00	556,98	0,00
102 01 20	12827	Access points (AP) 1200 - Wireless	01	04/2007	556,98	0,00	0,00	556,98	556,98	0,00	12,50	0,00	556,98	0,00
102 01 20	12828	Access points (AP) 1200 - Wireless	01	04/2007	556,98	0,00	0,00	556,98	556,98	0,00	12,50	0,00	556,98	0,00
102 01 20	12829	Access points (AP) 1200 - Wireless	01	04/2007	556,98	0,00	0,00	556,98	556,98	0,00	12,50	0,00	556,98	0,00
102 01 20	12830	Access points (AP) 1200 - Wireless	01	04/2007	556,98	0,00	0,00	556,98	556,98	0,00	12,50	0,00	556,98	0,00
102 01 20	12831	Access points (AP) 1200 - Wireless	01	04/2007	556,98	0,00	0,00	556,98	556,98	0,00	12,50	0,00	556,98	0,00
102 01 20	12832	Access points (AP) 1200 - Wireless	01	04/2007	556,98	0,00	0,00	556,98	556,98	0,00	12,50	0,00	556,98	0,00
102 01 20	12833	Access points (AP) 1200 - Wireless	01	04/2007	556,98	0,00	0,00	556,98	556,98	0,00	12,50	0,00	556,98	0,00
102 01 20	12834	Access points (AP) 1200 - Wireless	01	04/2007	556,98	0,00	0,00	556,98	556,98	0,00	12,50	0,00	556,98	0,00
102 01 20	12835	Antena interna omni (dipole) 2,2 dbi)	01	04/2007	11,59	0,00	0,00	11,59	11,59	0,00	100,00	0,00	11,59	0,00
102 01 20	12836	Antena interna omni (dipole) 2,2 dbi)	01	04/2007	11,59	0,00	0,00	11,59	11,59	0,00	100,00	0,00	11,59	0,00
102 01 20	12837	Antena interna omni (dipole) 2,2 dbi)	01	04/2007	11,59	0,00	0,00	11,59	11,59	0,00	100,00	0,00	11,59	0,00
102 01 20	12838	Antena externa omni (dipole) 2,2 dbi)	01	04/2007	267,11	0,00	0,00	267,11	267,11	0,00	12,50	0,00	267,11	0,00
102 01 20	12839	Antena externa omni (dipole) 2,2 dbi)	01	04/2007	267,11	0,00	0,00	267,11	267,11	0,00	12,50	0,00	267,11	0,00



## Município de Ourém

# Ficha de amortizações por conta

Ano: 2017

Bem			Aquisição		Alterações patrimoniais		Valor bruto	Amortizações					Situação atual do bem	
GH	Nº Invent.	Descrição do bem	Tipo	Data	Valor aquisição /avaliação	Aumentos	Diminuições	Anos ant.	Exercício		Acum ulados	Valor patrim.liq.		
									Extraord.	Taxa Valor				
Classificação patrimonial: 426														
102 01 20	12840	Antena externa omni (dipole) 2,2 dbi)	01	04/2007	267,11	0,00	0,00	267,11	267,11	0,00	12,50	0,00	267,11	0,00
102 01 20	12841	Antena externa omni (dipole) 2,2 dbi)	01	04/2007	267,11	0,00	0,00	267,11	267,11	0,00	12,50	0,00	267,11	0,00
102 01 20	12842	Antena externa omni (dipole) 2,2 dbi)	01	04/2007	267,11	0,00	0,00	267,11	267,11	0,00	12,50	0,00	267,11	0,00
102 01 20	12843	Antena externa omni (dipole) 2,2 dbi)	01	04/2007	267,11	0,00	0,00	267,11	267,11	0,00	12,50	0,00	267,11	0,00
102 01 20	12844	Antena externa omni (dipole) 2,2 dbi)	01	04/2007	267,11	0,00	0,00	267,11	267,11	0,00	12,50	0,00	267,11	0,00
102 01 20	12845	Antena externa omni (dipole) 2,2 dbi)	01	04/2007	267,11	0,00	0,00	267,11	267,11	0,00	12,50	0,00	267,11	0,00
102 01 20	12846	Antena externa omni (dipole) 2,2 dbi)	01	04/2007	267,11	0,00	0,00	267,11	267,11	0,00	12,50	0,00	267,11	0,00
102 01 20	12847	Antena externa omni (dipole) 2,2 dbi)	01	04/2007	267,11	0,00	0,00	267,11	267,11	0,00	12,50	0,00	267,11	0,00
102 01 20	12848	Antena externa omni (dipole) 2,2 dbi)	01	04/2007	267,11	0,00	0,00	267,11	267,11	0,00	12,50	0,00	267,11	0,00
102 01 20	12849	Antena externa omni (12 dbi)	01	04/2007	424,32	243,17	0,00	667,49	667,49	0,00	12,50	0,00	667,49	0,00
102 01 20	12850	Antena externa omni (12 dbi)	01	04/2007	424,32	243,17	0,00	667,49	667,49	0,00	12,50	0,00	667,49	0,00
102 01 20	12851	Antena interna/externa patch/sectorial 6 dbi	01	04/2007	136,00	243,17	0,00	379,17	379,17	0,00	12,50	0,00	379,17	0,00
102 01 20	12852	Antena interna/externa patch/sectorial 6 dbi	01	04/2007	136,00	243,17	0,00	379,17	379,17	0,00	12,50	0,00	379,17	0,00
102 01 20	12853	Antena interna/externa patch/sectorial 8.5 dbi	01	04/2007	148,42	243,17	0,00	391,59	391,59	0,00	12,50	0,00	391,59	0,00
102 01 20	12854	Antena externa omni 5 Ghz - 6 dbi	01	04/2007	167,61	243,17	0,00	410,78	410,78	0,00	12,50	0,00	410,78	0,00
102 01 20	12855	Antena externa patch 5Ghz - 9 ,5dbi	01	04/2007	179,63	243,47	0,00	423,10	423,10	0,00	12,50	0,00	423,10	0,00
102 01 20	12856	Antena externa patch 5Ghz - 9 ,5dbi	01	04/2007	179,63	243,17	0,00	422,80	422,80	0,00	12,50	0,00	422,80	0,00
102 01 20	12857	Antena externa patch 5Ghz - 9 ,5dbi	01	04/2007	179,63	243,17	0,00	422,80	422,80	0,00	12,50	0,00	422,80	0,00
102 01 20	12858	Antena externa patch 5Ghz - 9 ,5dbi	01	04/2007	179,63	243,17	0,00	422,80	422,80	0,00	12,50	0,00	422,80	0,00
102 01 20	12859	Antena externa patch 5Ghz - 9 ,5dbi	01	04/2007	179,63	243,17	0,00	422,80	422,80	0,00	12,50	0,00	422,80	0,00
102 01 20	12860	Antena externa patch 5Ghz - 9 ,5dbi	01	04/2007	179,63	243,17	0,00	422,80	422,80	0,00	12,50	0,00	422,80	0,00
102 01 20	12861	Antena externa patch 5Ghz - 9 ,5dbi	01	04/2007	179,63	243,17	0,00	422,80	422,80	0,00	12,50	0,00	422,80	0,00
102 01 20	12862	Antena externa patch 5Ghz - 9 ,5dbi	01	04/2007	179,63	234,44	0,00	414,07	414,07	0,00	12,50	0,00	414,07	0,00
110 04 08	12929	Régua de energia de 6 tomadas,c/ interruptor,	01	04/2007	42,93	0,00	0,00	42,93	42,93	0,00	100,00	0,00	42,93	0,00
110 04 08	12930	Régua de energia de 6 tomadas,c/ interruptor,	01	04/2007	42,93	0,00	0,00	42,93	42,93	0,00	100,00	0,00	42,93	0,00
110 04 08	12931	Régua de energia de 6 tomadas,c/ interruptor,	01	04/2007	42,93	0,00	0,00	42,93	42,93	0,00	100,00	0,00	42,93	0,00
110 04 08	12932	Régua de energia de 6 tomadas,c/ interruptor,	01	04/2007	42,93	0,00	0,00	42,93	42,93	0,00	100,00	0,00	42,93	0,00
102 02 00	12933	Cabelagem, calhas tomadas e acessórios dos	01	04/2007	19 305,91	0,00	0,00	19 305,91	19 305,91	0,00	12,50	0,00	19 305,91	0,00
101 01 99	12934	UPS Mustek 650VA - PowerMust 650, c/ 4 tom	01	11/2007	62,75	0,00	0,00	62,75	62,75	0,00	100,00	0,00	62,75	0,00





Município de Ourém

## Ficha de amortizações por conta

Ano: 2017

Bem			Aquisição		Alterações patrimoniais		Valor bruto	Amortizações				Situação atual do bem		
GH	Nº Invent.	Descrição do bem	Tipo	Data	Valor aquisição /avaliação	Aumentos	Diminuições	Anos ant.	Exercício			Acum ulados	Valor patrim.liq.	
									Extraord.	Taxa	Valor			
Classificação patrimonial: 426														
101 01 99	12936	UPS Mustek 650VA - PowerMust 650, c/ 4 tom	01	11/2007	62,70	0,00	0,00	62,70	62,70	0,00	100,00	0,00	62,70	0,00
101 01 99	12937	UPS Mustek 650VA - PowerMust 650, c/ 4 tom	01	11/2007	62,70	0,00	0,00	62,70	62,70	0,00	100,00	0,00	62,70	0,00
101 01 99	12938	UPS Mustek 650VA - PowerMust 650, c/ 4 tom	01	11/2007	62,70	0,00	0,00	62,70	62,70	0,00	100,00	0,00	62,70	0,00
101 01 99	12939	UPS Mustek 650VA - PowerMust 650, c/ 4 tom	01	11/2007	62,70	0,00	0,00	62,70	62,70	0,00	100,00	0,00	62,70	0,00
101 01 99	12940	UPS Mustek 650VA - PowerMust 650, c/ 4 tom	01	11/2007	62,70	0,00	0,00	62,70	62,70	0,00	100,00	0,00	62,70	0,00
101 01 99	12942	UPS Mustek 650VA - PowerMust 650, c/ 4 tom	01	11/2007	62,70	0,00	0,00	62,70	62,70	0,00	100,00	0,00	62,70	0,00
101 01 99	12945	UPS Mustek 650VA - PowerMust 650, c/ 4 tom	01	11/2007	62,70	0,00	0,00	62,70	62,70	0,00	100,00	0,00	62,70	0,00
101 01 99	12947	UPS Mustek 650VA - PowerMust 650, c/ 4 tom	01	11/2007	62,70	0,00	0,00	62,70	62,70	0,00	100,00	0,00	62,70	0,00
101 01 99	12948	UPS Mustek 650VA - PowerMust 650, c/ 4 tom	01	11/2007	62,70	0,00	0,00	62,70	62,70	0,00	100,00	0,00	62,70	0,00
101 01 99	12951	UPS Mustek 650VA - PowerMust 650, c/ 4 tom	01	11/2007	62,70	0,00	0,00	62,70	62,70	0,00	100,00	0,00	62,70	0,00
101 01 99	12952	UPS Mustek 650VA - PowerMust 650, c/ 4 tom	01	11/2007	62,70	0,00	0,00	62,70	62,70	0,00	100,00	0,00	62,70	0,00
101 01 99	12953	UPS Mustek 650VA - PowerMust 650, c/ 4 tom	01	11/2007	62,70	0,00	0,00	62,70	62,70	0,00	100,00	0,00	62,70	0,00
101 01 99	12955	UPS Mustek 650VA - PowerMust 650, c/ 4 tom	01	11/2007	62,70	0,00	0,00	62,70	62,70	0,00	100,00	0,00	62,70	0,00
101 01 99	12957	UPS Mustek 650VA - PowerMust 650, c/ 4 tom	01	11/2007	62,70	0,00	0,00	62,70	62,70	0,00	100,00	0,00	62,70	0,00
101 01 99	12959	UPS Mustek 650VA - PowerMust 650, c/ 4 tom	01	11/2007	62,70	0,00	0,00	62,70	62,70	0,00	100,00	0,00	62,70	0,00
101 01 99	12960	UPS Mustek 650VA - PowerMust 650, c/ 4 tom	01	11/2007	62,70	0,00	0,00	62,70	62,70	0,00	100,00	0,00	62,70	0,00
101 01 99	12961	UPS Mustek 650VA - PowerMust 650, c/ 4 tom	01	11/2007	62,70	0,00	0,00	62,70	62,70	0,00	100,00	0,00	62,70	0,00
101 01 99	12963	UPS Mustek 650VA - PowerMust 650, c/ 4 tom	01	11/2007	62,70	0,00	0,00	62,70	62,70	0,00	100,00	0,00	62,70	0,00
101 01 99	12964	UPS Mustek 650VA - PowerMust 650, c/ 4 tom	01	11/2007	62,70	0,00	0,00	62,70	62,70	0,00	100,00	0,00	62,70	0,00
101 01 02	12986	Computador Core Duo E2160, 1,83Ghz 1GB, c	01	10/2007	333,96	0,00	0,00	333,96	333,96	0,00	25,00	0,00	333,96	0,00
101 01 02	12987	Computador Core Duo E2160, 1,83Ghz 1GB, c	01	10/2007	334,01	0,00	0,00	334,01	334,01	0,00	25,00	0,00	334,01	0,00
101 01 02	12988	Computador Core Duo E2160, 1,83Ghz 1GB, c	01	10/2007	334,01	0,00	0,00	334,01	334,01	0,00	25,00	0,00	334,01	0,00
101 01 02	12989	Computador Core Duo E2160, 1,83Ghz 1GB, c	01	10/2007	334,01	0,00	0,00	334,01	334,01	0,00	25,00	0,00	334,01	0,00
101 01 02	12990	Computador Core Duo E2160, 1,83Ghz 1GB, c	01	10/2007	334,01	0,00	0,00	334,01	334,01	0,00	25,00	0,00	334,01	0,00
101 01 02	12991	Computador Core Duo E2160, 1,83Ghz 1GB, c	01	10/2007	334,01	0,00	0,00	334,01	334,01	0,00	25,00	0,00	334,01	0,00
101 01 02	12992	Computador Core Duo E2160, 1,83Ghz 1GB, c	01	10/2007	334,01	0,00	0,00	334,01	334,01	0,00	25,00	0,00	334,01	0,00
101 01 02	12993	Computador Core Duo E2160, 1,83Ghz 1GB, c	01	10/2007	334,01	0,00	0,00	334,01	334,01	0,00	25,00	0,00	334,01	0,00
101 01 02	12994	Computador Core Duo E2160, 1,83Ghz 1GB, c	01	10/2007	334,01	0,00	0,00	334,01	334,01	0,00	25,00	0,00	334,01	0,00
101 01 02	12995	Computador Core Duo E2160, 1,83Ghz 1GB, c	01	10/2007	334,01	0,00	0,00	334,01	334,01	0,00	25,00	0,00	334,01	0,00



## Município de Ourém

# Ficha de amortizações por conta

Ano: 2017

Bem			Aquisição		Alterações patrimoniais		Valor bruto	Amortizações					Situação atual do bem	
GH	Nº Invent.	Descrição do bem	Tipo	Data	Valor aquisição /avaliação	Aumentos	Diminuições	Anos ant.	Exercício			Acum ulados	Valor patrim.liq.	
									Extraord.	Taxa	Valor			
Classificação patrimonial: 426														
101 01 02	12997	Computador Core Duo E2160, 1,83Ghz 1GB, c	01	10/2007	334,01	0,00	0,00	334,01	334,01	0,00	25,00	0,00	334,01	0,00
101 01 02	12998	Computador Core Duo E2160, 1,83Ghz 1GB, c	01	10/2007	334,01	0,00	0,00	334,01	334,01	0,00	25,00	0,00	334,01	0,00
101 01 02	12999	Computador Core Duo E2160, 1,83Ghz 1GB, c	01	10/2007	334,01	0,00	0,00	334,01	334,01	0,00	25,00	0,00	334,01	0,00
101 01 02	13000	Computador Core Duo E2160, 1,83Ghz 1GB, c	01	10/2007	334,01	0,00	0,00	334,01	334,01	0,00	25,00	0,00	334,01	0,00
101 01 02	13001	Computador Core Duo E2160, 1,83Ghz 1GB, c	01	10/2007	334,01	0,00	0,00	334,01	334,01	0,00	25,00	0,00	334,01	0,00
101 01 13	13003	Monitor 17" TFT Brimax - M 1720A	01	10/2007	226,69	0,00	0,00	226,69	226,69	0,00	100,00	0,00	226,69	0,00
101 01 13	13004	Monitor 17" TFT Brimax - M 1720A	01	10/2007	226,69	0,00	0,00	226,69	226,69	0,00	100,00	0,00	226,69	0,00
101 01 13	13005	Monitor 17" TFT Brimax - M 1720A	01	10/2007	226,69	0,00	0,00	226,69	226,69	0,00	100,00	0,00	226,69	0,00
101 01 13	13007	Monitor 17" TFT	01	10/2007	226,69	0,00	0,00	226,69	226,69	0,00	100,00	0,00	226,69	0,00
101 01 13	13008	Monitor 17" TFT Brimax - M 1720A	01	10/2007	226,69	0,00	0,00	226,69	226,69	0,00	100,00	0,00	226,69	0,00
101 01 13	13009	Monitor 17" TFT Brimax	01	10/2007	226,69	0,00	0,00	226,69	226,69	0,00	100,00	0,00	226,69	0,00
101 01 13	13010	Monitor 17" TFT Brimax - M 1720A	01	10/2007	226,69	0,00	0,00	226,69	226,69	0,00	100,00	0,00	226,69	0,00
101 01 13	13011	Monitor 17" TFT Brimax - M 1720A	01	10/2007	226,69	0,00	0,00	226,69	226,69	0,00	100,00	0,00	226,69	0,00
101 01 13	13013	Monitor 17" TFT Brimax - M 1720A	01	10/2007	226,69	0,00	0,00	226,69	226,69	0,00	100,00	0,00	226,69	0,00
101 01 13	13015	Monitor 17" TFT Brimax - M 1720A	01	10/2007	226,69	0,00	0,00	226,69	226,69	0,00	100,00	0,00	226,69	0,00
101 01 13	13017	Monitor 17" TFT Brimax - M 1720A	01	10/2007	226,69	0,00	0,00	226,69	226,69	0,00	100,00	0,00	226,69	0,00
101 01 02	13018	Computador P5 Core Duo E2160, 1GB, c/ Win	01	10/2007	430,47	0,00	0,00	430,47	430,47	0,00	25,00	0,00	430,47	0,00
101 01 02	13019	Computador P5 Core Duo E2160, 1GB, c/ Win	01	10/2007	430,47	0,00	0,00	430,47	430,47	0,00	25,00	0,00	430,47	0,00
101 01 13	13020	Monitor 17" TFT Brimax - M1720A	01	10/2007	226,69	0,00	0,00	226,69	226,69	0,00	100,00	0,00	226,69	0,00
101 01 13	13021	Monitor 17" TFT Brimax - M1720A	01	10/2007	226,69	0,00	0,00	226,69	226,69	0,00	100,00	0,00	226,69	0,00
101 01 13	13023	Monitor 17" TFT Brimax - M1720A	01	10/2007	226,69	0,00	0,00	226,69	226,69	0,00	100,00	0,00	226,69	0,00
101 01 13	13024	Monitor 17" TFT Brimax - M1720A	01	10/2007	226,69	0,00	0,00	226,69	226,69	0,00	100,00	0,00	226,69	0,00
106 03 14	13025	Videoprojector Benq MP 612	01	10/2007	832,00	0,00	0,00	832,00	832,00	0,00	14,28	0,00	832,00	0,00
101 01 99	13026	KVM automático Prof 16 CPU	01	10/2007	675,25	0,00	0,00	675,25	675,25	0,00	25,00	0,00	675,25	0,00
101 01 15	13027	Imic Griffin - Conversor usb de audio para apple	01	10/2007	61,50	0,00	0,00	61,50	61,50	0,00	100,00	0,00	61,50	0,00
103 02 04	13030	Máquina de calculadar elétrica	01	11/2007	69,81	0,00	0,00	69,81	69,81	0,00	100,00	0,00	69,81	0,00
101 01 20	13031	Scaner Scanjet N6010	01	09/2007	429,53	0,00	0,00	429,53	429,53	0,00	25,00	0,00	429,53	0,00
101 01 20	13032	Scaner Scanjet N6010	01	09/2007	429,54	0,00	0,00	429,54	429,54	0,00	25,00	0,00	429,54	0,00
101 01 20	13033	Scaner Scanjet N6010	01	09/2007	429,54	0,00	0,00	429,54	429,54	0,00	25,00	0,00	429,54	0,00



## Município de Ourém

# Ficha de amortizações por conta

Ano: 2017

Bem			Aquisição		Alterações patrimoniais		Valor bruto	Amortizações					Situação atual do bem	
GH	Nº Invent.	Descrição do bem	Tipo	Data	Valor aquisição /avaliação	Aumentos	Diminuições	Anos ant.	Exercício		Acum ulados	Valor patrim.liq.		
									Extraord.	Taxa			Valor	
Classificação patrimonial: 426														
101 01 20	13035	Scanner Scanjet N6010	01	09/2007	429,54	0,00	0,00	429,54	429,54	0,00	25,00	0,00	429,54	0,00
101 01 20	13036	Scanner Scanjet 5590	01	09/2007	407,24	0,00	0,00	407,24	407,24	0,00	25,00	0,00	407,24	0,00
101 01 20	13037	Scanner Scanjet 5590	01	09/2007	407,24	0,00	0,00	407,24	407,24	0,00	25,00	0,00	407,24	0,00
101 01 20	13038	Scanner Scanjet 5590	01	09/2007	407,24	0,00	0,00	407,24	407,24	0,00	25,00	0,00	407,24	0,00
101 01 20	13039	Scanner Scanjet 5590	01	09/2007	407,24	0,00	0,00	407,24	407,24	0,00	25,00	0,00	407,24	0,00
101 01 20	13040	Scanner Scanjet 5590	01	09/2007	407,24	0,00	0,00	407,24	407,24	0,00	25,00	0,00	407,24	0,00
102 02 00	13043	Comunicações em cabo de Fibra Optica entre	01	09/2007	2 411,60	88 581,86	0,00	90 993,46	90 993,46	0,00	12,50	0,00	90 993,46	0,00
101 01 01	13047	Bastidor informático	00	09/2007	370,85	0,00	0,00	370,85	370,85	0,00	12,50	0,00	370,85	0,00
101 01 25	13074	Servidor DL380 G5, Bi-Xeon 3.0 Ghz, 4 GB Ri	01	09/2007	8 151,49	818,55	0,00	8 970,04	6 623,08	0,00	0,00	0,00	6 623,08	2 346,96
101 01 25	13075	Servidor DL380 G5, Xeon 3.0 Ghz, 2 GB Ram	01	09/2007	5 118,19	878,77	0,00	5 996,96	4 158,54	0,00	0,00	0,00	4 158,54	1 838,42
101 01 25	13076	Servidor DL380G5, Xeon 3.0 Ghz, 2 GB Ram	01	09/2007	5 118,19	823,43	0,00	5 941,62	5 636,63	0,00	0,00	0,00	5 636,63	304,99
101 01 25	13077	Servidor DL380G5, Xeon3.0 Ghz, 2 GB Ram	01	09/2007	5 118,19	1 758,82	0,00	6 877,01	6 154,34	0,00	0,00	0,00	6 154,34	722,67
101 02 05	13078	Software Windows SRV-STD 2003	01	09/2007	764,31	0,00	0,00	764,31	764,31	0,00	33,33	0,00	764,31	0,00
101 01 04	13529	Switching C3560 - 24PS-S	01	09/2007	3 607,03	0,00	0,00	3 607,03	3 607,03	0,00	25,00	0,00	3 607,03	0,00
101 01 04	13530	Switch WS - CE500- 24 LC	01	09/2007	1 401,17	0,00	0,00	1 401,17	1 401,17	0,00	25,00	0,00	1 401,17	0,00
101 01 04	13531	Switch WS - CE500- 24 LC	01	09/2007	1 401,17	0,00	0,00	1 401,17	1 401,17	0,00	25,00	0,00	1 401,17	0,00
102 01 99	13532	Acces Point Aps Cisco 1200	01	09/2007	879,06	0,00	0,00	879,06	879,06	0,00	14,28	0,00	879,06	0,00
101 01 03	13533	Comunicação em cabo de Fibra óptica, entre c	01	09/2007	4 290,45	0,00	0,00	4 290,45	4 290,45	0,00	25,00	0,00	4 290,45	0,00
101 01 16	13580	Computador portátil	01	07/2008	1 626,56	0,00	0,00	1 626,56	1 626,56	0,00	25,00	0,00	1 626,56	0,00
101 01 02	13582	Computador Dual Core 2,0 Ghz	01	04/2008	301,45	0,00	0,00	301,45	301,45	0,00	25,00	0,00	301,45	0,00
101 01 02	13583	Computador Dual Core 2,0 Ghz	01	04/2008	301,45	0,00	0,00	301,45	301,45	0,00	25,00	0,00	301,45	0,00
101 01 02	13684	Computador DELL T7400 Quad-Core Xeon X5	01	05/2008	3 424,48	0,00	0,00	3 424,48	3 424,48	0,00	25,00	0,00	3 424,48	0,00
101 01 02	13685	Computador DELL T7400 Quad-Core Xeon X5	01	05/2008	3 424,48	0,00	0,00	3 424,48	3 424,48	0,00	25,00	0,00	3 424,48	0,00
101 01 13	13686	Monitor TFT	01	05/2008	412,38	0,00	0,00	412,38	412,38	0,00	25,00	0,00	412,38	0,00
101 01 13	13687	Monitor TFT	01	05/2008	412,38	0,00	0,00	412,38	412,38	0,00	25,00	0,00	412,38	0,00
101 01 13	13688	Monitor TFT	01	05/2008	412,38	0,00	0,00	412,38	412,38	0,00	25,00	0,00	412,38	0,00
101 01 13	13689	Monitor TFT	01	05/2008	412,38	0,00	0,00	412,38	412,38	0,00	25,00	0,00	412,38	0,00
101 01 16	13690	Computador Portátil Toshiba A200-220	01	05/2008	838,01	0,00	0,00	838,01	838,01	0,00	25,00	0,00	838,01	0,00
101 01 02	13691	Computador Dual Core E 2180	01	05/2008	560,70	0,00	0,00	560,70	560,70	0,00	25,00	0,00	560,70	0,00



## Município de Ourém

# Ficha de amortizações por conta

Ano: 2017

Bem			Aquisição		Alterações patrimoniais		Valor bruto	Amortizações					Situação atual do bem	
GH	Nº Invent.	Descrição do bem	Tipo	Data	Valor aquisição /avaliação	Aumentos	Diminuições	Anos ant.	Exercício			Acum ulados	Valor patrim.liq.	
									Extraord.	Taxa	Valor			
Classificação patrimonial: 426														
101 01 02	13692	Computador Dual Core E 2180	01	05/2008	560,70	0,00	0,00	560,70	560,70	0,00	25,00	0,00	560,70	0,00
101 01 13	13694	Monitor TFT 19" LCD L192WS	01	05/2008	167,61	0,00	0,00	167,61	167,61	0,00	100,00	0,00	167,61	0,00
101 01 13	13695	Monitor TFT 19" LCD L192WS	01	05/2008	167,61	0,00	0,00	167,61	167,61	0,00	100,00	0,00	167,61	0,00
101 01 13	13696	Monitor TFT 19" LCD L1730 OS	01	05/2008	391,89	0,00	0,00	391,89	391,89	0,00	25,00	0,00	391,89	0,00
102 01 20	13697	Acces Point Wireless	01	05/2008	47,03	0,00	0,00	47,03	47,03	0,00	100,00	0,00	47,03	0,00
106 03 99	13698	Leitor DVD	01	05/2008	48,23	0,00	0,00	48,23	48,23	0,00	100,00	0,00	48,23	0,00
106 03 03	13699	Colunas de som	01	05/2008	83,20	0,00	0,00	83,20	83,20	0,00	100,00	0,00	83,20	0,00
103 01 05	13705	Cadeira rotativa c/ rodizos, e braços	01	03/2008	59,69	0,00	0,00	59,69	59,69	0,00	100,00	0,00	59,69	0,00
103 02 04	13706	Maquina de calcular eléctrica, com rolo	01	03/2008	89,02	0,00	0,00	89,02	89,02	0,00	100,00	0,00	89,02	0,00
103 02 04	13707	Maquina de calcular eléctrica, com rolo	01	03/2008	89,03	0,00	0,00	89,03	89,03	0,00	100,00	0,00	89,03	0,00
103 01 05	13708	Cadeira de executivo	01	03/2008	168,42	0,00	0,00	168,42	168,42	0,00	100,00	0,00	168,42	0,00
107 01 06	13709	Bengaleiro cinza	01	03/2008	39,77	0,00	0,00	39,77	39,77	0,00	100,00	0,00	39,77	0,00
107 01 13	13710	Escadote de 3 degraus Komayo	01	03/2008	44,75	0,00	0,00	44,75	44,75	0,00	100,00	0,00	44,75	0,00
103 01 05	13711	Cadeira fixa, forrada a napa preta	01	03/2008	26,79	0,00	0,00	26,79	26,79	0,00	100,00	0,00	26,79	0,00
103 01 05	13712	Cadeira fixa, forrada a napa preta	01	03/2008	26,81	0,00	0,00	26,81	26,81	0,00	100,00	0,00	26,81	0,00
103 01 05	13713	Cadeira fixa, forrada a napa preta	01	03/2008	26,81	0,00	0,00	26,81	26,81	0,00	100,00	0,00	26,81	0,00
103 01 05	13714	Cadeira fixa	01	03/2008	26,81	0,00	0,00	26,81	26,81	0,00	100,00	0,00	26,81	0,00
103 01 05	13740	Cadeira giratória, costa média, forrada a tecidc	01	04/2008	91,64	0,00	0,00	91,64	91,64	0,00	100,00	0,00	91,64	0,00
102 01 20	13749	Access points (AP) 1200 - Wireless	01	09/2007	0,00	0,00	0,00	0,00	0,00	0,00	12,50	0,00	0,00	0,00
101 01 02	13751	Computador Dual Core E2180, Samsung	01	06/2008	265,28	0,00	0,00	265,28	265,28	0,00	25,00	0,00	265,28	0,00
103 02 03	13759	Numerador RX UN15 4,5 mm	01	05/2008	78,73	0,00	0,00	78,73	78,73	0,00	100,00	0,00	78,73	0,00
103 02 01	13760	Agrafador rapid HD9 9/10-12-14	01	05/2008	47,87	0,00	0,00	47,87	47,87	0,00	100,00	0,00	47,87	0,00
101 01 02	13769	Computador com processador Dual Core E220	01	07/2008	328,90	0,00	0,00	328,90	328,90	0,00	25,00	0,00	328,90	0,00
101 01 13	13770	Monitor LCD L17"	01	07/2008	119,60	0,00	0,00	119,60	119,60	0,00	100,00	0,00	119,60	0,00
101 01 16	13780	Computador portátil	01	07/2008	824,04	0,00	0,00	824,04	824,04	0,00	25,00	0,00	824,04	0,00
101 01 13	13781	Monitor TFT 19"	01	07/2008	173,42	0,00	0,00	173,42	173,42	0,00	100,00	0,00	173,42	0,00
106 03 18	13813	Televisor plasma de 50" Samsung PS50A451F	01	06/2008	1 626,62	0,00	0,00	1 626,62	1 626,62	0,00	14,28	0,00	1 626,62	0,00
101 01 16	13814	Computador portátil TSUNAMI WALKER 455C	01	07/2008	586,04	0,00	0,00	586,04	586,04	0,00	25,00	0,00	586,04	0,00
101 01 13	14269	Monitor LCD 17"	01	07/2008	185,38	0,00	0,00	185,38	185,38	0,00	100,00	0,00	185,38	0,00



## Município de Ourém

# Ficha de amortizações por conta

Ano: 2017

Bem			Aquisição		Alterações patrimoniais		Valor bruto	Amortizações					Situação atual do bem	
GH	Nº Invent.	Descrição do bem	Tipo	Data	Valor aquisição /avaliação	Aumentos	Diminuições	Anos ant.	Exercício			Acum ulados	Valor patrim.liq.	
									Extraord.	Taxa	Valor			
Classificação patrimonial: 426														
101 01 02	14282	Computador Intel Dual Core E2200	01	09/2008	304,98	0,00	0,00	304,98	304,98	0,00	25,00	0,00	304,98	0,00
101 01 13	14283	Monitor Samsung TFT 19"	01	09/2008	173,42	0,00	0,00	173,42	173,42	0,00	100,00	0,00	173,42	0,00
101 01 09	14284	Leitor para cartão de cidadão	01	09/2008	16,15	0,00	0,00	16,15	16,15	0,00	100,00	0,00	16,15	0,00
101 01 13	14286	Monitor Samsung TFT 19"	01	09/2008	198,33	0,00	0,00	198,33	198,33	0,00	100,00	0,00	198,33	0,00
101 01 02	14982	Computador intel Dualcore E2200 2,2	01	10/2008	267,90	0,00	0,00	267,90	267,90	0,00	25,00	0,00	267,90	0,00
101 01 02	14983	Computador intel Dualcore E2200 2,2	01	10/2008	267,90	0,00	0,00	267,90	267,90	0,00	25,00	0,00	267,90	0,00
101 01 13	14984	Monitor TFT Samsung SyncMaster 923 nw	01	10/2008	125,58	0,00	0,00	125,58	125,58	0,00	100,00	0,00	125,58	0,00
101 01 13	14985	Monitor TFT Samsung SyncMaster 923 nw	01	10/2008	125,59	0,00	0,00	125,59	125,59	0,00	100,00	0,00	125,59	0,00
101 01 07	14986	Impressora Kyocera Fs-3900DN	01	11/2008	836,00	0,00	0,00	836,00	836,00	0,00	25,00	0,00	836,00	0,00
107 01 09	14995	Cofre monobloco com 1,70x0,90cm	01	12/2008	1 869,05	0,00	0,00	1 869,05	1 869,05	0,00	12,50	0,00	1 869,05	0,00
103 01 04	14997	Bloco com 3 gavetas rodado	01	11/2008	184,18	0,00	0,00	184,18	184,18	0,00	100,00	0,00	184,18	0,00
101 01 07	15022	Impressora para a emissão de recibos	01	09/2008	301,39	0,00	0,00	301,39	301,39	0,00	25,00	0,00	301,39	0,00
101 01 02	15023	Computador Intel Dual Core	01	02/2009	271,97	0,00	0,00	271,97	271,97	0,00	25,00	0,00	271,97	0,00
101 01 02	15024	Computador Intel Dual Core	01	02/2009	271,97	0,00	0,00	271,97	271,97	0,00	25,00	0,00	271,97	0,00
101 01 13	15025	Monitor Samsung TFT 19" 923 NW	01	02/2009	109,55	0,00	0,00	109,55	109,55	0,00	25,00	0,00	109,55	0,00
101 01 13	15026	Monitor Samsung TFT 19" 923 NW	01	02/2009	109,56	0,00	0,00	109,56	109,56	0,00	25,00	0,00	109,56	0,00
101 01 02	15028	Computador Intel Dualcore E2200	01	01/2009	460,94	0,00	0,00	460,94	460,94	0,00	25,00	0,00	460,94	0,00
101 01 13	15029	Monitor Samsung TFT 923NW	01	01/2009	109,55	0,00	0,00	109,55	109,55	0,00	25,00	0,00	109,55	0,00
101 01 13	15030	Monitor Samsung TFT 24"	01	01/2009	281,06	0,00	0,00	281,06	281,06	0,00	25,00	0,00	281,06	0,00
101 01 13	15031	Monitor Samsung TFT 24"	01	01/2009	281,06	0,00	0,00	281,06	281,06	0,00	25,00	0,00	281,06	0,00
101 01 13	15033	Monitor Samsung TFT 24"	01	01/2009	281,06	0,00	0,00	281,06	281,06	0,00	25,00	0,00	281,06	0,00
101 01 13	15034	Monitor Samsung TFT 24"	01	01/2009	281,06	0,00	0,00	281,06	281,06	0,00	25,00	0,00	281,06	0,00
101 01 02	15038	Computador Intel Dualcore ER5200 5,5 FSB80	01	03/2009	283,93	0,00	0,00	283,93	283,93	0,00	25,00	0,00	283,93	0,00
101 01 13	15039	Monitor samsung TFT 923 NW	01	03/2009	109,55	0,00	0,00	109,55	109,55	0,00	25,00	0,00	109,55	0,00
101 01 02	15057	Computador Intel Dualcore E 5200 2,5 FSB 80	01	03/2009	283,93	0,00	0,00	283,93	283,93	0,00	25,00	0,00	283,93	0,00
101 01 13	15058	Monitor Sansung TFT 923 NW	01	03/2009	109,55	0,00	0,00	109,55	109,55	0,00	25,00	0,00	109,55	0,00
101 01 13	15061	Monitor Samsung 19 TFT	01	04/2009	109,43	0,00	0,00	109,43	109,43	0,00	25,00	0,00	109,43	0,00
101 01 05	15062	Gravador de DVD incorporado no PC	01	03/2009	20,33	0,00	0,00	20,33	20,33	0,00	25,00	0,00	20,33	0,00
101 01 05	15063	Gravador DVD, para o Pc	01	03/2009	20,34	0,00	0,00	20,34	20,34	0,00	25,00	0,00	20,34	0,00



Município de Ourém

## Ficha de amortizações por conta

Ano: 2017

Bem				Aquisição		Alterações patrimoniais		Valor bruto	Amortizações					Situação atual do bem	
GH	Nº Invent.	Descrição do bem	Tipo	Data	Valor aquisição /avaliação	Aumentos	Diminuições		Anos ant.	Exercício		Acum ulados	Valor patrim.liq.		
										Extraord.	Taxa Valor				
Classificação patrimonial: 426															
101 01 05	15064	Gravador DVD, para o Pc	01	03/2009	20,33	0,00	0,00	20,33	20,33	0,00	25,00	0,00	20,33	0,00	
101 01 05	15065	Gravador DVD, para o Pc	01	03/2009	20,33	0,00	0,00	20,33	20,33	0,00	25,00	0,00	20,33	0,00	
101 01 05	15066	Gravador DVD, para o Pc	01	03/2009	20,33	0,00	0,00	20,33	20,33	0,00	25,00	0,00	20,33	0,00	
106 03 03	15067	Par de colunas	01	03/2009	5,98	0,00	0,00	5,98	5,98	0,00	14,28	0,00	5,98	0,00	
106 03 03	15068	Par de colunas	01	03/2009	5,98	0,00	0,00	5,98	5,98	0,00	14,28	0,00	5,98	0,00	
103 01 10	15075	Mesa de atendimento, quadrada com tampo er	01	06/2009	250,81	0,00	0,00	250,81	235,13	0,00	12,50	15,68	250,81	0,00	
103 01 10	15076	Mesa de atendimento, quadrada com tampo er	01	06/2009	250,81	0,00	0,00	250,81	235,13	0,00	12,50	15,68	250,81	0,00	
103 01 10	15077	Mesa de atendimento, quadrada com tampo er	01	06/2009	250,81	0,00	0,00	250,81	235,13	0,00	12,50	15,68	250,81	0,00	
103 01 10	15078	Mesa de atendimento, quadrada com tampo er	01	06/2009	250,81	0,00	0,00	250,81	235,13	0,00	12,50	15,68	250,81	0,00	
103 01 10	15079	Mesa de atendimento, quadrada com tampo er	01	06/2009	250,81	0,00	0,00	250,81	235,13	0,00	12,50	15,68	250,81	0,00	
103 01 04	15080	Bloco de 3 gavetas com rodas, tampo em melç	01	06/2009	195,75	0,00	0,00	195,75	183,53	0,00	12,50	12,22	195,75	0,00	
103 01 04	15081	Bloco de 3 gavetas com rodas, tampo em melç	01	06/2009	195,75	0,00	0,00	195,75	183,53	0,00	12,50	12,22	195,75	0,00	
103 01 04	15082	Bloco de 3 gavetas com rodas, tampo em melç	01	06/2009	195,75	0,00	0,00	195,75	183,53	0,00	12,50	12,22	195,75	0,00	
103 01 04	15083	Bloco de 3 gavetas com rodas, tampo em melç	01	06/2009	195,75	0,00	0,00	195,75	183,53	0,00	12,50	12,22	195,75	0,00	
103 01 04	15084	Bloco de 3 gavetas com rodas, tampo em melç	01	06/2009	195,75	0,00	0,00	195,75	183,53	0,00	12,50	12,22	195,75	0,00	
103 01 07	15085	Divisória lateral em acrílico opalino	01	06/2009	131,61	0,00	0,00	131,61	123,37	0,00	12,50	8,24	131,61	0,00	
103 01 07	15086	Divisória lateral em acrílico opalino	01	06/2009	131,61	0,00	0,00	131,61	123,37	0,00	12,50	8,24	131,61	0,00	
103 01 07	15087	Divisória lateral em acrílico opalino	01	06/2009	131,61	0,00	0,00	131,61	123,37	0,00	12,50	8,24	131,61	0,00	
103 01 07	15088	Divisória lateral em acrílico opalino	01	06/2009	131,61	0,00	0,00	131,61	123,37	0,00	12,50	8,24	131,61	0,00	
103 01 07	15089	Divisória lateral em acrílico opalino	01	06/2009	131,61	0,00	0,00	131,61	123,37	0,00	12,50	8,24	131,61	0,00	
103 01 07	15090	Divisória lateral em acrílico opalino	01	06/2009	131,61	0,00	0,00	131,61	123,37	0,00	12,50	8,24	131,61	0,00	
103 01 05	15091	Cadeira Giratória revestida a tecido cinza escu	01	06/2009	66,08	0,00	0,00	66,08	61,95	0,00	12,50	4,13	66,08	0,00	
103 01 05	15092	Cadeira Giratória revestida a tecido cinza escu	01	06/2009	66,08	0,00	0,00	66,08	61,95	0,00	12,50	4,13	66,08	0,00	
103 01 05	15093	Cadeira Giratória revestida a tecido cinza escu	01	06/2009	66,08	0,00	0,00	66,08	61,95	0,00	12,50	4,13	66,08	0,00	
103 01 05	15094	Cadeira Giratória revestida a tecido cinza escu	01	06/2009	66,08	0,00	0,00	66,08	61,95	0,00	12,50	4,13	66,08	0,00	
103 01 05	15095	Cadeira Giratória revestida a tecido cinza escu	01	06/2009	66,08	0,00	0,00	66,08	61,95	0,00	12,50	4,13	66,08	0,00	
103 01 01	15096	Armário c/ prateleiras e portas de abrir	01	06/2009	513,95	0,00	0,00	513,95	481,80	0,00	12,50	32,15	513,95	0,00	
103 01 01	15097	Armário c/ prateleiras e portas de abrir	01	06/2009	513,95	0,00	0,00	513,95	481,80	0,00	12,50	32,15	513,95	0,00	
103 01 01	15098	Armário c/ prateleiras e portas de abrir	01	06/2009	513,95	0,00	0,00	513,95	481,80	0,00	12,50	32,15	513,95	0,00	



Município de Ourém

## Ficha de amortizações por conta

Ano: 2017

Bem			Aquisição		Alterações patrimoniais		Valor bruto	Amortizações					Situação atual do bem	
GH	Nº Invent.	Descrição do bem	Tipo	Data	Valor aquisição /avaliação	Aumentos	Diminuições	Anos ant.	Exercício		Acum ulados	Valor patrim.liq.		
									Extraord.	Taxa Valor				
Classificação patrimonial: 426														
103 01 01	15099	Armário c/ prateleiras e portas de abrir	01	06/2009	513,95	0,00	0,00	513,95	481,80	0,00	12,50	32,15	513,95	0,00
103 01 99	15100	Cubo de acrílico de vinil	01	06/2009	1 928,79	0,00	0,00	1 928,79	1 808,25	0,00	12,50	120,54	1 928,79	0,00
103 01 10	15101	Mesa de reuniões oval, c/ tampo em melamina	01	06/2009	456,91	0,00	0,00	456,91	428,33	0,00	12,50	28,58	456,91	0,00
103 01 05	15102	Cadeira free revestida a semi-pele	01	06/2009	132,16	0,00	0,00	132,16	123,90	0,00	12,50	8,26	132,16	0,00
103 01 05	15103	Cadeira free revestida a semi-pele	01	06/2009	132,16	0,00	0,00	132,16	123,90	0,00	12,50	8,26	132,16	0,00
103 01 05	15104	Cadeira fixa, revestida a napa preta	01	06/2009	132,16	0,00	0,00	132,16	123,90	0,00	12,50	8,26	132,16	0,00
103 01 05	15105	Cadeira free revestida a semi-pele	01	06/2009	132,16	0,00	0,00	132,16	123,90	0,00	12,50	8,26	132,16	0,00
103 01 05	15106	Cadeira free revestida a semi-pele	01	06/2009	132,16	0,00	0,00	132,16	123,90	0,00	12,50	8,26	132,16	0,00
103 01 05	15107	Cadeira fixa, revestida a napa preta	01	06/2009	132,16	0,00	0,00	132,16	123,90	0,00	12,50	8,26	132,16	0,00
103 01 05	15108	Cadeira free revestida a semi-pele	01	06/2009	132,16	0,00	0,00	132,16	123,90	0,00	12,50	8,26	132,16	0,00
103 01 05	15109	Cadeira free revestida a semi-pele	01	06/2009	132,16	0,00	0,00	132,16	123,90	0,00	12,50	8,26	132,16	0,00
103 01 05	15110	Cadeira free revestida a semi-pele	01	06/2009	132,16	0,00	0,00	132,16	123,90	0,00	12,50	8,26	132,16	0,00
103 01 05	15111	Cadeira free revestida a semi-pele	01	06/2009	132,16	0,00	0,00	132,16	123,90	0,00	12,50	8,26	132,16	0,00
103 01 10	15112	Mesa rectangular c/ tampo em melamina, 160x	01	06/2009	249,96	0,00	0,00	249,96	234,38	0,00	12,50	15,58	249,96	0,00
103 01 05	15113	Cadeira Giratória revestida a tecido cinza escu	01	06/2009	66,08	0,00	0,00	66,08	61,95	0,00	12,50	4,13	66,08	0,00
103 01 10	15114	Mesa com tampo em melamina cor trigo	01	06/2009	255,86	0,00	0,00	255,86	239,85	0,00	12,50	16,01	255,86	0,00
103 01 10	15115	Mesa com tampo em melamina cor trigo	01	06/2009	255,86	0,00	0,00	255,86	239,85	0,00	12,50	16,01	255,86	0,00
103 01 10	15116	Mesa com tampo em melamina cor trigo	01	06/2009	255,86	0,00	0,00	255,86	239,85	0,00	12,50	16,01	255,86	0,00
103 01 10	15117	Mesa com tampo em melamina cor trigo e estr	01	06/2009	255,86	0,00	0,00	255,86	239,85	0,00	12,50	16,01	255,86	0,00
103 01 05	15118	Cadeira giratória revestida a tecido cinza escur	01	06/2009	66,08	0,00	0,00	66,08	61,95	0,00	12,50	4,13	66,08	0,00
103 01 05	15119	Cadeira giratória revestida a tecido cinza escur	01	06/2009	66,08	0,00	0,00	66,08	61,95	0,00	12,50	4,13	66,08	0,00
103 01 05	15120	Cadeira giratória revestida a tecido cinza escur	01	06/2009	66,08	0,00	0,00	66,08	61,95	0,00	12,50	4,13	66,08	0,00
103 01 05	15121	Cadeira giratória revestida a tecido cinza escur	01	06/2009	66,08	0,00	0,00	66,08	61,95	0,00	12,50	4,13	66,08	0,00
103 01 10	15122	Mesa com tampo em melamina, 160x80x72	01	06/2009	255,86	0,00	0,00	255,86	239,85	0,00	12,50	16,01	255,86	0,00
103 01 05	15123	Cadeira Giratória revestida a tecido cinza escu	01	06/2009	66,08	0,00	0,00	66,08	61,95	0,00	12,50	4,13	66,08	0,00
103 01 10	15124	Mesa de reuniões oval, c/ tampo em melamina	01	06/2009	1 010,44	0,00	0,00	1 010,44	947,32	0,00	12,50	63,12	1 010,44	0,00
103 01 05	15125	Cadeira Turandot fixa resvestida a tecido vonel	01	06/2009	69,97	0,00	0,00	69,97	65,63	0,00	12,50	4,34	69,97	0,00
103 01 05	15126	Cadeira Turandot fixa resvestida a tecido vonel	01	06/2009	69,97	0,00	0,00	69,97	65,63	0,00	12,50	4,34	69,97	0,00
103 01 05	15127	Cadeira Turandot fixa resvestida a tecido vonel	01	06/2009	69,97	0,00	0,00	69,97	65,63	0,00	12,50	4,34	69,97	0,00



Município de Ourém

## Ficha de amortizações por conta

Ano: 2017

Bem			Aquisição		Alterações patrimoniais		Valor bruto	Amortizações					Situação atual do bem	
GH	Nº Invent.	Descrição do bem	Tipo	Data	Valor aquisição /avaliação	Aumentos	Diminuições	Anos ant.	Exercício			Acum ulados	Valor patrim.liq.	
									Extraord.	Taxa	Valor			
Classificação patrimonial: 426														
103 01 05	15128	Cadeira Turandot fixa resvestida a tecido vonel	01	06/2009	69,97	0,00	0,00	69,97	65,63	0,00	12,50	4,34	69,97	0,00
103 01 05	15129	Cadeira Turandot fixa resvestida a tecido vonel	01	06/2009	69,97	0,00	0,00	69,97	65,63	0,00	12,50	4,34	69,97	0,00
103 01 05	15130	Cadeira Turandot fixa resvestida a tecido vonel	01	06/2009	69,97	0,00	0,00	69,97	65,63	0,00	12,50	4,34	69,97	0,00
103 01 05	15131	Cadeira Turandot fixa resvestida a tecido vonel	01	06/2009	69,97	0,00	0,00	69,97	65,63	0,00	12,50	4,34	69,97	0,00
103 01 05	15132	Cadeira Turandot fixa resvestida a tecido vonel	01	06/2009	69,97	0,00	0,00	69,97	65,63	0,00	12,50	4,34	69,97	0,00
103 01 05	15133	Cadeira Turandot fixa resvestida a tecido vonel	01	06/2009	69,97	0,00	0,00	69,97	65,63	0,00	12,50	4,34	69,97	0,00
103 01 05	15134	Cadeira Turandot fixa revestida a tecido vonel	01	06/2009	69,97	0,00	0,00	69,97	65,63	0,00	12,50	4,34	69,97	0,00
103 01 05	15135	Cadeira Turandot fixa resvestida a tecido vonel	01	06/2009	69,97	0,00	0,00	69,97	65,63	0,00	12,50	4,34	69,97	0,00
103 01 05	15136	Cadeira Turandot fixa resvestida a tecido vonel	01	06/2009	69,97	0,00	0,00	69,97	65,63	0,00	12,50	4,34	69,97	0,00
103 01 05	15137	Cadeira Turandot fixa resvestida a tecido vonel	01	06/2009	69,97	0,00	0,00	69,97	65,63	0,00	12,50	4,34	69,97	0,00
103 01 05	15138	Cadeira Turandot fixa resvestida a tecido vonel	01	06/2009	69,97	0,00	0,00	69,97	65,63	0,00	12,50	4,34	69,97	0,00
103 01 05	15139	Cadeira Turandot fixa resvestida a tecido vonel	01	06/2009	69,97	0,00	0,00	69,97	65,63	0,00	12,50	4,34	69,97	0,00
103 01 05	15140	Cadeira Turandot fixa resvestida a tecido vonel	01	06/2009	69,97	0,00	0,00	69,97	65,63	0,00	12,50	4,34	69,97	0,00
103 01 05	15141	Cadeira Turandot fixa resvestida a tecido vonel	01	06/2009	69,97	0,00	0,00	69,97	65,63	0,00	12,50	4,34	69,97	0,00
103 01 05	15142	Cadeira Turandot fixa resvestida a tecido vonel	01	06/2009	69,97	0,00	0,00	69,97	65,63	0,00	12,50	4,34	69,97	0,00
103 01 05	15143	Cadeira Turandot fixa resvestida a tecido vonel	01	06/2009	69,97	0,00	0,00	69,97	65,63	0,00	12,50	4,34	69,97	0,00
103 01 05	15144	Cadeira Turandot fixa revestida a tecido vonel	01	06/2009	69,97	0,00	0,00	69,97	65,63	0,00	12,50	4,34	69,97	0,00
103 01 10	15145	Mesa de reuniões oval, c/ tampo em melamina	01	06/2009	550,46	0,00	0,00	550,46	516,08	0,00	12,50	34,38	550,46	0,00
103 01 05	15146	Cadeira free revestida a semi-pele	01	06/2009	132,16	0,00	0,00	132,16	123,90	0,00	12,50	8,26	132,16	0,00
103 01 05	15147	Cadeira free revestida a semi-pele	01	06/2009	132,16	0,00	0,00	132,16	123,90	0,00	12,50	8,26	132,16	0,00
103 01 05	15148	Cadeira free revestida a semi-pele	01	06/2009	132,16	0,00	0,00	132,16	123,90	0,00	12,50	8,26	132,16	0,00
103 01 05	15149	Cadeira free revestida a semi-pele	01	06/2009	132,16	0,00	0,00	132,16	123,90	0,00	12,50	8,26	132,16	0,00
103 01 05	15150	Cadeira free revestida a semi-pele	01	06/2009	132,16	0,00	0,00	132,16	123,90	0,00	12,50	8,26	132,16	0,00
103 01 05	15151	Cadeira free revestida a semi-pele	01	06/2009	132,16	0,00	0,00	132,16	123,90	0,00	12,50	8,26	132,16	0,00
103 01 05	15152	Cadeira free revestida a semi-pele	01	06/2009	132,16	0,00	0,00	132,16	123,90	0,00	12,50	8,26	132,16	0,00
103 01 05	15153	Cadeira free revestida a semi-pele	01	06/2009	132,16	0,00	0,00	132,16	123,90	0,00	12,50	8,26	132,16	0,00
103 01 05	15154	Cadeira free revestida a semi-pele	01	06/2009	132,16	0,00	0,00	132,16	123,90	0,00	12,50	8,26	132,16	0,00
103 01 05	15155	Cadeira free revestida a semi-pele	01	06/2009	132,16	0,00	0,00	132,16	123,90	0,00	12,50	8,26	132,16	0,00
103 01 10	15156	Mesa com tampo em melamina, 160x80x72	01	06/2009	255,86	0,00	0,00	255,86	239,85	0,00	12,50	16,01	255,86	0,00





Município de Ourém

## Ficha de amortizações por conta

Ano: 2017

Bem			Aquisição		Alterações patrimoniais		Valor bruto	Amortizações					Situação atual do bem	
GH	Nº Invent.	Descrição do bem	Tipo	Data	Valor aquisição /avaliação	Aumentos	Diminuições	Anos ant.	Exercício		Acum ulados	Valor patrim.liq.		
									Extraord.	Taxa Valor				
Classificação patrimonial: 426														
103 01 10	15157	Mesa com tampo em melamina, 160x80x72	01	06/2009	255,86	0,00	0,00	255,86	239,85	0,00	12,50	16,01	255,86	0,00
103 01 10	15158	Mesa com tampo em melamina, 160x80x72	01	06/2009	255,86	0,00	0,00	255,86	239,85	0,00	12,50	16,01	255,86	0,00
103 01 04	15159	Bloco de 3 gavetas com rodas, tampo em mel	01	06/2009	195,75	0,00	0,00	195,75	183,53	0,00	12,50	12,22	195,75	0,00
103 01 04	15160	Bloco de 3 gavetas com rodas, tampo em mel	01	06/2009	195,75	0,00	0,00	195,75	183,53	0,00	12,50	12,22	195,75	0,00
103 01 04	15161	Bloco de 3 gavetas com rodas, tampo em mel	01	06/2009	195,75	0,00	0,00	195,75	183,53	0,00	12,50	12,22	195,75	0,00
103 01 05	15162	Cadeira Giratória revestida a tecido cinza escu	01	06/2009	66,08	0,00	0,00	66,08	61,95	0,00	12,50	4,13	66,08	0,00
103 01 05	15163	Cadeira giratória, com rodas, forrada a tecido c	01	06/2009	66,08	0,00	0,00	66,08	61,95	0,00	12,50	4,13	66,08	0,00
103 01 05	15164	Cadeira Giratória revestida a tecido cinza escu	01	06/2009	66,08	0,00	0,00	66,08	61,95	0,00	12,50	4,13	66,08	0,00
103 01 10	15165	Mesa de reuniões oval 6000x1645cm	01	06/2009	2 779,20	0,00	0,00	2 779,20	2 605,50	0,00	12,50	173,70	2 779,20	0,00
103 01 05	15166	Cadeira Turandot fixa revestida a tecido vonel	01	06/2009	69,97	0,00	0,00	69,97	65,63	0,00	12,50	4,34	69,97	0,00
103 01 05	15167	Cadeira Turandot fixa revestida a tecido vonel	01	06/2009	69,97	0,00	0,00	69,97	65,63	0,00	12,50	4,34	69,97	0,00
103 01 05	15168	Cadeira Turandot fixa revestida a tecido vonel	01	06/2009	69,97	0,00	0,00	69,97	65,63	0,00	12,50	4,34	69,97	0,00
103 01 05	15169	Cadeira Turandot fixa revestida a tecido vonel	01	06/2009	69,97	0,00	0,00	69,97	65,63	0,00	12,50	4,34	69,97	0,00
103 01 05	15170	Cadeira Turandot fixa revestida a tecido vonel	01	06/2009	69,97	0,00	0,00	69,97	65,63	0,00	12,50	4,34	69,97	0,00
103 01 05	15171	Cadeira Turandot fixa revestida a tecido vonel	01	06/2009	69,97	0,00	0,00	69,97	65,63	0,00	12,50	4,34	69,97	0,00
103 01 05	15172	Cadeira Turandot fixa revestida a tecido vonel	01	06/2009	69,97	0,00	0,00	69,97	65,63	0,00	12,50	4,34	69,97	0,00
103 01 05	15173	Cadeira Turandot fixa revestida a tecido vonel	01	06/2009	69,97	0,00	0,00	69,97	65,63	0,00	12,50	4,34	69,97	0,00
103 01 05	15174	Cadeira Turandot fixa revestida a tecido vonel	01	06/2009	69,97	0,00	0,00	69,97	65,63	0,00	12,50	4,34	69,97	0,00
103 01 05	15175	Cadeira Turandot fixa revestida a tecido vonel	01	06/2009	69,97	0,00	0,00	69,97	65,63	0,00	12,50	4,34	69,97	0,00
103 01 05	15176	Cadeira Turandot fixa revestida a tecido vonel	01	06/2009	69,97	0,00	0,00	69,97	65,63	0,00	12,50	4,34	69,97	0,00
103 01 05	15177	Cadeira Turandot fixa revestida a tecido vonel	01	06/2009	69,97	0,00	0,00	69,97	65,63	0,00	12,50	4,34	69,97	0,00
103 01 05	15178	Cadeira Turandot fixa revestida a tecido vonel	01	06/2009	69,97	0,00	0,00	69,97	65,63	0,00	12,50	4,34	69,97	0,00
103 01 05	15179	Cadeira Turandot fixa revestida a tecido vonel	01	06/2009	69,97	0,00	0,00	69,97	65,63	0,00	12,50	4,34	69,97	0,00
103 01 05	15180	Cadeira Turandot fixa revestida a tecido vonel	01	06/2009	69,97	0,00	0,00	69,97	65,63	0,00	12,50	4,34	69,97	0,00
103 01 05	15181	Cadeira Turandot fixa revestida a tecido vonel	01	06/2009	69,97	0,00	0,00	69,97	65,63	0,00	12,50	4,34	69,97	0,00
103 01 05	15182	Cadeira Turandot fixa revestida a tecido vonel	01	06/2009	69,97	0,00	0,00	69,97	65,63	0,00	12,50	4,34	69,97	0,00
103 01 05	15183	Cadeira Turandot fixa revestida a tecido vonel	01	06/2009	69,97	0,00	0,00	69,97	65,63	0,00	12,50	4,34	69,97	0,00
103 01 05	15184	Cadeira Turandot fixa revestida a tecido vonel	01	06/2009	69,97	0,00	0,00	69,97	65,63	0,00	12,50	4,34	69,97	0,00
103 01 05	15185	Cadeira Turandot fixa revestida a tecido vonel	01	06/2009	69,97	0,00	0,00	69,97	65,63	0,00	12,50	4,34	69,97	0,00



Município de Ourém

## Ficha de amortizações por conta

Ano: 2017

Bem			Aquisição		Alterações patrimoniais		Valor bruto	Amortizações					Situação atual do bem	
GH	Nº Invent.	Descrição do bem	Tipo	Data	Valor aquisição /avaliação	Aumentos	Diminuições	Anos ant.	Exercício		Acum ulados	Valor patrim.liq.		
									Extraord.	Taxa Valor				
Classificação patrimonial: 426														
103 01 01	15186	Armário de madeira c/ 3 portas 1500x400x800	01	06/2009	475,12	0,00	0,00	475,12	445,43	0,00	12,50	29,69	475,12	0,00
103 01 10	15187	Mesa de reuniões oval, c/ tampo em melamina	01	06/2009	550,46	0,00	0,00	550,46	516,08	0,00	12,50	34,38	550,46	0,00
103 01 05	15188	Cadeira free revestida a semi-pele	01	06/2009	132,16	0,00	0,00	132,16	123,90	0,00	12,50	8,26	132,16	0,00
103 01 05	15189	Cadeira free revestida a semi-pele	01	06/2009	132,16	0,00	0,00	132,16	123,90	0,00	12,50	8,26	132,16	0,00
103 01 05	15190	Cadeira free revestida a semi-pele	01	06/2009	132,16	0,00	0,00	132,16	123,90	0,00	12,50	8,26	132,16	0,00
103 01 05	15191	Cadeira free revestida a semi-pele	01	06/2009	132,16	0,00	0,00	132,16	123,90	0,00	12,50	8,26	132,16	0,00
103 01 05	15192	Cadeira free revestida a semi-pele	01	06/2009	132,16	0,00	0,00	132,16	123,90	0,00	12,50	8,26	132,16	0,00
103 01 05	15193	Cadeira free revestida a semi-pele	01	06/2009	132,16	0,00	0,00	132,16	123,90	0,00	12,50	8,26	132,16	0,00
103 01 05	15194	Cadeira free revestida a semi-pele	01	06/2009	132,16	0,00	0,00	132,16	123,90	0,00	12,50	8,26	132,16	0,00
103 01 05	15195	Cadeira free revestida a semi-pele	01	06/2009	132,16	0,00	0,00	132,16	123,90	0,00	12,50	8,26	132,16	0,00
103 01 05	15196	Cadeira free revestida a semi-pele	01	06/2009	132,16	0,00	0,00	132,16	123,90	0,00	12,50	8,26	132,16	0,00
103 01 05	15197	Cadeira free revestida a semi-pele	01	06/2009	132,16	0,00	0,00	132,16	123,90	0,00	12,50	8,26	132,16	0,00
103 01 12	15198	Secretária com tampo em madeira mogno	01	06/2009	392,08	0,00	0,00	392,08	367,58	0,00	12,50	24,50	392,08	0,00
103 01 05	15199	Cadeira giratória com braços revestida a semi-	01	06/2009	336,61	0,00	0,00	336,61	315,60	0,00	12,50	21,01	336,61	0,00
103 01 10	15200	Mesa redonda com tampo em madeira mogno	01	06/2009	338,47	0,00	0,00	338,47	317,33	0,00	12,50	21,14	338,47	0,00
103 01 05	15201	Cadeira Turandot fixa revestida a tecido vonel	01	06/2009	132,16	0,00	0,00	132,16	123,90	0,00	12,50	8,26	132,16	0,00
103 01 05	15202	Cadeira Turandot fixa revestida a tecido vonel	01	06/2009	132,16	0,00	0,00	132,16	123,90	0,00	12,50	8,26	132,16	0,00
103 01 05	15203	Cadeira Turandot fixa revestida a tecido vonel	01	06/2009	132,16	0,00	0,00	132,16	123,90	0,00	12,50	8,26	132,16	0,00
103 01 05	15204	Cadeira Turandot fixa revestida a tecido vonel	01	06/2009	132,16	0,00	0,00	132,16	123,90	0,00	12,50	8,26	132,16	0,00
103 01 05	15205	Cadeira Turandot fixa revestida a tecido vonel	01	06/2009	132,16	0,00	0,00	132,16	123,90	0,00	12,50	8,26	132,16	0,00
103 01 05	15206	Cadeira Turandot fixa revestida a tecido vonel	01	06/2009	132,16	0,00	0,00	132,16	123,90	0,00	12,50	8,26	132,16	0,00
103 01 01	15207	Armário de madeira mogno c/ 3 portas 1500x4	01	06/2009	950,23	0,00	0,00	950,23	890,85	0,00	12,50	59,38	950,23	0,00
103 01 12	15208	Secretária em forma de L com tampo em made	01	06/2009	392,08	0,00	0,00	392,08	367,58	0,00	12,50	24,50	392,08	0,00
103 01 05	15209	Cadeira giratória com braços revestida a semi-	01	06/2009	336,61	0,00	0,00	336,61	315,60	0,00	12,50	21,01	336,61	0,00
103 01 10	15210	Mesa redonda com tampo em madeira mogno	01	06/2009	338,47	0,00	0,00	338,47	317,33	0,00	12,50	21,14	338,47	0,00
103 01 05	15211	Cadeira Turandot fixa revestida a tecido vonel	01	06/2009	132,16	0,00	0,00	132,16	123,90	0,00	12,50	8,26	132,16	0,00
103 01 05	15212	Cadeira Turandot fixa revestida a tecido vonel	01	06/2009	132,16	0,00	0,00	132,16	123,90	0,00	12,50	8,26	132,16	0,00
103 01 05	15213	Cadeira Turandot fixa revestida a tecido vonel	01	06/2009	132,16	0,00	0,00	132,16	123,90	0,00	12,50	8,26	132,16	0,00
103 01 05	15214	Cadeira Turandot fixa revestida a tecido vonel	01	06/2009	132,16	0,00	0,00	132,16	123,90	0,00	12,50	8,26	132,16	0,00



Município de Ourém

## Ficha de amortizações por conta

Ano: 2017

Bem			Aquisição		Alterações patrimoniais		Valor bruto	Amortizações					Situação atual do bem	
GH	Nº Invent.	Descrição do bem	Tipo	Data	Valor aquisição /avaliação	Aumentos	Diminuições	Anos ant.	Extraord.	Exercício Taxa	Valor	Acumulados	Valor patrim.liq.	
Classificação patrimonial: 426														
103 01 05	15215	Cadeira Turandot fixa revestida a tecido vonel	01	06/2009	132,16	0,00	0,00	132,16	123,90	0,00	12,50	8,26	132,16	0,00
103 01 05	15216	Cadeira Turandot fixa revestida a tecido vonel	01	06/2009	132,16	0,00	0,00	132,16	123,90	0,00	12,50	8,26	132,16	0,00
103 01 01	15217	Armário baixo de madeira mogno c/ 3 portas 1	01	06/2009	950,23	0,00	0,00	950,23	890,85	0,00	12,50	59,38	950,23	0,00
107 01 24	15218	Sofá duplo com braços revestido a semi-pele	01	06/2009	291,52	0,00	0,00	291,52	273,30	0,00	12,50	18,22	291,52	0,00
107 01 20	15219	Mesa de centro c/ tampo vidro fosco 60x60x35	01	06/2009	80,13	0,00	0,00	80,13	75,15	0,00	12,50	4,98	80,13	0,00
103 01 05	15220	Cadeira empilhável monobloco em policarbonato	01	06/2009	151,71	0,00	0,00	151,71	142,20	0,00	12,50	9,51	151,71	0,00
103 01 05	15221	Cadeira empilhável monobloco em policarbonato	01	06/2009	151,71	0,00	0,00	151,71	142,20	0,00	12,50	9,51	151,71	0,00
103 01 05	15222	Cadeira empilhável monobloco em policarbonato	01	06/2009	151,71	0,00	0,00	151,71	142,20	0,00	12,50	9,51	151,71	0,00
103 01 05	15223	Cadeira empilhável monobloco em policarbonato	01	06/2009	151,71	0,00	0,00	151,71	142,20	0,00	12,50	9,51	151,71	0,00
103 01 05	15224	Cadeira empilhável monobloco em policarbonato	01	06/2009	151,71	0,00	0,00	151,71	142,20	0,00	12,50	9,51	151,71	0,00
103 01 05	15225	Cadeira empilhável monobloco em policarbonato	01	06/2009	151,71	0,00	0,00	151,71	142,20	0,00	12,50	9,51	151,71	0,00
103 01 05	15226	Cadeira empilhável monobloco em policarbonato	01	06/2009	151,71	0,00	0,00	151,71	142,20	0,00	12,50	9,51	151,71	0,00
103 01 05	15227	Cadeira empilhável monobloco em policarbonato	01	06/2009	151,71	0,00	0,00	151,71	142,20	0,00	12,50	9,51	151,71	0,00
103 01 05	15228	Cadeira empilhável monobloco em policarbonato	01	06/2009	151,71	0,00	0,00	151,71	142,20	0,00	12,50	9,51	151,71	0,00
103 01 05	15229	Cadeira empilhável monobloco em policarbonato	01	06/2009	151,71	0,00	0,00	151,71	142,20	0,00	12,50	9,51	151,71	0,00
103 01 04	15230	Bloco de 3 gavetas com rodas, tampo em melão	01	06/2009	195,75	0,00	0,00	195,75	183,53	0,00	12,50	12,22	195,75	0,00
103 01 04	15231	Bloco de 3 gavetas com rodas, tampo em melão	01	06/2009	195,75	0,00	0,00	195,75	183,53	0,00	12,50	12,22	195,75	0,00
103 01 04	15232	Bloco de 3 gavetas com rodas, tampo em melão	01	06/2009	195,75	0,00	0,00	195,75	183,53	0,00	12,50	12,22	195,75	0,00
103 01 04	15233	Bloco de 3 gavetas com rodas, tampo em melão	01	06/2009	195,75	0,00	0,00	195,75	183,53	0,00	12,50	12,22	195,75	0,00
103 01 04	15234	Bloco de 3 gavetas com rodas, tampo em melão	01	06/2009	195,53	0,00	0,00	195,53	183,30	0,00	12,50	12,23	195,53	0,00
103 02 04	15235	Calculadora elétrica 350 DPN	01	05/2009	71,16	0,00	0,00	71,16	71,16	0,00	20,00	0,00	71,16	0,00
103 01 10	15236	Mesa de apoio 1200x600, metálica, cinza	01	04/2009	91,48	0,00	0,00	91,48	86,75	0,00	12,50	4,73	91,48	0,00
103 01 10	15237	Mesa de apoio 1200x600, metálica, cinza	01	04/2009	91,50	0,00	0,00	91,50	86,75	0,00	12,50	4,75	91,50	0,00
103 01 10	15238	Mesa de apoio 1200x600, metálica, cinza	01	04/2009	91,50	0,00	0,00	91,50	86,75	0,00	12,50	4,75	91,50	0,00
103 01 10	15239	Mesa de apoio 1200x600, metálica, cinza	01	04/2009	91,50	0,00	0,00	91,50	86,75	0,00	12,50	4,75	91,50	0,00
101 01 02	15250	Computador Intel DualCore E5200	01	05/2009	285,84	0,00	0,00	285,84	285,84	0,00	25,00	0,00	285,84	0,00
101 01 02	15251	Computador Intel DualCore E5200	01	05/2009	285,84	0,00	0,00	285,84	285,84	0,00	25,00	0,00	285,84	0,00
101 01 13	15252	Monitor Samsung TFT 22"	01	05/2009	173,42	0,00	0,00	173,42	173,42	0,00	25,00	0,00	173,42	0,00
101 01 13	15253	Monitor Samsung TFT 22"	01	05/2009	173,43	0,00	0,00	173,43	173,43	0,00	25,00	0,00	173,43	0,00



## Município de Ourém

# Ficha de amortizações por conta

Ano: 2017

Bem			Aquisição		Alterações patrimoniais		Valor bruto	Amortizações					Situação atual do bem	
GH	Nº Invent.	Descrição do bem	Tipo	Data	Valor aquisição /avaliação	Aumentos	Diminuições	Anos ant.	Exercício		Acum ulados	Valor patrim.liq.		
									Extraord.	Taxa Valor				
Classificação patrimonial: 426														
101 01 13	15257	Monitor Samsung TFT 19"	01	05/2009	106,44	0,00	0,00	106,44	106,44	0,00	25,00	0,00	106,44	0,00
101 01 13	15258	Monitor Samsung TFT 19"	01	05/2009	106,44	0,00	0,00	106,44	106,44	0,00	25,00	0,00	106,44	0,00
101 01 13	15259	Monitor Samsung TFT 22"	01	05/2009	173,42	0,00	0,00	173,42	173,42	0,00	25,00	0,00	173,42	0,00
101 01 13	15260	Monitor Samsung TFT 22"	01	05/2009	173,43	0,00	0,00	173,43	173,43	0,00	25,00	0,00	173,43	0,00
101 01 02	15261	Computador Intel Dualcore E5200	01	04/2009	285,85	0,00	0,00	285,85	285,85	0,00	25,00	0,00	285,85	0,00
113 01 99	15267	Pasta do pc portátil	01	05/2009	29,79	0,00	0,00	29,79	29,79	0,00	25,00	0,00	29,79	0,00
101 01 02	15268	Computador Intel Pentium D E5200	01	05/2009	765,44	0,00	0,00	765,44	765,44	0,00	25,00	0,00	765,44	0,00
101 01 13	15269	Monitor TFT LG 22"	01	05/2009	179,40	0,00	0,00	179,40	179,40	0,00	25,00	0,00	179,40	0,00
101 01 07	15270	Impressora Deskjet F2280	01	05/2009	65,78	0,00	0,00	65,78	65,78	0,00	25,00	0,00	65,78	0,00
101 01 02	15271	Computador Intel Pentium D E 5200	01	05/2009	786,97	0,00	0,00	786,97	786,97	0,00	25,00	0,00	786,97	0,00
101 01 23	15273	Plotter HP Designjet 4000	08	05/2009	5 581,71	0,00	0,00	5 581,71	5 581,71	0,00	25,00	0,00	5 581,71	0,00
107 01 07	15277	Cadeira de auditório com palmatória	01	06/2009	23 321,64	0,00	0,00	23 321,64	21 864,08	0,00	12,50	1 457,56	23 321,64	0,00
107 01 07	15278	Cadeira de auditório com mesa de apoio corrid	01	06/2009	13 924,31	0,00	0,00	13 924,31	13 054,05	0,00	12,50	870,26	13 924,31	0,00
103 01 05	15279	Cadeira giratória de executivo em pele.	01	06/2009	192,14	0,00	0,00	192,14	180,15	0,00	12,50	11,99	192,14	0,00
103 01 05	15280	Cadeira giratória de executivo em pele.	01	06/2009	192,14	0,00	0,00	192,14	180,15	0,00	12,50	11,99	192,14	0,00
103 01 05	15281	Cadeira giratória de executivo em pele.	01	06/2009	192,14	0,00	0,00	192,14	180,15	0,00	12,50	11,99	192,14	0,00
103 01 05	15282	Cadeira giratória de executivo em pele.	01	06/2009	192,14	0,00	0,00	192,14	180,15	0,00	12,50	11,99	192,14	0,00
103 01 05	15283	Cadeira giratória de executivo em pele.	01	06/2009	192,14	0,00	0,00	192,14	180,15	0,00	12,50	11,99	192,14	0,00
103 01 05	15284	Cadeira giratória de executivo em pele.	01	06/2009	192,14	0,00	0,00	192,14	180,15	0,00	12,50	11,99	192,14	0,00
103 01 05	15285	Cadeira giratória de executivo em pele.	01	06/2009	192,14	0,00	0,00	192,14	180,15	0,00	12,50	11,99	192,14	0,00
107 01 99	15286	Púlpito preto	01	06/2009	227,60	0,00	0,00	227,60	213,38	0,00	12,50	14,22	227,60	0,00
103 01 10	15287	Mesa de reuniões	01	06/2009	1 960,24	0,00	0,00	1 960,24	1 837,73	0,00	12,50	122,51	1 960,24	0,00
106 03 01	15288	Amplificador MAC MAH SP500	01	06/2009	249,96	0,00	0,00	249,96	249,96	0,00	14,28	0,00	249,96	0,00
106 03 03	15289	Colunas hi-fi 300 watts	01	06/2009	578,86	0,00	0,00	578,86	578,86	0,00	14,28	0,00	578,86	0,00
106 03 99	15290	Mesa de som	01	06/2009	2 894,32	0,00	0,00	2 894,32	2 894,32	0,00	14,28	0,00	2 894,32	0,00
106 03 10	15291	Gravador digital c/ cartão de memória TASCAN	01	06/2009	519,66	0,00	0,00	519,66	519,66	0,00	20,00	0,00	519,66	0,00
106 03 11	15292	Kit de leitura do gravador - FONSTAR MP3 RE	01	06/2009	249,96	0,00	0,00	249,96	249,96	0,00	20,00	0,00	249,96	0,00
106 03 99	15293	Unidade de controlo de som para micros - Fon	01	06/2009	6 446,44	0,00	0,00	6 446,44	6 446,44	0,00	14,28	0,00	6 446,44	0,00
101 01 01	15294	Bastidor informático 19"	01	06/2009	381,52	0,00	0,00	381,52	357,68	0,00	12,50	23,84	381,52	0,00



## Município de Ourém

# Ficha de amortizações por conta

Ano: 2017

Bem			Aquisição		Alterações patrimoniais		Valor bruto	Amortizações					Situação atual do bem	
GH	Nº Invent.	Descrição do bem	Tipo	Data	Valor aquisição /avaliação	Aumentos	Diminuições	Anos ant.	Exercício		Acum ulados	Valor patrim.liq.		
									Extraord.	Taxa			Valor	
Classificação patrimonial: 426														
106 03 99	15295	Microfone fixo longo - Presidente	01	06/2009	171,03	0,00	0,00	171,03	171,03	0,00	14,28	0,00	171,03	0,00
106 03 99	15296	25 microfones Fixo delgados	01	06/2009	3 617,90	1 943,45	0,00	5 561,35	5 561,35	0,00	25,00	0,00	5 561,35	0,00
106 03 99	15297	Microfone de mão	01	06/2009	118,40	0,00	0,00	118,40	118,40	0,00	14,28	0,00	118,40	0,00
106 03 99	15298	Microfone de mão	01	06/2009	118,40	0,00	0,00	118,40	118,40	0,00	14,28	0,00	118,40	0,00
106 03 99	15299	Microfone de lapela	01	06/2009	144,72	0,00	0,00	144,72	144,72	0,00	14,28	0,00	144,72	0,00
106 03 99	15300	Receptor de microfone de mão	01	06/2009	119,72	0,00	0,00	119,72	119,72	0,00	14,28	0,00	119,72	0,00
106 03 99	15301	Receptor de microfone de mão	01	06/2009	119,72	0,00	0,00	119,72	119,72	0,00	14,28	0,00	119,72	0,00
106 03 99	15302	Receptor de microfone de mão	01	06/2009	164,45	0,00	0,00	164,45	164,45	0,00	14,28	0,00	164,45	0,00
101 01 13	15303	Monitor 19" wide	01	06/2009	513,08	0,00	0,00	513,08	513,08	0,00	25,00	0,00	513,08	0,00
101 01 13	15304	Monitor 19" wide	01	06/2009	513,08	0,00	0,00	513,08	513,08	0,00	25,00	0,00	513,08	0,00
101 01 13	15305	Monitor 19" wide	01	06/2009	513,08	0,00	0,00	513,08	513,08	0,00	25,00	0,00	513,08	0,00
101 01 13	15306	Monitor 19" wide	01	06/2009	513,08	0,00	0,00	513,08	513,08	0,00	25,00	0,00	513,08	0,00
101 01 13	15307	Monitor plasma de 63"	01	06/2009	4 423,07	0,00	0,00	4 423,07	4 423,07	0,00	25,00	0,00	4 423,07	0,00
101 01 13	15309	Monitor LG 19" TFT	01	06/2009	98,07	0,00	0,00	98,07	98,07	0,00	25,00	0,00	98,07	0,00
101 01 02	15310	Computador	01	06/2009	239,20	0,00	0,00	239,20	239,20	0,00	25,00	0,00	239,20	0,00
101 01 13	15311	Monitor LG 19 TFT	01	06/2009	98,07	0,00	0,00	98,07	98,07	0,00	25,00	0,00	98,07	0,00
101 01 02	15316	Computador	01	06/2009	239,20	0,00	0,00	239,20	239,20	0,00	25,00	0,00	239,20	0,00
101 01 13	15318	Monitor LG 19 TFT	01	06/2009	98,07	0,00	0,00	98,07	98,07	0,00	25,00	0,00	98,07	0,00
101 01 02	15323	Computador	01	06/2009	239,20	0,00	0,00	239,20	239,20	0,00	25,00	0,00	239,20	0,00
101 01 13	15324	Monitor LG 19 TFT	01	06/2009	98,07	0,00	0,00	98,07	98,07	0,00	25,00	0,00	98,07	0,00
101 01 02	15325	Computador	01	06/2009	239,20	0,00	0,00	239,20	239,20	0,00	25,00	0,00	239,20	0,00
101 01 08	15327	Leitor de DVD, Pionner	08		181,00	0,00	0,00	181,00	181,00	0,00	25,00	0,00	181,00	0,00
103 02 04	15328	Maquina de calcular Citizen 350 DPN	01	07/2009	73,83	0,00	0,00	73,83	73,83	0,00	20,00	0,00	73,83	0,00
103 02 04	15329	Máquina de calcular Citizen SDC 888	01	07/2009	22,05	0,00	0,00	22,05	22,05	0,00	20,00	0,00	22,05	0,00
101 01 13	15330	Monitor 15 TFT Touch	01	07/2009	418,60	0,00	0,00	418,60	418,60	0,00	25,00	0,00	418,60	0,00
101 01 07	15331	Impressora Térmica PRP	01	07/2009	263,12	0,00	0,00	263,12	263,12	0,00	25,00	0,00	263,12	0,00
103 02 11	15332	Gaveta de dinheiro para POS pretas	01	07/2009	89,70	0,00	0,00	89,70	89,70	0,00	20,00	0,00	89,70	0,00
101 01 20	15333	Scanner Metrologic Laser MS 5145KW	01	07/2009	143,52	0,00	0,00	143,52	143,52	0,00	25,00	0,00	143,52	0,00
101 01 02	15335	Computador ASUS	01	07/2009	442,52	0,00	0,00	442,52	442,52	0,00	25,00	0,00	442,52	0,00



## Município de Ourém

# Ficha de amortizações por conta

Ano: 2017

Bem			Aquisição		Alterações patrimoniais		Valor bruto	Amortizações					Situação atual do bem	
GH	Nº Invent.	Descrição do bem	Tipo	Data	Valor aquisição /avaliação	Aumentos	Diminuições	Anos ant.	Exercício		Acum ulados	Valor patrim.liq.		
									Extraord.	Taxa				
Classificação patrimonial: 426														
101 01 02	15336	Computador Intel Pentium	01	07/2009	251,16	0,00	0,00	251,16	251,16	0,00	25,00	0,00	251,16	0,00
101 01 13	15337	Monitor LG 19 TFT	01	07/2009	119,60	0,00	0,00	119,60	119,60	0,00	25,00	0,00	119,60	0,00
103 01 08	15364	Estantes de arquivo com 2,5 mts de altura	01	06/2009	50 705,81	0,00	0,00	50 705,81	48 064,91	0,00	12,50	2 640,90	50 705,81	0,00
101 01 25	15366	Servidor HP DL 380R05	01	07/2009	7 997,12	1 928,96	0,00	9 926,08	9 926,08	0,00	100,00	0,00	9 926,08	0,00
101 01 99	15367	Pedestral com dispensador de senhas	01	06/2009	2 066,45	0,00	0,00	2 066,45	2 066,45	0,00	25,00	0,00	2 066,45	0,00
101 01 13	15368	Monitor TFT/LCD 42"	01	06/2009	2 426,09	0,00	0,00	2 426,09	2 426,09	0,00	25,00	0,00	2 426,09	0,00
101 01 13	15369	Monitor Samsung 22" TFT	01	06/2009	161,46	0,00	0,00	161,46	161,46	0,00	25,00	0,00	161,46	0,00
101 01 02	15370	Computador Processador Core 2 Quad	01	06/2009	479,60	0,00	0,00	479,60	479,60	0,00	25,00	0,00	479,60	0,00
101 01 13	15371	Monitor Samsung Syncmaster 943SN 19" TFT	01	06/2009	113,62	0,00	0,00	113,62	113,62	0,00	25,00	0,00	113,62	0,00
101 01 13	15372	Monitor Samsung 22" TFT - 2243LNX	01	06/2009	161,46	0,00	0,00	161,46	161,46	0,00	25,00	0,00	161,46	0,00
101 01 13	15386	Monitor LG TFT - W1941S	01	07/2009	99,57	0,00	0,00	99,57	99,57	0,00	25,00	0,00	99,57	0,00
103 01 10	15387	Mesa redonda 1100 Ref. OFIM cinza	01	07/2009	222,46	0,00	0,00	222,46	206,26	0,00	12,50	16,20	222,46	0,00
103 01 05	15388	Cadeira fixa ref. ISO tecido	01	07/2009	53,82	0,00	0,00	53,82	49,91	0,00	12,50	3,91	53,82	0,00
103 01 05	15389	Cadeira fixa ref. ISO tecido	01	07/2009	53,82	0,00	0,00	53,82	49,91	0,00	12,50	3,91	53,82	0,00
103 01 05	15390	Cadeira fixa ref. ISO tecido	01	07/2009	53,82	0,00	0,00	53,82	49,91	0,00	12,50	3,91	53,82	0,00
103 01 05	15391	Cadeira fixa ref. ISO tecido	01	07/2009	53,82	0,00	0,00	53,82	49,91	0,00	12,50	3,91	53,82	0,00
103 01 01	15392	Armário Gab. 1630 x1200 ref. OFIM cinza	01	07/2009	479,60	0,00	0,00	479,60	444,63	0,00	12,50	34,97	479,60	0,00
103 01 01	15393	Armário Gab. 1630 x1200 ref. OFIM cinza	01	07/2009	479,59	0,00	0,00	479,59	444,63	0,00	12,50	34,96	479,59	0,00
105 04 03	15394	Candeeiro secretária dulux	01	07/2009	56,81	0,00	0,00	56,81	52,66	0,00	12,50	4,15	56,81	0,00
101 01 13	15413	Monitor Samsung TFT 22"	01	09/2009	188,97	0,00	0,00	188,97	188,97	0,00	25,00	0,00	188,97	0,00
101 01 13	15414	Monitor LG 22 TFT - W2242S-PF	01	09/2009	139,43	0,00	0,00	139,43	139,43	0,00	25,00	0,00	139,43	0,00
101 01 16	15417	Portátil Toshiba - L300 - 29 W	01	10/2009	508,20	0,00	0,00	508,20	508,20	0,00	25,00	0,00	508,20	0,00
101 01 13	15418	Monitor HP TFT 18,5 - FY749AA	01	10/2009	120,39	0,00	0,00	120,39	120,39	0,00	25,00	0,00	120,39	0,00
101 01 07	15419	Impressora officejet HP F2280	01	10/2009	85,52	0,00	0,00	85,52	85,52	0,00	25,00	0,00	85,52	0,00
101 01 07	15420	Impressora officejet HP F2280	01	10/2009	85,51	0,00	0,00	85,51	85,51	0,00	25,00	0,00	85,51	0,00
101 01 02	15422	Computador Tigénius Business	01	09/2009	348,83	0,00	0,00	348,83	348,83	0,00	25,00	0,00	348,83	0,00
101 01 02	15425	Computador intel dualcore E5200	01	10/2009	227,24	0,00	0,00	227,24	227,24	0,00	25,00	0,00	227,24	0,00
101 01 13	15426	Monitor samsung 19" 933SN	01	10/2009	118,40	0,00	0,00	118,40	118,40	0,00	25,00	0,00	118,40	0,00
101 01 02	15438	Computador Asus - Mem. 2 GB disco 250gb	01	10/2009	298,28	0,00	0,00	298,28	298,28	0,00	25,00	0,00	298,28	0,00



## Município de Ourém

# Ficha de amortizações por conta

Ano: 2017

Bem			Aquisição		Alterações patrimoniais		Valor bruto	Amortizações					Situação atual do bem	
GH	Nº Invent.	Descrição do bem	Tipo	Data	Valor aquisição /avaliação	Aumentos	Diminuições	Anos ant.	Exercício			Acum ulados	Valor patrim.liq.	
									Extraord.	Taxa	Valor			
Classificação patrimonial: 426														
101 01 13	15460	Monitor Samsung 19" 923NW	01	09/2009	118,40	0,00	0,00	118,40	118,40	0,00	25,00	0,00	118,40	0,00
101 01 13	15478	Monitor HP TFT 18,5 - FY749AA	01	10/2009	120,40	0,00	0,00	120,40	120,40	0,00	25,00	0,00	120,40	0,00
101 01 02	15479	Computador Intel Dual Core 5200	01	08/2009	227,24	0,00	0,00	227,24	227,24	0,00	25,00	0,00	227,24	0,00
101 01 13	15480	Monitor Samsug 19"	01	08/2009	118,40	0,00	0,00	118,40	118,40	0,00	25,00	0,00	118,40	0,00
101 01 16	15484	Portátil Toshiba - L500	01	11/2009	497,33	0,00	0,00	497,33	497,33	0,00	25,00	0,00	497,33	0,00
101 01 13	15485	Monitor LG 19 TFT - W1943SB-PF	01	11/2009	109,53	0,00	0,00	109,53	109,53	0,00	25,00	0,00	109,53	0,00
101 01 13	15487	Monitor LG 19 TFT - W1943SB-PF	01	11/2009	152,97	0,00	0,00	152,97	152,97	0,00	25,00	0,00	152,97	0,00
101 01 13	15489	Monitor LG TFT - W1943SB-PF	01	11/2009	152,97	0,00	0,00	152,97	152,97	0,00	25,00	0,00	152,97	0,00
101 01 13	15491	Monitor LG TFT - W1943SB-PF	01	11/2009	152,97	0,00	0,00	152,97	152,97	0,00	25,00	0,00	152,97	0,00
101 01 13	15493	Monitor LG 19 TFT - W1943SB-PF	01	11/2009	152,97	0,00	0,00	152,97	152,97	0,00	25,00	0,00	152,97	0,00
101 01 13	15495	Monitor LG 19 TFT - W1943SB-PF	01	11/2009	152,97	0,00	0,00	152,97	152,97	0,00	25,00	0,00	152,97	0,00
101 01 02	15497	Monitor LG 19 TFT - W1943SB-PF	01	11/2009	152,97	0,00	0,00	152,97	152,97	0,00	25,00	0,00	152,97	0,00
101 01 02	15498	Computador Processador Core 2 Quad Q9550	01	10/2009	592,02	0,00	0,00	592,02	592,02	0,00	25,00	0,00	592,02	0,00
101 01 13	15499	Monitor LG 19 TFT	01	10/2009	113,62	0,00	0,00	113,62	113,62	0,00	25,00	0,00	113,62	0,00
101 01 13	15500	Monitor LG 19 TFT	01	10/2009	113,62	0,00	0,00	113,62	113,62	0,00	25,00	0,00	113,62	0,00
101 01 13	15502	Monitor LG 19 TFT - W1943SB-PF	01	11/2009	152,98	0,00	0,00	152,98	152,98	0,00	25,00	0,00	152,98	0,00
101 01 02	15596	Computador Intel Core 2 Duo	01	12/2009	237,42	0,00	0,00	237,42	237,42	0,00	25,00	0,00	237,42	0,00
101 01 13	15597	Monitor LG 19 TFT	01	12/2009	152,97	0,00	0,00	152,97	152,97	0,00	25,00	0,00	152,97	0,00
103 01 01	15598	Armário metálico com 2 portas	01	10/2009	277,47	0,00	0,00	277,47	245,65	0,00	12,50	31,82	277,47	0,00
101 01 07	15599	Impressora multifuções officejet HP F2480	01	12/2009	65,78	0,00	0,00	65,78	65,78	0,00	25,00	0,00	65,78	0,00
103 01 05	15603	Cadeira em semi-pele	01	11/2009	132,16	0,00	0,00	132,16	117,02	0,00	12,50	15,14	132,16	0,00
103 01 05	15604	Cadeira em semi-pele	01	11/2009	132,16	0,00	0,00	132,16	117,02	0,00	12,50	15,14	132,16	0,00
103 01 05	15605	Cadeira em semi-pele	01	11/2009	132,16	0,00	0,00	132,16	117,02	0,00	12,50	15,14	132,16	0,00
103 01 05	15606	Cadeira fixa, revestida a napa preta	01	11/2009	132,16	0,00	0,00	132,16	117,02	0,00	12,50	15,14	132,16	0,00
103 01 05	15607	Cadeira free revestida a semi-pele	01	11/2009	132,16	0,00	0,00	132,16	117,02	0,00	12,50	15,14	132,16	0,00
103 01 05	15608	Cadeira em semi-pele	01	11/2009	132,16	0,00	0,00	132,16	117,02	0,00	12,50	15,14	132,16	0,00
103 01 05	15609	Cadeira fixa, revestida a napa preta	01	11/2009	132,16	0,00	0,00	132,16	117,02	0,00	12,50	15,14	132,16	0,00
103 01 05	15610	Cadeira em semi-pele	01	11/2009	132,16	0,00	0,00	132,16	117,02	0,00	12,50	15,14	132,16	0,00
103 01 05	15611	Cadeira fixa, revestida a napa preta	01	11/2009	132,16	0,00	0,00	132,16	117,02	0,00	12,50	15,14	132,16	0,00



## Município de Ourém

# Ficha de amortizações por conta

Ano: 2017

Bem			Aquisição		Alterações patrimoniais		Valor bruto	Amortizações					Situação atual do bem	
GH	Nº Invent.	Descrição do bem	Tipo	Data	Valor aquisição /avaliação	Aumentos	Diminuições	Anos ant.	Exercício		Acum ulados	Valor patrim.liq.		
									Extraord.	Taxa			Valor	
Classificação patrimonial: 426														
103 01 05	15612	Cadeira fixa, revestida a napa preta	01	11/2009	132,16	0,00	0,00	132,16	117,02	0,00	12,50	15,14	132,16	0,00
103 01 12	15613	Secretária tampo em mogno 800x800, Comple	01	11/2009	299,48	0,00	0,00	299,48	265,20	0,00	12,50	34,28	299,48	0,00
103 01 04	15614	Bloco de gavetas Delta	01	11/2009	195,75	0,00	0,00	195,75	173,33	0,00	12,50	22,42	195,75	0,00
103 01 03	15615	Biombo simples 1600x800	01	11/2009	262,41	0,00	0,00	262,41	232,33	0,00	12,50	30,08	262,41	0,00
103 01 03	15616	Biombo simples 1600x800	01	11/2009	262,41	0,00	0,00	262,41	232,33	0,00	12,50	30,08	262,41	0,00
103 01 10	15617	Mesa para fotocopadora Mate branco 650x600	01	11/2009	141,46	0,00	0,00	141,46	125,23	0,00	12,50	16,23	141,46	0,00
103 01 10	15618	Mesa para fotocopadora Mate branco 650x600	01	11/2009	141,46	0,00	0,00	141,46	125,23	0,00	12,50	16,23	141,46	0,00
103 01 10	15619	Mesa para computador e impressora tampo en	01	11/2009	120,45	0,00	0,00	120,45	106,68	0,00	12,50	13,77	120,45	0,00
103 01 10	15620	Mesa para computador e impressora tampo en	01	11/2009	120,45	0,00	0,00	120,45	106,68	0,00	12,50	13,77	120,45	0,00
103 01 13	15621	Sofá individual em Semi-pele preta	01	11/2009	244,88	0,00	0,00	244,88	216,82	0,00	12,50	28,06	244,88	0,00
103 01 13	15622	Sofá individual em Semi-pele preta	01	11/2009	244,88	0,00	0,00	244,88	216,82	0,00	12,50	28,06	244,88	0,00
103 01 12	15623	Secretária 1400x80 cinza com bloco de gaveta	01	12/2009	306,18	0,00	0,00	306,18	271,08	0,00	12,50	35,10	306,18	0,00
103 01 01	15624	Armário metálico 195x39x97 Argos	01	12/2009	308,57	0,00	0,00	308,57	273,20	0,00	12,50	35,37	308,57	0,00
103 01 05	15625	Cadeira giratória em tecido	01	12/2009	121,99	0,00	0,00	121,99	108,02	0,00	12,50	13,97	121,99	0,00
103 01 13	15626	Sofá duplo em semi-pele preta	01	11/2009	345,94	0,00	0,00	345,94	306,28	0,00	12,50	39,66	345,94	0,00
103 01 01	15627	Armário baixo em Branco Mate c portas batent	01	11/2009	325,78	0,00	0,00	325,78	288,43	0,00	12,50	37,35	325,78	0,00
103 01 12	15628	Secretária Em "L" c/ tampo em melamina de ci	01	11/2009	553,86	0,00	0,00	553,86	490,38	0,00	12,50	63,48	553,86	0,00
103 01 05	15629	Cadeira Turandot revestido a tecido	01	11/2009	132,16	0,00	0,00	132,16	117,02	0,00	12,50	15,14	132,16	0,00
103 01 05	15630	Cadeira Turandot revestido a tecido	01	11/2009	132,16	0,00	0,00	132,16	117,02	0,00	12,50	15,14	132,16	0,00
103 01 05	15631	Cadeira Turandot revestido a tecido	01	11/2009	132,16	0,00	0,00	132,16	117,02	0,00	12,50	15,14	132,16	0,00
103 01 05	15632	Cadeira Turandot revestido a tecido	01	11/2009	132,16	0,00	0,00	132,16	117,02	0,00	12,50	15,14	132,16	0,00
103 01 10	15633	Mesa de redonda, tampo melanina de carvalhc	01	11/2009	321,32	0,00	0,00	321,32	284,54	0,00	12,50	36,78	321,32	0,00
103 01 04	15634	Bloco c/ 3 gavetas, com tampo em Melamina	01	11/2009	195,73	0,00	0,00	195,73	173,33	0,00	12,50	22,40	195,73	0,00
102 01 13	15653	Telefone Cisco IP 7911	00	12/2009	0,00	0,00	0,00	0,00	0,00	0,00	12,50	0,00	0,00	0,00
103 03 03	15684	Guilhotina de papel	01	01/2010	626,70	0,00	0,00	626,70	626,70	0,00	20,00	0,00	626,70	0,00
101 01 07	15688	Impressora multifuções - HP F2420	01	02/2010	49,73	0,00	0,00	49,73	49,73	0,00	25,00	0,00	49,73	0,00
101 01 07	15689	Impressora multifuções - HP Deskjet F2420	01	02/2010	49,73	0,00	0,00	49,73	49,73	0,00	25,00	0,00	49,73	0,00
101 01 07	15690	Impressora multifuções - HP	01	02/2010	49,74	0,00	0,00	49,74	49,74	0,00	25,00	0,00	49,74	0,00
101 01 02	15693	Computador intel dualcore E5300	01	01/2010	261,92	0,00	0,00	261,92	261,92	0,00	25,00	0,00	261,92	0,00





## Município de Ourém

# Ficha de amortizações por conta

Ano: 2017

Bem			Aquisição		Alterações patrimoniais		Valor bruto	Amortizações					Situação atual do bem	
GH	Nº Invent.	Descrição do bem	Tipo	Data	Valor aquisição /avaliação	Aumentos	Diminuições	Anos ant.	Exercício		Acum ulados	Valor patrim.liq.		
									Extraord.	Taxa Valor				
Classificação patrimonial: 426														
101 01 13	15694	Monitor Samsung TFT 19" 923 NW	01	01/2010	119,60	0,00	0,00	119,60	119,60	0,00	25,00	0,00	119,60	0,00
101 01 02	15695	Computador intel dualcore E6300	01	02/2010	261,92	0,00	0,00	261,92	261,92	0,00	25,00	0,00	261,92	0,00
101 01 13	15696	Monitor Samsung TFT 19" 923 NW	01	02/2010	119,60	0,00	0,00	119,60	119,60	0,00	25,00	0,00	119,60	0,00
103 02 04	15704	Calculadora citizen	01	02/2010	65,78	0,00	0,00	65,78	65,78	0,00	20,00	0,00	65,78	0,00
101 01 02	15714	Computador Intel Core I5 750SKT 1156	01	03/2010	592,02	0,00	0,00	592,02	592,02	0,00	25,00	0,00	592,02	0,00
101 01 13	15715	Monitor Samsung TFT 22"	01	03/2010	167,44	0,00	0,00	167,44	167,44	0,00	25,00	0,00	167,44	0,00
103 01 05	15726	Cadeira giratória com rodas e braços, em tecid	01	09/2009	83,72	0,00	0,00	83,72	70,67	0,00	12,50	10,47	81,14	2,58
101 01 02	15732	Computador Core 2 E7500	01	03/2010	357,60	0,00	0,00	357,60	357,60	0,00	25,00	0,00	357,60	0,00
101 01 13	15733	Monitor Samsung 22" TFT - 2233SN	01	03/2010	167,44	0,00	0,00	167,44	167,44	0,00	25,00	0,00	167,44	0,00
103 01 05	15734	Cadeira giratória com rodas, forrada a tecido a	01	04/2010	82,34	0,00	0,00	82,34	69,46	0,00	12,50	10,29	79,75	2,59
103 01 05	15735	Cadeira giratoria com rodas, costa média, de c	01	04/2010	105,73	0,00	0,00	105,73	89,24	0,00	12,50	13,22	102,46	3,27
101 01 20	15736	Scanner Epson GT	01	04/2010	1 302,44	0,00	0,00	1 302,44	1 302,44	0,00	25,00	0,00	1 302,44	0,00
101 01 13	15738	Monitor Samsung TFT 19" Wide 923 NW	01	04/2010	113,62	0,00	0,00	113,62	113,62	0,00	25,00	0,00	113,62	0,00
103 01 12	15744	Secretária com bloco de gavetas	01	05/2010	338,47	0,00	0,00	338,47	282,07	0,00	12,50	42,31	324,38	14,09
103 01 12	15745	Secretária com bloco de gavetas	01	05/2010	338,47	0,00	0,00	338,47	282,07	0,00	12,50	42,31	324,38	14,09
103 01 01	15746	Armário metálico com 160x97x37 cm	01	05/2010	259,53	0,00	0,00	259,53	216,27	0,00	12,50	32,44	248,71	10,82
103 01 05	15747	Cadeira giratória de costa alta, preta	01	05/2010	160,26	0,00	0,00	160,26	133,53	0,00	12,50	20,03	153,56	6,70
103 01 05	15748	Cadeira giratória de costa alta, preta	01	05/2010	160,26	0,00	0,00	160,26	133,53	0,00	12,50	20,03	153,56	6,70
103 01 05	15749	Cadeira giratória forrada a tecido de costa alta	01	05/2010	160,26	0,00	0,00	160,26	133,53	0,00	12,50	20,03	153,56	6,70
103 01 05	15750	Cadeira giratória forrada a tecido vermelho	01	05/2010	160,26	0,00	0,00	160,26	133,53	0,00	12,50	20,03	153,56	6,70
103 01 05	15751	Cadeira giratória forrada a tecido de costa alta	01	05/2010	160,26	0,00	0,00	160,26	133,53	0,00	12,50	20,03	153,56	6,70
103 01 05	15752	Cadeira giratória forrada a tecido de costa alta	01	05/2010	160,26	0,00	0,00	160,26	133,53	0,00	12,50	20,03	153,56	6,70
103 01 05	15753	Cadeira fixa revestida a PLS	01	05/2010	53,84	0,00	0,00	53,84	44,87	0,00	12,50	6,73	51,60	2,24
101 01 02	15760	Computador Intel Dual Core E 6500	01	05/2010	285,84	0,00	0,00	285,84	285,84	0,00	25,00	0,00	285,84	0,00
101 01 02	15761	Computador Intel Dual Core E 6500	01	05/2010	285,84	0,00	0,00	285,84	285,84	0,00	25,00	0,00	285,84	0,00
101 01 13	15762	Monitor TFT Samsung 19" 923 NW	01	05/2010	119,60	0,00	0,00	119,60	119,60	0,00	25,00	0,00	119,60	0,00
101 01 13	15763	Monitor TFT Samsung 19" 923 NW	01	05/2010	119,61	0,00	0,00	119,61	119,61	0,00	25,00	0,00	119,61	0,00
101 01 02	15764	Computador MTi5 320 Gb	01	05/2010	660,11	0,00	0,00	660,11	660,11	0,00	25,00	0,00	660,11	0,00
101 01 13	15765	Monitor LCD 19" LG	01	05/2010	113,74	0,00	0,00	113,74	113,74	0,00	25,00	0,00	113,74	0,00



## Município de Ourém

# Ficha de amortizações por conta

Ano: 2017

Bem			Aquisição		Alterações patrimoniais		Valor bruto	Amortizações					Situação atual do bem	
GH	Nº Invent.	Descrição do bem	Tipo	Data	Valor aquisição /avaliação	Aumentos	Diminuições	Anos ant.	Exercício		Acum ulados	Valor patrim.liq.		
									Extraord.	Taxa Valor				
Classificação patrimonial: 426														
101 01 13	15766	Monitor LCD 19" LG	01	05/2010	113,74	0,00	0,00	113,74	113,74	0,00	25,00	0,00	113,74	0,00
101 01 25	15767	UPS Phasak 800 va	01	05/2010	67,24	0,00	0,00	67,24	67,24	0,00	25,00	0,00	67,24	0,00
101 01 13	15769	Monitor TFT 22" Samsung 2233 SN	01	05/2010	167,44	0,00	0,00	167,44	167,44	0,00	25,00	0,00	167,44	0,00
101 01 02	15774	Computador intel core 2 E7500	01	06/2010	351,62	0,00	0,00	351,62	351,62	0,00	25,00	0,00	351,62	0,00
101 01 13	15775	Monitor LG TFT 22" 2243S	01	06/2010	161,46	0,00	0,00	161,46	161,46	0,00	25,00	0,00	161,46	0,00
103 01 05	15780	Cadeira fixa PLS preto	01	05/2010	54,06	0,00	0,00	54,06	44,50	0,00	12,50	6,76	51,26	2,80
103 01 05	15781	Cadeira fixa PLS preto	01	05/2010	54,06	0,00	0,00	54,06	44,50	0,00	12,50	6,76	51,26	2,80
103 01 05	15782	Cadeira fixa PLS preto	01	05/2010	54,06	0,00	0,00	54,06	44,50	0,00	12,50	6,76	51,26	2,80
103 01 05	15783	Cadeira fixa PLS preto	01	05/2010	54,06	0,00	0,00	54,06	44,50	0,00	12,50	6,76	51,26	2,80
103 01 05	15784	Cadeira fixa PLS preto	01	05/2010	54,06	0,00	0,00	54,06	44,50	0,00	12,50	6,76	51,26	2,80
103 01 05	15785	Cadeira fixa PLS preto	01	05/2010	54,06	0,00	0,00	54,06	44,50	0,00	12,50	6,76	51,26	2,80
103 01 05	15786	Cadeira fixa PLS preto	01	05/2010	54,06	0,00	0,00	54,06	44,50	0,00	12,50	6,76	51,26	2,80
103 01 05	15787	Cadeira fixa PLS preto	01	05/2010	54,06	0,00	0,00	54,06	44,50	0,00	12,50	6,76	51,26	2,80
103 01 05	15788	Cadeira giratória, costa de alta	01	05/2010	450,53	0,00	0,00	450,53	370,77	0,00	12,50	56,32	427,09	23,44
103 01 05	15789	Cadeira giratória, costa alta - preta	01	05/2010	450,53	0,00	0,00	450,53	370,77	0,00	12,50	56,32	427,09	23,44
103 01 10	15790	Mesa redonda, 110 cm - bege	01	05/2010	430,11	0,00	0,00	430,11	353,92	0,00	12,50	53,76	407,68	22,43
103 01 12	15791	Secretária em forma de L - creme	01	05/2010	784,38	0,00	0,00	784,38	645,50	0,00	12,50	98,05	743,55	40,83
103 01 01	15792	Armário de gabinete, 1630x1200 cm, portas de	01	05/2010	491,38	0,00	0,00	491,38	404,35	0,00	12,50	61,42	465,77	25,61
103 01 01	15793	Armário de gabinete, 1630x1200 cm, portas de	01	05/2010	491,38	0,00	0,00	491,38	404,35	0,00	12,50	61,42	465,77	25,61
103 01 04	15794	Bloco de gavetas rodado	01	05/2010	204,24	0,00	0,00	204,24	168,07	0,00	12,50	25,53	193,60	10,64
103 01 04	15795	Bloco de gavetas rodado	01	05/2010	204,24	0,00	0,00	204,24	168,07	0,00	12,50	25,53	193,60	10,64
103 01 12	15796	Secretária em forma de L - creme	01	05/2010	770,11	0,00	0,00	770,11	633,71	0,00	12,50	96,26	729,97	40,14
103 01 12	15797	Secretária em forma de L- creme	01	05/2010	770,11	0,00	0,00	770,11	633,71	0,00	12,50	96,26	729,97	40,14
103 01 05	15798	Cadeira fixa com braços PLS Preto	01	05/2010	108,13	0,00	0,00	108,13	89,01	0,00	12,50	13,52	102,53	5,60
103 01 05	15799	Cadeira fixa com braços, PLS Preto	01	05/2010	108,13	0,00	0,00	108,13	89,01	0,00	12,50	13,52	102,53	5,60
103 01 05	15800	Cadeira fixa com braços, PLS Preto	01	05/2010	108,13	0,00	0,00	108,13	89,01	0,00	12,50	13,52	102,53	5,60
103 01 05	15801	Cadeira fixa com braços, PLS Preto	01	05/2010	108,13	0,00	0,00	108,13	89,01	0,00	12,50	13,52	102,53	5,60
103 01 05	15802	Cadeira giratória de costa alta, com braços - S	01	05/2010	585,09	0,00	0,00	585,09	481,51	0,00	12,50	73,14	554,65	30,44
103 01 10	15803	Mesa redonda 1100 cm - tampo pereira	01	05/2010	519,00	0,00	0,00	519,00	427,13	0,00	12,50	64,88	492,01	26,99



Município de Ourém

## Ficha de amortizações por conta

Ano: 2017

Bem		Aquisição		Alterações patrimoniais		Valor bruto	Amortizações					Situação atual do bem	
GH	Nº Invent.	Descrição do bem	Tipo	Data	Valor aquisição /avaliação	Aumentos	Diminuições	Anos ant.	Extraord.	Exercício Taxa	Valor	Acum ulados	Valor patrim.liq.
Classificação patrimonial: 426													
103 01 01	15804	Armário de gabinete, com portas de vidro - 163	01	05/2010	610,32	0,00	0,00	610,32	502,24	0,00	12,50	76,29	31,79
103 01 01	15805	Armário de gabinete, com portas de vidro 163C	01	05/2010	610,32	0,00	0,00	610,32	502,24	0,00	12,50	76,29	31,79
103 01 04	15806	Bloco de gavetas com rodas Preto/Maple	01	05/2010	296,75	0,00	0,00	296,75	244,18	0,00	12,50	37,09	15,48
103 01 12	15807	Secretária em forma de L, tampo pereira	01	05/2010	1 289,12	0,00	0,00	1 289,12	1 060,84	0,00	12,50	161,14	67,14
103 01 01	15808	Armário metálico 1950x1000 cm - cinza	01	05/2010	309,97	0,00	0,00	309,97	255,10	0,00	12,50	38,75	16,12
103 01 01	15809	Armário metálico 1950x1000 cm - cinza	01	05/2010	309,97	0,00	0,00	309,97	255,10	0,00	12,50	38,75	16,12
103 01 12	15810	Secretária em forma de L, zabra - cinza	01	05/2010	797,74	0,00	0,00	797,74	656,49	0,00	12,50	99,72	41,53
107 01 06	15811	Bengaleiro	01	05/2010	90,11	0,00	0,00	90,11	74,13	0,00	12,50	11,26	4,72
107 01 06	15812	Bengaleiro	01	05/2010	90,11	0,00	0,00	90,11	74,13	0,00	12,50	11,26	4,72
107 01 06	15813	Bengaleiro	01	05/2010	90,11	0,00	0,00	90,11	74,13	0,00	12,50	11,26	4,72
107 01 06	15814	Bengaleiro	01	05/2010	90,11	0,00	0,00	90,11	74,13	0,00	12,50	11,26	4,72
107 01 06	15815	Bengaleiro	01	05/2010	90,11	0,00	0,00	90,11	74,13	0,00	12,50	11,26	4,72
103 01 12	15816	Secretária em forma de L, zabra - cinza	01	05/2010	797,74	0,00	0,00	797,74	656,49	0,00	12,50	99,72	41,53
107 01 07	15817	Cadeira giratória, forrada a tecido azul	01	05/2010	197,03	0,00	0,00	197,03	162,15	0,00	12,50	24,63	10,25
107 01 07	15818	Cadeira giratória, forrada a tecido azul	01	05/2010	197,03	0,00	0,00	197,03	162,15	0,00	12,50	24,63	10,25
103 01 05	15819	Cadeira giratória com braços e costa alta	01	05/2010	375,00	0,00	0,00	375,00	308,63	0,00	12,50	46,88	19,49
103 01 12	15821	Secretária com 140x80 cm - Pereira	01	07/2010	354,50	0,00	0,00	354,50	288,02	0,00	12,50	44,31	22,17
103 01 04	15822	Bloco de gavetas c/ rodas - Pereira	01	07/2010	204,99	0,00	0,00	204,99	166,53	0,00	12,50	25,62	12,84
103 01 05	15823	Cadeira giratória com braços	01	07/2010	452,17	0,00	0,00	452,17	367,38	0,00	12,50	56,52	28,27
103 01 01	15824	Armário metalico cinza - 1050x970	01	07/2010	231,51	0,00	0,00	231,51	188,11	0,00	12,50	28,94	14,46
103 01 01	15825	Armário metalico cinza - 1050x970	01	07/2010	231,51	0,00	0,00	231,51	188,11	0,00	12,50	28,94	14,46
103 01 01	15826	Cadeira fixa c/ braços, forrada a PLS, preta	01	07/2010	108,52	0,00	0,00	108,52	88,20	0,00	12,50	13,57	6,75
103 01 01	15827	Cadeira fixa c/ braços, forrada a PLS, preta	01	07/2010	108,52	0,00	0,00	108,52	88,20	0,00	12,50	13,57	6,75
107 01 06	15828	Bengaleiro c/ base em marmore	01	07/2010	90,45	0,00	0,00	90,45	73,52	0,00	12,50	11,31	5,62
101 01 16	15829	Computador portatil Asus N1JV	01	07/2010	955,67	0,00	0,00	955,67	955,67	0,00	25,00	0,00	0,00
101 01 13	15831	Monitor LG - TFT 22"	01	07/2010	156,75	0,00	0,00	156,75	156,75	0,00	25,00	0,00	0,00
101 01 02	15832	Computador Intel Xeon E5540	01	06/2010	2 158,78	72,19	0,00	2 230,97	2 230,97	0,00	33,33	0,00	0,00
101 01 02	15833	Computador Intel Xeon E5540	01	06/2010	2 158,78	0,00	0,00	2 158,78	2 158,78	0,00	25,00	0,00	0,00
101 01 02	15834	Computador Intel Xeon E5540	01	06/2010	2 158,78	0,00	0,00	2 158,78	2 158,78	0,00	25,00	0,00	0,00



## Município de Ourém

# Ficha de amortizações por conta

Ano: 2017

Bem			Aquisição		Alterações patrimoniais		Valor bruto	Amortizações					Situação atual do bem	
GH	Nº Invent.	Descrição do bem	Tipo	Data	Valor aquisição /avaliação	Aumentos	Diminuições	Anos ant.	Exercício			Acum <ul style="list-style-type: none"><li>ulados</li></ul>	Valor patrim.liq.	
									Extraord.	Taxa	Valor			
Classificação patrimonial: 426														
101 01 02	15835	Computador Intel Xeon E5540	01	06/2010	2 158,78	0,00	0,00	2 158,78	2 158,78	0,00	25,00	0,00	2 158,78	0,00
101 01 13	15836	Monitor LCD de 19"	01	06/2010	137,54	0,00	0,00	137,54	137,54	0,00	25,00	0,00	137,54	0,00
101 01 13	15837	Monitor LCD de 19"	01	06/2010	137,54	0,00	0,00	137,54	137,54	0,00	25,00	0,00	137,54	0,00
101 01 13	15838	Monitor LCD de 19"	01	06/2010	137,54	0,00	0,00	137,54	137,54	0,00	25,00	0,00	137,54	0,00
101 01 13	15839	Monitor LCD de 19"	01	06/2010	137,54	0,00	0,00	137,54	137,54	0,00	25,00	0,00	137,54	0,00
101 01 13	15840	Monitor LCD de 19"	01	06/2010	137,54	0,00	0,00	137,54	137,54	0,00	25,00	0,00	137,54	0,00
101 01 13	15841	Monitor LCD de 19"	01	06/2010	137,54	0,00	0,00	137,54	137,54	0,00	25,00	0,00	137,54	0,00
101 01 13	15842	Monitor LCD de 19"	01	06/2010	137,54	0,00	0,00	137,54	137,54	0,00	25,00	0,00	137,54	0,00
101 01 13	15843	Monitor LCD de 19"	01	06/2010	137,54	0,00	0,00	137,54	137,54	0,00	25,00	0,00	137,54	0,00
101 01 02	15845	Computador Intel Dual Core E5300	01	07/2010	320,75	0,00	0,00	320,75	320,75	0,00	25,00	0,00	320,75	0,00
101 01 13	15846	Monitor Samsung TFT 19"	01	07/2010	148,31	0,00	0,00	148,31	148,31	0,00	25,00	0,00	148,31	0,00
101 01 02	15847	Computador Intel Dual Core E6500	01	08/2010	272,51	0,00	0,00	272,51	272,51	0,00	25,00	0,00	272,51	0,00
101 01 13	15848	Monitor TFT Samsung de 19"	01	08/2010	148,31	0,00	0,00	148,31	148,31	0,00	25,00	0,00	148,31	0,00
103 01 12	15849	Secretária em forma de L, tampo cinza	01	08/2010	567,93	25,00	0,00	592,93	512,58	0,00	14,29	80,35	592,93	0,00
103 01 05	15850	Cadeira giratória com rodas, s/ braços - Azul	01	08/2010	102,49	0,00	0,00	102,49	82,20	0,00	12,50	12,81	95,01	7,48
103 01 12	15851	Secretária com bloco de gavetas - 180x80x75 cm	01	08/2010	341,24	0,00	0,00	341,24	273,74	0,00	12,50	42,66	316,40	24,84
103 01 05	15852	Cadeira giratória sem braços	01	08/2010	102,49	0,00	0,00	102,49	82,20	0,00	12,50	12,81	95,01	7,48
103 03 05	15902	Máquina de encadernar C150	01	09/2010	322,98	0,00	0,00	322,98	322,98	0,00	20,00	0,00	322,98	0,00
101 01 13	15904	Monitor Samsung 19"	01	09/2010	144,70	0,00	0,00	144,70	144,70	0,00	25,00	0,00	144,70	0,00
101 01 02	15908	Computador Intel Core	01	11/2010	436,50	0,00	0,00	436,50	436,50	0,00	25,00	0,00	436,50	0,00
101 01 13	15909	Monitor Asus 22" Wide - Multimídia	01	11/2010	174,84	0,00	0,00	174,84	174,84	0,00	25,00	0,00	174,84	0,00
101 01 07	15972	Impressora HP deskjet 2050	01	11/2010	62,70	0,00	0,00	62,70	62,70	0,00	25,00	0,00	62,70	0,00
101 01 02	16038	Computador intel E6700, 3,2 Mb	01	12/2010	423,24	0,00	0,00	423,24	423,24	0,00	25,00	0,00	423,24	0,00
101 01 02	16039	Computador intel E6700, 3,2 Mb	01	12/2010	423,24	0,00	0,00	423,24	423,24	0,00	25,00	0,00	423,24	0,00
101 01 02	16040	Computador intel E6700, 3,2 Mb	01	12/2010	423,24	0,00	0,00	423,24	423,24	0,00	25,00	0,00	423,24	0,00
101 01 13	16041	Monitor TFT 19" Samsung	01	12/2010	118,17	0,00	0,00	118,17	118,17	0,00	25,00	0,00	118,17	0,00
101 01 13	16042	Monitor TFT 19" Samsung	01	12/2010	118,17	0,00	0,00	118,17	118,17	0,00	25,00	0,00	118,17	0,00
101 01 13	16043	Monitor TFT 19" Samsung	01	12/2010	118,15	0,00	0,00	118,15	118,15	0,00	25,00	0,00	118,15	0,00
103 01 12	16066	Secretária com 1800x800 cinza, com suporte c	01	12/2010	197,20	0,00	0,00	197,20	147,90	0,00	12,50	24,65	172,55	24,65



## Município de Ourém

# Ficha de amortizações por conta

Ano: 2017

Bem		Aquisição		Alterações patrimoniais		Valor bruto	Amortizações					Situação atual do bem	
GH	Nº Invent.	Descrição do bem	Tipo	Data	Valor aquisição /avaliação	Aumentos	Diminuições	Anos ant.	Extraord.	Exercício Taxa	Valor	Acum ulados	Valor patrim.liq.
Classificação patrimonial: 426													
103 01 12	16067	Secretária com 1800x800 cinza, com suporte c	01	12/2010	197,20	0,00	0,00	197,20	147,90	0,00	12,50	24,65	24,65
103 01 12	16068	Secretária com 1600x800 cinza, com suporte c	01	12/2010	185,10	0,00	0,00	185,10	138,84	0,00	12,50	23,14	23,12
103 01 04	16069	Bloco de gavetas rodado cinza	01	12/2010	139,13	0,00	0,00	139,13	104,34	0,00	12,50	17,39	17,40
103 01 04	16070	Bloco de gavetas rodado cinza	01	12/2010	139,13	0,00	0,00	139,13	104,34	0,00	12,50	17,39	17,40
103 01 04	16071	Bloco de gavetas rodado cinza	01	12/2010	139,13	0,00	0,00	139,13	104,34	0,00	12,50	17,39	17,40
103 01 05	16072	Cadeira giratória tecido azul	01	12/2010	87,11	0,00	0,00	87,11	65,34	0,00	12,50	10,89	10,88
103 01 05	16073	Cadeira giratória tecido azul	01	12/2010	87,11	0,00	0,00	87,11	65,34	0,00	12,50	10,89	10,88
103 01 05	16074	Cadeira giratória tecido azul	01	12/2010	87,11	0,00	0,00	87,11	65,34	0,00	12,50	10,89	10,88
103 01 05	16075	Cadeira giratória tecido azul	01	12/2010	87,11	0,00	0,00	87,11	65,34	0,00	12,50	10,89	10,88
103 01 01	16076	Armário de gabinete cinza1200x430x750, com	01	12/2010	177,84	0,00	0,00	177,84	133,38	0,00	12,50	22,23	22,23
103 01 01	16077	Armário de gabinete cinza1200x430x750, com	01	12/2010	177,84	0,00	0,00	177,84	133,38	0,00	12,50	22,23	22,23
103 01 01	16078	Armário de gabinete cinza1200x430x750, com	01	12/2010	177,84	0,00	0,00	177,84	133,38	0,00	12,50	22,23	22,23
103 01 01	16079	Armário de gabinete cinza1200x430x750, com	01	12/2010	177,84	0,00	0,00	177,84	133,38	0,00	12,50	22,23	22,23
103 01 10	16080	Mesa rectangular cinza 4000x1300x750	01	12/2010	548,05	0,00	0,00	548,05	411,06	0,00	12,50	68,51	68,48
103 01 05	16081	Cadeira fixa de tecido azul	01	12/2010	37,50	0,00	0,00	37,50	28,14	0,00	12,50	4,69	4,67
103 01 05	16082	Cadeira fixa de tecido azul	01	12/2010	37,50	0,00	0,00	37,50	28,14	0,00	12,50	4,69	4,67
103 01 05	16083	Cadeira fixa de tecido azul	01	12/2010	37,50	0,00	0,00	37,50	28,14	0,00	12,50	4,69	4,67
103 01 05	16084	Cadeira fixa de tecido azul	01	12/2010	37,50	0,00	0,00	37,50	28,14	0,00	12,50	4,69	4,67
103 01 05	16085	Cadeira fixa de tecido azul	01	12/2010	37,50	0,00	0,00	37,50	28,14	0,00	12,50	4,69	4,67
103 01 05	16086	Cadeira fixa de tecido azul	01	12/2010	37,50	0,00	0,00	37,50	28,14	0,00	12,50	4,69	4,67
103 01 05	16087	Cadeira fixa de tecido azul	01	12/2010	37,50	0,00	0,00	37,50	28,14	0,00	12,50	4,69	4,67
103 01 05	16088	Cadeira fixa de tecido azul	01	12/2010	37,50	0,00	0,00	37,50	28,14	0,00	12,50	4,69	4,67
103 01 05	16089	Cadeira fixa de tecido azul	01	12/2010	37,50	0,00	0,00	37,50	28,14	0,00	12,50	4,69	4,67
103 01 05	16090	Cadeira fixa de tecido azul	01	12/2010	37,50	0,00	0,00	37,50	28,14	0,00	12,50	4,69	4,67
103 01 05	16091	Cadeira fixa de tecido azul	01	12/2010	37,50	0,00	0,00	37,50	28,14	0,00	12,50	4,69	4,67
103 01 05	16092	Cadeira fixa de tecido azul	01	12/2010	37,50	0,00	0,00	37,50	28,14	0,00	12,50	4,69	4,67
103 01 05	16093	Cadeira fixa de tecido azul	01	12/2010	37,50	0,00	0,00	37,50	28,14	0,00	12,50	4,69	4,67
103 01 05	16094	Cadeira fixa de tecido azul	01	12/2010	37,50	0,00	0,00	37,50	28,14	0,00	12,50	4,69	4,67
103 01 05	16095	Cadeira fixa de tecido azul	01	12/2010	37,50	0,00	0,00	37,50	28,14	0,00	12,50	4,69	4,67



Município de Ourém

## Ficha de amortizações por conta

Ano: 2017

Bem			Aquisição		Alterações patrimoniais		Valor bruto	Amortizações					Situação atual do bem	
GH	Nº Invent.	Descrição do bem	Tipo	Data	Valor aquisição /avaliação	Aumentos	Diminuições	Anos ant.	Exercício		Acum ulados	Valor patrim.liq.		
									Extraord.	Taxa Valor				
Classificação patrimonial: 426														
103 01 05	16096	Cadeira fixa de tecido azul	01	12/2010	37,50	0,00	0,00	37,50	28,14	0,00	12,50	4,69	32,83	4,67
103 01 05	16097	Cadeira fixa de tecido azul	01	12/2010	37,50	0,00	0,00	37,50	28,14	0,00	12,50	4,69	32,83	4,67
103 01 05	16098	Cadeira fixa de tecido azul	01	12/2010	37,57	0,00	0,00	37,57	28,20	0,00	12,50	4,70	32,90	4,67
103 01 10	16101	Mesa rectangular, tubo metálico de secção qua	01	01/2011	162,06	0,00	0,00	162,06	121,56	0,00	12,50	20,26	141,82	20,24
103 01 10	16102	Mesa rectangular, tubo metálico de secção qua	01	01/2011	162,06	0,00	0,00	162,06	121,56	0,00	12,50	20,26	141,82	20,24
103 01 10	16103	Mesa rectangular, tubo metálico de secção qua	01	01/2011	162,06	0,00	0,00	162,06	121,56	0,00	12,50	20,26	141,82	20,24
103 01 10	16104	Mesa rectangular, tubo metálico de secção qua	01	01/2011	162,06	0,00	0,00	162,06	121,56	0,00	12,50	20,26	141,82	20,24
103 01 10	16105	Mesa rectangular, tubo metálico de secção qua	01	01/2011	162,06	0,00	0,00	162,06	121,56	0,00	12,50	20,26	141,82	20,24
103 01 10	16106	Mesa rectangular, tubo metálico de secção qua	01	01/2011	162,06	0,00	0,00	162,06	121,56	0,00	12,50	20,26	141,82	20,24
103 01 04	16107	Bloco de gavetas rodados em aço pintado, con	01	01/2011	162,06	0,00	0,00	162,06	121,56	0,00	12,50	20,26	141,82	20,24
103 01 04	16108	Bloco de gavetas rodados em aço pintado, con	01	01/2011	162,06	0,00	0,00	162,06	121,56	0,00	12,50	20,26	141,82	20,24
103 01 04	16109	Bloco de gavetas rodados em aço pintado, con	01	01/2011	162,06	0,00	0,00	162,06	121,56	0,00	12,50	20,26	141,82	20,24
103 01 04	16110	Bloco de gavetas rodados em aço pintado, con	01	01/2011	162,06	0,00	0,00	162,06	121,56	0,00	12,50	20,26	141,82	20,24
103 01 04	16111	Bloco de gavetas rodados em aço pintado, con	01	01/2011	162,06	0,00	0,00	162,06	121,56	0,00	12,50	20,26	141,82	20,24
103 01 04	16112	Bloco de gavetas rodados em aço pintado, con	01	01/2011	162,06	0,00	0,00	162,06	121,56	0,00	12,50	20,26	141,82	20,24
103 01 04	16113	Bloco de gavetas rodados em aço pintado, con	01	01/2011	162,06	0,00	0,00	162,06	121,56	0,00	12,50	20,26	141,82	20,24
103 01 04	16114	Bloco de gavetas rodados em aço pintado, con	01	01/2011	162,06	0,00	0,00	162,06	121,56	0,00	12,50	20,26	141,82	20,24
103 01 04	16115	Bloco de gavetas rodados em aço pintado, con	01	01/2011	162,06	0,00	0,00	162,06	121,56	0,00	12,50	20,26	141,82	20,24
103 01 04	16116	Bloco de gavetas rodados em aço pintado, con	01	01/2011	162,06	0,00	0,00	162,06	121,56	0,00	12,50	20,26	141,82	20,24
103 01 04	16117	Bloco de gavetas rodados em aço pintado, con	01	01/2011	162,06	0,00	0,00	162,06	121,56	0,00	12,50	20,26	141,82	20,24
103 01 04	16118	Bloco de gavetas rodados em aço pintado, con	01	01/2011	162,06	0,00	0,00	162,06	121,56	0,00	12,50	20,26	141,82	20,24
103 01 05	16119	Cadeira giratória de costa média, com braços,	01	01/2011	112,27	0,00	0,00	112,27	84,18	0,00	12,50	14,03	98,21	14,06
103 01 05	16120	Cadeira giratória de costa média, com braços,	01	01/2011	112,27	0,00	0,00	112,27	84,18	0,00	12,50	14,03	98,21	14,06
103 01 05	16121	Cadeira giratória de costa média, com braços,	01	01/2011	112,27	0,00	0,00	112,27	84,18	0,00	12,50	14,03	98,21	14,06
103 01 05	16122	Cadeira giratória de costa média, com braços,	01	01/2011	112,27	0,00	0,00	112,27	84,18	0,00	12,50	14,03	98,21	14,06
103 01 05	16123	Cadeira giratória de costa média, com braços,	01	01/2011	112,27	0,00	0,00	112,27	84,18	0,00	12,50	14,03	98,21	14,06
103 01 05	16124	Cadeira giratória de costa média, com braços,	01	01/2011	112,27	0,00	0,00	112,27	84,18	0,00	12,50	14,03	98,21	14,06
103 01 05	16125	Cadeira giratória de costa média, com braços,	01	01/2011	112,27	0,00	0,00	112,27	84,18	0,00	12,50	14,03	98,21	14,06
103 01 05	16126	Cadeira giratória de costa média, com braços,	01	01/2011	112,27	0,00	0,00	112,27	84,18	0,00	12,50	14,03	98,21	14,06



## Município de Ourém

# Ficha de amortizações por conta

Ano: 2017

Bem			Aquisição		Alterações patrimoniais		Valor bruto	Amortizações					Situação atual do bem	
GH	Nº Invent.	Descrição do bem	Tipo	Data	Valor aquisição /avaliação	Aumentos	Diminuições	Anos ant.	Exercício		Acum ulados	Valor patrim.liq.		
									Extraord.	Taxa Valor				
Classificação patrimonial: 426														
103 01 05	16127	Cadeira giratória de costa média, com braços,	01	01/2011	112,27	0,00	0,00	112,27	84,18	0,00	12,50	14,03	98,21	14,06
103 01 05	16128	Cadeira giratória de costa média, com braços,	01	01/2011	112,27	0,00	0,00	112,27	84,18	0,00	12,50	14,03	98,21	14,06
103 01 05	16129	Cadeira giratória de costa média, com braços,	01	01/2011	112,27	0,00	0,00	112,27	84,18	0,00	12,50	14,03	98,21	14,06
103 01 05	16130	Cadeira fixa, revestido a tecido azul	01	01/2011	39,29	0,00	0,00	39,29	29,46	0,00	12,50	4,91	34,37	4,92
103 01 05	16131	Cadeira fixa, revestido a tecido azul	01	01/2011	39,29	0,00	0,00	39,29	29,46	0,00	12,50	4,91	34,37	4,92
103 01 05	16132	Cadeira fixa, revestido a tecido azul	01	01/2011	39,29	0,00	0,00	39,29	29,46	0,00	12,50	4,91	34,37	4,92
103 01 12	16133	Secretária em forma de L, cinza	01	01/2011	750,15	0,00	0,00	750,15	562,62	0,00	12,50	93,77	656,39	93,76
103 01 05	16134	Cadeira giratória de costa média, com braços,	08	01/2011	0,00	0,00	0,00	0,00	0,00	0,00	12,50	0,00	0,00	0,00
101 01 02	16154	Computador AMD Phenom II X2 555 Dual-Core	01	03/2011	536,51	0,00	0,00	536,51	536,51	0,00	25,00	0,00	536,51	0,00
101 01 02	16155	Computador AMD Phenom II X2 555 Dual-Core	01	03/2011	536,51	0,00	0,00	536,51	536,51	0,00	25,00	0,00	536,51	0,00
101 01 02	16156	Computador AMD Phenom II X2 555 Dual-Core	01	03/2011	536,51	0,00	0,00	536,51	536,51	0,00	25,00	0,00	536,51	0,00
101 01 02	16157	Computador AMD Phenom II X2 555 Dual-Core	01	03/2011	536,51	0,00	0,00	536,51	536,51	0,00	25,00	0,00	536,51	0,00
101 01 13	16158	Monitor Samsung YFT 22" WIDE B2230N	01	03/2011	153,46	0,00	0,00	153,46	153,46	0,00	25,00	0,00	153,46	0,00
101 01 13	16159	Monitor Samsung YFT 22" WIDE B2230N	01	03/2011	153,46	0,00	0,00	153,46	153,46	0,00	25,00	0,00	153,46	0,00
101 01 13	16160	Monitor Samsung YFT 22" WIDE B2230N	01	03/2011	153,46	0,00	0,00	153,46	153,46	0,00	25,00	0,00	153,46	0,00
101 01 13	16161	Monitor Samsung YFT 22" WIDE B2230N	01	03/2011	153,46	0,00	0,00	153,46	153,46	0,00	25,00	0,00	153,46	0,00
101 01 13	16162	Monitor de TV LCD 37"	01	03/2011	980,93	0,00	0,00	980,93	980,93	0,00	25,00	0,00	980,93	0,00
101 01 13	16163	Monitor de TV LCD 37"	01	03/2011	980,93	0,00	0,00	980,93	980,93	0,00	25,00	0,00	980,93	0,00
101 01 13	16164	Monitor de TV LCD 37"	01	03/2011	980,93	0,00	0,00	980,93	980,93	0,00	25,00	0,00	980,93	0,00
101 01 13	16165	Monitor de TV LCD 37"	01	03/2011	980,93	0,00	0,00	980,93	980,93	0,00	25,00	0,00	980,93	0,00
101 01 18	16166	Videoprojector ACER P5271i	01	03/2011	919,55	0,00	0,00	919,55	919,55	0,00	25,00	0,00	919,55	0,00
105 02 23	16167	Receptor de TV digital TDT Strong 8110	01	03/2011	79,80	0,00	0,00	79,80	66,50	0,00	14,28	11,40	77,90	1,90
101 01 99	16168	Tela de suspensão para videoprojector	01	03/2011	141,19	0,00	0,00	141,19	141,19	0,00	25,00	0,00	141,19	0,00
101 01 07	16169	Impressora multifunções	01	03/2011	661,73	0,00	0,00	661,73	661,73	0,00	25,00	0,00	661,73	0,00
101 01 23	16170	Plotter HP Designjet 510	01	03/2011	2 576,94	0,00	0,00	2 576,94	2 576,94	0,00	25,00	0,00	2 576,94	0,00
104 06 19	16171	Máquina fotográfica digital Olympus	01	03/2011	367,08	0,00	0,00	367,08	367,08	0,00	20,00	0,00	367,08	0,00
103 01 10	16172	Mesa articulada 1600x800 Cinza	01	03/2011	153,46	0,00	0,00	153,46	111,88	0,00	12,50	19,18	131,06	22,40
103 01 10	16173	Mesa articulada 1600x800 Cinza	01	03/2011	153,46	0,00	0,00	153,46	111,88	0,00	12,50	19,18	131,06	22,40
103 01 10	16174	Mesa articulada 1600x800 Cinza	01	03/2011	153,46	0,00	0,00	153,46	111,88	0,00	12,50	19,18	131,06	22,40



Município de Ourém

## Ficha de amortizações por conta

Ano: 2017

Bem			Aquisição		Alterações patrimoniais		Valor bruto	Amortizações					Situação atual do bem	
GH	Nº Invent.	Descrição do bem	Tipo	Data	Valor aquisição /avaliação	Aumentos	Diminuições	Anos ant.	Exercício		Acum ulados	Valor patrim.liq.		
									Extraord.	Taxa Valor				
Classificação patrimonial: 426														
103 01 10	16175	Mesa articulada 1600x800 Cinza	01	03/2011	153,46	0,00	0,00	153,46	111,88	0,00	12,50	19,18	131,06	22,40
103 01 10	16176	Mesa articulada 1600x800 Cinza	01	03/2011	153,46	0,00	0,00	153,46	111,88	0,00	12,50	19,18	131,06	22,40
103 01 10	16177	Mesa articulada 1600x800 Cinza	01	03/2011	153,46	0,00	0,00	153,46	111,88	0,00	12,50	19,18	131,06	22,40
103 01 10	16178	Mesa articulada 1600x800 Cinza	01	03/2011	153,46	0,00	0,00	153,46	111,88	0,00	12,50	19,18	131,06	22,40
103 01 05	16179	Cadeira articulada	01	03/2011	66,30	0,00	0,00	66,30	48,36	0,00	12,50	8,29	56,65	9,65
103 01 05	16180	Cadeira articulada	01	03/2011	66,30	0,00	0,00	66,30	48,36	0,00	12,50	8,29	56,65	9,65
103 01 05	16181	Cadeira articulada	01	03/2011	66,30	0,00	0,00	66,30	48,36	0,00	12,50	8,29	56,65	9,65
103 01 05	16182	Cadeira articulada	01	03/2011	66,30	0,00	0,00	66,30	48,36	0,00	12,50	8,29	56,65	9,65
103 01 05	16183	Cadeira articulada	01	03/2011	66,30	0,00	0,00	66,30	48,36	0,00	12,50	8,29	56,65	9,65
103 01 05	16184	Cadeira articulada	01	03/2011	66,30	0,00	0,00	66,30	48,36	0,00	12,50	8,29	56,65	9,65
103 01 05	16185	Cadeira articulada	01	03/2011	66,30	0,00	0,00	66,30	48,36	0,00	12,50	8,29	56,65	9,65
103 01 05	16186	Cadeira articulada	01	03/2011	66,30	0,00	0,00	66,30	48,36	0,00	12,50	8,29	56,65	9,65
103 01 05	16187	Cadeira articulada	01	03/2011	66,30	0,00	0,00	66,30	48,36	0,00	12,50	8,29	56,65	9,65
103 01 05	16188	Cadeira articulada	01	03/2011	66,30	0,00	0,00	66,30	48,36	0,00	12,50	8,29	56,65	9,65
103 01 05	16189	Cadeira articulada	01	03/2011	66,30	0,00	0,00	66,30	48,36	0,00	12,50	8,29	56,65	9,65
103 01 05	16190	Cadeira articulada	01	03/2011	66,30	0,00	0,00	66,30	48,36	0,00	12,50	8,29	56,65	9,65
103 01 05	16191	Cadeira articulada	01	03/2011	66,30	0,00	0,00	66,30	48,36	0,00	12,50	8,29	56,65	9,65
103 01 05	16192	Cadeira articulada	01	03/2011	66,30	0,00	0,00	66,30	48,36	0,00	12,50	8,29	56,65	9,65
103 01 05	16193	Cadeira articulada	01	03/2011	66,30	0,00	0,00	66,30	48,36	0,00	12,50	8,29	56,65	9,65
103 01 05	16194	Cadeira articulada	01	03/2011	66,30	0,00	0,00	66,30	48,36	0,00	12,50	8,29	56,65	9,65
103 01 05	16195	Cadeira articulada	01	03/2011	66,30	0,00	0,00	66,30	48,36	0,00	12,50	8,29	56,65	9,65
103 01 05	16196	Cadeira articulada	01	03/2011	66,30	0,00	0,00	66,30	48,36	0,00	12,50	8,29	56,65	9,65
103 01 05	16197	Cadeira articulada	01	03/2011	66,30	0,00	0,00	66,30	48,36	0,00	12,50	8,29	56,65	9,65
103 01 05	16198	Cadeira articulada	01	03/2011	66,30	0,00	0,00	66,30	48,36	0,00	12,50	8,29	56,65	9,65
103 01 05	16199	Cadeira articulada	01	03/2011	66,29	0,00	0,00	66,29	48,36	0,00	12,50	8,29	56,65	9,64
103 01 05	16200	Cadeira articulada	01	03/2011	66,28	0,00	0,00	66,28	48,36	0,00	12,50	8,29	56,65	9,63
103 01 05	16201	Cadeira articulada	01	03/2011	66,28	0,00	0,00	66,28	48,36	0,00	12,50	8,29	56,65	9,63
103 01 05	16202	Cadeira articulada	01	03/2011	66,28	0,00	0,00	66,28	48,36	0,00	12,50	8,29	56,65	9,63
103 01 05	16203	Cadeira articulada	01	03/2011	66,28	0,00	0,00	66,28	48,36	0,00	12,50	8,29	56,65	9,63





## Município de Ourém

# Ficha de amortizações por conta

Ano: 2017

Bem			Aquisição		Alterações patrimoniais		Valor bruto	Amortizações					Situação atual do bem	
GH	Nº Invent.	Descrição do bem	Tipo	Data	Valor aquisição /avaliação	Aumentos	Diminuições	Anos ant.	Exercício		Acum ulados	Valor patrim.liq.		
									Extraord.	Taxa Valor				
Classificação patrimonial: 426														
103 01 05	16274	Cadeira giratória forrada a pano azul, com rod	05	05/2011	0,00	0,00	0,00	0,00	0,00	0,00	12,50	0,00	0,00	0,00
103 01 05	16275	Cadeira giratória forrada a pano azul, com rod	05	05/2011	0,00	0,00	0,00	0,00	0,00	0,00	12,50	0,00	0,00	0,00
103 01 12	16478	Secretária em forma de L, com tampo em faia	05	05/2011	0,00	0,00	0,00	0,00	0,00	0,00	12,50	0,00	0,00	0,00
103 01 10	16479	Mesa redonda 1100 - faia	05	05/2011	0,00	0,00	0,00	0,00	0,00	0,00	12,50	0,00	0,00	0,00
103 01 01	16480	Armário alto portas de persiana	05	05/2011	0,00	0,00	0,00	0,00	0,00	0,00	12,50	0,00	0,00	0,00
103 01 05	16481	Cadeira giratória de costa alta em pele com ro	05	05/2011	0,00	0,00	0,00	0,00	0,00	0,00	12,50	0,00	0,00	0,00
103 01 05	16482	Cadeira fixa em napa	05	05/2011	0,00	0,00	0,00	0,00	0,00	0,00	12,50	0,00	0,00	0,00
103 01 05	16483	Cadeira fixa em napa	05	05/2011	0,00	0,00	0,00	0,00	0,00	0,00	12,50	0,00	0,00	0,00
103 01 05	16484	Cadeira fixa em napa	05	05/2011	0,00	0,00	0,00	0,00	0,00	0,00	12,50	0,00	0,00	0,00
103 01 05	16485	Cadeira fixa em napa	05	05/2011	0,00	0,00	0,00	0,00	0,00	0,00	12,50	0,00	0,00	0,00
103 01 05	16486	Cadeira fixa em pele	05	05/2011	0,00	0,00	0,00	0,00	0,00	0,00	12,50	0,00	0,00	0,00
103 01 05	16487	Cadeira fixa em napa	05	05/2011	0,00	0,00	0,00	0,00	0,00	0,00	12,50	0,00	0,00	0,00
103 01 01	16489	Armário alto de persianas - 1980x1200x420	05	05/2011	0,00	0,00	0,00	0,00	0,00	0,00	12,50	0,00	0,00	0,00
103 01 12	16490	Secretária em forma de L, com tampo em faia	05	05/2011	0,00	0,00	0,00	0,00	0,00	0,00	12,50	0,00	0,00	0,00
101 01 27	16504	Disco externo Memup mediadisk	01	02/2011	170,65	0,00	0,00	170,65	170,65	0,00	25,00	0,00	170,65	0,00
101 01 02	16515	Computador Intel Core	01	06/2011	503,07	0,00	0,00	503,07	503,07	0,00	25,00	0,00	503,07	0,00
101 01 13	16516	Monitor Samsung 21,5"	01	06/2011	109,55	0,00	0,00	109,55	109,55	0,00	25,00	0,00	109,55	0,00
106 03 06	16521	Disco externo Samsung G3 Station	01	03/2011	79,80	0,00	0,00	79,80	79,80	0,00	25,00	0,00	79,80	0,00
102 01 13	16522	Telefone Yealink T22P	01	03/2011	73,34	0,00	0,00	73,34	53,49	0,00	12,50	9,17	62,66	10,68
102 01 13	16523	Telefone Yealink T22P	01	03/2011	73,34	0,00	0,00	73,34	53,49	0,00	12,50	9,17	62,66	10,68
102 01 13	16524	Telefone Yealink T22P	01	03/2011	73,34	0,00	0,00	73,34	53,49	0,00	12,50	9,17	62,66	10,68
102 01 13	16525	Telefone Yealink T22P	01	03/2011	73,34	0,00	0,00	73,34	53,49	0,00	12,50	9,17	62,66	10,68
102 01 13	16526	Telefone Yealink T22P	01	03/2011	73,34	0,00	0,00	73,34	53,49	0,00	12,50	9,17	62,66	10,68
102 01 13	16527	Telefone Yealink T22P	01	03/2011	73,34	0,00	0,00	73,34	53,49	0,00	12,50	9,17	62,66	10,68
102 01 13	16528	Telefone Yealink T22P	01	03/2011	73,34	0,00	0,00	73,34	53,49	0,00	12,50	9,17	62,66	10,68
102 01 13	16529	Telefone Yealink T22P	01	03/2011	73,34	0,00	0,00	73,34	53,49	0,00	12,50	9,17	62,66	10,68
102 01 13	16530	Telefone Yealink T22P	01	03/2011	73,34	0,00	0,00	73,34	53,49	0,00	12,50	9,17	62,66	10,68
102 01 13	16531	Telefone Yealink T22P	01	03/2011	73,34	0,00	0,00	73,34	53,49	0,00	12,50	9,17	62,66	10,68
102 01 13	16532	Telefone Yealink T22P	01	03/2011	73,34	0,00	0,00	73,34	53,49	0,00	12,50	9,17	62,66	10,68



Município de Ourém

## Ficha de amortizações por conta

Ano: 2017

Bem			Aquisição		Alterações patrimoniais		Valor bruto	Amortizações					Situação atual do bem	
GH	Nº Invent.	Descrição do bem	Tipo	Data	Valor aquisição /avaliação	Aumentos	Diminuições	Anos ant.	Extraord.	Exercício Taxa	Valor	Acumulados	Valor patrim.liq.	
Classificação patrimonial: 426														
102 01 13	16533	Telefone Yealink T22P	01	03/2011	73,34	0,00	0,00	73,34	53,49	0,00	12,50	9,17	62,66	10,68
102 01 13	16534	Telefone Yealink T22P	01	03/2011	73,34	0,00	0,00	73,34	53,49	0,00	12,50	9,17	62,66	10,68
102 01 13	16535	Telefone Yealink T22P	01	03/2011	73,34	0,00	0,00	73,34	53,49	0,00	12,50	9,17	62,66	10,68
102 01 13	16536	Telefone Yealink T22P	01	03/2011	73,34	0,00	0,00	73,34	53,49	0,00	12,50	9,17	62,66	10,68
102 01 13	16537	Telefone Yealink T22P	01	03/2011	73,34	0,00	0,00	73,34	53,49	0,00	12,50	9,17	62,66	10,68
102 01 13	16538	Telefone Yealink T22P	01	03/2011	73,34	0,00	0,00	73,34	53,49	0,00	12,50	9,17	62,66	10,68
102 01 13	16539	Telefone Yealink T22P	01	03/2011	73,34	0,00	0,00	73,34	53,49	0,00	12,50	9,17	62,66	10,68
102 01 13	16540	Telefone Yealink T22P	01	03/2011	73,35	0,00	0,00	73,35	53,49	0,00	12,50	9,17	62,66	10,69
102 01 13	16541	Telefone Yealink T22P	01	03/2011	73,35	0,00	0,00	73,35	53,49	0,00	12,50	9,17	62,66	10,69
102 01 13	16542	Telefone Yealink T22P	01	03/2011	73,35	0,00	0,00	73,35	53,49	0,00	12,50	9,17	62,66	10,69
102 01 13	16543	Telefone Yealink T22P	01	03/2011	73,35	0,00	0,00	73,35	53,49	0,00	12,50	9,17	62,66	10,69
102 01 13	16544	Telefone Yealink T22P	01	03/2011	73,35	0,00	0,00	73,35	53,49	0,00	12,50	9,17	62,66	10,69
102 01 13	16545	Telefone Yealink T22P	01	03/2011	73,35	0,00	0,00	73,35	53,49	0,00	12,50	9,17	62,66	10,69
102 01 13	16546	Telefone Yealink T22P	01	04/2011	74,58	0,00	0,00	74,58	53,59	0,00	12,50	9,32	62,91	11,67
102 01 13	16547	Telefone Yealink T22P	01	04/2011	74,58	0,00	0,00	74,58	53,59	0,00	12,50	9,32	62,91	11,67
102 01 13	16548	Telefone Yealink T22P	01	04/2011	74,58	0,00	0,00	74,58	53,59	0,00	12,50	9,32	62,91	11,67
102 01 13	16549	Telefone Yealink T22P	01	04/2011	74,58	0,00	0,00	74,58	53,59	0,00	12,50	9,32	62,91	11,67
102 01 13	16550	Telefone Yealink T22P	01	04/2011	74,58	0,00	0,00	74,58	53,59	0,00	12,50	9,32	62,91	11,67
102 01 13	16551	Telefone Yealink T22P	01	04/2011	74,58	0,00	0,00	74,58	53,59	0,00	12,50	9,32	62,91	11,67
102 01 13	16552	Telefone Yealink T22P	01	04/2011	74,58	0,00	0,00	74,58	53,59	0,00	12,50	9,32	62,91	11,67
102 01 13	16553	Telefone Yealink T22P	01	04/2011	74,58	0,00	0,00	74,58	53,59	0,00	12,50	9,32	62,91	11,67
102 01 13	16554	Telefone Yealink T22P	01	04/2011	74,58	0,00	0,00	74,58	53,59	0,00	12,50	9,32	62,91	11,67
102 01 13	16555	Telefone Yealink T22P	01	04/2011	74,58	0,00	0,00	74,58	53,59	0,00	12,50	9,32	62,91	11,67
102 01 13	16556	Telefone Yealink T22P	01	04/2011	74,58	0,00	0,00	74,58	53,59	0,00	12,50	9,32	62,91	11,67
102 01 13	16557	Telefone Yealink T22P	01	04/2011	74,58	0,00	0,00	74,58	53,59	0,00	12,50	9,32	62,91	11,67
102 01 13	16558	Telefone Yealink T22P	01	04/2011	74,58	0,00	0,00	74,58	53,59	0,00	12,50	9,32	62,91	11,67
102 01 13	16559	Telefone Yealink T22P	01	04/2011	74,58	0,00	0,00	74,58	53,59	0,00	12,50	9,32	62,91	11,67
102 01 13	16560	Telefone Yealink T22P	01	04/2011	74,58	0,00	0,00	74,58	53,59	0,00	12,50	9,32	62,91	11,67
102 01 13	16561	Telefone Yealink T22P	01	04/2011	74,58	0,00	0,00	74,58	53,59	0,00	12,50	9,32	62,91	11,67



## Município de Ourém

# Ficha de amortizações por conta

Ano: 2017

Bem				Aquisição		Alterações patrimoniais		Valor bruto	Amortizações					Situação atual do bem	
GH	Nº Invent.	Descrição do bem	Tipo	Data	Valor aquisição /avaliação	Aumentos	Diminuições		Anos ant.	Extraord.	Exercício Taxa	Valor	Acum ulados	Valor patrim.liq.	
Classificação patrimonial: 426															
102 01 13	16562	Telefone Yealink T22P	01	04/2011	74,58	0,00	0,00	74,58	53,59	0,00	12,50	9,32	62,91	11,67	
102 01 13	16563	Telefone Yealink T22P	01	04/2011	74,58	0,00	0,00	74,58	53,59	0,00	12,50	9,32	62,91	11,67	
102 01 13	16564	Telefone Yealink T22P	01	04/2011	74,58	0,00	0,00	74,58	53,59	0,00	12,50	9,32	62,91	11,67	
102 01 13	16565	Telefone Yealink T22P	01	04/2011	74,58	0,00	0,00	74,58	53,59	0,00	12,50	9,32	62,91	11,67	
102 01 13	16566	Telefone Yealink T22P	01	04/2011	74,58	0,00	0,00	74,58	53,59	0,00	12,50	9,32	62,91	11,67	
102 01 13	16567	Telefone Yealink T22P	01	04/2011	74,58	0,00	0,00	74,58	53,59	0,00	12,50	9,32	62,91	11,67	
102 01 13	16568	Telefone Yealink T22P	01	04/2011	74,58	0,00	0,00	74,58	53,59	0,00	12,50	9,32	62,91	11,67	
102 01 13	16569	Telefone Yealink T22P	01	04/2011	74,58	0,00	0,00	74,58	53,59	0,00	12,50	9,32	62,91	11,67	
102 01 13	16570	Telefone Yealink T22P	01	04/2011	74,58	0,00	0,00	74,58	53,59	0,00	12,50	9,32	62,91	11,67	
102 01 13	16571	Telefone Yealink T22P	01	04/2011	74,59	0,00	0,00	74,59	53,59	0,00	12,50	9,32	62,91	11,68	
102 01 13	16572	Telefone Yealink T22P	01	04/2011	74,59	0,00	0,00	74,59	53,59	0,00	12,50	9,32	62,91	11,68	
102 01 13	16573	Telefone Yealink T22P	01	04/2011	74,59	0,00	0,00	74,59	53,59	0,00	12,50	9,32	62,91	11,68	
102 01 13	16574	Telefone Yealink T22P	01	04/2011	74,59	0,00	0,00	74,59	53,59	0,00	12,50	9,32	62,91	11,68	
102 01 13	16575	Telefone Yealink T22P	01	04/2011	74,59	0,00	0,00	74,59	53,59	0,00	12,50	9,32	62,91	11,68	
102 01 13	16576	Telefone Yealink T22P	01	04/2011	74,59	0,00	0,00	74,59	53,59	0,00	12,50	9,32	62,91	11,68	
102 01 13	16577	Telefone Yealink T22P	01	04/2011	74,59	0,00	0,00	74,59	53,59	0,00	12,50	9,32	62,91	11,68	
102 01 13	16578	Telefone Yealink T22P	01	04/2011	74,59	0,00	0,00	74,59	53,59	0,00	12,50	9,32	62,91	11,68	
102 01 13	16579	Telefone Yealink T22P	01	04/2011	74,59	0,00	0,00	74,59	53,59	0,00	12,50	9,32	62,91	11,68	
102 01 13	16580	Telefone Yealink T22P	01	04/2011	74,59	0,00	0,00	74,59	53,59	0,00	12,50	9,32	62,91	11,68	
102 01 13	16581	Telefone Yealink T22P	01	04/2011	74,63	0,00	0,00	74,63	53,65	0,00	12,50	9,33	62,98	11,65	
103 01 01	16635	Armário portas de percianas	01	05/2011	470,21	0,00	0,00	470,21	328,19	0,00	12,50	58,78	386,97	83,24	
103 01 05	16643	Cadeira giratória	01	06/2011	71,21	0,00	0,00	71,21	48,95	0,00	12,50	8,90	57,85	13,36	
101 01 02	16647	Computador Intel Core I5 2300	01	07/2011	601,45	0,00	0,00	601,45	601,45	0,00	25,00	0,00	601,45	0,00	
101 01 02	16648	Computador Intel Core I5 2300	01	07/2011	601,45	0,00	0,00	601,45	601,45	0,00	25,00	0,00	601,45	0,00	
101 01 13	16649	Monitor Samsung 19" SyncMaster SA10	01	07/2011	98,20	0,00	0,00	98,20	98,20	0,00	25,00	0,00	98,20	0,00	
101 01 13	16650	Monitor Samsung 19" SyncMaster SA10	01	07/2011	98,20	0,00	0,00	98,20	98,20	0,00	25,00	0,00	98,20	0,00	
101 01 13	16652	Monitor Samsung 19" SyncMaster SA10	01	07/2011	98,20	0,00	0,00	98,20	98,20	0,00	25,00	0,00	98,20	0,00	
101 01 13	16653	Monitor Samsung 21.5" SyncMaster B2230	01	07/2011	110,47	0,00	0,00	110,47	110,47	0,00	25,00	0,00	110,47	0,00	
101 01 13	16654	Monitor Samsung 21.5" SyncMaster B2230	01	07/2011	110,47	0,00	0,00	110,47	110,47	0,00	25,00	0,00	110,47	0,00	



Município de Ourém

## Ficha de amortizações por conta

Ano: 2017

Bem			Aquisição		Alterações patrimoniais		Valor bruto	Amortizações					Situação atual do bem	
GH	Nº Invent.	Descrição do bem	Tipo	Data	Valor aquisição /avaliação	Aumentos	Diminuições	Anos ant.	Extraord.	Exercício Taxa	Valor	Acum ulados	Valor patrim.liq.	
Classificação patrimonial: 426														
101 01 02	16655	Computador tablet PC	01	07/2011	1 015,08	0,00	0,00	1 015,08	1 015,08	0,00	25,00	0,00	1 015,08	0,00
101 01 02	16656	Computador tablet PC	01	07/2011	1 015,08	0,00	0,00	1 015,08	1 015,08	0,00	25,00	0,00	1 015,08	0,00
103 01 01	16676	Armário alto com persianas	05	05/2011	0,00	0,00	0,00	0,00	0,00	0,00	12,50	0,00	0,00	0,00
103 01 01	16677	Armário alto com persianas	05	05/2011	0,00	0,00	0,00	0,00	0,00	0,00	12,50	0,00	0,00	0,00
103 01 12	16678	Secretária 1600 com bloco de gavetas fixas	05		0,00	0,00	0,00	0,00	0,00	0,00	12,50	0,00	0,00	0,00
103 01 12	16679	Secretária 1600 com bloco de gavetas fixas	05		0,00	0,00	0,00	0,00	0,00	0,00	12,50	0,00	0,00	0,00
103 01 05	16680	Cadeira giratória forrada a tecido, com rodas	05	05/2011	0,00	0,00	0,00	0,00	0,00	0,00	12,50	0,00	0,00	0,00
103 01 05	16681	Cadeira giratória forrada a tecido, com rodas	05	05/2011	0,00	0,00	0,00	0,00	0,00	0,00	12,50	0,00	0,00	0,00
103 01 01	16682	Armário de apoio com 2 portas	05	05/2011	0,00	0,00	0,00	0,00	0,00	0,00	12,50	0,00	0,00	0,00
103 01 03	16683	Biombo dupla face de tecido	05	05/2011	0,00	0,00	0,00	0,00	0,00	0,00	12,50	0,00	0,00	0,00
103 01 03	16684	Biombo de vidro	05	05/2011	0,00	0,00	0,00	0,00	0,00	0,00	12,50	0,00	0,00	0,00
103 01 05	16685	Cadeira giratória forrada a tecido, com rodas	05	05/2011	0,00	0,00	0,00	0,00	0,00	0,00	12,50	0,00	0,00	0,00
103 01 05	16686	Cadeira giratória forrada a tecido, com rodas	05	05/2011	0,00	0,00	0,00	0,00	0,00	0,00	12,50	0,00	0,00	0,00
103 01 05	16687	Cadeira fixa forrada a tecido	05	05/2011	0,00	0,00	0,00	0,00	0,00	0,00	12,50	0,00	0,00	0,00
103 01 05	16688	Cadeira fixa forrada a tecido	05	05/2011	0,00	0,00	0,00	0,00	0,00	0,00	12,50	0,00	0,00	0,00
103 01 05	16689	Cadeira fixa forrada a tecido	05	05/2011	0,00	0,00	0,00	0,00	0,00	0,00	12,50	0,00	0,00	0,00
103 01 05	16690	Cadeira fixa forrada a tecido	05	05/2011	0,00	0,00	0,00	0,00	0,00	0,00	12,50	0,00	0,00	0,00
103 01 12	16692	Secretaria com tampo em faia	05	05/2011	0,00	0,00	0,00	0,00	0,00	0,00	12,50	0,00	0,00	0,00
103 01 10	16693	Secretária em L, com gavetas	05	05/2011	0,00	0,00	0,00	0,00	0,00	0,00	12,50	0,00	0,00	0,00
103 01 05	16694	Cadeira fixa em napa	05	05/2011	0,00	0,00	0,00	0,00	0,00	0,00	12,50	0,00	0,00	0,00
103 01 01	16695	Armário alto com 2 portas	05	05/2011	0,00	0,00	0,00	0,00	0,00	0,00	12,50	0,00	0,00	0,00
103 01 01	16696	Armário alto com portas	05	05/2011	0,00	0,00	0,00	0,00	0,00	0,00	12,50	0,00	0,00	0,00
103 01 01	16697	Armário com portas de vidro	05	05/2011	0,00	0,00	0,00	0,00	0,00	0,00	12,50	0,00	0,00	0,00
103 01 05	16698	Cadeira giratória em pele com braços	05	05/2011	0,00	0,00	0,00	0,00	0,00	0,00	12,50	0,00	0,00	0,00
103 01 04	16699	Bloco de 3 gavetas com rodízios	05	05/2011	0,00	0,00	0,00	0,00	0,00	0,00	12,50	0,00	0,00	0,00
103 01 05	16700	Cadeira fixa em napa	05	05/2011	0,00	0,00	0,00	0,00	0,00	0,00	12,50	0,00	0,00	0,00
103 01 05	16701	Cadeira fixa em napa	05	05/2011	0,00	0,00	0,00	0,00	0,00	0,00	12,50	0,00	0,00	0,00
103 01 05	16702	Cadeira fixa em napa	05	05/2011	0,00	0,00	0,00	0,00	0,00	0,00	12,50	0,00	0,00	0,00
103 01 05	16703	Cadeira fixa em napa	05	05/2011	0,00	0,00	0,00	0,00	0,00	0,00	12,50	0,00	0,00	0,00



Município de Ourém

## Ficha de amortizações por conta

Ano: 2017

Bem			Aquisição		Alterações patrimoniais		Valor bruto	Amortizações					Situação atual do bem	
GH	Nº Invent.	Descrição do bem	Tipo	Data	Valor aquisição /avaliação	Aumentos	Diminuições	Anos ant.	Exercício		Acum ulados	Valor patrim.liq.		
									Extraord.	Taxa			Valor	
Classificação patrimonial: 426														
103 01 05	16704	Cadeira fixa em napa	05	05/2011	0,00	0,00	0,00	0,00	0,00	0,00	12,50	0,00	0,00	0,00
107 01 20	16709	Mesa de reuniões oval	05	05/2011	0,00	0,00	0,00	0,00	0,00	0,00	12,50	0,00	0,00	0,00
103 01 01	16710	Armário alto portas de persianas	05	05/2011	0,00	0,00	0,00	0,00	0,00	0,00	12,50	0,00	0,00	0,00
103 01 05	16711	Cadeira fixa com braços	05	05/2011	0,00	0,00	0,00	0,00	0,00	0,00	12,50	0,00	0,00	0,00
103 01 05	16712	Cadeira fixa com braços	05	05/2011	0,00	0,00	0,00	0,00	0,00	0,00	12,50	0,00	0,00	0,00
103 01 05	16713	Cadeira fixa com braços	05	05/2011	0,00	0,00	0,00	0,00	0,00	0,00	12,50	0,00	0,00	0,00
103 01 05	16714	Cadeira fixa com braços	05	05/2011	0,00	0,00	0,00	0,00	0,00	0,00	12,50	0,00	0,00	0,00
103 01 05	16715	Cadeira fixa com braços	05	05/2011	0,00	0,00	0,00	0,00	0,00	0,00	12,50	0,00	0,00	0,00
103 01 05	16716	Cadeira fixa com braços	05	05/2011	0,00	0,00	0,00	0,00	0,00	0,00	12,50	0,00	0,00	0,00
103 01 05	16717	Cadeira fixa com braços	05	05/2011	0,00	0,00	0,00	0,00	0,00	0,00	12,50	0,00	0,00	0,00
103 01 05	16718	Cadeira fixa com braços	05	05/2011	0,00	0,00	0,00	0,00	0,00	0,00	12,50	0,00	0,00	0,00
103 01 05	16719	Cadeira fixa com braços	05	05/2011	0,00	0,00	0,00	0,00	0,00	0,00	12,50	0,00	0,00	0,00
103 01 05	16720	Cadeira fixa com braços	05	05/2011	0,00	0,00	0,00	0,00	0,00	0,00	12,50	0,00	0,00	0,00
103 01 05	16721	Cadeira fixa com braços	05	05/2011	0,00	0,00	0,00	0,00	0,00	0,00	12,50	0,00	0,00	0,00
103 01 05	16722	Cadeira fixa com braços	05	05/2011	0,00	0,00	0,00	0,00	0,00	0,00	12,50	0,00	0,00	0,00
103 01 05	16723	Cadeira fixa com braços	05	05/2011	0,00	0,00	0,00	0,00	0,00	0,00	12,50	0,00	0,00	0,00
103 01 05	16724	Cadeira fixa com braços	05	05/2011	0,00	0,00	0,00	0,00	0,00	0,00	12,50	0,00	0,00	0,00
103 01 05	16725	Cadeira fixa com braços	05	05/2011	0,00	0,00	0,00	0,00	0,00	0,00	12,50	0,00	0,00	0,00
103 01 05	16726	Cadeira fixa com braços	05	05/2011	0,00	0,00	0,00	0,00	0,00	0,00	12,50	0,00	0,00	0,00
103 01 05	16727	Cadeira fixa com apoio de braço	05	05/2011	0,00	0,00	0,00	0,00	0,00	0,00	12,50	0,00	0,00	0,00
103 01 05	16728	Cadeira fixa com apoio de braço	05	05/2011	0,00	0,00	0,00	0,00	0,00	0,00	12,50	0,00	0,00	0,00
103 01 05	16729	Cadeira fixa com apoio de braço	05	05/2011	0,00	0,00	0,00	0,00	0,00	0,00	12,50	0,00	0,00	0,00
103 01 05	16730	Cadeira fixa com apoio de braço	05	05/2011	0,00	0,00	0,00	0,00	0,00	0,00	12,50	0,00	0,00	0,00
103 01 05	16731	Cadeira fixa com apoio de braço	05	05/2011	0,00	0,00	0,00	0,00	0,00	0,00	12,50	0,00	0,00	0,00
103 01 05	16732	Cadeira fixa com apoio de braço	05	05/2011	0,00	0,00	0,00	0,00	0,00	0,00	12,50	0,00	0,00	0,00
103 01 05	16733	Cadeira fixa com apoio de braço	05	05/2011	0,00	0,00	0,00	0,00	0,00	0,00	12,50	0,00	0,00	0,00
103 01 05	16734	Cadeira fixa com apoio de braço	05	05/2011	0,00	0,00	0,00	0,00	0,00	0,00	12,50	0,00	0,00	0,00
103 01 05	16735	Cadeira fixa com apoio de braço	05	05/2011	0,00	0,00	0,00	0,00	0,00	0,00	12,50	0,00	0,00	0,00
103 01 05	16736	Cadeira fixa com apoio de braço	05	05/2011	0,00	0,00	0,00	0,00	0,00	0,00	12,50	0,00	0,00	0,00



Município de Ourém

## Ficha de amortizações por conta

Ano: 2017

Bem			Aquisição		Alterações patrimoniais		Valor bruto	Amortizações					Situação atual do bem	
GH	Nº Invent.	Descrição do bem	Tipo	Data	Valor aquisição /avaliação	Aumentos	Diminuições	Anos ant.	Extraord.	Exercício	Acum ulados	Valor patrim.liq.		
										Taxa			Valor	
Classificação patrimonial: 426														
103 01 05	16737	Cadeira fixa com apoio de braço	05	05/2011	0,00	0,00	0,00	0,00	0,00	0,00	12,50	0,00	0,00	
103 01 05	16738	Cadeira fixa com apoio de braço	05	05/2011	0,00	0,00	0,00	0,00	0,00	0,00	12,50	0,00	0,00	
103 01 05	16739	Cadeira fixa com apoio de braço	05	05/2011	0,00	0,00	0,00	0,00	0,00	0,00	12,50	0,00	0,00	
103 01 05	16740	Cadeira fixa com apoio de braço	05	05/2011	0,00	0,00	0,00	0,00	0,00	0,00	12,50	0,00	0,00	
103 01 05	16741	Cadeira fixa com apoio de braço	05	05/2011	0,00	0,00	0,00	0,00	0,00	0,00	12,50	0,00	0,00	
103 01 05	16742	Cadeira fixa com apoio de braço	05	05/2011	0,00	0,00	0,00	0,00	0,00	0,00	12,50	0,00	0,00	
103 01 05	16743	Cadeira fixa com apoio de braço	05	05/2011	0,00	0,00	0,00	0,00	0,00	0,00	12,50	0,00	0,00	
103 01 05	16744	Cadeira fixa com apoio de braço	05	05/2011	0,00	0,00	0,00	0,00	0,00	0,00	12,50	0,00	0,00	
103 01 05	16745	Cadeira fixa com apoio de braço	05	05/2011	0,00	0,00	0,00	0,00	0,00	0,00	12,50	0,00	0,00	
103 01 05	16746	Cadeira fixa com apoio de braço	05	05/2011	0,00	0,00	0,00	0,00	0,00	0,00	12,50	0,00	0,00	
103 01 05	16747	Cadeira fixa com apoio de braço	05	05/2011	0,00	0,00	0,00	0,00	0,00	0,00	12,50	0,00	0,00	
103 01 05	16748	Cadeira fixa com apoio de braço	05	05/2011	0,00	0,00	0,00	0,00	0,00	0,00	12,50	0,00	0,00	
103 01 05	16749	Cadeira fixa com apoio de braço	05	05/2011	0,00	0,00	0,00	0,00	0,00	0,00	12,50	0,00	0,00	
103 01 05	16750	Cadeira fixa com apoio de braço	05	05/2011	0,00	0,00	0,00	0,00	0,00	0,00	12,50	0,00	0,00	
103 01 05	16751	Cadeira fixa com apoio de braço	05	05/2011	0,00	0,00	0,00	0,00	0,00	0,00	12,50	0,00	0,00	
103 01 05	16752	Cadeira fixa com apoio de braço	05	05/2011	0,00	0,00	0,00	0,00	0,00	0,00	12,50	0,00	0,00	
103 01 05	16753	Cadeira fixa com apoio de braço	05	05/2011	0,00	0,00	0,00	0,00	0,00	0,00	12,50	0,00	0,00	
103 01 05	16754	Cadeira fixa com apoio de braço	05	05/2011	0,00	0,00	0,00	0,00	0,00	0,00	12,50	0,00	0,00	
103 01 05	16755	Cadeira fixa com apoio de braço	05	05/2011	0,00	0,00	0,00	0,00	0,00	0,00	12,50	0,00	0,00	
103 01 05	16756	Cadeira fixa	05	05/2011	0,00	0,00	0,00	0,00	0,00	0,00	12,50	0,00	0,00	
103 01 05	16757	Cadeira fixa	05	05/2011	0,00	0,00	0,00	0,00	0,00	0,00	12,50	0,00	0,00	
103 01 05	16758	Cadeira fixa	05	05/2011	0,00	0,00	0,00	0,00	0,00	0,00	12,50	0,00	0,00	
103 01 05	16759	Cadeira fixa	05	05/2011	0,00	0,00	0,00	0,00	0,00	0,00	12,50	0,00	0,00	
103 01 05	16760	Cadeira fixa com apoio de braço	05	05/2011	0,00	0,00	0,00	0,00	0,00	0,00	12,50	0,00	0,00	
103 01 05	16761	Cadeira fixa com apoio de braço	05	05/2011	0,00	0,00	0,00	0,00	0,00	0,00	12,50	0,00	0,00	
103 01 05	16762	Cadeira fixa com apoio de braço	05	05/2011	0,00	0,00	0,00	0,00	0,00	0,00	12,50	0,00	0,00	
103 01 05	16763	Cadeira fixa com apoio de braço	05	05/2011	0,00	0,00	0,00	0,00	0,00	0,00	12,50	0,00	0,00	
103 01 05	16764	Cadeira fixa com apoio de braço	05	05/2011	0,00	0,00	0,00	0,00	0,00	0,00	12,50	0,00	0,00	
103 01 05	16765	Cadeira fixa com apoio de braço	05	05/2011	0,00	0,00	0,00	0,00	0,00	0,00	12,50	0,00	0,00	



Município de Ourém

## Ficha de amortizações por conta

Ano: 2017

Bem			Aquisição		Alterações patrimoniais		Valor bruto	Amortizações					Situação atual do bem	
GH	Nº Invent.	Descrição do bem	Tipo	Data	Valor aquisição /avaliação	Aumentos	Diminuições	Anos ant.	Extraord.	Exercício Taxa	Valor	Acum ulados	Valor patrim.liq.	
Classificação patrimonial: 426														
103 01 05	16766	Cadeira fixa com apoio de braço	05	05/2011	0,00	0,00	0,00	0,00	0,00	0,00	12,50	0,00	0,00	0,00
103 01 05	16767	Cadeira fixa com apoio de braço	05	05/2011	0,00	0,00	0,00	0,00	0,00	0,00	12,50	0,00	0,00	0,00
103 01 05	16768	Cadeira fixa com apoio de braço	05	05/2011	0,00	0,00	0,00	0,00	0,00	0,00	12,50	0,00	0,00	0,00
103 01 05	16769	Cadeira fixa com apoio de braço	05	05/2011	0,00	0,00	0,00	0,00	0,00	0,00	12,50	0,00	0,00	0,00
103 01 05	16770	Cadeira fixa com apoio de braço	05	05/2011	0,00	0,00	0,00	0,00	0,00	0,00	12,50	0,00	0,00	0,00
103 01 05	16771	Cadeira fixa com apoio de braço	05	05/2011	0,00	0,00	0,00	0,00	0,00	0,00	12,50	0,00	0,00	0,00
103 01 05	16772	Cadeira fixa com apoio de braço	05	05/2011	0,00	0,00	0,00	0,00	0,00	0,00	12,50	0,00	0,00	0,00
103 01 05	16773	Cadeira fixa com apoio de braço	05	05/2011	0,00	0,00	0,00	0,00	0,00	0,00	12,50	0,00	0,00	0,00
103 01 05	16774	Cadeira fixa com apoio de braço	05	05/2011	0,00	0,00	0,00	0,00	0,00	0,00	12,50	0,00	0,00	0,00
103 01 05	16775	Cadeira fixa com apoio de braço	05	05/2011	0,00	0,00	0,00	0,00	0,00	0,00	12,50	0,00	0,00	0,00
103 01 05	16776	Cadeira fixa com apoio de braço	05	05/2011	0,00	0,00	0,00	0,00	0,00	0,00	12,50	0,00	0,00	0,00
103 01 05	16777	Cadeira fixa com apoio de braço	05	05/2011	0,00	0,00	0,00	0,00	0,00	0,00	12,50	0,00	0,00	0,00
103 01 05	16778	Cadeira fixa com apoio de braço	05	05/2011	0,00	0,00	0,00	0,00	0,00	0,00	12,50	0,00	0,00	0,00
103 01 05	16779	Cadeira fixa com apoio de braço	05	05/2011	0,00	0,00	0,00	0,00	0,00	0,00	12,50	0,00	0,00	0,00
103 01 05	16780	Cadeira fixa com apoio de braço	05	05/2011	0,00	0,00	0,00	0,00	0,00	0,00	12,50	0,00	0,00	0,00
103 01 05	16781	Cadeira fixa com apoio de braço	05	05/2011	0,00	0,00	0,00	0,00	0,00	0,00	12,50	0,00	0,00	0,00
103 01 05	16782	Cadeira fixa com apoio de braço	05	05/2011	0,00	0,00	0,00	0,00	0,00	0,00	12,50	0,00	0,00	0,00
103 01 05	16783	Cadeira fixa com apoio de braço	05	05/2011	0,00	0,00	0,00	0,00	0,00	0,00	12,50	0,00	0,00	0,00
103 01 05	16784	Cadeira fixa com apoio de braço	05	05/2011	0,00	0,00	0,00	0,00	0,00	0,00	12,50	0,00	0,00	0,00
103 01 05	16785	Cadeira fixa com apoio de braço	05	05/2011	0,00	0,00	0,00	0,00	0,00	0,00	12,50	0,00	0,00	0,00
103 01 05	16786	Cadeira fixa com apoio de braço	05	05/2011	0,00	0,00	0,00	0,00	0,00	0,00	12,50	0,00	0,00	0,00
103 01 05	16787	Cadeira fixa com apoio de braço	05	05/2011	0,00	0,00	0,00	0,00	0,00	0,00	12,50	0,00	0,00	0,00
103 01 05	16788	Cadeira fixa com apoio de braço	05	05/2011	0,00	0,00	0,00	0,00	0,00	0,00	12,50	0,00	0,00	0,00
103 01 05	16789	Cadeira fixa com apoio de braço	05	05/2011	0,00	0,00	0,00	0,00	0,00	0,00	12,50	0,00	0,00	0,00
103 01 05	16790	Cadeira fixa com apoio de braço	05	05/2011	0,00	0,00	0,00	0,00	0,00	0,00	12,50	0,00	0,00	0,00
103 01 05	16791	Cadeira fixa com apoio de braço	05	05/2011	0,00	0,00	0,00	0,00	0,00	0,00	12,50	0,00	0,00	0,00
103 01 05	16792	Cadeira fixa com apoio de braço	05	05/2011	0,00	0,00	0,00	0,00	0,00	0,00	12,50	0,00	0,00	0,00
103 01 05	16793	Cadeira fixa com apoio de braço	05	05/2011	0,00	0,00	0,00	0,00	0,00	0,00	12,50	0,00	0,00	0,00
103 01 05	16794	Cadeira fixa com apoio de braço	05	05/2011	0,00	0,00	0,00	0,00	0,00	0,00	12,50	0,00	0,00	0,00



Município de Ourém

## Ficha de amortizações por conta

Ano: 2017

Bem			Aquisição		Alterações patrimoniais		Valor bruto	Amortizações					Situação atual do bem	
GH	Nº Invent.	Descrição do bem	Tipo	Data	Valor aquisição /avaliação	Aumentos	Diminuições	Anos ant.	Exercício		Acum ulados	Valor patrim.liq.		
									Extraord.	Taxa Valor				
Classificação patrimonial: 426														
103 01 05	16795	Cadeira fixa com apoio de braço	05	05/2011	0,00	0,00	0,00	0,00	0,00	0,00	12,50	0,00	0,00	0,00
103 01 05	16796	Cadeira fixa com apoio de braço	05	05/2011	0,00	0,00	0,00	0,00	0,00	0,00	12,50	0,00	0,00	0,00
103 01 05	16797	Cadeira fixa com apoio de braço	05	05/2011	0,00	0,00	0,00	0,00	0,00	0,00	12,50	0,00	0,00	0,00
103 01 05	16798	Cadeira fixa com apoio de braço	05	05/2011	0,00	0,00	0,00	0,00	0,00	0,00	12,50	0,00	0,00	0,00
103 01 05	16799	Cadeira fixa com apoio de braço	05	05/2011	0,00	0,00	0,00	0,00	0,00	0,00	12,50	0,00	0,00	0,00
103 01 05	16800	Cadeira fixa com apoio de braço	05	05/2011	0,00	0,00	0,00	0,00	0,00	0,00	12,50	0,00	0,00	0,00
103 01 05	16801	Cadeira fixa com apoio de braço	05	05/2011	0,00	0,00	0,00	0,00	0,00	0,00	12,50	0,00	0,00	0,00
103 01 05	16802	Cadeira fixa com apoio de braço	05	05/2011	0,00	0,00	0,00	0,00	0,00	0,00	12,50	0,00	0,00	0,00
103 01 12	16803	Secretária com tampo em madeira	05	05/2011	0,00	0,00	0,00	0,00	0,00	0,00	12,50	0,00	0,00	0,00
103 01 12	16804	Secretária com tampo em madeira	05	05/2011	0,00	0,00	0,00	0,00	0,00	0,00	12,50	0,00	0,00	0,00
103 01 05	16805	Cadeira fixa com braços	05	05/2011	0,00	0,00	0,00	0,00	0,00	0,00	12,50	0,00	0,00	0,00
103 01 05	16806	Cadeira fixa com braços	05	05/2011	0,00	0,00	0,00	0,00	0,00	0,00	12,50	0,00	0,00	0,00
103 01 05	16807	Cadeira fixa com braços	05	05/2011	0,00	0,00	0,00	0,00	0,00	0,00	12,50	0,00	0,00	0,00
103 01 05	16808	Cadeira fixa com braços	05	05/2011	0,00	0,00	0,00	0,00	0,00	0,00	12,50	0,00	0,00	0,00
103 01 05	16809	Cadeira fixa com braços	05	05/2011	0,00	0,00	0,00	0,00	0,00	0,00	12,50	0,00	0,00	0,00
103 01 05	16811	Cadeira fixa forrada com tecido	05	05/2011	0,00	0,00	0,00	0,00	0,00	0,00	12,50	0,00	0,00	0,00
103 01 05	16812	Cadeira fixa forrada com tecido	05	05/2011	0,00	0,00	0,00	0,00	0,00	0,00	12,50	0,00	0,00	0,00
103 01 05	16813	Cadeira fixa forrada com tecido	05	05/2011	0,00	0,00	0,00	0,00	0,00	0,00	12,50	0,00	0,00	0,00
103 01 05	16814	Cadeira fixa forrada com tecido	05	05/2011	0,00	0,00	0,00	0,00	0,00	0,00	12,50	0,00	0,00	0,00
103 01 05	16815	Cadeira fixa forrada com tecido	05	05/2011	0,00	0,00	0,00	0,00	0,00	0,00	12,50	0,00	0,00	0,00
103 01 05	16816	Cadeira fixa forrada com tecido	05	05/2011	0,00	0,00	0,00	0,00	0,00	0,00	12,50	0,00	0,00	0,00
103 01 05	16817	Cadeira fixa forrada com tecido	05	05/2011	0,00	0,00	0,00	0,00	0,00	0,00	12,50	0,00	0,00	0,00
103 01 05	16818	Cadeira fixa forrada com tecido	05	05/2011	0,00	0,00	0,00	0,00	0,00	0,00	12,50	0,00	0,00	0,00
103 01 05	16819	Cadeira fixa forrada com tecido	05	05/2011	0,00	0,00	0,00	0,00	0,00	0,00	12,50	0,00	0,00	0,00
103 01 05	16820	Cadeira fixa forrada com tecido	05	05/2011	0,00	0,00	0,00	0,00	0,00	0,00	12,50	0,00	0,00	0,00
103 01 05	16821	Cadeira fixa forrada com tecido	05	05/2011	0,00	0,00	0,00	0,00	0,00	0,00	12,50	0,00	0,00	0,00
103 01 05	16822	Cadeira fixa forrada com tecido	05	05/2011	0,00	0,00	0,00	0,00	0,00	0,00	12,50	0,00	0,00	0,00
103 01 05	16823	Cadeira fixa forrada com tecido	05	05/2011	0,00	0,00	0,00	0,00	0,00	0,00	12,50	0,00	0,00	0,00
103 01 05	16824	Cadeira fixa forrada com tecido	05	05/2011	0,00	0,00	0,00	0,00	0,00	0,00	12,50	0,00	0,00	0,00





Município de Ourém

## Ficha de amortizações por conta

Ano: 2017

Bem			Aquisição		Alterações patrimoniais		Valor bruto	Amortizações					Situação atual do bem	
GH	Nº Invent.	Descrição do bem	Tipo	Data	Valor aquisição /avaliação	Aumentos	Diminuições	Anos ant.	Extraord.	Exercício	Acum ulados	Valor patrim.liq.		
										Taxa			Valor	
Classificação patrimonial: 426														
103 01 05	16825	Cadeira fixa forrada com tecido	05	05/2011	0,00	0,00	0,00	0,00	0,00	0,00	12,50	0,00	0,00	
103 01 05	16826	Cadeira fixa forrada com tecido	05	05/2011	0,00	0,00	0,00	0,00	0,00	0,00	12,50	0,00	0,00	
103 01 05	16827	Cadeira fixa forrada com tecido	05	05/2011	0,00	0,00	0,00	0,00	0,00	0,00	12,50	0,00	0,00	
103 01 05	16828	Cadeira fixa forrada com tecido	05	05/2011	0,00	0,00	0,00	0,00	0,00	0,00	12,50	0,00	0,00	
103 01 05	16829	Cadeira fixa forrada com tecido	05	05/2011	0,00	0,00	0,00	0,00	0,00	0,00	12,50	0,00	0,00	
103 01 05	16830	Cadeira fixa forrada com tecido	05	05/2011	0,00	0,00	0,00	0,00	0,00	0,00	12,50	0,00	0,00	
103 01 05	16831	Cadeira fixa forrada com tecido	05	05/2011	0,00	0,00	0,00	0,00	0,00	0,00	12,50	0,00	0,00	
103 01 05	16832	Cadeira fixa forrada com tecido	05	05/2011	0,00	0,00	0,00	0,00	0,00	0,00	12,50	0,00	0,00	
103 01 05	16833	Cadeira fixa forrada com tecido	05	05/2011	0,00	0,00	0,00	0,00	0,00	0,00	12,50	0,00	0,00	
103 01 05	16834	Cadeira fixa forrada com tecido	05	05/2011	0,00	0,00	0,00	0,00	0,00	0,00	12,50	0,00	0,00	
103 01 05	16835	Cadeira fixa forrada com tecido	05	05/2011	0,00	0,00	0,00	0,00	0,00	0,00	12,50	0,00	0,00	
103 01 05	16836	Cadeira fixa forrada com tecido	05	05/2011	0,00	0,00	0,00	0,00	0,00	0,00	12,50	0,00	0,00	
103 01 05	16837	Cadeira fixa forrada com tecido	05	05/2011	0,00	0,00	0,00	0,00	0,00	0,00	12,50	0,00	0,00	
103 01 05	16838	Cadeira fixa forrada com tecido	05	05/2011	0,00	0,00	0,00	0,00	0,00	0,00	12,50	0,00	0,00	
103 01 05	16839	Cadeira fixa forrada com tecido	05	05/2011	0,00	0,00	0,00	0,00	0,00	0,00	12,50	0,00	0,00	
103 01 05	16840	Cadeira fixa forrada com tecido	05	05/2011	0,00	0,00	0,00	0,00	0,00	0,00	12,50	0,00	0,00	
103 01 10	16841	Mesa de apoio retangular	05	05/2011	0,00	0,00	0,00	0,00	0,00	0,00	12,50	0,00	0,00	
103 01 10	16842	Mesa de apoio retangular	05	05/2011	0,00	0,00	0,00	0,00	0,00	0,00	12,50	0,00	0,00	
103 01 10	16843	Mesa de apoio retangular	05	05/2011	0,00	0,00	0,00	0,00	0,00	0,00	12,50	0,00	0,00	
103 01 10	16844	Mesa de apoio retangular	05	05/2011	0,00	0,00	0,00	0,00	0,00	0,00	12,50	0,00	0,00	
103 01 10	16845	Mesa de apoio retangular	05	05/2011	0,00	0,00	0,00	0,00	0,00	0,00	12,50	0,00	0,00	
103 01 10	16846	Mesa de apoio retangular	05	05/2011	0,00	0,00	0,00	0,00	0,00	0,00	12,50	0,00	0,00	
103 01 10	16847	Mesa de apoio retangular	05	05/2011	0,00	0,00	0,00	0,00	0,00	0,00	12,50	0,00	0,00	
103 01 10	16848	Mesa de apoio retangular	05	05/2011	0,00	0,00	0,00	0,00	0,00	0,00	12,50	0,00	0,00	
103 01 10	16849	Mesa de apoio retangular	05	05/2011	0,00	0,00	0,00	0,00	0,00	0,00	12,50	0,00	0,00	
103 01 10	16850	Mesa de apoio retangular	05	05/2011	0,00	0,00	0,00	0,00	0,00	0,00	12,50	0,00	0,00	
103 01 10	16851	Mesa de apoio retangular	05	05/2011	0,00	0,00	0,00	0,00	0,00	0,00	12,50	0,00	0,00	
103 01 10	16852	Mesa de apoio retangular	05	05/2011	0,00	0,00	0,00	0,00	0,00	0,00	12,50	0,00	0,00	
103 01 10	16853	Mesa de apoio retangular	05	05/2011	0,00	0,00	0,00	0,00	0,00	0,00	12,50	0,00	0,00	



## Município de Ourém

# Ficha de amortizações por conta

Ano: 2017

Bem			Aquisição		Alterações patrimoniais		Valor bruto	Amortizações					Situação atual do bem	
GH	Nº Invent.	Descrição do bem	Tipo	Data	Valor aquisição /avaliação	Aumentos	Diminuições	Anos ant.	Exercício		Acum ulados	Valor patrim.liq.		
									Extraord.	Taxa				
Classificação patrimonial: 426														
103 01 10	16854	Mesa de apoio retangular	05	05/2011	0,00	0,00	0,00	0,00	0,00	0,00	12,50	0,00	0,00	0,00
103 01 10	16855	Mesa de apoio retangular	05	05/2011	0,00	0,00	0,00	0,00	0,00	0,00	12,50	0,00	0,00	0,00
106 02 15	16856	Quadro escolar, de porcelana branco com 2,5*	05	05/2011	0,00	0,00	0,00	0,00	0,00	0,00	12,50	0,00	0,00	0,00
104 06 07	16857	Ecran com tripé	05	05/2011	0,00	0,00	0,00	0,00	0,00	0,00	20,00	0,00	0,00	0,00
103 01 12	16858	Secretária com bloco de 2 gavetas cinza	05	05/2011	0,00	0,00	0,00	0,00	0,00	0,00	12,50	0,00	0,00	0,00
103 01 05	16859	Cadeira giratória com braços forrada a tecido e	05	05/2011	0,00	0,00	0,00	0,00	0,00	0,00	12,50	0,00	0,00	0,00
103 01 12	17477	Secretária zabra cinza com bloco de gavetas	01	06/2011	103,12	0,00	0,00	103,12	70,90	0,00	12,50	12,89	83,79	19,33
101 01 02	19204	Computador intel corei3 2100 3,1 Ghz	01	11/2011	275,00	0,00	0,00	275,00	275,00	0,00	25,00	0,00	275,00	0,00
101 01 02	19205	Computador intel corei3 2100 3,1 Ghz	01	11/2011	275,00	0,00	0,00	275,00	275,00	0,00	25,00	0,00	275,00	0,00
101 01 02	19206	Computador intel corei3 2100 3,1 Ghz	01	11/2011	275,00	0,00	0,00	275,00	275,00	0,00	25,00	0,00	275,00	0,00
101 01 02	19207	Computador intel corei3 2100 3,1 Ghz	01	11/2011	275,00	0,00	0,00	275,00	275,00	0,00	25,00	0,00	275,00	0,00
101 01 02	19208	Computador intel corei3 2100 3,1 Ghz	01	11/2011	275,00	0,00	0,00	275,00	275,00	0,00	25,00	0,00	275,00	0,00
101 01 02	19209	Computador intel corei3 2100 3,1 Ghz, grafica	01	11/2011	342,53	0,00	0,00	342,53	342,53	0,00	25,00	0,00	342,53	0,00
101 01 02	19210	Computador intel corei3 2100 3,1 Ghz, grafica	01	11/2011	342,53	0,00	0,00	342,53	342,53	0,00	25,00	0,00	342,53	0,00
101 01 02	19211	Computador intel corei3 2100 3,1 Ghz, grafica	01	11/2011	342,53	0,00	0,00	342,53	342,53	0,00	25,00	0,00	342,53	0,00
101 01 02	19212	Computador intel corei3 2100 3,1 Ghz, grafica	01	11/2011	342,53	0,00	0,00	342,53	342,53	0,00	25,00	0,00	342,53	0,00
101 01 02	19213	Computador intel corei3 2100 3,1 Ghz, grafica	01	11/2011	342,53	0,00	0,00	342,53	342,53	0,00	25,00	0,00	342,53	0,00
101 01 13	19214	Monitor TFT 18,5" VH192D	01	11/2011	116,63	0,00	0,00	116,63	116,63	0,00	25,00	0,00	116,63	0,00
101 01 13	19215	Monitor TFT 18,5" VH192D	01	11/2011	116,63	0,00	0,00	116,63	116,63	0,00	25,00	0,00	116,63	0,00
101 01 13	19217	Monitor TFT 18,5" VH192D	01	11/2011	116,63	0,00	0,00	116,63	116,63	0,00	25,00	0,00	116,63	0,00
101 01 13	19218	Monitor TFT 18,5" VH192D	01	11/2011	116,63	0,00	0,00	116,63	116,63	0,00	25,00	0,00	116,63	0,00
101 01 13	19219	Monitor LED 21,5" VH192D	01	11/2011	171,88	0,00	0,00	171,88	171,88	0,00	25,00	0,00	171,88	0,00
101 01 13	19220	Monitor LED 21,5" VH192D	01	11/2011	171,88	0,00	0,00	171,88	171,88	0,00	25,00	0,00	171,88	0,00
101 01 13	19221	Monitor LED 21,5" VH192D	01	11/2011	171,88	0,00	0,00	171,88	171,88	0,00	25,00	0,00	171,88	0,00
101 01 13	19222	Monitor LED 21,5" VH192D	01	11/2011	171,88	0,00	0,00	171,88	171,88	0,00	25,00	0,00	171,88	0,00
101 01 13	19223	Monitor LED 21,5" VH192D	01	11/2011	171,89	0,00	0,00	171,89	171,89	0,00	25,00	0,00	171,89	0,00
107 01 06	19257	Bengaleiro com base de mármore	01	10/2011	92,08	0,00	0,00	92,08	58,51	0,00	12,50	11,51	70,02	22,06
101 01 02	19598	Computador Asus Intel Core	01	04/2012	363,40	0,00	0,00	363,40	363,40	0,00	25,00	0,00	363,40	0,00
101 01 02	19599	Computador Asus Intel Core	01	04/2012	363,40	0,00	0,00	363,40	363,40	0,00	25,00	0,00	363,40	0,00



Município de Ourém

## Ficha de amortizações por conta

Ano: 2017

Bem			Aquisição		Alterações patrimoniais		Valor bruto	Amortizações					Situação atual do bem	
GH	Nº Invent.	Descrição do bem	Tipo	Data	Valor aquisição /avaliação	Aumentos	Diminuições	Anos ant.	Exercício			Acum ulados	Valor patrim.liq.	
									Extraord.	Taxa	Valor			
Classificação patrimonial: 426														
101 01 02	19600	Computador Asus Intel Core	01	04/2012	363,40	0,00	0,00	363,40	363,40	0,00	25,00	0,00	363,40	0,00
101 01 02	19601	Computador Asus Intel Core	01	04/2012	363,40	0,00	0,00	363,40	363,40	0,00	25,00	0,00	363,40	0,00
101 01 02	19602	Computador Asus Intel Core	01	04/2012	363,40	0,00	0,00	363,40	363,40	0,00	25,00	0,00	363,40	0,00
101 01 02	19603	Computador Asus Intel Core	01	04/2012	363,40	0,00	0,00	363,40	363,40	0,00	25,00	0,00	363,40	0,00
101 01 02	19604	Computador Asus Intel Core	01	04/2012	363,40	0,00	0,00	363,40	363,40	0,00	25,00	0,00	363,40	0,00
101 01 02	19605	Computador Asus Intel Core	01	04/2012	363,40	0,00	0,00	363,40	363,40	0,00	25,00	0,00	363,40	0,00
101 01 02	19606	Computador Asus Intel Core	01	04/2012	363,40	0,00	0,00	363,40	363,40	0,00	25,00	0,00	363,40	0,00
101 01 02	19607	Computador Asus Intel Core	01	04/2012	363,40	0,00	0,00	363,40	363,40	0,00	25,00	0,00	363,40	0,00
101 01 02	19608	Computador Asus Intel Core	01	04/2012	363,40	0,00	0,00	363,40	363,40	0,00	25,00	0,00	363,40	0,00
101 01 02	19609	Computador Asus Intel Core	01	04/2012	363,40	0,00	0,00	363,40	363,40	0,00	25,00	0,00	363,40	0,00
101 01 02	19610	Computador Asus Intel Core	01	04/2012	363,40	0,00	0,00	363,40	363,40	0,00	25,00	0,00	363,40	0,00
101 01 02	19611	Computador Asus Intel Core	01	04/2012	363,40	0,00	0,00	363,40	363,40	0,00	25,00	0,00	363,40	0,00
101 01 02	19612	Computador Asus Intel Core	01	04/2012	363,40	0,00	0,00	363,40	363,40	0,00	25,00	0,00	363,40	0,00
101 01 02	19613	Computador Asus Intel Core	01	04/2012	363,40	0,00	0,00	363,40	363,40	0,00	25,00	0,00	363,40	0,00
101 01 02	19614	Computador Asus Intel Core	01	04/2012	363,40	0,00	0,00	363,40	363,40	0,00	25,00	0,00	363,40	0,00
101 01 02	19615	Computador Asus Intel Core	01	04/2012	363,40	0,00	0,00	363,40	363,40	0,00	25,00	0,00	363,40	0,00
101 01 02	19616	Computador Asus Intel Core	01	04/2012	363,40	0,00	0,00	363,40	363,40	0,00	25,00	0,00	363,40	0,00
101 01 02	19617	Computador Asus Intel Core	01	04/2012	363,40	0,00	0,00	363,40	363,40	0,00	25,00	0,00	363,40	0,00
101 01 02	19618	Computador Asus Intel Core	01	04/2012	363,40	0,00	0,00	363,40	363,40	0,00	25,00	0,00	363,40	0,00
101 01 02	19619	Computador Asus Intel Core	01	04/2012	363,40	0,00	0,00	363,40	363,40	0,00	25,00	0,00	363,40	0,00
101 01 02	19620	Computador Asus Intel Core	01	04/2012	363,40	0,00	0,00	363,40	363,40	0,00	25,00	0,00	363,40	0,00
101 01 02	19621	Computador Asus Intel Core	01	04/2012	363,40	0,00	0,00	363,40	363,40	0,00	25,00	0,00	363,40	0,00
101 01 02	19622	Computador Asus Intel Core	01	04/2012	363,40	0,00	0,00	363,40	363,40	0,00	25,00	0,00	363,40	0,00
101 01 13	19623	Monitor TFT 21,5" Wide Screen 2236Vwa	01	04/2012	106,75	0,00	0,00	106,75	106,75	0,00	25,00	0,00	106,75	0,00
101 01 13	19624	Monitor TFT 21,5" Wide Screen 2236Vwa	01	04/2012	106,75	0,00	0,00	106,75	106,75	0,00	25,00	0,00	106,75	0,00
101 01 13	19626	Monitor TFT 21,5" Wide Screen 2236Vwa	01	04/2012	106,75	0,00	0,00	106,75	106,75	0,00	25,00	0,00	106,75	0,00
101 01 13	19627	Monitor TFT 21,5" Wide Screen 2236Vwa	01	04/2012	106,75	0,00	0,00	106,75	106,75	0,00	25,00	0,00	106,75	0,00
101 01 13	19628	Monitor TFT 21,5" Wide Screen 2236Vwa	01	04/2012	106,75	0,00	0,00	106,75	106,75	0,00	25,00	0,00	106,75	0,00
101 01 13	19629	Monitor TFT 21,5" Wide Screen 2236Vwa	01	04/2012	106,75	0,00	0,00	106,75	106,75	0,00	25,00	0,00	106,75	0,00



Município de Ourém

## Ficha de amortizações por conta

Ano: 2017

Bem				Aquisição		Alterações patrimoniais		Valor bruto		Amortizações				Situação atual do bem	
GH	Nº Invent.	Descrição do bem	Tipo	Data	Valor aquisição /avaliação	Aumentos	Diminuições	Anos ant.	Extraord.	Exercício		Acum ulados	Valor patrim.liq.		
										Taxa	Valor				
Classificação patrimonial: 426															
101 01 13	19630	Monitor TFT 21,5" Wide Screen 2236Vwa	01	04/2012	106,75	0,00	0,00	106,75	106,75	0,00	25,00	0,00	106,75	0,00	
101 01 13	19631	Monitor TFT 21,5" Wide Screen 2236Vwa	01	04/2012	106,75	0,00	0,00	106,75	106,75	0,00	25,00	0,00	106,75	0,00	
101 01 13	19632	Monitor TFT 21,5" Wide Screen 2236Vwa	01	04/2012	106,75	0,00	0,00	106,75	106,75	0,00	25,00	0,00	106,75	0,00	
101 01 13	19633	Monitor TFT 21,5" Wide Screen 2236Vwa	01	04/2012	106,75	0,00	0,00	106,75	106,75	0,00	25,00	0,00	106,75	0,00	
101 01 13	19634	Monitor TFT 21,5" Wide Screen 2236Vwa	01	04/2012	106,75	0,00	0,00	106,75	106,75	0,00	25,00	0,00	106,75	0,00	
101 01 13	19635	Monitor TFT 21,5" Wide Screen 2236Vwa	01	04/2012	106,75	0,00	0,00	106,75	106,75	0,00	25,00	0,00	106,75	0,00	
101 01 13	19636	Monitor TFT 21,5" Wide Screen 2236Vwa	01	04/2012	106,75	0,00	0,00	106,75	106,75	0,00	25,00	0,00	106,75	0,00	
101 01 13	19637	Monitor TFT 21,5" Wide Screen 2236Vwa	01	04/2012	106,75	0,00	0,00	106,75	106,75	0,00	25,00	0,00	106,75	0,00	
101 01 13	19638	Monitor TFT 21,5" Wide Screen 2236Vwa	01	04/2012	106,75	0,00	0,00	106,75	106,75	0,00	25,00	0,00	106,75	0,00	
101 01 13	19639	Monitor TFT 21,5" Wide Screen 2236Vwa	01	04/2012	106,75	0,00	0,00	106,75	106,75	0,00	25,00	0,00	106,75	0,00	
101 01 13	19640	Monitor TFT 21,5" Wide Screen 2236Vwa	01	04/2012	106,75	0,00	0,00	106,75	106,75	0,00	25,00	0,00	106,75	0,00	
101 01 13	19641	Monitor TFT 21,5" Wide Screen 2236Vwa	01	04/2012	106,75	0,00	0,00	106,75	106,75	0,00	25,00	0,00	106,75	0,00	
101 01 13	19642	Monitor TFT 21,5" Wide Screen 2236Vwa	01	04/2012	106,75	0,00	0,00	106,75	106,75	0,00	25,00	0,00	106,75	0,00	
101 01 13	19643	Monitor TFT 21,5" Wide Screen 2236Vwa	01	04/2012	106,75	0,00	0,00	106,75	106,75	0,00	25,00	0,00	106,75	0,00	
101 01 13	19644	Monitor TFT 21,5" Wide Screen 2236Vwa	01	04/2012	106,75	0,00	0,00	106,75	106,75	0,00	25,00	0,00	106,75	0,00	
101 01 13	19645	Monitor TFT 21,5" Wide Screen 2236Vwa	01	04/2012	106,75	0,00	0,00	106,75	106,75	0,00	25,00	0,00	106,75	0,00	
101 01 13	19646	Monitor TFT 21,5" Wide Screen 2236Vwa	01	04/2012	106,75	0,00	0,00	106,75	106,75	0,00	25,00	0,00	106,75	0,00	
101 01 13	19647	Monitor TFT 21,5" Wide Screen 2236Vwa	01	04/2012	106,75	0,00	0,00	106,75	106,75	0,00	25,00	0,00	106,75	0,00	
101 01 13	19648	Monitor TFT 21,5" Wide Screen 2236Vwa	01	04/2012	106,75	0,00	0,00	106,75	106,75	0,00	25,00	0,00	106,75	0,00	
101 01 13	19649	Monitor TFT 21,5" Wide Screen 2236Vwa	01	04/2012	106,75	0,00	0,00	106,75	106,75	0,00	25,00	0,00	106,75	0,00	
101 01 13	19650	Monitor TFT 21,5" Wide Screen 2236Vwa	01	04/2012	106,75	0,00	0,00	106,75	106,75	0,00	25,00	0,00	106,75	0,00	
101 01 13	19651	Monitor TFT 21,5" Wide Screen 2236Vwa	01	04/2012	106,75	0,00	0,00	106,75	106,75	0,00	25,00	0,00	106,75	0,00	
101 01 13	19652	Monitor TFT 21,5" Wide Screen 2236Vwa	01	04/2012	106,75	0,00	0,00	106,75	106,75	0,00	25,00	0,00	106,75	0,00	
101 01 13	19653	Monitor TFT 21,5" Wide Screen 2236Vwa	01	04/2012	106,75	0,00	0,00	106,75	106,75	0,00	25,00	0,00	106,75	0,00	
101 01 13	19654	Monitor TFT 21,5" Wide Screen 2236Vwa	01	04/2012	106,75	0,00	0,00	106,75	106,75	0,00	25,00	0,00	106,75	0,00	
101 01 13	19655	Monitor TFT 21,5" Wide Screen 2236Vwa	01	04/2012	106,75	0,00	0,00	106,75	106,75	0,00	25,00	0,00	106,75	0,00	
101 01 13	19656	Monitor TFT 21,5" Wide Screen 2236Vwa	01	04/2012	106,75	0,00	0,00	106,75	106,75	0,00	25,00	0,00	106,75	0,00	
101 01 13	19657	Monitor TFT 21,5" Wide Screen 2236Vwa	01	04/2012	106,75	0,00	0,00	106,75	106,75	0,00	25,00	0,00	106,75	0,00	
101 01 13	19658	Monitor TFT 21,5" Wide Screen 2236Vwa	01	04/2012	106,75	0,00	0,00	106,75	106,75	0,00	25,00	0,00	106,75	0,00	



## Município de Ourém

# Ficha de amortizações por conta

Ano: 2017

Bem			Aquisição		Alterações patrimoniais		Valor bruto		Amortizações				Situação atual do bem	
GH	Nº Invent.	Descrição do bem	Tipo	Data	Valor aquisição /avaliação	Aumentos	Diminuições	Anos ant.	Extraord.	Exercício		Acum ulados	Valor patrim.liq.	
										Taxa	Valor			
Classificação patrimonial: 426														
101 01 13	19659	Monitor TFT 21,5" Wide Screen 2236Vwa	01	04/2012	106,75	0,00	0,00	106,75	106,75	0,00	25,00	0,00	106,75	0,00
101 01 13	19660	Monitor TFT 21,5" Wide Screen 2236Vwa	01	04/2012	106,75	0,00	0,00	106,75	106,75	0,00	25,00	0,00	106,75	0,00
101 01 13	19661	Monitor TFT 21,5" Wide Screen 2236Vwa	01	04/2012	106,75	0,00	0,00	106,75	106,75	0,00	25,00	0,00	106,75	0,00
101 01 13	19662	Monitor TFT 21,5" Wide Screen 2236Vwa	01	04/2012	106,75	0,00	0,00	106,75	106,75	0,00	25,00	0,00	106,75	0,00
101 01 13	19663	Monitor TFT 21,5" Wide Screen 2236Vwa	01	04/2012	106,75	0,00	0,00	106,75	106,75	0,00	25,00	0,00	106,75	0,00
101 01 13	19665	Monitor TFT 21,5" Wide Screen 2236Vwa	01	04/2012	106,75	0,00	0,00	106,75	106,75	0,00	25,00	0,00	106,75	0,00
101 01 13	19666	Monitor TFT 21,5" Wide Screen 2236Vwa	01	04/2012	106,75	0,00	0,00	106,75	106,75	0,00	25,00	0,00	106,75	0,00
101 01 13	19667	Monitor TFT 21,5" Wide Screen 2236Vwa	01	04/2012	106,75	0,00	0,00	106,75	106,75	0,00	25,00	0,00	106,75	0,00
101 01 13	19668	Monitor TFT 21,5" Wide Screen 2236Vwa	01	04/2012	106,75	0,00	0,00	106,75	106,75	0,00	25,00	0,00	106,75	0,00
101 01 13	19669	Monitor TFT 21,5" Wide Screen 2236Vwa	01	04/2012	106,75	0,00	0,00	106,75	106,75	0,00	25,00	0,00	106,75	0,00
101 01 13	19670	Monitor TFT 21,5" Wide Screen 2236Vwa	01	04/2012	106,75	0,00	0,00	106,75	106,75	0,00	25,00	0,00	106,75	0,00
101 01 13	19671	Monitor TFT 21,5" Wide Screen 2236Vwa	01	04/2012	105,95	0,00	0,00	105,95	105,95	0,00	25,00	0,00	105,95	0,00
101 01 13	19672	Monitor TFT 21,5" Wide Screen 2236Vwa	01	04/2012	107,45	0,00	0,00	107,45	107,45	0,00	25,00	0,00	107,45	0,00
101 01 02	19674	Computador Dell Precision 360	35	01/2009	0,00	0,00	0,00	0,00	0,00	0,00	25,00	0,00	0,00	0,00
101 01 13	19675	Monitor Dell Flat Screen LCD 19"	35	01/2009	0,00	0,00	0,00	0,00	0,00	0,00	25,00	0,00	0,00	0,00
101 01 13	19676	Monitor Dell Flat Screen LCD 19"	35	01/2009	0,00	0,00	0,00	0,00	0,00	0,00	25,00	0,00	0,00	0,00
101 01 07	19678	Impressora de etiquetas Zebra	01	01/2012	489,85	0,00	0,00	489,85	489,85	0,00	25,00	0,00	489,85	0,00
101 01 99	19727	Servidor PV MD3200i External iSCSI RAID 12	01	03/2012	8 499,77	0,00	0,00	8 499,77	8 499,77	0,00	25,00	0,00	8 499,77	0,00
101 01 99	19728	Servidor DELL PowerVault MD1200 BAsE	01	03/2012	4 168,23	0,00	0,00	4 168,23	4 168,23	0,00	25,00	0,00	4 168,23	0,00
101 01 99	19729	Servidor PowerVault NX3100 Optimal Base 1 x	01	03/2012	3 584,76	0,00	0,00	3 584,76	3 584,76	0,00	25,00	0,00	3 584,76	0,00
101 01 99	19730	Servidor PowerConnect 5524 24 GbE POrt Ma	01	03/2012	770,53	0,00	0,00	770,53	770,53	0,00	25,00	0,00	770,53	0,00
107 01 07	21888	cadeira giratório com braços, cor cinza	01		0,00	0,00	0,00	0,00	0,00	0,00	12,50	0,00	0,00	0,00
107 01 07	21983	Cadeira giratória com braços, cor cinza	01	01/2012	0,00	0,00	0,00	0,00	0,00	0,00	12,50	0,00	0,00	0,00
107 01 07	21984	Cadeira giratória com braços, cor cinza	01	01/2012	0,00	0,00	0,00	0,00	0,00	0,00	12,50	0,00	0,00	0,00
107 01 07	21985	Cadeira giratória com braços, cor cinza	01	01/2012	0,00	0,00	0,00	0,00	0,00	0,00	12,50	0,00	0,00	0,00
102 01 01	21987	Central telefónica com capacidade para 60 ext	01		0,00	0,00	0,00	0,00	0,00	0,00	12,50	0,00	0,00	0,00
102 01 13	22617	Telefone Cisco IP 7911	00	09/2013	0,00	0,00	0,00	0,00	0,00	0,00	12,50	0,00	0,00	0,00
107 01 07	23426	Cadeira giratória com braços, cor cinza	01	01/2012	0,00	0,00	0,00	0,00	0,00	0,00	12,50	0,00	0,00	0,00
107 01 07	23427	Cadeira giratória com braços, cor cinza	01	01/2012	0,00	0,00	0,00	0,00	0,00	0,00	12,50	0,00	0,00	0,00



Município de Ourém

## Ficha de amortizações por conta

Ano: 2017

Bem			Aquisição		Alterações patrimoniais		Valor bruto	Amortizações					Situação atual do bem	
GH	Nº Invent.	Descrição do bem	Tipo	Data	Valor aquisição /avaliação	Aumentos	Diminuições	Anos ant.	Exercício		Acum ulados	Valor patrim.liq.		
									Extraord.	Taxa Valor				
Classificação patrimonial: 426														
107 01 07	23428	Cadeira giratória com braços, cor cinza	01	01/2012	0,00	0,00	0,00	0,00	0,00	0,00	12,50	0,00	0,00	0,00
107 01 07	23429	Cadeira giratória com braços, cor cinza	01	01/2012	0,00	0,00	0,00	0,00	0,00	0,00	12,50	0,00	0,00	0,00
107 01 07	23430	Cadeira giratória com braços, cor cinza	01	01/2012	0,00	0,00	0,00	0,00	0,00	0,00	12,50	0,00	0,00	0,00
107 01 07	23431	Cadeira giratória com braços, cor cinza	01	01/2012	0,00	0,00	0,00	0,00	0,00	0,00	12,50	0,00	0,00	0,00
102 01 01	23481	Central telefónica com capacidade para 60 ext	01	01/2012	0,00	0,00	0,00	0,00	0,00	0,00	12,50	0,00	0,00	0,00
101 01 07	23566	Impressora laser Kyocera FS-3820 N	08	06/2009	0,00	0,00	0,00	0,00	0,00	0,00	25,00	0,00	0,00	0,00
101 01 07	23567	Impressora laser Kyocera FS-3900 DN	08	06/2009	0,00	0,00	0,00	0,00	0,00	0,00	25,00	0,00	0,00	0,00
101 01 07	23568	Impressora laser Kyocera FS-3900 DN	08	06/2009	0,00	0,00	0,00	0,00	0,00	0,00	25,00	0,00	0,00	0,00
101 01 07	23569	Impressora laser Kyocera FS-3900 DN	08	06/2006	0,00	0,00	0,00	0,00	0,00	0,00	25,00	0,00	0,00	0,00
101 01 07	23570	Impressora laser Kyocera FS-3900 DN	08	06/2006	0,00	0,00	0,00	0,00	0,00	0,00	25,00	0,00	0,00	0,00
101 01 07	23571	Impressora laser Kyocera FS-3900 DN	08	06/2006	0,00	0,00	0,00	0,00	0,00	0,00	25,00	0,00	0,00	0,00
101 01 07	23572	Impressora laser Kyocera FS-3900-DN	08	06/2006	0,00	0,00	0,00	0,00	0,00	0,00	25,00	0,00	0,00	0,00
101 01 07	23575	Impressora laser Kyocera FS-3900 DN	08	06/2006	0,00	0,00	0,00	0,00	0,00	0,00	25,00	0,00	0,00	0,00
101 01 07	23576	Impressora laser Kyocera FS-3900 DN	08	06/2009	0,00	0,00	0,00	0,00	0,00	0,00	25,00	0,00	0,00	0,00
101 01 07	23577	Impressora laser Kyocera FS-5020 N	08	06/2006	0,00	0,00	0,00	0,00	0,00	0,00	25,00	0,00	0,00	0,00
101 01 07	23578	Impressora laser Kyocera FS-5020 N	08	06/2006	0,00	0,00	0,00	0,00	0,00	0,00	25,00	0,00	0,00	0,00
101 01 07	23579	Impressora laser Kyocera FS-5020 N	08	06/2006	0,00	0,00	0,00	0,00	0,00	0,00	25,00	0,00	0,00	0,00
101 01 07	23580	Impressora laser Kyocera FS-5020 N	08	06/2006	0,00	0,00	0,00	0,00	0,00	0,00	25,00	0,00	0,00	0,00
101 01 07	23581	Impressora laser Kyocera FS-5020 N	08	06/2006	0,00	0,00	0,00	0,00	0,00	0,00	25,00	0,00	0,00	0,00
101 01 07	23582	Impressora laser Kyocera FS-5020 N	08	06/2006	0,00	0,00	0,00	0,00	0,00	0,00	25,00	0,00	0,00	0,00
102 01 01	24289	Telefone para conferências	01	12/2012	1 203,15	0,00	0,00	1 203,15	614,09	0,00	12,50	150,39	764,48	438,67
102 01 01	24290	Central telefónica IP	01	12/2012	4 959,91	0,00	0,00	4 959,91	2 531,63	0,00	12,50	619,99	3 151,62	1 808,29
102 01 13	24291	Telefone IP com display	01	12/2012	230,81	0,00	0,00	230,81	117,80	0,00	12,50	28,85	146,65	84,16
102 01 13	24292	Telefone IP com display	01	12/2012	230,81	0,00	0,00	230,81	117,80	0,00	12,50	28,85	146,65	84,16
102 01 13	24293	Telefone IP com display	01	12/2012	230,81	0,00	0,00	230,81	117,80	0,00	12,50	28,85	146,65	84,16
102 01 13	24294	Telefone IP com display	01	12/2012	230,81	0,00	0,00	230,81	117,80	0,00	12,50	28,85	146,65	84,16
102 01 13	24295	Telefone IP com display	01	12/2012	230,81	0,00	0,00	230,81	117,80	0,00	12,50	28,85	146,65	84,16
102 01 13	24296	Telefone IP com display	01	12/2012	230,81	0,00	0,00	230,81	117,80	0,00	12,50	28,85	146,65	84,16
102 01 13	24297	Telefone IP com display	01	12/2012	230,79	0,00	0,00	230,79	117,80	0,00	12,50	28,85	146,65	84,14



Município de Ourém

## Ficha de amortizações por conta

Ano: 2017

Bem			Aquisição		Alterações patrimoniais		Valor bruto	Amortizações					Situação atual do bem	
GH	Nº Invent.	Descrição do bem	Tipo	Data	Valor aquisição /avaliação	Aumentos	Diminuições	Anos ant.	Exercício		Acum ulados	Valor patrim.liq.		
									Extraord.	Taxa			Valor	
Classificação patrimonial: 426														
102 01 99	24298	Gateway GSM com 4 cartões	01	12/2012	1 465,87	0,00	0,00	1 465,87	854,76	0,00	14,28	209,33	1 064,09	401,78
102 01 99	24299	Gateway GSM com 2 cartões	01	12/2012	488,62	0,00	0,00	488,62	284,89	0,00	14,28	69,77	354,66	133,96
102 01 13	24300	Telefone sem fios WIFI IP	01	12/2012	158,99	0,00	0,00	158,99	81,14	0,00	12,50	19,87	101,01	57,98
102 01 13	24301	Telefone sem fios WIFI IP	01	12/2012	158,98	0,00	0,00	158,98	81,14	0,00	12,50	19,87	101,01	57,97
101 01 04	24302	Switch POE 48 portas	01	12/2012	2 148,48	0,00	0,00	2 148,48	2 148,48	0,00	25,00	0,00	2 148,48	0,00
101 01 04	24303	Switch POE 48 portas	01	12/2012	2 148,47	0,00	0,00	2 148,47	2 148,47	0,00	25,00	0,00	2 148,47	0,00
102 01 99	24304	Auricular com cabos	01	12/2012	135,04	0,00	0,00	135,04	78,73	0,00	14,28	19,28	98,01	37,03
102 01 99	24305	Auricular com cabos	01	12/2012	135,05	0,00	0,00	135,05	78,77	0,00	14,28	19,29	98,06	36,99
102 01 99	24306	Auricular sem fios	01	12/2012	184,16	0,00	0,00	184,16	107,39	0,00	14,28	26,30	133,69	50,47
102 01 99	24307	Auricular sem fios	01	12/2012	184,15	0,00	0,00	184,15	107,39	0,00	14,28	26,30	133,69	50,46
106 03 18	24308	Televisão LCD de 22"	01	12/2012	508,63	0,00	0,00	508,63	296,57	0,00	14,28	72,63	369,20	139,43
106 03 18	24309	Televisão LCD de 22"	01	12/2012	508,63	0,00	0,00	508,63	296,57	0,00	14,28	72,63	369,20	139,43
106 03 18	24310	Televisão LCD de 22"	01	12/2012	508,63	0,00	0,00	508,63	296,57	0,00	14,28	72,63	369,20	139,43
106 03 18	24311	Televisão LCD de 22"	01	12/2012	508,61	0,00	0,00	508,61	296,57	0,00	14,28	72,63	369,20	139,41
102 01 06	24312	Video / VGA	01	12/2012	2 148,03	0,00	0,00	2 148,03	1 754,24	0,00	20,00	393,79	2 148,03	0,00
102 01 02	24314	Consola de audios VOIP	01	12/2012	18 722,43	0,00	0,00	18 722,43	9 556,23	0,00	12,50	2 340,30	11 896,53	6 825,90
102 01 99	24315	EStação base TETRA	01	12/2012	1 260,44	0,00	0,00	1 260,44	734,96	0,00	14,28	179,99	914,95	345,49
102 01 99	24316	Estação de VHF banda alta	01	12/2012	1 534,63	0,00	0,00	1 534,63	894,86	0,00	14,28	219,15	1 114,01	420,62
102 01 99	24317	Estação de VHF banda aeronáutica	01	12/2012	1 534,63	0,00	0,00	1 534,63	894,86	0,00	14,28	219,15	1 114,01	420,62
102 01 16	24319	Radiofone portátil	01	12/2012	368,31	0,00	0,00	368,31	300,78	0,00	20,00	67,53	368,31	0,00
102 01 16	24320	Radiofone portátil	01	12/2012	368,31	0,00	0,00	368,31	300,78	0,00	20,00	67,53	368,31	0,00
102 01 16	24321	Radiofone portátil	01	12/2012	368,31	0,00	0,00	368,31	300,78	0,00	20,00	67,53	368,31	0,00
102 01 16	24322	Radiofone portátil	01	12/2012	368,31	0,00	0,00	368,31	300,78	0,00	20,00	67,53	368,31	0,00
102 01 16	24323	Radiofone portátil	01	12/2012	368,31	0,00	0,00	368,31	300,78	0,00	20,00	67,53	368,31	0,00
107 01 24	24329	Sofá forrado a napa preta	01	12/2012	129,79	0,00	0,00	129,79	66,23	0,00	12,50	16,22	82,45	47,34
107 01 24	24330	Sofá forrado a napa preta	01	12/2012	129,78	0,00	0,00	129,78	66,23	0,00	12,50	16,22	82,45	47,33
101 01 99	24332	Sistema de backups	01	12/2012	5 954,35	0,00	0,00	5 954,35	5 954,35	0,00	25,00	0,00	5 954,35	0,00
103 01 04	26223	Bloco de Gavetas	01	01/2014	0,00	0,00	0,00	0,00	0,00	0,00	12,50	0,00	0,00	0,00
103 01 05	26399	Cadeira giratória c/ braços revestida c/ tecido c	01	03/2014	124,45	0,00	0,00	124,45	44,09	0,00	12,50	15,56	59,65	64,80



## Município de Ourém

# Ficha de amortizações por conta

Ano: 2017

Bem		Aquisição		Alterações patrimoniais		Valor bruto	Amortizações					Situação atual do bem	
GH	Nº Invent.	Descrição do bem	Tipo	Data	Valor aquisição /avaliação	Aumentos	Diminuições	Anos ant.	Extraord.	Exercício Taxa	Valor	Acum ulados	Valor patrim.liq.
Classificação patrimonial: 426													
103 01 05	26400	Cadeira giratória c/ braços revestida c/ tecido c	01	03/2014	124,39	0,00	0,00	124,39	44,06	0,00	12,50	15,55	64,78
103 01 05	26401	Cadeira giratória c/ braços revestida c/ tecido c	01	03/2014	124,39	0,00	0,00	124,39	44,06	0,00	12,50	15,55	64,78
103 01 05	26402	Cadeira giratória c/ braços revestida c/ tecido c	01	03/2014	124,39	0,00	0,00	124,39	44,06	0,00	12,50	15,55	64,78
103 01 05	26403	Cadeira giratória c/ braços revestida c/ tecido c	01	03/2014	124,39	0,00	0,00	124,39	44,06	0,00	12,50	15,55	64,78
103 01 05	26404	Cadeira giratória c/ braços revestida c/ tecido c	01	03/2014	124,39	0,00	0,00	124,39	44,06	0,00	12,50	15,55	64,78
103 01 05	26405	Cadeira giratória c/ braços revestida c/ tecido c	01	03/2014	124,39	0,00	0,00	124,39	44,06	0,00	12,50	15,55	64,78
103 01 05	26406	Cadeira giratória c/ braços revestida c/ tecido c	01	03/2014	124,39	0,00	0,00	124,39	44,06	0,00	12,50	15,55	64,78
103 01 05	26407	Cadeira giratória c/ braços revestida c/ tecido c	01	03/2014	124,39	0,00	0,00	124,39	44,06	0,00	12,50	15,55	64,78
103 01 05	26408	Cadeira giratória c/ braços revestida c/ tecido c	01	03/2014	124,42	0,00	0,00	124,42	44,06	0,00	12,50	15,55	64,81
103 01 05	26563	Cadeira preta costa alta c/ braços	01	03/2014	184,69	0,00	0,00	184,69	63,50	0,00	12,50	23,09	98,10
103 01 12	26564	Secretária cinza c/ tampo em melamina 1,80*0	01	03/2014	122,31	0,00	0,00	122,31	42,05	0,00	12,50	15,29	64,97
103 01 04	26565	Módulo de 3 gavetas em cinza	01	03/2014	119,87	0,00	0,00	119,87	41,20	0,00	12,50	14,98	63,69
101 01 02	26620	Computador Asus	01	05/2014	431,77	0,00	0,00	431,77	287,84	0,00	25,00	107,94	35,99
101 01 13	26621	Monitor Asus 19"	01	05/2014	116,20	0,00	0,00	116,20	77,47	0,00	25,00	29,05	9,68
103 03 05	26666	Maquina de encadernar lbimatic - C150pro	01	10/2014	429,26	0,00	0,00	429,26	193,16	0,00	20,00	85,85	150,25
102 01 13	26710	Telefone Yealink T22P	01	09/2014	64,12	0,00	0,00	64,12	18,71	0,00	12,50	8,02	37,39
102 01 13	26711	Telefone Yealink T22P	01	09/2014	64,12	0,00	0,00	64,12	18,71	0,00	12,50	8,02	37,39
102 01 13	26712	Telefone Yealink T22P	01	09/2014	64,12	0,00	0,00	64,12	18,71	0,00	12,50	8,02	37,39
102 01 13	26713	Telefone Yealink T22P	01	09/2014	64,12	0,00	0,00	64,12	18,71	0,00	12,50	8,02	37,39
102 01 13	26714	Telefone Yealink T22P	01	09/2014	64,12	0,00	0,00	64,12	18,71	0,00	12,50	8,02	37,39
102 01 13	26715	Telefone Yealink T22P	01	09/2014	64,12	0,00	0,00	64,12	18,71	0,00	12,50	8,02	37,39
102 01 13	26716	Telefone Yealink T22P	01	09/2014	64,12	0,00	0,00	64,12	18,71	0,00	12,50	8,02	37,39
102 01 13	26717	Telefone Yealink T22P	01	09/2014	64,12	0,00	0,00	64,12	18,71	0,00	12,50	8,02	37,39
102 01 13	26718	Telefone Yealink T22P	01	09/2014	64,12	0,00	0,00	64,12	18,71	0,00	12,50	8,02	37,39
102 01 13	26719	Telefone Yealink T22P	01	09/2014	64,12	0,00	0,00	64,12	18,71	0,00	12,50	8,02	37,39
102 01 13	26720	Telefone Yealink T22P	01	09/2014	64,12	0,00	0,00	64,12	18,71	0,00	12,50	8,02	37,39
102 01 13	26721	Telefone Yealink T22P	01	09/2014	64,12	0,00	0,00	64,12	18,71	0,00	12,50	8,02	37,39
102 01 13	26722	Telefone Yealink T22P	01	09/2014	64,12	0,00	0,00	64,12	18,71	0,00	12,50	8,02	37,39
102 01 13	26723	Telefone Yealink T22P	01	09/2014	64,12	0,00	0,00	64,12	18,71	0,00	12,50	8,02	37,39





## Município de Ourém

# Ficha de amortizações por conta

Ano: 2017

Bem				Aquisição		Alterações patrimoniais		Valor bruto	Amortizações					Situação atual do bem	
GH	Nº Invent.	Descrição do bem	Tipo	Data	Valor aquisição /avaliação	Aumentos	Diminuições	Anos ant.	Exercício		Acum ulados	Valor patrim.liq.			
									Extraord.	Taxa Valor					
Classificação patrimonial: 426															
102 01 13	26724	Telefone Yealink T22P	01	09/2014	64,12	0,00	0,00	64,12	18,71	0,00	12,50	8,02	26,73	37,39	
102 01 13	26725	Telefone Yealink T22P	01	09/2014	64,12	0,00	0,00	64,12	18,71	0,00	12,50	8,02	26,73	37,39	
102 01 13	26726	Telefone Yealink T22P	01	09/2014	64,12	0,00	0,00	64,12	18,71	0,00	12,50	8,02	26,73	37,39	
102 01 13	26727	Telefone Yealink T22P	01	09/2014	64,12	0,00	0,00	64,12	18,71	0,00	12,50	8,02	26,73	37,39	
102 01 13	26728	Telefone Yealink T22P	01	09/2014	64,12	0,00	0,00	64,12	18,71	0,00	12,50	8,02	26,73	37,39	
102 01 13	26729	Telefone Yealink T22P	01	09/2014	64,12	0,00	0,00	64,12	18,71	0,00	12,50	8,02	26,73	37,39	
102 01 13	26730	Telefone Yealink T22P	01	09/2014	64,12	0,00	0,00	64,12	18,71	0,00	12,50	8,02	26,73	37,39	
102 01 13	26731	Telefone Yealink T22P	01	09/2014	64,12	0,00	0,00	64,12	18,71	0,00	12,50	8,02	26,73	37,39	
102 01 13	26732	Telefone Yealink T22P	01	09/2014	64,12	0,00	0,00	64,12	18,71	0,00	12,50	8,02	26,73	37,39	
102 01 13	26733	Telefone Yealink T22P	01	09/2014	64,12	0,00	0,00	64,12	18,71	0,00	12,50	8,02	26,73	37,39	
102 01 13	26734	Telefone Yealink T22P	01	09/2014	64,12	0,00	0,00	64,12	18,71	0,00	12,50	8,02	26,73	37,39	
102 01 13	26735	Telefone Yealink T22P	01	09/2014	64,12	0,00	0,00	64,12	18,71	0,00	12,50	8,02	26,73	37,39	
102 01 13	26736	Telefone Yealink T22P	01	09/2014	64,12	0,00	0,00	64,12	18,71	0,00	12,50	8,02	26,73	37,39	
102 01 13	26737	Telefone Yealink T22P	01	09/2014	64,12	0,00	0,00	64,12	18,71	0,00	12,50	8,02	26,73	37,39	
102 01 13	26738	Telefone Yealink T22P	01	09/2014	64,12	0,00	0,00	64,12	18,71	0,00	12,50	8,02	26,73	37,39	
102 01 13	26739	Telefone Yealink T22P	01	09/2014	64,12	0,00	0,00	64,12	18,71	0,00	12,50	8,02	26,73	37,39	
102 01 13	26740	Telefone Yealink T22P	01	09/2014	64,12	0,00	0,00	64,12	18,71	0,00	12,50	8,02	26,73	37,39	
102 01 13	26741	Telefone Yealink T22P	01	09/2014	64,12	0,00	0,00	64,12	18,71	0,00	12,50	8,02	26,73	37,39	
102 01 13	26742	Telefone Yealink T22P	01	09/2014	64,12	0,00	0,00	64,12	18,71	0,00	12,50	8,02	26,73	37,39	
102 01 13	26743	Telefone Yealink T22P	01	09/2014	64,12	0,00	0,00	64,12	18,71	0,00	12,50	8,02	26,73	37,39	
102 01 13	26744	Telefone Yealink T22P	01	09/2014	64,12	0,00	0,00	64,12	18,71	0,00	12,50	8,02	26,73	37,39	
102 01 13	26745	Telefone Yealink T22P	01	09/2014	64,12	0,00	0,00	64,12	18,71	0,00	12,50	8,02	26,73	37,39	
102 01 13	26746	Telefone Yealink T22P	01	09/2014	64,12	0,00	0,00	64,12	18,71	0,00	12,50	8,02	26,73	37,39	
102 01 13	26747	Telefone Yealink T22P	01	09/2014	64,12	0,00	0,00	64,12	18,71	0,00	12,50	8,02	26,73	37,39	
102 01 13	26748	Telefone Yealink T22P	01	09/2014	64,12	0,00	0,00	64,12	18,71	0,00	12,50	8,02	26,73	37,39	
102 01 13	26749	Telefone Yealink T22P	01	09/2014	64,00	0,00	0,00	64,00	18,67	0,00	12,50	8,00	26,67	37,33	
101 01 27	26773	Disco externo 3,5" ATB 3.0 CANVIO	01	12/2014	151,08	0,00	0,00	151,08	78,69	0,00	25,00	37,77	116,46	34,62	
103 01 05	26779	Cadeira giratória sem braços - vermelha	01	12/2014	91,73	0,00	0,00	91,73	23,90	0,00	12,50	11,47	35,37	56,36	
101 01 13	26816	Monitor LG 21.5" 22M35A-B	01	01/2015	108,73	0,00	0,00	108,73	54,36	0,00	25,00	27,18	81,54	27,19	



## Município de Ourém

# Ficha de amortizações por conta

Ano: 2017

Bem			Aquisição		Alterações patrimoniais		Valor bruto	Amortizações					Situação atual do bem	
GH	Nº Invent.	Descrição do bem	Tipo	Data	Valor aquisição /avaliação	Aumentos	Diminuições	Anos ant.	Exercício		Acum ulados	Valor patrim.liq.		
									Extraord.	Taxa				
Classificação patrimonial: 426														
101 01 13	26817	Monitor LG 21.5" 22M35A-B	01	01/2015	108,73	0,00	0,00	108,73	54,36	0,00	25,00	27,18	81,54	27,19
101 01 13	26818	Monitor LG 21.5" 22M35A-B	01	01/2015	108,73	0,00	0,00	108,73	54,36	0,00	25,00	27,18	81,54	27,19
101 01 13	26819	Monitor LG 21.5" 22M35A-B	01	01/2015	108,73	0,00	0,00	108,73	54,36	0,00	25,00	27,18	81,54	27,19
101 01 13	26820	Monitor LG 21.5" 22M35A-B	01	01/2015	108,73	0,00	0,00	108,73	54,36	0,00	25,00	27,18	81,54	27,19
101 01 13	26821	Monitor LG 21.5" 22M35A-B	01	01/2015	108,73	0,00	0,00	108,73	54,36	0,00	25,00	27,18	81,54	27,19
101 01 13	26822	Monitor LG 21.5" 22M35A-B	01	01/2015	108,73	0,00	0,00	108,73	54,36	0,00	25,00	27,18	81,54	27,19
101 01 13	26823	Monitor LG 21.5" 22M35A-B	01	01/2015	108,73	0,00	0,00	108,73	54,36	0,00	25,00	27,18	81,54	27,19
101 01 13	26824	Monitor LG 21.5" 22M35A-B	01	01/2015	108,73	0,00	0,00	108,73	54,36	0,00	25,00	27,18	81,54	27,19
101 01 13	26825	Monitor LG 21.5" 22M35A-B	01	01/2015	108,77	0,00	0,00	108,77	54,38	0,00	25,00	27,19	81,57	27,20
103 02 08	26828	Furador, KW-TRIO, 190fls	01	02/2015	91,00	0,00	0,00	91,00	21,81	0,00	12,50	11,38	33,19	57,81
103 02 08	26833	Furador Leitz 5180	01	05/2015	6,67	0,00	0,00	6,67	1,31	0,00	12,50	0,83	2,14	4,53
103 02 01	26834	Agrafador Rapid HD9	01	05/2015	48,86	0,00	0,00	48,86	9,67	0,00	12,50	6,11	15,78	33,08
103 03 03	26835	Guilhotina DL 502 32cm	01	05/2015	39,50	0,00	0,00	39,50	12,51	0,00	20,00	7,90	20,41	19,09
102 01 08	26841	Sistema de som micro, c/ CD, MP3 e USB	01	03/2015	91,39	0,00	0,00	91,39	20,94	0,00	12,50	11,42	32,36	59,03
101 01 02	26842	Computador Mini-ATX	01	03/2015	579,75	0,00	0,00	579,75	265,72	0,00	25,00	144,94	410,66	169,09
101 01 02	26843	Computador Mini-ATX	01	03/2015	579,75	0,00	0,00	579,75	265,72	0,00	25,00	144,94	410,66	169,09
101 01 02	26844	Computador Mini-ATX	01	03/2015	579,75	0,00	0,00	579,75	265,72	0,00	25,00	144,94	410,66	169,09
101 01 02	26845	Computador Mini-ATX	01	03/2015	579,75	0,00	0,00	579,75	265,72	0,00	25,00	144,94	410,66	169,09
101 01 02	26846	Computador Mini-ATX	01	03/2015	579,75	0,00	0,00	579,75	265,72	0,00	25,00	144,94	410,66	169,09
101 01 02	26847	Computador Mini-ATX	01	03/2015	579,75	0,00	0,00	579,75	265,72	0,00	25,00	144,94	410,66	169,09
101 01 02	26848	Computador Mini-ATX	01	03/2015	579,75	0,00	0,00	579,75	265,72	0,00	25,00	144,94	410,66	169,09
101 01 02	26849	Computador Mini-ATX	01	03/2015	579,75	0,00	0,00	579,75	265,72	0,00	25,00	144,94	410,66	169,09
101 01 02	26850	Computador Mini-ATX	01	03/2015	579,75	0,00	0,00	579,75	265,72	0,00	25,00	144,94	410,66	169,09
101 01 02	26851	Computador Mini-ATX	01	03/2015	579,75	0,00	0,00	579,75	265,72	0,00	25,00	144,94	410,66	169,09
101 01 02	26852	Computador Mini-ATX	01	03/2015	579,75	0,00	0,00	579,75	265,72	0,00	25,00	144,94	410,66	169,09
101 01 02	26853	Computador Mini-ATX	01	03/2015	579,75	0,00	0,00	579,75	265,72	0,00	25,00	144,94	410,66	169,09
101 01 02	26854	Computador Mini-ATX	01	03/2015	579,75	0,00	0,00	579,75	265,72	0,00	25,00	144,94	410,66	169,09
101 01 02	26855	Computador Mini-ATX	01	03/2015	579,75	0,00	0,00	579,75	265,72	0,00	25,00	144,94	410,66	169,09
101 01 02	26856	Computador Mini-ATX	01	03/2015	579,75	0,00	0,00	579,75	265,72	0,00	25,00	144,94	410,66	169,09



## Município de Ourém

# Ficha de amortizações por conta

Ano: 2017

Bem			Aquisição		Alterações patrimoniais		Valor bruto	Amortizações					Situação atual do bem	
GH	Nº Invent.	Descrição do bem	Tipo	Data	Valor aquisição /avaliação	Aumentos	Diminuições	Anos ant.	Exercício		Acum <ul style="list-style-type: none">ados</ul>	Valor patrim.liq.		
									Extraord.	Taxa				
Classificação patrimonial: 426														
101 01 13	26857	Monitor LG 21,5	01	03/2015	110,08	0,00	0,00	110,08	50,45	0,00	25,00	27,52	77,97	32,11
101 01 13	26858	Monitor LG 21,5	01	03/2015	110,08	0,00	0,00	110,08	50,45	0,00	25,00	27,52	77,97	32,11
101 01 13	26859	Monitor LG 21,5	01	03/2015	110,08	0,00	0,00	110,08	50,45	0,00	25,00	27,52	77,97	32,11
101 01 13	26860	Monitor LG 21,5	01	03/2015	110,08	0,00	0,00	110,08	50,45	0,00	25,00	27,52	77,97	32,11
101 01 13	26861	Monitor LG 21,5	01	03/2015	110,08	0,00	0,00	110,08	50,45	0,00	25,00	27,52	77,97	32,11
101 01 13	26862	Monitor LG 21,5	01	03/2015	110,08	0,00	0,00	110,08	50,45	0,00	25,00	27,52	77,97	32,11
101 01 13	26863	Monitor LG 21,5	01	03/2015	110,08	0,00	0,00	110,08	50,45	0,00	25,00	27,52	77,97	32,11
101 01 13	26864	Monitor LG 21,5	01	03/2015	110,08	0,00	0,00	110,08	50,45	0,00	25,00	27,52	77,97	32,11
101 01 13	26865	Monitor LG 21,5	01	03/2015	110,08	0,00	0,00	110,08	50,45	0,00	25,00	27,52	77,97	32,11
101 01 13	26866	Monitor LG 21,5	01	03/2015	110,08	0,00	0,00	110,08	50,45	0,00	25,00	27,52	77,97	32,11
101 01 13	26867	Monitor LG 21,5	01	03/2015	110,08	0,00	0,00	110,08	50,45	0,00	25,00	27,52	77,97	32,11
101 01 13	26868	Monitor LG 21,5	01	03/2015	110,08	0,00	0,00	110,08	50,45	0,00	25,00	27,52	77,97	32,11
101 01 13	26869	Monitor LG 21,5	01	03/2015	110,08	0,00	0,00	110,08	50,45	0,00	25,00	27,52	77,97	32,11
101 01 13	26870	Monitor LG 21,5	01	03/2015	110,08	0,00	0,00	110,08	50,45	0,00	25,00	27,52	77,97	32,11
101 01 13	26871	Monitor LG 21,5	01	03/2015	110,06	0,00	0,00	110,06	50,45	0,00	25,00	27,52	77,97	32,09
101 01 99	26882	Servidor DELL PE R730	01	04/2015	10 449,31	0,00	0,00	10 449,31	4 571,58	0,00	25,00	2 612,33	7 183,91	3 265,40
101 01 99	26883	Dispositivo de armazenamento - Dell PowerVa	01	04/2015	6 827,10	0,00	0,00	6 827,10	2 986,87	0,00	25,00	1 706,78	4 693,65	2 133,45
101 01 99	26884	Dispositivo de armazenamento - Dell PowerVa	01	04/2015	5 094,09	0,00	0,00	5 094,09	2 228,66	0,00	25,00	1 273,52	3 502,18	1 591,91
101 01 04	26885	Switch - Dell Networking N4032	01	04/2015	6 966,53	0,00	0,00	6 966,53	3 047,85	0,00	25,00	1 741,63	4 789,48	2 177,05
101 01 07	26886	Digitalizador Epson Workforce DS-6000N	01	05/2015	3 193,51	0,00	0,00	3 193,51	1 330,63	0,00	25,00	798,38	2 129,01	1 064,50
101 01 07	26887	Digitalizador Epson Workforce DS - 7500N	01	05/2015	1 570,46	0,00	0,00	1 570,46	654,37	0,00	25,00	392,62	1 046,99	523,47
101 01 07	26888	Digitalizador Epson Workforce DS-6500N	01	06/2015	1 164,39	0,00	0,00	1 164,39	460,91	0,00	25,00	291,10	752,01	412,38
101 01 07	26889	Digitalizador Epson Workforce DS-6500N	01	06/2015	1 164,39	0,00	0,00	1 164,39	460,91	0,00	25,00	291,10	752,01	412,38
101 01 07	26890	Digitalizador Epson Workforce DS-7500N	01	06/2015	1 570,46	0,00	0,00	1 570,46	621,65	0,00	25,00	392,62	1 014,27	556,19
101 01 25	26891	Servidor Dell PowerVault MD3820i	01	05/2015	13 454,10	0,00	0,00	13 454,10	5 605,88	0,00	25,00	3 363,53	8 969,41	4 484,69
101 01 25	26892	Dispositivo de armazenamento - Dell PowerVa	01	05/2015	4 506,27	0,00	0,00	4 506,27	1 877,62	0,00	25,00	1 126,57	3 004,19	1 502,08
101 01 04	26893	Switchi Dell Networking N4032	01	05/2015	5 260,06	0,00	0,00	5 260,06	2 191,70	0,00	25,00	1 315,02	3 506,72	1 753,34
101 01 25	26894	Servidor Nexus	01	05/2015	9 779,91	0,00	0,00	9 779,91	4 074,97	0,00	25,00	2 444,98	6 519,95	3 259,96
101 01 25	26895	Servidor Nexus	01	05/2015	9 779,91	0,00	0,00	9 779,91	4 074,97	0,00	25,00	2 444,98	6 519,95	3 259,96



Município de Ourém

# Ficha de amortizações por conta

Ano: 2017

Bem			Aquisição		Alterações patrimoniais		Valor bruto	Amortizações					Situação atual do bem	
GH	Nº Invent.	Descrição do bem	Tipo	Data	Valor aquisição /avaliação	Aumentos	Diminuições	Anos ant.	Exercício		Acum ulados	Valor patrim.liq.		
									Extraord.	Taxa Valor				
Classificação patrimonial: 426														
101 01 25	26896	Servidor Nexus	01	05/2015	9 779,91	0,00	0,00	9 779,91	4 074,97	0,00	25,00	2 444,98	6 519,95	3 259,96
101 01 01	26897	Bastidor Informático	01	05/2015	1 695,22	0,00	0,00	1 695,22	353,17	0,00	12,50	211,90	565,07	1 130,15
101 01 01	26898	Bastidor Informático	01	05/2015	287,43	0,00	0,00	287,43	59,88	0,00	12,50	35,93	95,81	191,62
101 01 01	26899	Bastidor Informático	01	05/2015	287,43	0,00	0,00	287,43	59,88	0,00	12,50	35,93	95,81	191,62
101 01 04	26900	Switch extreme networks summit	01	05/2015	3 661,95	0,00	0,00	3 661,95	1 525,82	0,00	25,00	915,49	2 441,31	1 220,64
103 01 05	26904	Cadeira giratória sem braços	01	05/2015	91,73	0,00	0,00	91,73	18,16	0,00	12,50	11,47	29,63	62,10
101 01 04	26905	Switch NetGear 24 portas	01	06/2015	481,90	0,00	0,00	481,90	190,76	0,00	25,00	120,48	311,24	170,66
101 01 99	26906	Transformador para portátil HP 90W	01	02/2015	57,49	0,00	0,00	57,49	26,35	0,00	25,00	14,37	40,72	16,77
101 01 99	26907	DisplayPort Macho DVI Adapter Fêmea	01	06/2015	0,00	0,00	0,00	0,00	0,00	0,00	25,00	0,00	0,00	0,00
101 01 99	26910	Carregador isqueiro para tablet	01	07/2015	29,83	0,00	0,00	29,83	11,19	0,00	25,00	7,46	18,65	11,18
102 01 20	26922	Antena Exterior 200mm NanoBeam	01	08/2015	122,15	0,00	0,00	122,15	21,63	0,00	12,50	15,27	36,90	85,25
102 01 20	26923	Antena Exterior 200mm NanoBeam	01	08/2015	122,15	0,00	0,00	122,15	21,63	0,00	12,50	15,27	36,90	85,25
102 01 20	26924	Antena Exterior 200mm NanoBeam	01	08/2015	122,15	0,00	0,00	122,15	21,63	0,00	12,50	15,27	36,90	85,25
102 01 20	26925	Antena Exterior 200mm NanoBeam	01	08/2015	122,15	0,00	0,00	122,15	21,63	0,00	12,50	15,27	36,90	85,25
102 01 20	26926	Antena Exterior 200mm NanoBeam	01	08/2015	122,15	0,00	0,00	122,15	21,63	0,00	12,50	15,27	36,90	85,25
102 01 20	26927	Antena Exterior 200mm NanoBeam	01	08/2015	122,15	0,00	0,00	122,15	21,63	0,00	12,50	15,27	36,90	85,25
102 01 20	26928	Antena Exterior 200mm NanoBeam	01	08/2015	122,15	0,00	0,00	122,15	21,63	0,00	12,50	15,27	36,90	85,25
102 01 20	26929	Antena Exterior 200mm NanoBeam	01	08/2015	122,15	0,00	0,00	122,15	21,63	0,00	12,50	15,27	36,90	85,25
102 01 20	26930	Antena Exterior 200mm NanoBeam	01	08/2015	122,15	0,00	0,00	122,15	21,63	0,00	12,50	15,27	36,90	85,25
102 01 20	26931	Antena Exterior 200mm NanoBeam	01	08/2015	122,15	0,00	0,00	122,15	21,63	0,00	12,50	15,27	36,90	85,25
102 01 20	26932	Antena Exterior 200mm NanoBeam	01	08/2015	122,15	0,00	0,00	122,15	21,63	0,00	12,50	15,27	36,90	85,25
102 01 20	26933	Antena Exterior 200mm NanoBeam	01	08/2015	122,15	0,00	0,00	122,15	21,63	0,00	12,50	15,27	36,90	85,25
102 01 20	26934	Antena Exterior 200mm NanoBeam	01	08/2015	122,15	0,00	0,00	122,15	21,63	0,00	12,50	15,27	36,90	85,25
102 01 20	26935	Antena Exterior 200mm NanoBeam	01	08/2015	122,15	0,00	0,00	122,15	21,63	0,00	12,50	15,27	36,90	85,25
102 01 20	26936	Antena Exterior 400mm NanoBeam M5	01	08/2015	117,94	0,00	0,00	117,94	20,88	0,00	12,50	14,74	35,62	82,32
102 01 20	26937	Antena Exterior 400mm NanoBeam M5	01	08/2015	117,94	0,00	0,00	117,94	20,88	0,00	12,50	14,74	35,62	82,32
102 01 20	26938	Antena Exterior 400mm NanoBeam M5	01	08/2015	117,94	0,00	0,00	117,94	20,88	0,00	12,50	14,74	35,62	82,32
102 01 20	26939	Antena Exterior 400mm NanoBeam M5	01	08/2015	117,94	0,00	0,00	117,94	20,88	0,00	12,50	14,74	35,62	82,32
102 01 20	26940	Antena Exterior 400mm NanoBeam M5	01	08/2015	117,94	0,00	0,00	117,94	20,88	0,00	12,50	14,74	35,62	82,32



## Município de Ourém

# Ficha de amortizações por conta

Ano: 2017

Bem			Aquisição		Alterações patrimoniais		Valor bruto	Amortizações					Situação atual do bem	
GH	Nº Invent.	Descrição do bem	Tipo	Data	Valor aquisição /avaliação	Aumentos	Diminuições	Anos ant.	Extraord.	Exercício Taxa	Valor	Acumulados	Valor patrim.liq.	
Classificação patrimonial: 426														
102 01 20	26941	Antena Exterior 400mm NanoBeam M5	01	08/2015	117,94	0,00	0,00	117,94	20,88	0,00	12,50	14,74	35,62	82,32
101 01 19	26942	RouterBoard Mikrotik	01	08/2015	136,06	0,00	0,00	136,06	48,20	0,00	25,00	34,02	82,22	53,84
101 01 19	26943	RouterBoard Mikrotik	01	08/2015	136,06	0,00	0,00	136,06	48,20	0,00	25,00	34,02	82,22	53,84
101 01 19	26944	RouterBoard Mikrotik	01	08/2015	136,06	0,00	0,00	136,06	48,20	0,00	25,00	34,02	82,22	53,84
101 01 19	26945	RouterBoard Mikrotik	01	08/2015	136,06	0,00	0,00	136,06	48,20	0,00	25,00	34,02	82,22	53,84
101 01 19	26946	RouterBoard Mikrotik	01	08/2015	136,06	0,00	0,00	136,06	48,20	0,00	25,00	34,02	82,22	53,84
101 01 19	26947	RouterBoard Mikrotik	01	08/2015	136,06	0,00	0,00	136,06	48,20	0,00	25,00	34,02	82,22	53,84
101 01 19	26948	RouterBoard Mikrotik	01	08/2015	136,06	0,00	0,00	136,06	48,20	0,00	25,00	34,02	82,22	53,84
101 01 19	26949	RouterBoard Mikrotik	01	08/2015	136,06	0,00	0,00	136,06	48,20	0,00	25,00	34,02	82,22	53,84
101 01 19	26950	RouterBoard Mikrotik	01	08/2015	136,06	0,00	0,00	136,06	48,20	0,00	25,00	34,02	82,22	53,84
101 01 19	26951	RouterBoard Mikrotik	01	08/2015	136,06	0,00	0,00	136,06	48,20	0,00	25,00	34,02	82,22	53,84
101 01 19	26952	RouterBoard Mikrotik	01	08/2015	136,06	0,00	0,00	136,06	48,20	0,00	25,00	34,02	82,22	53,84
101 01 19	26953	RouterBoard Mikrotik	01	08/2015	136,06	0,00	0,00	136,06	48,20	0,00	25,00	34,02	82,22	53,84
101 01 19	26954	RouterBoard Mikrotik	01	08/2015	136,06	0,00	0,00	136,06	48,20	0,00	25,00	34,02	82,22	53,84
101 01 19	26955	RouterBoard Mikrotik	01	08/2015	136,06	0,00	0,00	136,06	48,20	0,00	25,00	34,02	82,22	53,84
101 01 19	26956	RouterBoard Mikrotik	01	08/2015	136,06	0,00	0,00	136,06	48,20	0,00	25,00	34,02	82,22	53,84
101 01 19	26957	RouterBoard Mikrotik	01	08/2015	136,06	0,00	0,00	136,06	48,20	0,00	25,00	34,02	82,22	53,84
101 01 19	26958	RouterBoard Mikrotik	01	08/2015	136,06	0,00	0,00	136,06	48,20	0,00	25,00	34,02	82,22	53,84
101 01 19	26959	RouterBoard Mikrotik	01	08/2015	136,06	0,00	0,00	136,06	48,20	0,00	25,00	34,02	82,22	53,84
101 01 19	26960	Router Cloud Core	01	08/2015	1 046,20	0,00	0,00	1 046,20	370,53	0,00	25,00	261,55	632,08	414,12
101 01 19	26961	Router Cloud Core	01	08/2015	1 046,20	0,00	0,00	1 046,20	370,53	0,00	25,00	261,55	632,08	414,12
101 01 25	26973	Servidor Dell Networking N3048	01	08/2015	2 410,24	0,00	0,00	2 410,24	803,41	0,00	25,00	602,56	1 405,97	1 004,27
101 01 25	26974	Switch Deel Networking N2048 L2	01	08/2015	3 119,64	0,00	0,00	3 119,64	1 039,88	0,00	25,00	779,91	1 819,79	1 299,85
101 01 25	26975	Servidor Dell Networking N2048P	01	08/2015	5 422,49	0,00	0,00	5 422,49	1 807,49	0,00	25,00	1 355,62	3 163,11	2 259,38
101 01 16	26976	Portátil Fujitsu - FSC A514	01	10/2015	565,80	0,00	0,00	565,80	176,81	0,00	25,00	141,45	318,26	247,54
101 01 16	26977	Portátil Fujitsu - FSC A514	01	10/2015	565,80	0,00	0,00	565,80	176,81	0,00	25,00	141,45	318,26	247,54
101 01 16	26978	Portátil Fujitsu - FSC A514	01	10/2015	565,81	0,00	0,00	565,81	176,81	0,00	25,00	141,45	318,26	247,55
101 01 16	26979	Portátil Fujitsu - FSC A514	01	10/2015	565,81	0,00	0,00	565,81	176,81	0,00	25,00	141,45	318,26	247,55
101 01 16	26980	Portátil Fujitsu - FSC A514	01	10/2015	565,81	0,00	0,00	565,81	176,81	0,00	25,00	141,45	318,26	247,55



Município de Ourém

## Ficha de amortizações por conta

Ano: 2017

Bem			Aquisição		Alterações patrimoniais		Valor bruto	Amortizações					Situação atual do bem	
GH	Nº Invent.	Descrição do bem	Tipo	Data	Valor aquisição /avaliação	Aumentos	Diminuições	Anos ant.	Extraord.	Exercício Taxa	Valor	Acum ulados	Valor patrim.liq.	
Classificação patrimonial: 426														
101 01 99	26982	Kit de bateria para UPS 20 KVA	01	08/2015	2 382,10	0,00	0,00	2 382,10	794,04	0,00	25,00	595,53	1 389,57	992,53
101 01 99	26983	kit de Baterias para UPS 20 KVA	01	08/2015	2 382,10	0,00	0,00	2 382,10	794,04	0,00	25,00	595,53	1 389,57	992,53
101 01 99	26984	Kit de Bateria para UPS 10 KVA	01	08/2015	1 160,96	0,00	0,00	1 160,96	386,99	0,00	25,00	290,24	677,23	483,73
101 01 99	26985	Apontador Toshiba Preto	01	09/2015	68,49	0,00	0,00	68,49	22,83	0,00	25,00	17,12	39,95	28,54
101 01 07	26986	Impressora HP Envy 5530	01	09/2015	103,16	0,00	0,00	103,16	34,39	0,00	25,00	25,79	60,18	42,98
101 01 07	27016	Impressoura Multifunções HP LaserJet 3055	37	12/2015	0,00	0,00	0,00	0,00	0,00	0,00	25,00	0,00	0,00	0,00
101 01 02	27017	Computador CityDesk NPO6300 P4 3.0 160 G	37	12/2015	0,00	0,00	0,00	0,00	0,00	0,00	25,00	0,00	0,00	0,00
103 01 05	27018	Cadeira fixa com braços de cor preta	37	12/2015	0,00	0,00	0,00	0,00	0,00	0,00	25,00	0,00	0,00	0,00
103 01 05	27019	Cadeira fixa com braços de cor preta	37	12/2015	0,00	0,00	0,00	0,00	0,00	0,00	25,00	0,00	0,00	0,00
103 01 05	27020	Cadeira fixa com braços de cor preta	37	12/2015	0,00	0,00	0,00	0,00	0,00	0,00	25,00	0,00	0,00	0,00
103 01 05	27021	Cadeira fixa com pbraços de cor preta	37	12/2015	0,00	0,00	0,00	0,00	0,00	0,00	25,00	0,00	0,00	0,00
103 01 05	27022	Cadeira fixa com pbraços de cor preta	37	12/2015	0,00	0,00	0,00	0,00	0,00	0,00	25,00	0,00	0,00	0,00
103 03 05	27023	Maquina encadernar	37	12/2015	0,00	0,00	0,00	0,00	0,00	0,00	20,00	0,00	0,00	0,00
103 01 10	27024	Mesa redonda Faia- 110cm	37	12/2015	64,91	0,00	0,00	64,91	35,17	0,00	50,00	29,74	64,91	0,00
101 01 25	27025	Servidor HP ML350 G6 - Intel Quad Core	37	12/2015	0,00	0,00	0,00	0,00	0,00	0,00	25,00	0,00	0,00	0,00
101 01 16	27027	Computador portátil Asus P50IJ	37	12/2015	0,00	0,00	0,00	0,00	0,00	0,00	25,00	0,00	0,00	0,00
101 01 16	27028	Computador portátil Asus P50IJ	37	12/2015	0,00	0,00	0,00	0,00	0,00	0,00	25,00	0,00	0,00	0,00
101 01 07	27029	Impressora Multifunções Xerox 32220V	37	12/2015	0,00	0,00	0,00	0,00	0,00	0,00	25,00	0,00	0,00	0,00
101 01 07	27030	Impressora plottre Canon IPF 605	37	12/2015	4,50	0,00	0,00	4,50	4,50	0,00	100,00	0,00	4,50	0,00
106 03 18	27031	Televisão LCD Sansung FULL-HD 42"	37	12/2015	169,76	0,00	0,00	169,76	64,37	0,00	35,00	59,42	123,79	45,97
101 01 07	27032	Impressora multifunções HP Officejet 7610	37	12/2015	153,76	0,00	0,00	153,76	49,97	0,00	30,00	46,13	96,10	57,66
102 01 14	27060	Telemóvel Samsung Galaxy Grand Prime Gray	01	12/2015	184,94	0,00	0,00	184,94	50,09	0,00	25,00	46,24	96,33	88,61
102 01 14	27061	Telemóvel Samsung Galaxy Grand Prime Gray	01	12/2015	184,94	0,00	0,00	184,94	50,09	0,00	25,00	46,24	96,33	88,61
102 01 14	27062	Telemóvel Samsung Galaxy Grand Prime Gray	01	12/2015	184,94	0,00	0,00	184,94	50,09	0,00	25,00	46,24	96,33	88,61
102 01 14	27063	Telemóvel Samsung Galaxy Grand Prime Gray	01	12/2015	184,94	0,00	0,00	184,94	50,09	0,00	25,00	46,24	96,33	88,61
102 01 14	27064	Telemóvel Samsung Galaxy Grand Prime Gray	01	12/2015	184,93	0,00	0,00	184,93	50,08	0,00	25,00	46,23	96,31	88,62
102 01 14	27065	Telemóvel Samsung Galaxy Grand Prime Gray	01	12/2015	184,93	0,00	0,00	184,93	50,08	0,00	25,00	46,23	96,31	88,62
102 01 14	27066	Telemóvel Samsung Galaxy Grand Prime Gray	01	12/2015	184,93	0,00	0,00	184,93	50,08	0,00	25,00	46,23	96,31	88,62
102 01 14	27067	Telemóvel Samsung Galaxy Grand Prime Gray	01	12/2015	184,93	0,00	0,00	184,93	50,08	0,00	25,00	46,23	96,31	88,62



Município de Ourém

## Ficha de amortizações por conta

Ano: 2017

Bem			Aquisição		Alterações patrimoniais		Valor bruto	Amortizações					Situação atual do bem	
GH	Nº Invent.	Descrição do bem	Tipo	Data	Valor aquisição /avaliação	Aumentos	Diminuições	Anos ant.	Exercício		Acum ulados	Valor patrim.liq.		
									Extraord.	Taxa Valor				
Classificação patrimonial: 426														
102 01 14	27068	Telemóvel Samsung Galaxy Grand Prime Gray	01	12/2015	184,93	0,00	0,00	184,93	50,08	0,00	25,00	46,23	96,31	88,62
102 01 14	27069	Telemóvel Samsung Galaxy Grand Prime Gray	01	12/2015	184,93	0,00	0,00	184,93	50,08	0,00	25,00	46,23	96,31	88,62
102 01 14	27070	Telemóvel Samsung Galaxy Grand Prime Gray	01	12/2015	184,93	0,00	0,00	184,93	50,08	0,00	25,00	46,23	96,31	88,62
102 01 14	27071	Telemóvel Samsung Galaxy Grand Prime Gray	01	12/2015	184,93	0,00	0,00	184,93	50,08	0,00	25,00	46,23	96,31	88,62
102 01 14	27072	Telemóvel Samsung Galaxy Grand Prime Gray	01	12/2015	184,93	0,00	0,00	184,93	50,08	0,00	25,00	46,23	96,31	88,62
102 01 14	27073	Telemóvel Samsung Galaxy Grand Prime Gray	01	12/2015	184,93	0,00	0,00	184,93	50,08	0,00	25,00	46,23	96,31	88,62
102 01 14	27074	Telemóvel Samsung Galaxy Grand Prime Gray	01	12/2015	184,93	0,00	0,00	184,93	50,08	0,00	25,00	46,23	96,31	88,62
103 01 12	27093	Secretária Weng 180x80	37	12/2015	92,98	0,00	0,00	92,98	30,21	0,00	30,00	27,89	58,10	34,88
103 01 12	27094	Secretária, Weng 180x80	37	12/2015	92,98	0,00	0,00	92,98	30,21	0,00	30,00	27,89	58,10	34,88
103 01 12	27095	Secretária em L - Faia clara 160x80 + 100x60	37	12/2015	92,98	0,00	0,00	92,98	30,21	0,00	30,00	27,89	58,10	34,88
103 01 12	27096	Secretária em L - Faia clara 160x80 + 100x60	37	12/2015	92,98	0,00	0,00	92,98	30,21	0,00	30,00	27,89	58,10	34,88
103 01 04	27097	Bloco de 3 gavetas metálico com rodas - cinza	37	12/2015	92,98	0,00	0,00	92,98	30,21	0,00	30,00	27,89	58,10	34,88
103 01 04	27098	Bloco de 3 gavetas metálico com rodas - cinza	37	12/2015	92,98	0,00	0,00	92,98	12,59	0,00	12,50	11,62	24,21	68,77
103 01 04	27099	Bloco de 3 gavetas metálico com rodas - cinza	37	12/2015	92,98	0,00	0,00	92,98	30,21	0,00	30,00	27,89	58,10	34,88
103 01 04	27100	Bloco de 3 gavetas metálico de cor cinza	37	12/2015	92,98	0,00	0,00	92,98	30,21	0,00	30,00	27,89	58,10	34,88
103 01 10	27101	Mesa de reuniões 280x120	37	12/2015	92,98	0,00	0,00	92,98	30,21	0,00	30,00	27,89	58,10	34,88
103 01 01	27102	Armário de madeira com portas Wengue 160x80	37	12/2015	92,98	0,00	0,00	92,98	30,21	0,00	30,00	27,89	58,10	34,88
103 01 01	27103	Armário de madeira com portas de correr - Wengue	37	12/2015	92,98	0,00	0,00	92,98	30,21	0,00	30,00	27,89	58,10	34,88
103 01 01	27104	Armário de madeira com portas de correr Faia	37	12/2015	92,98	0,00	0,00	92,98	30,21	0,00	30,00	27,89	58,10	34,88
103 01 01	27105	Armário de madeira com portas de correr Faia	37	12/2015	92,98	0,00	0,00	92,98	30,21	0,00	30,00	27,89	58,10	34,88
103 01 01	27106	Armário de madeira com portas de correr Faia	37	12/2015	92,98	0,00	0,00	92,98	30,21	0,00	30,00	27,89	58,10	34,88
103 01 01	27107	Armário de madeira com portas de correr Faia	37	12/2015	92,98	0,00	0,00	92,98	30,21	0,00	30,00	27,89	58,10	34,88
103 01 05	27108	Cadeira Free com braços, forrada napa preta	37	12/2015	39,00	0,00	0,00	39,00	12,68	0,00	30,00	11,70	24,38	14,62
103 01 05	27109	Cadeira Free com braços, forrada napa preta	37	12/2015	39,00	0,00	0,00	39,00	12,68	0,00	30,00	11,70	24,38	14,62
103 01 05	27110	Cadeira Free com braços, forrada napa preta	37	12/2015	39,00	0,00	0,00	39,00	12,68	0,00	30,00	11,70	24,38	14,62
103 01 05	27111	Cadeira Free com braços, forrada napa preta	37	12/2015	39,00	0,00	0,00	39,00	12,68	0,00	30,00	11,70	24,38	14,62
103 01 05	27112	Cadeira Free com braços, forrada napa preta	37	12/2015	39,00	0,00	0,00	39,00	12,68	0,00	30,00	11,70	24,38	14,62
103 01 05	27113	Cadeira Free com braços, forrada napa preta	37	12/2015	39,00	0,00	0,00	39,00	12,68	0,00	30,00	11,70	24,38	14,62
103 01 05	27114	Cadeira Free com braços, forrada napa preta	37	12/2015	39,00	0,00	0,00	39,00	12,68	0,00	30,00	11,70	24,38	14,62



Município de Ourém

## Ficha de amortizações por conta

Ano: 2017

Bem			Aquisição		Alterações patrimoniais		Valor bruto	Amortizações					Situação atual do bem	
GH	Nº Invent.	Descrição do bem	Tipo	Data	Valor aquisição /avaliação	Aumentos	Diminuições	Anos ant.	Exercício		Acum ulados	Valor patrim.liq.		
									Extraord.	Taxa Valor				
Classificação patrimonial: 426														
103 01 05	27115	Cadeira Free com braços, forrada napa preta	37	12/2015	39,00	0,00	0,00	39,00	12,68	0,00	30,00	11,70	24,38	14,62
103 01 05	27116	Cadeira Free com braços, forrada napa preta	37	12/2015	39,00	0,00	0,00	39,00	12,68	0,00	30,00	11,70	24,38	14,62
103 01 05	27117	Cadeira Free com braços, forrada napa preta	37	12/2015	39,00	0,00	0,00	39,00	12,68	0,00	30,00	11,70	24,38	14,62
103 01 05	27118	Cadeira fixa com braços, e forrada a tecido pre	37	12/2015	13,64	0,00	0,00	13,64	4,43	0,00	30,00	4,09	8,52	5,12
103 01 05	27119	Cadeira fixa com braços, e forrada a tecido pre	37	12/2015	13,64	0,00	0,00	13,64	4,43	0,00	30,00	4,09	8,52	5,12
103 01 05	27120	Cadeira fixa com braços, e forrada a tecido pre	37	12/2015	13,64	0,00	0,00	13,64	4,43	0,00	30,00	4,09	8,52	5,12
103 01 05	27121	Cadeira fixa com braços, e forrada a tecido pre	37	12/2015	13,64	0,00	0,00	13,64	4,43	0,00	30,00	4,09	8,52	5,12
103 01 05	27122	Cadeira fixa com braços, e forrada a tecido pre	37	12/2015	13,64	0,00	0,00	13,64	4,43	0,00	30,00	4,09	8,52	5,12
103 01 05	27123	Cadeira fixa com braços, e forrada a tecido pre	37	12/2015	13,64	0,00	0,00	13,64	4,43	0,00	30,00	4,09	8,52	5,12
103 01 05	27124	Cadeira fixa com braços, e forrada a tecido pre	37	12/2015	13,64	0,00	0,00	13,64	4,43	0,00	30,00	4,09	8,52	5,12
103 01 05	27125	Cadeira giratória de costa alta de cor verde cor	37	12/2015	15,64	0,00	0,00	15,64	5,08	0,00	30,00	4,69	9,77	5,87
103 01 05	27126	Cadeira fixa com braços, de cor verde/cinza	37	12/2015	13,64	0,00	0,00	13,64	4,43	0,00	30,00	4,09	8,52	5,12
103 01 05	27127	Cadeira fixa com braços, de cor verde/cinza	37	12/2015	13,64	0,00	0,00	13,64	4,43	0,00	30,00	4,09	8,52	5,12
103 01 05	27128	Cadeira giratória com braços, de cor preto	37	12/2015	13,64	0,00	0,00	13,64	4,43	0,00	30,00	4,09	8,52	5,12
103 01 05	27129	Cadeira giratória com braços, de cor preto	37	12/2015	13,64	0,00	0,00	13,64	4,43	0,00	30,00	4,09	8,52	5,12
103 01 05	27130	Cadeira giratória com braços, de cor preta	37	12/2015	13,64	0,00	0,00	13,64	4,43	0,00	30,00	4,09	8,52	5,12
103 01 05	27131	Cadeira giratória, de cor preta	37	12/2015	13,64	0,00	0,00	13,64	4,43	0,00	30,00	4,09	8,52	5,12
101 01 07	27132	Impressora HP Deskjet D5560 Wireless	37	05/2015	0,00	0,00	0,00	0,00	0,00	0,00	25,00	0,00	0,00	0,00
103 01 05	27134	Cadeira executivo, costa alta, giratória, c/ braço	37	12/2015	13,64	0,00	0,00	13,64	4,43	0,00	30,00	4,09	8,52	5,12
101 01 13	27135	Monitor TFT Samsung SyncMaster 214T 21"	37	12/2015	0,00	0,00	0,00	0,00	0,00	0,00	25,00	0,00	0,00	0,00
101 01 13	27136	Monitor TFT LG 1718S-SN 17"	37	12/2015	0,00	0,00	0,00	0,00	0,00	0,00	25,00	0,00	0,00	0,00
101 01 13	27138	Monitor TFT LG 1718S-SN 17"	37	12/2015	0,00	0,00	0,00	0,00	0,00	0,00	25,00	0,00	0,00	0,00
101 01 13	27139	Monitor TFT LG 1718S-SN 17"	37	12/2015	0,00	0,00	0,00	0,00	0,00	0,00	25,00	0,00	0,00	0,00
101 01 02	27140	Computador Intel Pentium Dual-Core	37	12/2015	0,00	0,00	0,00	0,00	0,00	0,00	25,00	0,00	0,00	0,00
103 01 12	27141	Secretária em Faia clara 160x80	37	12/2015	92,98	0,00	0,00	92,98	30,21	0,00	30,00	27,89	58,10	34,88
101 01 02	27142	Computador Intel Pentium Dual-Core	37	12/2015	92,98	0,00	0,00	92,98	25,19	0,00	25,00	23,25	48,44	44,54
101 01 99	27143	Ups Mustek PoweMust 600 Offline	37	12/2015	0,00	0,00	0,00	0,00	0,00	0,00	25,00	0,00	0,00	0,00
101 01 99	27144	Ups Mustek PoweMust 600 Offline	37	12/2015	0,00	0,00	0,00	0,00	0,00	0,00	25,00	0,00	0,00	0,00
101 01 99	27145	Ups Mustek PoweMust 600 Offline	37	12/2015	0,00	0,00	0,00	0,00	0,00	0,00	25,00	0,00	0,00	0,00





Município de Ourém

## Ficha de amortizações por conta

Ano: 2017

Bem			Aquisição		Alterações patrimoniais		Valor bruto	Amortizações					Situação atual do bem	
GH	Nº Invent.	Descrição do bem	Tipo	Data	Valor aquisição /avaliação	Aumentos	Diminuições	Anos ant.	Extraord.	Exercício Taxa	Valor	Acum ulados	Valor patrim.liq.	
Classificação patrimonial: 426														
101 01 99	27146	Ups Mustek PoweMust 600 Offline	37	12/2015	0,00	0,00	0,00	0,00	0,00	0,00	25,00	0,00	0,00	0,00
101 01 99	27147	Ups Mustek PoweMust 600 Offline	37	12/2015	0,00	0,00	0,00	0,00	0,00	0,00	25,00	0,00	0,00	0,00
101 01 99	27148	Ups Mustek PowerMust 636 Offline636 VA	37	12/2015	0,00	0,00	0,00	0,00	0,00	0,00	25,00	0,00	0,00	0,00
101 01 99	27149	Ups Mustek Phasak 650 VA PH9460	37	12/2015	0,00	0,00	0,00	0,00	0,00	0,00	25,00	0,00	0,00	0,00
101 01 99	27150	Ups Mustek Phasak 850 VA PH 9485	37	12/2015	0,00	0,00	0,00	0,00	0,00	0,00	25,00	0,00	0,00	0,00
101 01 13	27151	Monitor Asus TFT 21,6" Wide	37	12/2015	0,00	0,00	0,00	0,00	0,00	0,00	25,00	0,00	0,00	0,00
101 01 13	27152	Monitor Asus TFT 21,6" Wide	37	12/2015	0,00	0,00	0,00	0,00	0,00	0,00	25,00	0,00	0,00	0,00
101 01 99	27153	Ups Phasak 600VA	37	12/2015	0,00	0,00	0,00	0,00	0,00	0,00	25,00	0,00	0,00	0,00
101 01 13	27154	Ups Phasak 600VA	37	12/2015	0,00	0,00	0,00	0,00	0,00	0,00	25,00	0,00	0,00	0,00
101 01 07	27155	Impressora HP Deskjet F2280	37	12/2015	0,00	0,00	0,00	0,00	0,00	0,00	25,00	0,00	0,00	0,00
101 01 02	27156	Computador, processador Core 2 Duo E7500 2	37	12/2015	0,00	0,00	0,00	0,00	0,00	0,00	25,00	0,00	0,00	0,00
101 01 13	27157	Monitor TFT Samsung Syncmaster 923 NW 19	37	12/2015	0,00	0,00	0,00	0,00	0,00	0,00	25,00	0,00	0,00	0,00
101 01 02	27158	Computador Diso rígido 500GB SATAII HP "Pr	37	12/2015	0,00	0,00	0,00	0,00	0,00	0,00	25,00	0,00	0,00	0,00
103 01 05	27163	Cadeira em madeira, fixa, com braços, revest	37	12/2015	55,80	0,00	0,00	55,80	30,23	0,00	50,00	25,57	55,80	0,00
103 01 05	27164	Cadeira em madeira, fixa, com braços, revest	37	12/2015	55,80	0,00	0,00	55,80	30,23	0,00	50,00	25,57	55,80	0,00
103 01 05	27165	Cadeira em madeira, fixa, com braços, revest	37	12/2015	55,80	0,00	0,00	55,80	30,23	0,00	50,00	25,57	55,80	0,00
103 01 05	27166	Cadeira em madeira, fixa, com braços, revest	37	12/2015	55,80	0,00	0,00	55,80	30,23	0,00	50,00	25,57	55,80	0,00
103 01 05	27167	Cadeira em madeira, fixa, com braços, revest	37	12/2015	55,80	0,00	0,00	55,80	30,23	0,00	50,00	25,57	55,80	0,00
103 01 05	27168	Cadeira em madeira, fixa, com braços, revest	37	12/2015	55,80	0,00	0,00	55,80	30,23	0,00	50,00	25,57	55,80	0,00
103 01 05	27169	Cadeira em madeira, fixa, com braços, revest	37	12/2015	55,80	0,00	0,00	55,80	30,23	0,00	50,00	25,57	55,80	0,00
103 01 05	27170	Cadeira em madeira, fixa, com braços, revest	37	12/2015	55,80	0,00	0,00	55,80	30,23	0,00	50,00	25,57	55,80	0,00
103 01 05	27171	Cadeira em madeira, fixa, com braços, revest	37	12/2015	55,80	0,00	0,00	55,80	30,23	0,00	50,00	25,57	55,80	0,00
103 01 05	27172	Cadeira em madeira, fixa, com braços, revest	37	12/2015	55,80	0,00	0,00	55,80	30,23	0,00	50,00	25,57	55,80	0,00
103 01 12	27173	Secretária em Faia, pés salientes em forma de	37	12/2015	45,56	0,00	0,00	45,56	24,68	0,00	50,00	20,88	45,56	0,00
103 01 10	27179	Mesa de reuniões em Wengue com 300x140cr	37	12/2015	0,00	0,00	0,00	0,00	0,00	0,00	12,50	0,00	0,00	0,00
103 01 01	27180	Armário em Wengue com 2 portas -105x100x4	37	12/2015	0,00	0,00	0,00	0,00	0,00	0,00	12,50	0,00	0,00	0,00
103 01 01	27181	Armário em Wengue com 2 portas -105x100x4	37	12/2015	0,00	0,00	0,00	0,00	0,00	0,00	12,50	0,00	0,00	0,00
103 01 12	27182	Secretária em Faia com pés salientes em form	37	12/2015	0,00	0,00	0,00	0,00	0,00	0,00	12,50	0,00	0,00	0,00
103 01 12	27183	Secretária em Faia com pés salientes em form	37	12/2015	0,00	0,00	0,00	0,00	0,00	0,00	12,50	0,00	0,00	0,00



Município de Ourém

## Ficha de amortizações por conta

Ano: 2017

Bem		Aquisição		Alterações patrimoniais		Valor bruto	Amortizações					Situação atual do bem	
GH	Nº Invent.	Descrição do bem	Tipo	Data	Valor aquisição /avaliação	Aumentos	Diminuições	Anos ant.	Extraord.	Exercício Taxa	Valor	Acum ulados	Valor patrim.liq.
Classificação patrimonial: 426													
103 01 12	27184	Secretária em Faia com pés salientes em form	37	12/2015	0,00	0,00	0,00	0,00	0,00	0,00	12,50	0,00	0,00
103 01 12	27185	Secretária em Faia com pés salientes em form	37	12/2015	0,00	0,00	0,00	0,00	0,00	0,00	12,50	0,00	0,00
103 01 12	27186	Secretária em forma de L, em Faia com 160crr	37	12/2015	0,00	0,00	0,00	0,00	0,00	0,00	12,50	0,00	0,00
103 01 01	27187	Armário em Faia com 2 portas - 105x100x44cn	37	12/2015	0,00	0,00	0,00	0,00	0,00	0,00	12,50	0,00	0,00
103 01 01	27188	Armário em Faia com 2 portas - 105x100x44cn	37	12/2015	0,00	0,00	0,00	0,00	0,00	0,00	12,50	0,00	0,00
103 01 01	27189	Armário em Faia com 2 portas - 105x100x44cn	37	12/2015	0,00	0,00	0,00	0,00	0,00	0,00	12,50	0,00	0,00
103 01 01	27190	Armário em Faia com 2 portas - 105x100x44cn	37	12/2015	0,00	0,00	0,00	0,00	0,00	0,00	12,50	0,00	0,00
103 01 10	27191	Mesa redonda em Faia com 110cm	37	12/2015	0,00	0,00	0,00	0,00	0,00	0,00	12,50	0,00	0,00
103 01 10	27192	Mesa redonda em Faia com 110cm	37	12/2015	0,00	0,00	0,00	0,00	0,00	0,00	12,50	0,00	0,00
103 01 05	27193	Cadeira giratória	37	12/2015	46,71	0,00	0,00	46,71	25,31	0,00	50,00	21,40	46,71
103 01 05	27194	Cadeira giratória	37	12/2015	46,71	0,00	0,00	46,71	25,31	0,00	50,00	21,40	46,71
103 01 99	27195	Suporte de computador metálico com rodas	37	12/2015	46,71	0,00	0,00	46,71	6,33	0,00	12,50	5,84	12,17
103 01 99	27196	Cesto de papeis metálico de cor cinza - em rec	37	12/2015	0,00	0,00	0,00	0,00	0,00	0,00	12,50	0,00	0,00
103 01 99	27197	Cesto de papeis metálico de cor cinza - em rec	37	12/2015	0,00	0,00	0,00	0,00	0,00	0,00	12,50	0,00	0,00
103 01 05	27198	Cadeira giratória costa alta de cor verde, com l	37	12/2015	10,61	0,00	0,00	10,61	10,61	0,00	100,00	0,00	10,61
103 01 05	27199	Cadeira giratória costa alta de cor verde, com l	37	12/2015	0,00	0,00	0,00	0,00	0,00	0,00	12,50	0,00	0,00
103 01 05	27200	Cadeira giratória costa alta de cor verde, com l	37	12/2015	0,00	0,00	0,00	0,00	0,00	0,00	12,50	0,00	0,00
103 01 05	27201	Cadeira giratória costa alta de cor verde, com l	37	12/2015	0,00	0,00	0,00	0,00	0,00	0,00	12,50	0,00	0,00
103 01 05	27202	Cadeira giratória costa alta de cor verde com b	37	12/2015	0,00	0,00	0,00	0,00	0,00	0,00	12,50	0,00	0,00
103 01 05	27203	Cadeira fixa tipo trenó de cor verde, com braço	37	12/2015	10,27	0,00	0,00	10,27	10,27	0,00	100,00	0,00	10,27
103 01 05	27204	Cadeira fixa tipo trenó de cor verde, com braço	37	12/2015	0,00	0,00	0,00	0,00	0,00	0,00	12,50	0,00	0,00
103 01 05	27205	Cadeira fixa tipo trenó de cor verde, com braço	37	12/2015	0,00	0,00	0,00	0,00	0,00	0,00	12,50	0,00	0,00
103 01 05	27206	Cadeira fixa Maya em tecido de cor verde	37	12/2015	0,00	0,00	0,00	0,00	0,00	0,00	12,50	0,00	0,00
103 01 05	27207	Cadeira fixa Maya em tecido de cor verde	37	12/2015	0,00	0,00	0,00	0,00	0,00	0,00	12,50	0,00	0,00
103 01 05	27208	Cadeira fixa Maya em tecido de cor verde	37	12/2015	0,00	0,00	0,00	0,00	0,00	0,00	12,50	0,00	0,00
103 01 05	27209	Cadeira fixa Maya em tecido de cor verde	37	12/2015	0,00	0,00	0,00	0,00	0,00	0,00	12,50	0,00	0,00
103 01 05	27210	Cadeira fixa Maya em tecido de cor verde	37	12/2015	0,00	0,00	0,00	0,00	0,00	0,00	12,50	0,00	0,00
103 01 05	27211	Cadeira fixa Maya em tecido de cor verde	37	12/2015	0,00	0,00	0,00	0,00	0,00	0,00	12,50	0,00	0,00
103 01 05	27212	Cadeira fixa Maya em tecido de cor verde	37	12/2015	0,00	0,00	0,00	0,00	0,00	0,00	12,50	0,00	0,00



Município de Ourém

## Ficha de amortizações por conta

Ano: 2017

Bem		Aquisição		Alterações patrimoniais		Valor bruto		Amortizações				Situação atual do bem	
GH	Nº Invent.	Descrição do bem	Tipo	Data	Valor aquisição /avaliação	Aumentos	Diminuições	Anos ant.	Extraord.	Exercício Taxa	Valor	Acum ulados	Valor patrim.liq.
<b>Classificação patrimonial: 426</b>													
103 01 05	27213	Cadeira fixa Maya em tecido de cor verde	37	12/2015	0,00	0,00	0,00	0,00	0,00	0,00	12,50	0,00	0,00
103 01 05	27214	Cadeira fixa Maya em tecido de cor verde	37	12/2015	0,00	0,00	0,00	0,00	0,00	0,00	12,50	0,00	0,00
103 01 05	27215	Cadeira fixa Maya em tecido de cor verde	37	12/2015	0,00	0,00	0,00	0,00	0,00	0,00	12,50	0,00	0,00
103 01 01	27216	Armário com portas de persianas de cor cinza	37	12/2015	0,00	0,00	0,00	0,00	0,00	0,00	12,50	0,00	0,00
103 01 01	27217	Armário com portas de persianas de cor cinza	37	12/2015	0,00	0,00	0,00	0,00	0,00	0,00	12,50	0,00	0,00
103 01 01	27218	Armário com portas de persianas de cor cinza	37	12/2015	0,00	0,00	0,00	0,00	0,00	0,00	12,50	0,00	0,00
103 01 12	27219	Secretária em Faia -180x60cm	37	12/2015	47,71	0,00	0,00	47,71	25,85	0,00	50,00	21,86	47,71
103 01 12	27220	Secretária 180x800cm Faia	37	12/2015	46,71	0,00	0,00	46,71	25,31	0,00	50,00	21,40	46,71
103 01 04	27221	Bloco de 5 gavetas lateral, 60x43x70cm	37	12/2015	46,71	0,00	0,00	46,71	25,31	0,00	50,00	21,40	46,71
103 01 05	27222	Cadeira giratória de costa alta de cor verde, co	37	12/2015	46,71	0,00	0,00	46,71	25,31	0,00	50,00	21,40	46,71
103 01 13	27223	Sofá individual tipo cubo em tecido	37	12/2015	0,00	0,00	0,00	0,00	0,00	0,00	12,50	0,00	0,00
103 01 13	27224	Sofá individual tipo cubo em tecido	37	12/2015	0,00	0,00	0,00	0,00	0,00	0,00	12,50	0,00	0,00
103 01 13	27225	Sofá individual tipo cubo em tecido	37	12/2015	0,00	0,00	0,00	0,00	0,00	0,00	12,50	0,00	0,00
103 01 13	27226	Sofá individual tipo cubo em tecido	37	12/2015	0,00	0,00	0,00	0,00	0,00	0,00	12,50	0,00	0,00
107 01 20	27227	Mesa de apoio em vidro 60x60cm	37	12/2015	0,00	0,00	0,00	0,00	0,00	0,00	12,50	0,00	0,00
107 01 20	27228	Mesa de apoio em vidro 60x60cm	37	12/2015	0,00	0,00	0,00	0,00	0,00	0,00	12,50	0,00	0,00
103 01 99	27229	Suporte de computador com rodas	37	12/2015	0,00	0,00	0,00	0,00	0,00	0,00	12,50	0,00	0,00
103 01 99	27230	Suporte de computador com rodas	37	12/2015	0,00	0,00	0,00	0,00	0,00	0,00	12,50	0,00	0,00
103 01 99	27231	Suporte de computador com rodas	37	12/2015	0,00	0,00	0,00	0,00	0,00	0,00	12,50	0,00	0,00
103 01 05	27232	Cadeira fixa tipo trenó de cor verde, com braço	37	12/2015	0,00	0,00	0,00	0,00	0,00	0,00	12,50	0,00	0,00
103 01 05	27233	Cadeira fixa tipo trenó, de cor verde, com braço	37	12/2015	0,00	0,00	0,00	0,00	0,00	0,00	12,50	0,00	0,00
103 01 05	27234	Cadeira fixa tipo trenó de cor verde, com braço	37	12/2015	0,00	0,00	0,00	0,00	0,00	0,00	12,50	0,00	0,00
103 01 05	27235	Cadeira fixa tipo trenó de cor verde, com braço	37	12/2015	0,00	0,00	0,00	0,00	0,00	0,00	12,50	0,00	0,00
103 01 05	27236	Cadeira fixa	37	12/2015	0,00	0,00	0,00	0,00	0,00	0,00	12,50	0,00	0,00
107 01 06	27252	Bengaleiro com suporte de guarda chuva de cor	37	12/2015	0,00	0,00	0,00	0,00	0,00	0,00	12,50	0,00	0,00
107 01 06	27253	Bengaleiro com suporte de guarda chuva, de cor	37	12/2015	0,00	0,00	0,00	0,00	0,00	0,00	12,50	0,00	0,00
101 01 02	27256	Computador ATX Intel Core 2 Duo	37	12/2015	0,00	0,00	0,00	0,00	0,00	0,00	25,00	0,00	0,00
101 01 13	27257	Monitor Samsung 22 TFT -2243 LNX	37	12/2015	0,00	0,00	0,00	0,00	0,00	0,00	25,00	0,00	0,00
101 01 07	27258	Impressora Jacto Tinta HP D 2560	37	12/2015	0,00	0,00	0,00	0,00	0,00	0,00	25,00	0,00	0,00



## Município de Ourém

# Ficha de amortizações por conta

Ano: 2017

Bem			Aquisição		Alterações patrimoniais		Valor bruto	Amortizações					Situação atual do bem	
GH	Nº Invent.	Descrição do bem	Tipo	Data	Valor aquisição /avaliação	Aumentos	Diminuições	Anos ant.	Exercício		Acum ulados	Valor patrim.liq.		
									Extraord.	Taxa			Valor	
Classificação patrimonial: 426														
101 01 99	27259	Ups Mustek - PowerMust 600 Offline	37	12/2015	0,00	0,00	0,00	0,00	0,00	0,00	25,00	0,00	0,00	0,00
101 01 02	27260	Computador Intel Pentium Dual- Core E2200	37	12/2015	0,00	0,00	0,00	0,00	0,00	0,00	25,00	0,00	0,00	0,00
101 01 02	27261	Computador Intel Pentium Dual- Core E2200	37	12/2015	0,00	0,00	0,00	0,00	0,00	0,00	25,00	0,00	0,00	0,00
101 01 13	27262	Monitor Asus TFT 21,6" Wide	37	12/2015	0,00	0,00	0,00	0,00	0,00	0,00	25,00	0,00	0,00	0,00
101 01 13	27263	Monitor Asus TFT 21,6" Wide	37	12/2015	0,00	0,00	0,00	0,00	0,00	0,00	25,00	0,00	0,00	0,00
101 01 99	27265	Ups Phasak 600VA	37	12/2015	0,00	0,00	0,00	0,00	0,00	0,00	25,00	0,00	0,00	0,00
101 01 07	27266	Impressora multifunções HP Deskejet F2280	37	12/2015	0,00	0,00	0,00	0,00	0,00	0,00	25,00	0,00	0,00	0,00
107 01 06	27267	Bengaleiro com suporte de guarda chuva, de c	37	12/2015	0,00	0,00	0,00	0,00	0,00	0,00	12,50	0,00	0,00	0,00
101 01 07	27269	Impressora HP DeskeJet 5940	37	12/2015	0,00	0,00	0,00	0,00	0,00	0,00	25,00	0,00	0,00	0,00
101 01 07	27270	Impressora HP DeskeJet 5940	37	12/2015	0,00	0,00	0,00	0,00	0,00	0,00	25,00	0,00	0,00	0,00
101 01 07	27271	Impressora HP DeskeJet 5940	37	12/2015	0,00	0,00	0,00	0,00	0,00	0,00	25,00	0,00	0,00	0,00
103 01 99	27373	Balcão em faixa	37	12/2015	0,00	0,00	0,00	0,00	0,00	0,00	12,50	0,00	0,00	0,00
107 01 02	27376	Módulo balcão com tampo em vidro	01	02/2016	1 549,14	0,00	0,00	1 549,14	161,37	0,00	12,50	193,64	355,01	1 194,13
107 01 02	27377	Retrobalcão com tampo em vidro	01	02/2016	1 957,48	0,00	0,00	1 957,48	203,91	0,00	12,50	244,69	448,60	1 508,88
107 01 02	27378	Módulo de apoio 1 face, com tampo em vidro	01	02/2016	1 352,43	0,00	0,00	1 352,43	140,88	0,00	12,50	169,05	309,93	1 042,50
107 01 02	27379	Módulo deficientes balcão, com tampo em vidr	01	02/2016	927,23	0,00	0,00	927,23	96,58	0,00	12,50	115,90	212,48	714,75
101 01 02	27380	Computador MAC PRO 6-C	01	02/2016	4 941,33	0,00	0,00	4 941,33	1 029,44	0,00	25,00	1 235,33	2 264,77	2 676,56
101 01 13	27381	Monitor thunderbolt	01	02/2016	1 016,19	0,00	0,00	1 016,19	211,71	0,00	25,00	254,05	465,76	550,43
103 01 05	27382	Cadeira giratória c/ braços	01	03/2016	263,46	0,00	0,00	263,46	27,44	0,00	12,50	32,93	60,37	203,09
103 01 05	27383	Cadeira giratória c/ braços de cor preta	01	03/2016	124,99	0,00	0,00	124,99	13,02	0,00	12,50	15,62	28,64	96,35
103 01 04	27384	Bloco rodado de 3 gavetas em aluminio	01	02/2016	161,74	0,00	0,00	161,74	16,85	0,00	12,50	20,22	37,07	124,67
103 01 04	27385	Bloco rodado de 3 gavetas em aluminio	01	02/2016	161,75	0,00	0,00	161,75	16,85	0,00	12,50	20,22	37,07	124,68
103 01 04	27386	Bloco rodado de 3 gavetas em aluminio	01	02/2016	161,75	0,00	0,00	161,75	16,85	0,00	12,50	20,22	37,07	124,68
103 01 04	27387	Bloco rodado de 3 gavetas em aluminio	01	02/2016	161,75	0,00	0,00	161,75	16,85	0,00	12,50	20,22	37,07	124,68
103 01 04	27388	Bloco rodado de 3 gavetas em aluminio	01	02/2016	161,75	0,00	0,00	161,75	16,85	0,00	12,50	20,22	37,07	124,68
103 01 04	27389	Bloco rodado de 3 gavetas em aluminio	01	02/2016	161,75	0,00	0,00	161,75	16,85	0,00	12,50	20,22	37,07	124,68
103 01 04	27390	Bloco rodado de 3 gavetas em aluminio	01	02/2016	161,75	0,00	0,00	161,75	16,85	0,00	12,50	20,22	37,07	124,68
103 01 04	27391	Bloco rodado de 3 gavetas em aluminio	01	02/2016	161,75	0,00	0,00	161,75	16,85	0,00	12,50	20,22	37,07	124,68
103 01 04	27392	Bloco rodado de 3 gavetas em aluminio	01	02/2016	161,75	0,00	0,00	161,75	16,85	0,00	12,50	20,22	37,07	124,68



## Município de Ourém

# Ficha de amortizações por conta

Ano: 2017

Bem			Aquisição		Alterações patrimoniais		Valor bruto	Amortizações					Situação atual do bem	
GH	Nº Invent.	Descrição do bem	Tipo	Data	Valor aquisição /avaliação	Aumentos	Diminuições	Anos ant.	Extraord.	Exercício Taxa	Valor	Acumulados	Valor patrim.liq.	
Classificação patrimonial: 426														
101 01 02	27431	Computador Cooler Master N400	01	03/2016	1 384,71	0,00	0,00	1 384,71	259,64	0,00	25,00	346,18	605,82	778,89
101 01 02	27432	Computador Cooler Master N400	01	03/2016	1 384,70	0,00	0,00	1 384,70	259,64	0,00	25,00	346,18	605,82	778,88
101 01 02	27433	Computador Cooler Master N400	01	03/2016	1 384,70	0,00	0,00	1 384,70	259,64	0,00	25,00	346,18	605,82	778,88
101 01 02	27434	Computador Cooler Master N400	01	03/2016	1 384,70	0,00	0,00	1 384,70	259,64	0,00	25,00	346,18	605,82	778,88
103 01 12	27435	Secretária 1600x800 carvalho	01	03/2016	295,33	0,00	0,00	295,33	27,69	0,00	12,50	36,92	64,61	230,72
103 01 05	27436	Cadeira giratória c/braços e costa em rede	01	03/2016	257,33	0,00	0,00	257,33	24,13	0,00	12,50	32,17	56,30	201,03
103 01 05	27437	Cadeira giratória c/braços e costa em rede	01	03/2016	257,33	0,00	0,00	257,33	24,13	0,00	12,50	32,17	56,30	201,03
107 01 06	27438	Bengaleiro alumínio/faia	01	03/2016	67,40	0,00	0,00	67,40	6,32	0,00	12,50	8,43	14,75	52,65
107 01 20	27439	Mesa de centro c/tampo vidro 60x60	01	03/2016	165,43	0,00	0,00	165,43	15,51	0,00	12,50	20,68	36,19	129,24
103 01 13	27440	Sofá individual tipo cubo cor preto	01	03/2016	349,24	0,00	0,00	349,24	32,75	0,00	12,50	43,66	76,41	272,83
103 01 13	27441	Sofá individual tipo cubo cor preto	01	03/2016	349,24	0,00	0,00	349,24	32,75	0,00	12,50	43,66	76,41	272,83
103 01 13	27442	Sofá individual tipo cubo cor preto	01	03/2016	349,24	0,00	0,00	349,24	32,75	0,00	12,50	43,66	76,41	272,83
103 01 13	27443	Sofá individual tipo cubo cor preto	01	03/2016	349,24	0,00	0,00	349,24	32,75	0,00	12,50	43,66	76,41	272,83
102 01 14	27446	Telemóvel Samsung Galaxy Grand Prime Gray	01	05/2016	210,77	0,00	0,00	210,77	35,13	0,00	25,00	52,69	87,82	122,95
102 01 14	27447	Telemóvel Samsung Galaxy Grand Prime Gray	01	05/2016	210,78	0,00	0,00	210,78	35,13	0,00	25,00	52,70	87,83	122,95
101 01 16	27448	Tablet Surface Pro 4 (polícia Judiciária)	01	05/2016	1 792,85	0,00	0,00	1 792,85	298,81	0,00	25,00	448,21	747,02	1 045,83
101 01 04	27488	Switch Dell Networking N1548	01	08/2016	1 514,55	0,00	0,00	1 514,55	157,77	0,00	25,00	378,64	536,41	978,14
101 01 04	27489	Switch Dell Networking N1548	01	08/2016	1 514,54	0,00	0,00	1 514,54	157,77	0,00	25,00	378,64	536,41	978,13
101 01 04	27490	Switch Dell Networking N1548	01	08/2016	1 514,54	0,00	0,00	1 514,54	157,77	0,00	25,00	378,64	536,41	978,13
102 01 14	27499	Telemóvel Sansung Galaxy J5 Duos SM	01	09/2016	235,16	0,00	0,00	235,16	19,60	0,00	25,00	58,79	78,39	156,77
103 01 04	27502	Bloco de gavetas	01		672,34	0,00	0,00	672,34	28,01	0,00	12,50	84,04	112,05	560,29
107 01 99	27503	Móvel tipo ilha com 2 faces, tampo em vidro	01		2 486,73	0,00	0,00	2 486,73	103,61	0,00	12,50	310,84	414,45	2 072,28
102 01 14	27513	Telemóvel Caterpillar S40	01	11/2016	378,58	0,00	0,00	378,58	15,78	0,00	25,00	94,65	110,43	268,15
102 01 14	27514	Telemóvel Caterpillar S40	01	11/2016	378,58	0,00	0,00	378,58	15,78	0,00	25,00	94,65	110,43	268,15
101 01 02	27515	Computador Intel Core I5 6400, 8 Gb, SSD 240	01	11/2016	588,19	0,00	0,00	588,19	24,51	0,00	25,00	147,05	171,56	416,63
101 01 02	27516	Computador Intel Core I5 6400, 8 Gb, SSD 240	01	11/2016	588,19	0,00	0,00	588,19	24,51	0,00	25,00	147,05	171,56	416,63
101 01 02	27517	Computador Intel Core I5 6400, 8 Gb, SSD 240	01	11/2016	588,19	0,00	0,00	588,19	24,51	0,00	25,00	147,05	171,56	416,63
101 01 02	27518	Computador Intel Core I5 6400, 8 Gb, SSD 240	01	11/2016	588,19	0,00	0,00	588,19	24,51	0,00	25,00	147,05	171,56	416,63
101 01 02	27519	Computador Intel Core I5 6400, 8 Gb, SSD 240	01	11/2016	588,19	0,00	0,00	588,19	24,51	0,00	25,00	147,05	171,56	416,63



Município de Ourém

## Ficha de amortizações por conta

Ano: 2017

Bem			Aquisição		Alterações patrimoniais		Valor bruto	Amortizações					Situação atual do bem	
GH	Nº Invent.	Descrição do bem	Tipo	Data	Valor aquisição /avaliação	Aumentos	Diminuições	Anos ant.	Exercício		Acum ulados	Valor patrim.liq.		
									Extraord.	Taxa				
Classificação patrimonial: 426														
101 01 02	27520	Computador Intel Core I5 6400, 8 Gb, SSD 240	01	11/2016	588,19	0,00	0,00	588,19	24,51	0,00	25,00	147,05	171,56	416,63
101 01 02	27521	Computador Intel Core I5 6400, 8 Gb, SSD 240	01	11/2016	588,19	0,00	0,00	588,19	24,51	0,00	25,00	147,05	171,56	416,63
101 01 02	27522	Computador Intel Core I5 6400, 8 Gb, SSD 240	01	11/2016	588,19	0,00	0,00	588,19	24,51	0,00	25,00	147,05	171,56	416,63
101 01 02	27523	Computador Intel Core I5 6400, 8 Gb, SSD 240	01	11/2016	588,19	0,00	0,00	588,19	24,51	0,00	25,00	147,05	171,56	416,63
101 01 02	27524	Computador Intel Core I5 6400, 8 Gb, SSD 240	01	11/2016	588,19	0,00	0,00	588,19	24,51	0,00	25,00	147,05	171,56	416,63
101 01 02	27525	Computador Intel Core I5 6400, 8 Gb, SSD 240	01	11/2016	588,19	0,00	0,00	588,19	24,51	0,00	25,00	147,05	171,56	416,63
101 01 02	27526	Computador Intel Core I5 6400, 8 Gb, SSD 240	01	11/2016	588,19	0,00	0,00	588,19	24,51	0,00	25,00	147,05	171,56	416,63
101 01 02	27527	Computador Intel Core I5 6400, 8 Gb, SSD 240	01	11/2016	588,19	0,00	0,00	588,19	24,51	0,00	25,00	147,05	171,56	416,63
101 01 02	27528	Computador Intel Core I5 6400, 8 Gb, SSD 240	01	11/2016	588,19	0,00	0,00	588,19	24,51	0,00	25,00	147,05	171,56	416,63
101 01 02	27529	Computador Intel Core I5 6400, 8 Gb, SSD 240	01	11/2016	588,19	0,00	0,00	588,19	24,51	0,00	25,00	147,05	171,56	416,63
101 01 02	27530	Computador Intel Core I5 6400, 8 Gb, SSD 240	01	11/2016	588,19	0,00	0,00	588,19	24,51	0,00	25,00	147,05	171,56	416,63
101 01 02	27531	Computador Intel Core I5 6400, 8 Gb, SSD 240	01	11/2016	588,19	0,00	0,00	588,19	24,51	0,00	25,00	147,05	171,56	416,63
101 01 02	27532	Computador Intel Core I5 6400, 8 Gb, SSD 240	01	11/2016	588,19	0,00	0,00	588,19	24,51	0,00	25,00	147,05	171,56	416,63
101 01 02	27533	Computador Intel Core I5 6400, 8 Gb, SSD 240	01	11/2016	588,19	0,00	0,00	588,19	24,51	0,00	25,00	147,05	171,56	416,63
101 01 02	27534	Computador Intel Core I5 6400, 8 Gb, SSD 240	01	11/2016	588,19	0,00	0,00	588,19	24,51	0,00	25,00	147,05	171,56	416,63
101 01 02	27535	Computador Intel Core I5 6400, 8 Gb, SSD 240	01	11/2016	588,19	0,00	0,00	588,19	24,51	0,00	25,00	147,05	171,56	416,63
101 01 02	27536	Computador Intel Core I5 6400, 8 Gb, SSD 240	01	11/2016	588,19	0,00	0,00	588,19	24,51	0,00	25,00	147,05	171,56	416,63
101 01 02	27537	Computador Intel Core I5 6400, 8 Gb, SSD 240	01	11/2016	588,19	0,00	0,00	588,19	24,51	0,00	25,00	147,05	171,56	416,63
101 01 02	27538	Computador Intel Core I5 6400, 8 Gb, SSD 240	01	11/2016	588,19	0,00	0,00	588,19	24,51	0,00	25,00	147,05	171,56	416,63
101 01 13	27539	Monitor Acer 21,5"" V226HQLABD	01	11/2016	100,48	0,00	0,00	100,48	4,19	0,00	25,00	25,12	29,31	71,17
101 01 13	27540	Monitor Acer 21,5"" V226HQLABD	01	11/2016	100,48	0,00	0,00	100,48	4,19	0,00	25,00	25,12	29,31	71,17
101 01 13	27541	Monitor Acer 21,5"" V226HQLABD	01	11/2016	100,48	0,00	0,00	100,48	4,19	0,00	25,00	25,12	29,31	71,17
101 01 13	27542	Monitor Acer 21,5"" V226HQLABD	01	11/2016	100,48	0,00	0,00	100,48	4,19	0,00	25,00	25,12	29,31	71,17
101 01 13	27543	Monitor Acer 21,5"" V226HQLABD	01	11/2016	100,48	0,00	0,00	100,48	4,19	0,00	25,00	25,12	29,31	71,17
101 01 13	27544	Monitor Acer 21,5"" V226HQLABD	01	11/2016	100,48	0,00	0,00	100,48	4,19	0,00	25,00	25,12	29,31	71,17
101 01 13	27545	Monitor Acer 21,5"" V226HQLABD	01	11/2016	100,48	0,00	0,00	100,48	4,19	0,00	25,00	25,12	29,31	71,17
101 01 13	27546	Monitor Acer 21,5"" V226HQLABD	01	11/2016	100,48	0,00	0,00	100,48	4,19	0,00	25,00	25,12	29,31	71,17
101 01 13	27547	Monitor Acer 21,5"" V226HQLABD	01	11/2016	100,48	0,00	0,00	100,48	4,19	0,00	25,00	25,12	29,31	71,17
101 01 13	27548	Monitor Acer 21,5"" V226HQLABD	01	11/2016	100,48	0,00	0,00	100,48	4,19	0,00	25,00	25,12	29,31	71,17



## Município de Ourém

# Ficha de amortizações por conta

Ano: 2017

Bem			Aquisição		Alterações patrimoniais		Valor bruto	Amortizações					Situação atual do bem	
GH	Nº Invent.	Descrição do bem	Tipo	Data	Valor aquisição /avaliação	Aumentos	Diminuições	Anos ant.	Exercício		Acum ulados	Valor patrim.liq.		
									Extraord.	Taxa			Valor	
Classificação patrimonial: 426														
101 01 13	27549	Monitor Acer 21,5"" V226HQLABD	01	11/2016	100,48	0,00	0,00	100,48	4,19	0,00	25,00	25,12	29,31	71,17
101 01 13	27550	Monitor Acer 21,5"" V226HQLABD	01	11/2016	100,48	0,00	0,00	100,48	4,19	0,00	25,00	25,12	29,31	71,17
101 01 13	27551	Monitor Acer 21,5"" V226HQLABD	01	11/2016	100,48	0,00	0,00	100,48	4,19	0,00	25,00	25,12	29,31	71,17
101 01 13	27552	Monitor Acer 21,5"" V226HQLABD	01	11/2016	100,48	0,00	0,00	100,48	4,19	0,00	25,00	25,12	29,31	71,17
101 01 13	27553	Monitor Acer 21,5"" V226HQLABD	01	11/2016	100,48	0,00	0,00	100,48	4,19	0,00	25,00	25,12	29,31	71,17
101 01 13	27554	Monitor Acer 21,5"" V226HQLABD	01	11/2016	100,48	0,00	0,00	100,48	4,19	0,00	25,00	25,12	29,31	71,17
101 01 13	27555	Monitor Acer 21,5"" V226HQLABD	01	11/2016	100,48	0,00	0,00	100,48	4,19	0,00	25,00	25,12	29,31	71,17
101 01 13	27556	Monitor Acer 21,5"" V226HQLABD	01	11/2016	100,48	0,00	0,00	100,48	4,19	0,00	25,00	25,12	29,31	71,17
101 01 13	27557	Monitor Acer 21,5"" V226HQLABD	01	11/2016	100,48	0,00	0,00	100,48	4,19	0,00	25,00	25,12	29,31	71,17
101 01 13	27558	Monitor Acer 21,5"" V226HQLABD	01	11/2016	100,48	0,00	0,00	100,48	4,19	0,00	25,00	25,12	29,31	71,17
101 01 13	27559	Monitor Acer 21,5"" V226HQLABD	01	11/2016	100,48	0,00	0,00	100,48	4,19	0,00	25,00	25,12	29,31	71,17
101 01 13	27560	Monitor Acer 21,5"" V226HQLABD	01	11/2016	100,48	0,00	0,00	100,48	4,19	0,00	25,00	25,12	29,31	71,17
101 01 13	27561	Monitor Acer 21,5"" V226HQLABD	01	11/2016	100,48	0,00	0,00	100,48	4,19	0,00	25,00	25,12	29,31	71,17
101 01 13	27562	Monitor Acer 21,5"" V226HQLABD	01	11/2016	100,48	0,00	0,00	100,48	4,19	0,00	25,00	25,12	29,31	71,17
101 01 99	27563	UPS EATON 700VA/420W	01	11/2016	87,00	0,00	0,00	87,00	3,63	0,00	25,00	21,75	25,38	61,62
101 01 99	27564	UPS EATON 700VA/420W	01	11/2016	87,00	0,00	0,00	87,00	3,63	0,00	25,00	21,75	25,38	61,62
101 01 99	27565	UPS EATON 700VA/420W	01	11/2016	87,00	0,00	0,00	87,00	3,63	0,00	25,00	21,75	25,38	61,62
101 01 99	27566	UPS EATON 700VA/420W	01	11/2016	87,00	0,00	0,00	87,00	3,63	0,00	25,00	21,75	25,38	61,62
101 01 99	27567	UPS EATON 700VA/420W	01	11/2016	87,00	0,00	0,00	87,00	3,63	0,00	25,00	21,75	25,38	61,62
101 01 99	27568	UPS EATON 700VA/420W	01	11/2016	87,00	0,00	0,00	87,00	3,63	0,00	25,00	21,75	25,38	61,62
101 01 99	27569	UPS EATON 700VA/420W	01	11/2016	87,00	0,00	0,00	87,00	3,63	0,00	25,00	21,75	25,38	61,62
101 01 99	27570	UPS EATON 700VA/420W	01	11/2016	87,00	0,00	0,00	87,00	3,63	0,00	25,00	21,75	25,38	61,62
101 01 99	27571	UPS EATON 700VA/420W	01	11/2016	87,00	0,00	0,00	87,00	3,63	0,00	25,00	21,75	25,38	61,62
101 01 99	27572	UPS EATON 700VA/420W	01	11/2016	87,00	0,00	0,00	87,00	3,63	0,00	25,00	21,75	25,38	61,62
101 01 99	27573	UPS EATON 700VA/420W	01	11/2016	87,00	0,00	0,00	87,00	3,63	0,00	25,00	21,75	25,38	61,62
101 01 99	27574	UPS EATON 700VA/420W	01	11/2016	87,00	0,00	0,00	87,00	3,63	0,00	25,00	21,75	25,38	61,62
101 01 99	27575	UPS EATON 700VA/420W	01	11/2016	87,00	0,00	0,00	87,00	3,63	0,00	25,00	21,75	25,38	61,62
101 01 99	27576	UPS EATON 700VA/420W	01	11/2016	87,00	0,00	0,00	87,00	3,63	0,00	25,00	21,75	25,38	61,62
101 01 99	27577	UPS EATON 700VA/420W	01	11/2016	87,00	0,00	0,00	87,00	3,63	0,00	25,00	21,75	25,38	61,62



Município de Ourém

## Ficha de amortizações por conta

Ano: 2017

Bem		Aquisição		Alterações patrimoniais		Valor bruto	Amortizações					Situação atual do bem	
GH	Nº Invent.	Descrição do bem	Tipo	Data	Valor aquisição /avaliação	Aumentos	Diminuições	Anos ant.	Extraord.	Exercício Taxa	Valor	Acum ulados	Valor patrim.liq.
<b>Classificação patrimonial: 426</b>													
101 01 99	27578	UPS EATON 700VA/420W	01	11/2016	87,00	0,00	0,00	87,00	3,63	0,00	25,00	21,75	61,62
101 01 99	27579	UPS EATON 700VA/420W	01	11/2016	87,00	0,00	0,00	87,00	3,63	0,00	25,00	21,75	61,62
101 01 99	27580	UPS EATON 700VA/420W	01	11/2016	87,00	0,00	0,00	87,00	3,63	0,00	25,00	21,75	61,62
101 01 99	27581	UPS EATON 700VA/420W	01	11/2016	87,00	0,00	0,00	87,00	3,63	0,00	25,00	21,75	61,62
101 01 99	27582	UPS EATON 700VA/420W	01	11/2016	87,00	0,00	0,00	87,00	3,63	0,00	25,00	21,75	61,62
101 01 99	27583	UPS EATON 700VA/420W	01	11/2016	87,00	0,00	0,00	87,00	3,63	0,00	25,00	21,75	61,62
101 01 99	27584	UPS EATON 700VA/420W	01	11/2016	87,00	0,00	0,00	87,00	3,63	0,00	25,00	21,75	61,62
101 01 99	27585	UPS EATON 700VA/420W	01	11/2016	87,00	0,00	0,00	87,00	3,63	0,00	25,00	21,75	61,62
101 01 99	27586	UPS EATON 700VA/420W	01	11/2016	87,00	0,00	0,00	87,00	3,63	0,00	25,00	21,75	61,62
101 01 19	27587	Router Board RB2011UIAS-2HND-IN	01	11/2016	127,44	0,00	0,00	127,44	5,31	0,00	25,00	31,86	90,27
101 01 19	27588	Router Board RB2011UIAS-2HND-IN	01	11/2016	127,44	0,00	0,00	127,44	5,31	0,00	25,00	31,86	90,27
101 01 19	27589	Router Board RB2011UIAS-2HND-IN	01	11/2016	127,44	0,00	0,00	127,44	5,31	0,00	25,00	31,86	90,27
101 01 19	27590	Router Board RB2011UIAS-2HND-IN	01	11/2016	127,44	0,00	0,00	127,44	5,31	0,00	25,00	31,86	90,27
101 01 19	27591	Router Board RB2011UIAS-2HND-IN	01	11/2016	127,44	0,00	0,00	127,44	5,31	0,00	25,00	31,86	90,27
101 01 19	27592	Router Board RB2011UIAS-2HND-IN	01	11/2016	127,44	0,00	0,00	127,44	5,31	0,00	25,00	31,86	90,27
101 01 19	27593	Router Board RB2011UIAS-2HND-IN	01	11/2016	127,44	0,00	0,00	127,44	5,31	0,00	25,00	31,86	90,27
101 01 19	27594	Router Board RB2011UIAS-2HND-IN	01	11/2016	127,44	0,00	0,00	127,44	5,31	0,00	25,00	31,86	90,27
101 01 19	27595	Router Board RB2011UIAS-2HND-IN	01	11/2016	127,44	0,00	0,00	127,44	5,31	0,00	25,00	31,86	90,27
101 01 19	27596	Router Board RB2011UIAS-2HND-IN	01	11/2016	127,44	0,00	0,00	127,44	5,31	0,00	25,00	31,86	90,27
101 01 19	27597	Router Board RB3011UIAS-R	01	11/2016	174,01	0,00	0,00	174,01	7,25	0,00	25,00	43,50	123,26
101 01 19	27598	Router Board RB3011UIAS-R	01	11/2016	174,01	0,00	0,00	174,01	7,25	0,00	25,00	43,50	123,26
101 01 19	27599	Router Board RB3011UIAS-R	01	11/2016	174,01	0,00	0,00	174,01	7,25	0,00	25,00	43,50	123,26
101 01 19	27600	Router Board RB3011UIAS-R	01	11/2016	174,01	0,00	0,00	174,01	7,25	0,00	25,00	43,50	123,26
101 01 19	27601	Router Board RB3011UIAS-R	01	11/2016	174,01	0,00	0,00	174,01	7,25	0,00	25,00	43,50	123,26
101 01 19	27602	Router Board RB3011UIAS-R	01	11/2016	174,01	0,00	0,00	174,01	7,25	0,00	25,00	43,50	123,26
101 01 19	27603	Router Board RB3011UIAS-R	01	11/2016	174,01	0,00	0,00	174,01	7,25	0,00	25,00	43,50	123,26
101 01 19	27604	Router Board RBWAPG-HAC WAP AC Outdoc	01	11/2016	87,00	0,00	0,00	87,00	3,63	0,00	25,00	21,75	61,62
101 01 19	27605	Router Board RBWAPG-HAC WAP AC Outdoc	01	11/2016	87,00	0,00	0,00	87,00	3,63	0,00	25,00	21,75	61,62
101 01 19	27606	Router Board RBWAPG-HAC WAP AC Outdoc	01	11/2016	87,00	0,00	0,00	87,00	3,63	0,00	25,00	21,75	61,62





## Município de Ourém

# Ficha de amortizações por conta

Ano: 2017

Bem			Aquisição		Alterações patrimoniais		Valor bruto	Amortizações					Situação atual do bem	
GH	Nº Invent.	Descrição do bem	Tipo	Data	Valor aquisição /avaliação	Aumentos	Diminuições	Anos ant.	Exercício		Acum ulados	Valor patrim.liq.		
									Extraord.	Taxa Valor				
Classificação patrimonial: 426														
101 01 19	27607	Router Board RBWAPG-HAC WAP AC Outdoc	01	11/2016	87,00	0,00	0,00	87,00	3,63	0,00	25,00	21,75	25,38	61,62
101 01 19	27608	Router Board RBWAPG-HAC WAP AC Outdoc	01	11/2016	87,00	0,00	0,00	87,00	3,63	0,00	25,00	21,75	25,38	61,62
101 01 19	27609	Router Board RBWAPG-HAC WAP AC Outdoc	01	11/2016	87,00	0,00	0,00	87,00	3,63	0,00	25,00	21,75	25,38	61,62
101 01 19	27610	Router Board RBWAPG-HAC WAP AC Outdoc	01	11/2016	87,08	0,00	0,00	87,08	3,63	0,00	25,00	21,77	25,40	61,68
103 01 10	27616	Mesa/balcão 120x80 c/ painel frontal, tampo er	01	12/2016	336,98	0,00	0,00	336,98	3,51	0,00	12,50	42,12	45,63	291,35
103 01 12	27617	Secretária 180x80, branca	01	12/2016	289,19	0,00	0,00	289,19	3,01	0,00	12,50	36,15	39,16	250,03
103 01 12	27618	Secretária 180x80, branca	01	12/2016	289,19	0,00	0,00	289,19	3,01	0,00	12,50	36,15	39,16	250,03
103 01 12	27619	Secretária 180x80, branca	01	12/2016	289,19	0,00	0,00	289,19	3,01	0,00	12,50	36,15	39,16	250,03
103 01 12	27620	Secretária 180x80, branca	01	12/2016	289,19	0,00	0,00	289,19	3,01	0,00	12,50	36,15	39,16	250,03
103 01 12	27621	Secretária 180x80, branca	01	12/2016	289,19	0,00	0,00	289,19	3,01	0,00	12,50	36,15	39,16	250,03
103 01 12	27622	Secretária 180x80, branca	01	12/2016	274,49	0,00	0,00	274,49	2,86	0,00	12,50	34,31	37,17	237,32
103 01 10	27623	Mesa de reuniões 240x110 c/ tampo em branco	01	12/2016	336,98	0,00	0,00	336,98	3,51	0,00	12,50	42,12	45,63	291,35
103 01 10	27624	Mesa de reunião 150x65 c/ tampo em branco	01	12/2016	585,74	0,00	0,00	585,74	6,10	0,00	12,50	73,22	79,32	506,42
103 01 10	27625	Mesa de reunião 150x65 c/ tampo em branco	01	12/2016	585,74	0,00	0,00	585,74	6,10	0,00	12,50	73,22	79,32	506,42
103 01 10	27626	Mesa de reunião 150x65 c/ tampo em branco	01	12/2016	585,74	0,00	0,00	585,74	6,10	0,00	12,50	73,22	79,32	506,42
103 01 01	27627	Armário em chapa, portas de persianas, branco	01	12/2016	273,26	0,00	0,00	273,26	2,85	0,00	12,50	34,16	37,01	236,25
103 01 01	27628	Armário em chapa, portas de persianas, branco	01	12/2016	273,26	0,00	0,00	273,26	2,85	0,00	12,50	34,16	37,01	236,25
103 01 01	27629	Armário em chapa, portas de persianas, branco	01	12/2016	273,26	0,00	0,00	273,26	2,85	0,00	12,50	34,16	37,01	236,25
103 01 01	27630	Armário em chapa, portas de persianas, branco	01	12/2016	273,26	0,00	0,00	273,26	2,85	0,00	12,50	34,16	37,01	236,25
103 01 04	27631	Bloco com 3 gavetas, rodado, branco	01	12/2016	166,65	0,00	0,00	166,65	1,74	0,00	12,50	20,83	22,57	144,08
103 01 04	27632	Bloco com 3 gavetas, rodado, branco	01	12/2016	166,65	0,00	0,00	166,65	1,74	0,00	12,50	20,83	22,57	144,08
103 01 04	27633	Bloco com 3 gavetas, rodado, branco	01	12/2016	166,65	0,00	0,00	166,65	1,74	0,00	12,50	20,83	22,57	144,08
103 01 04	27634	Bloco com 3 gavetas, rodado, branco	01	12/2016	166,65	0,00	0,00	166,65	1,74	0,00	12,50	20,83	22,57	144,08
103 01 04	27635	Bloco com 3 gavetas, rodado, branco	01	12/2016	166,65	0,00	0,00	166,65	1,74	0,00	12,50	20,83	22,57	144,08
103 01 04	27636	Bloco com 3 gavetas, rodado, branco	01	12/2016	166,65	0,00	0,00	166,65	1,74	0,00	12,50	20,83	22,57	144,08
103 01 05	27637	Cadeira giratória c/ braços, de cor preta	01	12/2016	249,98	0,00	0,00	249,98	2,60	0,00	12,50	31,25	33,85	216,13
103 01 05	27638	Cadeira giratória c/ braços, de cor preta	01	12/2016	249,98	0,00	0,00	249,98	2,60	0,00	12,50	31,25	33,85	216,13
103 01 05	27639	Cadeira giratória c/ braços, de cor preta	01	12/2016	249,98	0,00	0,00	249,98	2,60	0,00	12,50	31,25	33,85	216,13
103 01 05	27640	Cadeira giratória c/ braços, de cor preta	01	12/2016	249,98	0,00	0,00	249,98	2,60	0,00	12,50	31,25	33,85	216,13



## Município de Ourém

# Ficha de amortizações por conta

Ano: 2017

Bem		Aquisição		Alterações patrimoniais		Valor bruto	Amortizações					Situação atual do bem	
GH	Nº Invent.	Descrição do bem	Tipo	Data	Valor aquisição /avaliação	Aumentos	Diminuições	Anos ant.	Extraord.	Exercício Taxa	Valor	Acum ulados	Valor patrim.liq.
Classificação patrimonial: 426													
103 01 05	27641	Cadeira giratória c/ braços, de cor preta	01	12/2016	249,98	0,00	0,00	249,98	2,60	0,00	12,50	31,25	216,13
103 01 05	27642	Cadeira giratória c/ braços, de cor preta	01	12/2016	249,98	0,00	0,00	249,98	2,60	0,00	12,50	31,25	216,13
103 01 05	27643	Cadeira giratória c/ braços, de cor preta	01	12/2016	249,98	0,00	0,00	249,98	2,60	0,00	12,50	31,25	216,13
103 01 05	27644	Cadeira Fixa empilhável, estrutura em aço, pol	01	12/2016	72,30	0,00	0,00	72,30	0,75	0,00	12,50	9,04	62,51
103 01 05	27645	Cadeira Fixa empilhável, estrutura em aço, pol	01	12/2016	72,30	0,00	0,00	72,30	0,75	0,00	12,50	9,04	62,51
103 01 05	27646	Cadeira Fixa empilhável, estrutura em aço, pol	01	12/2016	72,30	0,00	0,00	72,30	0,75	0,00	12,50	9,04	62,51
103 01 05	27647	Cadeira Fixa empilhável, estrutura em aço, pol	01	12/2016	72,30	0,00	0,00	72,30	0,75	0,00	12,50	9,04	62,51
103 01 05	27648	Cadeira Fixa empilhável, estrutura em aço, pol	01	12/2016	72,30	0,00	0,00	72,30	0,75	0,00	12,50	9,04	62,51
103 01 05	27649	Cadeira Fixa empilhável, estrutura em aço, pol	01	12/2016	72,30	0,00	0,00	72,30	0,75	0,00	12,50	9,04	62,51
103 01 05	27650	Cadeira Fixa empilhável, estrutura em aço, pol	01	12/2016	72,30	0,00	0,00	72,30	0,75	0,00	12,50	9,04	62,51
103 01 05	27651	Cadeira Fixa empilhável, estrutura em aço, pol	01	12/2016	72,30	0,00	0,00	72,30	0,75	0,00	12,50	9,04	62,51
103 01 05	27652	Cadeira Fixa empilhável, estrutura em aço, pol	01	12/2016	72,30	0,00	0,00	72,30	0,75	0,00	12,50	9,04	62,51
103 01 05	27653	Cadeira Fixa empilhável, estrutura em aço, pol	01	12/2016	72,30	0,00	0,00	72,30	0,75	0,00	12,50	9,04	62,51
103 01 05	27654	Cadeira Fixa empilhável, estrutura em aço, pol	01	12/2016	72,30	0,00	0,00	72,30	0,75	0,00	12,50	9,04	62,51
103 01 05	27655	Cadeira Fixa empilhável, estrutura em aço, pol	01	12/2016	72,30	0,00	0,00	72,30	0,75	0,00	12,50	9,04	62,51
103 01 05	27656	Cadeira Fixa empilhável, estrutura em aço, pol	01	12/2016	72,30	0,00	0,00	72,30	0,75	0,00	12,50	9,04	62,51
103 01 05	27657	Cadeira Fixa empilhável, estrutura em aço, pol	01	12/2016	72,30	0,00	0,00	72,30	0,75	0,00	12,50	9,04	62,51
103 01 05	27658	Cadeira Fixa empilhável, estrutura em aço, pol	01	12/2016	72,30	0,00	0,00	72,30	0,75	0,00	12,50	9,04	62,51
103 01 05	27659	Cadeira Fixa empilhável, estrutura em aço, pol	01	12/2016	72,30	0,00	0,00	72,30	0,75	0,00	12,50	9,04	62,51
103 01 05	27660	Cadeira Fixa empilhável, estrutura em aço, pol	01	12/2016	72,30	0,00	0,00	72,30	0,75	0,00	12,50	9,04	62,51
103 01 05	27661	Cadeira Fixa empilhável, estrutura em aço, pol	01	12/2016	72,30	0,00	0,00	72,30	0,75	0,00	12,50	9,04	62,51
103 01 05	27662	Cadeira Fixa empilhável, estrutura em aço, pol	01	12/2016	72,30	0,00	0,00	72,30	0,75	0,00	12,50	9,04	62,51
103 01 05	27663	Cadeira Fixa empilhável, estrutura em aço, pol	01	12/2016	72,30	0,00	0,00	72,30	0,75	0,00	12,50	9,04	62,51
103 01 05	27664	Cadeira Fixa empilhável, estrutura em aço, pol	01	12/2016	72,30	0,00	0,00	72,30	0,75	0,00	12,50	9,04	62,51
103 01 05	27665	Cadeira Fixa empilhável, estrutura em aço, pol	01	12/2016	72,30	0,00	0,00	72,30	0,75	0,00	12,50	9,04	62,51
103 01 05	27666	Cadeira Fixa empilhável, estrutura em aço, pol	01	12/2016	72,30	0,00	0,00	72,30	0,75	0,00	12,50	9,04	62,51
103 01 05	27667	Cadeira Fixa empilhável, estrutura em aço, pol	01	12/2016	72,30	0,00	0,00	72,30	0,75	0,00	12,50	9,04	62,51
103 01 05	27668	Cadeira Fixa empilhável, estrutura em aço, pol	01	12/2016	72,30	0,00	0,00	72,30	0,75	0,00	12,50	9,04	62,51
103 01 05	27669	Cadeira Fixa empilhável, estrutura em aço, pol	01	12/2016	72,30	0,00	0,00	72,30	0,75	0,00	12,50	9,04	62,51



Município de Ourém

## Ficha de amortizações por conta

Ano: 2017

Bem		Aquisição		Alterações patrimoniais		Valor bruto	Amortizações					Situação atual do bem	
GH	Nº Invent.	Descrição do bem	Tipo	Data	Valor aquisição /avaliação	Aumentos	Diminuições	Anos ant.	Extraord.	Exercício Taxa	Valor	Acum ulados	Valor patrim.liq.
Classificação patrimonial: 426													
103 01 05	27670	Cadeira Fixa empilhável, estrutura em aço, pol	01	12/2016	72,30	0,00	0,00	72,30	0,75	0,00	12,50	9,04	62,51
103 01 05	27671	Cadeira Fixa empilhável, estrutura em aço, pol	01	12/2016	72,30	0,00	0,00	72,30	0,75	0,00	12,50	9,04	62,51
103 01 05	27672	Cadeira Fixa empilhável, estrutura em aço, pol	01	12/2016	72,30	0,00	0,00	72,30	0,75	0,00	12,50	9,04	62,51
103 01 05	27673	Cadeira Fixa empilhável, estrutura em aço, pol	01	12/2016	72,30	0,00	0,00	72,30	0,75	0,00	12,50	9,04	62,51
103 01 05	27674	Cadeira Fixa empilhável, estrutura em aço, pol	01	12/2016	72,30	0,00	0,00	72,30	0,75	0,00	12,50	9,04	62,51
103 01 05	27675	Cadeira Fixa empilhável, estrutura em aço, pol	01	12/2016	72,30	0,00	0,00	72,30	0,75	0,00	12,50	9,04	62,51
103 01 05	27676	Cadeira Fixa empilhável, estrutura em aço, pol	01	12/2016	72,30	0,00	0,00	72,30	0,75	0,00	12,50	9,04	62,51
103 01 05	27677	Cadeira Fixa empilhável, estrutura em aço, pol	01	12/2016	72,30	0,00	0,00	72,30	0,75	0,00	12,50	9,04	62,51
103 01 05	27678	Cadeira Fixa empilhável, estrutura em aço, pol	01	12/2016	72,30	0,00	0,00	72,30	0,75	0,00	12,50	9,04	62,51
103 01 05	27679	Cadeira Fixa empilhável, estrutura em aço, pol	01	12/2016	72,30	0,00	0,00	72,30	0,75	0,00	12,50	9,04	62,51
103 01 05	27680	Cadeira Fixa empilhável, estrutura em aço, pol	01	12/2016	72,30	0,00	0,00	72,30	0,75	0,00	12,50	9,04	62,51
103 01 05	27681	Cadeira Fixa empilhável, estrutura em aço, pol	01	12/2016	72,30	0,00	0,00	72,30	0,75	0,00	12,50	9,04	62,51
103 01 05	27682	Cadeira Fixa empilhável, estrutura em aço, pol	01	12/2016	72,30	0,00	0,00	72,30	0,75	0,00	12,50	9,04	62,51
103 01 05	27683	Cadeira Fixa empilhável, estrutura em aço, pol	01	12/2016	72,30	0,00	0,00	72,30	0,75	0,00	12,50	9,04	62,51
103 01 05	27684	Cadeira Fixa empilhável, estrutura em aço, pol	01	12/2016	72,30	0,00	0,00	72,30	0,75	0,00	12,50	9,04	62,51
103 01 05	27685	Cadeira Fixa empilhável, estrutura em aço, pol	01	12/2016	72,30	0,00	0,00	72,30	0,75	0,00	12,50	9,04	62,51
103 01 05	27686	Cadeira Fixa empilhável, estrutura em aço, pol	01	12/2016	72,30	0,00	0,00	72,30	0,75	0,00	12,50	9,04	62,51
103 01 05	27687	Cadeira Fixa empilhável, estrutura em aço, pol	01	12/2016	72,30	0,00	0,00	72,30	0,75	0,00	12,50	9,04	62,51
103 01 05	27688	Cadeira Fixa empilhável, estrutura em aço, pol	01	12/2016	72,30	0,00	0,00	72,30	0,75	0,00	12,50	9,04	62,51
103 01 05	27689	Cadeira Fixa empilhável, estrutura em aço, pol	01	12/2016	72,30	0,00	0,00	72,30	0,75	0,00	12,50	9,04	62,51
103 01 05	27690	Cadeira Fixa empilhável, estrutura em aço, pol	01	12/2016	72,30	0,00	0,00	72,30	0,75	0,00	12,50	9,04	62,51
103 01 05	27691	Cadeira Fixa empilhável, estrutura em aço, pol	01	12/2016	72,30	0,00	0,00	72,30	0,75	0,00	12,50	9,04	62,51
103 01 05	27692	Cadeira Fixa empilhável, estrutura em aço, pol	01	12/2016	72,30	0,00	0,00	72,30	0,75	0,00	12,50	9,04	62,51
103 01 05	27693	Cadeira Fixa empilhável, estrutura em aço, pol	01	12/2016	72,30	0,00	0,00	72,30	0,75	0,00	12,50	9,04	62,51
103 01 05	27694	Cadeira Fixa empilhável, estrutura em aço, pol	01	12/2016	72,30	0,00	0,00	72,30	0,75	0,00	12,50	9,04	62,51
103 01 05	27695	Cadeira Fixa empilhável, estrutura em aço, pol	01	12/2016	72,30	0,00	0,00	72,30	0,75	0,00	12,50	9,04	62,51
103 01 05	27696	Cadeira Fixa empilhável, estrutura em aço, pol	01	12/2016	72,30	0,00	0,00	72,30	0,75	0,00	12,50	9,04	62,51
103 01 05	27697	Cadeira Fixa empilhável, estrutura em aço, pol	01	12/2016	72,30	0,00	0,00	72,30	0,75	0,00	12,50	9,04	62,51
103 01 05	27698	Cadeira Fixa empilhável, estrutura em aço, pol	01	12/2016	72,30	0,00	0,00	72,30	0,75	0,00	12,50	9,04	62,51



Município de Ourém

## Ficha de amortizações por conta

Ano: 2017

Bem			Aquisição		Alterações patrimoniais		Valor bruto	Amortizações					Situação atual do bem	
GH	Nº Invent.	Descrição do bem	Tipo	Data	Valor aquisição /avaliação	Aumentos	Diminuições	Anos ant.	Exercício		Acum ulados	Valor patrim.liq.		
									Extraord.	Taxa Valor				
Classificação patrimonial: 426														
103 01 05	27699	Cadeira Fixa empilhável, estrutura em aço, pol	01	12/2016	72,30	0,00	0,00	72,30	0,75	0,00	12,50	9,04	9,79	62,51
103 01 05	27700	Cadeira Fixa empilhável, estrutura em aço, pol	01	12/2016	72,30	0,00	0,00	72,30	0,75	0,00	12,50	9,04	9,79	62,51
103 01 05	27701	Cadeira Fixa empilhável, estrutura em aço, pol	01	12/2016	72,30	0,00	0,00	72,30	0,75	0,00	12,50	9,04	9,79	62,51
103 01 05	27702	Cadeira Fixa empilhável, estrutura em aço, pol	01	12/2016	72,30	0,00	0,00	72,30	0,75	0,00	12,50	9,04	9,79	62,51
103 01 05	27703	Cadeira Fixa empilhável, estrutura em aço, pol	01	12/2016	72,30	0,00	0,00	72,30	0,75	0,00	12,50	9,04	9,79	62,51
103 01 05	27704	Cadeira Fixa empilhável, estrutura em aço, pol	01	12/2016	72,30	0,00	0,00	72,30	0,75	0,00	12,50	9,04	9,79	62,51
103 01 05	27705	Cadeira Fixa empilhável, estrutura em aço, pol	01	12/2016	72,30	0,00	0,00	72,30	0,75	0,00	12,50	9,04	9,79	62,51
103 01 05	27706	Cadeira Fixa empilhável, estrutura em aço, pol	01	12/2016	72,30	0,00	0,00	72,30	0,75	0,00	12,50	9,04	9,79	62,51
103 01 05	27707	Cadeira Fixa empilhável, estrutura em aço, pol	01	12/2016	72,30	0,00	0,00	72,30	0,75	0,00	12,50	9,04	9,79	62,51
103 01 05	27708	Cadeira Fixa empilhável, estrutura em aço, pol	01	12/2016	72,30	0,00	0,00	72,30	0,75	0,00	12,50	9,04	9,79	62,51
103 01 05	27709	Cadeira Fixa empilhável, estrutura em aço, pol	01	12/2016	72,30	0,00	0,00	72,30	0,75	0,00	12,50	9,04	9,79	62,51
103 01 05	27710	Cadeira Fixa empilhável, estrutura em aço, pol	01	12/2016	72,30	0,00	0,00	72,30	0,75	0,00	12,50	9,04	9,79	62,51
103 01 05	27711	Cadeira Fixa empilhável, estrutura em aço, pol	01	12/2016	72,30	0,00	0,00	72,30	0,75	0,00	12,50	9,04	9,79	62,51
103 01 05	27712	Cadeira Fixa empilhável, estrutura em aço, pol	01	12/2016	72,30	0,00	0,00	72,30	0,75	0,00	12,50	9,04	9,79	62,51
103 01 05	27713	Cadeira Fixa empilhável, estrutura em aço, pol	01	12/2016	72,30	0,00	0,00	72,30	0,75	0,00	12,50	9,04	9,79	62,51
103 01 05	27714	Cadeira Fixa empilhável, estrutura em aço, pol	01	12/2016	72,30	0,00	0,00	72,30	0,75	0,00	12,50	9,04	9,79	62,51
103 01 05	27715	Cadeira Fixa empilhável, estrutura em aço, pol	01	12/2016	72,30	0,00	0,00	72,30	0,75	0,00	12,50	9,04	9,79	62,51
103 01 05	27716	Cadeira Fixa empilhável, estrutura em aço, pol	01	12/2016	72,30	0,00	0,00	72,30	0,75	0,00	12,50	9,04	9,79	62,51
103 01 05	27717	Cadeira Fixa empilhável, estrutura em aço, pol	01	12/2016	72,30	0,00	0,00	72,30	0,75	0,00	12,50	9,04	9,79	62,51
103 01 05	27718	Cadeira Fixa empilhável, estrutura em aço, pol	01	12/2016	72,30	0,00	0,00	72,30	0,75	0,00	12,50	9,04	9,79	62,51
103 01 05	27719	Cadeira Fixa empilhável, estrutura em aço, pol	01	12/2016	72,30	0,00	0,00	72,30	0,75	0,00	12,50	9,04	9,79	62,51
103 01 05	27720	Cadeira Fixa empilhável, estrutura em aço, pol	01	12/2016	72,30	0,00	0,00	72,30	0,75	0,00	12,50	9,04	9,79	62,51
103 01 05	27721	Cadeira Fixa empilhável, estrutura em aço, pol	01	12/2016	72,30	0,00	0,00	72,30	0,75	0,00	12,50	9,04	9,79	62,51
103 01 05	27722	Cadeira Fixa empilhável, estrutura em aço, pol	01	12/2016	72,30	0,00	0,00	72,30	0,75	0,00	12,50	9,04	9,79	62,51
103 01 05	27723	Cadeira Fixa empilhável, estrutura em aço, pol	01	12/2016	72,30	0,00	0,00	72,30	0,75	0,00	12,50	9,04	9,79	62,51
103 01 05	27724	Cadeira Fixa empilhável, estrutura em aço, pol	01	12/2016	72,30	0,00	0,00	72,30	0,75	0,00	12,50	9,04	9,79	62,51
103 01 05	27725	Cadeira Fixa empilhável, estrutura em aço, pol	01	12/2016	72,30	0,00	0,00	72,30	0,75	0,00	12,50	9,04	9,79	62,51
103 01 05	27726	Cadeira Fixa empilhável, estrutura em aço, pol	01	12/2016	72,30	0,00	0,00	72,30	0,75	0,00	12,50	9,04	9,79	62,51
103 01 05	27727	Cadeira Fixa empilhável, estrutura em aço, pol	01	12/2016	72,30	0,00	0,00	72,30	0,75	0,00	12,50	9,04	9,79	62,51



Município de Ourém

## Ficha de amortizações por conta

Ano: 2017

Bem		Aquisição		Alterações patrimoniais		Valor bruto	Amortizações					Situação atual do bem	
GH	Nº Invent.	Descrição do bem	Tipo	Data	Valor aquisição /avaliação	Aumentos	Diminuições	Anos ant.	Extraord.	Exercício Taxa	Valor	Acum ulados	Valor patrim.liq.
Classificação patrimonial: 426													
103 01 05	27728	Cadeira Fixa empilhável, estrutura em aço, pol	01	12/2016	72,30	0,00	0,00	72,30	0,75	0,00	12,50	9,04	62,51
103 01 05	27729	Cadeira Fixa empilhável, estrutura em aço, pol	01	12/2016	72,30	0,00	0,00	72,30	0,75	0,00	12,50	9,04	62,51
103 01 05	27730	Cadeira Fixa empilhável, estrutura em aço, pol	01	12/2016	72,30	0,00	0,00	72,30	0,75	0,00	12,50	9,04	62,51
103 01 05	27731	Cadeira Fixa empilhável, estrutura em aço, pol	01	12/2016	72,30	0,00	0,00	72,30	0,75	0,00	12,50	9,04	62,51
103 01 05	27732	Cadeira Fixa empilhável, estrutura em aço, pol	01	12/2016	72,30	0,00	0,00	72,30	0,75	0,00	12,50	9,04	62,51
103 01 05	27733	Cadeira Fixa empilhável, estrutura em aço, pol	01	12/2016	72,30	0,00	0,00	72,30	0,75	0,00	12,50	9,04	62,51
103 01 05	27734	Cadeira Fixa empilhável, estrutura em aço, pol	01	12/2016	72,30	0,00	0,00	72,30	0,75	0,00	12,50	9,04	62,51
103 01 05	27735	Cadeira Fixa empilhável, estrutura em aço, pol	01	12/2016	72,30	0,00	0,00	72,30	0,75	0,00	12,50	9,04	62,51
103 01 05	27736	Cadeira Fixa empilhável, estrutura em aço, pol	01	12/2016	72,30	0,00	0,00	72,30	0,75	0,00	12,50	9,04	62,51
103 01 05	27737	Cadeira Fixa empilhável, estrutura em aço, pol	01	12/2016	72,30	0,00	0,00	72,30	0,75	0,00	12,50	9,04	62,51
103 01 05	27738	Cadeira Fixa empilhável, estrutura em aço, pol	01	12/2016	72,30	0,00	0,00	72,30	0,75	0,00	12,50	9,04	62,51
103 01 05	27739	Cadeira Fixa empilhável, estrutura em aço, pol	01	12/2016	72,30	0,00	0,00	72,30	0,75	0,00	12,50	9,04	62,51
103 01 05	27740	Cadeira Fixa empilhável, estrutura em aço, pol	01	12/2016	72,30	0,00	0,00	72,30	0,75	0,00	12,50	9,04	62,51
103 01 05	27741	Cadeira Fixa empilhável, estrutura em aço, pol	01	12/2016	72,30	0,00	0,00	72,30	0,75	0,00	12,50	9,04	62,51
103 01 05	27742	Cadeira Fixa empilhável, estrutura em aço, pol	01	12/2016	72,30	0,00	0,00	72,30	0,75	0,00	12,50	9,04	62,51
103 01 05	27743	Cadeira Fixa empilhável, estrutura em aço, pol	01	12/2016	72,30	0,00	0,00	72,30	0,75	0,00	12,50	9,04	62,51
103 01 05	27744	Cadeira Fixa empilhável, estrutura em aço, pol	01	12/2016	72,30	0,00	0,00	72,30	0,75	0,00	12,50	9,04	62,51
103 01 05	27745	Cadeira Fixa empilhável, estrutura em aço, pol	01	12/2016	72,30	0,00	0,00	72,30	0,75	0,00	12,50	9,04	62,51
103 01 05	27746	Cadeira Fixa empilhável, estrutura em aço, pol	01	12/2016	72,30	0,00	0,00	72,30	0,75	0,00	12,50	9,04	62,51
103 01 05	27747	Cadeira Fixa empilhável, estrutura em aço, pol	01	12/2016	72,30	0,00	0,00	72,30	0,75	0,00	12,50	9,04	62,51
103 01 05	27748	Cadeira Fixa empilhável, estrutura em aço, pol	01	12/2016	72,30	0,00	0,00	72,30	0,75	0,00	12,50	9,04	62,51
103 01 05	27749	Cadeira Fixa empilhável, estrutura em aço, pol	01	12/2016	72,30	0,00	0,00	72,30	0,75	0,00	12,50	9,04	62,51
103 01 05	27750	Cadeira Fixa empilhável, estrutura em aço, pol	01	12/2016	72,30	0,00	0,00	72,30	0,75	0,00	12,50	9,04	62,51
103 01 05	27751	Cadeira Fixa empilhável, estrutura em aço, pol	01	12/2016	72,30	0,00	0,00	72,30	0,75	0,00	12,50	9,04	62,51
103 01 05	27752	Cadeira Fixa empilhável, estrutura em aço, pol	01	12/2016	72,30	0,00	0,00	72,30	0,75	0,00	12,50	9,04	62,51
103 01 05	27753	Cadeira Fixa empilhável, estrutura em aço, pol	01	12/2016	72,30	0,00	0,00	72,30	0,75	0,00	12,50	9,04	62,51
103 01 05	27754	Cadeira Fixa empilhável, estrutura em aço, pol	01	12/2016	72,30	0,00	0,00	72,30	0,75	0,00	12,50	9,04	62,51
103 01 05	27755	Cadeira Fixa empilhável, estrutura em aço, pol	01	12/2016	72,30	0,00	0,00	72,30	0,75	0,00	12,50	9,04	62,51
103 01 05	27756	Cadeira Fixa empilhável, estrutura em aço, pol	01	12/2016	72,30	0,00	0,00	72,30	0,75	0,00	12,50	9,04	62,51



## Município de Ourém

# Ficha de amortizações por conta

Ano: 2017

Bem			Aquisição		Alterações patrimoniais		Valor bruto	Amortizações					Situação atual do bem	
GH	Nº Invent.	Descrição do bem	Tipo	Data	Valor aquisição /avaliação	Aumentos	Diminuições	Anos ant.	Exercício		Acum ulados	Valor patrim.liq.		
									Extraord.	Taxa Valor				
Classificação patrimonial: 426														
103 01 05	27757	Cadeira Fixa empilhável, estrutura em aço, pol	01	12/2016	72,30	0,00	0,00	72,30	0,75	0,00	12,50	9,04	9,79	62,51
103 01 05	27758	Cadeira Fixa empilhável, estrutura em aço, pol	01	12/2016	72,30	0,00	0,00	72,30	0,75	0,00	12,50	9,04	9,79	62,51
107 01 99	27759	Carro de transporte de cadeiras empilháveis	01	12/2016	187,48	0,00	0,00	187,48	1,95	0,00	12,50	23,44	25,39	162,09
107 01 99	27760	Carro de transporte de cadeiras empilháveis	01	12/2016	187,48	0,00	0,00	187,48	1,95	0,00	12,50	23,44	25,39	162,09
107 01 24	27761	Sofá de 3 lugares, preto	01	12/2016	1 608,95	0,00	0,00	1 608,95	16,76	0,00	12,50	201,12	217,88	1 391,07
107 01 24	27762	Sofá de 2 lugares, preto	01	12/2016	1 260,94	0,00	0,00	1 260,94	13,14	0,00	12,50	157,62	170,76	1 090,18
107 01 24	27763	Sofá de 1 lugar, preto	01	12/2016	835,72	0,00	0,00	835,72	8,71	0,00	12,50	104,47	113,18	722,54
107 01 24	27764	Sofá de 1 lugar, preto	01	12/2016	835,72	0,00	0,00	835,72	8,71	0,00	12,50	104,47	113,18	722,54
107 01 07	27765	Cadeira de espera em aço cromado, revestida	01	12/2016	274,49	0,00	0,00	274,49	2,86	0,00	12,50	34,31	37,17	237,32
107 01 07	27766	Cadeira de espera em aço cromado, revestida	01	12/2016	274,49	0,00	0,00	274,49	2,86	0,00	12,50	34,31	37,17	237,32
107 01 07	27767	Cadeira de espera em aço cromado, revestida	01	12/2016	274,91	0,00	0,00	274,91	2,86	0,00	12,50	34,36	37,22	237,69
101 01 99	27831	Tablet gráfico - Mesa Watom Intuos Pro M	01	01/2017	334,56	0,00	0,00	334,56	0,00	0,00	25,00	83,64	83,64	250,92
103 03 03	27836	Guilhotina elétrica Versatrim RE3954E	01	02/2017	1 707,20	0,00	0,00	1 707,20	0,00	0,00	20,00	312,99	312,99	1 394,21
101 01 19	27837	Router Tp-Link 4G TL MR6400	01	02/2017	149,68	0,00	0,00	149,68	0,00	0,00	25,00	34,30	34,30	115,38
101 01 02	27838	Computador Intel Core I5-6400 QC 3,3 GHZ 16	01	02/2017	558,83	0,00	0,00	558,83	0,00	0,00	25,00	128,07	128,07	430,76
101 01 02	27839	Computador Intel Core I5-6400 QC 3,3 GHZ 16	01	02/2017	558,83	0,00	0,00	558,83	0,00	0,00	25,00	128,07	128,07	430,76
101 01 02	27840	Computador Intel Core I5-6400 QC 3,3 GHZ 16	01	02/2017	558,83	0,00	0,00	558,83	0,00	0,00	25,00	128,07	128,07	430,76
101 01 02	27841	Computador Intel Core I5-6400 QC 3,3 GHZ 16	01	02/2017	558,83	0,00	0,00	558,83	0,00	0,00	25,00	128,07	128,07	430,76
101 01 02	27842	Computador Intel Core I5-6400 QC 3,3 GHZ 16	01	02/2017	558,83	0,00	0,00	558,83	0,00	0,00	25,00	128,07	128,07	430,76
101 01 02	27843	Computador Intel Core I5-6400 QC 3,3 GHZ 16	01	02/2017	558,83	0,00	0,00	558,83	0,00	0,00	25,00	128,07	128,07	430,76
101 01 02	27844	Computador Intel Core I5-6400 QC 3,3 GHZ 16	01	02/2017	558,83	0,00	0,00	558,83	0,00	0,00	25,00	128,07	128,07	430,76
101 01 02	27845	Computador Intel Core I5-6400 QC 3,3 GHZ 16	01	02/2017	558,83	0,00	0,00	558,83	0,00	0,00	25,00	128,07	128,07	430,76
101 01 02	27846	Computador Intel Core I5-6400 QC 3,3 GHZ 16	01	02/2017	558,83	0,00	0,00	558,83	0,00	0,00	25,00	128,07	128,07	430,76
101 01 02	27847	Computador Intel Core I5-6400 QC 3,3 GHZ 16	01	02/2017	558,83	0,00	0,00	558,83	0,00	0,00	25,00	128,07	128,07	430,76
101 01 02	27848	Computador Intel Core I5-6400 QC 3,3 GHZ 16	01	02/2017	558,83	0,00	0,00	558,83	0,00	0,00	25,00	128,07	128,07	430,76
101 01 02	27849	Computador Intel Core I5-6400 QC 3,3 GHZ 16	01	02/2017	558,83	0,00	0,00	558,83	0,00	0,00	25,00	128,07	128,07	430,76
101 01 02	27850	Computador Intel Core I5-6400 QC 3,3 GHZ 16	01	02/2017	558,83	0,00	0,00	558,83	0,00	0,00	25,00	128,07	128,07	430,76
101 01 02	27851	Computador Intel Core I5-6400 QC 3,3 GHZ 16	01	02/2017	558,83	0,00	0,00	558,83	0,00	0,00	25,00	128,07	128,07	430,76
101 01 02	27852	Computador Intel Core I5-6400 QC 3,3 GHZ 16	01	02/2017	558,83	0,00	0,00	558,83	0,00	0,00	25,00	128,07	128,07	430,76



Município de Ourém

## Ficha de amortizações por conta

Ano: 2017

Bem			Aquisição		Alterações patrimoniais		Valor bruto	Amortizações					Situação atual do bem	
GH	Nº Invent.	Descrição do bem	Tipo	Data	Valor aquisição /avaliação	Aumentos	Diminuições	Anos ant.	Exercício			Acum ulados	Valor patrim.liq.	
									Extraord.	Taxa	Valor			
Classificação patrimonial: 426														
101 01 02	27853	Computador Intel Core I5-6400 QC 3,3 GHZ 16	01	02/2017	558,83	0,00	0,00	558,83	0,00	0,00	25,00	128,07	128,07	430,76
101 01 02	27854	Computador Intel Core I5-6400 QC 3,3 GHZ 16	01	02/2017	558,83	0,00	0,00	558,83	0,00	0,00	25,00	128,07	128,07	430,76
101 01 02	27855	Computador Intel Core I5-6400 QC 3,3 GHZ 16	01	02/2017	558,83	0,00	0,00	558,83	0,00	0,00	25,00	128,07	128,07	430,76
101 01 02	27856	Computador Intel Core I5-6400 QC 3,3 GHZ 16	01	02/2017	558,83	0,00	0,00	558,83	0,00	0,00	25,00	128,07	128,07	430,76
101 01 02	27857	Computador Intel Core I5-6400 QC 3,3 GHZ 16	01	02/2017	558,83	0,00	0,00	558,83	0,00	0,00	25,00	128,07	128,07	430,76
101 01 02	27858	Computador Intel Core I5-6400 QC 3,3 GHZ 16	01	02/2017	558,83	0,00	0,00	558,83	0,00	0,00	25,00	128,07	128,07	430,76
101 01 02	27859	Computador Intel Core I5-6400 QC 3,3 GHZ 16	01	02/2017	558,83	0,00	0,00	558,83	0,00	0,00	25,00	128,07	128,07	430,76
101 01 02	27860	Computador Intel Core I5-6400 QC 3,3 GHZ 16	01	02/2017	558,83	0,00	0,00	558,83	0,00	0,00	25,00	128,07	128,07	430,76
101 01 02	27861	Computador Intel Core I5-6400 QC 3,3 GHZ 16	01	02/2017	558,83	0,00	0,00	558,83	0,00	0,00	25,00	128,07	128,07	430,76
101 01 02	27862	Computador Intel Core I5-6400 QC 3,3 GHZ 16	01	02/2017	558,83	0,00	0,00	558,83	0,00	0,00	25,00	128,07	128,07	430,76
101 01 02	27863	Computador Intel Core I5-6400 QC 3,3 GHZ 16	01	02/2017	558,83	0,00	0,00	558,83	0,00	0,00	25,00	128,07	128,07	430,76
101 01 02	27864	Computador Intel Core I5-6400 QC 3,3 GHZ 16	01	02/2017	558,83	0,00	0,00	558,83	0,00	0,00	25,00	128,07	128,07	430,76
101 01 02	27865	Computador Intel Core I5-6400 QC 3,3 GHZ 16	01	02/2017	558,83	0,00	0,00	558,83	0,00	0,00	25,00	128,07	128,07	430,76
101 01 02	27866	Computador Intel Core I5-6400 QC 3,3 GHZ 16	01	02/2017	558,83	0,00	0,00	558,83	0,00	0,00	25,00	128,07	128,07	430,76
101 01 02	27867	Computador Intel Core I5-6400 QC 3,3 GHZ 16	01	02/2017	558,83	0,00	0,00	558,83	0,00	0,00	25,00	128,07	128,07	430,76
101 01 02	27868	Computador Intel Core I5-6400 QC 3,3 GHZ 16	01	02/2017	558,83	0,00	0,00	558,83	0,00	0,00	25,00	128,07	128,07	430,76
101 01 02	27869	Computador Intel Core I5-6400 QC 3,3 GHZ 16	01	02/2017	558,83	0,00	0,00	558,83	0,00	0,00	25,00	128,07	128,07	430,76
101 01 02	27870	Computador Intel Core I5-6400 QC 3,3 GHZ 16	01	02/2017	558,83	0,00	0,00	558,83	0,00	0,00	25,00	128,07	128,07	430,76
101 01 02	27871	Computador Intel Core I5-6400 QC 3,3 GHZ 16	01	02/2017	558,83	0,00	0,00	558,83	0,00	0,00	25,00	128,07	128,07	430,76
101 01 02	27872	Computador Intel Core I5-6400 QC 3,3 GHZ 16	01	02/2017	558,83	0,00	0,00	558,83	0,00	0,00	25,00	128,07	128,07	430,76
101 01 02	27873	Computador Intel Core I5-6400 QC 3,3 GHZ 16	01	02/2017	558,83	0,00	0,00	558,83	0,00	0,00	25,00	128,07	128,07	430,76
101 01 02	27874	Computador Intel Core I5-6400 QC 3,3 GHZ 16	01	02/2017	558,83	0,00	0,00	558,83	0,00	0,00	25,00	128,07	128,07	430,76
101 01 02	27875	Computador Intel Core I5-6400 QC 3,3 GHZ 16	01	02/2017	558,83	0,00	0,00	558,83	0,00	0,00	25,00	128,07	128,07	430,76
101 01 02	27876	Computador Intel Core I5-6400 QC 3,3 GHZ 16	01	02/2017	558,83	0,00	0,00	558,83	0,00	0,00	25,00	128,07	128,07	430,76
101 01 02	27877	Computador Intel Core I5-6400 QC 3,3 GHZ 16	01	02/2017	558,83	0,00	0,00	558,83	0,00	0,00	25,00	128,07	128,07	430,76
101 01 02	27878	Computador Intel Core I5-6400 QC 3,3 GHZ 16	01	02/2017	558,83	0,00	0,00	558,83	0,00	0,00	25,00	128,07	128,07	430,76
101 01 02	27879	Computador Intel Core I5-6400 QC 3,3 GHZ 16	01	02/2017	558,83	0,00	0,00	558,83	0,00	0,00	25,00	128,07	128,07	430,76
101 01 02	27880	Computador Intel Core I5-6400 QC 3,3 GHZ 16	01	02/2017	558,83	0,00	0,00	558,83	0,00	0,00	25,00	128,07	128,07	430,76
101 01 02	27881	Computador Intel Core I5-6400 QC 3,3 GHZ 16	01	02/2017	558,83	0,00	0,00	558,83	0,00	0,00	25,00	128,07	128,07	430,76



Município de Ourém

## Ficha de amortizações por conta

Ano: 2017

Bem			Aquisição		Alterações patrimoniais		Valor bruto	Amortizações					Situação atual do bem	
GH	Nº Invent.	Descrição do bem	Tipo	Data	Valor aquisição /avaliação	Aumentos	Diminuições	Anos ant.	Exercício			Acum ulados	Valor patrim.liq.	
									Extraord.	Taxa	Valor			
Classificação patrimonial: 426														
101 01 02	27882	Computador Intel Core I5-6400 QC 3,3 GHZ 16	01	02/2017	558,83	0,00	0,00	558,83	0,00	0,00	25,00	128,07	128,07	430,76
101 01 02	27883	Computador Intel Core I5-6400 QC 3,3 GHZ 16	01	02/2017	558,83	0,00	0,00	558,83	0,00	0,00	25,00	128,07	128,07	430,76
101 01 02	27884	Computador Intel Core I5-6400 QC 3,3 GHZ 16	01	02/2017	558,83	0,00	0,00	558,83	0,00	0,00	25,00	128,07	128,07	430,76
101 01 02	27885	Computador Intel Core I5-6400 QC 3,3 GHZ 16	01	02/2017	558,83	0,00	0,00	558,83	0,00	0,00	25,00	128,07	128,07	430,76
101 01 02	27886	Computador Intel Core I5-6400 QC 3,3 GHZ 16	01	02/2017	558,83	0,00	0,00	558,83	0,00	0,00	25,00	128,07	128,07	430,76
101 01 02	27887	Computador Intel Core I5-6400 QC 3,3 GHZ 16	01	02/2017	558,83	0,00	0,00	558,83	0,00	0,00	25,00	128,07	128,07	430,76
101 01 02	27888	Computador Intel Core I5-6400 QC 3,3 GHZ 16	01	02/2017	558,83	0,00	0,00	558,83	0,00	0,00	25,00	128,07	128,07	430,76
101 01 02	27889	Computador Intel Core I5-6400 QC 3,3 GHZ 16	01	02/2017	558,83	0,00	0,00	558,83	0,00	0,00	25,00	128,07	128,07	430,76
101 01 02	27890	Computador Intel Core I5-6400 QC 3,3 GHZ 16	01	02/2017	558,83	0,00	0,00	558,83	0,00	0,00	25,00	128,07	128,07	430,76
101 01 02	27891	Computador Intel Core I5-6400 QC 3,3 GHZ 16	01	02/2017	558,83	0,00	0,00	558,83	0,00	0,00	25,00	128,07	128,07	430,76
101 01 02	27892	Computador Intel Core I5-6400 QC 3,3 GHZ 16	01	02/2017	558,83	0,00	0,00	558,83	0,00	0,00	25,00	128,07	128,07	430,76
101 01 02	27893	Computador Intel Core I5-6400 QC 3,3 GHZ 16	01	02/2017	558,83	0,00	0,00	558,83	0,00	0,00	25,00	128,07	128,07	430,76
101 01 02	27894	Computador Intel Core I5-6400 QC 3,3 GHZ 16	01	02/2017	558,83	0,00	0,00	558,83	0,00	0,00	25,00	128,07	128,07	430,76
101 01 02	27895	Computador Intel Core I5-6400 QC 3,3 GHZ 16	01	02/2017	558,83	0,00	0,00	558,83	0,00	0,00	25,00	128,07	128,07	430,76
101 01 02	27896	Computador Intel Core I5-6400 QC 3,3 GHZ 16	01	02/2017	558,83	0,00	0,00	558,83	0,00	0,00	25,00	128,07	128,07	430,76
101 01 02	27897	Computador Intel Core I5-6400 QC 3,3 GHZ 16	01	02/2017	558,83	0,00	0,00	558,83	0,00	0,00	25,00	128,07	128,07	430,76
101 01 02	27898	Computador Intel Core I5-6400 QC 3,3 GHZ 16	01	02/2017	558,83	0,00	0,00	558,83	0,00	0,00	25,00	128,07	128,07	430,76
101 01 02	27899	Computador Intel Core I5-6400 QC 3,3 GHZ 16	01	02/2017	558,83	0,00	0,00	558,83	0,00	0,00	25,00	128,07	128,07	430,76
101 01 02	27900	Computador Intel Core I5-6400 QC 3,3 GHZ 16	01	02/2017	558,83	0,00	0,00	558,83	0,00	0,00	25,00	128,07	128,07	430,76
101 01 02	27901	Computador Intel Core I5-6400 QC 3,3 GHZ 16	01	02/2017	558,83	0,00	0,00	558,83	0,00	0,00	25,00	128,07	128,07	430,76
101 01 02	27902	Computador Intel Core I5-6400 QC 3,3 GHZ 16	01	02/2017	558,83	0,00	0,00	558,83	0,00	0,00	25,00	128,07	128,07	430,76
101 01 02	27903	Computador Intel Core I5-6400 QC 3,3 GHZ 16	01	02/2017	558,83	0,00	0,00	558,83	0,00	0,00	25,00	128,07	128,07	430,76
101 01 02	27904	Computador Intel Core I5-6400 QC 3,3 GHZ 16	01	02/2017	558,83	0,00	0,00	558,83	0,00	0,00	25,00	128,07	128,07	430,76
101 01 02	27905	Computador Intel Core I5-6400 QC 3,3 GHZ 16	01	02/2017	558,83	0,00	0,00	558,83	0,00	0,00	25,00	128,07	128,07	430,76
101 01 02	27906	Computador Intel Core I5-6400 QC 3,3 GHZ 16	01	02/2017	558,83	0,00	0,00	558,83	0,00	0,00	25,00	128,07	128,07	430,76
101 01 02	27907	Computador Intel Core I5-6400 QC 3,3 GHZ 16	01	02/2017	558,83	0,00	0,00	558,83	0,00	0,00	25,00	128,07	128,07	430,76
101 01 02	27908	Computador Intel Core I5-6400 QC 3,3 GHZ 16	01	02/2017	558,83	0,00	0,00	558,83	0,00	0,00	25,00	128,07	128,07	430,76
101 01 02	27909	Computador Intel Core I5-6400 QC 3,3 GHZ 16	01	02/2017	558,83	0,00	0,00	558,83	0,00	0,00	25,00	128,07	128,07	430,76
101 01 02	27910	Computador Intel Core I5-6400 QC 3,3 GHZ 16	01	02/2017	558,83	0,00	0,00	558,83	0,00	0,00	25,00	128,07	128,07	430,76





Município de Ourém

## Ficha de amortizações por conta

Ano: 2017

Bem			Aquisição		Alterações patrimoniais		Valor bruto	Amortizações					Situação atual do bem	
GH	Nº Invent.	Descrição do bem	Tipo	Data	Valor aquisição /avaliação	Aumentos	Diminuições	Anos ant.	Exercício		Acum ulados	Valor patrim.liq.		
									Extraord.	Taxa Valor				
Classificação patrimonial: 426														
101 01 02	27911	Computador Intel Core I5-6400 QC 3,3 GHZ 16	01	02/2017	558,83	0,00	0,00	558,83	0,00	0,00	25,00	128,07	128,07	430,76
101 01 02	27912	Computador Intel Core I5-6400 QC 3,3 GHZ 16	01	02/2017	558,83	0,00	0,00	558,83	0,00	0,00	25,00	128,07	128,07	430,76
101 01 02	27913	Computador Intel Core I5-6400 QC 3,3 GHZ 16	01	02/2017	558,83	0,00	0,00	558,83	0,00	0,00	25,00	128,07	128,07	430,76
101 01 02	27914	Computador Intel Core I5-6400 QC 3,3 GHZ 16	01	02/2017	558,83	0,00	0,00	558,83	0,00	0,00	25,00	128,07	128,07	430,76
101 01 02	27915	Computador Intel Core I5-6400 QC 3,3 GHZ 16	01	02/2017	558,83	0,00	0,00	558,83	0,00	0,00	25,00	128,07	128,07	430,76
101 01 02	27916	Computador Intel Core I5-6400 QC 3,3 GHZ 16	01	02/2017	558,83	0,00	0,00	558,83	0,00	0,00	25,00	128,07	128,07	430,76
101 01 02	27917	Computador Intel Core I5-6400 QC 3,3 GHZ 16	01	02/2017	558,83	0,00	0,00	558,83	0,00	0,00	25,00	128,07	128,07	430,76
101 01 02	27918	Computador Intel Core I5-6400 QC 3,3 GHZ 16	01	02/2017	558,83	0,00	0,00	558,83	0,00	0,00	25,00	128,07	128,07	430,76
101 01 02	27919	Computador Intel Core I5-6400 QC 3,3 GHZ 16	01	02/2017	558,83	0,00	0,00	558,83	0,00	0,00	25,00	128,07	128,07	430,76
101 01 02	27920	Computador Intel Core I5-6400 QC 3,3 GHZ 16	01	02/2017	558,83	0,00	0,00	558,83	0,00	0,00	25,00	128,07	128,07	430,76
101 01 02	27921	Computador Intel Core I5-6400 QC 3,3 GHZ 16	01	02/2017	558,83	0,00	0,00	558,83	0,00	0,00	25,00	128,07	128,07	430,76
101 01 02	27922	Computador Intel Core I5-6400 QC 3,3 GHZ 16	01	02/2017	558,83	0,00	0,00	558,83	0,00	0,00	25,00	128,07	128,07	430,76
101 01 02	27923	Computador Intel Core I5-6400 QC 3,3 GHZ 16	01	02/2017	558,83	0,00	0,00	558,83	0,00	0,00	25,00	128,07	128,07	430,76
101 01 02	27924	Computador Intel Core I5-6400 QC 3,3 GHZ 16	01	02/2017	558,83	0,00	0,00	558,83	0,00	0,00	25,00	128,07	128,07	430,76
101 01 02	27925	Computador Intel Core I5-6400 QC 3,3 GHZ 16	01	02/2017	558,83	0,00	0,00	558,83	0,00	0,00	25,00	128,07	128,07	430,76
101 01 02	27926	Computador Intel Core I5-6400 QC 3,3 GHZ 16	01	02/2017	558,83	0,00	0,00	558,83	0,00	0,00	25,00	128,07	128,07	430,76
101 01 02	27927	Computador Intel Core I5-6400 QC 3,3 GHZ 16	01	02/2017	558,83	0,00	0,00	558,83	0,00	0,00	25,00	128,07	128,07	430,76
101 01 02	27928	Computador Intel Core I5-6400 QC 3,3 GHZ, 3	01	02/2017	686,57	0,00	0,00	686,57	0,00	0,00	25,00	157,34	157,34	529,23
101 01 02	27929	Computador Intel Core I5-6400 QC 3,3 GHZ, 3	01	02/2017	686,57	0,00	0,00	686,57	0,00	0,00	25,00	157,34	157,34	529,23
101 01 02	27930	Computador Intel Core I5-6400 QC 3,3 GHZ, 3	01	02/2017	686,57	0,00	0,00	686,57	0,00	0,00	25,00	157,34	157,34	529,23
101 01 02	27931	Computador Intel Core I5-6400 QC 3,3 GHZ, 3	01	02/2017	686,57	0,00	0,00	686,57	0,00	0,00	25,00	157,34	157,34	529,23
101 01 02	27932	Computador Intel Core I5-6400 QC 3,3 GHZ, 3	01	02/2017	686,57	0,00	0,00	686,57	0,00	0,00	25,00	157,34	157,34	529,23
101 01 02	27933	Computador Intel Core I5-6400 QC 3,3 GHZ, 3	01	02/2017	686,57	0,00	0,00	686,57	0,00	0,00	25,00	157,34	157,34	529,23
101 01 02	27934	Computador Intel Core I5-6400 QC 3,3 GHZ, 3	01	02/2017	686,57	0,00	0,00	686,57	0,00	0,00	25,00	157,34	157,34	529,23
101 01 02	27935	Computador Intel Core I5-6400 QC 3,3 GHZ, 3	01	02/2017	686,57	0,00	0,00	686,57	0,00	0,00	25,00	157,34	157,34	529,23
101 01 02	27936	Computador Intel Core I5-6400 QC 3,3 GHZ, 3	01	02/2017	686,57	0,00	0,00	686,57	0,00	0,00	25,00	157,34	157,34	529,23
101 01 02	27937	Computador Intel Core I5-6400 QC 3,3 GHZ, 3	01	02/2017	686,57	0,00	0,00	686,57	0,00	0,00	25,00	157,34	157,34	529,23
101 01 02	27938	Computador Intel Core I5-6400 QC 3,3GHZ, 8K	01	02/2017	461,98	64,95	0,00	526,93	0,00	0,00	25,00	120,75	120,75	406,18
101 01 02	27939	Computador Intel Core I5-6400 QC 3,3GHZ, 8K	01	02/2017	461,98	64,95	0,00	526,93	0,00	0,00	25,00	120,75	120,75	406,18



Município de Ourém

## Ficha de amortizações por conta

Ano: 2017

Bem			Aquisição		Alterações patrimoniais		Valor bruto	Amortizações					Situação atual do bem	
GH	Nº Invent.	Descrição do bem	Tipo	Data	Valor aquisição /avaliação	Aumentos	Diminuições	Anos ant.	Exercício		Acum ulados	Valor patrim.liq.		
									Extraord.	Taxa Valor				
Classificação patrimonial: 426														
101 01 02	27940	Computador Intel Core I5-6400 QC 3,3GHZ, 8GB	01	02/2017	461,98	64,95	0,00	526,93	0,00	0,00	25,00	120,75	120,75	406,18
101 01 02	27941	Computador Intel Core I5-6400 QC 3,3GHZ, 8GB	01	02/2017	461,98	64,95	0,00	526,93	0,00	0,00	25,00	120,75	120,75	406,18
101 01 02	27942	Computador Intel Core I5-6400 QC 3,3GHZ, 8GB	01	02/2017	461,98	64,95	0,00	526,93	0,00	0,00	25,00	120,75	120,75	406,18
101 01 02	27943	Computador Intel Core I5-6400 QC 3,3GHZ, 8GB	01	02/2017	461,98	64,95	0,00	526,93	0,00	0,00	25,00	120,75	120,75	406,18
101 01 02	27944	Computador Intel Core I5-6400 QC 3,3GHZ, 8GB	01	02/2017	461,98	64,95	0,00	526,93	0,00	0,00	25,00	120,75	120,75	406,18
101 01 02	27945	Computador Intel Core I5-6400 QC 3,3GHZ, 8GB	01	02/2017	461,98	64,95	0,00	526,93	0,00	0,00	25,00	120,75	120,75	406,18
101 01 02	27946	Computador Intel Core I5-6400 QC 3,3GHZ, 8GB	01	02/2017	461,98	64,95	0,00	526,93	0,00	0,00	25,00	120,75	120,75	406,18
101 01 02	27947	Computador Intel Core I5-6400 QC 3,3GHZ, 8GB	01	02/2017	461,98	64,95	0,00	526,93	0,00	0,00	25,00	120,75	120,75	406,18
101 01 02	27948	Computador Intel Core I5-6400 QC 3,3GHZ, 8GB	01	02/2017	461,98	64,95	0,00	526,93	0,00	0,00	25,00	120,75	120,75	406,18
101 01 02	27949	Computador Intel Core I5-6400 QC 3,3GHZ, 8GB	01	02/2017	461,98	64,95	0,00	526,93	0,00	0,00	25,00	120,75	120,75	406,18
101 01 02	27950	Computador Intel Core I5-6400 QC 3,3GHZ, 8GB	01	02/2017	461,98	64,95	0,00	526,93	0,00	0,00	25,00	120,75	120,75	406,18
101 01 02	27951	Computador Intel Core I5-6400 QC 3,3GHZ, 8GB	01	02/2017	461,98	64,95	0,00	526,93	0,00	0,00	25,00	120,75	120,75	406,18
101 01 02	27952	Computador Intel Core I5-6400 QC 3,3GHZ, 8GB	01	02/2017	461,98	64,95	0,00	526,93	0,00	0,00	25,00	120,75	120,75	406,18
101 01 02	27953	Computador Intel Core I5-6400 QC 3,3GHZ, 8GB	01	02/2017	461,98	64,95	0,00	526,93	0,00	0,00	25,00	120,75	120,75	406,18
101 01 02	27954	Computador Intel Core I5-6400 QC 3,3GHZ, 8GB	01	02/2017	461,98	64,95	0,00	526,93	0,00	0,00	25,00	120,75	120,75	406,18
101 01 02	27955	Computador Intel Core I5-6400 QC 3,3GHZ, 8GB	01	02/2017	461,98	64,95	0,00	526,93	0,00	0,00	25,00	120,75	120,75	406,18
101 01 02	27956	Computador Intel Core I5-6400 QC 3,3GHZ, 8GB	01	02/2017	461,98	64,95	0,00	526,93	0,00	0,00	25,00	120,75	120,75	406,18
101 01 02	27957	Computador Intel Core I5-6400 QC 3,3GHZ, 8GB	01	02/2017	461,98	64,95	0,00	526,93	0,00	0,00	25,00	120,75	120,75	406,18
101 01 02	27958	Computador Intel Core I5-6400 QC 3,3GHZ, 8GB	01	02/2017	461,98	64,95	0,00	526,93	0,00	0,00	25,00	120,75	120,75	406,18
101 01 02	27959	Computador Intel Core I5-6400 QC 3,3GHZ, 8GB	01	02/2017	461,98	64,95	0,00	526,93	0,00	0,00	25,00	120,75	120,75	406,18
101 01 02	27960	Computador Intel Core I5-6400 QC 3,3GHZ, 8GB	01	02/2017	461,98	64,95	0,00	526,93	0,00	0,00	25,00	120,75	120,75	406,18
101 01 02	27961	Computador Intel Core I5-6400 QC 3,3GHZ, 8GB	01	02/2017	461,98	64,95	0,00	526,93	0,00	0,00	25,00	120,75	120,75	406,18
101 01 02	27962	Computador Intel Core I5-6400 QC 3,3GHZ, 8GB	01	02/2017	461,98	64,95	0,00	526,93	0,00	0,00	25,00	120,75	120,75	406,18
101 01 02	27963	Computador Intel Core I5-6400 QC 3,3GHZ, 8GB	01	02/2017	461,98	64,95	0,00	526,93	0,00	0,00	25,00	120,75	120,75	406,18
101 01 02	27964	Computador Intel Core I5-6400 QC 3,3GHZ, 8GB	01	02/2017	461,98	64,95	0,00	526,93	0,00	0,00	25,00	120,75	120,75	406,18
101 01 02	27965	Computador Intel Core I5-6400 QC 3,3GHZ, 8GB	01	02/2017	461,98	64,95	0,00	526,93	0,00	0,00	25,00	120,75	120,75	406,18
101 01 02	27966	Computador Intel Core I5-6400 QC 3,3GHZ, 8GB	01	02/2017	461,98	64,95	0,00	526,93	0,00	0,00	25,00	120,75	120,75	406,18
101 01 02	27967	Computador Intel Core I5-6400 QC 3,3GHZ, 8GB	01	02/2017	461,98	64,95	0,00	526,93	0,00	0,00	25,00	120,75	120,75	406,18
101 01 02	27968	Computador Intel Core I5-6400 QC 3,3GHZ, 8GB	01	02/2017	461,98	64,95	0,00	526,93	0,00	0,00	25,00	120,75	120,75	406,18



## Município de Ourém

# Ficha de amortizações por conta

Ano: 2017

Bem			Aquisição		Alterações patrimoniais		Valor bruto	Amortizações					Situação atual do bem	
GH	Nº Invent.	Descrição do bem	Tipo	Data	Valor aquisição /avaliação	Aumentos	Diminuições	Anos ant.	Extraord.	Exercício Taxa	Valor	Acum ulados	Valor patrim.liq.	
Classificação patrimonial: 426														
101 01 02	27969	Computador Intel Core I5-6400 QC 3,3GHZ, 8GB	01	02/2017	461,98	64,95	0,00	526,93	0,00	0,00	25,00	120,75	406,18	
101 01 02	27970	Computador Intel Core I5-6400 QC 3,3GHZ, 8GB	01	02/2017	461,98	64,95	0,00	526,93	0,00	0,00	25,00	120,75	406,18	
101 01 02	27971	Computador Intel Core I5-6400 QC 3,3GHZ, 8GB	01	02/2017	461,98	64,95	0,00	526,93	0,00	0,00	25,00	120,75	406,18	
101 01 02	27972	Computador Intel Core I5-6400 QC 3,3GHZ, 8GB	01	02/2017	461,98	64,95	0,00	526,93	0,00	0,00	25,00	120,75	406,18	
101 01 02	27973	Computador Intel Core I5-6400 QC 3,3GHZ, 8GB	01	02/2017	461,98	64,95	0,00	526,93	0,00	0,00	25,00	120,75	406,18	
101 01 02	27974	Computador Intel Core I5-6400 QC 3,3GHZ, 8GB	01	02/2017	461,98	64,95	0,00	526,93	0,00	0,00	25,00	120,75	406,18	
101 01 02	27975	Computador Intel Core I5-6400 QC 3,3GHZ, 8GB	01	02/2017	461,98	64,95	0,00	526,93	0,00	0,00	25,00	120,75	406,18	
101 01 02	27976	Computador Intel Core I5-6400 QC 3,3GHZ, 8GB	01	02/2017	461,98	64,95	0,00	526,93	0,00	0,00	25,00	120,75	406,18	
101 01 02	27977	Computador Intel Core I5-6400 QC 3,3GHZ, 8GB	01	02/2017	461,98	64,95	0,00	526,93	0,00	0,00	25,00	120,75	406,18	
101 01 02	27978	Computador Intel Core I5-6400 QC 3,3GHZ, 8GB	01	02/2017	461,98	64,95	0,00	526,93	0,00	0,00	25,00	120,75	406,18	
101 01 02	27979	Computador Intel Core I5-6400 QC 3,3GHZ, 8GB	01	02/2017	461,98	64,95	0,00	526,93	0,00	0,00	25,00	120,75	406,18	
101 01 02	27980	Computador Intel Core I5-6400 QC 3,3GHZ, 8GB	01	02/2017	461,98	64,95	0,00	526,93	0,00	0,00	25,00	120,75	406,18	
101 01 02	27981	Computador Intel Core I5-6400 QC 3,3GHZ, 8GB	01	02/2017	461,98	64,95	0,00	526,93	0,00	0,00	25,00	120,75	406,18	
101 01 02	27982	Computador Intel Core I5-6400 QC 3,3GHZ, 8GB	01	02/2017	461,98	64,95	0,00	526,93	0,00	0,00	25,00	120,75	406,18	
101 01 02	27983	Computador Intel Core I5-6400 QC 3,3GHZ, 8GB	01	02/2017	461,98	64,95	0,00	526,93	0,00	0,00	25,00	120,75	406,18	
101 01 02	27984	Computador Intel Core I5-6400 QC 3,3GHZ, 8GB	01	02/2017	461,98	64,95	0,00	526,93	0,00	0,00	25,00	120,75	406,18	
101 01 02	27985	Computador Intel Core I5-6400 QC 3,3GHZ, 8GB	01	02/2017	461,98	64,95	0,00	526,93	0,00	0,00	25,00	120,75	406,18	
101 01 02	27986	Computador Intel Core I5-6400 QC 3,3GHZ, 8GB	01	02/2017	461,98	64,95	0,00	526,93	0,00	0,00	25,00	120,75	406,18	
101 01 02	27987	Computador Intel Core I5-6400 QC 3,3GHZ, 8GB	01	02/2017	461,98	64,76	0,00	526,74	0,00	0,00	25,00	120,72	406,02	
101 01 02	27988	Computador Intel Core I5-6400 QC 3,3GHZ, 8GB	01	02/2017	463,04	0,00	0,00	463,04	0,00	0,00	25,00	106,11	356,93	
101 01 02	27989	Computador Intel Core I5-6400 QC 3,3GHZ, 8GB	01	02/2017	463,04	0,00	0,00	463,04	0,00	0,00	25,00	106,11	356,93	
101 01 02	27990	Computador Intel Core I5-6400 QC 3,3GHZ, 8GB	01	02/2017	463,04	0,00	0,00	463,04	0,00	0,00	25,00	106,11	356,93	
101 01 02	27991	Computador Intel Core I5-6400 QC 3,3GHZ, 8GB	01	02/2017	463,04	0,00	0,00	463,04	0,00	0,00	25,00	106,11	356,93	
101 01 02	27992	Computador Intel Core I5-6400 QC 3,3GHZ, 8GB	01	02/2017	463,04	0,00	0,00	463,04	0,00	0,00	25,00	106,11	356,93	
101 01 02	27993	Computador Intel Core I5-6400 QC 3,3GHZ, 8GB	01	02/2017	463,04	0,00	0,00	463,04	0,00	0,00	25,00	106,11	356,93	
101 01 02	27994	Computador Intel Core I5-6400 QC 3,3GHZ, 8GB	01	02/2017	463,04	0,00	0,00	463,04	0,00	0,00	25,00	106,11	356,93	
101 01 02	27995	Computador Intel Core I5-6400 QC 3,3GHZ, 8GB	01	02/2017	463,04	0,00	0,00	463,04	0,00	0,00	25,00	106,11	356,93	
101 01 02	27996	Computador Intel Core I5-6400 QC 3,3GHZ, 8GB	01	02/2017	463,04	0,00	0,00	463,04	0,00	0,00	25,00	106,11	356,93	
101 01 02	27997	Computador Intel Core I5-6400 QC 3,3GHZ, 8GB	01	02/2017	463,04	0,00	0,00	463,04	0,00	0,00	25,00	106,11	356,93	



Município de Ourém

## Ficha de amortizações por conta

Ano: 2017

Bem			Aquisição		Alterações patrimoniais		Valor bruto	Amortizações					Situação atual do bem
GH	Nº Invent.	Descrição do bem	Tipo	Data	Valor aquisição /avaliação	Aumentos	Diminuições	Anos ant.	Extraord.	Exercício Taxa	Valor	Acum ulados	Valor patrim.liq.
<b>Classificação patrimonial: 426</b>													
101 01 13	27998	Monitor AOC E2270SWN LED 21.5	01	02/2017	91,99	0,00	0,00	91,99	0,00	0,00	25,00	21,08	70,91
101 01 13	27999	Monitor AOC E2270SWN LED 21.5	01	02/2017	91,99	0,00	0,00	91,99	0,00	0,00	25,00	21,08	70,91
101 01 13	28000	Monitor AOC E2270SWN LED 21.5	01	02/2017	91,99	0,00	0,00	91,99	0,00	0,00	25,00	21,08	70,91
101 01 13	28001	Monitor AOC E2270SWN LED 21.5	01	02/2017	91,99	0,00	0,00	91,99	0,00	0,00	25,00	21,08	70,91
101 01 13	28002	Monitor AOC E2270SWN LED 21.5	01	02/2017	91,99	0,00	0,00	91,99	0,00	0,00	25,00	21,08	70,91
101 01 13	28003	Monitor AOC E2270SWN LED 21.5	01	02/2017	91,99	0,00	0,00	91,99	0,00	0,00	25,00	21,08	70,91
101 01 13	28004	Monitor AOC E2270SWN LED 21.5	01	02/2017	91,99	0,00	0,00	91,99	0,00	0,00	25,00	21,08	70,91
101 01 13	28005	Monitor AOC E2270SWN LED 21.5	01	02/2017	91,99	0,00	0,00	91,99	0,00	0,00	25,00	21,08	70,91
101 01 13	28006	Monitor AOC E2270SWN LED 21.5	01	02/2017	91,99	0,00	0,00	91,99	0,00	0,00	25,00	21,08	70,91
101 01 13	28007	Monitor AOC E2270SWN LED 21.5	01	02/2017	91,99	0,00	0,00	91,99	0,00	0,00	25,00	21,08	70,91
101 01 13	28008	Monitor AOC E2270SWN LED 21.5	01	02/2017	91,99	0,00	0,00	91,99	0,00	0,00	25,00	21,08	70,91
101 01 13	28009	Monitor AOC E2270SWN LED 21.5	01	02/2017	91,99	0,00	0,00	91,99	0,00	0,00	25,00	21,08	70,91
101 01 13	28010	Monitor AOC E2270SWN LED 21.5	01	02/2017	91,99	0,00	0,00	91,99	0,00	0,00	25,00	21,08	70,91
101 01 13	28011	Monitor AOC E2270SWN LED 21.5	01	02/2017	91,99	0,00	0,00	91,99	0,00	0,00	25,00	21,08	70,91
101 01 13	28012	Monitor AOC E2270SWN LED 21.5	01	02/2017	91,99	0,00	0,00	91,99	0,00	0,00	25,00	21,08	70,91
101 01 13	28013	Monitor AOC E2270SWN LED 21.5	01	02/2017	91,99	0,00	0,00	91,99	0,00	0,00	25,00	21,08	70,91
101 01 13	28014	Monitor AOC E2270SWN LED 21.5	01	02/2017	91,99	0,00	0,00	91,99	0,00	0,00	25,00	21,08	70,91
101 01 13	28015	Monitor AOC E2270SWN LED 21.5	01	02/2017	91,99	0,00	0,00	91,99	0,00	0,00	25,00	21,08	70,91
101 01 13	28016	Monitor AOC E2270SWN LED 21.5	01	02/2017	91,99	0,00	0,00	91,99	0,00	0,00	25,00	21,08	70,91
101 01 13	28017	Monitor AOC E2270SWN LED 21.5	01	02/2017	91,99	0,00	0,00	91,99	0,00	0,00	25,00	21,08	70,91
101 01 13	28018	Monitor AOC E2270SWN LED 21.5	01	02/2017	91,99	0,00	0,00	91,99	0,00	0,00	25,00	21,08	70,91
101 01 13	28019	Monitor AOC E2270SWN LED 21.5	01	02/2017	91,99	0,00	0,00	91,99	0,00	0,00	25,00	21,08	70,91
101 01 13	28020	Monitor AOC E2270SWN LED 21.5	01	02/2017	91,99	0,00	0,00	91,99	0,00	0,00	25,00	21,08	70,91
101 01 13	28021	Monitor AOC E2270SWN LED 21.5	01	02/2017	91,99	0,00	0,00	91,99	0,00	0,00	25,00	21,08	70,91
101 01 13	28022	Monitor AOC E2270SWN LED 21.5	01	02/2017	91,99	0,00	0,00	91,99	0,00	0,00	25,00	21,08	70,91
101 01 13	28023	Monitor AOC E2270SWN LED 21.5	01	02/2017	91,99	0,00	0,00	91,99	0,00	0,00	25,00	21,08	70,91
101 01 13	28024	Monitor AOC E2270SWN LED 21.5	01	02/2017	91,99	0,00	0,00	91,99	0,00	0,00	25,00	21,08	70,91
101 01 13	28025	Monitor AOC E2270SWN LED 21.5	01	02/2017	91,99	0,00	0,00	91,99	0,00	0,00	25,00	21,08	70,91
101 01 13	28026	Monitor AOC E2270SWN LED 21.5	01	02/2017	91,99	0,00	0,00	91,99	0,00	0,00	25,00	21,08	70,91



Município de Ourém

## Ficha de amortizações por conta

Ano: 2017

Bem			Aquisição		Alterações patrimoniais		Valor bruto	Amortizações					Situação atual do bem	
GH	Nº Invent.	Descrição do bem	Tipo	Data	Valor aquisição /avaliação	Aumentos	Diminuições	Anos ant.	Extraord.	Exercício Taxa	Valor	Acum ulados	Valor patrim.liq.	
Classificação patrimonial: 426														
101 01 13	28027	Monitor AOC E2270SWN LED 21.5	01	02/2017	91,99	0,00	0,00	91,99	0,00	0,00	25,00	21,08	21,08	70,91
101 01 13	28028	Monitor AOC E2270SWN LED 21.5	01	02/2017	91,99	0,00	0,00	91,99	0,00	0,00	25,00	21,08	21,08	70,91
101 01 13	28029	Monitor AOC E2270SWN LED 21.5	01	02/2017	91,99	0,00	0,00	91,99	0,00	0,00	25,00	21,08	21,08	70,91
101 01 13	28030	Monitor AOC E2270SWN LED 21.5	01	02/2017	91,99	0,00	0,00	91,99	0,00	0,00	25,00	21,08	21,08	70,91
101 01 13	28031	Monitor AOC E2270SWN LED 21.5	01	02/2017	91,99	0,00	0,00	91,99	0,00	0,00	25,00	21,08	21,08	70,91
101 01 13	28032	Monitor AOC E2270SWN LED 21.5	01	02/2017	91,99	0,00	0,00	91,99	0,00	0,00	25,00	21,08	21,08	70,91
101 01 13	28033	Monitor AOC E2270SWN LED 21.5	01	02/2017	91,99	0,00	0,00	91,99	0,00	0,00	25,00	21,08	21,08	70,91
101 01 13	28034	Monitor AOC E2270SWN LED 21.5	01	02/2017	91,99	0,00	0,00	91,99	0,00	0,00	25,00	21,08	21,08	70,91
101 01 13	28035	Monitor AOC E2270SWN LED 21.5	01	02/2017	91,99	0,00	0,00	91,99	0,00	0,00	25,00	21,08	21,08	70,91
101 01 13	28036	Monitor AOC E2270SWN LED 21.5	01	02/2017	91,99	0,00	0,00	91,99	0,00	0,00	25,00	21,08	21,08	70,91
101 01 13	28037	Monitor AOC E2270SWN LED 21.5	01	02/2017	91,99	0,00	0,00	91,99	0,00	0,00	25,00	21,08	21,08	70,91
101 01 13	28038	Monitor AOC E2270SWN LED 21.5	01	02/2017	91,99	0,00	0,00	91,99	0,00	0,00	25,00	21,08	21,08	70,91
101 01 13	28039	Monitor AOC E2270SWN LED 21.5	01	02/2017	91,99	0,00	0,00	91,99	0,00	0,00	25,00	21,08	21,08	70,91
101 01 13	28040	Monitor AOC E2270SWN LED 21.5	01	02/2017	91,99	0,00	0,00	91,99	0,00	0,00	25,00	21,08	21,08	70,91
101 01 13	28041	Monitor AOC E2270SWN LED 21.5	01	02/2017	91,99	0,00	0,00	91,99	0,00	0,00	25,00	21,08	21,08	70,91
101 01 13	28042	Monitor AOC E2270SWN LED 21.5	01	02/2017	91,99	0,00	0,00	91,99	0,00	0,00	25,00	21,08	21,08	70,91
101 01 13	28043	Monitor AOC E2270SWN LED 21.5	01	02/2017	91,99	0,00	0,00	91,99	0,00	0,00	25,00	21,08	21,08	70,91
101 01 13	28044	Monitor AOC E2270SWN LED 21.5	01	02/2017	91,99	0,00	0,00	91,99	0,00	0,00	25,00	21,08	21,08	70,91
101 01 13	28045	Monitor AOC E2270SWN LED 21.5	01	02/2017	91,99	0,00	0,00	91,99	0,00	0,00	25,00	21,08	21,08	70,91
101 01 13	28046	Monitor AOC E2270SWN LED 21.5	01	02/2017	91,99	0,00	0,00	91,99	0,00	0,00	25,00	21,08	21,08	70,91
101 01 13	28047	Monitor AOC E2270SWN LED 21.5	01	02/2017	91,99	0,00	0,00	91,99	0,00	0,00	25,00	21,08	21,08	70,91
101 01 13	28048	Monitor AOC E2270SWN LED 21.5	01	02/2017	91,99	0,00	0,00	91,99	0,00	0,00	25,00	21,08	21,08	70,91
101 01 13	28049	Monitor AOC E2270SWN LED 21.5	01	02/2017	91,99	0,00	0,00	91,99	0,00	0,00	25,00	21,08	21,08	70,91
101 01 13	28050	Monitor AOC E2270SWN LED 21.5	01	02/2017	91,99	0,00	0,00	91,99	0,00	0,00	25,00	21,08	21,08	70,91
101 01 13	28051	Monitor AOC E2270SWN LED 21.5	01	02/2017	91,99	0,00	0,00	91,99	0,00	0,00	25,00	21,08	21,08	70,91
101 01 13	28052	Monitor AOC E2270SWN LED 21.5	01	02/2017	91,99	0,00	0,00	91,99	0,00	0,00	25,00	21,08	21,08	70,91
101 01 13	28053	Monitor AOC E2270SWN LED 21.5	01	02/2017	91,99	0,00	0,00	91,99	0,00	0,00	25,00	21,08	21,08	70,91
101 01 13	28054	Monitor AOC E2270SWN LED 21.5	01	02/2017	91,99	0,00	0,00	91,99	0,00	0,00	25,00	21,08	21,08	70,91
101 01 13	28055	Monitor AOC E2270SWN LED 21.5	01	02/2017	91,99	0,00	0,00	91,99	0,00	0,00	25,00	21,08	21,08	70,91



Município de Ourém

## Ficha de amortizações por conta

Ano: 2017

Bem			Aquisição		Alterações patrimoniais		Valor bruto	Amortizações					Situação atual do bem	
GH	Nº Invent.	Descrição do bem	Tipo	Data	Valor aquisição /avaliação	Aumentos	Diminuições	Anos ant.	Extraord.	Exercício Taxa	Valor	Acum ulados	Valor patrim.liq.	
Classificação patrimonial: 426														
101 01 13	28056	Monitor AOC E2270SWN LED 21.5	01	02/2017	91,99	0,00	0,00	91,99	0,00	0,00	25,00	21,08	21,08	70,91
101 01 13	28057	Monitor AOC E2270SWN LED 21.5	01	02/2017	91,99	0,00	0,00	91,99	0,00	0,00	25,00	21,08	21,08	70,91
101 01 13	28058	Monitor AOC E2270SWN LED 21.5	01	02/2017	91,99	0,00	0,00	91,99	0,00	0,00	25,00	21,08	21,08	70,91
101 01 13	28059	Monitor AOC E2270SWN LED 21.5	01	02/2017	91,99	0,00	0,00	91,99	0,00	0,00	25,00	21,08	21,08	70,91
101 01 13	28060	Monitor AOC E2270SWN LED 21.5	01	02/2017	91,99	0,00	0,00	91,99	0,00	0,00	25,00	21,08	21,08	70,91
101 01 13	28061	Monitor AOC E2270SWN LED 21.5	01	02/2017	91,99	0,00	0,00	91,99	0,00	0,00	25,00	21,08	21,08	70,91
101 01 13	28062	Monitor AOC E2270SWN LED 21.5	01	02/2017	91,99	0,00	0,00	91,99	0,00	0,00	25,00	21,08	21,08	70,91
101 01 13	28063	Monitor AOC E2270SWN LED 21.5	01	02/2017	91,99	0,00	0,00	91,99	0,00	0,00	25,00	21,08	21,08	70,91
101 01 13	28064	Monitor AOC E2270SWN LED 21.5	01	02/2017	91,99	0,00	0,00	91,99	0,00	0,00	25,00	21,08	21,08	70,91
101 01 13	28065	Monitor AOC E2270SWN LED 21.5	01	02/2017	91,99	0,00	0,00	91,99	0,00	0,00	25,00	21,08	21,08	70,91
101 01 13	28066	Monitor AOC E2270SWN LED 21.5	01	02/2017	91,99	0,00	0,00	91,99	0,00	0,00	25,00	21,08	21,08	70,91
101 01 13	28067	Monitor AOC E2270SWN LED 21.5	01	02/2017	91,99	0,00	0,00	91,99	0,00	0,00	25,00	21,08	21,08	70,91
101 01 13	28068	Monitor AOC E2270SWN LED 21.5	01	02/2017	91,99	0,00	0,00	91,99	0,00	0,00	25,00	21,08	21,08	70,91
101 01 13	28069	Monitor AOC E2270SWN LED 21.5	01	02/2017	91,99	0,00	0,00	91,99	0,00	0,00	25,00	21,08	21,08	70,91
101 01 13	28070	Monitor AOC E2270SWN LED 21.5	01	02/2017	91,99	0,00	0,00	91,99	0,00	0,00	25,00	21,08	21,08	70,91
101 01 13	28071	Monitor AOC E2270SWN LED 21.5	01	02/2017	91,99	0,00	0,00	91,99	0,00	0,00	25,00	21,08	21,08	70,91
101 01 13	28072	Monitor AOC E2270SWN LED 21.5	01	02/2017	91,99	0,00	0,00	91,99	0,00	0,00	25,00	21,08	21,08	70,91
101 01 13	28073	Monitor AOC E2270SWN LED 21.5	01	02/2017	91,99	0,00	0,00	91,99	0,00	0,00	25,00	21,08	21,08	70,91
101 01 13	28074	Monitor AOC E2270SWN LED 21.5	01	02/2017	91,99	0,00	0,00	91,99	0,00	0,00	25,00	21,08	21,08	70,91
101 01 13	28075	Monitor AOC E2270SWN LED 21.5	01	02/2017	91,99	0,00	0,00	91,99	0,00	0,00	25,00	21,08	21,08	70,91
101 01 13	28076	Monitor AOC E2270SWN LED 21.5	01	02/2017	91,99	0,00	0,00	91,99	0,00	0,00	25,00	21,08	21,08	70,91
101 01 13	28077	Monitor AOC E2270SWN LED 21.5	01	02/2017	91,99	0,00	0,00	91,99	0,00	0,00	25,00	21,08	21,08	70,91
101 01 13	28078	Monitor AOC E2270SWN LED 21.5	01	02/2017	91,99	0,00	0,00	91,99	0,00	0,00	25,00	21,08	21,08	70,91
101 01 13	28079	Monitor AOC E2270SWN LED 21.5	01	02/2017	91,99	0,00	0,00	91,99	0,00	0,00	25,00	21,08	21,08	70,91
101 01 13	28080	Monitor AOC E2270SWN LED 21.5	01	02/2017	91,99	0,00	0,00	91,99	0,00	0,00	25,00	21,08	21,08	70,91
101 01 13	28081	Monitor AOC E2270SWN LED 21.5	01	02/2017	91,99	0,00	0,00	91,99	0,00	0,00	25,00	21,08	21,08	70,91
101 01 13	28082	Monitor AOC E2270SWN LED 21.5	01	02/2017	91,99	0,00	0,00	91,99	0,00	0,00	25,00	21,08	21,08	70,91
101 01 13	28083	Monitor AOC E2270SWN LED 21.5	01	02/2017	91,99	0,00	0,00	91,99	0,00	0,00	25,00	21,08	21,08	70,91
101 01 13	28084	Monitor AOC E2270SWN LED 21.5	01	02/2017	91,99	0,00	0,00	91,99	0,00	0,00	25,00	21,08	21,08	70,91



## Município de Ourém

# Ficha de amortizações por conta

Ano: 2017

Bem			Aquisição		Alterações patrimoniais		Valor bruto	Amortizações					Situação atual do bem	
GH	Nº Invent.	Descrição do bem	Tipo	Data	Valor aquisição /avaliação	Aumentos	Diminuições	Anos ant.	Extraord.	Exercício Taxa	Valor	Acumulados	Valor patrim.liq.	
Classificação patrimonial: 426														
101 01 13	28085	Monitor AOC E2270SWN LED 21.5	01	02/2017	91,99	0,00	0,00	91,99	0,00	0,00	25,00	21,08	21,08	70,91
101 01 13	28086	Monitor AOC E2270SWN LED 21.5	01	02/2017	91,99	0,00	0,00	91,99	0,00	0,00	25,00	21,08	21,08	70,91
101 01 13	28087	Monitor AOC E2270SWN LED 21.5	01	02/2017	91,99	0,00	0,00	91,99	0,00	0,00	25,00	21,08	21,08	70,91
101 01 13	28088	Monitor AOC E2270SWN LED 21.5	01	02/2017	91,99	0,00	0,00	91,99	0,00	0,00	25,00	21,08	21,08	70,91
101 01 13	28089	Monitor AOC E2270SWN LED 21.5	01	02/2017	91,99	0,00	0,00	91,99	0,00	0,00	25,00	21,08	21,08	70,91
101 01 13	28090	Monitor AOC E2270SWN LED 21.5	01	02/2017	91,99	0,00	0,00	91,99	0,00	0,00	25,00	21,08	21,08	70,91
101 01 13	28091	Monitor AOC E2270SWN LED 21.5	01	02/2017	91,99	0,00	0,00	91,99	0,00	0,00	25,00	21,08	21,08	70,91
101 01 13	28092	Monitor AOC E2270SWN LED 21.5	01	02/2017	91,99	0,00	0,00	91,99	0,00	0,00	25,00	21,08	21,08	70,91
101 01 13	28093	Monitor AOC E2270SWN LED 21.5	01	02/2017	91,99	0,00	0,00	91,99	0,00	0,00	25,00	21,08	21,08	70,91
101 01 13	28094	Monitor AOC E2270SWN LED 21.5	01	02/2017	91,99	0,00	0,00	91,99	0,00	0,00	25,00	21,08	21,08	70,91
101 01 13	28095	Monitor AOC E2270SWN LED 21.5	01	02/2017	91,99	0,00	0,00	91,99	0,00	0,00	25,00	21,08	21,08	70,91
101 01 13	28096	Monitor AOC E2270SWN LED 21.5	01	02/2017	91,99	0,00	0,00	91,99	0,00	0,00	25,00	21,08	21,08	70,91
101 01 13	28097	Monitor AOC E2270SWN LED 21.5	01	02/2017	91,99	0,00	0,00	91,99	0,00	0,00	25,00	21,08	21,08	70,91
101 01 16	28098	Computador Híbrido Microsoft Surface Pro 4 1:	01	02/2017	1 003,44	0,00	0,00	1 003,44	0,00	0,00	25,00	229,96	229,96	773,48
101 01 16	28099	Computador Híbrido Microsoft Surface Pro 4 1:	01	02/2017	1 003,44	0,00	0,00	1 003,44	0,00	0,00	25,00	229,96	229,96	773,48
101 01 16	28100	Computador Híbrido Microsoft Surface Pro 4 1:	01	02/2017	1 003,44	0,00	0,00	1 003,44	0,00	0,00	25,00	229,96	229,96	773,48
101 01 16	28101	Computador Híbrido Microsoft Surface Pro 4 1:	01	02/2017	1 003,44	0,00	0,00	1 003,44	0,00	0,00	25,00	229,96	229,96	773,48
101 01 16	28102	Computador Híbrido Microsoft Surface Pro 4 1:	01	02/2017	1 003,44	0,00	0,00	1 003,44	0,00	0,00	25,00	229,96	229,96	773,48
101 01 16	28103	Computador Híbrido Microsoft Surface Pro 4 1:	01	02/2017	1 003,15	0,00	0,00	1 003,15	0,00	0,00	25,00	229,89	229,89	773,26
101 01 99	28106	Tablet híbrido - Lenovo MIIX	01	09/2017	377,06	0,00	0,00	377,06	0,00	0,00	25,00	31,42	31,42	345,64
101 01 99	28107	Tablet híbrido - Lenovo MIIX	01	09/2017	377,06	0,00	0,00	377,06	0,00	0,00	25,00	31,42	31,42	345,64
101 01 99	28108	Tablet híbrido - Lenovo MIIX	01	09/2017	377,06	0,00	0,00	377,06	0,00	0,00	25,00	31,42	31,42	345,64
101 01 99	28109	Tablet híbrido - Lenovo MIIX	01	09/2017	377,05	0,00	0,00	377,05	0,00	0,00	25,00	31,42	31,42	345,63
101 01 16	28115	Tablet Samsung TB S2 9.7 4G 32 gb	01	03/2017	601,82	0,00	0,00	601,82	0,00	0,00	25,00	125,38	125,38	476,44
101 01 04	28146	Switch Dell Networking N1524P	01	02/2017	932,98	0,00	0,00	932,98	0,00	0,00	25,00	194,38	194,38	738,60
101 01 04	28147	Switch Dell Networking N1524P	01	02/2017	932,98	0,00	0,00	932,98	0,00	0,00	25,00	194,38	194,38	738,60
101 01 04	28148	Switch Dell Networking N1524P	01	02/2017	932,98	0,00	0,00	932,98	0,00	0,00	25,00	194,38	194,38	738,60
101 01 04	28149	Switch Dell Networking N3024F	01	02/2017	2 396,47	0,00	0,00	2 396,47	0,00	0,00	25,00	499,27	499,27	1 897,20
101 01 13	28150	Monitor 24" LG 24M38H	01	03/2017	138,79	0,00	0,00	138,79	0,00	0,00	25,00	28,92	28,92	109,87



Município de Ourém

## Ficha de amortizações por conta

Ano: 2017

Bem			Aquisição		Alterações patrimoniais		Valor bruto	Amortizações					Situação atual do bem	
GH	Nº Invent.	Descrição do bem	Tipo	Data	Valor aquisição /avaliação	Aumentos	Diminuições	Anos ant.	Exercício		Acum ulados	Valor patrim.liq.		
									Extraord.	Taxa Valor				
Classificação patrimonial: 426														
103 01 12	28192	Secretária com estrutura metálica, tampo em n	01	04/2017	331,62	0,00	0,00	331,62	0,00	0,00	12,50	31,09	31,09	300,53
103 01 12	28193	Secretária com estrutura metálica, tampo em n	01	04/2017	331,62	0,00	0,00	331,62	0,00	0,00	12,50	31,09	31,09	300,53
103 01 12	28194	Secretária com estrutura metálica, tampo em n	01	04/2017	331,62	0,00	0,00	331,62	0,00	0,00	12,50	31,09	31,09	300,53
103 01 12	28195	Secretária com estrutura metálica, tampo em n	01	04/2017	331,62	0,00	0,00	331,62	0,00	0,00	12,50	31,09	31,09	300,53
103 01 12	28196	Secretária com estrutura metálica, tampo em n	01	04/2017	331,62	0,00	0,00	331,62	0,00	0,00	12,50	31,09	31,09	300,53
103 01 12	28197	Secretária com estrutura metálica, tampo em n	01	04/2017	331,62	0,00	0,00	331,62	0,00	0,00	12,50	31,09	31,09	300,53
103 01 12	28198	Secretária com estrutura metálica, tampo em n	01	04/2017	331,62	0,00	0,00	331,62	0,00	0,00	12,50	31,09	31,09	300,53
103 01 12	28199	Secretária com estrutura metálica, tampo em n	01	04/2017	331,62	0,00	0,00	331,62	0,00	0,00	12,50	31,09	31,09	300,53
103 01 12	28200	Secretária com estrutura metálica, tampo em n	01	04/2017	319,33	0,00	0,00	319,33	0,00	0,00	12,50	29,94	29,94	289,39
103 01 12	28201	Secretária com estrutura metálica, tampo em n	01	04/2017	319,33	0,00	0,00	319,33	0,00	0,00	12,50	29,94	29,94	289,39
103 01 12	28202	Secretária com estrutura metálica, tampo em n	01	04/2017	319,33	0,00	0,00	319,33	0,00	0,00	12,50	29,94	29,94	289,39
103 01 12	28203	Secretária com estrutura metálica, tampo em n	01	04/2017	319,33	0,00	0,00	319,33	0,00	0,00	12,50	29,94	29,94	289,39
103 01 12	28204	Secretária com estrutura metálica, tampo em n	01	04/2017	319,33	0,00	0,00	319,33	0,00	0,00	12,50	29,94	29,94	289,39
103 01 12	28205	Secretária com estrutura metálica, tampo em n	01	04/2017	319,33	0,00	0,00	319,33	0,00	0,00	12,50	29,94	29,94	289,39
103 01 12	28206	Secretária com estrutura metálica, tampo em n	01	04/2017	319,33	0,00	0,00	319,33	0,00	0,00	12,50	29,94	29,94	289,39
103 01 12	28207	Secretária com estrutura metálica, tampo em n	01	04/2017	319,33	0,00	0,00	319,33	0,00	0,00	12,50	29,94	29,94	289,39
103 01 12	28208	Secretária com estrutura metálica, tampo em n	01	04/2017	319,33	0,00	0,00	319,33	0,00	0,00	12,50	29,94	29,94	289,39
103 01 12	28209	Secretária com estrutura metálica, tampo em n	01	04/2017	319,33	0,00	0,00	319,33	0,00	0,00	12,50	29,94	29,94	289,39
103 01 12	28210	Secretária com estrutura metálica, tampo em n	01	04/2017	319,33	0,00	0,00	319,33	0,00	0,00	12,50	29,94	29,94	289,39
103 01 12	28211	Secretária com estrutura metálica, tampo em n	01	04/2017	319,33	0,00	0,00	319,33	0,00	0,00	12,50	29,94	29,94	289,39
103 01 12	28212	Secretária com estrutura metálica, tampo em n	01	04/2017	251,78	0,00	0,00	251,78	0,00	0,00	12,50	23,60	23,60	228,18
103 01 12	28213	Secretária com estrutura metálica, tampo em n	01	04/2017	251,78	0,00	0,00	251,78	0,00	0,00	12,50	23,60	23,60	228,18
103 01 12	28214	Secretária com estrutura metálica, tampo em n	01	04/2017	251,78	0,00	0,00	251,78	0,00	0,00	12,50	23,60	23,60	228,18
103 01 12	28215	Secretária com estrutura metálica, tampo em n	01	04/2017	251,78	0,00	0,00	251,78	0,00	0,00	12,50	23,60	23,60	228,18
103 01 12	28216	Secretária com estrutura metálica, tampo em n	01	04/2017	251,78	0,00	0,00	251,78	0,00	0,00	12,50	23,60	23,60	228,18
103 01 12	28217	Secretária com estrutura metálica, tampo em n	01	04/2017	251,78	0,00	0,00	251,78	0,00	0,00	12,50	23,60	23,60	228,18
103 01 12	28218	Secretária com estrutura metálica, tampo em n	01	04/2017	251,78	0,00	0,00	251,78	0,00	0,00	12,50	23,60	23,60	228,18
103 01 12	28219	Secretária com estrutura metálica, tampo em n	01	04/2017	251,78	0,00	0,00	251,78	0,00	0,00	12,50	23,60	23,60	228,18
103 01 12	28220	Secretária com estrutura metálica, tampo em n	01	04/2017	251,78	0,00	0,00	251,78	0,00	0,00	12,50	23,60	23,60	228,18





## Município de Ourém

# Ficha de amortizações por conta

Ano: 2017

Bem			Aquisição		Alterações patrimoniais		Valor bruto	Amortizações					Situação atual do bem	
GH	Nº Invent.	Descrição do bem	Tipo	Data	Valor aquisição /avaliação	Aumentos	Diminuições	Anos ant.	Exercício		Acum ulados	Valor patrim.liq.		
									Extraord.	Taxa Valor				
Classificação patrimonial: 426														
103 01 12	28221	Secretária com estrutura metálica, tampo em n	01	04/2017	251,78	0,00	0,00	251,78	0,00	0,00	12,50	23,60	228,18	
103 01 12	28222	Secretária com estrutura metálica, tampo em n	01	04/2017	251,78	0,00	0,00	251,78	0,00	0,00	12,50	23,60	228,18	
103 01 12	28223	Secretária com estrutura metálica, tampo em n	01	04/2017	251,78	0,00	0,00	251,78	0,00	0,00	12,50	23,60	228,18	
103 01 12	28224	Secretária com estrutura metálica, tampo em n	01	04/2017	251,78	0,00	0,00	251,78	0,00	0,00	12,50	23,60	228,18	
103 01 12	28225	Secretária com estrutura metálica, tampo em n	01	04/2017	251,78	0,00	0,00	251,78	0,00	0,00	12,50	23,60	228,18	
103 01 12	28226	Secretária com estrutura metálica, tampo em n	01	04/2017	251,78	0,00	0,00	251,78	0,00	0,00	12,50	23,60	228,18	
103 01 12	28227	Secretária com estrutura metálica, tampo em n	01	04/2017	251,78	0,00	0,00	251,78	0,00	0,00	12,50	23,60	228,18	
103 01 12	28228	Secretária com estrutura metálica, tampo em n	01	04/2017	251,78	0,00	0,00	251,78	0,00	0,00	12,50	23,60	228,18	
103 01 05	28229	Cadeira de costa alta, giratória com rodas, enc	01	04/2017	583,39	0,00	0,00	583,39	0,00	0,00	12,50	54,69	528,70	
103 01 05	28230	Cadeira de costa alta, giratória com rodas, enc	01	04/2017	583,39	0,00	0,00	583,39	0,00	0,00	12,50	54,69	528,70	
103 01 05	28231	Cadeira de costa alta, giratória com rodas, enc	01	04/2017	583,39	0,00	0,00	583,39	0,00	0,00	12,50	54,69	528,70	
103 01 05	28232	Cadeira de costa alta, giratória com rodas, enc	01	04/2017	583,39	0,00	0,00	583,39	0,00	0,00	12,50	54,69	528,70	
103 01 05	28233	Cadeira de costa alta, giratória com rodas, enc	01	04/2017	583,39	0,00	0,00	583,39	0,00	0,00	12,50	54,69	528,70	
103 01 05	28234	Cadeira de costa alta, giratória com rodas, enc	01	04/2017	583,39	0,00	0,00	583,39	0,00	0,00	12,50	54,69	528,70	
103 01 05	28235	Cadeira de costa alta, giratória com rodas, enc	01	04/2017	583,39	0,00	0,00	583,39	0,00	0,00	12,50	54,69	528,70	
103 01 05	28236	Cadeira de costa alta, giratória com rodas, enc	01	04/2017	583,39	0,00	0,00	583,39	0,00	0,00	12,50	54,69	528,70	
103 01 05	28237	Cadeira de costa alta, giratória com rodas, enc	01	04/2017	583,39	0,00	0,00	583,39	0,00	0,00	12,50	54,69	528,70	
103 01 05	28238	Cadeira de costa alta, giratória com rodas, enc	01	04/2017	583,39	0,00	0,00	583,39	0,00	0,00	12,50	54,69	528,70	
103 01 05	28239	Cadeira de costa alta, giratória com rodas, enc	01	04/2017	583,39	0,00	0,00	583,39	0,00	0,00	12,50	54,69	528,70	
103 01 05	28240	Cadeira de costa alta, giratória com rodas, enc	01	04/2017	583,39	0,00	0,00	583,39	0,00	0,00	12,50	54,69	528,70	
103 01 05	28241	Cadeira de costa alta, giratória com rodas, enc	01	04/2017	583,39	0,00	0,00	583,39	0,00	0,00	12,50	54,69	528,70	
103 01 05	28242	Cadeira de costa alta, giratória com rodas, enc	01	04/2017	583,39	0,00	0,00	583,39	0,00	0,00	12,50	54,69	528,70	
103 01 05	28243	Cadeira de costa alta, giratória com rodas, enc	01	04/2017	583,39	0,00	0,00	583,39	0,00	0,00	12,50	54,69	528,70	
103 01 05	28244	Cadeira de costa alta, giratória com rodas, enc	01	04/2017	583,39	0,00	0,00	583,39	0,00	0,00	12,50	54,69	528,70	
103 01 05	28245	Cadeira de costa alta, giratória com rodas, enc	01	04/2017	583,39	0,00	0,00	583,39	0,00	0,00	12,50	54,69	528,70	
103 01 05	28246	Cadeira de costa alta, giratória com rodas, enc	01	04/2017	583,39	0,00	0,00	583,39	0,00	0,00	12,50	54,69	528,70	
103 01 05	28247	Cadeira de costa alta, giratória com rodas, enc	01	04/2017	583,39	0,00	0,00	583,39	0,00	0,00	12,50	54,69	528,70	
103 01 05	28248	Cadeira de costa alta, giratória com rodas, enc	01	04/2017	583,39	0,00	0,00	583,39	0,00	0,00	12,50	54,69	528,70	
103 01 05	28249	Cadeira de costa alta, giratória com rodas e br	01	04/2017	178,09	0,00	0,00	178,09	0,00	0,00	12,50	16,70	161,39	



Município de Ourém

## Ficha de amortizações por conta

Ano: 2017

Bem			Aquisição		Alterações patrimoniais		Valor bruto	Amortizações					Situação atual do bem	
GH	Nº Invent.	Descrição do bem	Tipo	Data	Valor aquisição /avaliação	Aumentos	Diminuições	Anos ant.	Exercício		Acum ulados	Valor patrim.liq.		
									Extraord.	Taxa Valor				
Classificação patrimonial: 426														
103 01 05	28250	Cadeira de costa alta, giratória com rodas e br:	01	04/2017	178,09	0,00	0,00	178,09	0,00	0,00	12,50	16,70	161,39	
103 01 05	28251	Cadeira de costa alta, giratória com rodas e br:	01	04/2017	178,09	0,00	0,00	178,09	0,00	0,00	12,50	16,70	161,39	
103 01 05	28252	Cadeira de costa alta, giratória com rodas e br:	01	04/2017	178,09	0,00	0,00	178,09	0,00	0,00	12,50	16,70	161,39	
103 01 05	28253	Cadeira de costa alta, giratória com rodas e br:	01	04/2017	178,09	0,00	0,00	178,09	0,00	0,00	12,50	16,70	161,39	
103 01 05	28254	Cadeira de costa alta, giratória com rodas e br:	01	04/2017	178,09	0,00	0,00	178,09	0,00	0,00	12,50	16,70	161,39	
103 01 05	28255	Cadeira de costa alta, giratória com rodas e br:	01	04/2017	178,09	0,00	0,00	178,09	0,00	0,00	12,50	16,70	161,39	
103 01 05	28256	Cadeira de costa alta, giratória com rodas e br:	01	04/2017	178,09	0,00	0,00	178,09	0,00	0,00	12,50	16,70	161,39	
103 01 05	28257	Cadeira de costa alta, giratória com rodas e br:	01	04/2017	178,09	0,00	0,00	178,09	0,00	0,00	12,50	16,70	161,39	
103 01 05	28258	Cadeira de costa alta, giratória com rodas e br:	01	04/2017	178,09	0,00	0,00	178,09	0,00	0,00	12,50	16,70	161,39	
103 01 05	28259	Cadeira de costa alta, giratória com rodas e br:	01	04/2017	178,09	0,00	0,00	178,09	0,00	0,00	12,50	16,70	161,39	
103 01 05	28260	Cadeira de costa alta, giratória com rodas e br:	01	04/2017	178,09	0,00	0,00	178,09	0,00	0,00	12,50	16,70	161,39	
103 01 05	28261	Cadeira de costa alta, giratória com rodas e br:	01	04/2017	178,09	0,00	0,00	178,09	0,00	0,00	12,50	16,70	161,39	
103 01 05	28262	Cadeira de costa alta, giratória com rodas e br:	01	04/2017	178,09	0,00	0,00	178,09	0,00	0,00	12,50	16,70	161,39	
103 01 05	28263	Cadeira de costa alta, giratória com rodas e br:	01	04/2017	178,09	0,00	0,00	178,09	0,00	0,00	12,50	16,70	161,39	
103 01 05	28264	Cadeira de costa alta, giratória com rodas e br:	01	04/2017	178,09	0,00	0,00	178,09	0,00	0,00	12,50	16,70	161,39	
103 01 05	28265	Cadeira de costa alta, giratória com rodas e br:	01	04/2017	178,22	0,00	0,00	178,22	0,00	0,00	12,50	16,71	161,51	
101 01 13	28266	Monitor Led de 23" - ASUS PA238Q	01	04/2017	294,76	0,00	0,00	294,76	0,00	0,00	25,00	55,27	239,49	
101 01 99	28267	Adaptador Wireless de ligação entre o portátil e	01	04/2017	72,47	0,00	0,00	72,47	0,00	0,00	25,00	13,59	58,88	
106 01 03	28327	Armário de madeira com portas de cor cinza -	01	06/2017	153,53	0,00	0,00	153,53	0,00	0,00	12,50	9,60	143,93	
106 01 03	28328	Armário de madeira com portas de cor cinza -	01	06/2017	153,53	0,00	0,00	153,53	0,00	0,00	12,50	9,60	143,93	
106 01 03	28329	Armário de madeira com portas de cor cinza -	01	06/2017	153,54	0,00	0,00	153,54	0,00	0,00	12,50	9,60	143,94	
101 01 99	28336	UPS Delta Amplon 10 Kva	01	08/2017	1 753,88	0,00	0,00	1 753,88	0,00	0,00	25,00	182,70	1 571,18	
103 01 05	28368	Cadeira giratória c/ braços, costa rede preta	01	08/2017	347,59	0,00	0,00	347,59	0,00	0,00	12,50	14,48	333,11	
103 01 05	28369	Cadeira giratória c/ braços, costa rede preta	01	08/2017	347,59	0,00	0,00	347,59	0,00	0,00	12,50	14,48	333,11	
103 01 12	28370	Secretária em madeira	01	09/2017	454,45	0,00	0,00	454,45	0,00	0,00	12,50	14,20	440,25	
103 01 99	28371	Móvel superior em madeira MDF	01	09/2017	122,83	0,00	0,00	122,83	0,00	0,00	12,50	3,84	118,99	
103 01 99	28372	Móvel superior em madeira MDF	01	09/2017	122,83	0,00	0,00	122,83	0,00	0,00	12,50	3,84	118,99	
101 01 16	28390	Computador portátil Asus	01	11/2017	976,43	0,00	0,00	976,43	0,00	0,00	25,00	40,69	935,74	
101 01 16	28391	Computador portátil Asus	01	11/2017	976,43	0,00	0,00	976,43	0,00	0,00	25,00	40,69	935,74	



Município de Ourém

# Ficha de amortizações por conta

Ano: 2017

Bem			Aquisição		Alterações patrimoniais		Valor bruto	Amortizações					Situação atual do bem	
GH	Nº Invent.	Descrição do bem	Tipo	Data	Valor aquisição /avaliação	Aumentos	Diminuições	Anos ant.	Extraord.	Exercício Taxa	Valor	Acum ulados	Valor patrim.liq.	
Classificação patrimonial: 426														
101 01 16	28392	Computador portátil Asus	01	11/2017	976,43	0,00	0,00	976,43	0,00	0,00	25,00	40,69	40,69	935,74
101 01 16	28393	Computador portátil Asus	01	11/2017	976,44	0,00	0,00	976,44	0,00	0,00	25,00	40,69	40,69	935,75
103 02 08	28394	Furador Rapid C65	01	11/2017	39,50	0,00	0,00	39,50	0,00	0,00	12,50	0,82	0,82	38,68
103 02 01	28395	Agrafador Forpus S2100HD	01	11/2017	28,09	0,00	0,00	28,09	0,00	0,00	12,50	0,59	0,59	27,50
101 01 16	28396	Computador portátil Fujitsu Lifebook	01	11/2017	771,32	0,00	0,00	771,32	0,00	0,00	25,00	32,14	32,14	739,18
101 01 16	28397	Computador portátil Fujitsu Lifebook	01	11/2017	771,32	0,00	0,00	771,32	0,00	0,00	25,00	32,14	32,14	739,18
101 01 16	28398	Computador portátil Fujitsu Lifebook	01	11/2017	771,32	0,00	0,00	771,32	0,00	0,00	25,00	32,14	32,14	739,18
Totais da conta 426:						114 940,17		1 674 963,75		0,00		1 424 926,80		
						1 560 615,81	592,23	1 327 995,98			96 930,82		250 036,95	
Classificação patrimonial: 427														
110 02 02	2324	Depósito de gasóleo - polítileno 500lts	01	06/2000	175,08	0,00	0,00	175,08	175,08	0,00	12,50	0,00	175,08	0,00
110 02 02	2325	Depósito de gasóleo - polítileno 500lts	01	06/2000	175,08	0,00	0,00	175,08	175,08	0,00	12,50	0,00	175,08	0,00
Totais da conta 427:						0,00		350,16		0,00		350,16		
						350,16	0,00	350,16			0,00		0,00	
Classificação patrimonial: 429														
106 05 99	969	Livro do codigo do imposto do iva	01	07/2001	57,11	0,00	0,00	57,11	0,00	0,00	0,00	0,00	0,00	57,11
106 05 99	1292	Diccionario da lingua portuguesa	01		0,00	0,00	0,00	0,00	0,00	0,00	0,00	0,00	0,00	0,00
106 05 99	1293	Diccionario cor de laranja	01		0,00	0,00	0,00	0,00	0,00	0,00	0,00	0,00	0,00	0,00
106 05 06	1294	Código civil	01		0,00	0,00	0,00	0,00	0,00	0,00	0,00	0,00	0,00	0,00
106 05 06	1505	Dicionário de inglês-português, capa verde	01		0,00	0,00	0,00	0,00	0,00	0,00	0,00	0,00	0,00	0,00
106 05 06	7367	Livro d'ouro jogos olimpicos de sydney 2000 1€	01	01/2002	28,68	0,00	0,00	28,68	0,00	0,00	0,00	0,00	0,00	28,68
106 05 06	13092	Livro tipo album A4 c/ fotografias aéreas do coi	01	09/2007	422,03	0,00	0,00	422,03	0,00	0,00	0,00	0,00	0,00	422,03
106 05 06	13093	Livro tipo album A3 c/ fotografias aéreas do coi	01	09/2007	422,03	0,00	0,00	422,03	0,00	0,00	0,00	0,00	0,00	422,03
106 05 06	13094	Livro de honra, em pele c/ gravação a ouro e fr	01	12/2007	1 085,22	0,00	0,00	1 085,22	0,00	0,00	0,00	0,00	0,00	1 085,22
106 05 99	13817	Colecção de DVD'S "As aventuras de TimTim"	00	07/2008	180,00	0,00	0,00	180,00	0,00	0,00	0,00	0,00	0,00	180,00
106 05 99	13818	Colecção de DVD'S "Cinema Português" - 30 t	00	07/2008	115,50	0,00	0,00	115,50	0,00	0,00	0,00	0,00	0,00	115,50



## Município de Ourém

# Ficha de amortizações por conta

Ano: 2017

Bem		Aquisição		Alterações patrimoniais		Valor bruto		Amortizações				Situação atual do bem	
GH	Nº Invent.	Descrição do bem	Tipo	Data	Valor aquisição /avaliação	Aumentos	Diminuições	Anos ant.	Extraord.	Exercício Taxa	Valor	Acum ulados	Valor patrim.liq.
<b>Classificação patrimonial: 429</b>													
106 05 99	13819	Colecção de DVD'S " A NOVA BÍBLIA - NOVO	08	07/2008	115,00	0,00	0,00	115,00	0,00	0,00	0,00	0,00	115,00
106 05 99	13820	Colecção de DVD'S " A NOVA BÍBLIA - NOVO	08	07/2008	115,00	0,00	0,00	115,00	0,00	0,00	0,00	0,00	115,00
106 05 99	13845	Colecção de DVD'S " A Guerra Colonial" - 9 un	01	06/2008	62,28	0,00	0,00	62,28	0,00	0,00	0,00	0,00	62,28
101 01 99	219	Redistribuidor de comunicação ( hub )	01	09/1997	1 149,68	0,00	0,00	1 149,68	1 149,68	0,00	25,00	0,00	1 149,68
107 02 04	434	Carpete c/ +/- 7 metros por 4 metros	01		0,00	0,00	0,00	0,00	0,00	0,00	25,00	0,00	0,00
106 03 10	490	Gravador portátil	01	12/1997	107,67	0,00	0,00	107,67	107,67	0,00	20,00	0,00	107,67
107 02 04	536	Carpete c/ +/- 3 metros por 2 metros	01		0,00	0,00	0,00	0,00	0,00	0,00	25,00	0,00	0,00
107 02 04	567	Carpete	01	07/1998	162,11	0,00	0,00	162,11	162,11	0,00	25,00	0,00	162,11
107 02 04	579	Carpete c/ +/- 4 metros por 2 metros	01	07/1998	162,11	0,00	0,00	162,11	162,11	0,00	25,00	0,00	162,11
107 06 04	612	Frigorífico de cor branco	01		0,00	0,00	0,00	0,00	0,00	0,00	12,50	0,00	0,00
106 03 18	627	Televisor	01	12/1996	972,66	0,00	0,00	972,66	972,66	0,00	14,28	0,00	972,66
101 01 15	655	Colunas de computador ( par)	01		0,00	0,00	0,00	0,00	0,00	0,00	25,00	0,00	0,00
107 02 04	656	Carpete	01		0,00	0,00	0,00	0,00	0,00	0,00	25,00	0,00	0,00
107 06 04	721	Máquina de café	01		0,00	0,00	0,00	0,00	0,00	0,00	12,50	0,00	0,00
107 02 06	722	Cinzeiro metálico, c/ cesto de papel incorporad	01		0,00	0,00	0,00	0,00	0,00	0,00	12,50	0,00	0,00
106 06 25	891	Quadro com fotografia da Cidade de Hinges-A	00		0,00	0,00	0,00	0,00	0,00	0,00	0,00	0,00	0,00
106 06 25	935	Quadro com fotografia Afonso Henriques Gaio	00		0,00	0,00	0,00	0,00	0,00	0,00	0,00	0,00	0,00
101 01 99	939	Zip externo	01		0,00	0,00	0,00	0,00	0,00	0,00	25,00	0,00	0,00
101 01 04	960	Switch - Redistribuidor de comunicação	01	05/2001	1 127,21	0,00	0,00	1 127,21	1 127,21	0,00	25,00	0,00	1 127,21
104 06 19	978	Maquina fotografica com camara digital	01	06/2001	2 290,54	138,78	0,00	2 429,32	2 429,32	0,00	100,00	0,00	2 429,32
106 03 18	979	Televisor grundig	00		0,00	0,00	0,00	0,00	0,00	0,00	14,28	0,00	0,00
106 03 01	997	Amplificador com coluna	01	12/2000	418,99	0,00	0,00	418,99	418,99	0,00	14,28	0,00	418,99
106 06 25	1001	Quadro a óleo com Monumento ao Emigrante	08		0,00	0,00	0,00	0,00	0,00	0,00	0,00	0,00	0,00
106 06 25	1002	Quadro com pintura da vista de Ourém pelo la	00		0,00	0,00	0,00	0,00	0,00	0,00	0,00	0,00	0,00
106 06 25	1003	Quadro com fotocópia do exemplar do jornal c	00		0,00	0,00	0,00	0,00	0,00	0,00	0,00	0,00	0,00
106 03 11	1015	Video gravador daewoo	00		0,00	0,00	0,00	0,00	0,00	0,00	20,00	0,00	0,00
106 06 25	1099	Quadro com moldura em madeira - foto. aérea	00		0,00	0,00	0,00	0,00	0,00	0,00	0,00	0,00	0,00
106 06 25	1100	Quadro com imagem do pelourinho de Ourém	00		0,00	0,00	0,00	0,00	0,00	0,00	0,00	0,00	0,00
106 06 25	1101	Quadro com fotografia de ourém - moisaico fot	00		0,00	0,00	0,00	0,00	0,00	0,00	0,00	0,00	0,00



## Município de Ourém

# Ficha de amortizações por conta

Ano: 2017

Bem			Aquisição		Alterações patrimoniais		Valor bruto	Amortizações				Situação atual do bem	
GH	Nº Invent.	Descrição do bem	Tipo	Data	Valor aquisição /avaliação	Aumentos	Diminuições	Anos ant.	Extraord.	Exercício		Acum ulados	Valor patrim.liq.
										Taxa	Valor		
Classificação patrimonial: 429													
107 02 15	1120	Quadro/expositor de madeira	01		0,00	0,00	0,00	0,00	0,00	0,00	12,50	0,00	0,00
106 06 25	1121	Quadro pequeno c/ moldura castanha - Foto de	08		0,00	0,00	0,00	0,00	0,00	0,00	0,00	0,00	0,00
106 06 25	1122	Quadro pintado a óleo, com moldura preta, cor	08		0,00	0,00	0,00	0,00	0,00	0,00	0,00	0,00	0,00
106 06 25	1134	Quadro com fotografia aérea da cidade de Our	00		0,00	0,00	0,00	0,00	0,00	0,00	0,00	0,00	0,00
106 06 25	1135	Quadro com fotografia aérea da cidade de Ouré	00		0,00	0,00	0,00	0,00	0,00	0,00	0,00	0,00	0,00
106 06 25	1158	Quadro pintura da festa dos tabuleiros da pintc	01		0,00	0,00	0,00	0,00	0,00	0,00	0,00	0,00	0,00
106 06 25	1178	Quadro pintado,em tela (está no corredor)	00		0,00	0,00	0,00	0,00	0,00	0,00	0,00	0,00	0,00
106 06 25	1179	Quadro com desenho do concelho	00		0,00	0,00	0,00	0,00	0,00	0,00	0,00	0,00	0,00
106 06 25	1228	Quadro fotografco de familia ilustre	00		0,00	0,00	0,00	0,00	0,00	0,00	0,00	0,00	0,00
106 06 25	1229	Quadro pintado a óleo do Chafariz - Fonte da C	00		0,00	0,00	0,00	0,00	0,00	0,00	0,00	0,00	0,00
106 06 25	1230	Quadro com fotografia do castelo c/ vista a nas	00		0,00	0,00	0,00	0,00	0,00	0,00	0,00	0,00	0,00
106 06 25	1231	Quadro com fotografia do interior da capela mc	00		0,00	0,00	0,00	0,00	0,00	0,00	0,00	0,00	0,00
106 06 25	1232	Quadro Fotográfico de Joaquim António de Oli	00		0,00	0,00	0,00	0,00	0,00	0,00	0,00	0,00	0,00
106 06 25	1233	Quadro com fotografia de José Eduardo Ferreira	00		0,00	0,00	0,00	0,00	0,00	0,00	0,00	0,00	0,00
106 06 25	1234	Quadro pintado a tinta da China contendo reco	00		0,00	0,00	0,00	0,00	0,00	0,00	0,00	0,00	0,00
107 02 04	1262	Carpete em cizal com barra em tecido azul	01	12/1999	432,86	0,00	0,00	432,86	432,86	0,00	25,00	0,00	432,86
106 03 99	1303	Megafone	01	02/1999	192,54	0,00	0,00	192,54	192,54	0,00	14,28	0,00	192,54
101 01 99	1504	Redistribuidor de comunicação ( hub )	01	07/1999	889,98	0,00	0,00	889,98	889,98	0,00	25,00	0,00	889,98
106 06 99	1561	Espada (Espada que salvou Portugal)	00		0,00	0,00	0,00	0,00	0,00	0,00	0,00	0,00	0,00
106 06 25	1562	Quadro todo em madeira com o brasão da Cid	01		0,00	0,00	0,00	0,00	0,00	0,00	0,00	0,00	0,00
106 06 25	1624	Quadro da cidade de ourém	00		0,00	0,00	0,00	0,00	0,00	0,00	0,00	0,00	0,00
101 01 99	1630	Modem externo rdis	01	01/1999	169,09	0,00	0,00	169,09	169,09	0,00	25,00	0,00	169,09
101 01 99	1633	Modem externo rdis	01	01/1999	169,09	0,00	0,00	169,09	169,09	0,00	25,00	0,00	169,09
106 06 25	1642	Quadro mapa das estradas portuguesas	00		0,00	0,00	0,00	0,00	0,00	0,00	0,00	0,00	0,00
106 06 25	1643	Quadro p.r.n.2.000 distrito de santarém	00		0,00	0,00	0,00	0,00	0,00	0,00	0,00	0,00	0,00
107 02 20	1746	Vaso em plástico, quadrado, de de cor cinza	01	06/1996	52,37	0,00	0,00	52,37	52,37	0,00	20,00	0,00	52,37
107 05 02	1895	Aquecedor halogéneo	01	01/2002	42,22	0,00	0,00	42,22	42,22	0,00	12,50	0,00	42,22
106 06 17	1988	Medalha de prata (beatificação dos pastorinhos)	01	05/2000	204,26	0,00	0,00	204,26	0,00	0,00	0,00	0,00	204,26
106 06 17	1989	Medalha de prata (beatificação dos pastorinhos)	01	05/2000	204,26	0,00	0,00	204,26	0,00	0,00	0,00	0,00	204,26



## Município de Ourém

# Ficha de amortizações por conta

Ano: 2017

Bem			Aquisição		Alterações patrimoniais		Valor bruto	Amortizações					Situação atual do bem	
GH	Nº Invent.	Descrição do bem	Tipo	Data	Valor aquisição /avaliação	Aumentos	Diminuições	Anos ant.	Extraord.	Exercício	Acum <ul style="list-style-type: none">ados</ul>	Valor patrim.liq.		
										Valor				
Classificação patrimonial: 429														
106 06 17	1990	Medalha de prata (beatificação dos pastorinho:	01	05/2000	204,26	0,00	0,00	204,26	0,00	0,00	0,00	0,00	204,26	
106 06 17	1991	Medalha de prata (beatificação dos pastorinho:	01	05/2000	204,26	0,00	0,00	204,26	0,00	0,00	0,00	0,00	204,26	
106 06 17	1992	Medalha de prata (beatificação dos pastorinho:	01	05/2000	204,26	0,00	0,00	204,26	0,00	0,00	0,00	0,00	204,26	
106 06 17	1993	Medalha de prata (beatificação dos pastorinho:	01	05/2000	204,26	0,00	0,00	204,26	0,00	0,00	0,00	0,00	204,26	
106 06 17	1994	Conjunto 3 medalhas oferecidas pelo papa joã	08	05/2000	0,00	0,00	0,00	0,00	0,00	0,00	0,00	0,00	0,00	
106 06 25	2082	Quadro comemorativo dos 25 anos de democr	00		0,00	0,00	0,00	0,00	0,00	0,00	0,00	0,00	0,00	
101 01 99	2116	Redistribuidor de comunicação ( hub )	01	05/1999	927,27	0,00	0,00	927,27	927,27	0,00	25,00	0,00	927,27	
101 01 01	2123	Bastidor de 19", pararede p40 15v	01	05/1999	711,81	0,00	0,00	711,81	711,81	0,00	12,50	0,00	711,81	
101 01 99	2131	Redistribuidor de comunicação ( hub )	01	06/2000	245,11	0,00	0,00	245,11	245,11	0,00	25,00	0,00	245,11	
104 06 24	2278	Rebobinador de cassetes	01	02/2002	25,15	0,00	0,00	25,15	25,15	0,00	20,00	0,00	25,15	
101 01 99	2279	Modem 3 com us. robotics 56 k nº série:ufo53cx	01		0,00	0,00	0,00	0,00	0,00	0,00	25,00	0,00	0,00	
106 03 18	2280	Televisor samsung	01	09/2000	248,40	0,00	0,00	248,40	248,40	0,00	14,28	0,00	248,40	
106 03 99	2451	Megafone com microfone	01	08/2001	238,43	0,00	0,00	238,43	238,43	0,00	14,28	0,00	238,43	
106 03 99	2452	Microfone	01	12/2000	98,76	0,00	0,00	98,76	98,76	0,00	14,28	0,00	98,76	
101 01 15	2776	Colunas de computador ( par )	01	12/2000	23,34	0,00	0,00	23,34	23,34	0,00	25,00	0,00	23,34	
101 01 15	3168	Colunas (par) de computador de 120wtt	01	12/2000	23,34	0,00	0,00	23,34	23,34	0,00	25,00	0,00	23,34	
107 05 02	3187	Aquecedor a óleo 1500w laminor	01	04/1998	56,86	0,00	0,00	56,86	56,86	0,00	12,50	0,00	56,86	
106 03 11	3188	Radio leitor de cassetes e cd's elta 6846	01	12/2000	71,33	0,00	0,00	71,33	71,33	0,00	20,00	0,00	71,33	
107 05 99	3449	Máquina de aquecimento	00		0,00	0,00	0,00	0,00	0,00	0,00	12,50	0,00	0,00	
110 02 99	3450	Depósito de gasóleo, capacidade de 1.000 lít	00		0,00	0,00	0,00	0,00	0,00	0,00	12,50	0,00	0,00	
107 05 02	3531	Aquecedor a óleo c/ 7 barras, marca solac	00		0,00	0,00	0,00	0,00	0,00	0,00	12,50	0,00	0,00	
107 05 02	3532	Aquecedor a óleo c/ 7 barras, marca solac	00		0,00	0,00	0,00	0,00	0,00	0,00	12,50	0,00	0,00	
107 05 02	3575	Aquecedor a óleo com 10 barras, marca telefa	01	01/1999	82,80	0,00	0,00	82,80	82,80	0,00	12,50	0,00	82,80	
107 05 02	3576	Aquecedor a óleo com 10 barras, marca telefa	01	01/1999	82,80	0,00	0,00	82,80	82,80	0,00	12,50	0,00	82,80	
101 01 15	3580	Colunas de computador ( par )	01		0,00	0,00	0,00	0,00	0,00	0,00	25,00	0,00	0,00	
106 03 18	3733	Televisor de 70 cm, marca grundig	01	01/2001	448,92	0,00	0,00	448,92	448,92	0,00	14,28	0,00	448,92	
106 03 17	3734	Video sony tslv-se100	01	01/2001	169,59	0,00	0,00	169,59	169,59	0,00	14,28	0,00	169,59	
101 01 99	3770	Par de colunas para computador	01	01/2000	0,00	0,00	0,00	0,00	0,00	0,00	25,00	0,00	0,00	
107 05 02	3829	Aquecedor a oleo solac 383 c/ 7 barras	01	11/1995	56,36	0,00	0,00	56,36	56,36	0,00	12,50	0,00	56,36	



## Município de Ourém

# Ficha de amortizações por conta

Ano: 2017

Bem			Aquisição		Alterações patrimoniais		Valor bruto	Amortizações					Situação atual do bem	
GH	Nº Invent.	Descrição do bem	Tipo	Data	Valor aquisição /avaliação	Aumentos	Diminuições	Anos ant.	Exercício		Acum ulados	Valor patrim.liq.		
									Extraord.	Taxa Valor				
Classificação patrimonial: 429														
107 05 02	3830	Aquecedor a oleo solac 383 c/ 7 barras	01	11/1995	56,36	0,00	0,00	56,36	56,36	0,00	12,50	0,00	56,36	0,00
107 05 02	3831	Aquecedor a oleo solac 383 c/ 7 barras	01	11/1995	56,36	0,00	0,00	56,36	56,36	0,00	12,50	0,00	56,36	0,00
107 05 02	3850	Aquecedor a gás super line branco e preto	00	01/2001	0,00	0,00	0,00	0,00	0,00	0,00	12,50	0,00	0,00	0,00
106 03 18	3938	Televisor samsung 55 cm	01	12/2000	223,96	0,00	0,00	223,96	223,96	0,00	14,28	0,00	223,96	0,00
107 05 02	3939	Aquecedor de halogénio solac 341	01	01/1998	104,75	0,00	0,00	104,75	104,75	0,00	12,50	0,00	104,75	0,00
107 05 02	3940	Aquecedor de halogénio solac 341	01	01/1998	104,75	0,00	0,00	104,75	104,75	0,00	12,50	0,00	104,75	0,00
107 05 02	4023	Aquecedor a óleo de marca onmas 1500	01	12/1994	56,11	0,00	0,00	56,11	56,11	0,00	12,50	0,00	56,11	0,00
107 05 02	4024	Aquecedor a óleo de marca onmas 1500	01	12/1994	56,11	0,00	0,00	56,11	56,11	0,00	12,50	0,00	56,11	0,00
107 05 02	4047	Aquecedor a oleo siemens eco 2000	01	02/2000	54,82	0,00	0,00	54,82	54,82	0,00	12,50	0,00	54,82	0,00
107 05 02	4054	Aquecedor a óleo siemens 2000 eco	01	02/2000	54,82	0,00	0,00	54,82	54,82	0,00	12,50	0,00	54,82	0,00
105 06 01	4236	Fogão a gás tipo industrial junex	01	11/1998	1 489,33	0,00	0,00	1 489,33	1 489,33	0,00	14,28	0,00	1 489,33	0,00
106 03 10	4283	Gravador portátil sony	01	06/2001	36,36	0,00	0,00	36,36	36,36	0,00	20,00	0,00	36,36	0,00
106 03 03	4295	Par de colunas pequenas	01	08/1999	847,96	0,00	0,00	847,96	847,96	0,00	14,28	0,00	847,96	0,00
108 02 01	4322	Caixa metálica tipo armário envolvida a rede, c	01	01/2001	0,00	0,00	0,00	0,00	0,00	0,00	20,00	0,00	0,00	0,00
105 04 06	4324	Marquesa c/ estrutura em ferro e forrada a nap	01	01/2001	0,00	0,00	0,00	0,00	0,00	0,00	12,50	0,00	0,00	0,00
107 06 03	4325	Torradeira dupla,capacid. p/ 12 torradas, tabule	01	05/2001	184,26	0,00	0,00	184,26	184,26	0,00	14,28	0,00	184,26	0,00
107 06 04	4328	Fiambreira ( cortadora de carnes frias)c/ lamin	01	05/2001	308,01	0,00	0,00	308,01	308,01	0,00	12,50	0,00	308,01	0,00
105 06 01	4333	Fogão ( bilume ) c/ 2 queimadores abertos, em	01	05/2001	356,49	0,00	0,00	356,49	356,49	0,00	14,28	0,00	356,49	0,00
107 06 04	4334	Moinho de café c/ capacidade p/ 1,2 kgs	01	05/2001	266,61	0,00	0,00	266,61	266,61	0,00	12,50	0,00	266,61	0,00
107 06 05	4337	Balcão de cafetaria c/ tampo em inox,laterais l	01	05/2001	943,58	0,00	0,00	943,58	943,58	0,00	12,50	0,00	943,58	0,00
107 06 05	4338	Balcão de cafetaria c/ tampo em inox,decoraçã	01	05/2001	854,84	0,00	0,00	854,84	854,84	0,00	12,50	0,00	854,84	0,00
107 06 02	4339	Vitrine refrigeradora, tampo em inox, iluminada	01	05/2001	1 502,03	0,00	0,00	1 502,03	1 502,03	0,00	14,28	0,00	1 502,03	0,00
107 06 05	4340	Balcão de cafetaria c/ tampo em inox,1 cuba, l	01	05/2001	1 660,45	0,00	0,00	1 660,45	1 660,45	0,00	12,50	0,00	1 660,45	0,00
107 06 05	4341	Armario mural(na parede), em inox c/ 2 portas	01	05/2001	263,76	0,00	0,00	263,76	263,76	0,00	12,50	0,00	263,76	0,00
107 06 05	4342	Armario mural(na parede), em inox c/ 2 portas	01	05/2001	263,76	0,00	0,00	263,76	263,76	0,00	12,50	0,00	263,76	0,00
107 06 05	4343	Estante metálica c/ 3 modulos de prateleiras	01	05/2001	251,54	0,00	0,00	251,54	251,54	0,00	12,50	0,00	251,54	0,00
107 06 02	4344	Frigorifico c/ 1 porta,5 grelhas,exterior em inox.	01	05/2001	878,93	0,00	0,00	878,93	878,93	0,00	14,28	0,00	878,93	0,00
107 06 02	4345	Frigorifico c/ 1 porta,5 grelhas,exterior em inox.	01	05/2001	878,93	0,00	0,00	878,93	878,93	0,00	14,28	0,00	878,93	0,00
107 06 02	4346	Arrefecedor de bebidas c/2 divisões interiores,;	01	05/2001	806,81	0,00	0,00	806,81	806,81	0,00	14,28	0,00	806,81	0,00



## Município de Ourém

# Ficha de amortizações por conta

Ano: 2017

Bem			Aquisição		Alterações patrimoniais		Valor bruto	Amortizações					Situação atual do bem	
GH	Nº Invent.	Descrição do bem	Tipo	Data	Valor aquisição /avaliação	Aumentos	Diminuições	Anos ant.		Extraord.	Exercício Taxa	Valor	Acum ulados	Valor patrim.liq.
Classificação patrimonial: 429														
107 06 05	4347	Bancada de apoio em inox,c/ prateleira intermé	01	05/2001	237,58	0,00	0,00	237,58	237,58	0,00	12,50	0,00	237,58	0,00
107 06 05	4348	Bancada de apoio c/ 1prateleira a 15cm do pav	01	05/2001	379,73	0,00	0,00	379,73	379,73	0,00	12,50	0,00	379,73	0,00
107 06 99	4349	Placa de corte feita de materia plástica higiênic	01	05/2001	45,39	0,00	0,00	45,39	45,39	0,00	14,28	0,00	45,39	0,00
105 06 14	4350	Arca congeladora, c/ capacidade de 650 litros,	01	05/2001	563,44	0,00	0,00	563,44	563,44	0,00	12,50	0,00	563,44	0,00
107 06 02	4351	Camara frigorífica c/ capacidade p/ 1400l, c/ 2	01	05/2001	1 552,51	0,00	0,00	1 552,51	1 552,51	0,00	14,28	0,00	1 552,51	0,00
104 09 02	4352	Báscula centesimal com alcance para 300kgs	01	05/2001	486,33	0,00	0,00	486,33	486,33	0,00	12,50	0,00	486,33	0,00
109 02 04	4353	Electrocutor de insectos,2lampadas,tabuleiro d	01	05/2001	120,91	0,00	0,00	120,91	120,91	0,00	20,00	0,00	120,91	0,00
109 02 04	4354	Electrocutor de insectos,2lampadas,tabuleiro d	01	05/2001	120,91	0,00	0,00	120,91	120,91	0,00	20,00	0,00	120,91	0,00
108 01 99	4355	Carro c/ rodas, totalmente em inox, c/ estrado	01	05/2001	167,10	0,00	0,00	167,10	167,10	0,00	12,50	0,00	167,10	0,00
107 06 04	4356	Maquina descascadora de batatas c/ capacidade	01	05/2001	2 864,15	0,00	0,00	2 864,15	2 864,15	0,00	12,50	0,00	2 864,15	0,00
108 01 99	4357	Carro de detritos em inox,c/ suporte p/ suporte	01	05/2001	174,58	0,00	0,00	174,58	174,58	0,00	12,50	0,00	174,58	0,00
107 06 99	4358	Placa de corte feita de materia plástica higiênic	01	05/2001	45,39	0,00	0,00	45,39	45,39	0,00	14,28	0,00	45,39	0,00
104 09 01	4359	Balança automática c/ alcance de 30 kgs em d	01	05/2001	715,97	0,00	0,00	715,97	715,97	0,00	12,50	0,00	715,97	0,00
107 06 05	4360	Mesa tipo armario,c/ 2 portas correr dos 2 lado	01	05/2001	1 564,73	0,00	0,00	1 564,73	1 564,73	0,00	12,50	0,00	1 564,73	0,00
107 06 04	4361	Forno c/ capacidade p/ 6 containers	01	05/2001	6 858,32	0,00	0,00	6 858,32	6 858,32	0,00	12,50	0,00	6 858,32	0,00
107 06 05	4362	Cavalete de suporte ao forno,em inox	01	05/2001	363,03	0,00	0,00	363,03	363,03	0,00	12,50	0,00	363,03	0,00
105 06 01	4363	Fogão industrial de cozinha c/ 4 queimadores,s	01	05/2001	1 820,66	0,00	0,00	1 820,66	1 820,66	0,00	14,28	0,00	1 820,66	0,00
107 06 04	4364	Banho-maria, todo em inox, c/ tampa,montado	01	05/2001	942,38	0,00	0,00	942,38	942,38	0,00	12,50	0,00	942,38	0,00
107 06 04	4365	Fritadeira mergulhante,2 cubas de 10l cada ba	01	05/2001	1 994,69	0,00	0,00	1 994,69	1 994,69	0,00	12,50	0,00	1 994,69	0,00
107 06 04	4366	Grelhador modulado,c/ placa canelada,aparad	01	05/2001	996,10	0,00	0,00	996,10	996,10	0,00	12,50	0,00	996,10	0,00
107 06 99	4367	Cupula apanha fumos (chaminé), construida ei	01	05/2001	2 205,68	0,00	0,00	2 205,68	2 205,68	0,00	14,28	0,00	2 205,68	0,00
107 06 05	4368	Estante para stock de tabuleiros, talheres e cai	01	05/2001	478,85	0,00	0,00	478,85	478,85	0,00	12,50	0,00	478,85	0,00
107 06 99	4369	Vitrine c/ tina banho-maria c/ 4 containers,prat	01	05/2001	1 325,95	0,00	0,00	1 325,95	1 325,95	0,00	14,28	0,00	1 325,95	0,00
107 06 04	4370	Máquina de sumos,c/ 2 depositos de 12l cada,	01	05/2001	693,63	0,00	0,00	693,63	693,63	0,00	12,50	0,00	693,63	0,00
108 01 99	4371	Carro de detritos em inox, cilindrico,tampo,peg	01	05/2001	174,58	0,00	0,00	174,58	174,58	0,00	12,50	0,00	174,58	0,00
105 06 03	4372	Máquina de lavar louça, c/ canpanula	01	05/2001	2 878,86	0,00	0,00	2 878,86	2 878,86	0,00	20,00	0,00	2 878,86	0,00
107 06 05	4373	Estante para arrumos, c/ várias prateleiras regi	01	05/2001	477,00	0,00	0,00	477,00	477,00	0,00	12,50	0,00	477,00	0,00
107 06 02	4374	Frigorifico c/capacidade p/ 380l,1porta de vidro	01	05/2001	857,68	0,00	0,00	857,68	857,68	0,00	14,28	0,00	857,68	0,00
107 06 05	4375	Bancada c/ tampo boleado,pés niveladores,pre	01	05/2001	379,73	0,00	0,00	379,73	379,73	0,00	12,50	0,00	379,73	0,00





## Município de Ourém

# Ficha de amortizações por conta

Ano: 2017

Bem			Aquisição		Alterações patrimoniais		Valor bruto	Amortizações					Situação atual do bem	
GH	Nº Invent.	Descrição do bem	Tipo	Data	Valor aquisição /avaliação	Aumentos	Diminuições	Anos ant.	Exercício		Acum ulados	Valor patrim.liq.		
									Extraord.	Taxa			Valor	
Classificação patrimonial: 429														
107 06 05	4376	Bancada c/ tampo boleado,pés niveladores,pr	01	05/2001	379,73	0,00	0,00	379,73	379,73	0,00	12,50	0,00	379,73	0,00
107 06 05	4377	Bancada c/ 1 gaveta,esteira deslizadora	01	05/2001	545,64	0,00	0,00	545,64	545,64	0,00	12,50	0,00	545,64	0,00
107 06 05	4378	Bancada c/ esteira deslizadora de tabuleiros	01	05/2001	446,47	0,00	0,00	446,47	446,47	0,00	12,50	0,00	446,47	0,00
107 06 02	4379	Vitrine espositora,c/ frio,2pratel. c/6 portas bas	01	05/2001	3 737,39	0,00	0,00	3 737,39	3 737,39	0,00	14,28	0,00	3 737,39	0,00
107 06 05	4380	Bancada de lava louça,c/ 1cuba, torneira de ch	01	05/2001	631,33	0,00	0,00	631,33	631,33	0,00	12,50	0,00	631,33	0,00
107 06 05	4381	Bancada de saída de louça da máquina de lav	01	05/2001	208,70	0,00	0,00	208,70	208,70	0,00	12,50	0,00	208,70	0,00
107 06 99	4382	Cúpula capta vaporeschaminé),construída em	01	05/2001	479,44	0,00	0,00	479,44	479,44	0,00	14,28	0,00	479,44	0,00
105 06 01	4383	Fogão(bilume) de cozinha c/2 queimadores,sol	01	05/2001	797,63	0,00	0,00	797,63	797,63	0,00	14,28	0,00	797,63	0,00
107 06 04	4384	Triturador c/ haste inoxidavel de 38 cm	01	05/2001	238,13	0,00	0,00	238,13	238,13	0,00	12,50	0,00	238,13	0,00
107 06 05	4385	Carro bancada, const. em inox, para tabuleiros	01	05/2001	276,73	0,00	0,00	276,73	276,73	0,00	12,50	0,00	276,73	0,00
107 06 05	4386	Bancada lavadouro, linha aérea,c/ 1 cuba,polei	01	05/2001	272,47	0,00	0,00	272,47	272,47	0,00	12,50	0,00	272,47	0,00
107 06 05	4387	Prateleira, linha aérea,c/ poleias à parede, con	01	05/2001	293,69	0,00	0,00	293,69	293,69	0,00	12,50	0,00	293,69	0,00
107 06 05	4388	Bancada lavadouro, linha aérea,c/ 1 cuba,polei	01	05/2001	272,47	0,00	0,00	272,47	272,47	0,00	12,50	0,00	272,47	0,00
109 02 04	4389	Electrocutor de insectos,2lampadas,tabuleiro d	01	05/2001	120,91	0,00	0,00	120,91	120,91	0,00	20,00	0,00	120,91	0,00
107 06 05	4390	Banca de apoio, tampo boleado,1 prateleira a	01	05/2001	237,58	0,00	0,00	237,58	237,58	0,00	12,50	0,00	237,58	0,00
103 01 08	4391	Estante metálica 7 modulos de 4 prateleiras,pr	01	05/2001	1 166,34	0,00	0,00	1 166,34	1 166,34	0,00	12,50	0,00	1 166,34	0,00
107 01 20	4394	10 mesas de plástico quadradas	01	06/1999	187,05	0,00	0,00	187,05	187,05	0,00	12,50	0,00	187,05	0,00
107 01 07	4395	Cadeiras de plástico com braços	01	06/1999	329,21	0,00	0,00	329,21	329,21	0,00	12,50	0,00	329,21	0,00
107 01 99	4396	Chapeu de sol, 1.80 amarelo polyester	01	06/1999	211,99	0,00	0,00	211,99	211,99	0,00	12,50	0,00	211,99	0,00
107 01 99	4397	Bases de granito de 25kgs	01	06/1999	182,06	0,00	0,00	182,06	182,06	0,00	12,50	0,00	182,06	0,00
107 06 02	4398	Arca congeladora, c/ tampa normal	01	06/1999	420,94	0,00	0,00	420,94	420,94	0,00	14,28	0,00	420,94	0,00
107 06 02	4399	Balcão frigorífico( arrefecedor de garrafas), c/ 4	01	06/1999	698,32	0,00	0,00	698,32	698,32	0,00	14,28	0,00	698,32	0,00
107 06 05	4400	Bancada de cavetaria,em inox c/ 1 gaveta e 1 i	01	06/1999	374,10	0,00	0,00	374,10	374,10	0,00	12,50	0,00	374,10	0,00
110 23 05	4401	Maquina produtora de gelo	01	06/1999	920,28	0,00	0,00	920,28	920,28	0,00	12,50	0,00	920,28	0,00
107 06 05	4402	Bancada em inox c/ 1 prateleira a 15 cm do pa	01	06/1999	324,22	0,00	0,00	324,22	324,22	0,00	12,50	0,00	324,22	0,00
107 06 05	4403	Bancada em inox c/ 1 prateleira a 15 cm do pa	01	06/1999	199,52	0,00	0,00	199,52	199,52	0,00	12,50	0,00	199,52	0,00
107 06 04	4404	Maquina de cafe	01	06/1999	2 084,98	0,00	0,00	2 084,98	2 084,98	0,00	12,50	0,00	2 084,98	0,00
107 06 04	4405	Fritadeira mergulhante,1 cuba de 10l basculan	01	06/1999	1 137,26	0,00	0,00	1 137,26	1 137,26	0,00	12,50	0,00	1 137,26	0,00
107 06 04	4406	Fiambreira ( cortadora de carnes frias)c/ lamin	01	06/1999	284,31	0,00	0,00	284,31	284,31	0,00	12,50	0,00	284,31	0,00



## Município de Ourém

# Ficha de amortizações por conta

Ano: 2017

Bem			Aquisição		Alterações patrimoniais		Valor bruto	Amortizações					Situação atual do bem	
GH	Nº Invent.	Descrição do bem	Tipo	Data	Valor aquisição /avaliação	Aumentos	Diminuições	Anos ant.	Exercício		Acum ulados	Valor patrim.liq.		
									Extraord.	Taxa			Valor	
Classificação patrimonial: 429														
105 06 01	4407	Fogão de cozinha c/4 queimadores,forno incorj	01	06/1999	234,44	0,00	0,00	234,44	234,44	0,00	14,28	0,00	234,44	0,00
107 06 99	4408	Cupula apanha fumos (chaminé), em chapa de	01	06/1999	598,56	0,00	0,00	598,56	598,56	0,00	14,28	0,00	598,56	0,00
107 09 05	4409	Bancada c/ 2 cubas c/ sifão de gordoras,estrut	01	06/1999	329,21	0,00	0,00	329,21	329,21	0,00	12,50	0,00	329,21	0,00
105 06 03	4410	Máquina de lavar chavenas, c/ 1 porta	01	06/1999	818,03	0,00	0,00	818,03	818,03	0,00	20,00	0,00	818,03	0,00
107 06 04	4411	Grelhador(tostadeira) de prensa simples c/ pla	01	06/1999	433,95	0,00	0,00	433,95	433,95	0,00	12,50	0,00	433,95	0,00
107 05 08	4412	Esquentador electronico	01	06/1999	170,53	0,00	0,00	170,53	170,53	0,00	12,50	0,00	170,53	0,00
105 06 01	4481	Fogão industrial com 2 bicos grandes	01	04/1999	1 489,33	0,00	0,00	1 489,33	1 489,33	0,00	14,28	0,00	1 489,33	0,00
107 05 02	4571	Aquecedor a óleo	01	01/1998	44,89	0,00	0,00	44,89	44,89	0,00	12,50	0,00	44,89	0,00
107 06 99	4572	Moinho de cafe " roosi"	01	06/1999	324,22	0,00	0,00	324,22	324,22	0,00	14,28	0,00	324,22	0,00
107 06 03	4573	Torradeira em inox, c/ pinças	01	06/1999	179,57	0,00	0,00	179,57	179,57	0,00	14,28	0,00	179,57	0,00
106 06 25	4658	Quadro com pintura a óleo com o Jardim Pléss	01	05/1996	324,22	0,00	0,00	324,22	0,00	0,00	0,00	0,00	0,00	324,22
106 06 25	4659	Quadro pequeno pintado á mão,referente ao ja	01	05/1996	324,22	0,00	0,00	324,22	0,00	0,00	0,00	0,00	0,00	324,22
106 04 99	4664	Piano de madeira c/ rodas	02	01/1995	2 743,39	0,00	0,00	2 743,39	2 743,39	0,00	12,50	0,00	2 743,39	0,00
107 05 03	4776	Caldeira policombustivel zima ha-w3 35kw	00		0,00	0,00	0,00	0,00	0,00	0,00	12,50	0,00	0,00	0,00
103 01 01	4782	Armário em fórmica creme com 4 portas pequ	00		0,00	0,00	0,00	0,00	0,00	0,00	12,50	0,00	0,00	0,00
107 05 02	4795	Aquecedor a óleo solac 447	01	01/1995	53,37	0,00	0,00	53,37	53,37	0,00	12,50	0,00	53,37	0,00
107 05 02	4796	Aquecedor a óleo solac 447	01	01/1995	53,37	0,00	0,00	53,37	53,37	0,00	12,50	0,00	53,37	0,00
107 04 14	4844	Termoventilador thermamix th 545 de cor branc	01	02/1999	27,38	0,00	0,00	27,38	27,38	0,00	12,50	0,00	27,38	0,00
104 06 19	4870	Máquina fotográfica yashica clear look af	01	01/2001	94,77	0,00	0,00	94,77	94,77	0,00	20,00	0,00	94,77	0,00
106 03 18	4871	Televisor c/ comando samsung 20520 bt	01	12/2000	223,96	0,00	0,00	223,96	223,96	0,00	14,28	0,00	223,96	0,00
106 03 17	4872	Video gravador sony spv se 100	01	12/2000	169,59	0,00	0,00	169,59	169,59	0,00	14,28	0,00	169,59	0,00
104 05 99	4873	Câmara de filmar ccd sony tr 411 e	01	12/2000	448,92	0,00	0,00	448,92	448,92	0,00	14,28	0,00	448,92	0,00
106 03 11	4874	Rádio gravador com leitor de cd's elta 6886	01	12/2000	71,33	0,00	0,00	71,33	71,33	0,00	20,00	0,00	71,33	0,00
106 02 99	5003	Sistema electrónico toque, campainha, relógio	01		0,00	0,00	0,00	0,00	0,00	0,00	12,50	0,00	0,00	0,00
101 01 01	5015	Bastidor de equipamento informático	01	08/1997	575,50	0,00	0,00	575,50	575,50	0,00	12,50	0,00	575,50	0,00
107 06 05	5440	Movel lava-louça em fórmica de cor castanha c	01	06/2001	79,81	0,00	0,00	79,81	79,81	0,00	12,50	0,00	79,81	0,00
107 01 20	5441	Mesa de cor castanha toda em madeira	01	07/2001	194,53	0,00	0,00	194,53	194,53	0,00	12,50	0,00	194,53	0,00
107 01 20	5442	Mesa de cor castanha toda em madeira	01	07/2001	194,53	0,00	0,00	194,53	194,53	0,00	12,50	0,00	194,53	0,00
107 01 20	5443	Mesa de cor castanha toda em madeira	01	07/2001	194,53	0,00	0,00	194,53	194,53	0,00	12,50	0,00	194,53	0,00



Município de Ourém

## Ficha de amortizações por conta

Ano: 2017

Bem			Aquisição		Alterações patrimoniais		Valor bruto	Amortizações					Situação atual do bem	
GH	Nº Invent.	Descrição do bem	Tipo	Data	Valor aquisição /avaliação	Aumentos	Diminuições	Anos ant.	Exercício			Acum ulados	Valor patrim.liq.	
									Extraord.	Taxa	Valor			
Classificação patrimonial: 429														
107 01 20	5444	Mesa de cor castanha toda em madeira	01	07/2001	194,53	0,00	0,00	194,53	194,53	0,00	12,50	0,00	194,53	0,00
107 01 07	5445	Cadeira de cor castanha toda em madeira	01	07/2001	51,38	0,00	0,00	51,38	51,38	0,00	12,50	0,00	51,38	0,00
107 01 07	5446	Cadeira de cor castanha toda em madeira	01	07/2001	51,38	0,00	0,00	51,38	51,38	0,00	12,50	0,00	51,38	0,00
107 01 07	5447	Cadeira de cor castanha toda em madeira	01	07/2001	51,38	0,00	0,00	51,38	51,38	0,00	12,50	0,00	51,38	0,00
107 01 07	5448	Cadeira de cor castanha toda em madeira	01	07/2001	51,38	0,00	0,00	51,38	51,38	0,00	12,50	0,00	51,38	0,00
107 01 07	5449	Cadeira de cor castanha toda em madeira	01	07/2001	51,38	0,00	0,00	51,38	51,38	0,00	12,50	0,00	51,38	0,00
107 01 07	5450	Cadeira de cor castanha toda em madeira	01	07/2001	51,38	0,00	0,00	51,38	51,38	0,00	12,50	0,00	51,38	0,00
107 01 07	5451	Cadeira de cor castanha toda em madeira	01	07/2001	51,38	0,00	0,00	51,38	51,38	0,00	12,50	0,00	51,38	0,00
107 01 07	5452	Cadeira de cor castanha toda em madeira	01	07/2001	51,38	0,00	0,00	51,38	51,38	0,00	12,50	0,00	51,38	0,00
107 01 07	5453	Cadeira de cor castanha toda em madeira	01	07/2001	51,38	0,00	0,00	51,38	51,38	0,00	12,50	0,00	51,38	0,00
107 01 07	5454	Cadeira de cor castanha toda em madeira	01	07/2001	51,38	0,00	0,00	51,38	51,38	0,00	12,50	0,00	51,38	0,00
107 01 07	5455	Cadeira de cor castanha toda em madeira	01	07/2001	51,38	0,00	0,00	51,38	51,38	0,00	12,50	0,00	51,38	0,00
107 01 07	5456	Cadeira de cor castanha toda em madeira	01	07/2001	51,38	0,00	0,00	51,38	51,38	0,00	12,50	0,00	51,38	0,00
107 01 07	5457	Cadeira de cor castanha toda em madeira	01	07/2001	51,38	0,00	0,00	51,38	51,38	0,00	12,50	0,00	51,38	0,00
107 01 07	5458	Cadeira de cor castanha toda em madeira	01	07/2001	51,38	0,00	0,00	51,38	51,38	0,00	12,50	0,00	51,38	0,00
107 01 07	5459	Cadeira de cor castanha toda em madeira	01	07/2001	51,38	0,00	0,00	51,38	51,38	0,00	12,50	0,00	51,38	0,00
107 01 07	5460	Cadeira de cor castanha toda em madeira	01	07/2001	51,38	0,00	0,00	51,38	51,38	0,00	12,50	0,00	51,38	0,00
107 01 07	5461	Cadeira de cor castanha toda em madeira	01	07/2001	51,38	0,00	0,00	51,38	51,38	0,00	12,50	0,00	51,38	0,00
107 01 07	5462	Cadeira de cor castanha toda em madeira	01	07/2001	51,38	0,00	0,00	51,38	51,38	0,00	12,50	0,00	51,38	0,00
107 01 07	5463	Cadeira de cor castanha toda em madeira	01	07/2001	51,38	0,00	0,00	51,38	51,38	0,00	12,50	0,00	51,38	0,00
107 01 07	5464	Cadeira de cor castanha toda em madeira	01	07/2001	51,38	0,00	0,00	51,38	51,38	0,00	12,50	0,00	51,38	0,00
107 01 07	5465	Cadeira de cor castanha toda em madeira	01	07/2001	51,38	0,00	0,00	51,38	51,38	0,00	12,50	0,00	51,38	0,00
107 01 07	5466	Cadeira de cor castanha toda em madeira	01	07/2001	51,38	0,00	0,00	51,38	51,38	0,00	12,50	0,00	51,38	0,00
107 01 07	5467	Cadeira de cor castanha toda em madeira	01	07/2001	51,38	0,00	0,00	51,38	51,38	0,00	12,50	0,00	51,38	0,00
107 01 07	5468	Cadeira de cor castanha toda em madeira	01	07/2001	51,38	0,00	0,00	51,38	51,38	0,00	12,50	0,00	51,38	0,00
107 01 99	5469	Móvel para tv de cor castanha todo em madeir.	01	07/2001	196,03	0,00	0,00	196,03	196,03	0,00	12,50	0,00	196,03	0,00
107 01 99	5470	Móvel cor castanha todo em madeira c/ 4 port	01	07/2001	278,33	0,00	0,00	278,33	278,33	0,00	12,50	0,00	278,33	0,00
107 01 99	5471	Móvel cor castanha todo em madeira c/ 1 port	01	07/2001	185,05	0,00	0,00	185,05	185,05	0,00	12,50	0,00	185,05	0,00
107 01 99	5472	Móvel cor castanha todo em madeira c/ 4 port	01	07/2001	282,82	0,00	0,00	282,82	282,82	0,00	12,50	0,00	282,82	0,00



## Município de Ourém

# Ficha de amortizações por conta

Ano: 2017

Bem			Aquisição		Alterações patrimoniais		Valor bruto	Amortizações					Situação atual do bem	
GH	Nº Invent.	Descrição do bem	Tipo	Data	Valor aquisição /avaliação	Aumentos	Diminuições	Anos ant.	Exercício		Acum ulados	Valor patrim.liq.		
									Extraord.	Taxa Valor				
Classificação patrimonial: 429														
107 01 99	5473	Bancada fórmica cor azul tampo em pedra brai	00	07/2001	0,00	0,00	0,00	0,00	0,00	0,00	12,50	0,00	0,00	
107 01 06	5523	Bengaleiro em ferro com base em marmore, c	01	10/2001	67,34	0,00	0,00	67,34	67,34	0,00	12,50	0,00	67,34	
103 01 99	5529	Estores em pvc com tira de cor vermelha	01	10/2001	125,70	0,00	0,00	125,70	125,70	0,00	12,50	0,00	125,70	
103 01 99	5530	Estores em pvc com tira de cor vermelha	01	10/2001	125,70	0,00	0,00	125,70	125,70	0,00	12,50	0,00	125,70	
103 01 99	5531	Estores em pvc com tira de cor vermelha	01	10/2001	127,69	0,00	0,00	127,69	127,69	0,00	12,50	0,00	127,69	
103 01 99	5532	Estores em pvc com tira de cor vermelha	01	10/2001	127,69	0,00	0,00	127,69	127,69	0,00	12,50	0,00	127,69	
107 06 02	5533	Frigorífico bosch	01	12/2001	438,94	0,00	0,00	438,94	438,94	0,00	14,28	0,00	438,94	
106 03 18	5534	Televisor a cores lg cb - 20f84x	01	10/2001	194,53	0,00	0,00	194,53	194,53	0,00	14,28	0,00	194,53	
106 03 18	5535	Televisor a cores lg cb - 20f84x	01	10/2001	194,53	0,00	0,00	194,53	194,53	0,00	14,28	0,00	194,53	
106 03 18	5536	Televisor a cores lg cb - 20f84x	01	10/2001	194,53	0,00	0,00	194,53	194,53	0,00	14,28	0,00	194,53	
106 03 18	5537	Televisor a cores lg cb - 20f84x	01	10/2001	194,53	0,00	0,00	194,53	194,53	0,00	14,28	0,00	194,53	
106 03 11	5538	Video gravador sony slv - se 100	01	10/2001	164,60	0,00	0,00	164,60	164,60	0,00	20,00	0,00	164,60	
106 03 11	5539	Video gravador sony slv - se 100	01	10/2001	164,60	0,00	0,00	164,60	164,60	0,00	20,00	0,00	164,60	
106 03 11	5540	Video gravador sony slv - se 100	01	10/2001	164,60	0,00	0,00	164,60	164,60	0,00	20,00	0,00	164,60	
106 03 11	5541	Video gravador sony slv - se 100	01	10/2001	164,60	0,00	0,00	164,60	164,60	0,00	20,00	0,00	164,60	
107 01 99	5554	Floreira quadrada de cor cinzenta	01	10/2001	40,90	0,00	0,00	40,90	40,90	0,00	12,50	0,00	40,90	
107 01 99	5555	Floreira quadrada de cor cinzenta	01	10/2001	40,90	0,00	0,00	40,90	40,90	0,00	12,50	0,00	40,90	
106 02 99	5557	Quadro de fundo branco com 90x120	01	10/2001	117,22	0,00	0,00	117,22	117,22	0,00	12,50	0,00	117,22	
105 06 13	5560	Aquecedor halogéneo Dial	01	11/2001	37,41	0,00	0,00	37,41	37,41	0,00	12,50	0,00	37,41	
107 01 99	5652	Espreguiçadeiras de plástico brancas	01	06/1999	1 071,42	0,00	0,00	1 071,42	1 071,42	0,00	12,50	0,00	1 071,42	
105 06 13	5664	Aquecedor com 2 resistências	01	11/2001	29,93	0,00	0,00	29,93	29,93	0,00	12,50	0,00	29,93	
101 01 15	5667	Colunas de som para computador	08	07/2001	0,00	0,00	0,00	0,00	0,00	0,00	25,00	0,00	0,00	
106 01 99	5677	Canoa wild paradise	01	06/2001	678,37	0,00	0,00	678,37	678,37	0,00	12,50	0,00	678,37	
106 01 99	5678	Canoa wild paradise	01	06/2001	678,37	0,00	0,00	678,37	678,37	0,00	12,50	0,00	678,37	
106 01 99	5679	Canoa wild paradise	01	06/2001	678,37	0,00	0,00	678,37	678,37	0,00	12,50	0,00	678,37	
106 01 99	5680	Canoa wild paradise	01	06/2001	678,37	0,00	0,00	678,37	678,37	0,00	12,50	0,00	678,37	
106 01 99	5681	Canoa wild paradise	01	06/2001	678,37	0,00	0,00	678,37	678,37	0,00	12,50	0,00	678,37	
106 01 99	5682	Canoa wild paradise	01	06/2001	678,37	0,00	0,00	678,37	678,37	0,00	12,50	0,00	678,37	
106 01 99	5683	Canoa wild riot	01	06/2001	488,82	0,00	0,00	488,82	488,82	0,00	12,50	0,00	488,82	



## Município de Ourém

# Ficha de amortizações por conta

Ano: 2017

Bem			Aquisição		Alterações patrimoniais		Valor bruto	Amortizações					Situação atual do bem	
GH	Nº Invent.	Descrição do bem	Tipo	Data	Valor aquisição /avaliação	Aumentos	Diminuições	Anos ant.	Exercício			Acum ulados	Valor patrim.liq.	
									Extraord.	Taxa	Valor			
Classificação patrimonial: 429														
106 02 99	5684	Roupeiro em mogno com 263 x 108	01	11/2001	233,44	0,00	0,00	233,44	233,44	0,00	12,50	0,00	233,44	0,00
103 01 13	5750	Conjunto de sofás	01	01/2002	494,13	0,00	0,00	494,13	494,13	0,00	12,50	0,00	494,13	0,00
103 01 10	5751	Mesa de centro em pinho	01	01/2002	86,91	0,00	0,00	86,91	86,91	0,00	12,50	0,00	86,91	0,00
107 01 06	5758	Bengaleiro com base em marmore	01	01/2002	87,54	0,00	0,00	87,54	87,54	0,00	12,50	0,00	87,54	0,00
107 01 06	5759	Bengaleiro com base em marmore	01	01/2002	87,54	0,00	0,00	87,54	87,54	0,00	12,50	0,00	87,54	0,00
107 05 08	5776	Esquentador com ignição automática	01		0,00	0,00	0,00	0,00	0,00	0,00	12,50	0,00	0,00	0,00
107 05 02	5797	Aquecedor a óleo de sete elementos 1500 w	01	02/2002	59,55	0,00	0,00	59,55	59,55	0,00	12,50	0,00	59,55	0,00
107 05 08	6180	Esquentador a gás vulcano de cor branca	01	01/2002	258,13	0,00	0,00	258,13	258,13	0,00	12,50	0,00	258,13	0,00
107 04 07	6181	Exaustor metálico em inox	00	01/2002	0,00	0,00	0,00	0,00	0,00	0,00	12,50	0,00	0,00	0,00
105 06 01	6182	Fogão a gás com 4 bicos indesit de cor branca	01	01/2002	458,89	0,00	0,00	458,89	458,89	0,00	14,28	0,00	458,89	0,00
107 06 05	6183	Bancada inox c/2 cupulas, 1 torneira, 3 gaveta:	01	01/2002	1 648,53	0,00	0,00	1 648,53	1 648,53	0,00	12,50	0,00	1 648,53	0,00
107 06 05	6184	Bancada inox c/2 cupulas, 1 torneira, 3 gaveta:	01	01/2002	1 648,53	0,00	0,00	1 648,53	1 648,53	0,00	12,50	0,00	1 648,53	0,00
107 01 03	6210	Banco em ferro com costas	01	01/2002	748,20	0,00	0,00	748,20	748,20	0,00	12,50	0,00	748,20	0,00
107 01 03	6211	Banco em ferro com costas	01	01/2002	748,20	0,00	0,00	748,20	748,20	0,00	12,50	0,00	748,20	0,00
107 01 03	6212	Banco em ferro com costas	01	01/2002	748,20	0,00	0,00	748,20	748,20	0,00	12,50	0,00	748,20	0,00
107 01 03	6213	Banco com pés em ferro e assento em madeir:	01	01/2002	688,34	0,00	0,00	688,34	688,34	0,00	12,50	0,00	688,34	0,00
107 01 03	6214	Banco com pés em ferro e assento em madeir:	01	01/2002	688,34	0,00	0,00	688,34	688,34	0,00	12,50	0,00	688,34	0,00
107 01 08	6249	Conjunto de camas para repouso, estrutura em	01	01/2002	39,90	0,00	0,00	39,90	39,90	0,00	12,50	0,00	39,90	0,00
107 09 03	6250	Bebedouro para zona exterior	01	01/2002	513,76	0,00	0,00	513,76	513,76	0,00	12,50	0,00	513,76	0,00
107 01 21	6254	Papeleira de exterior com suporte	01	01/2002	239,42	0,00	0,00	239,42	239,42	0,00	12,50	0,00	239,42	0,00
107 01 21	6255	Papeleira de exterior com suporte	01	01/2002	239,42	0,00	0,00	239,42	239,42	0,00	12,50	0,00	239,42	0,00
107 01 21	6256	Papeleira de exterior com suporte	01	01/2002	239,42	0,00	0,00	239,42	239,42	0,00	12,50	0,00	239,42	0,00
107 01 21	6257	Papeleira de exterior com suporte	01	01/2002	239,42	0,00	0,00	239,42	239,42	0,00	12,50	0,00	239,42	0,00
107 01 21	6258	Papeleira de exterior com suporte	01	01/2002	239,42	0,00	0,00	239,42	239,42	0,00	12,50	0,00	239,42	0,00
107 01 13	6324	Escadote em aluminio com 3 degraus	01	03/2002	19,80	0,00	0,00	19,80	19,80	0,00	12,50	0,00	19,80	0,00
107 01 13	6325	Escadote em ferro com 4 degraus	01	03/2002	15,99	0,00	0,00	15,99	15,99	0,00	12,50	0,00	15,99	0,00
107 01 13	6326	Escadote em ferro com 6 degraus	01	03/2002	24,51	0,00	0,00	24,51	24,51	0,00	12,50	0,00	24,51	0,00
104 01 99	6329	Mala termica com capacidade para 17 litros	01	02/2002	25,81	0,00	0,00	25,81	25,81	0,00	14,28	0,00	25,81	0,00
112 01 03	6384	Extintor gmf 6 e sinalização	01	04/2002	91,22	0,00	0,00	91,22	91,22	0,00	25,00	0,00	91,22	0,00



## Município de Ourém

# Ficha de amortizações por conta

Ano: 2017

Bem			Aquisição		Alterações patrimoniais		Valor bruto	Amortizações					Situação atual do bem	
GH	Nº Invent.	Descrição do bem	Tipo	Data	Valor aquisição /avaliação	Aumentos	Diminuições	Anos ant.	Exercício		Acum ulados	Valor patrim.liq.		
									Extraord.	Taxa Valor				
Classificação patrimonial: 429														
112 01 03	6413	Extintor abs gmf	01	04/2002	91,21	0,00	0,00	91,21	91,21	0,00	25,00	0,00	91,21	0,00
112 01 03	6414	Extintor abs gmf	01	04/2002	91,21	0,00	0,00	91,21	91,21	0,00	25,00	0,00	91,21	0,00
112 01 03	6415	Extintor de co2 de 5 kg	01	04/2002	96,46	0,00	0,00	96,46	96,46	0,00	25,00	0,00	96,46	0,00
112 01 03	6416	Extintor de co2 de 5 kg	01	04/2002	96,46	0,00	0,00	96,46	96,46	0,00	25,00	0,00	96,46	0,00
112 01 03	6417	Extintor de co2 de 2 kg	01	04/2002	62,95	0,00	0,00	62,95	62,95	0,00	25,00	0,00	62,95	0,00
112 01 03	6419	Extintor abs gmf	01	04/2002	91,21	0,00	0,00	91,21	91,21	0,00	25,00	0,00	91,21	0,00
102 01 13	6429	Telefone alcatel temporis 12 de cor bege	01	04/2002	31,00	0,00	0,00	31,00	31,00	0,00	12,50	0,00	31,00	0,00
102 01 13	6430	Telefone alcatel temporis 12 de cor bege	01	04/2002	31,00	0,00	0,00	31,00	31,00	0,00	12,50	0,00	31,00	0,00
102 01 13	6431	Telefone alcatel temporis 12 de cor bege	01	04/2002	31,00	0,00	0,00	31,00	31,00	0,00	12,50	0,00	31,00	0,00
102 01 13	6432	Telefone alcatel temporis 12 de cor bege	01	04/2002	31,00	0,00	0,00	31,00	31,00	0,00	12,50	0,00	31,00	0,00
102 01 13	6433	Telefone alcatel temporis 12 de cor bege	01	04/2002	31,00	0,00	0,00	31,00	31,00	0,00	12,50	0,00	31,00	0,00
106 06 25	6479	Quadro com foto da vista aérea da Cidade de t	01	10/2001	249,40	0,00	0,00	249,40	0,00	0,00	0,00	0,00	0,00	249,40
106 06 25	6480	Quadro com foto da vista aérea dos Castelos c	01	10/2001	249,40	0,00	0,00	249,40	0,00	0,00	0,00	0,00	0,00	249,40
106 06 25	6481	Quadro com foto da vista aérea da Zona do Hi	01	10/2001	249,40	0,00	0,00	249,40	0,00	0,00	0,00	0,00	0,00	249,40
103 02 99	6556	Receptáculo transparente de sugestões/reclar	01	04/2002	81,77	0,00	0,00	81,77	81,77	0,00	12,50	0,00	81,77	0,00
103 02 99	6557	Receptáculo de sugestões/reclamações transp	01	04/2002	81,78	0,00	0,00	81,78	81,78	0,00	12,50	0,00	81,78	0,00
107 02 15	6970	Quadro fotográfico com tumulto de D.Afonso - l	00	01/2002	0,00	0,00	0,00	0,00	0,00	0,00	12,50	0,00	0,00	0,00
107 02 15	6971	Quadro fotográfico com fonte de água histórica	00	01/2002	0,00	0,00	0,00	0,00	0,00	0,00	12,50	0,00	0,00	0,00
107 02 15	6972	Quadro fotográfico com fonte de água histórica	00	01/2002	0,00	0,00	0,00	0,00	0,00	0,00	12,50	0,00	0,00	0,00
107 02 15	6973	Quadro fotográfico comPaço do Conde destruí	00	01/2002	0,00	0,00	0,00	0,00	0,00	0,00	12,50	0,00	0,00	0,00
107 02 15	6974	Quadro grande com fotografia de monumento,	00	01/2002	0,00	0,00	0,00	0,00	0,00	0,00	12,50	0,00	0,00	0,00
107 02 15	6975	Quadro com foto aérea de vila nova de ourém	00	01/2002	0,00	0,00	0,00	0,00	0,00	0,00	12,50	0,00	0,00	0,00
107 02 15	6976	Quadro com fotografia de monumento	00	01/2002	0,00	0,00	0,00	0,00	0,00	0,00	12,50	0,00	0,00	0,00
107 02 15	6977	Quadro com fotografia de monumento	00	01/2002	0,00	0,00	0,00	0,00	0,00	0,00	12,50	0,00	0,00	0,00
107 02 15	6978	Quadro com fotografia de monumento	00	01/2002	0,00	0,00	0,00	0,00	0,00	0,00	12,50	0,00	0,00	0,00
107 02 15	6979	Quadro com fotografia de monumento	00	01/2002	0,00	0,00	0,00	0,00	0,00	0,00	12,50	0,00	0,00	0,00
107 02 15	6980	Quadro com brasão da cidade de ourém	00	01/2002	0,00	0,00	0,00	0,00	0,00	0,00	12,50	0,00	0,00	0,00
106 06 25	6981	Quadro com pintura a óleo contendo um edifíci	00	01/2002	0,00	0,00	0,00	0,00	0,00	0,00	0,00	0,00	0,00	0,00
106 06 25	6982	Quadro pintado a óleo com perspectiva da zon	00	01/2002	0,00	0,00	0,00	0,00	0,00	0,00	0,00	0,00	0,00	0,00



Município de Ourém

## Ficha de amortizações por conta

Ano: 2017

Bem			Aquisição		Alterações patrimoniais		Valor bruto	Amortizações					Situação atual do bem	
GH	Nº Invent.	Descrição do bem	Tipo	Data	Valor aquisição /avaliação	Aumentos	Diminuições	Anos ant.	Exercício		Acum ulados	Valor patrim.liq.		
									Extraord.	Taxa Valor				
Classificação patrimonial: 429														
106 06 25	6983	Quadro com pintura de mayeufd	00	01/2002	0,00	0,00	0,00	0,00	0,00	0,00	0,00	0,00	0,00	
107 02 15	6984	Quadro fotografco do antigo presidente da cârr	00	01/2002	0,00	0,00	0,00	0,00	0,00	0,00	12,50	0,00	0,00	
107 02 15	6985	Quadro fotografico de um antigo Presidente da	00	01/2002	0,00	0,00	0,00	0,00	0,00	0,00	12,50	0,00	0,00	
107 02 15	6986	Quadro fotográfico do ex. Presidente de Câma	00	01/2002	0,00	0,00	0,00	0,00	0,00	0,00	12,50	0,00	0,00	
107 02 15	6987	Quadro fotográfico do antigo Presidente de Câ	00	01/2002	0,00	0,00	0,00	0,00	0,00	0,00	12,50	0,00	0,00	
107 02 15	6988	Quadro fotográfico do ex. Presidente de Câma	00	01/2002	0,00	0,00	0,00	0,00	0,00	0,00	12,50	0,00	0,00	
107 02 15	6989	Quadro fotográfico do ex. Presidente de Câma	00	01/2002	0,00	0,00	0,00	0,00	0,00	0,00	12,50	0,00	0,00	
107 02 15	6990	Quadro fotográfico do ex. Presidente de Câma	00	01/2002	0,00	0,00	0,00	0,00	0,00	0,00	12,50	0,00	0,00	
107 02 15	6991	Quadro fotográfico do Ex. Presidente de Câma	00	01/2002	0,00	0,00	0,00	0,00	0,00	0,00	12,50	0,00	0,00	
107 02 15	6992	Quadro fotográfico do Presidente da República	00	01/2002	0,00	0,00	0,00	0,00	0,00	0,00	12,50	0,00	0,00	
107 02 15	6993	Quadro com estampa da geminação de Ourérr	00	01/2002	0,00	0,00	0,00	0,00	0,00	0,00	12,50	0,00	0,00	
107 02 15	6994	Quadro estampa da Geminação de Pléssi Trév	00	01/2002	0,00	0,00	0,00	0,00	0,00	0,00	12,50	0,00	0,00	
107 02 15	6995	Quadro estampa de Ourém elevada a Cidade.	00	01/2002	0,00	0,00	0,00	0,00	0,00	0,00	12,50	0,00	0,00	
107 02 15	6996	Quadro fotográfico com vista aérea de Vila No	00	01/2002	0,00	0,00	0,00	0,00	0,00	0,00	12,50	0,00	0,00	
107 02 15	6997	Quadro fotográfico com vista aérea de Vila No	00	01/2002	0,00	0,00	0,00	0,00	0,00	0,00	12,50	0,00	0,00	
107 02 15	6998	Quadro com fotografia da Casa Adão	00	01/2002	0,00	0,00	0,00	0,00	0,00	0,00	12,50	0,00	0,00	
107 02 15	6999	Quadro com fotografia do interior da Casa Adã	00	01/2002	0,00	0,00	0,00	0,00	0,00	0,00	12,50	0,00	0,00	
107 02 15	7000	Quadro com fotografia da Casa Adão	00	01/2002	0,00	0,00	0,00	0,00	0,00	0,00	12,50	0,00	0,00	
107 02 15	7001	Quadro com fotografia da fachada interior da C	00	01/2002	0,00	0,00	0,00	0,00	0,00	0,00	12,50	0,00	0,00	
107 02 15	7002	Quadro com fotografia do Celeiro da Casa Adã	00	01/2002	0,00	0,00	0,00	0,00	0,00	0,00	12,50	0,00	0,00	
107 02 15	7003	Quadro com fotografia da Casa Adão	00	01/2002	0,00	0,00	0,00	0,00	0,00	0,00	12,50	0,00	0,00	
107 02 15	7004	Quadro fotográfico da feira em frente à Igreja	00	01/2002	0,00	0,00	0,00	0,00	0,00	0,00	12,50	0,00	0,00	
107 02 15	7005	Quadro fotográfico da Quinta da Caridade	00	01/2002	0,00	0,00	0,00	0,00	0,00	0,00	12,50	0,00	0,00	
107 02 15	7006	Quadro fotográfico com Santuário de Fátima	00	01/2002	0,00	0,00	0,00	0,00	0,00	0,00	12,50	0,00	0,00	
107 02 15	7007	Quadro com fotografia de vila nova de ourém ç	00	01/2002	0,00	0,00	0,00	0,00	0,00	0,00	12,50	0,00	0,00	
106 06 25	7008	Quadro pintado da pintora são alves lopes	00	01/2002	0,00	0,00	0,00	0,00	0,00	0,00	0,00	0,00	0,00	
106 06 25	7009	Quadro pintado em tela	00	01/2002	0,00	0,00	0,00	0,00	0,00	0,00	0,00	0,00	0,00	
106 06 25	7010	Quadro pintado em vitral,com rosas	00	01/2002	0,00	0,00	0,00	0,00	0,00	0,00	0,00	0,00	0,00	
106 06 25	7011	Quadro com pintura do castelo, em moldura pr	00	01/2002	0,00	0,00	0,00	0,00	0,00	0,00	0,00	0,00	0,00	



## Município de Ourém

# Ficha de amortizações por conta

Ano: 2017

Bem			Aquisição		Alterações patrimoniais		Valor bruto	Amortizações					Situação atual do bem	
GH	Nº Invent.	Descrição do bem	Tipo	Data	Valor aquisição /avaliação	Aumentos	Diminuições	Anos ant.	Exercício		Acum ulados	Valor patrim.liq.		
									Extraord.	Taxa Valor				
Classificação patrimonial: 429														
107 02 15	7012	Quadro com fotografia do Castelo de Ourém -	00	01/2002	0,00	0,00	0,00	0,00	0,00	0,00	12,50	0,00	0,00	
107 02 15	7013	Quadro com carta de intenções	00	01/2002	0,00	0,00	0,00	0,00	0,00	0,00	12,50	0,00	0,00	
107 02 15	7014	Quadro com fotografia aérea da Cidade de Bur	00	01/2002	0,00	0,00	0,00	0,00	0,00	0,00	12,50	0,00	0,00	
107 02 15	7015	Quadro com imagem do Santuário de Loretos -	00	01/2002	0,00	0,00	0,00	0,00	0,00	0,00	12,50	0,00	0,00	
107 02 15	7016	Quadro com mapa e fotos da Região de Pas d	00	01/2002	0,00	0,00	0,00	0,00	0,00	0,00	12,50	0,00	0,00	
107 02 15	7017	Quadro fotográfico com vista aérea de Cova de	00	01/2002	0,00	0,00	0,00	0,00	0,00	0,00	12,50	0,00	0,00	
107 02 15	7018	Quadro fotográfico com a vista aérea da Ciudad	00	01/2002	0,00	0,00	0,00	0,00	0,00	0,00	12,50	0,00	0,00	
107 02 15	7019	Quadro fotográfico com tumulto do IV Conde de	00	01/2002	0,00	0,00	0,00	0,00	0,00	0,00	12,50	0,00	0,00	
107 02 15	7020	Quadro com camisola de futebol da equipa sul	00	02/2002	0,00	0,00	0,00	0,00	0,00	0,00	12,50	0,00	0,00	
103 02 99	7136	Numerador	01	06/2002	93,79	0,00	0,00	93,79	93,79	0,00	12,50	0,00	93,79	
107 03 03	7138	Candeeiro de tecto com 8 braços	01	02/2002	139,39	0,00	0,00	139,39	139,39	0,00	12,50	0,00	139,39	
107 04 01	7141	Ar condicionado	01	05/2002	4 133,14	0,00	0,00	4 133,14	4 133,14	0,00	12,50	0,00	4 133,14	
107 04 01	7142	Ar condicionado	01	05/2002	4 133,17	0,00	0,00	4 133,17	4 133,17	0,00	12,50	0,00	4 133,17	
104 05 99	7150	Globo planeta azul	01	04/2002	1 061,54	0,00	0,00	1 061,54	1 061,54	0,00	14,28	0,00	1 061,54	
107 04 07	7151	Exaustor domestico	01	03/2002	61,74	0,00	0,00	61,74	61,74	0,00	12,50	0,00	61,74	
107 04 07	7152	Exaustor domestico	01	03/2002	61,74	0,00	0,00	61,74	61,74	0,00	12,50	0,00	61,74	
101 01 06	7154	Switch hub de 8 portas	01	07/2002	85,86	0,00	0,00	85,86	85,86	0,00	25,00	0,00	85,86	
104 06 19	7171	Máquina fotográfica digital	01	08/2002	373,20	0,00	0,00	373,20	373,20	0,00	20,00	0,00	373,20	
107 05 02	7868	Aquecedor a oleo, ufesa ra 3609	01	10/2002	64,69	0,00	0,00	64,69	64,69	0,00	12,50	0,00	64,69	
107 05 02	7869	Aquecedor a oleo, ufesa ra 3609	01	10/2002	64,69	0,00	0,00	64,69	64,69	0,00	12,50	0,00	64,69	
107 05 02	7870	Aquecedor a oleo, fagor nc - 08 1500w	01	10/2002	58,72	0,00	0,00	58,72	58,72	0,00	12,50	0,00	58,72	
107 05 02	7871	Aquecedor a oleo, siemens confort 2000w	01	10/2002	67,67	0,00	0,00	67,67	67,67	0,00	12,50	0,00	67,67	
106 03 11	7873	Video gravador, sony slv	01	10/2002	144,31	0,00	0,00	144,31	144,31	0,00	20,00	0,00	144,31	
106 03 18	7874	Televisor lg cb - 21t40x	01	10/2002	223,93	0,00	0,00	223,93	223,93	0,00	14,28	0,00	223,93	
104 01 13	7875	Frigorifico edesa 1 d 228	01	10/2002	253,78	0,00	0,00	253,78	253,78	0,00	12,50	0,00	253,78	
106 03 18	7876	Telvisor LG cb - 21t40x	01	10/2002	223,93	0,00	0,00	223,93	223,93	0,00	14,28	0,00	223,93	
106 03 11	7877	Video gravador, sony slv	01	10/2002	144,31	0,00	0,00	144,31	144,31	0,00	20,00	0,00	144,31	
107 05 02	7879	Aquecedor a oleo, ufesa ra 3609	01	10/2002	64,69	0,00	0,00	64,69	64,69	0,00	12,50	0,00	64,69	
107 05 02	7880	Aquecedor a oleo, ufesa ra 3609	01	10/2002	64,69	0,00	0,00	64,69	64,69	0,00	12,50	0,00	64,69	





## Município de Ourém

# Ficha de amortizações por conta

Ano: 2017

Bem			Aquisição		Alterações patrimoniais		Valor bruto	Amortizações					Situação atual do bem	
GH	Nº Invent.	Descrição do bem	Tipo	Data	Valor aquisição /avaliação	Aumentos	Diminuições	Anos ant.	Exercício		Acum ulados	Valor patrim.liq.		
									Extraord.	Taxa			Valor	
Classificação patrimonial: 429														
107 04 07	7888	Exaustor/ ventilador ind. s&p hxm-250	01	07/2002	65,80	0,00	0,00	65,80	65,80	0,00	12,50	0,00	65,80	0,00
106 03 11	7889	Video gravador, sony slv 220	01	10/2002	144,31	0,00	0,00	144,31	144,31	0,00	20,00	0,00	144,31	0,00
101 02 03	7964	Software bibliobase - aplicação de circulação e	01	10/2002	561,30	82,22	0,00	643,52	643,52	0,00	33,33	0,00	643,52	0,00
101 02 03	7965	Software Architectural Desktop v.3.3 cd ingles	01	03/2002	4 850,65	2 465,31	0,00	7 315,96	7 315,96	0,00	100,00	0,00	7 315,96	0,00
101 02 03	7966	Software adobe acrobate 5.0 port.	01	05/2002	308,65	0,00	0,00	308,65	308,65	0,00	33,33	0,00	308,65	0,00
101 02 03	7967	Software ngplot	01	03/2002	2 615,20	0,00	0,00	2 615,20	2 615,20	0,00	33,33	0,00	2 615,20	0,00
101 02 03	7968	Software sky map pro 6	01	02/2002	16,93	0,00	0,00	16,93	16,93	0,00	33,33	0,00	16,93	0,00
101 02 03	7974	Software de gestão de frota do combustível	01	03/2003	6 718,74	0,00	0,00	6 718,74	6 718,74	0,00	33,33	0,00	6 718,74	0,00
101 02 03	7975	Software de gestão de frota	01	12/2002	1 769,34	0,00	0,00	1 769,34	1 769,34	0,00	33,33	0,00	1 769,34	0,00
107 05 99	7981	Cilindro electrico de 50 lts. estanhado	01	01/2003	267,93	0,00	0,00	267,93	267,93	0,00	12,50	0,00	267,93	0,00
106 04 04	7983	Amplificador/alimentador de tv	01	01/2003	58,13	0,00	0,00	58,13	58,13	0,00	14,28	0,00	58,13	0,00
107 01 99	7984	Suporte de tv/video de 50cm	01	01/2003	49,58	0,00	0,00	49,58	49,58	0,00	12,50	0,00	49,58	0,00
101 02 99	7998	Licença do panda antivirus p/a pc's e servidores	01	03/2003	3 842,47	0,00	0,00	3 842,47	3 842,47	0,00	33,33	0,00	3 842,47	0,00
107 05 02	8000	Termoventilador (aquecedor) tv 9303	01	01/2003	34,77	0,00	0,00	34,77	34,77	0,00	12,50	0,00	34,77	0,00
104 01 13	8001	Frigorifico / combinado edesa 2c-337lv	01	01/2003	466,00	0,00	0,00	466,00	466,00	0,00	12,50	0,00	466,00	0,00
107 08 01	8002	Aspirador siemens vm1000	01	03/2003	127,18	0,00	0,00	127,18	127,18	0,00	20,00	0,00	127,18	0,00
110 25 01	8084	Bomba para limpeza de fossas; grundfoss ty a	01	03/2003	444,11	0,00	0,00	444,11	444,11	0,00	14,28	0,00	444,11	0,00
107 08 01	8125	Aspirador 225 - 1600 w	01	05/2003	110,29	0,00	0,00	110,29	110,29	0,00	20,00	0,00	110,29	0,00
101 01 01	8127	Bastidor rack 9u 50x40x60, c/ régua 2 régua 2	01	07/2003	1 034,60	0,00	0,00	1 034,60	1 034,60	0,00	12,50	0,00	1 034,60	0,00
101 02 03	8134	Software referente à aplicação de contra-order	01	03/2003	4 966,08	0,00	0,00	4 966,08	4 966,08	0,00	33,33	0,00	4 966,08	0,00
101 02 04	8147	Software do sistema operativo do novo server,l	01	05/2003	856,89	0,00	0,00	856,89	856,89	0,00	33,33	0,00	856,89	0,00
101 02 03	8148	Software referente ao novo sistema de process	01	06/2003	1 537,12	0,00	0,00	1 537,12	1 537,12	0,00	33,33	0,00	1 537,12	0,00
101 02 02	8154	Software do sistema operativo da microsoft	01	06/2003	3 485,13	7 003,86	0,00	10 488,99	10 488,99	0,00	50,00	0,00	10 488,99	0,00
107 06 06	8159	Talheres e utensilios de cozinha	01	12/2002	416,45	0,00	0,00	416,45	416,45	0,00	25,00	0,00	416,45	0,00
107 04 15	8161	Ventoinha, artic 300	01	08/2003	40,55	0,00	0,00	40,55	40,55	0,00	12,50	0,00	40,55	0,00
101 02 02	8167	Sistema operativo da licença do windows 2000	01	08/2003	839,50	0,00	0,00	839,50	839,50	0,00	33,33	0,00	839,50	0,00
101 02 03	8168	Licença para 50 maquinas do windows cal 200	01	08/2003	1 729,26	0,00	0,00	1 729,26	1 729,26	0,00	33,33	0,00	1 729,26	0,00
101 02 03	8169	Softwre de gestão controlo de custos de obras	01	07/2003	1 336,11	0,00	0,00	1 336,11	1 336,11	0,00	33,33	0,00	1 336,11	0,00
107 02 15	8236	Quadro fotográfico com duas meninas de coro;	08	10/2003	0,00	0,00	0,00	0,00	0,00	0,00	12,50	0,00	0,00	0,00



## Município de Ourém

# Ficha de amortizações por conta

Ano: 2017

Bem			Aquisição		Alterações patrimoniais		Valor bruto	Amortizações				Situação atual do bem		
GH	Nº Invent.	Descrição do bem	Tipo	Data	Valor aquisição /avaliação	Aumentos	Diminuições	Anos ant.	Exercício			Acum ulados	Valor patrim.liq.	
									Extraord.	Taxa	Valor			
Classificação patrimonial: 429														
101 02 03	8239	Software do sistema de atendimento ao munic	01	09/2003	4 020,16	0,00	0,00	4 020,16	4 020,16	0,00	33,33	0,00	4 020,16	0,00
107 05 99	8273	Cilindro electrico de 50 lts. estanhado	01	10/2003	228,43	0,00	0,00	228,43	228,43	0,00	12,50	0,00	228,43	0,00
104 06 19	8284	Máquina fotográfica digital HP	01	11/2003	426,27	0,00	0,00	426,27	426,27	0,00	20,00	0,00	426,27	0,00
104 06 19	8285	Maquina fotografica digital hp c 635	01	11/2003	426,27	0,00	0,00	426,27	426,27	0,00	20,00	0,00	426,27	0,00
107 05 02	8402	Aquecedor halógeneo nsbk	01	01/2004	25,34	0,00	0,00	25,34	25,34	0,00	12,50	0,00	25,34	0,00
107 05 02	8409	Aquecedor halógeneo nsbk	01	12/2003	21,86	0,00	0,00	21,86	21,86	0,00	12,50	0,00	21,86	0,00
107 05 99	8447	Cilindro electrico de 200lts. estanhado	01	12/2003	827,68	0,00	0,00	827,68	827,68	0,00	12,50	0,00	827,68	0,00
110 02 01	8449	Bomba de circulação u.p. 15/20	01	12/2003	177,36	0,00	0,00	177,36	177,36	0,00	12,50	0,00	177,36	0,00
107 04 01	8452	Ar condicionado - unidade condensador haeier	01	09/2003	9 243,56	0,00	0,00	9 243,56	9 243,56	0,00	12,50	0,00	9 243,56	0,00
107 04 01	8453	Ar condicionado - unidade interior cassete haie	01	09/2003	1 142,32	0,00	0,00	1 142,32	1 142,32	0,00	12,50	0,00	1 142,32	0,00
107 04 01	8454	Ar condicionado - unidade interior cassete haie	01	09/2003	1 142,32	0,00	0,00	1 142,32	1 142,32	0,00	12,50	0,00	1 142,32	0,00
107 04 01	8455	Ar condicionado - unidade interior cassete haie	01	09/2003	911,76	0,00	0,00	911,76	911,76	0,00	12,50	0,00	911,76	0,00
107 04 01	8456	Ar condicionado - unidade interior cassete hbu	01	09/2003	2 253,00	0,00	0,00	2 253,00	2 253,00	0,00	12,50	0,00	2 253,00	0,00
103 02 99	8457	Tradutora automática keytronica lx-1500	01	10/2003	62,70	0,00	0,00	62,70	62,70	0,00	12,50	0,00	62,70	0,00
101 02 03	8461	Software - sigmat- gestão urbanistica	01	03/2003	24 013,26	0,00	0,00	24 013,26	24 013,26	0,00	33,33	0,00	24 013,26	0,00
101 02 03	8465	Software arktec - tricalc 1+2+3+4+5+6+7+8+9-	01	07/2003	881,48	506,13	0,00	1 387,61	1 387,61	0,00	100,00	0,00	1 387,61	0,00
107 05 02	8470	Aquecedor oleo electronica rp	01	01/2004	43,83	0,00	0,00	43,83	43,83	0,00	12,50	0,00	43,83	0,00
107 05 02	8471	Aquecedor oleo electronica rp	01	01/2004	43,83	0,00	0,00	43,83	43,83	0,00	12,50	0,00	43,83	0,00
107 05 02	8472	Aquecedor oleo electronica rp	01	01/2004	43,83	0,00	0,00	43,83	43,83	0,00	12,50	0,00	43,83	0,00
107 05 02	8473	Aquecedor oleo electronica rp	01	01/2004	43,83	0,00	0,00	43,83	43,83	0,00	12,50	0,00	43,83	0,00
107 05 02	8478	Aquecedor a óleo Electronica	01	03/2004	53,81	0,00	0,00	53,81	53,81	0,00	12,50	0,00	53,81	0,00
107 05 02	8479	Aquecedor oleo electronica rp	01	03/2004	43,83	0,00	0,00	43,83	43,83	0,00	12,50	0,00	43,83	0,00
107 05 02	8480	Aquecedor oleo electronica rp	01	03/2004	43,83	0,00	0,00	43,83	43,83	0,00	12,50	0,00	43,83	0,00
107 01 13	8496	Escadote de 1.5 mts	01	01/2004	92,19	0,00	0,00	92,19	92,19	0,00	12,50	0,00	92,19	0,00
107 01 13	8497	Escadote de 1.5 mts	01	01/2004	92,19	0,00	0,00	92,19	92,19	0,00	12,50	0,00	92,19	0,00
103 02 99	8500	Carro de compras (transporte do correio)	01	01/2004	11,47	0,00	0,00	11,47	11,47	0,00	12,50	0,00	11,47	0,00
102 01 14	8509	Telemóvel - Nokia 6600	01	04/2004	99,84	0,00	0,00	99,84	99,84	0,00	25,00	0,00	99,84	0,00
106 03 15	8512	Rádio philips 1004	01	04/2004	86,73	0,00	0,00	86,73	86,73	0,00	20,00	0,00	86,73	0,00
107 08 01	8522	Aspirador wde 1200	01	05/2004	323,16	0,00	0,00	323,16	323,16	0,00	20,00	0,00	323,16	0,00



## Município de Ourém

# Ficha de amortizações por conta

Ano: 2017

Bem			Aquisição		Alterações patrimoniais		Valor bruto	Amortizações					Situação atual do bem	
GH	Nº Invent.	Descrição do bem	Tipo	Data	Valor aquisição /avaliação	Aumentos	Diminuições	Anos ant.	Exercício		Acum ulados	Valor patrim.liq.		
									Extraord.	Taxa				
Classificação patrimonial: 429														
106 03 10	8543	Gravador minidisck sony mz-nf 810	01	06/2004	403,95	0,00	0,00	403,95	403,95	0,00	20,00	0,00	403,95	0,00
106 03 99	8544	Microfone sony ecm-719, para equipar o grava	01	06/2004	95,26	0,00	0,00	95,26	95,26	0,00	14,28	0,00	95,26	0,00
118 05 99	8556	Painéis eleitorais para afixação de propaganda	01	05/2004	4 752,40	0,00	0,00	4 752,40	4 752,40	0,00	12,50	0,00	4 752,40	0,00
112 01 03	8557	Extintor c/ suporte de pó químico - 2 kg	01	05/2004	26,24	0,00	0,00	26,24	26,24	0,00	25,00	0,00	26,24	0,00
107 04 15	8597	Ventoinha rotativa	01	07/2004	19,96	0,00	0,00	19,96	19,96	0,00	12,50	0,00	19,96	0,00
101 01 07	8598	Máquina de imprimir etiquetas dymo	01	06/2004	33,75	0,00	0,00	33,75	33,75	0,00	25,00	0,00	33,75	0,00
112 03 99	8601	Barreiras proptectoras plasticas 115x106-pe ul	01	07/2004	4 131,02	0,00	0,00	4 131,02	4 131,02	0,00	20,00	0,00	4 131,02	0,00
107 08 01	8603	Aspirador siemens super xs	01	09/2004	99,84	0,00	0,00	99,84	99,84	0,00	20,00	0,00	99,84	0,00
107 06 02	8610	Vitrine frigorifica charcutaria, vidro inclinado, in	01	07/2004	1 603,94	0,00	0,00	1 603,94	1 603,94	0,00	14,28	0,00	1 603,94	0,00
107 06 02	8611	Vitrine frigorifica charcutaria, vidro inclinado, in	01	07/2004	1 603,94	0,00	0,00	1 603,94	1 603,94	0,00	14,28	0,00	1 603,94	0,00
107 06 02	8612	Vitrine frigorifica charcutaria, vidro inclinado, in	01	07/2004	1 603,94	0,00	0,00	1 603,94	1 603,94	0,00	14,28	0,00	1 603,94	0,00
107 06 02	8613	Vitrine frigorifica charcutaria, vidro inclinado, in	01	07/2004	1 603,94	0,00	0,00	1 603,94	1 603,94	0,00	14,28	0,00	1 603,94	0,00
107 06 02	8614	Vitrine frigorifica charcutaria, vidro inclinado, in	01	07/2004	1 603,94	0,00	0,00	1 603,94	1 603,94	0,00	14,28	0,00	1 603,94	0,00
107 06 99	8615	Vitrine neutra padaria, vidro inclinado c/ 3 gave	01	07/2004	1 413,84	0,00	0,00	1 413,84	1 413,84	0,00	14,28	0,00	1 413,84	0,00
107 06 99	8616	Vitrine neutra padaria, vidro inclinado c/ gavetã	01	07/2004	1 413,84	0,00	0,00	1 413,84	1 413,84	0,00	14,28	0,00	1 413,84	0,00
107 06 99	8617	Vitrine neutra padaria, vidro inclinado c/ gavetã	01	07/2004	1 413,84	0,00	0,00	1 413,84	1 413,84	0,00	14,28	0,00	1 413,84	0,00
107 06 99	8618	Vitrine neutra padaria, vidro inclinado c/ 3 gave	01	07/2004	1 413,84	0,00	0,00	1 413,84	1 413,84	0,00	14,28	0,00	1 413,84	0,00
107 06 99	8619	Vitrine neutra padaria, vidro inclinado c/ 3 gave	01	07/2004	1 413,84	0,00	0,00	1 413,84	1 413,84	0,00	14,28	0,00	1 413,84	0,00
107 06 99	8620	Vitrine neutra padaria, vidro inclinado c/ 3 gave	01	07/2004	1 413,84	0,00	0,00	1 413,84	1 413,84	0,00	14,28	0,00	1 413,84	0,00
107 06 99	8621	Vitrine neutra padaria, vidro inclinado, inox, 2m	01	07/2004	1 312,85	0,00	0,00	1 312,85	1 312,85	0,00	14,28	0,00	1 312,85	0,00
107 06 99	8622	Vitrine neutra padaria, vidro inclinado, inox, 2m	01	07/2004	1 312,85	0,00	0,00	1 312,85	1 312,85	0,00	14,28	0,00	1 312,85	0,00
107 06 99	8623	Vitrine neutra padaria, vidro inclinado, inox, 2m	01	07/2004	1 312,85	0,00	0,00	1 312,85	1 312,85	0,00	14,28	0,00	1 312,85	0,00
107 06 99	8624	Vitrine neutra padaria, vidro inclinado, inox, 2m	01	07/2004	1 312,85	0,00	0,00	1 312,85	1 312,85	0,00	14,28	0,00	1 312,85	0,00
107 06 99	8625	Vitrine neutra padaria, vidro inclinado, inox, 2m	01	07/2004	1 312,85	0,00	0,00	1 312,85	1 312,85	0,00	14,28	0,00	1 312,85	0,00
107 06 99	8626	Vitrine neutra padaria, vidro inclinado, inox, 2m	01	07/2004	1 312,85	0,00	0,00	1 312,85	1 312,85	0,00	14,28	0,00	1 312,85	0,00
107 06 02	8627	Vitrine frigorifica charcutaria, vidro inclinado, in	01	07/2004	1 603,94	0,00	0,00	1 603,94	1 603,94	0,00	14,28	0,00	1 603,94	0,00
107 06 02	8628	Vitrine frigorifica charcutaria, vidro inclinado, in	01	07/2004	1 603,94	0,00	0,00	1 603,94	1 603,94	0,00	14,28	0,00	1 603,94	0,00
107 06 02	8629	Vitrine frigorifica charcutaria, vidro inclinado, in	01	07/2004	1 603,94	0,00	0,00	1 603,94	1 603,94	0,00	14,28	0,00	1 603,94	0,00
107 06 02	8630	Vitrine frigorifica charcutaria, vidro inclinado, in	01	07/2004	1 603,94	0,00	0,00	1 603,94	1 603,94	0,00	14,28	0,00	1 603,94	0,00



## Município de Ourém

# Ficha de amortizações por conta

Ano: 2017

Bem			Aquisição		Alterações patrimoniais		Valor bruto	Amortizações					Situação atual do bem	
GH	Nº Invent.	Descrição do bem	Tipo	Data	Valor aquisição /avaliação	Aumentos	Diminuições	Anos ant.	Extraord.	Exercício Taxa	Valor	Acum ulados	Valor patrim.liq.	
Classificação patrimonial: 429														
107 06 02	8631	Vitrine frigorífica charcutaria, vidro inclinado, in	01	07/2004	1 603,94	0,00	0,00	1 603,94	1 603,94	0,00	14,28	0,00	1 603,94	0,00
107 06 02	8632	Vitrine frigorífica charcutaria, vidro inclinado, in	01	07/2004	1 603,94	0,00	0,00	1 603,94	1 603,94	0,00	14,28	0,00	1 603,94	0,00
105 06 06	8633	Bancada em inox 1500x600x850,c/ rodas, fren	01	07/2004	454,45	0,00	0,00	454,45	454,45	0,00	12,50	0,00	454,45	0,00
107 06 03	8634	Cepo em rilene 50x50x8,5cm, sob estrutura de	01	07/2004	237,62	0,00	0,00	237,62	237,62	0,00	14,28	0,00	237,62	0,00
107 06 03	8635	Cepo em rilene 50x50x8,5cm, sob estrutura de	01	07/2004	237,62	0,00	0,00	237,62	237,62	0,00	14,28	0,00	237,62	0,00
107 06 03	8636	Cepo em rilene 50x50x8,5cm sob estrutura de	01	07/2004	237,62	0,00	0,00	237,62	237,62	0,00	14,28	0,00	237,62	0,00
107 06 03	8637	Cepo em rilene 50x50x8,5cm sob estrutura de	01	07/2004	237,62	0,00	0,00	237,62	237,62	0,00	14,28	0,00	237,62	0,00
107 06 03	8638	Cepo em rilene 50x50x8,5cm sob estrutura de	01	07/2004	237,62	0,00	0,00	237,62	237,62	0,00	14,28	0,00	237,62	0,00
107 06 03	8639	Cepo em rilene 50x50x8,5cm, sob estrutura de	01	07/2004	237,62	0,00	0,00	237,62	237,62	0,00	14,28	0,00	237,62	0,00
107 06 03	8640	Cepo em rilene 50x50x8,5cm, sob estrutura de	01	07/2004	237,62	0,00	0,00	237,62	237,62	0,00	14,28	0,00	237,62	0,00
109 02 04	8641	Electrocutor de insectos cri-cri, 308 80w	01	07/2004	219,80	0,00	0,00	219,80	219,80	0,00	20,00	0,00	219,80	0,00
109 02 04	8642	Electrocutor de insectos cri-cri, 308 80w	01	07/2004	219,80	0,00	0,00	219,80	219,80	0,00	20,00	0,00	219,80	0,00
109 02 04	8643	Electrocutor de insectos cri-cri, 308 80w	01	07/2004	219,80	0,00	0,00	219,80	219,80	0,00	20,00	0,00	219,80	0,00
105 06 18	8644	Balcão refrigerador de inox c/ 3 portinholas, for	01	07/2004	674,60	0,00	0,00	674,60	674,60	0,00	12,50	0,00	674,60	0,00
107 06 03	8645	Torradeira dupla	01	07/2004	172,27	0,00	0,00	172,27	172,27	0,00	14,28	0,00	172,27	0,00
107 06 03	8646	Tostadeira c/ placa canelada	01	07/2004	279,20	0,00	0,00	279,20	279,20	0,00	14,28	0,00	279,20	0,00
105 06 03	8647	Maquina de lavar chavenas/copos, mod35	01	07/2004	708,11	0,00	0,00	708,11	708,11	0,00	20,00	0,00	708,11	0,00
110 23 05	8648	Maquina de produzir gelo, icematic	01	07/2004	873,25	0,00	0,00	873,25	873,25	0,00	12,50	0,00	873,25	0,00
107 06 04	8649	Maquina de cafe italcrem, de 2 grupos, inclui d	01	07/2004	1 889,80	0,00	0,00	1 889,80	1 889,80	0,00	12,50	0,00	1 889,80	0,00
107 06 99	8650	Moinho de café master 5	01	07/2004	326,73	0,00	0,00	326,73	326,73	0,00	14,28	0,00	326,73	0,00
105 06 06	8651	Bancada de inox c/ 2 prateleiras e 2 portas de	01	07/2004	255,44	0,00	0,00	255,44	255,44	0,00	12,50	0,00	255,44	0,00
105 06 06	8652	Bancada em inox 3100x600x850, c/ gaveta, tul	01	07/2004	1 009,88	0,00	0,00	1 009,88	1 009,88	0,00	12,50	0,00	1 009,88	0,00
105 06 01	8653	Fogão junex snack 6513	01	07/2004	1 146,52	0,00	0,00	1 146,52	1 146,52	0,00	14,28	0,00	1 146,52	0,00
107 06 04	8654	Fritadeira electrica - pinha, de 7 litros	01	07/2004	158,00	0,00	0,00	158,00	158,00	0,00	12,50	0,00	158,00	0,00
105 06 06	8655	Expositor com expelho e iluminação	01	07/2004	830,48	0,00	0,00	830,48	830,48	0,00	12,50	0,00	830,48	0,00
107 04 07	8656	Hote em aço inox de parede c/ filtro, 170x75x7	01	07/2004	786,52	0,00	0,00	786,52	786,52	0,00	12,50	0,00	786,52	0,00
105 06 06	8657	Bancada de inox c/ 2 gavetas e 4 portas, 1800:	01	07/2004	484,75	0,00	0,00	484,75	484,75	0,00	12,50	0,00	484,75	0,00
105 06 06	8658	Bancada de inox 1900x600x850, c/ 2 cubas, 1	01	07/2004	623,75	0,00	0,00	623,75	623,75	0,00	12,50	0,00	623,75	0,00
107 01 07	8659	Cadeiras ref. 2033 pintada	01	07/2004	689,10	0,00	0,00	689,10	689,10	0,00	12,50	0,00	689,10	0,00



## Município de Ourém

# Ficha de amortizações por conta

Ano: 2017

Bem			Aquisição		Alterações patrimoniais		Valor bruto	Amortizações					Situação atual do bem	
GH	Nº Invent.	Descrição do bem	Tipo	Data	Valor aquisição /avaliação	Aumentos	Diminuições	Anos ant.	Exercício		Acum ulados	Valor patrim.liq.		
									Extraord.	Taxa Valor				
Classificação patrimonial: 429														
107 01 20	8660	Mesas quadrada, ref.b-2120 pintada, 60x60cm	01	07/2004	332,67	0,00	0,00	332,67	332,67	0,00	12,50	0,00	332,67	0,00
105 06 03	8661	Máquina de lavar louça	01	07/2004	1 178,60	0,00	0,00	1 178,60	1 178,60	0,00	20,00	0,00	1 178,60	0,00
104 09 01	8662	Balança b1 peso-preço-total 15kg/5g	01	07/2004	514,44	0,00	0,00	514,44	514,44	0,00	12,50	0,00	514,44	0,00
105 06 06	8663	Bancada em inox para balança	01	07/2004	80,80	0,00	0,00	80,80	80,80	0,00	12,50	0,00	80,80	0,00
105 06 06	8664	Bancada em inox para balança	01	07/2004	80,80	0,00	0,00	80,80	80,80	0,00	12,50	0,00	80,80	0,00
104 09 01	8665	Balança b1 peso-preço-total 15kg/5g	01	07/2004	514,44	0,00	0,00	514,44	514,44	0,00	12,50	0,00	514,44	0,00
107 08 02	8666	Balde de lixo de inox, c/ tampa basculante e ro	01	07/2004	2 642,33	0,00	1 486,35	1 155,98	1 155,98	0,00	25,00	0,00	1 155,98	0,00
107 08 02	8667	Baldes de lixo de plastico c/ tampa basculante	01	07/2004	598,80	0,00	0,00	598,80	598,80	0,00	25,00	0,00	598,80	0,00
107 01 21	8697	Papeleira exterior fixo no chão c/ bascula	01	06/2004	2 328,68	0,00	0,00	2 328,68	2 328,68	0,00	12,50	0,00	2 328,68	0,00
105 06 01	8759	Fogão de gás c/ 4 bicos de cozinha, incluindo e	23	04/2004	713,66	0,00	0,00	713,66	713,66	0,00	14,28	0,00	713,66	0,00
107 05 08	8760	Esquentador a gás de 6 l	23	04/2004	169,49	0,00	0,00	169,49	169,49	0,00	12,50	0,00	169,49	0,00
112 03 99	8761	Central de deteção de incêndios	23	04/2004	1 115,09	0,00	0,00	1 115,09	1 115,09	0,00	20,00	0,00	1 115,09	0,00
102 01 01	8762	Central telefonica	23	04/2004	981,28	0,00	0,00	981,28	981,28	0,00	12,50	0,00	981,28	0,00
107 04 01	8776	Ar condicionado samsung sh 09awh	01	09/2004	711,67	0,00	0,00	711,67	711,67	0,00	12,50	0,00	711,67	0,00
105 06 01	8783	Fogão a gás c/ cinco bicos, ariston cp 857 gt	23	09/2004	463,88	0,00	0,00	463,88	463,88	0,00	14,28	0,00	463,88	0,00
107 05 08	8784	Esquentador de 6 litros	23	02/2004	142,73	0,00	0,00	142,73	142,73	0,00	12,50	0,00	142,73	0,00
112 03 99	8785	Central de deteção de incêndios	23	02/2004	1 115,09	0,00	0,00	1 115,09	1 115,09	0,00	20,00	0,00	1 115,09	0,00
105 06 01	8786	Fogão a gás c/ quatro bicos, incluindo exaustoi	23	03/2004	713,00	0,00	0,00	713,00	713,00	0,00	14,28	0,00	713,00	0,00
107 01 06	8946	Chapeleiro em alumínio	23	03/2004	61,55	0,00	0,00	61,55	61,55	0,00	12,50	0,00	61,55	0,00
107 01 99	8963	Floreira	23	03/2004	90,63	0,00	0,00	90,63	90,63	0,00	12,50	0,00	90,63	0,00
107 04 99	8968	Acumulador calor dimplex, xlsn	01	12/2003	553,69	0,00	0,00	553,69	553,69	0,00	12,50	0,00	553,69	0,00
107 04 99	8969	Acumulador calor dimplex, xlsn	01	12/2003	553,69	0,00	0,00	553,69	553,69	0,00	12,50	0,00	553,69	0,00
107 04 99	8970	Acumulador calor dimplex, xlsn	01	12/2003	553,69	0,00	0,00	553,69	553,69	0,00	12,50	0,00	553,69	0,00
107 04 99	8971	Acumulador calor dimplex, xlsn	01	12/2003	553,69	0,00	0,00	553,69	553,69	0,00	12,50	0,00	553,69	0,00
107 04 99	8972	Acumulador calor dimplex, xlsn	01	12/2003	553,69	0,00	0,00	553,69	553,69	0,00	12,50	0,00	553,69	0,00
110 04 08	9058	Extensão electrica de 40 mts, preta	00	01/2004	0,00	0,00	0,00	0,00	0,00	0,00	14,28	0,00	0,00	0,00
107 05 02	9072	Aquecedor ufesa ra 3609	01	10/2004	68,79	0,00	0,00	68,79	68,79	0,00	12,50	0,00	68,79	0,00
107 05 99	9073	Cilindro termoacumulador 50 lts vertical	01	10/2004	167,88	0,00	0,00	167,88	167,88	0,00	12,50	0,00	167,88	0,00
107 05 99	9084	Cilindro de 100 lts	01	10/2004	350,49	0,00	0,00	350,49	350,49	0,00	12,50	0,00	350,49	0,00



Município de Ourém

## Ficha de amortizações por conta

Ano: 2017

Bem			Aquisição		Alterações patrimoniais		Valor bruto	Amortizações					Situação atual do bem	
GH	Nº Invent.	Descrição do bem	Tipo	Data	Valor aquisição /avaliação	Aumentos	Diminuições	Anos ant.	Exercício		Acum ulados	Valor patrim.liq.		
									Extraord.	Taxa			Valor	
Classificação patrimonial: 429														
110 02 01	9088	Bomba de circulação 32-80	01	11/2004	229,90	0,00	0,00	229,90	229,90	0,00	12,50	0,00	229,90	0,00
107 06 03	9099	Tabuas de rylene 60x60x3 cm	01	07/2004	1 083,54	0,00	0,00	1 083,54	1 083,54	0,00	14,28	0,00	1 083,54	0,00
101 02 03	9112	Software de autocad 2005 nlm - 5 licenças	01	12/2004	23 921,33	0,00	0,00	23 921,33	23 921,33	0,00	33,33	0,00	23 921,33	0,00
107 05 99	9113	Cilindro termoacumulador 30 lts vertical	01	11/2004	167,88	0,00	0,00	167,88	167,88	0,00	12,50	0,00	167,88	0,00
110 02 01	9114	Bomba de circulação 32-80	01	11/2004	306,53	0,00	0,00	306,53	306,53	0,00	12,50	0,00	306,53	0,00
111 04 01	9119	Deposito subterraneo para oleos (oleao), 1000	01	12/2004	516,82	0,00	0,00	516,82	445,88	0,00	7,14	36,90	482,78	34,04
111 04 01	9120	Deposito subterraneo tricompartimentado, 100	01	12/2004	1 247,51	0,00	0,00	1 247,51	1 076,26	0,00	7,14	89,07	1 165,33	82,18
101 02 03	9203	Software office 2003 profissional v. educação	01	12/2004	110,83	0,00	0,00	110,83	110,83	0,00	33,33	0,00	110,83	0,00
101 02 03	9204	Software office 2003 profissional v. educação	01	12/2004	110,83	0,00	0,00	110,83	110,83	0,00	33,33	0,00	110,83	0,00
101 02 03	9205	Software office 2003 profissional v. educação	01	12/2004	110,83	0,00	0,00	110,83	110,83	0,00	33,33	0,00	110,83	0,00
101 02 03	9206	Software office 2003 profissional v. educação	01	12/2004	110,83	0,00	0,00	110,83	110,83	0,00	33,33	0,00	110,83	0,00
101 02 03	9207	Software office 2003 profissional v. educação	01	12/2004	110,83	0,00	0,00	110,83	110,83	0,00	33,33	0,00	110,83	0,00
101 02 03	9208	Software office 2003 profissional v. educação	01	12/2004	110,83	0,00	0,00	110,83	110,83	0,00	33,33	0,00	110,83	0,00
101 02 03	9209	Software office 2003 profissional v. educação	01	12/2004	110,83	0,00	0,00	110,83	110,83	0,00	33,33	0,00	110,83	0,00
101 02 03	9210	Software office 2003 profissional v. educação	01	12/2004	110,83	0,00	0,00	110,83	110,83	0,00	33,33	0,00	110,83	0,00
101 02 03	9211	Software office 2003 profissional v. educação	01	12/2004	110,83	0,00	0,00	110,83	110,83	0,00	33,33	0,00	110,83	0,00
101 02 03	9212	Software office 2003 profissional v. educação	01	12/2004	110,83	0,00	0,00	110,83	110,83	0,00	33,33	0,00	110,83	0,00
101 02 03	9213	Software office 2003 profissional v. educação	01	12/2004	110,83	0,00	0,00	110,83	110,83	0,00	33,33	0,00	110,83	0,00
101 02 03	9214	Software office 2003 profissional v. educação	01	12/2004	110,83	0,00	0,00	110,83	110,83	0,00	33,33	0,00	110,83	0,00
101 02 03	9215	Software office 2003 profissional v. educação	01	12/2004	110,83	0,00	0,00	110,83	110,83	0,00	33,33	0,00	110,83	0,00
101 02 03	9216	Software office 2003 profissional v. educação	01	12/2004	110,83	0,00	0,00	110,83	110,83	0,00	33,33	0,00	110,83	0,00
101 02 03	9217	Software office 2003 profissional v. educação	01	12/2004	110,83	0,00	0,00	110,83	110,83	0,00	33,33	0,00	110,83	0,00
101 02 03	9218	Software office 2003 profissional v. educação	01	12/2004	110,83	0,00	0,00	110,83	110,83	0,00	33,33	0,00	110,83	0,00
101 02 03	9219	Software office 2003 profissional v. educação	01	12/2004	110,83	0,00	0,00	110,83	110,83	0,00	33,33	0,00	110,83	0,00
101 02 03	9220	Software office 2003 profissional v. educação	01	12/2004	110,83	0,00	0,00	110,83	110,83	0,00	33,33	0,00	110,83	0,00
101 02 03	9221	Software office 2003 profissional v. educação	01	12/2004	110,83	0,00	0,00	110,83	110,83	0,00	33,33	0,00	110,83	0,00
101 02 03	9222	Software office 2003 profissional v. educação	01	12/2004	110,83	0,00	0,00	110,83	110,83	0,00	33,33	0,00	110,83	0,00
101 02 03	9223	Software office 2003 profissional v. educação	01	12/2004	110,83	0,00	0,00	110,83	110,83	0,00	33,33	0,00	110,83	0,00
101 02 03	9224	Software office 2003 profissional v. educação	01	12/2004	110,83	0,00	0,00	110,83	110,83	0,00	33,33	0,00	110,83	0,00



Município de Ourém

## Ficha de amortizações por conta

Ano: 2017

Bem			Aquisição		Alterações patrimoniais		Valor bruto		Amortizações					Situação atual do bem	
GH	Nº Invent.	Descrição do bem	Tipo	Data	Valor aquisição /avaliação	Aumentos		Diminuições		Anos ant.	Exercício			Acum ulados	Valor patrim.liq.
											Extraord.	Taxa	Valor		
Classificação patrimonial: 429															
101 02 03	9225	Software office 2003 profissional v. educação	01	12/2004	110,83	0,00	0,00	110,83	110,83	0,00	33,33	0,00	110,83	0,00	
101 02 03	9226	Software office 2003 profissional v. educação	01	12/2004	110,83	0,00	0,00	110,83	110,83	0,00	33,33	0,00	110,83	0,00	
101 02 03	9227	Software office 2003 profissional v. educação	01	12/2004	110,83	0,00	0,00	110,83	110,83	0,00	33,33	0,00	110,83	0,00	
101 02 03	9228	Software office 2003 profissional v. educação	01	12/2004	110,83	0,00	0,00	110,83	110,83	0,00	33,33	0,00	110,83	0,00	
101 02 03	9229	Software office 2003 profissional v. educação	01	12/2004	110,83	0,00	0,00	110,83	110,83	0,00	33,33	0,00	110,83	0,00	
101 02 03	9230	Software office 2003 profissional v. educação	01	12/2004	110,83	0,00	0,00	110,83	110,83	0,00	33,33	0,00	110,83	0,00	
101 02 03	9231	Software office 2003 profissional v. educação	01	12/2004	110,83	0,00	0,00	110,83	110,83	0,00	33,33	0,00	110,83	0,00	
101 02 03	9232	Software office 2003 profissional v. educação	01	12/2004	110,83	0,00	0,00	110,83	110,83	0,00	33,33	0,00	110,83	0,00	
101 02 03	9233	Software office 2003 profissional v. educação	01	12/2004	110,83	0,00	0,00	110,83	110,83	0,00	33,33	0,00	110,83	0,00	
101 02 03	9234	Software office 2003 profissional v. educação	01	12/2004	110,83	0,00	0,00	110,83	110,83	0,00	33,33	0,00	110,83	0,00	
101 02 03	9235	Software office 2003 profissional v. educação	01	12/2004	110,83	0,00	0,00	110,83	110,83	0,00	33,33	0,00	110,83	0,00	
101 02 03	9236	Software office 2003 profissional v. educação	01	12/2004	110,83	0,00	0,00	110,83	110,83	0,00	33,33	0,00	110,83	0,00	
101 02 03	9237	Software office 2003 profissional v. educação	01	12/2004	110,83	0,00	0,00	110,83	110,83	0,00	33,33	0,00	110,83	0,00	
101 02 03	9238	Software office 2003 profissional v. educação	01	12/2004	110,83	0,00	0,00	110,83	110,83	0,00	33,33	0,00	110,83	0,00	
101 02 03	9239	Software office 2003 profissional v. educação	01	12/2004	110,83	0,00	0,00	110,83	110,83	0,00	33,33	0,00	110,83	0,00	
101 02 03	9240	Software office 2003 profissional v. educação	01	12/2004	110,83	0,00	0,00	110,83	110,83	0,00	33,33	0,00	110,83	0,00	
101 02 03	9241	Software office 2003 profissional v. educação	01	12/2004	110,83	0,00	0,00	110,83	110,83	0,00	33,33	0,00	110,83	0,00	
101 02 03	9242	Software office 2003 profissional v. educação	01	12/2004	110,83	0,00	0,00	110,83	110,83	0,00	33,33	0,00	110,83	0,00	
101 02 03	9243	Software office 2003 profissional v. educação	01	12/2004	110,83	0,00	0,00	110,83	110,83	0,00	33,33	0,00	110,83	0,00	
101 02 03	9244	Software office 2003 profissional v. educação	01	12/2004	110,83	0,00	0,00	110,83	110,83	0,00	33,33	0,00	110,83	0,00	
101 02 03	9245	Software office 2003 profissional v. educação	01	12/2004	110,83	0,00	0,00	110,83	110,83	0,00	33,33	0,00	110,83	0,00	
101 02 03	9246	Software office 2003 profissional v. educação	01	12/2004	110,83	0,00	0,00	110,83	110,83	0,00	33,33	0,00	110,83	0,00	
101 02 03	9247	Software office 2003 profissional v. educação	01	12/2004	110,83	0,00	0,00	110,83	110,83	0,00	33,33	0,00	110,83	0,00	
101 02 03	9248	Software office 2003 profissional v. educação	01	12/2004	110,83	0,00	0,00	110,83	110,83	0,00	33,33	0,00	110,83	0,00	
101 02 03	9249	Software office 2003 profissional v. educação	01	12/2004	110,83	0,00	0,00	110,83	110,83	0,00	33,33	0,00	110,83	0,00	
101 02 03	9250	Software office 2003 profissional v. educação	01	12/2004	110,83	0,00	0,00	110,83	110,83	0,00	33,33	0,00	110,83	0,00	
101 02 03	9251	Software office 2003 profissional v. educação	01	12/2004	110,83	0,00	0,00	110,83	110,83	0,00	33,33	0,00	110,83	0,00	
101 02 03	9252	Software office 2003 profissional v. educação	01	12/2004	110,83	0,00	0,00	110,83	110,83	0,00	33,33	0,00	110,83	0,00	
101 02 03	9253	Software office 2003 profissional v. educação	01	12/2004	110,83	0,00	0,00	110,83	110,83	0,00	33,33	0,00	110,83	0,00	



## Município de Ourém

# Ficha de amortizações por conta

Ano: 2017

Bem				Aquisição		Alterações patrimoniais		Valor bruto		Amortizações				Situação atual do bem	
GH	Nº Invent.	Descrição do bem	Tipo	Data	Valor aquisição /avaliação	Aumentos	Diminuições	Anos ant.	Exercício			Acum ulados	Valor patrim.liq.		
									Extraord.	Taxa	Valor				
Classificação patrimonial: 429															
101 02 03	9254	Software office 2003 profissional v. educação	01	12/2004	110,83	0,00	0,00	110,83	110,83	0,00	33,33	0,00	110,83	0,00	
101 02 03	9255	Software office 2003 profissional v. educação	01	12/2004	110,83	0,00	0,00	110,83	110,83	0,00	33,33	0,00	110,83	0,00	
101 02 03	9256	Software office 2003 profissional v. educação	01	12/2004	110,83	0,00	0,00	110,83	110,83	0,00	33,33	0,00	110,83	0,00	
101 02 03	9257	Software office 2003 profissional v. educação	01	12/2004	110,83	0,00	0,00	110,83	110,83	0,00	33,33	0,00	110,83	0,00	
101 02 03	9258	Software office 2003 profissional v. educação	01	12/2004	110,83	0,00	0,00	110,83	110,83	0,00	33,33	0,00	110,83	0,00	
101 02 03	9259	Software office 2003 profissional v. educação	01	12/2004	110,83	0,00	0,00	110,83	110,83	0,00	33,33	0,00	110,83	0,00	
101 02 03	9260	Software office 2003 profissional v. educação	01	12/2004	110,83	0,00	0,00	110,83	110,83	0,00	33,33	0,00	110,83	0,00	
101 02 03	9261	Software office 2003 profissional v. educação	01	12/2004	110,83	0,00	0,00	110,83	110,83	0,00	33,33	0,00	110,83	0,00	
101 02 03	9262	Software office 2003 profissional v. educação	01	12/2004	110,83	0,00	0,00	110,83	110,83	0,00	33,33	0,00	110,83	0,00	
101 02 03	9263	Software office 2003 profissional v. educação	01	12/2004	110,83	0,00	0,00	110,83	110,83	0,00	33,33	0,00	110,83	0,00	
101 02 03	9264	Software office 2003 profissional v. educação	01	12/2004	110,83	0,00	0,00	110,83	110,83	0,00	33,33	0,00	110,83	0,00	
101 02 03	9265	Software office 2003 profissional v. educação	01	12/2004	110,83	0,00	0,00	110,83	110,83	0,00	33,33	0,00	110,83	0,00	
101 02 03	9266	Software office 2003 profissional v. educação	01	12/2004	110,83	0,00	0,00	110,83	110,83	0,00	33,33	0,00	110,83	0,00	
101 02 03	9267	Software office 2003 profissional v. educação	01	12/2004	110,83	0,00	0,00	110,83	110,83	0,00	33,33	0,00	110,83	0,00	
101 02 03	9268	Software office 2003 profissional v. educação	01	12/2004	110,83	0,00	0,00	110,83	110,83	0,00	33,33	0,00	110,83	0,00	
101 02 03	9269	Software office 2003 profissional v. educação	01	12/2004	110,83	0,00	0,00	110,83	110,83	0,00	33,33	0,00	110,83	0,00	
101 02 03	9270	Software office 2003 profissional v. educação	01	12/2004	110,83	0,00	0,00	110,83	110,83	0,00	33,33	0,00	110,83	0,00	
101 02 03	9271	Software office 2003 profissional v. educação	01	12/2004	110,83	0,00	0,00	110,83	110,83	0,00	33,33	0,00	110,83	0,00	
101 02 03	9272	Software office 2003 profissional v. educação	01	12/2004	110,83	0,00	0,00	110,83	110,83	0,00	33,33	0,00	110,83	0,00	
101 02 03	9273	Software office 2003 profissional v. educação	01	12/2004	110,83	0,00	0,00	110,83	110,83	0,00	33,33	0,00	110,83	0,00	
104 06 19	9597	Maquina fotografica hp photosmart	01	05/2005	183,84	0,00	0,00	183,84	183,84	0,00	100,00	0,00	183,84	0,00	
101 01 99	9602	Pen drive usb flash disk 2.0 128 mb	01	02/2005	19,94	0,00	0,00	19,94	19,94	0,00	100,00	0,00	19,94	0,00	
101 01 99	9603	Pen drive usb flash disk 2.0 128 mb	01	02/2005	19,94	0,00	0,00	19,94	19,94	0,00	100,00	0,00	19,94	0,00	
101 01 99	9605	Pen drive usb flash disk 2.0 1 gb	01	03/2005	100,81	0,00	0,00	100,81	100,81	0,00	100,00	0,00	100,81	0,00	
101 01 99	9606	Pen drive usb flash disk 2.0 256 mb	01	03/2005	30,40	0,00	0,00	30,40	30,40	0,00	100,00	0,00	30,40	0,00	
107 08 01	9608	Aspirador ufesa ac4416	01	01/2005	88,71	0,00	0,00	88,71	88,71	0,00	100,00	0,00	88,71	0,00	
107 05 02	9609	Aquecedor ufesa ee 9244	01	02/2005	29,80	0,00	0,00	29,80	29,80	0,00	100,00	0,00	29,80	0,00	
118 07 99	9610	Gerador diesel	02	02/2005	5 428,50	0,00	0,00	5 428,50	5 428,50	0,00	12,50	0,00	5 428,50	0,00	
107 05 02	9611	Aquecedor ufesa ee 9244	01	02/2005	29,80	0,00	0,00	29,80	29,80	0,00	100,00	0,00	29,80	0,00	





## Município de Ourém

# Ficha de amortizações por conta

Ano: 2017

Bem			Aquisição		Alterações patrimoniais		Valor bruto	Amortizações					Situação atual do bem	
GH	Nº Invent.	Descrição do bem	Tipo	Data	Valor aquisição /avaliação	Aumentos	Diminuições	Anos ant.	Exercício		Acum ulados	Valor patrim.liq.		
									Extraord.	Taxa			Valor	
Classificação patrimonial: 429														
107 05 99	9647	Acumulador de calor dimplex xls2n	01	02/2005	453,78	0,00	0,00	453,78	453,78	0,00	12,50	0,00	453,78	0,00
107 05 99	9648	Acumulador de calor dimplex xls2n	01	02/2005	453,78	0,00	0,00	453,78	453,78	0,00	12,50	0,00	453,78	0,00
107 05 99	9649	Acumulador de calor dimplex xls2n	01	02/2005	453,78	0,00	0,00	453,78	453,78	0,00	12,50	0,00	453,78	0,00
107 05 99	9650	Acumulador de calor dimplex xls2n	01	02/2005	453,78	0,00	0,00	453,78	453,78	0,00	12,50	0,00	453,78	0,00
107 05 99	9651	Acumulador de calor dimplex xls2n	01	02/2005	453,78	0,00	0,00	453,78	453,78	0,00	12,50	0,00	453,78	0,00
101 02 03	9652	Licenças de microsof - Desktop Pro All	01	02/2005	23 111,19	46 992,44	0,00	70 103,63	70 103,63	0,00	50,00	0,00	70 103,63	0,00
107 05 99	9653	Acumulador de calor dimplex xls2n	01	03/2005	453,68	0,00	0,00	453,68	453,68	0,00	12,50	0,00	453,68	0,00
107 05 99	9654	Acumulador de calor dimplex xls2n	01	02/2005	369,29	0,00	0,00	369,29	369,29	0,00	12,50	0,00	369,29	0,00
107 05 99	9655	Acumulador de calor dimplex xls2n	01	03/2005	369,29	0,00	0,00	369,29	369,29	0,00	12,50	0,00	369,29	0,00
107 05 99	9656	Acumulador de calor dimplex xls2n	01	03/2005	369,29	0,00	0,00	369,29	369,29	0,00	12,50	0,00	369,29	0,00
107 05 99	9657	Acumulador de calor dimplex xls2n	01	03/2005	301,83	0,00	0,00	301,83	301,83	0,00	12,50	0,00	301,83	0,00
107 05 99	9658	Acumulador de calor dimplex xls2n	01	03/2005	301,91	0,00	0,00	301,91	301,91	0,00	12,50	0,00	301,91	0,00
102 01 13	9659	Telefone analógico euroset 2005	01	03/2005	29,81	0,00	0,00	29,81	29,81	0,00	100,00	0,00	29,81	0,00
102 01 13	9660	Telefone analógico euroset 2005	01	03/2005	29,81	0,00	0,00	29,81	29,81	0,00	100,00	0,00	29,81	0,00
102 01 13	9661	Telefone analógico euroset 2005	01	03/2005	29,81	0,00	0,00	29,81	29,81	0,00	100,00	0,00	29,81	0,00
102 01 13	9662	Telefone analógico euroset 2005	01	03/2005	29,81	0,00	0,00	29,81	29,81	0,00	100,00	0,00	29,81	0,00
102 01 13	9663	Telefone analógico euroset 2005	01	03/2005	29,81	0,00	0,00	29,81	29,81	0,00	100,00	0,00	29,81	0,00
102 01 13	9664	Telefone analógico euroset 2005	01	03/2005	29,81	0,00	0,00	29,81	29,81	0,00	100,00	0,00	29,81	0,00
102 01 13	9665	Telefone analógico euroset 2005	01	03/2005	29,81	0,00	0,00	29,81	29,81	0,00	100,00	0,00	29,81	0,00
102 01 13	9666	Telefone analógico Euroset 2005	01	03/2005	29,81	0,00	0,00	29,81	29,81	0,00	100,00	0,00	29,81	0,00
102 01 13	9667	Telefone analógico euroset 2005	01	03/2005	29,81	0,00	0,00	29,81	29,81	0,00	100,00	0,00	29,81	0,00
102 01 13	9668	Telefone analógico euroset 2005	01	03/2005	29,81	0,00	0,00	29,81	29,81	0,00	100,00	0,00	29,81	0,00
102 01 13	9669	Telefone analógico euroset 2005	01	03/2005	29,81	0,00	0,00	29,81	29,81	0,00	100,00	0,00	29,81	0,00
102 01 13	9670	Telefone analógico euroset 2005	01	03/2005	29,81	0,00	0,00	29,81	29,81	0,00	100,00	0,00	29,81	0,00
102 01 13	9671	Telefone analógico euroset 2005 - confirmado	01	03/2005	29,81	0,00	0,00	29,81	29,81	0,00	100,00	0,00	29,81	0,00
101 02 03	9696	Bibliopac - interface www- versão 2004	01	03/2005	1 067,44	0,00	0,00	1 067,44	1 067,44	0,00	33,33	0,00	1 067,44	0,00
111 04 04	9697	Maquina de lavar de alta pressão	01	03/2005	3 520,17	1 203,15	0,00	4 723,32	4 723,32	0,00	50,00	0,00	4 723,32	0,00
110 23 05	9698	Maquina de cubos de gelo "saro" 26kg/24hm	01	04/2005	868,18	0,00	0,00	868,18	868,18	0,00	12,50	0,00	868,18	0,00
107 06 02	9699	Vitrine orima fkg-371-71, 370litros, 1 porta de v	01	04/2005	779,23	0,00	0,00	779,23	779,23	0,00	14,28	0,00	779,23	0,00



Município de Ourém

## Ficha de amortizações por conta

Ano: 2017

Bem			Aquisição		Alterações patrimoniais		Valor bruto	Amortizações					Situação atual do bem	
GH	Nº Invent.	Descrição do bem	Tipo	Data	Valor aquisição /avaliação	Aumentos	Diminuições	Anos ant.	Exercício			Acum ulados	Valor patrim.liq.	
									Extraord.	Taxa	Valor			
Classificação patrimonial: 429														
104 01 13	9700	Frigorifico combinado zanussi zk22/11r	01	04/2005	612,00	0,00	0,00	612,00	612,00	0,00	12,50	0,00	612,00	0,00
109 02 04	9703	Electrocutor de insectos 309 30w	01	04/2005	125,72	0,00	0,00	125,72	125,72	0,00	100,00	0,00	125,72	0,00
105 06 06	9704	Bancada em aço-inox, c/ cuba	01	04/2005	652,33	0,00	0,00	652,33	652,33	0,00	12,50	0,00	652,33	0,00
107 05 99	9731	Acumulador de calor dimplex xls18	01	03/2005	356,83	0,00	0,00	356,83	356,83	0,00	12,50	0,00	356,83	0,00
107 05 99	9732	Acumulador de calor dimplex xls18	01	03/2005	356,83	0,00	0,00	356,83	356,83	0,00	12,50	0,00	356,83	0,00
107 05 99	9733	Acumulador de calor dimplex xls24n	01	03/2005	441,32	0,00	0,00	441,32	441,32	0,00	12,50	0,00	441,32	0,00
107 05 99	9734	Acumulador de calor dimplex xls24n	01	03/2005	441,32	0,00	0,00	441,32	441,32	0,00	12,50	0,00	441,32	0,00
107 05 99	9735	Acumulador de calor dimplex xls24n	01	03/2005	441,32	0,00	0,00	441,32	441,32	0,00	12,50	0,00	441,32	0,00
107 05 99	9736	Acumulador de calor dimplex xls24n	01	03/2005	441,32	0,00	0,00	441,32	441,32	0,00	12,50	0,00	441,32	0,00
107 05 99	9737	Acumulador de calor dimplex xls24n	01	03/2005	441,32	0,00	0,00	441,32	441,32	0,00	12,50	0,00	441,32	0,00
107 05 99	9738	Acumulador de calor dimplex xls24n	01	03/2005	441,32	0,00	0,00	441,32	441,32	0,00	12,50	0,00	441,32	0,00
107 05 99	9739	Acumulador de calor dimplex xls24n	01	03/2005	441,32	0,00	0,00	441,32	441,32	0,00	12,50	0,00	441,32	0,00
107 05 99	9740	Acumulador de calor dimplex xls24n	01	03/2005	441,32	0,00	0,00	441,32	441,32	0,00	12,50	0,00	441,32	0,00
107 05 99	9741	Acumulador de calor dimplex xls24n	01	03/2005	441,32	0,00	0,00	441,32	441,32	0,00	12,50	0,00	441,32	0,00
107 05 99	9742	Acumulador de calor dimplex xls24n	01	03/2005	441,32	0,00	0,00	441,32	441,32	0,00	12,50	0,00	441,32	0,00
107 05 99	9743	Acumulador de calor dimplex xls24n	01	03/2005	441,32	0,00	0,00	441,32	441,32	0,00	12,50	0,00	441,32	0,00
107 05 99	9744	Acumulador de calor dimplex xls24n	01	03/2005	441,32	0,00	0,00	441,32	441,32	0,00	12,50	0,00	441,32	0,00
107 05 99	9745	Acumulador de calor dimplex xls24n	01	03/2005	441,32	0,00	0,00	441,32	441,32	0,00	12,50	0,00	441,32	0,00
107 05 99	9746	Acumulador de calor dimplex xls24n	01	03/2005	441,32	0,00	0,00	441,32	441,32	0,00	12,50	0,00	441,32	0,00
107 05 99	9747	Acumulador de calor dimplex xls24n	01	03/2005	441,32	0,00	0,00	441,32	441,32	0,00	12,50	0,00	441,32	0,00
107 05 99	9748	Acumulador de calor dimplex xls24n	01	03/2005	441,32	0,00	0,00	441,32	441,32	0,00	12,50	0,00	441,32	0,00
107 05 99	9749	Acumulador de calor dimplex xls24n	01	03/2005	441,32	0,00	0,00	441,32	441,32	0,00	12,50	0,00	441,32	0,00
107 05 99	9750	Acumulador de calor dimplex xls24n	01	03/2005	441,32	0,00	0,00	441,32	441,32	0,00	12,50	0,00	441,32	0,00
107 05 99	9751	Acumulador de calor dimplex xls24n	01	03/2005	441,32	0,00	0,00	441,32	441,32	0,00	12,50	0,00	441,32	0,00
107 05 99	9752	Acumulador de calor dimplex xls24n	01	03/2005	441,32	0,00	0,00	441,32	441,32	0,00	12,50	0,00	441,32	0,00
107 05 99	9753	Acumulador de calor dimplex xls24n	01	03/2005	441,32	0,00	0,00	441,32	441,32	0,00	12,50	0,00	441,32	0,00
107 05 99	9754	Acumulador de calor dimplex xls24n	01	03/2005	441,32	0,00	0,00	441,32	441,32	0,00	12,50	0,00	441,32	0,00
107 05 99	9755	Acumulador de calor dimplex xls24n	01	03/2005	441,32	0,00	0,00	441,32	441,32	0,00	12,50	0,00	441,32	0,00
107 05 99	9756	Acumulador de calor dimplex xls24n	01	03/2005	441,32	0,00	0,00	441,32	441,32	0,00	12,50	0,00	441,32	0,00



## Município de Ourém

# Ficha de amortizações por conta

Ano: 2017

Bem			Aquisição		Alterações patrimoniais		Valor bruto	Amortizações					Situação atual do bem	
GH	Nº Invent.	Descrição do bem	Tipo	Data	Valor aquisição /avaliação	Aumentos	Diminuições	Anos ant.	Exercício			Acum ulados	Valor patrim.liq.	
									Extraord.	Taxa	Valor			
Classificação patrimonial: 429														
107 05 99	9757	Acumulador de calor dimplex xls24n	01	03/2005	441,32	0,00	0,00	441,32	441,32	0,00	12,50	0,00	441,32	0,00
107 05 99	9758	Acumulador de calor dimplex xls24n	01	03/2005	441,32	0,00	0,00	441,32	441,32	0,00	12,50	0,00	441,32	0,00
107 05 99	9759	Acumulador de calor dimplex xls24n	01	03/2005	441,32	0,00	0,00	441,32	441,32	0,00	12,50	0,00	441,32	0,00
107 05 99	9760	Acumulador de calor dimplex xls24n	01	03/2005	441,32	0,00	0,00	441,32	441,32	0,00	12,50	0,00	441,32	0,00
107 05 99	9761	Acumulador de calor dimplex xls24n	01	03/2005	441,32	0,00	0,00	441,32	441,32	0,00	12,50	0,00	441,32	0,00
107 05 99	9762	Acumulador de calor dimplex xls24n	01	03/2005	441,32	0,00	0,00	441,32	441,32	0,00	12,50	0,00	441,32	0,00
107 05 99	9763	Acumulador de calor dimplex xls24n	01	03/2005	441,32	0,00	0,00	441,32	441,32	0,00	12,50	0,00	441,32	0,00
107 05 99	9764	Acumulador de calor dimplex xls24n	01	03/2005	441,32	0,00	0,00	441,32	441,32	0,00	12,50	0,00	441,32	0,00
107 05 99	9765	Acumulador de calor dimplex xls24n	01	03/2005	441,32	0,00	0,00	441,32	441,32	0,00	12,50	0,00	441,32	0,00
107 05 99	9766	Acumulador de calor dimplex xls24n	01	03/2005	441,32	0,00	0,00	441,32	441,32	0,00	12,50	0,00	441,32	0,00
107 05 99	9767	Acumulador de calor dimplex xls24n	01	03/2005	441,32	0,00	0,00	441,32	441,32	0,00	12,50	0,00	441,32	0,00
107 05 99	9768	Acumulador de calor dimplex xls24n	01	03/2005	441,32	0,00	0,00	441,32	441,32	0,00	12,50	0,00	441,32	0,00
107 05 99	9769	Acumulador de calor dimplex xls24n	01	03/2005	441,32	0,00	0,00	441,32	441,32	0,00	12,50	0,00	441,32	0,00
107 05 99	9770	Acumulador de calor dimplex xls24n	01	03/2005	441,32	0,00	0,00	441,32	441,32	0,00	12,50	0,00	441,32	0,00
107 05 99	9771	Acumulador de calor dimplex xls24n	01	03/2005	441,32	0,00	0,00	441,32	441,32	0,00	12,50	0,00	441,32	0,00
107 05 99	9772	Acumulador de calor dimplex xls24n	01	03/2005	441,32	0,00	0,00	441,32	441,32	0,00	12,50	0,00	441,32	0,00
107 05 99	9773	Acumulador de calor dimplex xls24n	01	03/2005	441,32	0,00	0,00	441,32	441,32	0,00	12,50	0,00	441,32	0,00
107 05 99	9774	Acumulador de calor dimplex xls24n	01	03/2005	441,32	0,00	0,00	441,32	441,32	0,00	12,50	0,00	441,32	0,00
107 05 99	9775	Acumulador de calor dimplex xlsn	01	04/2005	485,46	0,00	0,00	485,46	485,46	0,00	12,50	0,00	485,46	0,00
107 05 99	9776	Acumulador de calor dimplex xls18	01	04/2005	392,51	0,00	0,00	392,51	392,51	0,00	12,50	0,00	392,51	0,00
107 05 99	9777	Acumulador de calor dimplex xls18	01	04/2005	392,51	0,00	0,00	392,51	392,51	0,00	12,50	0,00	392,51	0,00
105 06 03	9778	Maquina de lavar louça	01	05/2005	1 383,72	0,00	0,00	1 383,72	1 383,72	0,00	20,00	0,00	1 383,72	0,00
107 04 15	9909	Ventoinha rowenta va380	01	06/2005	46,84	0,00	0,00	46,84	46,84	0,00	100,00	0,00	46,84	0,00
107 01 07	9910	Cadeiras driade c/ apoio de braços	01	06/2005	4 275,87	0,00	0,00	4 275,87	4 275,87	0,00	12,50	0,00	4 275,87	0,00
107 01 07	9911	Cadeiras driade c/ apoio de braços	01	06/2005	5 920,43	0,00	0,00	5 920,43	5 920,43	0,00	12,50	0,00	5 920,43	0,00
107 01 07	9912	Cadeirões driade ref,toy, de cor laranja	01	06/2005	4 275,87	0,00	0,00	4 275,87	4 275,87	0,00	12,50	0,00	4 275,87	0,00
107 06 04	9913	Forno encastrar inox	01	06/2005	259,14	0,00	0,00	259,14	259,14	0,00	12,50	0,00	259,14	0,00
107 06 04	9914	Placa encastrar inox	01	06/2005	169,45	0,00	0,00	169,45	169,45	0,00	100,00	0,00	169,45	0,00
107 06 04	9915	Exuaustor de encantar inox	01	06/2005	159,46	0,00	0,00	159,46	159,46	0,00	100,00	0,00	159,46	0,00



## Município de Ourém

# Ficha de amortizações por conta

Ano: 2017

Bem			Aquisição		Alterações patrimoniais		Valor bruto	Amortizações					Situação atual do bem	
GH	Nº Invent.	Descrição do bem	Tipo	Data	Valor aquisição /avaliação	Aumentos	Diminuições	Anos ant.	Exercício		Acum ulados	Valor patrim.liq.		
									Extraord.	Taxa				
Classificação patrimonial: 429														
107 01 20	9916	Mesa carvalho c/ 130x0.75cm	01	06/2005	545,58	0,00	0,00	545,58	545,58	0,00	12,50	0,00	545,58	0,00
107 01 07	9917	Cadeiras	01	06/2005	426,98	0,00	0,00	426,98	426,98	0,00	12,50	0,00	426,98	0,00
107 06 05	9918	Conzinha constituída por varios armarios em c:	01	06/2005	2 206,04	0,00	0,00	2 206,04	2 206,04	0,00	12,50	0,00	2 206,04	0,00
102 01 14	9919	Telemóvel - Nokia 1100	01	06/2005	23,72	0,00	0,00	23,72	23,72	0,00	100,00	0,00	23,72	0,00
102 01 14	9922	Telemóvel - Nokia 6230 grafite	01	06/2005	23,72	0,00	0,00	23,72	23,72	0,00	100,00	0,00	23,72	0,00
107 08 01	9923	Aspirador siemens vs 1800w	01	07/2005	109,62	0,00	0,00	109,62	109,62	0,00	100,00	0,00	109,62	0,00
107 01 07	9924	Cadeiras altas c/ encosto	01	06/2005	6 504,25	0,00	0,00	6 504,25	6 504,25	0,00	12,50	0,00	6 504,25	0,00
107 01 20	9925	Mesas azimuth redondas, c/ base em aço e tar	01	06/2005	623,99	0,00	0,00	623,99	623,99	0,00	12,50	0,00	623,99	0,00
107 01 20	9926	Mesas azimuth c/ 70x70, c/ base em aço e tarr	01	06/2005	1 977,49	0,00	0,00	1 977,49	1 977,49	0,00	12,50	0,00	1 977,49	0,00
107 01 20	9927	Mesas azimuth c/ 80x80, c/ base em aço e tarr	01	06/2005	2 068,27	0,00	0,00	2 068,27	2 068,27	0,00	12,50	0,00	2 068,27	0,00
107 08 04	9929	Secador de estufa b100 cel desa	01	07/2005	745,97	0,00	0,00	745,97	745,97	0,00	20,00	0,00	745,97	0,00
107 04 01	10089	Aparelho de ar condicionado	01	08/2005	786,48	0,00	0,00	786,48	786,48	0,00	12,50	0,00	786,48	0,00
102 01 01	10101	Central telefónica	01	08/2005	3 677,70	0,00	0,00	3 677,70	3 677,70	0,00	12,50	0,00	3 677,70	0,00
107 01 20	10102	Mesa rectangular, 120x60, c/ tampo em formic:	01	08/2005	116,44	0,00	0,00	116,44	116,44	0,00	100,00	0,00	116,44	0,00
107 01 20	10103	Mesa rectangular, 120x60, c/ tampo em formic:	01	08/2005	116,44	0,00	0,00	116,44	116,44	0,00	100,00	0,00	116,44	0,00
107 01 20	10104	Mesa rectangular, 120x60, c/ tampo em formic:	01	08/2005	116,44	0,00	0,00	116,44	116,44	0,00	100,00	0,00	116,44	0,00
107 01 20	10105	Mesa rectangular, 120x60, c/ tampo em formic:	01	08/2005	116,44	0,00	0,00	116,44	116,44	0,00	100,00	0,00	116,44	0,00
107 01 20	10106	Mesa rectangular, 120x60, c/ tampo em formic:	01	08/2005	116,44	0,00	0,00	116,44	116,44	0,00	100,00	0,00	116,44	0,00
107 01 07	10107	Cadeira ref 2033, estrut. pintada, assento form	01	08/2005	804,30	0,00	0,00	804,30	804,30	0,00	12,50	0,00	804,30	0,00
107 06 02	10108	Armário frigorífico inox, c/ portas, 150x4060cm	01	08/2005	601,40	0,00	0,00	601,40	601,40	0,00	14,28	0,00	601,40	0,00
107 06 02	10109	Armário frigorífico inox, c/ portas, 150x4060cm	01	08/2005	601,40	0,00	0,00	601,40	601,40	0,00	14,28	0,00	601,40	0,00
107 04 07	10110	Exaustor/ventilador helicocentrífugo de telhado	01	08/2005	478,71	0,00	0,00	478,71	478,71	0,00	12,50	0,00	478,71	0,00
106 03 11	10111	Video sony slv-se240	01	08/2005	114,60	0,00	0,00	114,60	114,60	0,00	100,00	0,00	114,60	0,00
102 01 01	10113	Central telefonica ppca - elmeg c48.net	01	09/2005	655,98	0,00	0,00	655,98	655,98	0,00	12,50	0,00	655,98	0,00
102 01 13	10114	Telefone analogico	01	09/2005	39,77	0,00	0,00	39,77	39,77	0,00	100,00	0,00	39,77	0,00
102 01 13	10115	Telefone analogico	01	09/2005	39,77	0,00	0,00	39,77	39,77	0,00	100,00	0,00	39,77	0,00
102 01 13	10116	Telefone analogico	01	09/2005	39,77	0,00	0,00	39,77	39,77	0,00	100,00	0,00	39,77	0,00
102 01 13	10117	Telefone analogico	01	09/2005	39,77	0,00	0,00	39,77	39,77	0,00	100,00	0,00	39,77	0,00
102 01 13	10141	Telefone siemens profiset 3005 mang	01	10/2005	27,25	0,00	0,00	27,25	27,25	0,00	100,00	0,00	27,25	0,00



## Município de Ourém

# Ficha de amortizações por conta

Ano: 2017

Bem			Aquisição		Alterações patrimoniais		Valor bruto		Amortizações				Situação atual do bem	
GH	Nº Invent.	Descrição do bem	Tipo	Data	Valor aquisição /avaliação	Aumentos	Diminuições		Anos ant.	Exercício		Acum ulados	Valor patrim.liq.	
										Extraord.	Taxa Valor			
Classificação patrimonial: 429														
102 01 13	10142	Telefone siemens profiset 3005 mang	01	10/2005	27,25	0,00	0,00	27,25	27,25	0,00	100,00	0,00	27,25	0,00
102 01 13	10143	Telefone siemens profiset 3005 mang	01	10/2005	27,25	0,00	0,00	27,25	27,25	0,00	100,00	0,00	27,25	0,00
102 01 13	10144	Telefone siemens profiset 3005 mang	01	10/2005	27,25	0,00	0,00	27,25	27,25	0,00	100,00	0,00	27,25	0,00
102 01 13	10145	Telefone siemens profiset 3005 mang	01	10/2005	27,25	0,00	0,00	27,25	27,25	0,00	100,00	0,00	27,25	0,00
106 01 04	10146	Balizas de futebol de 11, em aluminio, amovive	01	10/2005	1 109,34	0,00	0,00	1 109,34	1 109,34	0,00	12,50	0,00	1 109,34	0,00
106 01 04	10147	Balizas de futebol de 11, em aluminio, amovive	01	10/2005	1 109,34	0,00	0,00	1 109,34	1 109,34	0,00	12,50	0,00	1 109,34	0,00
106 01 18	10148	Rede de futebol de 11	01	10/2005	81,39	0,00	0,00	81,39	81,39	0,00	100,00	0,00	81,39	0,00
106 01 18	10149	Rede de futebol de 11	01	10/2005	81,39	0,00	0,00	81,39	81,39	0,00	100,00	0,00	81,39	0,00
106 01 18	10150	Rede de futebol de 11	01	10/2005	81,39	0,00	0,00	81,39	81,39	0,00	100,00	0,00	81,39	0,00
106 01 18	10151	Rede de futebol de 11	01	10/2005	81,39	0,00	0,00	81,39	81,39	0,00	100,00	0,00	81,39	0,00
106 01 99	10152	Carro para marcação do campo relvado de futu	01	10/2005	796,44	0,00	0,00	796,44	796,44	0,00	12,50	0,00	796,44	0,00
105 07 14	10153	Mala de primeiros socorros em aluminio	01	10/2005	217,04	0,00	0,00	217,04	217,04	0,00	100,00	0,00	217,04	0,00
108 01 99	10154	Aplicações (4) de rodas duplas para o transpor	01	10/2005	105,64	0,00	0,00	105,64	105,64	0,00	100,00	0,00	105,64	0,00
112 03 99	10155	Tunel extensivel de protecção, estrut. de alumi	01	10/2005	3 177,30	0,00	0,00	3 177,30	3 177,30	0,00	20,00	0,00	3 177,30	0,00
103 01 03	10156	Biombo triplo c/ rodas	01	10/2005	132,33	0,00	0,00	132,33	132,33	0,00	100,00	0,00	132,33	0,00
103 01 03	10157	Biombo triplo c/ rodas	01	10/2005	132,33	0,00	0,00	132,33	132,33	0,00	100,00	0,00	132,33	0,00
103 01 03	10158	Biombo triplo c/ rodas	01	10/2005	132,33	0,00	0,00	132,33	132,33	0,00	100,00	0,00	132,33	0,00
103 01 03	10159	Biombo triplo c/ rodas	01	10/2005	132,33	0,00	0,00	132,33	132,33	0,00	100,00	0,00	132,33	0,00
104 01 13	10160	Frigorifico edesa dde-224	01	10/2005	268,06	0,00	0,00	268,06	268,06	0,00	12,50	0,00	268,06	0,00
101 02 99	10184	Cd - recreio magico	01	11/2005	14,94	0,00	0,00	14,94	14,94	0,00	100,00	0,00	14,94	0,00
101 02 99	10185	Cd - recreio magico	01	11/2005	14,94	0,00	0,00	14,94	14,94	0,00	100,00	0,00	14,94	0,00
101 02 99	10186	Cd - recreio magico	01	11/2005	14,94	0,00	0,00	14,94	14,94	0,00	100,00	0,00	14,94	0,00
101 02 99	10187	Cd - recreio magico	01	11/2005	14,94	0,00	0,00	14,94	14,94	0,00	100,00	0,00	14,94	0,00
101 02 99	10188	Cd - recreio magico	01	11/2005	14,94	0,00	0,00	14,94	14,94	0,00	100,00	0,00	14,94	0,00
101 02 99	10189	Cd - recreio magico	01	11/2005	14,94	0,00	0,00	14,94	14,94	0,00	100,00	0,00	14,94	0,00
101 02 99	10190	Cd - recreio magico	01	11/2005	14,94	0,00	0,00	14,94	14,94	0,00	100,00	0,00	14,94	0,00
101 02 99	10191	Cd - recreio magico	01	11/2005	14,94	0,00	0,00	14,94	14,94	0,00	100,00	0,00	14,94	0,00
101 02 99	10192	Cd - recreio magico	01	11/2005	14,94	0,00	0,00	14,94	14,94	0,00	100,00	0,00	14,94	0,00
101 02 99	10193	Cd - recreio magico	01	11/2005	14,94	0,00	0,00	14,94	14,94	0,00	100,00	0,00	14,94	0,00



## Município de Ourém

# Ficha de amortizações por conta

Ano: 2017

Bem			Aquisição		Alterações patrimoniais		Valor bruto	Amortizações				Situação atual do bem		
GH	Nº Invent.	Descrição do bem	Tipo	Data	Valor aquisição /avaliação	Aumentos	Diminuições	Anos ant.	Exercício			Acum ulados	Valor patrim.liq.	
									Extraord.	Taxa	Valor			
Classificação patrimonial: 429														
101 02 99	10194	Cd - recreio magico	01	11/2005	14,94	0,00	0,00	14,94	14,94	0,00	100,00	0,00	14,94	0,00
101 02 99	10195	Cd - recreio magico	01	11/2005	14,94	0,00	0,00	14,94	14,94	0,00	100,00	0,00	14,94	0,00
102 01 99	10196	Kit de maos livres nokia 3210/8210	01	10/2005	44,84	0,00	0,00	44,84	44,84	0,00	100,00	0,00	44,84	0,00
102 01 14	10199	Telemóvel - Nokia 6230i	01	12/2005	24,12	0,00	0,00	24,12	24,12	0,00	100,00	0,00	24,12	0,00
104 01 13	10200	Frigorifico de 280 lts.whirlpool arc-3050	01	11/2005	297,96	0,00	0,00	297,96	297,96	0,00	12,50	0,00	297,96	0,00
106 01 11	10201	Escada aluminio dupla 4 + 4mt	01	12/2005	160,09	0,00	0,00	160,09	160,09	0,00	100,00	0,00	160,09	0,00
106 01 11	10202	Escada aluminio 4mt	01	12/2005	77,86	0,00	0,00	77,86	77,86	0,00	100,00	0,00	77,86	0,00
106 01 04	10210	Baliza de futebol 11 "modelo belem"	01	08/2005	519,70	0,00	0,00	519,70	519,70	0,00	12,50	0,00	519,70	0,00
106 01 04	10211	Baliza de futebol 11 "modelo belem"	01	08/2005	519,70	0,00	0,00	519,70	519,70	0,00	12,50	0,00	519,70	0,00
106 01 18	10212	Rede baliza futebol 11 fio 4mm sem nos "beler	01	08/2005	102,49	0,00	0,00	102,49	102,49	0,00	100,00	0,00	102,49	0,00
106 01 18	10213	Rede baliza futebol 11 fio 4mm sem nos "beler	01	08/2005	102,49	0,00	0,00	102,49	102,49	0,00	100,00	0,00	102,49	0,00
106 01 99	10214	Cabine de suplentes, c/ 12 lugares, com rodas	01	08/2005	2 520,13	0,00	0,00	2 520,13	2 520,13	0,00	12,50	0,00	2 520,13	0,00
106 01 99	10215	Cabine de suplentes, c/ 12 lugares, com rodas	01	08/2005	2 520,13	0,00	0,00	2 520,13	2 520,13	0,00	12,50	0,00	2 520,13	0,00
106 01 99	10216	Cabine do 4º árbitro com rodas	01	08/2005	1 157,57	327,74	0,00	1 485,31	1 485,31	0,00	16,67	0,00	1 485,31	0,00
106 01 99	10217	Placar electronico para substituições	01	08/2005	1 356,24	0,00	0,00	1 356,24	1 356,24	0,00	12,50	0,00	1 356,24	0,00
106 01 99	10218	Bandeirola de canto, c/ poste flexivel	01	08/2005	30,15	0,00	0,00	30,15	30,15	0,00	100,00	0,00	30,15	0,00
106 01 99	10219	Bandeirola de canto, c/ poste flexivel	01	08/2005	30,15	0,00	0,00	30,15	30,15	0,00	100,00	0,00	30,15	0,00
106 01 99	10220	Bandeirola de canto, c/ poste flexivel	01	08/2005	30,15	0,00	0,00	30,15	30,15	0,00	100,00	0,00	30,15	0,00
106 01 99	10221	Bandeirola de canto, c/ poste flexivel	01	08/2005	30,15	0,00	0,00	30,15	30,15	0,00	100,00	0,00	30,15	0,00
105 04 06	10222	Marquesa articulada	01	08/2005	132,32	0,00	0,00	132,32	132,32	0,00	100,00	0,00	132,32	0,00
105 04 06	10223	Marquesa articulada	01	08/2005	132,32	0,00	0,00	132,32	132,32	0,00	100,00	0,00	132,32	0,00
105 04 06	10224	Marquesa articulada	01	08/2005	132,32	0,00	0,00	132,32	132,32	0,00	100,00	0,00	132,32	0,00
105 04 06	10225	Marquesa articulada	01	08/2005	132,32	0,00	0,00	132,32	132,32	0,00	100,00	0,00	132,32	0,00
105 04 06	10226	Marquesa articulada	01	08/2005	132,32	0,00	0,00	132,32	132,32	0,00	100,00	0,00	132,32	0,00
105 04 06	10227	Marquesa articulada	01	08/2005	132,32	0,00	0,00	132,32	132,32	0,00	100,00	0,00	132,32	0,00
105 04 06	10228	Marquesa articulada	01	08/2005	132,32	0,00	0,00	132,32	132,32	0,00	100,00	0,00	132,32	0,00
105 04 06	10229	Marquesa articulada	01	08/2005	132,32	0,00	0,00	132,32	132,32	0,00	100,00	0,00	132,32	0,00
106 01 99	10230	Bandeirola de canto, c/ poste flexivel	01	08/2005	30,15	0,00	0,00	30,15	30,15	0,00	100,00	0,00	30,15	0,00
106 01 99	10231	Bandeirola de canto, c/ poste flexivel	01	08/2005	30,15	0,00	0,00	30,15	30,15	0,00	100,00	0,00	30,15	0,00



## Município de Ourém

# Ficha de amortizações por conta

Ano: 2017

Bem			Aquisição		Alterações patrimoniais		Valor bruto	Amortizações					Situação atual do bem	
GH	Nº Invent.	Descrição do bem	Tipo	Data	Valor aquisição /avaliação	Aumentos	Diminuições	Anos ant.	Exercício		Acum ulados	Valor patrim.liq.		
									Extraord.	Taxa				
Classificação patrimonial: 429														
101 01 07	10232	Impressora de cartões magnéticos	01	06/2005	2 833,64	0,00	0,00	2 833,64	2 833,64	0,00	25,00	0,00	2 833,64	0,00
101 01 07	10233	Impressora termica de talões	01	03/2005	593,02	0,00	0,00	593,02	593,02	0,00	25,00	0,00	593,02	0,00
101 01 07	10234	Impressora laser	01	03/2005	415,12	0,00	0,00	415,12	415,12	0,00	25,00	0,00	415,12	0,00
103 02 11	10235	Gaveta de dinheiro, controlada pelo sportstudic	01	03/2005	148,25	0,00	0,00	148,25	148,25	0,00	100,00	0,00	148,25	0,00
101 01 09	10236	Leitor optico metrologic voyager	01	03/2005	296,52	0,00	0,00	296,52	296,52	0,00	25,00	0,00	296,52	0,00
112 03 99	10237	Torniquete bidireccionaç de via simples	01	03/2005	3 795,33	0,00	0,00	3 795,33	3 795,33	0,00	20,00	0,00	3 795,33	0,00
112 03 99	10238	Torniquete bidireccionaç de via simples	01	03/2005	3 795,33	0,00	0,00	3 795,33	3 795,33	0,00	20,00	0,00	3 795,33	0,00
112 03 99	10239	Torniquete bidireccional de via simples	01	09/2005	3 858,58	0,00	0,00	3 858,58	3 858,58	0,00	20,00	0,00	3 858,58	0,00
112 03 99	10240	Torniquete bidireccional de via simples	01	09/2005	3 858,58	0,00	0,00	3 858,58	3 858,58	0,00	20,00	0,00	3 858,58	0,00
107 05 99	10296	Cilindro Jardim Infância de Casal dos Bernardc	01	12/2005	1 002,40	0,00	0,00	1 002,40	1 002,40	0,00	12,50	0,00	1 002,40	0,00
107 04 01	10297	Ar condicionado sanyo krc 123 eh	01	06/2005	942,90	0,00	0,00	942,90	942,90	0,00	12,50	0,00	942,90	0,00
107 04 01	10298	Ar condicionado sanyo	00		0,00	297,03	0,00	297,03	297,03	0,00	12,50	0,00	297,03	0,00
107 04 01	10299	Ar condicionado	00		0,00	297,03	0,00	297,03	297,03	0,00	12,50	0,00	297,03	0,00
106 03 03	10493	Colunas de son c/ 100w	01	12/2005	274,44	0,00	0,00	274,44	274,44	0,00	14,28	0,00	274,44	0,00
106 03 03	10494	Colunas de son c/ 100w	01	12/2005	274,44	0,00	0,00	274,44	274,44	0,00	14,28	0,00	274,44	0,00
106 03 03	10495	Colunas de son c/ 100w	01	12/2005	274,44	0,00	0,00	274,44	274,44	0,00	14,28	0,00	274,44	0,00
106 03 03	10496	Colunas de son c/ 100w	01	12/2005	274,44	0,00	0,00	274,44	274,44	0,00	14,28	0,00	274,44	0,00
106 03 03	10497	Colunas de son c/ 100w	01	12/2005	274,44	0,00	0,00	274,44	274,44	0,00	14,28	0,00	274,44	0,00
106 03 03	10498	Colunas de son c/ 100w	01	12/2005	274,44	0,00	0,00	274,44	274,44	0,00	14,28	0,00	274,44	0,00
106 03 01	10499	Amplificador	01	12/2005	692,50	0,00	0,00	692,50	692,50	0,00	14,28	0,00	692,50	0,00
106 03 99	10500	Microfone de voz	01	12/2005	77,73	0,00	0,00	77,73	77,73	0,00	100,00	0,00	77,73	0,00
101 02 99	10502	Software jogos do ursinho	01	12/2005	87,21	0,00	0,00	87,21	87,21	0,00	100,00	0,00	87,21	0,00
101 02 99	10503	Software jogos do ursinho	01	12/2005	87,21	0,00	0,00	87,21	87,21	0,00	100,00	0,00	87,21	0,00
101 02 99	10504	Software jogos do ursinho	01	12/2005	87,21	0,00	0,00	87,21	87,21	0,00	100,00	0,00	87,21	0,00
101 02 99	10505	Software jogos do ursinho	01	12/2005	87,21	0,00	0,00	87,21	87,21	0,00	100,00	0,00	87,21	0,00
101 02 99	10506	Software jogos do ursinho	01	12/2005	87,21	0,00	0,00	87,21	87,21	0,00	100,00	0,00	87,21	0,00
101 02 99	10507	Software jogos do ursinho	01	12/2005	87,21	0,00	0,00	87,21	87,21	0,00	100,00	0,00	87,21	0,00
101 02 99	10508	Software jogos do ursinho	01	12/2005	87,21	0,00	0,00	87,21	87,21	0,00	100,00	0,00	87,21	0,00
101 02 99	10509	Software jogos do ursinho	01	12/2005	87,21	0,00	0,00	87,21	87,21	0,00	100,00	0,00	87,21	0,00



## Município de Ourém

# Ficha de amortizações por conta

Ano: 2017

Bem			Aquisição		Alterações patrimoniais		Valor bruto	Amortizações					Situação atual do bem	
GH	Nº Invent.	Descrição do bem	Tipo	Data	Valor aquisição /avaliação	Aumentos	Diminuições	Anos ant.	Exercício			Acum ulados	Valor patrim.liq.	
									Extraord.	Taxa	Valor			
Classificação patrimonial: 429														
101 02 99	10510	Software jogos do ursinho	01	12/2005	87,21	0,00	0,00	87,21	87,21	0,00	100,00	0,00	87,21	0,00
101 02 99	10511	Software jogos do ursinho	01	12/2005	87,21	0,00	0,00	87,21	87,21	0,00	100,00	0,00	87,21	0,00
101 02 99	10512	Software jogos do ursinho	01	12/2005	87,21	0,00	0,00	87,21	87,21	0,00	100,00	0,00	87,21	0,00
101 02 99	10513	Software jogos do ursinho	01	12/2005	87,21	0,00	0,00	87,21	87,21	0,00	100,00	0,00	87,21	0,00
101 02 99	10514	Software jogos do ursinho	01	12/2005	87,21	0,00	0,00	87,21	87,21	0,00	100,00	0,00	87,21	0,00
101 02 99	10515	Software jogos do ursinho	01	12/2005	87,21	0,00	0,00	87,21	87,21	0,00	100,00	0,00	87,21	0,00
101 02 99	10516	Software jogos do ursinho	01	12/2005	87,21	0,00	0,00	87,21	87,21	0,00	100,00	0,00	87,21	0,00
101 02 99	10517	Software jogos do ursinho	01	12/2005	87,21	0,00	0,00	87,21	87,21	0,00	100,00	0,00	87,21	0,00
101 02 99	10518	Software jogos do ursinho	01	12/2005	87,21	0,00	0,00	87,21	87,21	0,00	100,00	0,00	87,21	0,00
101 02 99	10519	Software jogos do ursinho	01	12/2005	87,21	0,00	0,00	87,21	87,21	0,00	100,00	0,00	87,21	0,00
101 02 99	10520	Software jogos do ursinho	01	12/2005	87,21	0,00	0,00	87,21	87,21	0,00	100,00	0,00	87,21	0,00
101 02 99	10521	Software jogos do ursinho	01	12/2005	87,21	0,00	0,00	87,21	87,21	0,00	100,00	0,00	87,21	0,00
101 02 99	10522	Software jogos do ursinho	01	12/2005	87,21	0,00	0,00	87,21	87,21	0,00	100,00	0,00	87,21	0,00
101 02 99	10523	Software jogos do ursinho	01	12/2005	87,21	0,00	0,00	87,21	87,21	0,00	100,00	0,00	87,21	0,00
101 02 99	10524	Software jogos do ursinho	01	12/2005	87,21	0,00	0,00	87,21	87,21	0,00	100,00	0,00	87,21	0,00
101 02 99	10525	Software jogos do ursinho	01	12/2005	87,21	0,00	0,00	87,21	87,21	0,00	100,00	0,00	87,21	0,00
101 02 99	10526	Software - cd rom - o meu bau dos brinquedos	01	12/2005	17,94	0,00	0,00	17,94	17,94	0,00	100,00	0,00	17,94	0,00
101 02 99	10527	Software - cd rom - o meu bau dos brinquedos	01	12/2005	17,94	0,00	0,00	17,94	17,94	0,00	100,00	0,00	17,94	0,00
101 02 99	10528	Software - cd rom - o meu bau dos brinquedos	01	12/2005	17,94	0,00	0,00	17,94	17,94	0,00	100,00	0,00	17,94	0,00
101 02 99	10529	Software - cd rom - o meu bau dos brinquedos	01	12/2005	17,94	0,00	0,00	17,94	17,94	0,00	100,00	0,00	17,94	0,00
101 02 99	10530	Software - cd rom - o meu bau dos brinquedos	01	12/2005	17,94	0,00	0,00	17,94	17,94	0,00	100,00	0,00	17,94	0,00
101 02 99	10531	Software - cd rom - o meu bau dos brinquedos	01	12/2005	17,94	0,00	0,00	17,94	17,94	0,00	100,00	0,00	17,94	0,00
101 02 99	10532	Software - cd rom - o meu bau dos brinquedos	01	12/2005	17,94	0,00	0,00	17,94	17,94	0,00	100,00	0,00	17,94	0,00
101 02 99	10533	Software - cd rom - o meu bau dos brinquedos	01	12/2005	17,94	0,00	0,00	17,94	17,94	0,00	100,00	0,00	17,94	0,00
101 02 99	10534	Software - cd rom - o meu bau dos brinquedos	01	12/2005	17,94	0,00	0,00	17,94	17,94	0,00	100,00	0,00	17,94	0,00
101 02 99	10535	Software - cd rom - o meu bau dos brinquedos	01	12/2005	17,94	0,00	0,00	17,94	17,94	0,00	100,00	0,00	17,94	0,00
101 02 99	10536	Software - cd rom - o meu bau dos brinquedos	01	12/2005	17,94	0,00	0,00	17,94	17,94	0,00	100,00	0,00	17,94	0,00
101 02 99	10537	Software - cd rom - o meu bau dos brinquedos	01	12/2005	17,94	0,00	0,00	17,94	17,94	0,00	100,00	0,00	17,94	0,00
101 02 99	10538	Software - cd rom - o meu bau dos brinquedos	01	12/2005	17,94	0,00	0,00	17,94	17,94	0,00	100,00	0,00	17,94	0,00





Município de Ourém

## Ficha de amortizações por conta

Ano: 2017

Bem			Aquisição		Alterações patrimoniais		Valor bruto		Amortizações				Situação atual do bem	
GH	Nº Invent.	Descrição do bem	Tipo	Data	Valor aquisição /avaliação	Aumentos	Diminuições	Anos ant.	Exercício			Acum ulados	Valor patrim.liq.	
									Extraord.	Taxa	Valor			
Classificação patrimonial: 429														
101 02 99	10539	Software - cd rom - o meu bau dos brinquedos	01	12/2005	17,94	0,00	0,00	17,94	17,94	0,00	100,00	0,00	17,94	0,00
101 02 99	10540	Software - cd rom - o meu bau dos brinquedos	01	12/2005	17,94	0,00	0,00	17,94	17,94	0,00	100,00	0,00	17,94	0,00
101 02 99	10541	Software - cd rom - o meu bau dos brinquedos	01	12/2005	17,94	0,00	0,00	17,94	17,94	0,00	100,00	0,00	17,94	0,00
101 02 99	10542	Software - cd rom - o meu bau dos brinquedos	01	12/2005	17,94	0,00	0,00	17,94	17,94	0,00	100,00	0,00	17,94	0,00
101 02 99	10543	Software - cd rom - o meu bau dos brinquedos	01	12/2005	17,94	0,00	0,00	17,94	17,94	0,00	100,00	0,00	17,94	0,00
101 02 99	10544	Software - cd rom - o meu bau dos brinquedos	01	12/2005	17,94	0,00	0,00	17,94	17,94	0,00	100,00	0,00	17,94	0,00
101 02 99	10545	Software - cd rom - o meu bau dos brinquedos	01	12/2005	17,94	0,00	0,00	17,94	17,94	0,00	100,00	0,00	17,94	0,00
101 02 99	10546	Software - cd rom - o meu bau dos brinquedos	01	12/2005	17,94	0,00	0,00	17,94	17,94	0,00	100,00	0,00	17,94	0,00
101 02 99	10547	Software - cd rom - o meu bau dos brinquedos	01	12/2005	17,94	0,00	0,00	17,94	17,94	0,00	100,00	0,00	17,94	0,00
101 02 99	10548	Software - cd rom - o meu bau dos brinquedos	01	12/2005	17,94	0,00	0,00	17,94	17,94	0,00	100,00	0,00	17,94	0,00
101 02 99	10549	Software - cd rom - o meu bau dos brinquedos	01	12/2005	17,94	0,00	0,00	17,94	17,94	0,00	100,00	0,00	17,94	0,00
101 02 99	10550	Software - cd rom - a aventura na ilha das core	01	12/2005	17,94	0,00	0,00	17,94	17,94	0,00	100,00	0,00	17,94	0,00
101 02 99	10551	Software - cd rom - a aventura na ilha das core	01	12/2005	17,94	0,00	0,00	17,94	17,94	0,00	100,00	0,00	17,94	0,00
101 02 99	10552	Software - cd rom - a aventura na ilha das core	01	12/2005	17,94	0,00	0,00	17,94	17,94	0,00	100,00	0,00	17,94	0,00
101 02 99	10553	Software - cd rom - a aventura na ilha das core	01	12/2005	17,94	0,00	0,00	17,94	17,94	0,00	100,00	0,00	17,94	0,00
101 02 99	10554	Software - cd rom - a aventura na ilha das core	01	12/2005	17,94	0,00	0,00	17,94	17,94	0,00	100,00	0,00	17,94	0,00
101 02 99	10555	Software - cd rom - a aventura na ilha das core	01	12/2005	17,94	0,00	0,00	17,94	17,94	0,00	100,00	0,00	17,94	0,00
101 02 99	10556	Software - cd rom - a aventura na ilha das core	01	12/2005	17,94	0,00	0,00	17,94	17,94	0,00	100,00	0,00	17,94	0,00
101 02 99	10557	Software - cd rom - a aventura na ilha das core	01	12/2005	17,94	0,00	0,00	17,94	17,94	0,00	100,00	0,00	17,94	0,00
101 02 99	10558	Software - cd rom - a aventura na ilha das core	01	12/2005	17,94	0,00	0,00	17,94	17,94	0,00	100,00	0,00	17,94	0,00
101 02 99	10559	Software - cd rom - a aventura na ilha das core	01	12/2005	17,94	0,00	0,00	17,94	17,94	0,00	100,00	0,00	17,94	0,00
101 02 99	10560	Software - cd rom - a aventura na ilha das core	01	12/2005	17,94	0,00	0,00	17,94	17,94	0,00	100,00	0,00	17,94	0,00
101 02 99	10561	Software - cd rom - a aventura na ilha das core	01	12/2005	17,94	0,00	0,00	17,94	17,94	0,00	100,00	0,00	17,94	0,00
101 02 99	10562	Software - cd rom - a aventura na ilha das core	01	12/2005	17,94	0,00	0,00	17,94	17,94	0,00	100,00	0,00	17,94	0,00
101 02 99	10563	Software - cd rom - a aventura na ilha das core	01	12/2005	17,94	0,00	0,00	17,94	17,94	0,00	100,00	0,00	17,94	0,00
101 02 99	10564	Software - cd rom - a aventura na ilha das core	01	12/2005	17,94	0,00	0,00	17,94	17,94	0,00	100,00	0,00	17,94	0,00
101 02 99	10565	Software - cd rom - a aventura na ilha das core	01	12/2005	17,94	0,00	0,00	17,94	17,94	0,00	100,00	0,00	17,94	0,00
101 02 99	10566	Software - cd rom - a aventura na ilha das core	01	12/2005	17,94	0,00	0,00	17,94	17,94	0,00	100,00	0,00	17,94	0,00
101 02 99	10567	Software - cd rom - a aventura na ilha das core	01	12/2005	17,94	0,00	0,00	17,94	17,94	0,00	100,00	0,00	17,94	0,00



## Município de Ourém

# Ficha de amortizações por conta

Ano: 2017

Bem			Aquisição		Alterações patrimoniais		Valor bruto	Amortizações					Situação atual do bem	
GH	Nº Invent.	Descrição do bem	Tipo	Data	Valor aquisição /avaliação	Aumentos	Diminuições	Anos ant.	Exercício			Acum ulados	Valor patrim.liq.	
									Extraord.	Taxa	Valor			
Classificação patrimonial: 429														
101 02 99	10568	Software - cd rom - a aventura na ilha das core	01	12/2005	17,94	0,00	0,00	17,94	17,94	0,00	100,00	0,00	17,94	0,00
101 02 99	10569	Software - cd rom - a aventura na ilha das core	01	12/2005	17,94	0,00	0,00	17,94	17,94	0,00	100,00	0,00	17,94	0,00
101 02 99	10570	Software - cd rom - a aventura na ilha das core	01	12/2005	17,94	0,00	0,00	17,94	17,94	0,00	100,00	0,00	17,94	0,00
101 02 99	10571	Software - cd rom - a aventura na ilha das core	01	12/2005	17,94	0,00	0,00	17,94	17,94	0,00	100,00	0,00	17,94	0,00
101 02 99	10572	Software - cd rom - a aventura na ilha das core	01	12/2005	17,94	0,00	0,00	17,94	17,94	0,00	100,00	0,00	17,94	0,00
101 02 99	10573	Software - cd rom - a aventura na ilha das core	01	12/2005	17,94	0,00	0,00	17,94	17,94	0,00	100,00	0,00	17,94	0,00
107 01 02	10607	Armario triplo, tipo cacifo, metalico	01	01/2005	119,79	0,00	0,00	119,79	119,79	0,00	100,00	0,00	119,79	0,00
107 01 02	10608	Armario triplo, tipo cacifo, metalico	01	01/2005	119,79	0,00	0,00	119,79	119,79	0,00	100,00	0,00	119,79	0,00
107 01 02	10609	Armario triplo, tipo cacifo, metalico	01	01/2005	119,79	0,00	0,00	119,79	119,79	0,00	100,00	0,00	119,79	0,00
107 01 02	10610	Armario triplo, tipo cacifo, metalico	01	01/2005	119,79	0,00	0,00	119,79	119,79	0,00	100,00	0,00	119,79	0,00
107 01 02	10611	Armario triplo, tipo cacifo, metalico	01	01/2005	119,79	0,00	0,00	119,79	119,79	0,00	100,00	0,00	119,79	0,00
107 01 02	10612	Armario triplo, tipo cacifo, metalico	01	01/2005	119,79	0,00	0,00	119,79	119,79	0,00	100,00	0,00	119,79	0,00
107 01 02	10613	Armario triplo, tipo cacifo, metalico	01	01/2005	119,79	0,00	0,00	119,79	119,79	0,00	100,00	0,00	119,79	0,00
107 01 02	10614	Armario triplo, tipo cacifo, metalico	01	01/2005	119,79	0,00	0,00	119,79	119,79	0,00	100,00	0,00	119,79	0,00
107 01 02	10615	Armario triplo, tipo cacifo, metalico	01	01/2005	119,79	0,00	0,00	119,79	119,79	0,00	100,00	0,00	119,79	0,00
107 01 02	10616	Armario triplo, tipo cacifo, metalico	01	01/2005	119,79	0,00	0,00	119,79	119,79	0,00	100,00	0,00	119,79	0,00
107 01 02	10617	Armario triplo, tipo cacifo, metalico	01	01/2005	119,79	0,00	0,00	119,79	119,79	0,00	100,00	0,00	119,79	0,00
107 01 02	10618	Armario triplo, tipo cacifo, metalico	01	01/2005	119,79	0,00	0,00	119,79	119,79	0,00	100,00	0,00	119,79	0,00
107 01 02	10619	Armario triplo, tipo cacifo, metalico	01	01/2005	119,79	0,00	0,00	119,79	119,79	0,00	100,00	0,00	119,79	0,00
107 01 02	10620	Armario triplo, tipo cacifo, metalico	01	01/2005	119,79	0,00	0,00	119,79	119,79	0,00	100,00	0,00	119,79	0,00
107 01 02	10621	Armario triplo, tipo cacifo, metalico	01	01/2005	119,79	0,00	0,00	119,79	119,79	0,00	100,00	0,00	119,79	0,00
107 01 02	10622	Armario triplo, tipo cacifo, metalico	01	01/2005	119,79	0,00	0,00	119,79	119,79	0,00	100,00	0,00	119,79	0,00
107 01 02	10623	Armario triplo, tipo cacifo, metalico	01	01/2005	119,79	0,00	0,00	119,79	119,79	0,00	100,00	0,00	119,79	0,00
110 18 99	10624	Deposito separador de hidrocarbonetos	01	01/2005	2 164,90	0,00	0,00	2 164,90	2 164,90	0,00	14,28	0,00	2 164,90	0,00
118 05 99	10625	Painel informativo de entrada da Cidade, Nº 7	01	05/2005	4 116,50	0,00	0,00	4 116,50	4 116,50	0,00	12,50	0,00	4 116,50	0,00
106 06 99	10626	Busto de pedra	08	12/2005	0,00	0,00	0,00	0,00	0,00	0,00	0,00	0,00	0,00	0,00
106 01 99	10642	Túnel extensível de protecção dos jogadores -	01	02/2005	3 812,76	0,00	0,00	3 812,76	3 812,76	0,00	12,50	0,00	3 812,76	0,00
106 01 99	10643	Cobertura metalica p/ caixa de areia	01	02/2005	1 084,79	0,00	0,11	1 084,68	1 084,68	0,00	12,50	0,00	1 084,68	0,00
107 08 01	10651	Aspirador junex gisowat 50 ind. inox	01	01/2006	330,39	0,00	0,00	330,39	330,39	0,00	20,00	0,00	330,39	0,00



## Município de Ourém

# Ficha de amortizações por conta

Ano: 2017

Bem			Aquisição		Alterações patrimoniais		Valor bruto	Amortizações					Situação atual do bem	
GH	Nº Invent.	Descrição do bem	Tipo	Data	Valor aquisição /avaliação	Aumentos	Diminuições	Anos ant.	Exercício			Acum ulados	Valor patrim.liq.	
									Extraord.	Taxa	Valor			
Classificação patrimonial: 429														
107 08 01	10832	Aspirador Junex Gisowat 50 aquamatic, indust	01	01/2006	330,39	0,00	0,00	330,39	330,39	0,00	20,00	0,00	330,39	0,00
107 01 99	10857	Acumulador Calor Dimplex, XIS24 N	01	01/2006	441,26	0,00	0,00	441,26	441,26	0,00	12,50	0,00	441,26	0,00
107 01 99	10858	Acumulador Calor Dimplex, XIS24 N	01	01/2006	441,26	0,00	0,00	441,26	441,26	0,00	12,50	0,00	441,26	0,00
107 01 99	10859	Acumulador Calor Dimplex, XIS24 N	01	01/2006	441,26	0,00	0,00	441,26	441,26	0,00	12,50	0,00	441,26	0,00
107 01 99	10860	Acumulador Calor Dimplex, XIS24 N	01	01/2006	441,26	0,00	0,00	441,26	441,26	0,00	12,50	0,00	441,26	0,00
107 01 99	10861	Acumulador Calor Dimplex, XIS24 N	01	01/2006	441,26	0,00	0,00	441,26	441,26	0,00	12,50	0,00	441,26	0,00
107 01 99	10862	Acumulador Calor Dimplex, XIS24 N	01	01/2006	441,26	0,00	0,00	441,26	441,26	0,00	12,50	0,00	441,26	0,00
107 01 99	10863	Acumulador Calor Dimplex, XIS24 N	01	01/2006	441,26	0,00	0,00	441,26	441,26	0,00	12,50	0,00	441,26	0,00
107 01 99	10864	Acumulador Calor Dimplex, XIS24 N	01	01/2006	441,26	0,00	0,00	441,26	441,26	0,00	12,50	0,00	441,26	0,00
107 01 99	10865	Acumulador de calor Dimplex XLS18	01	01/2006	356,77	0,00	0,00	356,77	356,77	0,00	12,50	0,00	356,77	0,00
107 01 99	10866	Acumulador de calor Dimplex XLS18	01	01/2006	356,80	0,00	0,00	356,80	356,80	0,00	12,50	0,00	356,80	0,00
107 05 02	10885	Aquecedor a oleo Ufesa RA 3609	01	01/2006	68,66	0,00	0,00	68,66	68,66	0,00	12,50	0,00	68,66	0,00
107 04 14	10886	Termoventilador Electronica FH 901	01	02/2006	18,93	0,00	0,00	18,93	18,93	0,00	12,50	0,00	18,93	0,00
107 05 02	10887	Aquecedor Oleo Ufesa RA3211	01	02/2006	59,80	0,00	0,00	59,80	59,80	0,00	12,50	0,00	59,80	0,00
107 05 02	10888	Aquecedor Oleo Ufesa RA3211	01	02/2006	59,78	0,00	0,00	59,78	59,78	0,00	12,50	0,00	59,78	0,00
103 02 04	10889	Máquina fotográfica Nikon coopix, com cartão :	01	02/2006	434,09	0,00	0,00	434,09	434,09	0,00	20,00	0,00	434,09	0,00
112 01 03	10890	Extintor ABS GMF 06	01	01/2006	127,03	0,00	0,00	127,03	127,03	0,00	25,00	0,00	127,03	0,00
112 01 03	10891	Extintor ABS GMF 06	01	01/2006	127,03	0,00	0,00	127,03	127,03	0,00	25,00	0,00	127,03	0,00
112 01 03	10892	Extintor ABS GMF 06	01	01/2006	127,03	0,00	0,00	127,03	127,03	0,00	25,00	0,00	127,03	0,00
112 01 03	10893	Extintor ABS GMF 06	01	01/2006	127,03	0,00	0,00	127,03	127,03	0,00	25,00	0,00	127,03	0,00
112 01 03	10894	Extintor ABS GMF 06	01	01/2006	127,03	0,00	0,00	127,03	127,03	0,00	25,00	0,00	127,03	0,00
112 01 03	10895	Extintor ABS GMF 06	01	01/2006	127,03	0,00	0,00	127,03	127,03	0,00	25,00	0,00	127,03	0,00
112 01 03	10896	Extintor ABS GMF 06	01	01/2006	127,03	0,00	0,00	127,03	127,03	0,00	25,00	0,00	127,03	0,00
112 01 03	10897	Extintor ABS GMF 06	01	01/2006	127,04	0,00	0,00	127,04	127,04	0,00	25,00	0,00	127,04	0,00
112 01 03	10898	Extintor ABS GMF 06	01	01/2006	127,05	0,00	0,00	127,05	127,05	0,00	25,00	0,00	127,05	0,00
112 01 03	10899	Extintor ABS AC-02	01	01/2006	106,43	0,00	0,00	106,43	106,43	0,00	25,00	0,00	106,43	0,00
112 01 03	10900	Extintor ABS AC-02	01	01/2006	106,43	0,00	0,00	106,43	106,43	0,00	25,00	0,00	106,43	0,00
112 01 03	10901	Extintor ABS AC-02	01	01/2006	106,43	0,00	0,00	106,43	106,43	0,00	25,00	0,00	106,43	0,00
102 01 14	10902	Telemóvel - Nokia 1600	01	02/2006	24,12	0,00	0,00	24,12	24,12	0,00	25,00	0,00	24,12	0,00



## Município de Ourém

# Ficha de amortizações por conta

Ano: 2017

Bem			Aquisição		Alterações patrimoniais		Valor bruto	Amortizações					Situação atual do bem	
GH	Nº Invent.	Descrição do bem	Tipo	Data	Valor aquisição /avaliação	Aumentos	Diminuições	Anos ant.	Exercício		Acum ulados	Valor patrim.liq.		
									Extraord.	Taxa Valor				
Classificação patrimonial: 429														
102 01 14	10903	Telemóvel - Nokia 1100	01	02/2006	24,11	0,00	0,00	24,11	24,11	0,00	25,00	0,00	24,11	0,00
102 01 14	10904	Telemóvel - Nokia 1100	01	01/2006	24,12	0,00	0,00	24,12	24,12	0,00	25,00	0,00	24,12	0,00
101 01 05	10905	Gravador interno DVDRW LG Dual, instalado r	01	02/2006	54,26	0,00	0,00	54,26	54,26	0,00	25,00	0,00	54,26	0,00
102 01 14	10916	Telemóvel - Nokia 6021	01	02/2006	24,11	0,00	0,00	24,11	24,11	0,00	25,00	0,00	24,11	0,00
102 01 14	10996	Telemóvel - Nokia 6230i preto	01	04/2006	24,12	0,00	0,00	24,12	24,12	0,00	25,00	0,00	24,12	0,00
102 01 14	10997	Telemóvel - Nokia 5140i,	01	04/2006	24,10	0,00	0,00	24,10	24,10	0,00	25,00	0,00	24,10	0,00
102 01 14	11002	Telemóvel - Nokia 5140i,	01	04/2006	24,10	0,00	0,00	24,10	24,10	0,00	25,00	0,00	24,10	0,00
102 01 14	11003	Telemóvel - Nokia 6021	01	04/2006	24,12	0,00	0,00	24,12	24,12	0,00	25,00	0,00	24,12	0,00
102 01 14	11004	Telemóvel - Nokia 6021	01	04/2006	24,12	0,00	0,00	24,12	24,12	0,00	25,00	0,00	24,12	0,00
102 01 14	11006	Telemóvel - Nokia 6021	01	04/2006	24,12	0,00	0,00	24,12	24,12	0,00	25,00	0,00	24,12	0,00
102 01 14	11007	Telemóvel - Nokia 6021	01	04/2006	24,19	0,00	0,00	24,19	24,19	0,00	25,00	0,00	24,19	0,00
107 08 01	11008	Aspirador electrico, Siemens Vs53	01	04/2006	79,72	0,00	0,00	79,72	79,72	0,00	20,00	0,00	79,72	0,00
104 08 06	11241	Relógio de ponto, com leitor de código de barr:	01	04/2006	1 416,81	0,00	0,00	1 416,81	1 416,81	0,00	14,28	0,00	1 416,81	0,00
104 08 06	11242	Relógio de ponto, com leitor de código de barr:	01	04/2006	1 416,82	0,00	0,00	1 416,82	1 416,82	0,00	14,28	0,00	1 416,82	0,00
106 03 18	11246	Televisor LG CE 20J3KGX	01	05/2006	198,96	0,00	0,00	198,96	198,96	0,00	14,28	0,00	198,96	0,00
106 03 99	11247	Leitor DVD, LG	01	05/2006	80,07	0,00	0,00	80,07	80,07	0,00	14,28	0,00	80,07	0,00
104 06 19	11248	Máquina fotográfica digital, Olympus E-300, co	01	10/2006	1 341,45	0,00	0,00	1 341,45	1 341,45	0,00	20,00	0,00	1 341,45	0,00
104 06 99	11249	Bateria BI - M - 1, para OLYmpus E-300	01	10/2006	90,43	0,00	0,00	90,43	90,43	0,00	20,00	0,00	90,43	0,00
104 06 27	11250	Tripé p/ máquina fotográfica digital Olympus E-	01	10/2006	51,25	0,00	0,00	51,25	51,25	0,00	20,00	0,00	51,25	0,00
104 06 99	11251	Mochila Lowepro Micro Trekker preta	01	10/2006	84,41	0,00	0,00	84,41	84,41	0,00	20,00	0,00	84,41	0,00
101 02 02	11252	Microsoft office 3003 Pro	01	05/2006	173,62	0,00	0,00	173,62	173,62	0,00	33,33	0,00	173,62	0,00
101 02 02	11253	Microsoft office 3003 Pro	01	05/2006	173,64	0,00	0,00	173,64	173,64	0,00	33,33	0,00	173,64	0,00
101 02 02	11254	Microsoft office 3003 Pro	01	05/2006	173,64	0,00	0,00	173,64	173,64	0,00	33,33	0,00	173,64	0,00
101 02 02	11255	Microsoft office 3003 Pro	01	05/2006	173,64	0,00	0,00	173,64	173,64	0,00	33,33	0,00	173,64	0,00
101 02 02	11256	Microsoft office 3003 Pro	01	05/2006	173,64	0,00	0,00	173,64	173,64	0,00	33,33	0,00	173,64	0,00
106 01 99	11257	Coberta para o colchão de salto em altura	01	04/2006	229,10	0,00	0,00	229,10	229,10	0,00	12,50	0,00	229,10	0,00
101 02 99	11258	CD - Floresta mágica	01	05/2006	29,89	0,00	0,00	29,89	29,89	0,00	33,33	0,00	29,89	0,00
101 02 99	11259	CD - Floresta mágica	01	05/2006	29,89	0,00	0,00	29,89	29,89	0,00	33,33	0,00	29,89	0,00
101 02 99	11260	CD - Floresta mágica	01	05/2006	29,89	0,00	0,00	29,89	29,89	0,00	33,33	0,00	29,89	0,00



## Município de Ourém

# Ficha de amortizações por conta

Ano: 2017

Bem			Aquisição		Alterações patrimoniais		Valor bruto	Amortizações					Situação atual do bem	
GH	Nº Invent.	Descrição do bem	Tipo	Data	Valor aquisição /avaliação	Aumentos	Diminuições	Anos ant.		Extraord.	Exercício Taxa	Valor	Acumulados	Valor patrim.liq.
Classificação patrimonial: 429														
101 02 99	11261	CD - Floresta mágica	01	05/2006	29,89	0,00	0,00	29,89	29,89	0,00	33,33	0,00	29,89	0,00
105 06 14	11780	Arca congeladora Ignis ICF410 Lts	01	06/2006	308,92	0,00	0,00	308,92	308,92	0,00	12,50	0,00	308,92	0,00
111 02 99	11781	Sirene SCT BA, com programador e contador	01	05/2006	366,83	0,00	0,00	366,83	366,83	0,00	25,00	0,00	366,83	0,00
107 08 01	11849	Aspirador Ufesa AT9120	01	08/2006	89,69	0,00	0,00	89,69	89,69	0,00	20,00	0,00	89,69	0,00
106 01 04	11872	Conjunto de 2 Balizas de futsal, com estrutura	00	10/2006	332,80	0,00	0,00	332,80	332,80	0,00	12,50	0,00	332,80	0,00
106 01 18	11873	Conjunto de 2 Redes de Baliza de futsal, de 3r	00	10/2006	60,29	0,00	0,00	60,29	60,29	0,00	25,00	0,00	60,29	0,00
112 01 02	11890	Escada de alumínio dupla, 4+4	01	06/2006	132,33	0,00	0,00	132,33	132,33	0,00	25,00	0,00	132,33	0,00
117 05 04	11891	Papeleira Urbana, Larus	01	09/2006	596,63	0,00	0,00	596,63	596,63	0,00	25,00	0,00	596,63	0,00
117 05 04	11892	Papeleira Urbana, Larus	01	09/2006	596,63	0,00	0,00	596,63	596,63	0,00	25,00	0,00	596,63	0,00
107 04 02	11900	Climatizador Ufesa	01	12/2006	22,83	0,00	0,00	22,83	22,83	0,00	12,50	0,00	22,83	0,00
109 02 04	12142	Electrocutor de insectos, 230v	01	12/2006	166,68	0,00	0,00	166,68	166,68	0,00	20,00	0,00	166,68	0,00
109 02 04	12143	Electrocutor de insectos, 230v	01	12/2006	166,66	0,00	0,00	166,66	166,66	0,00	20,00	0,00	166,66	0,00
104 01 13	12144	Frigorífico	01	12/2006	597,54	0,00	0,00	597,54	597,54	0,00	12,50	0,00	597,54	0,00
105 06 01	12145	Placa de encastre ( Fogão), 70x50x3, com me	01	12/2006	676,31	0,00	0,00	676,31	676,31	0,00	14,28	0,00	676,31	0,00
105 06 05	12146	Elemento de Banho Maria - 1450	01	12/2006	1 304,17	0,00	0,00	1 304,17	1 304,17	0,00	14,28	0,00	1 304,17	0,00
107 04 07	12147	Apanha fumos - exaustor - Inox - 90	01	12/2006	559,60	0,00	0,00	559,60	559,60	0,00	12,50	0,00	559,60	0,00
105 06 06	12148	Mesa Inox 78x60x85	01	12/2006	341,46	0,00	0,00	341,46	341,46	0,00	12,50	0,00	341,46	0,00
105 06 06	12149	Mesa de Inox, com lavadouro industrial incorpc	01	12/2006	550,12	0,00	0,00	550,12	550,12	0,00	12,50	0,00	550,12	0,00
105 06 06	12150	Mesa Inox 200x60x85	01	12/2006	673,43	0,00	0,00	673,43	673,43	0,00	12,50	0,00	673,43	0,00
107 04 01	12151	Ar condicionado, composto por evaporizador (i	01	12/2006	1 817,40	0,00	0,00	1 817,40	1 817,40	0,00	12,50	0,00	1 817,40	0,00
107 04 01	12152	Ar condicionado, composto por evaporizador (i	01	12/2006	1 817,39	0,00	0,00	1 817,39	1 817,39	0,00	12,50	0,00	1 817,39	0,00
107 04 01	12153	Ar condicionado, composto por evaporizador (i	01	12/2006	1 817,39	0,00	0,00	1 817,39	1 817,39	0,00	12,50	0,00	1 817,39	0,00
107 04 01	12154	Ar condicionado, composto por evaporizador (i	01	12/2006	1 817,39	0,00	0,00	1 817,39	1 817,39	0,00	12,50	0,00	1 817,39	0,00
118 05 04	12155	Painel Informativo ao Estádio Municipal de Fát	01	12/2006	3 219,49	0,00	0,00	3 219,49	3 219,49	0,00	12,50	0,00	3 219,49	0,00
103 01 08	12156	Estante metálica, c/ 4 modulos de prateleiras	01	12/2006	497,70	0,00	0,00	497,70	497,70	0,00	12,50	0,00	497,70	0,00
103 01 08	12157	Estante metálica, c/ 5 modulos de prateleiras	01	12/2006	497,71	0,00	0,00	497,71	497,71	0,00	12,50	0,00	497,71	0,00
103 01 08	12158	Estante metálica, c/ 6 prateleiras	01	12/2006	497,71	0,00	0,00	497,71	497,71	0,00	12,50	0,00	497,71	0,00
107 04 99	12168	Caldeira de aquecimento completa	01	09/2006	2 906,59	0,00	0,00	2 906,59	2 906,59	0,00	12,50	0,00	2 906,59	0,00
109 03 99	12173	Sistema de rega nos canteiros junto ao Mercac	01	02/2006	2 638,51	0,00	0,00	2 638,51	2 638,51	0,00	12,50	0,00	2 638,51	0,00



## Município de Ourém

# Ficha de amortizações por conta

Ano: 2017

Bem			Aquisição		Alterações patrimoniais		Valor bruto	Amortizações					Situação atual do bem	
GH	Nº Invent.	Descrição do bem	Tipo	Data	Valor aquisição /avaliação	Aumentos	Diminuições	Anos ant.	Exercício			Acum ulados	Valor patrim.liq.	
									Extraord.	Taxa	Valor			
Classificação patrimonial: 429														
106 03 03	12176	Coluna de som 250W preta	01	08/2006	359,32	0,00	0,00	359,32	359,32	0,00	14,28	0,00	359,32	0,00
106 03 03	12177	Coluna de som 250W preta	01	08/2006	359,33	0,00	0,00	359,33	359,33	0,00	14,28	0,00	359,33	0,00
106 03 03	12178	Coluna de som 250W preta	01	08/2006	359,33	0,00	0,00	359,33	359,33	0,00	14,28	0,00	359,33	0,00
106 03 03	12179	Coluna de som 250W preta	01	08/2006	359,33	0,00	0,00	359,33	359,33	0,00	14,28	0,00	359,33	0,00
106 03 01	12180	Amplificador InterM 450W+450W4R L1400	01	08/2006	695,75	0,00	0,00	695,75	695,75	0,00	14,28	0,00	695,75	0,00
106 03 99	12181	Micro de mão, sem fio Wireless BeyerD. Opus.	01	08/2006	308,69	0,00	0,00	308,69	308,69	0,00	14,28	0,00	308,69	0,00
106 03 12	12182	Mesa de som 4 C Behringer UB 1622 FXPro	01	08/2006	218,25	0,00	0,00	218,25	218,25	0,00	20,00	0,00	218,25	0,00
106 03 05	12183	Compact Disc Denon DCM280Black	01	08/2006	270,10	0,00	0,00	270,10	270,10	0,00	20,00	0,00	270,10	0,00
106 03 99	12184	Movél Metálico tipo Rack 19"	01	08/2006	909,17	0,00	0,00	909,17	909,17	0,00	14,28	0,00	909,17	0,00
112 01 03	12185	Extintor Pó químico ABC 6Kg	01	02/2005	26,22	0,00	0,00	26,22	26,22	0,00	25,00	0,00	26,22	0,00
112 01 03	12186	Extintor Pó químico ABC 6Kg	01	02/2005	26,23	0,00	0,00	26,23	26,23	0,00	25,00	0,00	26,23	0,00
112 01 03	12187	Extintor Pó químico ABC 6Kg	01	02/2005	26,22	0,00	0,00	26,22	26,22	0,00	25,00	0,00	26,22	0,00
112 01 03	12189	Extintor Pó químico ABC 6Kg	01	02/2005	26,22	0,00	0,00	26,22	26,22	0,00	25,00	0,00	26,22	0,00
112 01 03	12190	Extintor Pó químico ABC 6Kg	01	02/2005	26,23	0,00	0,00	26,23	26,23	0,00	25,00	0,00	26,23	0,00
112 01 03	12191	Extintor Pó químico ABC 6 Kg	01	02/2006	26,24	0,00	0,00	26,24	26,24	0,00	25,00	0,00	26,24	0,00
112 01 03	12192	Extintor Pó químico ABC 6 Kg	01	02/2006	26,22	0,00	0,00	26,22	26,22	0,00	25,00	0,00	26,22	0,00
112 01 03	12193	Extintor Pó químico ABC 6 Kg	01	02/2006	26,22	0,00	0,00	26,22	26,22	0,00	25,00	0,00	26,22	0,00
112 01 03	12194	Extintor Pó químico ABC 6 Kg	01	02/2006	26,22	0,00	0,00	26,22	26,22	0,00	25,00	0,00	26,22	0,00
112 01 03	12195	Extintor Pó químico ABC 6 Kg	01	02/2006	26,22	0,00	0,00	26,22	26,22	0,00	25,00	0,00	26,22	0,00
112 01 03	12196	Extintor Pó químico ABC 6 Kg	01	02/2005	26,22	0,00	0,00	26,22	26,22	0,00	25,00	0,00	26,22	0,00
112 01 03	12197	Extintor Pó químico ABC 6 Kg	01	02/2005	26,23	0,00	0,00	26,23	26,23	0,00	25,00	0,00	26,23	0,00
112 01 03	12198	Extintor Pó químico ABC 6 Kg	01	02/2005	26,22	0,00	0,00	26,22	26,22	0,00	25,00	0,00	26,22	0,00
112 01 03	12199	Extintor Pó químico ABC 6 Kg	01	02/2005	26,23	0,00	0,00	26,23	26,23	0,00	25,00	0,00	26,23	0,00
112 01 03	12200	Extintor Pó químico ABC 6 Kg	01	02/2005	26,23	0,00	0,00	26,23	26,23	0,00	25,00	0,00	26,23	0,00
112 01 03	12201	Extintor CO2 2Kg	01	02/2005	57,69	0,00	0,00	57,69	57,69	0,00	25,00	0,00	57,69	0,00
112 01 03	12202	Extintor CO2 2 KG	01	02/2005	57,69	0,00	0,00	57,69	57,69	0,00	25,00	0,00	57,69	0,00
112 01 03	12203	Extintor Pó químico ABC 6 Kg	01	03/2006	26,22	0,00	0,00	26,22	26,22	0,00	25,00	0,00	26,22	0,00
112 01 03	12204	Extintor Pó químico ABC 6 Kg	01	02/2005	26,20	0,00	0,00	26,20	26,20	0,00	25,00	0,00	26,20	0,00
112 01 03	12205	Extintor Pó químico ABC 6 Kg	01	02/2005	26,22	0,00	0,00	26,22	26,22	0,00	25,00	0,00	26,22	0,00



## Município de Ourém

# Ficha de amortizações por conta

Ano: 2017

Bem			Aquisição		Alterações patrimoniais		Valor bruto	Amortizações					Situação atual do bem	
GH	Nº Invent.	Descrição do bem	Tipo	Data	Valor aquisição /avaliação			Anos ant.	Exercício			Acum ulados	Valor patrim.liq.	
						Aumentos	Diminuições		Extraord.	Taxa	Valor			
Classificação patrimonial: 429														
112 01 03	12206	Extintor Pó químico ABC 6 Kg	01	02/2005	26,23	0,00	0,00	26,23	26,23	0,00	25,00	0,00	26,23	0,00
112 01 03	12207	Extintor Pó químico ABC 6 Kg	01	02/2005	26,23	0,00	0,00	26,23	26,23	0,00	25,00	0,00	26,23	0,00
112 01 03	12208	Extintor Pó químico ABC 6 Kg	01	02/2005	26,23	0,00	0,00	26,23	26,23	0,00	25,00	0,00	26,23	0,00
112 01 03	12211	Extintor Pó químico ABC 6 Kg	01	02/2005	26,23	0,00	0,00	26,23	26,23	0,00	25,00	0,00	26,23	0,00
112 01 03	12212	Extintor de água / aditivo de 6 Kg	01	07/2006	68,18	0,00	0,00	68,18	68,18	0,00	25,00	0,00	68,18	0,00
112 01 03	12213	Extintor Pó químico ABC 6Kg	01	02/2005	26,21	0,00	0,00	26,21	26,21	0,00	25,00	0,00	26,21	0,00
112 01 03	12214	Extintor Pó químico ABC 6Kg	01	02/2005	26,23	0,00	0,00	26,23	26,23	0,00	25,00	0,00	26,23	0,00
112 01 03	12215	Extintor Pó químico ABC 6Kg	01	02/2005	26,23	0,00	0,00	26,23	26,23	0,00	25,00	0,00	26,23	0,00
112 01 03	12216	Extintor Pó químico ABC 6Kg	01	02/2005	26,23	0,00	0,00	26,23	26,23	0,00	25,00	0,00	26,23	0,00
112 01 03	12217	Extintor Pó químico ABC 6 Kg	01	09/2006	26,22	0,00	0,00	26,22	26,22	0,00	25,00	0,00	26,22	0,00
112 01 03	12218	Extintor Pó químico ABC 6 Kg	01	09/2006	26,22	0,00	0,00	26,22	26,22	0,00	25,00	0,00	26,22	0,00
112 01 03	12219	Extintor Pó químico ABC 6 Kg	01	09/2006	26,22	0,00	0,00	26,22	26,22	0,00	25,00	0,00	26,22	0,00
112 01 03	12220	Extintor Pó químico ABC 6 Kg	01	09/2006	26,22	0,00	0,00	26,22	26,22	0,00	25,00	0,00	26,22	0,00
112 01 03	12221	Extintor Pó químico ABC 6 Kg	01	09/2006	26,22	0,00	0,00	26,22	26,22	0,00	25,00	0,00	26,22	0,00
112 01 03	12222	Extintor Pó químico ABC 6 Kg	01	09/2006	26,22	0,00	0,00	26,22	26,22	0,00	25,00	0,00	26,22	0,00
112 01 03	12223	Extintor Pó químico ABC 6 Kg	01	09/2006	26,22	0,00	0,00	26,22	26,22	0,00	25,00	0,00	26,22	0,00
112 01 03	12224	Extintor Pó químico ABC 6 Kg	01	09/2006	26,22	0,00	0,00	26,22	26,22	0,00	25,00	0,00	26,22	0,00
112 01 03	12225	Extintor Pó químico ABC 6 Kg	01	09/2006	26,22	0,00	0,00	26,22	26,22	0,00	25,00	0,00	26,22	0,00
112 01 03	12226	Extintor Pó químico ABC 6 Kg	01	09/2006	26,22	0,00	0,00	26,22	26,22	0,00	25,00	0,00	26,22	0,00
112 01 03	12227	Extintor Pó químico ABC 6 Kg	01	09/2006	26,22	0,00	0,00	26,22	26,22	0,00	25,00	0,00	26,22	0,00
112 01 03	12228	Extintor Pó químico ABC 6 Kg	01	09/2006	26,22	0,00	0,00	26,22	26,22	0,00	25,00	0,00	26,22	0,00
112 01 03	12229	Extintor Pó químico ABC 6 Kg	01	09/2006	26,22	0,00	0,00	26,22	26,22	0,00	25,00	0,00	26,22	0,00
112 01 03	12230	Extintor Pó químico ABC 6 Kg	01	09/2006	26,22	0,00	0,00	26,22	26,22	0,00	25,00	0,00	26,22	0,00
112 01 03	12231	Extintor Pó químico ABC 6 Kg	01	09/2006	26,23	0,00	0,00	26,23	26,23	0,00	25,00	0,00	26,23	0,00
112 01 03	12232	Extintor Pó químico ABC 6 Kg	01	09/2006	26,23	0,00	0,00	26,23	26,23	0,00	25,00	0,00	26,23	0,00
112 01 03	12233	Extintor Pó químico ABC 6 Kg	01	09/2006	26,23	0,00	0,00	26,23	26,23	0,00	25,00	0,00	26,23	0,00
112 01 03	12234	Extintor Pó químico ABC 6 Kg	01	09/2006	26,23	0,00	0,00	26,23	26,23	0,00	25,00	0,00	26,23	0,00
112 01 03	12235	Extintor Pó químico ABC 6 Kg	01	09/2006	26,23	0,00	0,00	26,23	26,23	0,00	25,00	0,00	26,23	0,00
112 01 03	12236	Extintor Pó químico ABC 6 Kg	01	09/2006	26,23	0,00	0,00	26,23	26,23	0,00	25,00	0,00	26,23	0,00



## Município de Ourém

# Ficha de amortizações por conta

Ano: 2017

Bem			Aquisição		Alterações patrimoniais		Valor bruto	Amortizações					Situação atual do bem	
GH	Nº Invent.	Descrição do bem	Tipo	Data	Valor aquisição /avaliação	Aumentos	Diminuições	Anos ant.	Exercício		Acum ulados	Valor patrim.liq.		
									Extraord.	Taxa				
Classificação patrimonial: 429														
112 01 03	12237	Extintor Pó químico ABC 6 Kg	01	09/2006	26,23	0,00	0,00	26,23	26,23	0,00	25,00	0,00	26,23	0,00
112 01 03	12238	Extintor Pó químico ABC 6 Kg	01	09/2006	26,23	0,00	0,00	26,23	26,23	0,00	25,00	0,00	26,23	0,00
112 01 03	12239	Extintor Pó químico ABC 6 Kg	01	09/2006	26,23	0,00	0,00	26,23	26,23	0,00	25,00	0,00	26,23	0,00
112 01 03	12240	Extintor Pó químico ABC 6 Kg	01	09/2006	26,23	0,00	0,00	26,23	26,23	0,00	25,00	0,00	26,23	0,00
112 01 03	12241	Extintor Pó químico ABC 6 Kg	01	09/2006	26,23	0,00	0,00	26,23	26,23	0,00	25,00	0,00	26,23	0,00
112 01 03	12242	Extintor Pó químico ABC 6 Kg	01	09/2006	26,23	0,00	0,00	26,23	26,23	0,00	25,00	0,00	26,23	0,00
112 01 03	12243	Extintor Pó químico ABC 6 Kg	01	09/2006	26,23	0,00	0,00	26,23	26,23	0,00	25,00	0,00	26,23	0,00
112 01 03	12244	Extintor Pó químico ABC 6 Kg	01	09/2006	26,23	0,00	0,00	26,23	26,23	0,00	25,00	0,00	26,23	0,00
101 01 99	12276	CD's - Prevenção Rodoviaria - Regras / Sinais	01	05/2006	430,28	0,00	0,00	430,28	430,28	0,00	25,00	0,00	430,28	0,00
101 01 99	12277	CD's - Matematica a aventura - 1	01	05/2006	430,29	0,00	0,00	430,29	430,29	0,00	25,00	0,00	430,29	0,00
101 01 99	12278	CD's - Planeta das supresas	01	05/2006	430,29	0,00	0,00	430,29	430,29	0,00	25,00	0,00	430,29	0,00
101 01 99	12279	CD's - Uma aventura no País das letras	01	05/2006	645,54	0,00	0,00	645,54	645,54	0,00	25,00	0,00	645,54	0,00
101 01 99	12280	CD's - Uma aventura do Corpo Humano	01	05/2006	645,54	0,00	0,00	645,54	645,54	0,00	25,00	0,00	645,54	0,00
101 01 99	12281	CD's - Prevenção Rodoviaria - Regras / Sinais	01	05/2006	645,54	0,00	0,00	645,54	645,54	0,00	25,00	0,00	645,54	0,00
115 02 05	12282	Grades metálicas de protecção, amoviveis - 25	01	02/2006	4 521,75	0,00	0,00	4 521,75	4 521,75	0,00	14,28	0,00	4 521,75	0,00
107 06 05	12467	Bancada fechada de Inox, c/ 4 portas de correr	01	01/2007	2 374,22	0,00	0,00	2 374,22	2 374,22	0,00	12,50	0,00	2 374,22	0,00
107 06 05	12468	Bancada fechada de Inox, c/ 4 gavetas e 2 por	01	01/2007	1 160,58	0,00	0,00	1 160,58	1 160,58	0,00	12,50	0,00	1 160,58	0,00
107 06 05	12469	Bancada fechada de Inox, c/ 4 portas de correr	01	01/2007	1 442,74	0,00	0,00	1 442,74	1 442,74	0,00	12,50	0,00	1 442,74	0,00
107 06 05	12470	Hote de parede de inox c/ filtros, motor de exa	01	01/2007	1 885,03	0,00	0,00	1 885,03	1 885,03	0,00	12,50	0,00	1 885,03	0,00
107 03 06	12472	Projectores de iluminação Pública, no Jardim M	01	02/2007	1 573,50	0,00	0,00	1 573,50	1 573,50	0,00	12,50	0,00	1 573,50	0,00
107 05 14	12473	Radiadores individuais de aluminio para aquec	01	01/2007	3 451,21	0,00	0,00	3 451,21	3 451,21	0,00	12,50	0,00	3 451,21	0,00
112 01 03	12474	Extintor de Pó químico ABC 6 KG	01	02/2007	26,23	0,00	0,00	26,23	26,23	0,00	100,00	0,00	26,23	0,00
112 01 03	12475	Extintor de Pó químico ABC 6 KG	01	02/2007	26,22	0,00	0,00	26,22	26,22	0,00	100,00	0,00	26,22	0,00
112 01 03	12476	Extintor de Pó químico ABC 6 KG	01	02/2007	26,22	0,00	0,00	26,22	26,22	0,00	100,00	0,00	26,22	0,00
107 05 08	12477	Esquentador WRDG 11-2 But	01	03/2007	266,48	0,00	0,00	266,48	266,48	0,00	12,50	0,00	266,48	0,00
101 01 99	12672	Quiosque exterior de acesso à Internet	01	04/2007	6 610,80	0,00	0,00	6 610,80	6 610,80	0,00	25,00	0,00	6 610,80	0,00
101 01 99	12673	Quiosque exterior de acesso à Internet	01	04/2007	6 610,80	0,00	0,00	6 610,80	6 610,80	0,00	25,00	0,00	6 610,80	0,00
107 08 01	12674	Aspirador industrial, Mirage 1640	01	05/2007	753,62	0,00	0,00	753,62	753,62	0,00	20,00	0,00	753,62	0,00
104 05 99	12695	Estação metereologica portátil	01	05/2007	257,56	0,00	0,00	257,56	257,56	0,00	14,28	0,00	257,56	0,00





## Município de Ourém

# Ficha de amortizações por conta

Ano: 2017

Bem			Aquisição		Alterações patrimoniais		Valor bruto	Amortizações					Situação atual do bem	
GH	Nº Invent.	Descrição do bem	Tipo	Data	Valor aquisição /avaliação	Aumentos	Diminuições	Anos ant.	Exercício			Acum ulados	Valor patrim.liq.	
									Extraord.	Taxa	Valor			
Classificação patrimonial: 429														
102 01 14	12696	Telemóvel - Nokia 6100	01	06/2007	24,12	0,00	0,00	24,12	24,12	0,00	100,00	0,00	24,12	0,00
104 06 19	12698	Máquina fotográfica digital HP R 837	01	06/2007	239,96	0,00	0,00	239,96	239,96	0,00	100,00	0,00	239,96	0,00
104 06 19	12699	Máquina fotográfica digital HP R 837	01	06/2007	239,95	0,00	0,00	239,95	239,95	0,00	100,00	0,00	239,95	0,00
118 05 99	12705	Painel informativo de entrada de Cidade, Nº 3,	00	01/2007	0,00	8 852,92	4 736,44	4 116,48	4 116,48	0,00	14,29	0,00	4 116,48	0,00
112 03 03	12706	Avisador acústico (sonoro) p/ peões na Av. D. .	01	04/2007	1 128,63	0,00	0,00	1 128,63	1 128,63	0,00	20,00	0,00	1 128,63	0,00
102 01 14	12714	Telemóvel - Nokia 6230i preto	01	06/2007	24,12	0,00	0,00	24,12	24,12	0,00	100,00	0,00	24,12	0,00
103 02 03	12715	Numerador automático	01	06/2007	34,88	0,00	0,00	34,88	34,88	0,00	100,00	0,00	34,88	0,00
117 05 01	12716	Fossa séptica c/ pré-filtro, subterraneo horizonl	01	07/2007	1 113,93	0,00	0,00	1 113,93	755,54	0,00	7,14	79,53	835,07	278,86
107 01 99	12745	Caixa de correio arfe branco	01	07/2007	36,42	0,00	0,00	36,42	36,42	0,00	100,00	0,00	36,42	0,00
104 06 19	12746	Máquina fotografica digital HP R 837	01	08/2007	239,95	0,00	0,00	239,95	239,95	0,00	100,00	0,00	239,95	0,00
101 01 02	13028	computador	01	04/2007	602,90	0,00	0,00	602,90	602,90	0,00	25,00	0,00	602,90	0,00
101 01 02	13029	computador	01	04/2007	602,90	0,00	0,00	602,90	602,90	0,00	25,00	0,00	602,90	0,00
106 03 99	13044	Leitor MP3 Creative MUVO V100 1GB	01	08/2007	2 356,61	2 292,11	0,00	4 648,72	4 648,72	0,00	16,67	0,00	4 648,72	0,00
107 02 12	13045	Tapetes sintéticos de protecção ao piso despoi	01	09/2007	8 204,26	0,00	0,00	8 204,26	8 204,26	0,00	25,00	0,00	8 204,26	0,00
110 20 03	13046	Carro enrolador dos tapetes de protecção	01	09/2007	844,06	0,00	0,00	844,06	844,06	0,00	12,50	0,00	844,06	0,00
117 01 03	13079	Electrobomba Dreno AT80/4/152 C245 - Coloc	01	09/2007	1 737,20	0,00	0,00	1 737,20	1 737,20	0,00	14,28	0,00	1 737,20	0,00
107 08 01	13080	Aspirador Ufesa Ac-4818	01	09/2007	108,61	0,00	0,00	108,61	108,61	0,00	100,00	0,00	108,61	0,00
107 08 01	13081	Aspirador Ufesa Ac-4818	01	09/2007	108,62	0,00	0,00	108,62	108,62	0,00	100,00	0,00	108,62	0,00
107 08 01	13082	Aspirador Ufesa Ac-4818	01	09/2007	108,62	0,00	0,00	108,62	108,62	0,00	100,00	0,00	108,62	0,00
107 08 01	13083	Aspirador Ufesa Ac-4818	01	09/2007	108,62	0,00	0,00	108,62	108,62	0,00	100,00	0,00	108,62	0,00
107 08 01	13084	Aspirador Ufesa Ac-4818	01	09/2007	108,62	0,00	0,00	108,62	108,62	0,00	100,00	0,00	108,62	0,00
107 08 01	13085	Aspirador Ufesa Ac-4818	01	09/2007	108,62	0,00	0,00	108,62	108,62	0,00	100,00	0,00	108,62	0,00
107 08 01	13086	Aspirador Ufesa Ac-4818	01	09/2007	108,62	0,00	0,00	108,62	108,62	0,00	100,00	0,00	108,62	0,00
107 08 01	13087	Aspirador Ufesa Ac-4818	01	09/2007	108,62	0,00	0,00	108,62	108,62	0,00	100,00	0,00	108,62	0,00
107 08 01	13088	Aspirador Ufesa Ac-4818	01	09/2007	108,62	0,00	0,00	108,62	108,62	0,00	100,00	0,00	108,62	0,00
107 08 01	13089	Aspirador Ufesa Ac-4818	01	09/2007	108,62	0,00	0,00	108,62	108,62	0,00	100,00	0,00	108,62	0,00
107 08 01	13090	Aspirador Ufesa Ac-4818	01	09/2007	108,65	0,00	0,00	108,65	108,65	0,00	100,00	0,00	108,65	0,00
107 05 14	13091	Equipamento de aquecimento composto por 4	01	10/2007	1 688,12	0,00	0,00	1 688,12	1 688,12	0,00	12,50	0,00	1 688,12	0,00
112 01 03	13095	Extintor de Pó químico ABC 6 Kg	01	11/2007	26,20	0,00	0,00	26,20	26,20	0,00	100,00	0,00	26,20	0,00



## Município de Ourém

# Ficha de amortizações por conta

Ano: 2017

Bem			Aquisição		Alterações patrimoniais		Valor bruto	Amortizações					Situação atual do bem	
GH	Nº Invent.	Descrição do bem	Tipo	Data	Valor aquisição /avaliação	Aumentos	Diminuições	Anos ant.	Exercício		Acum ulados	Valor patrim.liq.		
									Extraord.	Taxa				
Classificação patrimonial: 429														
112 01 03	13096	Extintor de Pó químico ABC 6 Kg	01	11/2007	26,23	0,00	0,00	26,23	26,23	0,00	100,00	0,00	26,23	0,00
112 01 03	13097	Extintor de Pó químico ABC 6 Kg	01	11/2007	26,23	0,00	0,00	26,23	26,23	0,00	100,00	0,00	26,23	0,00
112 01 03	13098	Extintor de Pó químico ABC 6 Kg	01	11/2007	26,23	0,00	0,00	26,23	26,23	0,00	100,00	0,00	26,23	0,00
112 01 03	13099	Extintor de Pó químico ABC 6 Kg	01	11/2007	26,23	0,00	0,00	26,23	26,23	0,00	100,00	0,00	26,23	0,00
112 01 03	13100	Extintor de Pó químico ABC 6 Kg	01	11/2007	26,23	0,00	0,00	26,23	26,23	0,00	100,00	0,00	26,23	0,00
107 01 27	13101	Abrigo de passageiros - Caxarias	01	10/2007	1 205,80	0,00	0,00	1 205,80	1 205,80	0,00	12,50	0,00	1 205,80	0,00
107 01 27	13102	Abrigo de passageiros - Andrés	01	10/2007	1 205,80	0,00	0,00	1 205,80	1 205,80	0,00	12,50	0,00	1 205,80	0,00
107 01 27	13103	Abrigo de Passageiros - Cruzamento Boieiro/Sc	01	10/2007	1 205,80	0,00	0,00	1 205,80	1 205,80	0,00	12,50	0,00	1 205,80	0,00
107 01 27	13104	Abrigo de Passageiros - Estaleiro	01	10/2007	1 205,80	0,00	0,00	1 205,80	1 205,80	0,00	12,50	0,00	1 205,80	0,00
107 04 01	13105	Ar Condicionado Midea MSE - 07HRN2	01	12/2007	602,90	0,00	0,00	602,90	602,90	0,00	12,50	0,00	602,90	0,00
107 09 03	13106	Bebedouro exterior	01	03/2007	259,91	0,00	0,00	259,91	259,91	0,00	12,50	0,00	259,91	0,00
112 03 99	13107	Sistema de alarme de detecção de intrusão	01	09/2007	3 352,12	0,00	0,00	3 352,12	3 352,12	0,00	20,00	0,00	3 352,12	0,00
106 03 10	13108	Gravador / Leitura LFH 9750	01	11/2007	595,78	0,00	0,00	595,78	595,78	0,00	20,00	0,00	595,78	0,00
106 03 99	13109	Microfone c/ comandos	01	11/2007	85,73	0,00	0,00	85,73	85,73	0,00	100,00	0,00	85,73	0,00
106 03 11	13110	Minigravador LFH 9600	01	11/2007	465,56	0,00	0,00	465,56	465,56	0,00	20,00	0,00	465,56	0,00
106 03 99	13111	Kit de Leitura em PC, LFH7277 Pro Transcribe	01	11/2007	346,19	0,00	0,00	346,19	346,19	0,00	14,28	0,00	346,19	0,00
107 05 99	13546	Termoacumulador a Gás de 300 LT	01	11/2007	5 332,43	0,00	0,00	5 332,43	5 332,43	0,00	12,50	0,00	5 332,43	0,00
106 02 10	13586	Mala Blogic	01	05/2008	131,47	0,00	0,00	131,47	131,47	0,00	100,00	0,00	131,47	0,00
106 02 10	13587	Mala Blogic	01	05/2008	131,47	0,00	0,00	131,47	131,47	0,00	100,00	0,00	131,47	0,00
106 02 10	13588	Mala Blogic	01	05/2008	131,47	0,00	0,00	131,47	131,47	0,00	100,00	0,00	131,47	0,00
106 02 10	13589	Mala Blogic	01	05/2008	131,47	0,00	0,00	131,47	131,47	0,00	100,00	0,00	131,47	0,00
106 02 10	13590	Mala Blogic	01	05/2008	131,47	0,00	0,00	131,47	131,47	0,00	100,00	0,00	131,47	0,00
106 02 10	13592	Mala Blogic	01	05/2008	131,47	0,00	0,00	131,47	131,47	0,00	100,00	0,00	131,47	0,00
106 02 10	13593	Mala Blogic	01	05/2008	131,47	0,00	0,00	131,47	131,47	0,00	100,00	0,00	131,47	0,00
106 02 10	13594	Mala Blogic	01	05/2008	131,47	0,00	0,00	131,47	131,47	0,00	100,00	0,00	131,47	0,00
106 02 10	13595	Mala Blogic	01	05/2008	131,47	0,00	0,00	131,47	131,47	0,00	100,00	0,00	131,47	0,00
106 02 10	13596	Mala Blogic	01	05/2008	131,47	0,00	0,00	131,47	131,47	0,00	100,00	0,00	131,47	0,00
106 02 10	13597	Mala Blogic	01	05/2008	131,47	0,00	0,00	131,47	131,47	0,00	100,00	0,00	131,47	0,00
106 02 10	13598	Mala Blogic	01	05/2008	131,47	0,00	0,00	131,47	131,47	0,00	100,00	0,00	131,47	0,00



Município de Ourém

## Ficha de amortizações por conta

Ano: 2017

Bem			Aquisição		Alterações patrimoniais		Valor bruto	Amortizações					Situação atual do bem	
GH	Nº Invent.	Descrição do bem	Tipo	Data	Valor aquisição /avaliação	Aumentos	Diminuições	Anos ant.	Exercício			Acum ulados	Valor patrim.liq.	
									Extraord.	Taxa	Valor			
Classificação patrimonial: 429														
106 02 10	13599	Mala Blogic	01	05/2008	131,47	0,00	0,00	131,47	131,47	0,00	100,00	0,00	131,47	0,00
106 02 10	13600	Mala Blogic	01	05/2008	131,47	0,00	0,00	131,47	131,47	0,00	100,00	0,00	131,47	0,00
106 02 10	13601	Mala Blogic	01	05/2008	131,47	0,00	0,00	131,47	131,47	0,00	100,00	0,00	131,47	0,00
106 02 10	13602	Mala Blogic	01	05/2008	131,47	0,00	0,00	131,47	131,47	0,00	100,00	0,00	131,47	0,00
106 02 10	13603	Mala Blogic	01	05/2008	131,47	0,00	0,00	131,47	131,47	0,00	100,00	0,00	131,47	0,00
106 02 10	13604	Mala Blogic	01	05/2008	131,47	0,00	0,00	131,47	131,47	0,00	100,00	0,00	131,47	0,00
106 02 10	13605	Mala Blogic	01	05/2008	131,47	0,00	0,00	131,47	131,47	0,00	100,00	0,00	131,47	0,00
106 02 10	13606	Mala Blogic	01	05/2008	131,47	0,00	0,00	131,47	131,47	0,00	100,00	0,00	131,47	0,00
106 02 10	13607	Mala Blogic	01	05/2008	131,47	0,00	0,00	131,47	131,47	0,00	100,00	0,00	131,47	0,00
106 02 10	13608	Mala Blogic	01	05/2008	131,47	0,00	0,00	131,47	131,47	0,00	100,00	0,00	131,47	0,00
106 02 10	13609	Mala Blogic	01	05/2008	131,47	0,00	0,00	131,47	131,47	0,00	100,00	0,00	131,47	0,00
106 02 10	13610	Mala Blogic	01	05/2008	131,47	0,00	0,00	131,47	131,47	0,00	100,00	0,00	131,47	0,00
106 02 10	13611	Mala Blogic	01	05/2008	131,47	0,00	0,00	131,47	131,47	0,00	100,00	0,00	131,47	0,00
106 02 10	13612	Mala Blogic	01	05/2008	131,47	0,00	0,00	131,47	131,47	0,00	100,00	0,00	131,47	0,00
106 02 10	13613	Mala Blogic	01	05/2008	131,47	0,00	0,00	131,47	131,47	0,00	100,00	0,00	131,47	0,00
106 02 10	13614	Mala Blogic	01	05/2008	131,47	0,00	0,00	131,47	131,47	0,00	100,00	0,00	131,47	0,00
106 02 10	13615	Mala Blogic	01	05/2008	131,47	0,00	0,00	131,47	131,47	0,00	100,00	0,00	131,47	0,00
106 02 10	13616	Mala Blogic	01	05/2008	131,47	0,00	0,00	131,47	131,47	0,00	100,00	0,00	131,47	0,00
106 02 10	13617	Mala Blogic	01	05/2008	131,64	0,00	0,00	131,64	131,64	0,00	100,00	0,00	131,64	0,00
106 02 10	13618	Mala Blogic	01	05/2008	131,47	0,00	0,00	131,47	131,47	0,00	100,00	0,00	131,47	0,00
106 02 10	13619	Mala Blogic	01	05/2008	131,47	0,00	0,00	131,47	131,47	0,00	100,00	0,00	131,47	0,00
106 02 10	13620	Mala Blogic	01	05/2008	131,47	0,00	0,00	131,47	131,47	0,00	100,00	0,00	131,47	0,00
106 02 10	13621	Mala Blogic	01	05/2008	131,47	0,00	0,00	131,47	131,47	0,00	100,00	0,00	131,47	0,00
106 02 10	13622	Mala Blogic	01	05/2008	131,47	0,00	0,00	131,47	131,47	0,00	100,00	0,00	131,47	0,00
106 02 10	13623	Mala Blogic	01	05/2008	131,47	0,00	0,00	131,47	131,47	0,00	100,00	0,00	131,47	0,00
106 02 10	13624	Mala Blogic	01	05/2008	131,47	0,00	0,00	131,47	131,47	0,00	100,00	0,00	131,47	0,00
106 02 10	13625	Mala Blogic	01	05/2008	131,47	0,00	0,00	131,47	131,47	0,00	100,00	0,00	131,47	0,00
106 02 10	13626	Mala Blogic	01	05/2008	131,47	0,00	0,00	131,47	131,47	0,00	100,00	0,00	131,47	0,00
106 02 10	13627	Mala Blogic	01	05/2008	131,47	0,00	0,00	131,47	131,47	0,00	100,00	0,00	131,47	0,00



Município de Ourém

## Ficha de amortizações por conta

Ano: 2017

Bem			Aquisição		Alterações patrimoniais		Valor bruto	Amortizações					Situação atual do bem	
GH	Nº Invent.	Descrição do bem	Tipo	Data	Valor aquisição /avaliação	Aumentos	Diminuições	Anos ant.	Extraord.	Exercício Taxa	Valor	Acum ulados	Valor patrim.liq.	
Classificação patrimonial: 429														
106 02 10	13628	Mala Blogic	01	05/2008	131,47	0,00	0,00	131,47	131,47	0,00	100,00	0,00	131,47	0,00
106 02 10	13629	Mala Blogic	01	05/2008	131,47	0,00	0,00	131,47	131,47	0,00	100,00	0,00	131,47	0,00
106 02 10	13630	Mala Blogic	01	05/2008	131,47	0,00	0,00	131,47	131,47	0,00	100,00	0,00	131,47	0,00
106 02 10	13631	Mala Blogic	01	05/2008	131,47	0,00	0,00	131,47	131,47	0,00	100,00	0,00	131,47	0,00
106 02 10	13632	Mala Blogic	01	05/2008	131,47	0,00	0,00	131,47	131,47	0,00	100,00	0,00	131,47	0,00
106 02 10	13633	Mala Blogic	01	05/2008	131,47	0,00	0,00	131,47	131,47	0,00	100,00	0,00	131,47	0,00
106 02 10	13634	Mala Blogic	01	05/2008	131,47	0,00	0,00	131,47	131,47	0,00	100,00	0,00	131,47	0,00
106 02 10	13635	Mala Blogic	01	05/2008	131,47	0,00	0,00	131,47	131,47	0,00	100,00	0,00	131,47	0,00
106 02 10	13636	Mala Blogic	01	05/2008	131,47	0,00	0,00	131,47	131,47	0,00	100,00	0,00	131,47	0,00
106 02 10	13638	Jogo didático - Digo o que faço digo o que digc	01	05/2008	46,91	0,00	0,00	46,91	46,91	0,00	100,00	0,00	46,91	0,00
106 02 10	13639	Jogo didático - Digo o que faço digo o que digc	01	05/2008	46,91	0,00	0,00	46,91	46,91	0,00	100,00	0,00	46,91	0,00
106 02 10	13640	Jogo didático - Digo o que faço digo o que digc	01	05/2008	46,91	0,00	0,00	46,91	46,91	0,00	100,00	0,00	46,91	0,00
106 02 10	13641	Jogo didático - Digo o que faço digo o que digc	01	05/2008	46,91	0,00	0,00	46,91	46,91	0,00	100,00	0,00	46,91	0,00
106 02 10	13642	Jogo didático - Digo o que faço digo o que digc	01	05/2008	46,91	0,00	0,00	46,91	46,91	0,00	100,00	0,00	46,91	0,00
106 02 10	13643	Jogo didático - Digo o que faço digo o que digc	01	05/2008	46,91	0,00	0,00	46,91	46,91	0,00	100,00	0,00	46,91	0,00
106 02 10	13644	Jogo didático - Digo o que faço digo o que digc	01	05/2008	46,91	0,00	0,00	46,91	46,91	0,00	100,00	0,00	46,91	0,00
106 02 10	13645	Jogo didático - Digo o que faço digo o que digc	01	05/2008	46,91	0,00	0,00	46,91	46,91	0,00	100,00	0,00	46,91	0,00
106 02 10	13646	Jogo didático - Digo o que faço digo o que digc	01	05/2008	46,91	0,00	0,00	46,91	46,91	0,00	100,00	0,00	46,91	0,00
106 02 10	13647	Jogo didático - Digo o que faço digo o que digc	01	05/2008	46,91	0,00	0,00	46,91	46,91	0,00	100,00	0,00	46,91	0,00
106 02 10	13648	Jogo didático - Digo o que faço digo o que digc	01	05/2008	46,91	0,00	0,00	46,91	46,91	0,00	100,00	0,00	46,91	0,00
106 02 10	13649	Jogo didático - Digo o que faço digo o que digc	01	05/2008	46,91	0,00	0,00	46,91	46,91	0,00	100,00	0,00	46,91	0,00
106 02 10	13650	Jogo didático - Digo o que faço digo o que digc	01	05/2008	46,91	0,00	0,00	46,91	46,91	0,00	100,00	0,00	46,91	0,00
106 02 10	13651	Jogo didático - Digo o que faço digo o que digc	01	05/2008	46,91	0,00	0,00	46,91	46,91	0,00	100,00	0,00	46,91	0,00
106 02 10	13652	Jogo didático - Digo o que faço digo o que digc	01	05/2008	46,91	0,00	0,00	46,91	46,91	0,00	100,00	0,00	46,91	0,00
106 02 10	13653	Jogo didático - Digo o que faço digo o que digc	01	05/2008	46,91	0,00	0,00	46,91	46,91	0,00	100,00	0,00	46,91	0,00
106 02 10	13654	Jogo didático - Digo o que faço digo o que digc	01	05/2008	46,91	0,00	0,00	46,91	46,91	0,00	100,00	0,00	46,91	0,00
106 02 10	13655	Jogo didático - Digo o que faço digo o que digc	01	05/2008	46,91	0,00	0,00	46,91	46,91	0,00	100,00	0,00	46,91	0,00
106 02 10	13656	Jogo didático - Digo o que faço digo o que digc	01	05/2008	46,91	0,00	0,00	46,91	46,91	0,00	100,00	0,00	46,91	0,00
106 02 10	13657	Jogo didático - Digo o que faço digo o que digc	01	05/2008	46,91	0,00	0,00	46,91	46,91	0,00	100,00	0,00	46,91	0,00



Município de Ourém

## Ficha de amortizações por conta

Ano: 2017

Bem			Aquisição		Alterações patrimoniais		Valor bruto	Amortizações					Situação atual do bem	
GH	Nº Invent.	Descrição do bem	Tipo	Data	Valor aquisição /avaliação	Aumentos	Diminuições	Anos ant.	Exercício			Acum ulados	Valor patrim.liq.	
									Extraord.	Taxa	Valor			
Classificação patrimonial: 429														
106 02 10	13658	Jogo didático - Digo o que faço digo o que digc	01	05/2008	46,91	0,00	0,00	46,91	46,91	0,00	100,00	0,00	46,91	0,00
106 02 10	13659	Jogo didático - Digo o que faço digo o que digc	01	05/2008	46,91	0,00	0,00	46,91	46,91	0,00	100,00	0,00	46,91	0,00
106 02 10	13660	Jogo didático - Digo o que faço digo o que digc	01	05/2008	46,90	0,00	0,00	46,90	46,90	0,00	100,00	0,00	46,90	0,00
106 02 10	13661	Jogo didático - Digo o que faço digo o que digc	01	05/2008	46,90	0,00	0,00	46,90	46,90	0,00	100,00	0,00	46,90	0,00
106 02 10	13662	Jogo didático - Digo o que faço digo o que digc	01	05/2008	46,90	0,00	0,00	46,90	46,90	0,00	100,00	0,00	46,90	0,00
106 02 10	13663	Jogo didático - Digo o que faço digo o que digc	01	05/2008	46,90	0,00	0,00	46,90	46,90	0,00	100,00	0,00	46,90	0,00
106 02 10	13664	Jogo didático - Digo o que faço digo o que digc	01	05/2008	46,90	0,00	0,00	46,90	46,90	0,00	100,00	0,00	46,90	0,00
106 02 10	13665	Jogo didático - Digo o que faço digo o que digc	01	05/2008	46,90	0,00	0,00	46,90	46,90	0,00	100,00	0,00	46,90	0,00
106 02 10	13666	Jogo didático - Digo o que faço digo o que digc	01	05/2008	46,90	0,00	0,00	46,90	46,90	0,00	100,00	0,00	46,90	0,00
106 02 10	13667	Jogo didático - Digo o que faço digo o que digc	01	05/2008	46,90	0,00	0,00	46,90	46,90	0,00	100,00	0,00	46,90	0,00
106 02 10	13668	Jogo didático - Digo o que faço digo o que digc	01	05/2008	46,90	0,00	0,00	46,90	46,90	0,00	100,00	0,00	46,90	0,00
106 02 10	13669	Jogo didático - Digo o que faço digo o que digc	01	05/2008	46,90	0,00	0,00	46,90	46,90	0,00	100,00	0,00	46,90	0,00
106 02 10	13670	Jogo didático - Digo o que faço digo o que digc	01	05/2008	46,90	0,00	0,00	46,90	46,90	0,00	100,00	0,00	46,90	0,00
106 02 10	13671	Jogo didático - Digo o que faço digo o que digc	01	05/2008	46,90	0,00	0,00	46,90	46,90	0,00	100,00	0,00	46,90	0,00
106 02 10	13672	Jogo didático - Digo o que faço digo o que digc	01	05/2008	46,90	0,00	0,00	46,90	46,90	0,00	100,00	0,00	46,90	0,00
106 02 10	13673	Jogo didático - Digo o que faço digo o que digc	01	05/2008	46,90	0,00	0,00	46,90	46,90	0,00	100,00	0,00	46,90	0,00
106 02 10	13674	Jogo didático - Digo o que faço digo o que digc	01	05/2008	46,90	0,00	0,00	46,90	46,90	0,00	100,00	0,00	46,90	0,00
106 02 10	13675	Jogo didático - Digo o que faço digo o que digc	01	05/2008	46,90	0,00	0,00	46,90	46,90	0,00	100,00	0,00	46,90	0,00
106 02 10	13676	Jogo didático - Digo o que faço digo o que digc	01	05/2008	46,90	0,00	0,00	46,90	46,90	0,00	100,00	0,00	46,90	0,00
106 02 10	13681	Jogo didático - Digo o que faço digo o que digc	01	05/2008	47,04	0,00	0,00	47,04	47,04	0,00	100,00	0,00	47,04	0,00
102 01 14	13715	Telemóvel - Nokia 1208 Preto	01	02/2008	24,06	0,00	0,00	24,06	24,06	0,00	100,00	0,00	24,06	0,00
102 01 14	13716	Telemóvel - Nokia 1208 Preto	01	02/2008	24,12	0,00	0,00	24,12	24,12	0,00	100,00	0,00	24,12	0,00
102 01 14	13717	Telemóvel - Nokia 1208 Preto	01	02/2008	24,12	0,00	0,00	24,12	24,12	0,00	100,00	0,00	24,12	0,00
102 01 14	13718	Telemóvel - Nokia 1208 Preto	01	02/2008	24,12	0,00	0,00	24,12	24,12	0,00	100,00	0,00	24,12	0,00
102 01 14	13719	Telemóvel - Nokia 1208 Preto	01	02/2008	24,12	0,00	0,00	24,12	24,12	0,00	100,00	0,00	24,12	0,00
102 01 14	13721	Telemóvel - Nokia 1208 Preto	01	02/2008	24,12	0,00	0,00	24,12	24,12	0,00	100,00	0,00	24,12	0,00
102 01 14	13722	Telemóvel - Nokia 6070 Grey	01	02/2008	24,12	0,00	0,00	24,12	24,12	0,00	100,00	0,00	24,12	0,00
102 01 14	13723	Telemóvel - Nokia 6070 Grey	01	02/2008	24,12	0,00	0,00	24,12	24,12	0,00	100,00	0,00	24,12	0,00
102 01 14	13724	Telemóvel - Nokia 6070 Grey	01	02/2008	24,12	0,00	0,00	24,12	24,12	0,00	100,00	0,00	24,12	0,00



## Município de Ourém

# Ficha de amortizações por conta

Ano: 2017

Bem			Aquisição		Alterações patrimoniais		Valor bruto		Amortizações				Situação atual do bem	
GH	Nº Invent.	Descrição do bem	Tipo	Data	Valor aquisição /avaliação	Aumentos	Diminuições	Anos ant.	Exercício		Acum ulados	Valor patrim.liq.		
									Extraord.	Taxa				
Classificação patrimonial: 429														
102 01 14	13725	Telemóvel - Nokia 6070 Grey	01	02/2008	24,12	0,00	0,00	24,12	24,12	0,00	100,00	0,00	24,12	0,00
102 01 14	13726	Telemóvel - Nokia 6070 Grey	01	02/2008	24,12	0,00	0,00	24,12	24,12	0,00	100,00	0,00	24,12	0,00
102 01 14	13728	Telemóvel - Nokia 6300 Black Silver	01	02/2008	24,12	0,00	0,00	24,12	24,12	0,00	100,00	0,00	24,12	0,00
102 01 14	13729	Telemóvel - Nokia 6300 Black Silver	01	02/2008	24,12	0,00	0,00	24,12	24,12	0,00	100,00	0,00	24,12	0,00
102 01 14	13730	Telemóvel - Nokia 6300 Black Silver	01	02/2008	24,12	0,00	0,00	24,12	24,12	0,00	100,00	0,00	24,12	0,00
102 01 14	13731	Telemóvel - Nokia E 65	01	02/2008	24,12	0,00	0,00	24,12	24,12	0,00	100,00	0,00	24,12	0,00
104 04 11	13732	Detector de Gás	01	03/2008	1 682,09	0,00	0,00	1 682,09	1 682,09	0,00	20,00	0,00	1 682,09	0,00
108 02 99	13733	Jogo de barras para tejadilho de carro, c/ chav	01	03/2008	70,18	0,00	0,00	70,18	70,18	0,00	100,00	0,00	70,18	0,00
108 02 99	13734	Jogo de barras de suporte para bicicletas, c/ cl	01	03/2008	47,19	0,00	0,00	47,19	47,19	0,00	100,00	0,00	47,19	0,00
108 02 99	13735	Jogo de barras de suporte para bicicletas, c/ cl	01	03/2008	47,19	0,00	0,00	47,19	47,19	0,00	100,00	0,00	47,19	0,00
107 02 15	13742	Tela fotográfica com vista aérea do Castelo de	01	03/2008	120,58	0,00	0,00	120,58	120,58	0,00	100,00	0,00	120,58	0,00
107 02 15	13743	Quadro fotográfico da vista aérea de Cova de I	01	03/2008	422,03	0,00	0,00	422,03	422,03	0,00	12,50	0,00	422,03	0,00
104 06 19	13745	Máquina fotográfica digital	01	04/2008	108,52	0,00	1,00	107,52	107,52	0,00	100,00	0,00	107,52	0,00
112 01 03	13753	Extintor Pó Químico ABC 2 Kg	01	03/2008	28,85	0,00	0,00	28,85	28,85	0,00	100,00	0,00	28,85	0,00
112 01 03	13754	Extintor Pó Químico ABC 2 Kg	01	03/2008	28,85	0,00	0,00	28,85	28,85	0,00	100,00	0,00	28,85	0,00
112 01 03	13755	Extintor Pó Químico ABC 2 Kg	01	03/2008	28,85	0,00	0,00	28,85	28,85	0,00	100,00	0,00	28,85	0,00
112 01 03	13756	Extintor Pó Químico ABC 2 Kg	01	03/2008	28,85	0,00	0,00	28,85	28,85	0,00	100,00	0,00	28,85	0,00
112 01 03	13757	Extintor Pó Químico ABC 2 Kg	01	03/2008	28,84	0,00	0,00	28,84	28,84	0,00	100,00	0,00	28,84	0,00
107 01 03	13758	Assento de criança (cadeirinha)	01	04/2008	1 465,66	0,00	0,00	1 465,66	1 465,66	0,00	12,50	0,00	1 465,66	0,00
112 03 99	13761	Sistema de alarme de detecção de intrusão	01	03/2008	958,61	0,00	0,00	958,61	958,61	0,00	20,00	0,00	958,61	0,00
101 01 99	13798	Máquina de descarregar tacógrafos (Smartacci	01	05/2008	446,15	0,00	0,00	446,15	446,15	0,00	25,00	0,00	446,15	0,00
106 03 10	13815	Gravador de voz Olympus WS - 210S	01	06/2008	134,53	0,00	0,00	134,53	134,53	0,00	100,00	0,00	134,53	0,00
104 06 19	13816	Maquina fotográfica digital Fuje A800	01	07/2008	154,28	0,00	0,00	154,28	154,28	0,00	100,00	0,00	154,28	0,00
106 02 16	13821	Expositor exterior de estrutura de alumínio e vi	01	05/2008	1 562,72	0,00	0,00	1 562,72	1 562,72	0,00	12,50	0,00	1 562,72	0,00
107 02 15	13827	Tela pintado a óleo com cavaleiro tauomático	08	09/2008	0,00	0,00	0,00	0,00	0,00	0,00	12,50	0,00	0,00	0,00
107 02 15	13828	Tela pintada a óleo com 6 folhas de árvore	08	09/2008	0,00	0,00	0,00	0,00	0,00	0,00	12,50	0,00	0,00	0,00
107 01 03	13829	Banco em pedra bojardado, para jardim	01	03/2008	144,70	0,00	0,00	144,70	144,70	0,00	100,00	0,00	144,70	0,00
107 01 03	14270	Assento de criança (cadeirinha)	01	09/2008	950,82	0,00	0,00	950,82	950,82	0,00	12,50	0,00	950,82	0,00
112 03 08	14287	Sinalética existente no centro histórico	01	09/2008	17 801,26	0,00	0,00	17 801,26	17 801,26	0,00	20,00	0,00	17 801,26	0,00



## Município de Ourém

# Ficha de amortizações por conta

Ano: 2017

Bem			Aquisição		Alterações patrimoniais		Valor bruto	Amortizações					Situação atual do bem	
GH	Nº Invent.	Descrição do bem	Tipo	Data	Valor aquisição /avaliação	Aumentos	Diminuições	Anos ant.		Extraord.	Exercício Taxa	Valor	Acum ulados	Valor patrim.liq.
Classificação patrimonial: 429														
106 03 99	14314	Leitor de DVD	01	09/2008	69,77	0,00	0,00	69,77	69,77	0,00	100,00	0,00	69,77	0,00
107 02 15	14315	Tela fotográfica com 9 fotografias de Cova de I	00	12/2008	299,00	0,00	0,00	299,00	295,93	0,00	12,50	3,07	299,00	0,00
102 01 14	14987	Telemóvel Nokia 2630	01	11/2008	23,92	0,00	0,00	23,92	23,92	0,00	100,00	0,00	23,92	0,00
102 01 14	14988	Telemóvel Nokia 2630	01	11/2008	23,92	0,00	0,00	23,92	23,92	0,00	100,00	0,00	23,92	0,00
102 01 14	14989	Telemóvel Nokia 2630	01	11/2008	23,92	0,00	0,00	23,92	23,92	0,00	100,00	0,00	23,92	0,00
112 03 02	14990	Sistema de alarme de detecção de intrusão, W	01	11/2008	478,40	0,00	0,00	478,40	478,40	0,00	20,00	0,00	478,40	0,00
102 01 14	15005	Telemóvel Nokia 2630 Preto	01	02/2009	23,92	0,00	0,00	23,92	23,92	0,00	25,00	0,00	23,92	0,00
102 01 14	15006	Telemóvel Nokia 2630 Preto	01	02/2009	23,92	0,00	0,00	23,92	23,92	0,00	25,00	0,00	23,92	0,00
102 01 14	15007	Telemóvel Nokia 2630 Preto	01	02/2009	23,92	0,00	0,00	23,92	23,92	0,00	25,00	0,00	23,92	0,00
102 01 14	15008	Telemóvel Nokia 6300 Black Silver	01	02/2009	23,92	0,00	0,00	23,92	23,92	0,00	25,00	0,00	23,92	0,00
112 03 99	15009	Sistema de alarme de detecção de intrusão	01	05/2008	2 544,24	0,00	0,00	2 544,24	2 544,24	0,00	20,00	0,00	2 544,24	0,00
112 03 99	15010	Detector de incêndio	01	12/2008	599,98	0,00	0,00	599,98	599,98	0,00	20,00	0,00	599,98	0,00
107 04 01	15011	Ar condicionado - unidade interior	01	12/2008	602,00	0,00	0,00	602,00	602,00	0,00	12,50	0,00	602,00	0,00
107 04 01	15012	Ar condicionado - unidade interior	01	12/2008	602,00	0,00	0,00	602,00	602,00	0,00	12,50	0,00	602,00	0,00
107 04 01	15013	Ar condicionado - unidade interior	01	12/2008	602,00	0,00	0,00	602,00	602,00	0,00	12,50	0,00	602,00	0,00
107 04 01	15014	Ar condicionado - unidade exterior	01	12/2008	888,00	0,00	0,00	888,00	888,00	0,00	12,50	0,00	888,00	0,00
107 04 01	15015	Ar condicionado - unidade exterior	01	12/2008	888,00	0,00	0,00	888,00	888,00	0,00	12,50	0,00	888,00	0,00
107 04 01	15016	Ar condicionado - unidade exterior	01	12/2008	888,00	0,00	0,00	888,00	888,00	0,00	12,50	0,00	888,00	0,00
107 04 14	15017	Ventilador	01		120,80	0,00	0,00	120,80	120,80	0,00	100,00	0,00	120,80	0,00
107 04 14	15018	Ventilador	01		120,80	0,00	0,00	120,80	120,80	0,00	100,00	0,00	120,80	0,00
107 04 07	15019	Hote de inox c/ ventiladores	01	12/2008	645,55	0,00	0,00	645,55	645,55	0,00	12,50	0,00	645,55	0,00
107 01 99	15035	Armação metálica com 16 caixas de correio en	01	02/2009	1 242,65	0,00	0,00	1 242,65	1 229,70	0,00	12,50	12,95	1 242,65	0,00
107 01 99	15036	Armação metálica com 10 caixas de correio en	01	02/2009	785,77	0,00	0,00	785,77	777,58	0,00	12,50	8,19	785,77	0,00
103 01 11	15059	Placar decorativo e publicitário em vinil digital -	01	03/2009	406,64	0,00	0,00	406,64	393,93	0,00	12,50	12,71	406,64	0,00
107 05 99	15060	Termoacumulador (cilindro) eléctrico	01	03/2009	412,62	0,00	0,00	412,62	399,75	0,00	12,50	12,87	412,62	0,00
112 01 03	15243	Extintor de pó químico, 6 kg	01	08/2009	56,81	0,00	0,00	56,81	56,81	0,00	25,00	0,00	56,81	0,00
112 01 03	15244	Extintor de pó químico, 6 kg	01	08/2009	56,81	0,00	0,00	56,81	56,81	0,00	25,00	0,00	56,81	0,00
107 06 04	15245	Máquina de café - de capsulas	01	08/2009	149,50	0,00	0,00	149,50	137,06	0,00	12,50	12,44	149,50	0,00
107 06 04	15246	Mini frigorífico de 50 lts	01	08/2009	137,54	0,00	0,00	137,54	126,06	0,00	12,50	11,48	137,54	0,00



## Município de Ourém

# Ficha de amortizações por conta

Ano: 2017

Bem			Aquisição		Alterações patrimoniais		Valor bruto	Amortizações					Situação atual do bem	
GH	Nº Invent.	Descrição do bem	Tipo	Data	Valor aquisição /avaliação	Aumentos	Diminuições	Anos ant.	Exercício		Acum ulados	Valor patrim.liq.		
									Extraord.	Taxa			Valor	
Classificação patrimonial: 429														
107 06 04	15247	Microndas de 19 lts	01	08/2009	77,74	0,00	0,00	77,74	71,28	0,00	12,50	6,46	77,74	0,00
101 01 99	15248	UPS 2000VA	01	08/2009	3 253,12	0,00	0,00	3 253,12	3 253,12	0,00	25,00	0,00	3 253,12	0,00
101 01 19	15249	Router 3G wireless	01	08/2009	394,32	0,00	0,00	394,32	394,32	0,00	25,00	0,00	394,32	0,00
107 01 99	15254	Tapete verde de entrada com relva artificial	01	06/2009	520,76	0,00	0,00	520,76	493,68	0,00	12,50	27,08	520,76	0,00
103 01 99	15274	Chaveiro monobloco para 1500 chaves	01	05/2009	991,68	0,00	0,00	991,68	950,36	0,00	12,50	41,32	991,68	0,00
107 02 01	15374	Alcatifa vermelha premium c/ 4,4x 2,8 mt	01	06/2009	263,75	0,00	0,00	263,75	263,75	0,00	25,00	0,00	263,75	0,00
104 08 05	15375	Relógio de ponto por proximidade - Sistema c	01	06/2009	1 266,04	0,00	0,00	1 266,04	1 266,04	0,00	14,28	0,00	1 266,04	0,00
104 08 05	15376	Relógio de ponto por proximidade - Sistema c	01	06/2009	1 266,04	0,00	0,00	1 266,04	1 266,04	0,00	14,28	0,00	1 266,04	0,00
110 02 01	15378	Electrobomba Submersível para remoção de a	01	05/2009	1 249,82	0,00	0,00	1 249,82	1 171,73	0,00	12,50	78,09	1 249,82	0,00
110 02 01	15379	Electrobomba submersível com boia	01	05/2009	911,35	0,00	0,00	911,35	854,40	0,00	12,50	56,95	911,35	0,00
110 02 01	15380	Electrobomba submersível com boia	01	05/2009	911,35	0,00	0,00	911,35	854,40	0,00	12,50	56,95	911,35	0,00
105 01 05	15382	Manual de Testes WISCIII - escala de inteligên	01	06/2009	1 279,73	0,00	0,00	1 279,73	1 279,73	0,00	14,28	0,00	1 279,73	0,00
105 01 05	15383	Manual Teste CAT - Apercepção Infantil para c	01	06/2009	68,39	0,00	0,00	68,39	68,39	0,00	14,28	0,00	68,39	0,00
105 01 05	15384	Manual de teste PSI - Indice de stress parental	01	06/2009	217,67	0,00	0,00	217,67	217,67	0,00	14,28	0,00	217,67	0,00
101 02 99	15385	Aplicativo de Testes - Cegog Test System	01	06/2009	73,91	0,00	0,00	73,91	73,91	0,00	33,33	0,00	73,91	0,00
112 03 01	15395	Rotativo Hella 24 V	01	07/2009	1 026,17	0,00	0,00	1 026,17	1 026,17	0,00	20,00	0,00	1 026,17	0,00
112 03 01	15396	Rotativo Hella 12 V	01	07/2009	1 004,06	0,00	0,00	1 004,06	1 004,06	0,00	20,00	0,00	1 004,06	0,00
107 01 99	15397	Vaso grande de cor branco	01	07/2009	515,79	0,00	0,00	515,79	472,78	0,00	12,50	43,01	515,79	0,00
107 01 99	15398	Vaso grande de cor branco	01	07/2009	515,77	0,00	0,00	515,77	472,78	0,00	12,50	42,99	515,77	0,00
107 01 99	15399	Carro armazém plataforma 48 x 72 cm	01	08/2009	24,87	0,00	0,00	24,87	23,07	0,00	12,50	1,80	24,87	0,00
107 02 99	15401	Cortinas verticais PVC brancas 2x0,66x1,78	01	07/2009	96,72	0,00	0,00	96,72	89,67	0,00	12,50	7,05	96,72	0,00
107 02 99	15402	Cortinas verticais PVC brancas 2x2,00x1,78	01	07/2009	209,14	0,00	0,00	209,14	193,87	0,00	12,50	15,27	209,14	0,00
107 02 99	15403	Cortinas verticais PVC brancas 2x2,00x1,78	01	07/2009	209,14	0,00	0,00	209,14	193,87	0,00	12,50	15,27	209,14	0,00
107 02 99	15404	Cortinas verticais PVC brancas 2x0,66x1,00	01	07/2009	95,52	0,00	0,00	95,52	88,56	0,00	12,50	6,96	95,52	0,00
107 02 99	15405	Cortinas verticais PVC brancas 2x0,66x1,00	01	07/2009	95,52	0,00	0,00	95,52	88,56	0,00	12,50	6,96	95,52	0,00
107 02 99	15406	Cortinas verticais PVC brancas 2x0,66x1,00	01	07/2009	95,52	0,00	0,00	95,52	88,56	0,00	12,50	6,96	95,52	0,00
107 02 99	15407	Cortinas verticais PVC brancas 2x0,90x1,00	01	07/2009	95,55	0,00	0,00	95,55	88,56	0,00	12,50	6,99	95,55	0,00
107 02 99	15408	Cortinas verticais PVC brancas 2x0,90x1,00	01	07/2009	95,57	0,00	0,00	95,57	88,63	0,00	12,50	6,94	95,57	0,00
111 04 01	15409	Oleão de corpo laranja	01	07/2009	1 393,34	0,00	0,00	1 393,34	737,81	0,00	7,14	99,48	837,29	556,05





## Município de Ourém

# Ficha de amortizações por conta

Ano: 2017

Bem			Aquisição		Alterações patrimoniais		Valor bruto	Amortizações					Situação atual do bem	
GH	Nº Invent.	Descrição do bem	Tipo	Data	Valor aquisição /avaliação	Aumentos	Diminuições	Anos ant.		Extraord.	Exercício Taxa	Valor	Acum ulados	Valor patrim.liq.
Classificação patrimonial: 429														
111 04 01	15410	Oleão de corpo laranja	01	07/2009	1 393,34	0,00	0,00	1 393,34	737,81	0,00	7,14	99,48	837,29	556,05
111 04 01	15411	Oleão de corpo laranja	01	07/2009	1 393,34	0,00	0,00	1 393,34	737,81	0,00	7,14	99,48	837,29	556,05
111 04 01	15412	Oleão de corpo laranja	01	07/2009	1 393,34	0,00	0,00	1 393,34	737,81	0,00	7,14	99,48	837,29	556,05
107 01 99	15416	Carro armazém plataforma 62x92	01	09/2009	24,87	0,00	0,00	24,87	22,55	0,00	12,50	2,32	24,87	0,00
104 06 19	15421	Máquina fotográfica Nikon Coolpix L20	01	09/2009	168,52	0,00	0,00	168,52	168,52	0,00	20,00	0,00	168,52	0,00
107 08 01	15423	Aspirador	01	12/2009	79,63	0,00	0,00	79,63	79,63	0,00	20,00	0,00	79,63	0,00
107 02 20	15432	Floreira em ferro fundido rectangular 750x450x	01	10/2009	4 664,40	0,00	0,00	4 664,40	4 664,40	0,00	20,00	0,00	4 664,40	0,00
107 02 20	15433	Floreira em ferro fundido rectangular 1200x450	01	10/2009	4 927,52	0,00	0,00	4 927,52	4 927,52	0,00	20,00	0,00	4 927,52	0,00
107 02 20	15434	Floreira em ferro fundido circular	01	10/2009	5 501,60	0,00	0,00	5 501,60	5 501,60	0,00	20,00	0,00	5 501,60	0,00
107 01 21	15440	Papeleiras para os sanitários	01	10/2009	50,23	0,00	0,00	50,23	45,53	0,00	12,50	4,70	50,23	0,00
107 01 21	15441	Papeleiras para os sanitários	01	10/2009	50,23	0,00	0,00	50,23	45,53	0,00	12,50	4,70	50,23	0,00
107 01 21	15442	Papeleiras para os sanitários	01	10/2009	50,23	0,00	0,00	50,23	45,53	0,00	12,50	4,70	50,23	0,00
107 01 21	15443	Papeleiras para os sanitários	01	10/2009	50,23	0,00	0,00	50,23	45,53	0,00	12,50	4,70	50,23	0,00
107 01 21	15444	Papeleiras para os sanitários	01	10/2009	50,23	0,00	0,00	50,23	45,53	0,00	12,50	4,70	50,23	0,00
107 01 21	15445	Papeleiras para os sanitários	01	10/2009	50,23	0,00	0,00	50,23	45,53	0,00	12,50	4,70	50,23	0,00
107 01 21	15446	Papeleiras para os sanitários	01	10/2009	50,23	0,00	0,00	50,23	45,53	0,00	12,50	4,70	50,23	0,00
107 01 21	15447	Papeleiras para os sanitários	01	10/2009	50,23	0,00	0,00	50,23	45,53	0,00	12,50	4,70	50,23	0,00
107 01 21	15448	Papeleiras para os sanitários	01	10/2009	50,23	0,00	0,00	50,23	45,53	0,00	12,50	4,70	50,23	0,00
107 01 21	15449	Papeleiras para os sanitários	01	10/2009	50,23	0,00	0,00	50,23	45,53	0,00	12,50	4,70	50,23	0,00
107 01 21	15450	Papeleiras para os sanitários	01	10/2009	50,23	0,00	0,00	50,23	45,53	0,00	12,50	4,70	50,23	0,00
107 01 21	15451	Papeleiras para os sanitários	01	10/2009	50,23	0,00	0,00	50,23	45,53	0,00	12,50	4,70	50,23	0,00
107 01 21	15452	Papeleiras para os sanitários	01	10/2009	50,23	0,00	0,00	50,23	45,53	0,00	12,50	4,70	50,23	0,00
107 01 21	15453	Papeleiras para os sanitários	01	10/2009	50,23	0,00	0,00	50,23	45,53	0,00	12,50	4,70	50,23	0,00
107 01 21	15454	Papeleiras para os sanitários	01	10/2009	50,23	0,00	0,00	50,23	45,53	0,00	12,50	4,70	50,23	0,00
107 01 21	15455	Papeleiras para os sanitários	01	10/2009	50,23	0,00	0,00	50,23	45,53	0,00	12,50	4,70	50,23	0,00
107 01 21	15456	Papeleiras para os sanitários	01	10/2009	50,23	0,00	0,00	50,23	45,53	0,00	12,50	4,70	50,23	0,00
107 01 21	15457	Papeleiras para os sanitários	01	10/2009	50,23	0,00	0,00	50,23	45,53	0,00	12,50	4,70	50,23	0,00
107 01 21	15458	Dispensador de papel	01	10/2009	45,45	0,00	0,00	45,45	41,18	0,00	12,50	4,27	45,45	0,00
107 01 21	15461	Dispensador de papel	01	10/2009	45,45	0,00	0,00	45,45	41,18	0,00	12,50	4,27	45,45	0,00



Município de Ourém

## Ficha de amortizações por conta

Ano: 2017

Bem			Aquisição		Alterações patrimoniais		Valor bruto	Amortizações					Situação atual do bem	
GH	Nº Invent.	Descrição do bem	Tipo	Data	Valor aquisição /avaliação	Aumentos	Diminuições		Anos ant.	Exercício		Acum ulados	Valor patrim.liq.	
										Extraord.	Taxa Valor			
Classificação patrimonial: 429														
107 01 21	15462	Dispensador de papel	01	10/2009	45,45	0,00	0,00	45,45	41,18	0,00	12,50	4,27	45,45	0,00
107 01 21	15463	Dispensador de papel	01	10/2009	45,45	0,00	0,00	45,45	41,18	0,00	12,50	4,27	45,45	0,00
107 01 21	15464	Dispensador de papel	01	10/2009	45,45	0,00	0,00	45,45	41,18	0,00	12,50	4,27	45,45	0,00
107 01 21	15465	Dispensador de papel	01	10/2009	45,45	0,00	0,00	45,45	41,18	0,00	12,50	4,27	45,45	0,00
107 01 21	15466	Dispensador de papel	01	10/2009	45,45	0,00	0,00	45,45	41,18	0,00	12,50	4,27	45,45	0,00
107 01 21	15467	Dispensador de papel	01	10/2009	45,45	0,00	0,00	45,45	41,18	0,00	12,50	4,27	45,45	0,00
107 01 21	15468	Dispensador de papel	01	10/2009	45,45	0,00	0,00	45,45	41,18	0,00	12,50	4,27	45,45	0,00
107 01 21	15469	Dispensador de papel	01	10/2009	45,45	0,00	0,00	45,45	41,18	0,00	12,50	4,27	45,45	0,00
107 01 21	15470	Dispensador de papel	01	10/2009	45,45	0,00	0,00	45,45	41,18	0,00	12,50	4,27	45,45	0,00
107 01 21	15471	Dispensador de papel	01	10/2009	45,45	0,00	0,00	45,45	41,18	0,00	12,50	4,27	45,45	0,00
107 01 21	15472	Dispensador de papel	01	10/2009	45,45	0,00	0,00	45,45	41,18	0,00	12,50	4,27	45,45	0,00
107 01 21	15473	Dispensador de papel	01	10/2009	45,45	0,00	0,00	45,45	41,18	0,00	12,50	4,27	45,45	0,00
107 01 21	15474	Dispensador de papel	01	10/2009	45,45	0,00	0,00	45,45	41,18	0,00	12,50	4,27	45,45	0,00
107 01 21	15475	Dispensador de papel	01	10/2009	45,45	0,00	0,00	45,45	41,18	0,00	12,50	4,27	45,45	0,00
107 01 21	15476	Dispensador de papel	01	10/2009	45,45	0,00	0,00	45,45	41,18	0,00	12,50	4,27	45,45	0,00
107 01 21	15477	Dispensador de papel	01	10/2009	45,45	0,00	0,00	45,45	41,18	0,00	12,50	4,27	45,45	0,00
102 01 14	15503	Telemóvel Nokia 2330 Black	01	11/2009	23,92	0,00	0,00	23,92	23,92	0,00	25,00	0,00	23,92	0,00
102 01 14	15513	Telemóvel Nokia 2330 Black	01	11/2009	23,92	0,00	0,00	23,92	23,92	0,00	25,00	0,00	23,92	0,00
102 01 14	15514	Telemóvel Nokia 2330	01	11/2009	23,92	0,00	0,00	23,92	23,92	0,00	25,00	0,00	23,92	0,00
102 01 14	15515	Telemóvel Nokia 2330	01	11/2009	23,92	0,00	0,00	23,92	23,92	0,00	25,00	0,00	23,92	0,00
102 01 14	15516	Telemóvel Nokia 2330	01	11/2009	23,92	0,00	0,00	23,92	23,92	0,00	25,00	0,00	23,92	0,00
102 01 14	15517	Telemóvel Nokia 2330	01	11/2009	23,92	0,00	0,00	23,92	23,92	0,00	25,00	0,00	23,92	0,00
102 01 14	15518	Telemóvel Nokia 2330	01	11/2009	23,92	0,00	0,00	23,92	23,92	0,00	25,00	0,00	23,92	0,00
102 01 14	15519	Telemóvel Nokia 2330	01	11/2009	23,92	0,00	0,00	23,92	23,92	0,00	25,00	0,00	23,92	0,00
102 01 14	15520	Telemóvel Nokia 2330	01	11/2009	23,92	0,00	0,00	23,92	23,92	0,00	25,00	0,00	23,92	0,00
102 01 14	15521	Telemóvel Nokia 2330	01	11/2009	23,92	0,00	0,00	23,92	23,92	0,00	25,00	0,00	23,92	0,00
102 01 14	15522	Telemóvel Nokia 2330	01	11/2009	23,92	0,00	0,00	23,92	23,92	0,00	25,00	0,00	23,92	0,00
102 01 14	15523	Telemóvel Nokia 5800	01	11/2009	23,92	0,00	0,00	23,92	23,92	0,00	25,00	0,00	23,92	0,00
102 01 14	15524	Telemóvel Nokia E71 Black Steel	01	11/2009	23,92	0,00	0,00	23,92	23,92	0,00	25,00	0,00	23,92	0,00



## Município de Ourém

# Ficha de amortizações por conta

Ano: 2017

Bem			Aquisição		Alterações patrimoniais		Valor bruto		Amortizações				Situação atual do bem	
GH	Nº Invent.	Descrição do bem	Tipo	Data	Valor aquisição /avaliação	Aumentos	Diminuições	Anos ant.	Exercício		Acum ulados	Valor patrim.liq.		
									Extraord.	Taxa Valor				
Classificação patrimonial: 429														
102 01 14	15525	Telemóvel N86	01	11/2009	23,92	0,00	0,00	23,92	23,92	0,00	25,00	0,00	23,92	0,00
102 01 14	15526	Telemóvel Nokia E66	01	11/2009	23,92	0,00	0,00	23,92	23,92	0,00	25,00	0,00	23,92	0,00
102 01 14	15527	Telemóvel Nokia E66	01	11/2009	23,92	0,00	0,00	23,92	23,92	0,00	25,00	0,00	23,92	0,00
102 01 14	15528	Telemóvel Nokia E66	01	11/2009	23,92	0,00	0,00	23,92	23,92	0,00	25,00	0,00	23,92	0,00
106 02 16	15601	Expositor acrílico transparente, com separador	01	10/2009	77,74	0,00	0,00	77,74	68,85	0,00	12,50	8,89	77,74	0,00
106 02 16	15602	Expositor acrílico transparente, com separador	01	10/2009	77,74	0,00	0,00	77,74	68,85	0,00	12,50	8,89	77,74	0,00
103 02 11	15635	Triturador de papel mod. Ideal 2220	01	12/2009	228,44	0,00	0,00	228,44	228,44	0,00	20,00	0,00	228,44	0,00
101 01 99	15640	Conversor telefone IP/Analógico	01	12/2009	82,93	0,00	0,00	82,93	82,93	0,00	25,00	0,00	82,93	0,00
101 01 99	15641	Conversor telefone IP/Analógico	01	12/2009	82,93	0,00	0,00	82,93	82,93	0,00	25,00	0,00	82,93	0,00
101 01 99	15642	Conversor telefone IP/Analógico	01	12/2009	82,93	0,00	0,00	82,93	82,93	0,00	25,00	0,00	82,93	0,00
101 01 99	15643	Conversor telefone IP/Analógico	01	12/2009	82,93	0,00	0,00	82,93	82,93	0,00	25,00	0,00	82,93	0,00
101 01 99	15644	Conversor telefone IP/Analógico	01	12/2009	82,93	0,00	0,00	82,93	82,93	0,00	25,00	0,00	82,93	0,00
101 01 99	15645	Conversor de Fibra Optica/ UTP	01	12/2009	112,95	0,00	0,00	112,95	112,95	0,00	25,00	0,00	112,95	0,00
101 01 99	15646	Conversor de Fibra Optica/ UTP	01	12/2009	112,95	0,00	0,00	112,95	112,95	0,00	25,00	0,00	112,95	0,00
101 01 99	15647	Conestores de fibra LC/SC	01	12/2009	2 661,09	0,00	0,00	2 661,09	2 661,09	0,00	25,00	0,00	2 661,09	0,00
112 04 99	15648	Vara de salvamento	01	07/2009	173,42	0,00	0,00	173,42	173,42	0,00	20,00	0,00	173,42	0,00
112 04 02	15649	Boia anelar de salvamento, c/ corda incorporac	01	07/2009	48,94	0,00	0,00	48,94	48,94	0,00	20,00	0,00	48,94	0,00
112 04 02	15650	Boia anelar de salvamento, c/ corda incorporac	01	07/2009	48,94	0,00	0,00	48,94	48,94	0,00	20,00	0,00	48,94	0,00
112 04 02	15651	Boia anelar de salvamento, c/ corda incorporac	01	07/2009	48,93	0,00	0,00	48,93	48,93	0,00	20,00	0,00	48,93	0,00
107 01 99	15654	Guarda sol aluminio poli 3 mt	01		36,94	0,00	0,00	36,94	32,73	0,00	12,50	4,21	36,94	0,00
107 01 99	15655	Guarda sol aluminio poli 3 mt	01		36,94	0,00	0,00	36,94	32,73	0,00	12,50	4,21	36,94	0,00
107 01 99	15656	Guarda sol aluminio poli 3 mt	01		36,94	0,00	0,00	36,94	32,73	0,00	12,50	4,21	36,94	0,00
107 01 99	15657	Base chapéu cimento redondo 22 kg	01		25,00	0,00	0,00	25,00	22,17	0,00	12,50	2,83	25,00	0,00
107 01 99	15658	Base chapéu cimento redondo 22 kg	01		25,00	0,00	0,00	25,00	22,17	0,00	12,50	2,83	25,00	0,00
107 01 99	15659	Base chapéu cimento redondo 22 kg	01		24,38	0,00	0,00	24,38	21,60	0,00	12,50	2,78	24,38	0,00
107 04 01	15660	Sistema de Produção de Frio	01	12/2009	74 737,05	0,00	0,00	74 737,05	66 173,42	0,00	12,50	8 563,63	74 737,05	0,00
107 04 01	15661	Sistema de produção de calor	01	12/2009	23 768,13	0,00	0,00	23 768,13	21 044,73	0,00	12,50	2 723,40	23 768,13	0,00
104 03 07	15662	Gerador a diesel	23	12/2009	27 811,10	0,00	0,00	27 811,10	27 811,10	0,00	20,00	0,00	27 811,10	0,00
101 01 99	15663	UPS 20 KVA (do piso 0)	23	12/2009	6 487,93	727,89	0,00	7 215,82	7 215,82	0,00	50,00	0,00	7 215,82	0,00



## Município de Ourém

# Ficha de amortizações por conta

Ano: 2017

Bem			Aquisição		Alterações patrimoniais		Valor bruto	Amortizações					Situação atual do bem	
GH	Nº Invent.	Descrição do bem	Tipo	Data	Valor aquisição /avaliação	Aumentos	Diminuições	Anos ant.	Exercício		Acum ulados	Valor patrim.liq.		
									Extraord.	Taxa				
Classificação patrimonial: 429														
101 01 99	15664	UPS 20 KVA (do piso 1)	23	12/2009	6 487,93	915,86	0,00	7 403,79	7 403,79	0,00	100,00	0,00	7 403,79	0,00
101 01 99	15665	UPS 10 KVA (do piso 2)	23	12/2009	5 550,89	1 426,79	0,00	6 977,68	6 977,68	0,00	100,00	0,00	6 977,68	0,00
112 03 99	15666	Sistema de Detecção de incêndio	23	12/2009	50 421,37	0,00	0,00	50 421,37	50 421,37	0,00	20,00	0,00	50 421,37	0,00
108 01 99	15667	Elevador - Ascensor de serviço hidráulico	23	12/2009	14 586,69	0,00	0,00	14 586,69	12 915,33	0,00	12,50	1 671,36	14 586,69	0,00
108 01 99	15668	Elevador - Ascensor de serviço hidráulico	23	12/2009	15 715,98	0,00	0,00	15 715,98	13 915,21	0,00	12,50	1 800,77	15 715,98	0,00
108 01 99	15669	Elevador - Ascnesor de serviço hidráulico	23	12/2009	16 468,84	0,00	0,00	16 468,84	14 581,82	0,00	12,50	1 887,02	16 468,84	0,00
101 01 01	15670	Bastidor informático - art. 12.6.1	01		2 000,00	0,00	0,00	2 000,00	1 770,83	0,00	12,50	229,17	2 000,00	0,00
112 03 99	15671	Sistema de detecção de incêndios art. - 14.1	01		3 523,83	0,00	0,00	3 523,83	3 523,83	0,00	20,00	0,00	3 523,83	0,00
112 01 03	15672	Extintor Dioxido de Carbono CO2 - 5 kg - art. -	01		118,13	0,00	0,00	118,13	118,13	0,00	25,00	0,00	118,13	0,00
112 01 03	15673	Extintor de pó químico ABC - 6 Kg - art. 14.7.	01		6,65	0,00	0,00	6,65	6,65	0,00	25,00	0,00	6,65	0,00
112 01 03	15674	Extintor de pó químico ABC - 6 Kg - art. 14.7.	01		6,65	0,00	0,00	6,65	6,65	0,00	25,00	0,00	6,65	0,00
112 01 03	15675	Extintor de pó químico ABC - 6 Kg - art. 14.7.	01		6,65	0,00	0,00	6,65	6,65	0,00	25,00	0,00	6,65	0,00
112 01 03	15676	Extintor de pó químico ABC - 6 Kg - art. 14.7.	01		6,65	0,00	0,00	6,65	6,65	0,00	25,00	0,00	6,65	0,00
112 01 03	15677	Extintor de pó químico ABC - 6 Kg - art. 14.7.	01		6,65	0,00	0,00	6,65	6,65	0,00	25,00	0,00	6,65	0,00
112 01 03	15678	Extintor de pó químico ABC - 6 Kg - art. 14.7.	01		6,65	0,00	0,00	6,65	6,65	0,00	25,00	0,00	6,65	0,00
107 04 01	15679	Ar condicionado - art. 15	01		3 680,25	0,00	0,00	3 680,25	3 258,55	0,00	12,50	421,70	3 680,25	0,00
107 04 07	15680	Exaustor apanha fumos c/ ventilador, iluminaç	01		2 090,55	0,00	0,00	2 090,55	1 851,02	0,00	12,50	239,53	2 090,55	0,00
107 04 07	15681	Exaustor apanha fumos c/ ventilador, iluminaç	01		2 090,56	0,00	0,00	2 090,56	1 851,02	0,00	12,50	239,54	2 090,56	0,00
108 01 99	15682	Ascensor de serviço - art. 16	01		16 250,00	0,00	0,00	16 250,00	14 388,02	0,00	12,50	1 861,98	16 250,00	0,00
104 05 22	15683	Termómetro - No Touch Baby	01	12/2009	52,72	0,00	0,00	52,72	52,72	0,00	20,00	0,00	52,72	0,00
118 05 04	15685	Painel informativo - Piscina do Agroal	01	01/2010	184,18	0,00	0,00	184,18	159,22	0,00	12,50	23,02	182,24	1,94
104 06 19	15691	Máquina fotográfica Fujifilm FinePix A 170	01	01/2010	89,60	0,00	0,00	89,60	89,60	0,00	20,00	0,00	89,60	0,00
107 06 04	15692	Micro - ondas, LG	01	02/2010	69,67	0,00	0,00	69,67	60,24	0,00	12,50	8,71	68,95	0,72
106 03 03	15697	Coluna de som - EV01	01	01/2010	89,70	0,00	0,00	89,70	88,60	0,00	14,28	1,10	89,70	0,00
106 03 03	15698	Coluna de som - EV01	01	01/2010	89,70	0,00	0,00	89,70	88,60	0,00	14,28	1,10	89,70	0,00
106 03 01	15699	Amplificador com 4 canais - BCT	01	01/2010	217,47	0,00	0,00	217,47	214,76	0,00	14,28	2,71	217,47	0,00
106 03 99	15700	Microfone sem fio - auricular	01	01/2010	180,60	0,00	0,00	180,60	178,38	0,00	14,28	2,22	180,60	0,00
106 03 99	15701	Microfone de fio	01	01/2010	39,47	0,00	0,00	39,47	39,01	0,00	14,28	0,46	39,47	0,00
111 04 01	15702	Oleão de corpo laranja	01	01/2010	1 393,34	0,00	0,00	1 393,34	688,07	0,00	7,14	99,48	787,55	605,79



## Município de Ourém

# Ficha de amortizações por conta

Ano: 2017

Bem			Aquisição		Alterações patrimoniais		Valor bruto	Amortizações					Situação atual do bem	
GH	Nº Invent.	Descrição do bem	Tipo	Data	Valor aquisição /avaliação	Aumentos	Diminuições	Anos ant.	Exercício		Acum ulados	Valor patrim.liq.		
									Extraord.	Taxa Valor				
Classificação patrimonial: 429														
111 04 01	15703	Oleão de corpo laranja	01	01/2010	1 393,34	0,00	0,00	1 393,34	688,07	0,00	7,14	99,48	787,55	605,79
104 06 19	15705	Máquina fotográfica Samsung EC-ES17, com l	01	03/2010	139,22	0,00	0,00	139,22	139,22	0,00	20,00	0,00	139,22	0,00
107 08 01	15706	Aspirador Samsung 1800W preto	01	02/2010	73,66	0,00	0,00	73,66	73,66	0,00	20,00	0,00	73,66	0,00
107 08 01	15707	Aspirador Samsung 1800W preto	01	02/2010	73,66	0,00	0,00	73,66	73,66	0,00	20,00	0,00	73,66	0,00
107 08 01	15708	Aspirador Samsung 1800W preto	01	02/2010	73,66	0,00	0,00	73,66	73,66	0,00	20,00	0,00	73,66	0,00
107 05 02	15709	Aquecedor a oleo, Fagor 2500W	01	02/2010	57,69	0,00	0,00	57,69	49,27	0,00	12,50	7,21	56,48	1,21
107 05 02	15710	Aquecedor a oleo, Fagor 2500W	01	02/2010	57,70	0,00	0,00	57,70	49,27	0,00	12,50	7,21	56,48	1,22
103 01 06	15711	Cofre electrónico GL250 - 35x25x25	01	03/2010	59,75	0,00	0,00	59,75	51,05	0,00	12,50	7,47	58,52	1,23
103 01 01	15716	Armário de madeira com 2 portas - bege	01	02/2010	449,70	0,00	0,00	449,70	384,10	0,00	12,50	56,21	440,31	9,39
103 01 01	15717	Armário de madeira com 2 portas - bege	01	02/2010	449,70	0,00	0,00	449,70	384,10	0,00	12,50	56,21	440,31	9,39
107 01 24	15718	Sofá individual, tipo cubo - amarelo	01	02/2010	287,04	0,00	0,00	287,04	245,18	0,00	12,50	35,88	281,06	5,98
107 01 24	15719	Sofá individual, tipo cubo - preto	01	02/2010	287,04	0,00	0,00	287,04	245,18	0,00	12,50	35,88	281,06	5,98
107 02 04	15720	Carpete em lã, 300x200cm	01	02/2010	356,40	0,00	0,00	356,40	356,40	0,00	25,00	0,00	356,40	0,00
107 01 06	15725	Bengaleiro com base em mármore	01	04/2010	89,70	0,00	0,00	89,70	75,67	0,00	12,50	11,21	86,88	2,82
101 01 09	15727	Leitor de código de barras, CIPHERLAB	01	04/2010	46,64	0,00	0,00	46,64	46,64	0,00	25,00	0,00	46,64	0,00
101 01 18	15756	Video projector, epon EB W8B - c/ dvd	01	05/2010	867,10	0,00	0,00	867,10	867,10	0,00	25,00	0,00	867,10	0,00
101 01 18	15757	Tela de video projector	01	05/2010	173,42	0,00	0,00	173,42	173,42	0,00	25,00	0,00	173,42	0,00
106 03 99	15758	Home cinema composto por 5 colunas, 1 Wofe	01	05/2010	401,86	0,00	0,00	401,86	382,60	0,00	14,28	19,26	401,86	0,00
110 04 08	15759	Extensão eléctrica de 5 metros, com enrolador	01	05/2010	17,94	0,00	0,00	17,94	17,07	0,00	14,28	0,87	17,94	0,00
101 01 03	15770	Fast ethernet converter 100b-tx	01	04/2010	116,76	0,00	0,00	116,76	116,76	0,00	25,00	0,00	116,76	0,00
101 01 03	15771	Fast ethernet converter 100b-tx	01	04/2010	116,75	0,00	0,00	116,75	116,75	0,00	25,00	0,00	116,75	0,00
101 01 01	15772	Armário - Bastidor informático	01	03/2010	1 363,13	0,00	0,00	1 363,13	1 150,13	0,00	12,50	170,39	1 320,52	42,61
107 05 14	15773	Radiadores de aquecimento a gasoleo	01	04/2010	2 093,00	0,00	0,00	2 093,00	1 766,00	0,00	12,50	261,63	2 027,63	65,37
107 08 01	15777	Aspirador princess 332825	01	06/2010	79,63	0,00	0,00	79,63	79,63	0,00	20,00	0,00	79,63	0,00
113 01 99	15778	Mala para portatil - Targus case classic	01	06/2010	21,53	0,00	0,00	21,53	21,53	0,00	25,00	0,00	21,53	0,00
113 01 99	15779	Mala para portatil - Targus case classic	01	06/2010	21,53	0,00	0,00	21,53	21,53	0,00	25,00	0,00	21,53	0,00
107 01 02	15853	Movel garrafeira com uma parte inferior e uma	01	07/2010	4 206,37	0,00	0,00	4 206,37	3 373,88	0,00	12,50	525,80	3 899,68	306,69
107 01 02	15854	Móvel garrafeira c/ rodas	01	07/2010	361,74	0,00	0,00	361,74	290,16	0,00	12,50	45,22	335,38	26,36
107 01 02	15855	Móvel garrafeira c/ rodas	01	07/2010	361,74	0,00	0,00	361,74	290,16	0,00	12,50	45,22	335,38	26,36



## Município de Ourém

# Ficha de amortizações por conta

Ano: 2017

Bem			Aquisição		Alterações patrimoniais		Valor bruto	Amortizações					Situação atual do bem	
GH	Nº Invent.	Descrição do bem	Tipo	Data	Valor aquisição /avaliação	Aumentos	Diminuições	Anos ant.		Extraord.	Exercício Taxa	Valor	Acum ulados	Valor patrim.liq.
Classificação patrimonial: 429														
107 01 02	15856	Móvel garrafeira c/ rodas	01	07/2010	361,74	0,00	0,00	361,74	290,16	0,00	12,50	45,22	335,38	26,36
107 01 02	15857	Móvel garrafeira c/ rodas	01	07/2010	361,74	0,00	0,00	361,74	290,16	0,00	12,50	45,22	335,38	26,36
112 03 99	15898	Controlador de imagem - KVM	01	06/2010	379,13	0,00	0,00	379,13	379,13	0,00	20,00	0,00	379,13	0,00
101 01 13	15899	Monitor Samsung Syncmaster 943 19"	01	06/2010	143,52	0,00	0,00	143,52	143,52	0,00	25,00	0,00	143,52	0,00
114 02 04	15900	Suporte de monitor rotativo	01	06/2010	43,06	0,00	0,00	43,06	27,66	0,00	10,00	4,31	31,97	11,09
107 08 01	15901	Aspirador LG	01	09/2010	66,77	0,00	0,00	66,77	66,77	0,00	20,00	0,00	66,77	0,00
107 08 01	15910	Aspirador AEG	01	11/2010	169,51	0,00	0,00	169,51	169,51	0,00	20,00	0,00	169,51	0,00
104 08 06	15911	Relógio de ponto por proximidade - Sistema c	01	10/2010	1 290,21	0,00	0,00	1 290,21	1 151,50	0,00	14,28	138,71	1 290,21	0,00
104 08 06	15912	Relógio de ponto, por proximidade - Sistema	01	10/2010	1 290,20	0,00	0,00	1 290,20	1 151,50	0,00	14,28	138,70	1 290,20	0,00
112 03 99	15913	Sistema de alarme de detecção de intrusão	01	10/2010	783,77	220,99	0,00	1 004,76	1 004,76	0,00	33,33	0,00	1 004,76	0,00
107 05 99	15914	Cilindro termoacumulador A.T.I. - 400 Litros	01	10/2010	3 255,66	0,00	0,00	3 255,66	2 543,50	0,00	12,50	406,96	2 950,46	305,20
107 05 99	15915	Cilindro termoacumulador A.Q.S - 50 Litros	01	10/2010	422,03	0,00	0,00	422,03	329,69	0,00	12,50	52,75	382,44	39,59
102 01 14	15916	Telemóvel Nokia E52	01	07/2010	24,12	0,00	0,00	24,12	24,12	0,00	25,00	0,00	24,12	0,00
107 01 02	15921	Móvel de quadro eléctrico, com 3 portas metáli	01	07/2010	733,13	0,00	0,00	733,13	572,75	0,00	12,50	91,64	664,39	68,74
107 01 99	15922	Balcão em mdf com uma prateleira deslizante	01	07/2010	803,06	0,00	0,00	803,06	627,38	0,00	12,50	100,38	727,76	75,30
107 01 20	15923	Mesa de madeira 180x72x65 cm	01	07/2010	313,11	0,00	0,00	313,11	244,63	0,00	12,50	39,14	283,77	29,34
107 01 20	15924	Mesa de madeira 180x72x65 cm	01	07/2010	313,11	0,00	0,00	313,11	244,63	0,00	12,50	39,14	283,77	29,34
107 01 20	15925	Mesa de madeira 180x72x65 cm	01	07/2010	313,11	0,00	0,00	313,11	244,63	0,00	12,50	39,14	283,77	29,34
107 01 20	15926	Mesa de madeira 180x72x65 cm	01	07/2010	313,11	0,00	0,00	313,11	244,63	0,00	12,50	39,14	283,77	29,34
107 01 20	15927	Mesa de madeira 180x72x65 cm	01	07/2010	313,11	0,00	0,00	313,11	244,63	0,00	12,50	39,14	283,77	29,34
107 01 20	15928	Mesa de madeira 180x72x65 cm	01	07/2010	313,11	0,00	0,00	313,11	244,63	0,00	12,50	39,14	283,77	29,34
107 01 20	15929	Mesa de madeira 180x72x65 cm	01	07/2010	313,11	0,00	0,00	313,11	244,63	0,00	12,50	39,14	283,77	29,34
107 01 03	15930	Banco de madeira, 180x45x35 cm	01	07/2010	176,05	0,00	0,00	176,05	137,56	0,00	12,50	22,01	159,57	16,48
107 01 03	15931	Banco de madeira, 180x45x35 cm	01	07/2010	176,05	0,00	0,00	176,05	137,56	0,00	12,50	22,01	159,57	16,48
107 01 03	15932	Banco de madeira, 180x45x35 cm	01	07/2010	176,05	0,00	0,00	176,05	137,56	0,00	12,50	22,01	159,57	16,48
107 01 03	15933	Banco de madeira, 180x45x35 cm	01	07/2010	176,05	0,00	0,00	176,05	137,56	0,00	12,50	22,01	159,57	16,48
107 01 03	15934	Banco de madeira, 180x45x35 cm	01	07/2010	176,05	0,00	0,00	176,05	137,56	0,00	12,50	22,01	159,57	16,48
107 01 03	15935	Banco de madeira, 180x45x35 cm	01	07/2010	176,05	0,00	0,00	176,05	137,56	0,00	12,50	22,01	159,57	16,48
107 01 03	15936	Banco de madeira, 180x45x35 cm	01	07/2010	176,05	0,00	0,00	176,05	137,56	0,00	12,50	22,01	159,57	16,48



## Município de Ourém

# Ficha de amortizações por conta

Ano: 2017

Bem			Aquisição		Alterações patrimoniais		Valor bruto	Amortizações					Situação atual do bem	
GH	Nº Invent.	Descrição do bem	Tipo	Data	Valor aquisição /avaliação	Aumentos	Diminuições	Anos ant.	Exercício		Acum <ul style="list-style-type: none">ados</ul>	Valor patrim.liq.		
									Extraord.	Taxa			Valor	
Classificação patrimonial: 429														
107 01 03	15937	Banco de madeira, 45x45x35 cm	01	07/2010	88,02	0,00	0,00	88,02	68,75	0,00	12,50	11,00	79,75	8,27
107 01 03	15938	Banco de madeira, 45x45x35 cm	01	07/2010	88,02	0,00	0,00	88,02	68,75	0,00	12,50	11,00	79,75	8,27
107 01 03	15939	Banco de madeira, 45x45x35 cm	01	07/2010	88,02	0,00	0,00	88,02	68,75	0,00	12,50	11,00	79,75	8,27
107 01 03	15940	Banco de madeira, 45x45x35 cm	01	07/2010	88,02	0,00	0,00	88,02	68,75	0,00	12,50	11,00	79,75	8,27
107 01 03	15941	Banco de madeira, 45x45x35 cm	01	07/2010	88,02	0,00	0,00	88,02	68,75	0,00	12,50	11,00	79,75	8,27
107 01 03	15942	Banco de madeira, 45x45x35 cm	01	07/2010	88,02	0,00	0,00	88,02	68,75	0,00	12,50	11,00	79,75	8,27
107 01 03	15943	Banco de madeira, 45x45x35 cm	01	07/2010	88,02	0,00	0,00	88,02	68,75	0,00	12,50	11,00	79,75	8,27
107 01 03	15944	Banco de madeira, 45x45x35 cm	01	07/2010	88,02	0,00	0,00	88,02	68,75	0,00	12,50	11,00	79,75	8,27
107 01 03	15945	Banco de madeira, 45x45x35 cm	01	07/2010	88,02	0,00	0,00	88,02	68,75	0,00	12,50	11,00	79,75	8,27
107 01 03	15946	Banco de madeira, 45x45x35 cm	01	07/2010	88,02	0,00	0,00	88,02	68,75	0,00	12,50	11,00	79,75	8,27
107 01 03	15947	Banco de madeira, 45x45x35 cm	01	07/2010	88,02	0,00	0,00	88,02	68,75	0,00	12,50	11,00	79,75	8,27
107 01 03	15948	Banco de madeira, 45x45x35 cm	01	07/2010	88,02	0,00	0,00	88,02	68,75	0,00	12,50	11,00	79,75	8,27
107 01 03	15949	Banco de madeira, 45x45x35 cm	01	07/2010	88,02	0,00	0,00	88,02	68,75	0,00	12,50	11,00	79,75	8,27
107 01 03	15950	Banco de madeira, 45x45x35 cm	01	07/2010	88,02	0,00	0,00	88,02	68,75	0,00	12,50	11,00	79,75	8,27
107 01 03	15951	Banco de madeira, 45x45x35 cm	01	07/2010	88,02	0,00	0,00	88,02	68,75	0,00	12,50	11,00	79,75	8,27
107 01 03	15952	Banco de madeira, 45x45x35 cm	01	07/2010	88,02	0,00	0,00	88,02	68,75	0,00	12,50	11,00	79,75	8,27
107 01 03	15953	Banco de madeira, 45x45x35 cm	01	07/2010	88,02	0,00	0,00	88,02	68,75	0,00	12,50	11,00	79,75	8,27
107 01 03	15954	Banco de madeira, 45x45x35 cm	01	07/2010	88,02	0,00	0,00	88,02	68,75	0,00	12,50	11,00	79,75	8,27
107 01 03	15955	Banco de madeira, 45x45x35 cm	01	07/2010	88,02	0,00	0,00	88,02	68,75	0,00	12,50	11,00	79,75	8,27
107 01 03	15956	Banco de madeira, 45x45x35 cm	01	07/2010	88,02	0,00	0,00	88,02	68,75	0,00	12,50	11,00	79,75	8,27
107 01 03	15957	Banco de madeira, 45x45x35 cm	01	07/2010	88,06	0,00	0,00	88,06	68,81	0,00	12,50	11,01	79,82	8,24
102 01 20	15958	Access point (AP) (4)	01	05/2010	9 950,72	0,00	0,00	9 950,72	7 774,00	0,00	12,50	1 243,84	9 017,84	932,88
106 03 11	15959	Central de gravação	01	05/2010	2 212,60	0,00	0,00	2 212,60	2 212,60	0,00	20,00	0,00	2 212,60	0,00
101 01 13	15960	Monitor TFT de 42"	01	05/2010	813,28	0,00	0,00	813,28	813,28	0,00	25,00	0,00	813,28	0,00
114 02 04	15961	Suporte de monitor	01	05/2010	65,78	0,00	0,00	65,78	41,13	0,00	10,00	6,58	47,71	18,07
105 02 22	15963	Câmera de CCTV-IP - Cobertura pública nas r	01	05/2010	14 064,96	0,00	0,00	14 064,96	12 553,00	0,00	14,28	1 511,96	14 064,96	0,00
107 04 01	15964	Ar condicionado	01	04/2010	4 061,62	0,00	0,00	4 061,62	3 426,98	0,00	12,50	507,70	3 934,68	126,94
102 01 14	15965	Telemóvel Samsug SGH-B2100	01	05/2010	23,92	0,00	0,00	23,92	23,92	0,00	25,00	0,00	23,92	0,00
102 01 14	15966	Telemóvel Samsug SGH-B2100	01	05/2010	23,92	0,00	0,00	23,92	23,92	0,00	25,00	0,00	23,92	0,00



## Município de Ourém

# Ficha de amortizações por conta

Ano: 2017

Bem			Aquisição		Alterações patrimoniais		Valor bruto	Amortizações					Situação atual do bem	
GH	Nº Invent.	Descrição do bem	Tipo	Data	Valor aquisição /avaliação	Aumentos	Diminuições	Anos ant.	Exercício		Acum ulados	Valor patrim.liq.		
									Extraord.	Taxa Valor				
Classificação patrimonial: 429														
102 01 14	15967	Telemóvel Samsug SGH-B2100	01	05/2010	23,92	0,00	0,00	23,92	23,92	0,00	25,00	0,00	23,92	0,00
102 01 14	15968	Telemóvel VF541	01	05/2010	23,92	0,00	0,00	23,92	23,92	0,00	25,00	0,00	23,92	0,00
102 01 14	15969	Telemóvel VF541	01	05/2010	23,92	0,00	0,00	23,92	23,92	0,00	25,00	0,00	23,92	0,00
102 01 14	15970	Telemóvel VF541	01	05/2010	23,92	0,00	0,00	23,92	23,92	0,00	25,00	0,00	23,92	0,00
101 01 08	15971	Leitor de cd/ dvd's	01	02/2010	39,87	0,00	0,00	39,87	39,87	0,00	25,00	0,00	39,87	0,00
104 06 19	15973	Máquina fotográfica, Sony CyberShot	01	12/2010	173,64	0,00	0,00	173,64	173,64	0,00	20,00	0,00	173,64	0,00
102 01 14	15976	Telémovel Nokia 2690	01	12/2010	24,12	0,00	0,00	24,12	24,12	0,00	25,00	0,00	24,12	0,00
102 01 14	15977	Telemóvel Nokia 2690	01	12/2010	24,12	0,00	0,00	24,12	24,12	0,00	25,00	0,00	24,12	0,00
102 01 14	15978	Telemóvel Nokia 2690	01	12/2010	24,12	0,00	0,00	24,12	24,12	0,00	25,00	0,00	24,12	0,00
102 01 14	15979	Telemóvel Nokia 2690	01	12/2010	24,10	0,00	0,00	24,10	24,10	0,00	25,00	0,00	24,10	0,00
101 01 99	15980	Pen K3765 - 3G (UMTS) - Branca	08	08/2010	0,00	0,00	0,00	0,00	0,00	0,00	25,00	0,00	0,00	0,00
101 01 99	15981	Pen K3765 - 3G(UMTS) - Branca	08	08/2010	0,00	0,00	0,00	0,00	0,00	0,00	25,00	0,00	0,00	0,00
101 01 99	15982	Pen K3765 - 3G (UMTS) - Branca	08	08/2010	0,00	0,00	0,00	0,00	0,00	0,00	25,00	0,00	0,00	0,00
101 01 99	15983	Pen K3765 - 3G (UMTS) - Branca	08	08/2010	0,00	0,00	0,00	0,00	0,00	0,00	25,00	0,00	0,00	0,00
101 01 99	15984	Pen K3765 - 3G (UMTS) - Branca	08	08/2010	0,00	0,00	0,00	0,00	0,00	0,00	25,00	0,00	0,00	0,00
106 03 99	16044	Tela de videoprojector 153x153 c/ moldura	01	07/2010	78,38	78,65	77,32	79,71	79,71	0,00	16,67	0,00	79,71	0,00
104 06 19	16045	Máquina fotográfica Sony, c/ cartão de memóri	01	07/2010	173,64	174,25	174,24	173,65	173,65	0,00	25,00	0,00	173,65	0,00
101 01 18	16046	Videoprojector Lg Led HS200	01	07/2010	517,28	517,64	519,08	515,84	515,84	0,00	33,33	0,00	515,84	0,00
101 01 09	16047	Leitor de smart- card (cartão do cidadão) - GP	01	12/2010	2 326,60	0,00	0,00	2 326,60	2 326,60	0,00	25,00	0,00	2 326,60	0,00
101 01 09	16048	Leitor de samrt-card (cartão do cidadão) - GP	01	12/2010	578,78	0,00	0,00	578,78	578,78	0,00	25,00	0,00	578,78	0,00
105 02 03	16049	Gerador a gasolina, Honda	02	01/2010	0,00	592,84	0,00	592,84	592,84	0,00	14,29	0,00	592,84	0,00
107 05 03	16050	Caldeira com queimador a gasoleo	01	11/2010	7 950,00	8 557,65	7 950,00	8 557,65	7 360,95	0,00	14,29	1 196,70	8 557,65	0,00
107 01 27	16051	Abrigo de passageiros - Carvalhal de Espite	01	12/2010	1 446,96	0,00	0,00	1 446,96	1 100,29	0,00	12,50	180,87	1 281,16	165,80
107 01 27	16052	Abrigo de passageiros - Cumieira - Espite	01	12/2010	1 446,96	0,00	0,00	1 446,96	1 100,29	0,00	12,50	180,87	1 281,16	165,80
107 01 27	16053	Abrigo de passageiros - Casais Galegos - Casa	01	10/2010	1 446,96	0,00	0,00	1 446,96	1 100,29	0,00	12,50	180,87	1 281,16	165,80
107 01 27	16054	Abrigo de passageiros	01	12/2010	1 446,96	0,00	0,00	1 446,96	1 100,29	0,00	12,50	180,87	1 281,16	165,80
107 01 27	16055	Abrigo de passageiros	01	12/2010	1 446,96	0,00	0,00	1 446,96	1 100,29	0,00	12,50	180,87	1 281,16	165,80
107 01 27	16056	Abrigo de passageiros	01	12/2010	1 446,96	0,00	0,00	1 446,96	1 100,29	0,00	12,50	180,87	1 281,16	165,80
107 01 27	16057	Abrigo de passageiros	01	12/2010	1 446,96	0,00	0,00	1 446,96	1 100,29	0,00	12,50	180,87	1 281,16	165,80





## Município de Ourém

# Ficha de amortizações por conta

Ano: 2017

Bem			Aquisição		Alterações patrimoniais		Valor bruto	Amortizações					Situação atual do bem	
GH	Nº Invent.	Descrição do bem	Tipo	Data	Valor aquisição /avaliação	Aumentos	Diminuições	Anos ant.	Exercício		Acum ulados	Valor patrim.liq.		
									Extraord.	Taxa Valor				
Classificação patrimonial: 429														
107 01 27	16135	Abrigo de Passageiros	01	01/2011	1 546,90	0,00	0,00	1 546,90	1 160,16	0,00	12,50	193,36	1 353,52	193,38
107 01 27	16136	Abrigo de Passageiros	01	01/2011	1 546,90	0,00	0,00	1 546,90	1 160,16	0,00	12,50	193,36	1 353,52	193,38
107 01 27	16137	Abrigo de Passageiros	01	01/2011	1 546,91	0,00	0,00	1 546,91	1 160,16	0,00	12,50	193,36	1 353,52	193,39
101 01 08	16138	Leitor de CD Portátil - CX CD109 COBY	01	01/2011	16,95	0,00	0,00	16,95	16,95	0,00	25,00	0,00	16,95	0,00
101 01 08	16139	Leitor de CD Portátil - CX CD109 COBY	01	01/2011	16,95	0,00	0,00	16,95	16,95	0,00	25,00	0,00	16,95	0,00
101 01 08	16140	Leitor de CD Portátil - CX CD109 COBY	01	01/2011	16,97	0,00	0,00	16,97	16,97	0,00	25,00	0,00	16,97	0,00
107 08 01	16141	Aspirador de conservação e restauro	01	01/2011	631,13	0,00	0,00	631,13	631,13	0,00	20,00	0,00	631,13	0,00
104 06 15	16142	Lupa com iluminação com 3 dioptrias	01	01/2011	251,35	0,00	0,00	251,35	251,35	0,00	20,00	0,00	251,35	0,00
104 09 01	16143	Balança digital de precisão, capacidade de 100g	01	01/2011	262,23	0,00	0,00	262,23	196,68	0,00	12,50	32,78	229,46	32,77
104 03 99	16144	Espátula quente - Estação de controlo de temperatura	01	01/2011	764,27	0,00	0,00	764,27	654,84	0,00	14,28	109,14	763,98	0,29
107 03 06	16145	Projector de luz natural	01	01/2011	2 498,42	0,00	0,00	2 498,42	1 873,80	0,00	12,50	312,30	2 186,10	312,32
104 01 18	16146	Lupa binocular, com objectiva de 1X, 2X, 3X, p	01	01/2011	477,80	0,00	0,00	477,80	477,60	0,00	16,66	0,20	477,80	0,00
107 02 16	16147	Estores com 1540x1880	01	12/2010	177,56	0,00	0,00	177,56	177,56	0,00	33,33	0,00	177,56	0,00
107 02 16	16148	Estores com 1540x1880	01	12/2010	177,56	0,00	0,00	177,56	177,56	0,00	33,33	0,00	177,56	0,00
104 01 06	16149	Bancada mural com 2400X600X900mm	01	01/2011	2 755,14	0,00	0,00	2 755,14	2 066,34	0,00	12,50	344,39	2 410,73	344,41
107 01 27	16150	Abrigo de passageiros	01	12/2010	1 449,48	0,00	0,00	1 449,48	1 072,04	0,00	12,50	181,19	1 253,23	196,25
107 01 27	16151	Abrigo de passageiros - Espite	01	12/2010	1 449,48	0,00	0,00	1 449,48	1 072,04	0,00	12,50	181,19	1 253,23	196,25
107 01 27	16152	Abrido de passageiros - Estrada do Carvalhal -	01	12/2010	1 449,48	0,00	0,00	1 449,48	1 072,04	0,00	12,50	181,19	1 253,23	196,25
107 03 99	16210	Reclame Luminoso Protecção Civil	01	04/2011	1 031,27	0,00	0,00	1 031,27	730,49	0,00	12,50	128,91	859,40	171,87
103 03 99	16213	Máquina de plastificar	01	05/2011	78,43	0,00	0,00	78,43	55,53	0,00	12,50	9,80	65,33	13,10
107 01 20	16214	Mesa redonda	05	05/2011	0,00	0,00	0,00	0,00	0,00	0,00	12,50	0,00	0,00	0,00
107 01 20	16215	Mesa redonda	05	05/2011	0,00	0,00	0,00	0,00	0,00	0,00	12,50	0,00	0,00	0,00
107 01 20	16216	Mesa redonda	05	05/2011	0,00	0,00	0,00	0,00	0,00	0,00	12,50	0,00	0,00	0,00
107 01 20	16217	Mesa redonda	05	05/2011	0,00	0,00	0,00	0,00	0,00	0,00	12,50	0,00	0,00	0,00
107 01 20	16218	Mesa redonda	05	05/2011	0,00	0,00	0,00	0,00	0,00	0,00	12,50	0,00	0,00	0,00
107 01 20	16219	Mesa redonda	05	05/2011	0,00	0,00	0,00	0,00	0,00	0,00	12,50	0,00	0,00	0,00
107 01 20	16220	Mesa redonda	05	05/2011	0,00	0,00	0,00	0,00	0,00	0,00	12,50	0,00	0,00	0,00
107 01 20	16221	Mesa redonda	05	05/2011	0,00	0,00	0,00	0,00	0,00	0,00	12,50	0,00	0,00	0,00
107 01 20	16222	Mesa redonda	05	05/2011	0,00	0,00	0,00	0,00	0,00	0,00	12,50	0,00	0,00	0,00



Município de Ourém

## Ficha de amortizações por conta

Ano: 2017

Bem			Aquisição		Alterações patrimoniais		Valor bruto	Amortizações					Situação atual do bem
GH	Nº Invent.	Descrição do bem	Tipo	Data	Valor aquisição /avaliação	Aumentos	Diminuições	Anos ant.	Extraord.	Exercício Taxa	Valor	Acum ulados	Valor patrim.liq.
<b>Classificação patrimonial: 429</b>													
107 01 20	16223	Mesa redonda	05	05/2011	0,00	0,00	0,00	0,00	0,00	0,00	12,50	0,00	0,00
107 01 07	16224	Cadeira fixa em faia	05	05/2011	0,00	0,00	0,00	0,00	0,00	0,00	12,50	0,00	0,00
107 01 07	16225	Cadeira fixa em faia	05	05/2011	0,00	0,00	0,00	0,00	0,00	0,00	12,50	0,00	0,00
107 01 07	16226	Cadeira fixa em faia	05	05/2011	0,00	0,00	0,00	0,00	0,00	0,00	12,50	0,00	0,00
107 01 07	16227	Cadeira fixa em faia	05	05/2011	0,00	0,00	0,00	0,00	0,00	0,00	12,50	0,00	0,00
107 01 07	16228	Cadeira fixa em faia	05	05/2011	0,00	0,00	0,00	0,00	0,00	0,00	12,50	0,00	0,00
107 01 07	16229	Cadeira fixa em faia	05	05/2011	0,00	0,00	0,00	0,00	0,00	0,00	12,50	0,00	0,00
107 01 07	16230	Cadeira fixa em faia	05	05/2011	0,00	0,00	0,00	0,00	0,00	0,00	12,50	0,00	0,00
107 01 07	16231	Cadeira fixa em faia	05	05/2011	0,00	0,00	0,00	0,00	0,00	0,00	12,50	0,00	0,00
107 01 07	16232	Cadeira fixa em faia	05	05/2011	0,00	0,00	0,00	0,00	0,00	0,00	12,50	0,00	0,00
107 01 07	16233	Cadeira fixa em faia	05	05/2011	0,00	0,00	0,00	0,00	0,00	0,00	12,50	0,00	0,00
107 01 07	16234	Cadeira fixa em faia	05	05/2011	0,00	0,00	0,00	0,00	0,00	0,00	12,50	0,00	0,00
107 01 07	16235	Cadeira fixa em faia	05	05/2011	0,00	0,00	0,00	0,00	0,00	0,00	12,50	0,00	0,00
107 01 07	16236	Cadeira fixa em faia	05	05/2011	0,00	0,00	0,00	0,00	0,00	0,00	12,50	0,00	0,00
107 01 07	16237	Cadeira fixa em faia	05	05/2011	0,00	0,00	0,00	0,00	0,00	0,00	12,50	0,00	0,00
107 01 07	16238	Cadeira fixa em faia	05	05/2011	0,00	0,00	0,00	0,00	0,00	0,00	12,50	0,00	0,00
107 01 07	16239	Cadeira fixa em faia	05	05/2011	0,00	0,00	0,00	0,00	0,00	0,00	12,50	0,00	0,00
107 01 07	16240	Cadeira fixa em faia	05	05/2011	0,00	0,00	0,00	0,00	0,00	0,00	12,50	0,00	0,00
107 01 07	16241	Cadeira fixa em faia	05	05/2011	0,00	0,00	0,00	0,00	0,00	0,00	12,50	0,00	0,00
107 01 07	16242	Cadeira fixa em faia	05	05/2011	0,00	0,00	0,00	0,00	0,00	0,00	12,50	0,00	0,00
107 01 07	16243	Cadeira fixa em faia	05	05/2011	0,00	0,00	0,00	0,00	0,00	0,00	12,50	0,00	0,00
107 01 07	16244	Cadeira fixa em faia	05	05/2011	0,00	0,00	0,00	0,00	0,00	0,00	12,50	0,00	0,00
107 01 07	16245	Cadeira fixa em faia	05	05/2011	0,00	0,00	0,00	0,00	0,00	0,00	12,50	0,00	0,00
107 01 07	16246	Cadeira fixa em faia	05	05/2011	0,00	0,00	0,00	0,00	0,00	0,00	12,50	0,00	0,00
107 01 07	16247	Cadeira fixa em faia	05	05/2011	0,00	0,00	0,00	0,00	0,00	0,00	12,50	0,00	0,00
107 01 07	16248	Cadeira fixa em faia	05	05/2011	0,00	0,00	0,00	0,00	0,00	0,00	12,50	0,00	0,00
107 01 07	16249	Cadeira fixa em faia	05	05/2011	0,00	0,00	0,00	0,00	0,00	0,00	12,50	0,00	0,00
107 01 07	16250	Cadeira fixa em faia	05	05/2011	0,00	0,00	0,00	0,00	0,00	0,00	12,50	0,00	0,00
107 01 07	16251	Cadeira fixa em faia	05	05/2011	0,00	0,00	0,00	0,00	0,00	0,00	12,50	0,00	0,00



Município de Ourém

## Ficha de amortizações por conta

Ano: 2017

Bem			Aquisição		Alterações patrimoniais		Valor bruto	Amortizações					Situação atual do bem	
GH	Nº Invent.	Descrição do bem	Tipo	Data	Valor aquisição /avaliação	Aumentos	Diminuições	Anos ant.	Exercício		Acum ulados	Valor patrim.liq.		
									Extraord.	Taxa Valor				
Classificação patrimonial: 429														
107 01 07	16252	Cadeira fixa em faixa	05	05/2011	0,00	0,00	0,00	0,00	0,00	0,00	12,50	0,00	0,00	0,00
107 01 07	16253	Cadeira fixa em faixa	05	05/2011	0,00	0,00	0,00	0,00	0,00	0,00	12,50	0,00	0,00	0,00
107 01 07	16254	Cadeira fixa em faixa	05	05/2011	0,00	0,00	0,00	0,00	0,00	0,00	12,50	0,00	0,00	0,00
107 01 07	16255	Cadeira fixa em faixa	05	05/2011	0,00	0,00	0,00	0,00	0,00	0,00	12,50	0,00	0,00	0,00
107 01 07	16256	Cadeira fixa em faixa	05	05/2011	0,00	0,00	0,00	0,00	0,00	0,00	12,50	0,00	0,00	0,00
107 01 07	16257	Cadeira fixa em faixa	05	05/2011	0,00	0,00	0,00	0,00	0,00	0,00	12,50	0,00	0,00	0,00
107 01 07	16258	Cadeira fixa em faixa	05	05/2011	0,00	0,00	0,00	0,00	0,00	0,00	12,50	0,00	0,00	0,00
107 01 07	16259	Cadeira fixa em faixa	05	05/2011	0,00	0,00	0,00	0,00	0,00	0,00	12,50	0,00	0,00	0,00
107 01 07	16260	Cadeira fixa em faixa	05	05/2011	0,00	0,00	0,00	0,00	0,00	0,00	12,50	0,00	0,00	0,00
107 01 07	16261	Cadeira fixa em faixa	05	05/2011	0,00	0,00	0,00	0,00	0,00	0,00	12,50	0,00	0,00	0,00
107 01 07	16262	Cadeira fixa em faixa	05	05/2011	0,00	0,00	0,00	0,00	0,00	0,00	12,50	0,00	0,00	0,00
107 01 07	16263	Cadeira fixa em faixa	05	05/2011	0,00	0,00	0,00	0,00	0,00	0,00	12,50	0,00	0,00	0,00
108 01 01	16265	Carro de transporte de cadeiras	05	05/2011	0,00	0,00	0,00	0,00	0,00	0,00	16,66	0,00	0,00	0,00
108 01 01	16266	Carro de transporte de cadeiras	05	05/2011	0,00	0,00	0,00	0,00	0,00	0,00	16,66	0,00	0,00	0,00
108 01 01	16267	Carro de transporte de cadeiras	05	05/2011	0,00	0,00	0,00	0,00	0,00	0,00	16,66	0,00	0,00	0,00
108 01 01	16268	Carro de transporte de cadeiras	05	05/2011	0,00	0,00	0,00	0,00	0,00	0,00	16,66	0,00	0,00	0,00
108 01 01	16269	Carro de transporte de cadeiras	05	05/2011	0,00	0,00	0,00	0,00	0,00	0,00	16,66	0,00	0,00	0,00
108 01 01	16270	Carro de transporte de cadeiras	05	05/2011	0,00	0,00	0,00	0,00	0,00	0,00	16,66	0,00	0,00	0,00
108 01 01	16271	Carro de transporte de cadeiras	05	05/2011	0,00	0,00	0,00	0,00	0,00	0,00	16,66	0,00	0,00	0,00
108 01 01	16272	Carro de transporte de cadeiras	05	05/2011	0,00	0,00	0,00	0,00	0,00	0,00	16,66	0,00	0,00	0,00
107 01 99	16276	Banco com 3 lugares e 1 tampo	05	05/2011	0,00	0,00	0,00	0,00	0,00	0,00	12,50	0,00	0,00	0,00
107 01 99	16277	Banco com 3 lugares e 1 tampo	05	05/2011	0,00	0,00	0,00	0,00	0,00	0,00	12,50	0,00	0,00	0,00
107 02 06	16278	Cinzeiro/papeleira	05	05/2011	0,00	0,00	0,00	0,00	0,00	0,00	12,50	0,00	0,00	0,00
107 02 06	16279	Cinzeiro/papeleira	05	05/2011	0,00	0,00	0,00	0,00	0,00	0,00	12,50	0,00	0,00	0,00
107 02 06	16280	Cinzeiro/papeleira	05	05/2011	0,00	0,00	0,00	0,00	0,00	0,00	12,50	0,00	0,00	0,00
107 02 06	16281	Cinzeiro/papeleira	05	05/2011	0,00	0,00	0,00	0,00	0,00	0,00	12,50	0,00	0,00	0,00
107 02 06	16282	Cinzeiro/papeleira	05	05/2011	0,00	0,00	0,00	0,00	0,00	0,00	12,50	0,00	0,00	0,00
107 02 06	16283	Cinzeiro/papeleira	05	05/2011	0,00	0,00	0,00	0,00	0,00	0,00	12,50	0,00	0,00	0,00
107 01 06	16488	Bengaleiro com base em marmore	05	05/2011	0,00	0,00	0,00	0,00	0,00	0,00	12,50	0,00	0,00	0,00



## Município de Ourém

# Ficha de amortizações por conta

Ano: 2017

Bem			Aquisição		Alterações patrimoniais		Valor bruto	Amortizações					Situação atual do bem	
GH	Nº Invent.	Descrição do bem	Tipo	Data	Valor aquisição /avaliação	Aumentos	Diminuições	Anos ant.	Extraord.	Exercício Taxa	Valor	Acum ulados	Valor patrim.liq.	
Classificação patrimonial: 429														
107 04 02	16491	Ar condicionado	01	02/2011	3 766,20	0,00	0,00	3 766,20	2 785,45	0,00	12,50	470,78	3 256,23	509,97
107 04 02	16492	Ar condicionado	01	02/2011	3 766,20	0,00	0,00	3 766,20	2 785,45	0,00	12,50	470,78	3 256,23	509,97
107 04 02	16493	Ar condicionado	01	02/2011	3 766,20	0,00	0,00	3 766,20	2 785,45	0,00	12,50	470,78	3 256,23	509,97
107 04 02	16494	Ar condicionado	01	02/2011	3 766,20	0,00	0,00	3 766,20	2 785,45	0,00	12,50	470,78	3 256,23	509,97
107 04 99	16495	Ar condicionado R410A	01	02/2011	2 626,96	0,00	0,00	2 626,96	1 942,86	0,00	12,50	328,37	2 271,23	355,73
101 01 99	16505	Leitor de DVD	01	02/2011	39,91	0,00	9,92	29,99	29,99	0,00	25,00	0,00	29,99	0,00
101 01 99	16506	Leitor de DVD	01	02/2011	39,91	0,00	9,92	29,99	29,99	0,00	25,00	0,00	29,99	0,00
101 01 99	16507	Auscultadores Buzz Urbaniz Blue	01	02/2011	12,96	0,00	1,97	10,99	10,99	0,00	25,00	0,00	10,99	0,00
101 01 99	16508	Auscultadores Buzz Urbaniz Blue	01	02/2011	12,96	0,00	1,97	10,99	10,99	0,00	25,00	0,00	10,99	0,00
101 01 99	16509	Auscultadores Buzz Urbaniz Blue	01	02/2011	12,96	0,00	1,97	10,99	10,99	0,00	25,00	0,00	10,99	0,00
101 01 99	16510	Auscultadores Buzz Urbaniz Blue	01	02/2011	12,96	0,00	1,97	10,99	10,99	0,00	25,00	0,00	10,99	0,00
101 01 99	16511	Auscultadores Buzz Urbaniz Red	01	02/2011	12,96	0,00	1,97	10,99	10,99	0,00	25,00	0,00	10,99	0,00
101 01 99	16512	Auscultadores Buzz Urbaniz Red	01	02/2011	12,96	0,00	1,97	10,99	10,99	0,00	25,00	0,00	10,99	0,00
101 01 99	16513	Auscultadores Buzz Urbaniz Red	01	02/2011	12,96	0,00	1,97	10,99	10,99	0,00	25,00	0,00	10,99	0,00
101 01 99	16514	Auscultadores Buzz Urbaniz Red	01	02/2011	13,02	0,00	2,37	10,65	10,65	0,00	25,00	0,00	10,65	0,00
110 22 05	16582	GPS de alta precisão Leica Zeno 10 "Standard	01	03/2011	6 071,98	0,00	0,00	6 071,98	6 071,98	0,00	20,00	0,00	6 071,98	0,00
107 02 06	16583	Cinzeiro e papelero em inox	01	03/2011	50,72	0,00	0,00	50,72	36,98	0,00	12,50	6,34	43,32	7,40
102 01 14	16624	Telemóvel Samsung E2370	01	05/2011	24,58	0,00	0,00	24,58	24,58	0,00	25,00	0,00	24,58	0,00
102 01 14	16625	Telemóvel Nokia C1-01	01	05/2011	24,55	0,00	0,00	24,55	24,55	0,00	25,00	0,00	24,55	0,00
102 01 14	16626	Telemóvel Nokia C1-01	01	05/2011	24,55	0,00	0,00	24,55	24,55	0,00	25,00	0,00	24,55	0,00
102 01 14	16627	Telemóvel Nokia C1-01	01	05/2011	24,55	0,00	0,00	24,55	24,55	0,00	25,00	0,00	24,55	0,00
102 01 14	16628	Telemóvel Nokia 1800	01	05/2011	24,54	0,00	0,00	24,54	24,54	0,00	25,00	0,00	24,54	0,00
103 01 03	16629	Painél Multiréguas	01	03/2011	193,36	0,00	0,00	193,36	136,96	0,00	12,50	24,17	161,13	32,23
103 01 03	16630	Painél Multiréguas	01	03/2011	193,36	0,00	0,00	193,36	136,96	0,00	12,50	24,17	161,13	32,23
103 01 03	16631	Painél Multiréguas	01	03/2011	193,36	0,00	0,00	193,36	136,96	0,00	12,50	24,17	161,13	32,23
103 01 03	16632	Painél Multiréguas	01	03/2011	193,36	0,00	0,00	193,36	136,96	0,00	12,50	24,17	161,13	32,23
103 01 03	16633	Painél Multiréguas	01	03/2011	193,37	0,00	0,00	193,37	136,96	0,00	12,50	24,17	161,13	32,24
103 01 03	16634	Painél Multiréguas	01	03/2011	193,37	0,00	0,00	193,37	136,96	0,00	12,50	24,17	161,13	32,24
107 02 99	16637	Fraldário horizontal	01	06/2011	494,45	0,00	0,00	494,45	345,11	0,00	12,50	61,81	406,92	87,53



## Município de Ourém

# Ficha de amortizações por conta

Ano: 2017

Bem			Aquisição		Alterações patrimoniais		Valor bruto	Amortizações					Situação atual do bem	
GH	Nº Invent.	Descrição do bem	Tipo	Data	Valor aquisição /avaliação	Aumentos	Diminuições	Anos ant.	Exercício		Acum ulados	Valor patrim.liq.		
									Extraord.	Taxa Valor				
Classificação patrimonial: 429														
107 08 01	16638	Aspirador Bosch	01	06/2011	106,70	0,00	0,00	106,70	106,70	0,00	20,00	0,00	106,70	0,00
107 04 02	16639	Climatizador e desumidificador	01	06/2011	3 079,73	0,00	0,00	3 079,73	2 149,42	0,00	12,50	384,97	2 534,39	545,34
107 08 01	16641	Aspirador Rowenta RO 462701	01	07/2011	183,66	0,00	0,00	183,66	183,66	0,00	20,00	0,00	183,66	0,00
107 02 16	16644	Estore em rolo Blackout	01	06/2011	104,35	0,00	0,00	104,35	104,35	0,00	33,33	0,00	104,35	0,00
107 02 16	16645	Estore em rolo Blackout	01	06/2011	104,35	0,00	0,00	104,35	104,35	0,00	33,33	0,00	104,35	0,00
107 02 16	16646	Estore em rolo Blackout	01	06/2011	104,36	0,00	0,00	104,36	104,36	0,00	33,33	0,00	104,36	0,00
102 01 14	16657	Telemóvel Nokia 1800	01	07/2011	24,57	0,00	0,00	24,57	24,57	0,00	25,00	0,00	24,57	0,00
102 01 14	16658	Telemóvel Nokia C1-01	01	07/2011	24,56	0,00	0,00	24,56	24,56	0,00	25,00	0,00	24,56	0,00
102 01 14	16659	Telemóvel Nokia C1-01	01	07/2011	24,56	0,00	0,00	24,56	24,56	0,00	25,00	0,00	24,56	0,00
102 01 14	16660	Telemóvel Nokia C1-01	01	07/2011	24,53	0,00	0,00	24,53	24,53	0,00	25,00	0,00	24,53	0,00
107 02 04	16662	Carpete 2 x 3 mts	01	08/2011	489,08	0,00	0,00	489,08	489,08	0,00	25,00	0,00	489,08	0,00
107 02 04	16663	Carpete 2 x 3 mts	01	08/2011	489,08	0,00	0,00	489,08	489,08	0,00	25,00	0,00	489,08	0,00
107 02 04	16664	Carpete 2 x 3 mts	01	08/2011	489,08	0,00	0,00	489,08	489,08	0,00	25,00	0,00	489,08	0,00
107 02 99	16665	Tapete 80 x 150 cm	01	08/2011	94,83	0,00	0,00	94,83	64,19	0,00	12,50	11,85	76,04	18,79
107 02 99	16666	Tapete 80 x 150 cm	01	08/2011	94,83	0,00	0,00	94,83	64,19	0,00	12,50	11,85	76,04	18,79
107 02 99	16667	Tapete 80 x 150 cm	01	08/2011	94,82	0,00	0,00	94,82	64,19	0,00	12,50	11,85	76,04	18,78
106 04 99	16668	Guizeira com cabo em plástico com 5 guizos	01	11/2011	13,00	0,00	0,00	13,00	8,42	0,00	12,50	1,63	10,05	2,95
106 04 99	16669	Guizeira em pulseira com 6 guizos	01	11/2011	101,47	0,00	0,00	101,47	65,51	0,00	12,50	12,68	78,19	23,28
105 08 99	16670	Caixa de primeiros socorros	01	11/2011	17,80	0,00	0,00	17,80	13,12	0,00	14,28	2,54	15,66	2,14
105 08 99	16671	Caixa de primeiros socorros	01	11/2011	17,80	0,00	0,00	17,80	13,12	0,00	14,28	2,54	15,66	2,14
105 08 99	16672	Caixa de primeiros socorros	01	11/2011	17,80	0,00	0,00	17,80	13,12	0,00	14,28	2,54	15,66	2,14
107 01 06	16691	Bengaleiro com base em mármore	05	05/2011	0,00	0,00	0,00	0,00	0,00	0,00	12,50	0,00	0,00	0,00
107 01 06	16705	Bengaleiro com base em mármore	05	05/2011	0,00	0,00	0,00	0,00	0,00	0,00	12,50	0,00	0,00	0,00
103 01 13	16706	Sofá duplo de tecido com mesa incluída	05	05/2011	0,00	0,00	0,00	0,00	0,00	0,00	12,50	0,00	0,00	0,00
103 01 13	16707	Sofá individual de tecido	05	05/2011	0,00	0,00	0,00	0,00	0,00	0,00	12,50	0,00	0,00	0,00
103 01 13	16708	Sofá individual de tecido	05	05/2011	0,00	0,00	0,00	0,00	0,00	0,00	12,50	0,00	0,00	0,00
107 02 99	16860	Posto de barreira/receptor	05	05/2011	0,00	0,00	0,00	0,00	0,00	0,00	12,50	0,00	0,00	0,00
107 02 99	16861	Posto de barreira/receptor	05	05/2011	0,00	0,00	0,00	0,00	0,00	0,00	12,50	0,00	0,00	0,00
107 02 99	16862	Posto de barreira/receptor	05	05/2011	0,00	0,00	0,00	0,00	0,00	0,00	12,50	0,00	0,00	0,00



Município de Ourém

## Ficha de amortizações por conta

Ano: 2017

Bem			Aquisição		Alterações patrimoniais		Valor bruto	Amortizações					Situação atual do bem	
GH	Nº Invent.	Descrição do bem	Tipo	Data	Valor aquisição /avaliação	Aumentos	Diminuições	Anos ant.	Exercício		Acum ulados	Valor patrim.liq.		
									Extraord.	Taxa				
Classificação patrimonial: 429														
107 01 99	16863	Porta guarda-chuvas	05	05/2011	0,00	0,00	0,00	0,00	0,00	0,00	12,50	0,00	0,00	0,00
107 01 99	16864	Porta guarda-chuvas	05	05/2011	0,00	0,00	0,00	0,00	0,00	0,00	12,50	0,00	0,00	0,00
117 05 01	16963	Contentor do lixo verde de 1000 lts	05	05/2011	0,00	0,00	0,00	0,00	0,00	0,00	7,14	0,00	0,00	0,00
117 05 01	16964	Contentor do lixo verde de 1000lts	05	05/2011	0,00	0,00	0,00	0,00	0,00	0,00	7,14	0,00	0,00	0,00
117 05 01	16965	Contentor do lixo verde de 1000 lts	05	05/2011	0,00	0,00	0,00	0,00	0,00	0,00	7,14	0,00	0,00	0,00
103 01 03	16966	Biombo dupla face em tecido - 1900x1200	05	05/2011	0,00	0,00	0,00	0,00	0,00	0,00	12,50	0,00	0,00	0,00
103 01 03	16967	Biombo dupla face em tecido - 1900x1200	05	05/2011	0,00	0,00	0,00	0,00	0,00	0,00	12,50	0,00	0,00	0,00
103 01 03	16968	Biombo dupla face em tecido - 1900x1200	05	05/2011	0,00	0,00	0,00	0,00	0,00	0,00	12,50	0,00	0,00	0,00
103 01 03	16969	Biombo dupla face em tecido - 1900x1200	05	05/2011	0,00	0,00	0,00	0,00	0,00	0,00	12,50	0,00	0,00	0,00
103 01 03	16970	Biombo dupla face em tecido - 1900x1200	05	05/2011	0,00	0,00	0,00	0,00	0,00	0,00	12,50	0,00	0,00	0,00
103 01 03	16971	Biombo dupla face em tecido - 1900x1200	05	05/2011	0,00	0,00	0,00	0,00	0,00	0,00	12,50	0,00	0,00	0,00
103 01 03	16972	Biombo dupla face em tecido - 1900x1200	05	05/2011	0,00	0,00	0,00	0,00	0,00	0,00	12,50	0,00	0,00	0,00
103 01 03	16973	Biombo dupla face em tecido - 1900x1200	05	05/2011	0,00	0,00	0,00	0,00	0,00	0,00	12,50	0,00	0,00	0,00
103 01 03	16974	Biombo dupla face em tecido - 1900x1200	05	05/2011	0,00	0,00	0,00	0,00	0,00	0,00	12,50	0,00	0,00	0,00
103 01 03	16975	Biombo dupla face em tecido - 1900x1200	05	05/2011	0,00	0,00	0,00	0,00	0,00	0,00	12,50	0,00	0,00	0,00
103 01 03	16976	Biombo dupla face em tecido - 1900x1200	05	05/2011	0,00	0,00	0,00	0,00	0,00	0,00	12,50	0,00	0,00	0,00
103 01 03	16977	Biombo dupla face em tecido - 1900x1200	05	05/2011	0,00	0,00	0,00	0,00	0,00	0,00	12,50	0,00	0,00	0,00
103 01 03	16978	Biombo dupla face em tecido - 1900x1200	05	05/2011	0,00	0,00	0,00	0,00	0,00	0,00	12,50	0,00	0,00	0,00
103 01 03	16979	Biombo dupla face em tecido - 1900x1200	05	05/2011	0,00	0,00	0,00	0,00	0,00	0,00	12,50	0,00	0,00	0,00
103 01 03	16980	Biombo dupla face em tecido - 1900x1200	05	05/2011	0,00	0,00	0,00	0,00	0,00	0,00	12,50	0,00	0,00	0,00
103 01 03	16981	Biombo dupla face em tecido - 1900x1200	05	05/2011	0,00	0,00	0,00	0,00	0,00	0,00	12,50	0,00	0,00	0,00
103 01 03	16982	Biombo dupla face em tecido - 1900x1200	05	05/2011	0,00	0,00	0,00	0,00	0,00	0,00	12,50	0,00	0,00	0,00
103 01 03	16983	Biombo dupla face em tecido - 1900x1200	05	05/2011	0,00	0,00	0,00	0,00	0,00	0,00	12,50	0,00	0,00	0,00
103 01 03	16984	Biombo dupla face em tecido - 1900x1200	05	05/2011	0,00	0,00	0,00	0,00	0,00	0,00	12,50	0,00	0,00	0,00
106 04 99	16985	Guizeira com cabo em plástico com 5 guizos	01	11/2011	13,00	0,00	0,00	13,00	8,42	0,00	12,50	1,63	10,05	2,95
107 02 06	16986	Cinzeiro e papelreira	05	05/2011	0,00	0,00	0,00	0,00	0,00	0,00	12,50	0,00	0,00	0,00
107 02 06	16987	Cinzeiro e papelreira	05	05/2011	0,00	0,00	0,00	0,00	0,00	0,00	12,50	0,00	0,00	0,00
107 02 06	16988	Cinzeiro e papelreira	05	05/2011	0,00	0,00	0,00	0,00	0,00	0,00	12,50	0,00	0,00	0,00
107 02 06	16989	Cinzeiro e papelreira	05	05/2011	0,00	0,00	0,00	0,00	0,00	0,00	12,50	0,00	0,00	0,00



## Município de Ourém

# Ficha de amortizações por conta

Ano: 2017

Bem			Aquisição		Alterações patrimoniais		Valor bruto	Amortizações					Situação atual do bem	
GH	Nº Invent.	Descrição do bem	Tipo	Data	Valor aquisição /avaliação	Aumentos	Diminuições	Anos ant.	Exercício		Acum ulados	Valor patrim.liq.		
									Extraord.	Taxa Valor				
Classificação patrimonial: 429														
107 02 06	16990	Cinzeiro e papelreira	05	05/2011	0,00	0,00	0,00	0,00	0,00	0,00	12,50	0,00	0,00	0,00
107 05 02	16991	Aquecedor a óleo	05	05/2011	0,00	0,00	0,00	0,00	0,00	0,00	12,50	0,00	0,00	0,00
107 05 02	16992	Aquecedor a óleo	05	05/2011	0,00	0,00	0,00	0,00	0,00	0,00	12,50	0,00	0,00	0,00
107 05 02	16993	Aquecedor a óleo	05	05/2011	0,00	0,00	0,00	0,00	0,00	0,00	12,50	0,00	0,00	0,00
106 06 99	16994	Busto em pedra - Dom Afonso, IV Conde de O	08	06/2009	0,00	0,00	0,00	0,00	0,00	0,00	0,00	0,00	0,00	0,00
107 02 99	16997	Tapete de Cairo	01	08/2011	44,92	0,00	0,00	44,92	30,44	0,00	12,50	5,62	36,06	8,86
107 02 99	16998	Tapete de Cairo	01	08/2011	44,92	0,00	0,00	44,92	30,44	0,00	12,50	5,62	36,06	8,86
107 02 99	16999	Tapete de Cairo	01	08/2011	44,91	0,00	0,00	44,91	30,39	0,00	12,50	5,61	36,00	8,91
102 02 00	17001	Comunicações em cabo de fibra optica (entre c	01	12/2010	2 355,40	0,00	0,00	2 355,40	1 717,51	0,00	12,50	294,43	2 011,94	343,46
106 03 18	17352	Televisão LCD Sony 22"	01	11/2011	283,12	0,00	0,00	283,12	208,89	0,00	14,28	40,43	249,32	33,80
106 03 10	17353	Leitor gravador de DVD	01	11/2011	177,29	0,00	0,00	177,29	177,29	0,00	20,00	0,00	177,29	0,00
106 03 15	17354	Mini sistema de som	01	11/2011	306,32	0,00	0,00	306,32	306,32	0,00	20,00	0,00	306,32	0,00
104 05 99	17355	Estação de tempo - aparelho para medição de	01	11/2011	27,62	0,00	0,00	27,62	20,36	0,00	14,28	3,94	24,30	3,32
109 03 06	17356	Conjunto de tabuleiros de viveiro	01	11/2011	56,30	0,00	0,00	56,30	56,30	0,00	25,00	0,00	56,30	0,00
109 03 06	17357	Conjunto de tabuleiros de viveiro	01	11/2011	56,30	0,00	0,00	56,30	56,30	0,00	25,00	0,00	56,30	0,00
109 03 06	17358	Conjunto de tabuleiros de viveiro	01	11/2011	56,30	0,00	0,00	56,30	56,30	0,00	25,00	0,00	56,30	0,00
109 03 99	17359	Conjunto de tabuleiros de viveiro	01	11/2011	56,30	0,00	0,00	56,30	36,37	0,00	12,50	7,04	43,41	12,89
104 03 99	17360	Medidor de alturas	01	11/2011	49,71	0,00	0,00	49,71	36,68	0,00	14,28	7,10	43,78	5,93
105 07 05	17361	Modelo do tronco humano dividido em 12 parte	01	11/2011	351,66	0,00	0,00	351,66	259,47	0,00	14,28	50,22	309,69	41,97
105 07 07	17362	Modelo do esqueleto humano articulado	01	11/2011	220,48	0,00	0,00	220,48	162,65	0,00	14,28	31,48	194,13	26,35
105 03 07	17363	Microscópio monocular com iluminação	01	11/2011	166,89	0,00	0,00	166,89	143,63	0,00	16,66	23,26	166,89	0,00
104 05 22	17364	Conjunto de termómetros (1 celsius e 1 de máx	01	11/2011	8,66	0,00	0,00	8,66	8,66	0,00	20,00	0,00	8,66	0,00
104 05 02	17365	Anemómetro (velocidade do vento)	01	11/2011	9,94	0,00	0,00	9,94	9,94	0,00	20,00	0,00	9,94	0,00
104 05 07	17366	Cata-Vento	01	11/2011	9,36	0,00	0,00	9,36	9,36	0,00	20,00	0,00	9,36	0,00
104 05 03	17367	Astrolábio	01	11/2011	65,53	0,00	0,00	65,53	48,36	0,00	14,28	9,36	57,72	7,81
104 05 99	17368	Quadrante	01	11/2011	62,27	0,00	0,00	62,27	45,93	0,00	14,28	8,89	54,82	7,45
104 05 99	17369	Relógio de sol/quadrante solar	01	11/2011	54,88	0,00	0,00	54,88	40,51	0,00	14,28	7,84	48,35	6,53
104 08 01	17370	Conjunto de 5 ampulhetas grandes	01	11/2011	10,53	0,00	0,00	10,53	7,75	0,00	14,28	1,50	9,25	1,28
104 08 01	17371	Conjunto de 5 ampulhetas grandes	01	11/2011	10,53	0,00	0,00	10,53	7,75	0,00	14,28	1,50	9,25	1,28



## Município de Ourém

# Ficha de amortizações por conta

Ano: 2017

Bem			Aquisição		Alterações patrimoniais		Valor bruto	Amortizações					Situação atual do bem	
GH	Nº Invent.	Descrição do bem	Tipo	Data	Valor aquisição /avaliação	Aumentos	Diminuições	Anos ant.	Exercício		Acumulados	Valor patrim.liq.		
									Extraord.	Taxa			Valor	
Classificação patrimonial: 429														
104 06 99	17372	Modelo simulador do sistema solar	01	11/2011	142,68	0,00	0,00	142,68	142,68	0,00	20,00	0,00	142,68	0,00
104 06 99	17373	Modelo simulador do sistema solar	01	11/2011	142,68	0,00	0,00	142,68	142,68	0,00	20,00	0,00	142,68	0,00
104 09 01	17374	Balança de escalas para comparar volumes	01	11/2011	12,87	0,00	0,00	12,87	8,32	0,00	12,50	1,61	9,93	2,94
104 09 01	17375	Balança de escalas para comparar volumes	01	11/2011	12,87	0,00	0,00	12,87	8,32	0,00	12,50	1,61	9,93	2,94
104 01 99	17376	Conjunto para experiências com ar e água	01	11/2011	42,72	0,00	0,00	42,72	31,52	0,00	14,28	6,10	37,62	5,10
104 01 99	17377	Conjunto para experiências com ar e água	01	11/2011	42,72	0,00	0,00	42,72	31,52	0,00	14,28	6,10	37,62	5,10
104 01 99	17378	Conjunto de experiencias de opticas	01	11/2011	237,79	0,00	0,00	237,79	175,46	0,00	14,28	33,96	209,42	28,37
104 01 99	17379	Conjunto de experiencias de óptica	01	11/2011	237,79	0,00	0,00	237,79	175,46	0,00	14,28	33,96	209,42	28,37
106 02 99	17380	Conjunto de 5 sólidos de enchimento graduad	01	11/2011	15,67	0,00	0,00	15,67	10,13	0,00	12,50	1,96	12,09	3,58
106 02 99	17381	Conjunto de 5 sólidos de enchimento graduad	01	11/2011	15,67	0,00	0,00	15,67	10,13	0,00	12,50	1,96	12,09	3,58
106 02 99	17382	Kit de ciência elementar com 170 acessórios	01	11/2011	197,54	0,00	0,00	197,54	127,57	0,00	12,50	24,69	152,26	45,28
106 02 99	17383	Kit de ciência elementar com 170 acessórios	01	11/2011	197,54	0,00	0,00	197,54	127,57	0,00	12,50	24,69	152,26	45,28
106 02 99	17384	Conjunto de fosséis (exemplar de 15 fosseis ve	01	11/2011	36,14	0,00	0,00	36,14	23,35	0,00	12,50	4,52	27,87	8,27
106 02 99	17385	Conjunto de fosséis (exemplar de 15 fosseis ve	01	11/2011	36,14	0,00	0,00	36,14	23,35	0,00	12,50	4,52	27,87	8,27
106 02 99	17386	Conjunto de rochas magmáticas (exemplar de	01	11/2011	11,92	0,00	0,00	11,92	7,70	0,00	12,50	1,49	9,19	2,73
106 02 99	17387	Conjunto de rochas magmáticas (exemplar de	01	11/2011	11,92	0,00	0,00	11,92	7,70	0,00	12,50	1,49	9,19	2,73
106 02 99	17388	Colecção de rochas metamórficas (exemplar d	01	11/2011	27,82	0,00	0,00	27,82	17,98	0,00	12,50	3,48	21,46	6,36
106 02 99	17389	Colecção de rochas metamórficas (exemplar d	01	11/2011	27,82	0,00	0,00	27,82	17,98	0,00	12,50	3,48	21,46	6,36
106 01 99	17390	Conjunto de Bolas de futebol (40 nº4 + 8 nº5 +	01	11/2011	546,58	0,00	0,00	546,58	352,99	0,00	12,50	68,32	421,31	125,27
106 01 05	17391	Banco sueco	01	11/2011	181,07	0,00	0,00	181,07	116,92	0,00	12,50	22,63	139,55	41,52
106 01 05	17392	Banco sueco	01	11/2011	181,07	0,00	0,00	181,07	116,92	0,00	12,50	22,63	139,55	41,52
110 25 03	17393	Bomba manual para encher bolas	01	11/2011	2,77	0,00	0,00	2,77	2,07	0,00	14,28	0,40	2,47	0,30
110 25 03	17394	Bomba manual para encher bolas	01	11/2011	2,77	0,00	0,00	2,77	2,07	0,00	14,28	0,40	2,47	0,30
106 01 99	17395	Conjunto de balões (55cm+65cm+75cm+120cm	01	11/2011	384,17	0,00	0,00	384,17	248,10	0,00	12,50	48,02	296,12	88,05
106 01 99	17396	Conjunto de bolas saltitonas (6 de 45cm+ 6 de	01	11/2011	148,53	0,00	0,00	148,53	95,95	0,00	12,50	18,57	114,52	34,01
106 01 99	17397	Arcos redondos de 60cm para ginástica	01	11/2011	91,48	0,00	0,00	91,48	59,11	0,00	12,50	11,44	70,55	20,93
106 01 99	17398	Cordas de 2 metros para ginástica	01	11/2011	70,80	0,00	0,00	70,80	45,73	0,00	12,50	8,85	54,58	16,22
106 01 99	17399	Bolas ritmicas para ginástica (30 de 280g+30 de	01	11/2011	297,47	0,00	0,00	297,47	192,10	0,00	12,50	37,18	229,28	68,19
106 04 11	17400	Caixa chinesa com baqueta de música	01	11/2011	5,94	0,00	0,00	5,94	3,82	0,00	12,50	0,74	4,56	1,38





## Município de Ourém

# Ficha de amortizações por conta

Ano: 2017

Bem			Aquisição		Alterações patrimoniais		Valor bruto	Amortizações					Situação atual do bem	
GH	Nº Invent.	Descrição do bem	Tipo	Data	Valor aquisição /avaliação	Aumentos	Diminuições	Anos ant.	Exercício		Acum ulados	Valor patrim.liq.		
									Extraord.	Taxa Valor				
Classificação patrimonial: 429														
106 04 11	17401	Caixa chinesa com baqueta de música	01	11/2011	5,94	0,00	0,00	5,94	3,82	0,00	12,50	0,74	4,56	1,38
106 04 11	17402	Caixa chinesa com baqueta de música	01	11/2011	5,94	0,00	0,00	5,94	3,82	0,00	12,50	0,74	4,56	1,38
106 04 11	17403	Caixa chinesa com baqueta de música	01	11/2011	5,94	0,00	0,00	5,94	3,82	0,00	12,50	0,74	4,56	1,38
106 04 99	17404	Metalofone colorido com 11 notas	01	11/2011	5,76	0,00	0,00	5,76	3,72	0,00	12,50	0,72	4,44	1,32
106 04 99	17405	Metalofone colorido com 11 notas	01	11/2011	5,76	0,00	0,00	5,76	3,72	0,00	12,50	0,72	4,44	1,32
106 04 99	17406	Metalofone com caixa com 9 notas na escala c	01	11/2011	27,62	0,00	0,00	27,62	17,83	0,00	12,50	3,45	21,28	6,34
106 04 99	17407	Metalofone com caixa com 9 notas na escala c	01	11/2011	27,62	0,00	0,00	27,62	17,83	0,00	12,50	3,45	21,28	6,34
106 04 99	17408	Par de claves em madeira	01	11/2011	6,89	0,00	0,00	6,89	4,44	0,00	12,50	0,86	5,30	1,59
106 04 38	17409	Par de maracas de madeira	01	11/2011	35,63	0,00	0,00	35,63	22,99	0,00	12,50	4,45	27,44	8,19
106 04 99	17410	Pandeireta sem pele	01	11/2011	18,24	0,00	0,00	18,24	11,78	0,00	12,50	2,28	14,06	4,18
106 04 45	17411	Par de pratos de bronze com 15 cm para perc	01	11/2011	34,04	0,00	0,00	34,04	22,01	0,00	12,50	4,26	26,27	7,77
106 04 99	17412	Reco-Reco simples	01	11/2011	13,52	0,00	0,00	13,52	8,73	0,00	12,50	1,69	10,42	3,10
106 04 99	17413	Tamborim de 25cm em pele natural	01	11/2011	37,17	0,00	0,00	37,17	24,03	0,00	12,50	4,65	28,68	8,49
106 04 99	17414	Tamborim de 27cm em pele natural	01	11/2011	42,63	0,00	0,00	42,63	27,54	0,00	12,50	5,33	32,87	9,76
106 04 99	17415	Ferrinhos em aço de 15 cm	01	11/2011	11,10	0,00	0,00	11,10	7,18	0,00	12,50	1,39	8,57	2,53
106 04 48	17416	Conjunto de 8 sinos (chocalhos)	01	11/2011	68,36	0,00	0,00	68,36	44,18	0,00	12,50	8,55	52,73	15,63
106 04 99	17417	Metalofone em blocos separados	01	11/2011	36,84	0,00	0,00	36,84	23,82	0,00	12,50	4,61	28,43	8,41
106 04 99	17418	Metalofone em blocos separados	01	11/2011	36,84	0,00	0,00	36,84	23,82	0,00	12,50	4,61	28,43	8,41
106 04 99	17419	Metalofone em blocos separados	01	11/2011	36,84	0,00	0,00	36,84	23,82	0,00	12,50	4,61	28,43	8,41
106 04 99	17420	Metalofone em blocos separados	01	11/2011	36,84	0,00	0,00	36,84	23,82	0,00	12,50	4,61	28,43	8,41
106 02 99	17421	Globo terrestre branco para escrita	01	11/2011	17,13	0,00	0,00	17,13	11,06	0,00	12,50	2,14	13,20	3,93
106 02 05	17422	Mapa mundo	01	11/2011	13,05	0,00	0,00	13,05	8,42	0,00	12,50	1,63	10,05	3,00
106 02 05	17423	Mapa da região autónoma dos Açores	01	11/2011	33,97	0,00	0,00	33,97	21,96	0,00	12,50	4,25	26,21	7,76
106 02 05	17424	Mapa da Península Ibérica	01	11/2011	33,97	0,00	0,00	33,97	21,96	0,00	12,50	4,25	26,21	7,76
106 02 05	17425	Mapa da Europa	01	11/2011	13,05	0,00	0,00	13,05	8,42	0,00	12,50	1,63	10,05	3,00
104 06 15	17426	Lupa de investigação com cabo	01	11/2011	5,02	0,00	0,00	5,02	5,02	0,00	20,00	0,00	5,02	0,00
106 02 05	17427	Mapa de Portugal Continental	01	11/2011	13,05	0,00	0,00	13,05	8,42	0,00	12,50	1,63	10,05	3,00
106 02 99	17428	Roda dos Alimentos	01	11/2011	33,97	0,00	0,00	33,97	21,96	0,00	12,50	4,25	26,21	7,76
106 02 99	17429	Colecção de fantoches Branca de Neve	01	11/2011	34,02	0,00	0,00	34,02	21,96	0,00	12,50	4,25	26,21	7,81



## Município de Ourém

# Ficha de amortizações por conta

Ano: 2017

Bem			Aquisição		Alterações patrimoniais		Valor bruto	Amortizações					Situação atual do bem	
GH	Nº Invent.	Descrição do bem	Tipo	Data	Valor aquisição /avaliação	Aumentos	Diminuições		Anos ant.	Exercício		Acum ulados	Valor patrim.liq.	
										Extraord.	Taxa Valor			
Classificação patrimonial: 429														
106 02 99	17430	Teatro com abas e base de madeira para fanto	01	11/2011	104,93	0,00	0,00	104,93	67,79	0,00	12,50	13,12	80,91	24,02
106 02 99	17431	Kit de pintura e maquilhagem Giotto	01	11/2011	27,27	0,00	0,00	27,27	17,62	0,00	12,50	3,41	21,03	6,24
106 02 99	17432	Lava loiça em madeira de faia	01	11/2011	99,42	0,00	0,00	99,42	64,22	0,00	12,50	12,43	76,65	22,77
106 02 99	17433	Mini cozinha em plástico com acessórios	01	11/2011	65,57	0,00	0,00	65,57	42,37	0,00	12,50	8,20	50,57	15,00
106 02 99	17434	Fogão em madeira de faia	01	11/2011	102,28	0,00	0,00	102,28	66,08	0,00	12,50	12,79	78,87	23,41
106 02 99	17435	Frigorífico em madeira de faia	01	11/2011	98,45	0,00	0,00	98,45	63,60	0,00	12,50	12,31	75,91	22,54
106 02 99	17436	Máquina de lavar roupa em madeira de faia	01	11/2011	98,45	0,00	0,00	98,45	63,60	0,00	12,50	12,31	75,91	22,54
106 02 99	17437	Tábua e ferro de engomar em madeira	01	11/2011	51,13	0,00	0,00	51,13	33,02	0,00	12,50	6,39	39,41	11,72
106 02 99	17438	Tábua e ferro de engomar em madeira	01	11/2011	51,13	0,00	0,00	51,13	33,02	0,00	12,50	6,39	39,41	11,72
106 02 10	17439	Conjunto de 12 frutos	01	11/2011	9,94	0,00	0,00	9,94	6,41	0,00	12,50	1,24	7,65	2,29
106 02 99	17440	Batas de protecção (40 médias + 40 grandes)	01	11/2011	419,38	0,00	0,00	419,38	270,84	0,00	12,50	52,42	323,26	96,12
106 02 99	17441	Conjunto de pincéis	01	11/2011	8,40	0,00	0,00	8,40	5,43	0,00	12,50	1,05	6,48	1,92
106 02 99	17442	Conjunto de teques (utensílios) para modelaçã	01	11/2011	8,97	0,00	0,00	8,97	5,79	0,00	12,50	1,12	6,91	2,06
106 02 99	17443	Conjunto de teques (utensílios) para modelaçã	01	11/2011	8,97	0,00	0,00	8,97	5,79	0,00	12,50	1,12	6,91	2,06
106 02 99	17444	Conjunto de tesouras de ponta redonda (10+2	01	11/2011	3,66	0,00	0,00	3,66	2,38	0,00	12,50	0,46	2,84	0,82
106 02 99	17445	Conjunto de copos para tinta	01	11/2011	14,52	0,00	0,00	14,52	9,40	0,00	12,50	1,82	11,22	3,30
111 01 02	17446	Cavalete duplo	01	11/2011	98,66	0,00	0,00	98,66	63,71	0,00	12,50	12,33	76,04	22,62
111 01 02	17447	Cavalete duplo	01	11/2011	98,66	0,00	0,00	98,66	63,71	0,00	12,50	12,33	76,04	22,62
106 04 11	17448	Conjunto de caixas fundas de plástico incolor p	01	11/2011	34,44	0,00	0,00	34,44	22,27	0,00	12,50	4,31	26,58	7,86
106 02 10	17449	Puzzle de crescimento "O Corpo do Menino"	01	11/2011	13,26	0,00	0,00	13,26	8,58	0,00	12,50	1,66	10,24	3,02
106 02 10	17450	Puzzle de crescimento "O Corpo do Menino"	01	11/2011	13,26	0,00	0,00	13,26	8,58	0,00	12,50	1,66	10,24	3,02
106 02 10	17451	Jogo de educação rodoviária	01	11/2011	30,14	0,00	0,00	30,14	19,48	0,00	12,50	3,77	23,25	6,89
106 02 99	17452	Conjunto de material didático para quadro (1 tr	01	11/2011	51,18	0,00	0,00	51,18	33,07	0,00	12,50	6,40	39,47	11,71
106 02 99	17453	Geoplano circular opaco	01	11/2011	16,57	0,00	0,00	16,57	10,70	0,00	12,50	2,07	12,77	3,80
106 02 99	17454	Geoplano quadrado transparente	01	11/2011	71,34	0,00	0,00	71,34	46,09	0,00	12,50	8,92	55,01	16,33
106 02 10	17455	Caixa cuisenaire de plástico	01	11/2011	4,49	0,00	0,00	4,49	2,89	0,00	12,50	0,56	3,45	1,04
106 02 10	17456	Ábaco duplo de 50 bolas	01	11/2011	12,87	0,00	0,00	12,87	8,32	0,00	12,50	1,61	9,93	2,94
106 02 10	17457	Balde de 162 números magnéticos	01	11/2011	8,99	0,00	0,00	8,99	5,79	0,00	12,50	1,12	6,91	2,08
106 02 10	17458	Caixa de blocos lógicos médios	01	11/2011	9,94	0,00	0,00	9,94	6,41	0,00	12,50	1,24	7,65	2,29



## Município de Ourém

# Ficha de amortizações por conta

Ano: 2017

Bem		Aquisição		Alterações patrimoniais		Valor bruto	Amortizações					Situação atual do bem	
GH	Nº Invent.	Descrição do bem	Tipo	Data	Valor aquisição /avaliação	Aumentos	Diminuições	Anos ant.	Extraord.	Exercício Taxa	Valor	Acum ulados	Valor patrim.liq.
Classificação patrimonial: 429													
106 02 10	17459	Caixa de blocos lógicos médios	01	11/2011	9,94	0,00	0,00	9,94	6,41	0,00	12,50	1,24	2,29
106 02 10	17460	Conjunto de modelos de figuras planas	01	11/2011	7,40	0,00	0,00	7,40	4,81	0,00	12,50	0,93	1,66
106 02 03	17461	Caixa de sólidos geométricos	01	11/2011	13,91	0,00	0,00	13,91	8,99	0,00	12,50	1,74	3,18
106 02 10	17462	Conjunto de formas geométricas (Polidron Frai	01	11/2011	137,13	0,00	0,00	137,13	88,56	0,00	12,50	17,14	31,43
106 02 03	17463	Conjunto de formas geométricas (Polidron Frai	01	11/2011	170,05	0,00	0,00	170,05	109,84	0,00	12,50	21,26	38,95
106 02 10	17464	Caixa de 500 cubos coloridos	01	11/2011	10,90	0,00	0,00	10,90	7,03	0,00	12,50	1,36	2,51
106 02 10	17465	Conjunto de barras e esferas (Bambouchicolor	01	11/2011	53,74	0,00	0,00	53,74	34,72	0,00	12,50	6,72	12,30
106 02 10	17466	Conjunto de cubos de encaixe	01	11/2011	6,63	0,00	0,00	6,63	4,29	0,00	12,50	0,83	1,51
106 03 18	17467	Televisão LCD Sony 22"	01	11/2011	283,12	0,00	0,00	283,12	208,89	0,00	14,28	40,43	33,80
106 03 18	17468	Televisão LCD Sony 22"	01	11/2011	283,12	0,00	0,00	283,12	208,89	0,00	14,28	40,43	33,80
106 03 10	17469	Leitor e gravador de DVD	01	11/2011	177,30	0,00	0,00	177,30	177,30	0,00	20,00	0,00	0,00
106 03 10	17470	Leitor e gravador de DVD	01	11/2011	177,30	0,00	0,00	177,30	177,30	0,00	20,00	0,00	0,00
106 03 15	17471	Mini sistema de som	01	11/2011	306,32	0,00	0,00	306,32	306,32	0,00	20,00	0,00	0,00
106 03 15	17472	Mini sistema de som	01	11/2011	306,32	0,00	0,00	306,32	306,32	0,00	20,00	0,00	0,00
110 25 03	17473	Bomba manual para encher balões	01	11/2011	2,77	0,00	0,00	2,77	2,07	0,00	14,28	0,40	0,30
110 25 03	17474	Bomba manual para encher balões	01	11/2011	2,77	0,00	0,00	2,77	2,07	0,00	14,28	0,40	0,30
106 01 99	17475	Conjunto de balões (55cm+65cm+75cm+120cm)	01	11/2011	384,15	0,00	0,00	384,15	248,10	0,00	12,50	48,02	88,03
106 01 99	17476	Conjunto de bolas saltitonas (6 de 45cm+ 6 de	01	11/2011	148,53	0,00	0,00	148,53	95,95	0,00	12,50	18,57	34,01
106 02 10	17478	Jogo de socialização murais de higiene e saúde	01	11/2011	19,30	0,00	0,00	19,30	12,45	0,00	12,50	2,41	4,44
106 02 10	17479	Jogo de socialização murais de higiene e saúde	01	11/2011	19,30	0,00	0,00	19,30	12,45	0,00	12,50	2,41	4,44
106 01 09	17480	Colchão de ginástica	01	11/2011	83,84	0,00	0,00	83,84	83,84	0,00	20,00	0,00	0,00
106 01 09	17481	Colchão de ginástica	01	11/2011	83,84	0,00	0,00	83,84	83,84	0,00	20,00	0,00	0,00
106 01 09	17482	Colchão de ginástica	01	11/2011	83,84	0,00	0,00	83,84	83,84	0,00	20,00	0,00	0,00
106 01 09	17483	Colchão de ginástica	01	11/2011	83,84	0,00	0,00	83,84	83,84	0,00	20,00	0,00	0,00
106 01 09	17484	Colchão de ginástica	01	11/2011	83,84	0,00	0,00	83,84	83,84	0,00	20,00	0,00	0,00
106 01 09	17485	Colchão de ginástica	01	11/2011	83,84	0,00	0,00	83,84	83,84	0,00	20,00	0,00	0,00
106 01 09	17486	Colchão de ginástica	01	11/2011	83,84	0,00	0,00	83,84	83,84	0,00	20,00	0,00	0,00
106 01 09	17487	Colchão de ginástica	01	11/2011	83,84	0,00	0,00	83,84	83,84	0,00	20,00	0,00	0,00
106 01 02	17488	Conjunto de arcos de ginástica (60 de 40cm+4	01	11/2011	245,63	0,00	0,00	245,63	158,62	0,00	12,50	30,70	56,31



## Município de Ourém

# Ficha de amortizações por conta

Ano: 2017

Bem			Aquisição		Alterações patrimoniais		Valor bruto	Amortizações					Situação atual do bem	
GH	Nº Invent.	Descrição do bem	Tipo	Data	Valor aquisição /avaliação	Aumentos	Diminuições	Anos ant.	Exercício		Acum ulados	Valor patrim.liq.		
									Extraord.	Taxa Valor				
Classificação patrimonial: 429														
106 01 99	17489	Conjunto de cordas saltar (4 de 5 mts+ 20 em	01	11/2011	34,89	0,00	0,00	34,89	22,53	0,00	12,50	4,36	26,89	8,00
106 02 10	17490	Conjunto de destreza e equilibrio	01	11/2011	62,64	0,00	0,00	62,64	40,46	0,00	12,50	7,83	48,29	14,35
106 02 10	17491	Conjunto de destreza e equilibrio	01	11/2011	62,64	0,00	0,00	62,64	40,46	0,00	12,50	7,83	48,29	14,35
106 02 10	17492	Conjunto de sacos pequenos de corrida (60 sa	01	11/2011	666,68	0,00	0,00	666,68	430,59	0,00	12,50	83,34	513,93	152,75
106 04 11	17493	Caixa chinesa de musica com baqueta	01	11/2011	5,94	0,00	0,00	5,94	3,82	0,00	12,50	0,74	4,56	1,38
106 04 11	17494	Caixa chinesa de musica com baqueta	01	11/2011	5,94	0,00	0,00	5,94	3,82	0,00	12,50	0,74	4,56	1,38
106 04 11	17495	Caixa chinesa de musica com baqueta	01	11/2011	5,94	0,00	0,00	5,94	3,82	0,00	12,50	0,74	4,56	1,38
106 04 11	17496	Caixa chinesa de musica com baqueta	01	11/2011	5,94	0,00	0,00	5,94	3,82	0,00	12,50	0,74	4,56	1,38
106 04 38	17497	Par de maracas de madeira	01	11/2011	35,63	0,00	0,00	35,63	22,99	0,00	12,50	4,45	27,44	8,19
106 04 38	17498	Par de maracas de madeira	01	11/2011	35,63	0,00	0,00	35,63	22,99	0,00	12,50	4,45	27,44	8,19
106 04 99	17499	Metalofone colorido com 11 notas	01	11/2011	5,75	0,00	0,00	5,75	3,72	0,00	12,50	0,72	4,44	1,31
106 04 99	17500	Metalofone colorido com 11 notas	01	11/2011	5,75	0,00	0,00	5,75	3,72	0,00	12,50	0,72	4,44	1,31
106 04 99	17501	Metalofone colorido com 11 notas	01	11/2011	5,75	0,00	0,00	5,75	3,72	0,00	12,50	0,72	4,44	1,31
106 04 99	17502	Metalofone colorido com 11 notas	01	11/2011	5,75	0,00	0,00	5,75	3,72	0,00	12,50	0,72	4,44	1,31
106 04 99	17503	Metalofone com caixa com 9 notas na escala c	01	11/2011	27,62	0,00	0,00	27,62	17,83	0,00	12,50	3,45	21,28	6,34
106 04 99	17504	Metalofone com caixa com 9 notas na escala c	01	11/2011	27,62	0,00	0,00	27,62	17,83	0,00	12,50	3,45	21,28	6,34
106 04 99	17505	Metalofone com caixa com 9 notas na escala c	01	11/2011	27,62	0,00	0,00	27,62	17,83	0,00	12,50	3,45	21,28	6,34
106 04 99	17506	Metalofone com caixa com 9 notas na escala c	01	11/2011	27,62	0,00	0,00	27,62	17,83	0,00	12,50	3,45	21,28	6,34
106 04 99	17507	Reco-Reco simples	01	11/2011	13,52	0,00	0,00	13,52	8,73	0,00	12,50	1,69	10,42	3,10
106 04 99	17508	Ferrinhos em aço de 15 cm	01	11/2011	16,65	0,00	0,00	16,65	10,75	0,00	12,50	2,08	12,83	3,82
106 04 99	17509	Castanhola com cabo em madeira	01	11/2011	23,01	0,00	0,00	23,01	14,88	0,00	12,50	2,88	17,76	5,25
106 04 48	17510	Conjunto de 8 sinos (chocalhos)	01	11/2011	34,18	0,00	0,00	34,18	22,06	0,00	12,50	4,27	26,33	7,85
106 04 99	17511	Pandeireta sem pele	01	11/2011	18,24	0,00	0,00	18,24	11,78	0,00	12,50	2,28	14,06	4,18
106 04 99	17512	Tamborim de 25cm em pele natural	01	11/2011	55,58	0,00	0,00	55,58	35,91	0,00	12,50	6,95	42,86	12,72
106 04 99	17513	Tamborim de 27cm em pele natural	01	11/2011	63,94	0,00	0,00	63,94	41,28	0,00	12,50	7,99	49,27	14,67
106 02 10	17515	Jogo loto sonoro dos ruídos familiares	01	11/2011	188,30	0,00	0,00	188,30	121,62	0,00	12,50	23,54	145,16	43,14
106 02 10	17516	Jogo loto das situações sonoras	01	11/2011	188,30	0,00	0,00	188,30	121,62	0,00	12,50	23,54	145,16	43,14
106 02 10	17517	Conjunto de 12 legumes	01	11/2011	29,82	0,00	0,00	29,82	19,27	0,00	12,50	3,73	23,00	6,82
106 02 10	17518	Saco médico	01	11/2011	27,25	0,00	0,00	27,25	17,62	0,00	12,50	3,41	21,03	6,22



## Município de Ourém

# Ficha de amortizações por conta

Ano: 2017

Bem			Aquisição		Alterações patrimoniais		Valor bruto	Amortizações					Situação atual do bem	
GH	Nº Invent.	Descrição do bem	Tipo	Data	Valor aquisição /avaliação	Aumentos	Diminuições	Anos ant.	Exercício		Acum ulados	Valor patrim.liq.		
									Extraord.	Taxa			Valor	
Classificação patrimonial: 429														
106 02 10	17519	Garagem de madeira	01	11/2011	87,01	0,00	0,00	87,01	56,21	0,00	12,50	10,88	67,09	19,92
106 02 10	17520	Garagem de madeira	01	11/2011	87,01	0,00	0,00	87,01	56,21	0,00	12,50	10,88	67,09	19,92
106 02 10	17521	Garagem de madeira	01	11/2011	87,01	0,00	0,00	87,01	56,21	0,00	12,50	10,88	67,09	19,92
106 02 10	17522	Conjunto de serviço de jantar em plástico	01	11/2011	87,73	0,00	0,00	87,73	56,68	0,00	12,50	10,97	67,65	20,08
106 02 10	17523	Conjunto de tren de cozinha em alumínio	01	11/2011	109,17	0,00	0,00	109,17	70,53	0,00	12,50	13,65	84,18	24,99
106 02 10	17524	Jogo de contrastes em madeira	01	11/2011	18,23	0,00	0,00	18,23	11,78	0,00	12,50	2,28	14,06	4,17
106 02 10	17525	Jogo de mimica	01	11/2011	59,06	0,00	0,00	59,06	38,13	0,00	12,50	7,38	45,51	13,55
107 03 99	17526	Instalação electrica	05	05/2011	900,00	0,00	0,00	900,00	609,38	0,00	12,50	112,50	721,88	178,12
106 02 10	17527	Jogo em puzzle para aprender a contar	01	11/2011	38,22	0,00	0,00	38,22	24,70	0,00	12,50	4,78	29,48	8,74
106 02 10	17528	Caixa cuisenaire de plástico	01	11/2011	4,49	0,00	0,00	4,49	2,89	0,00	12,50	0,56	3,45	1,04
106 02 10	17529	Caixa cuisenaire de plástico	01	11/2011	4,49	0,00	0,00	4,49	2,89	0,00	12,50	0,56	3,45	1,04
106 02 10	17530	Caixa cuisenaire de plástico	01	11/2011	4,49	0,00	0,00	4,49	2,89	0,00	12,50	0,56	3,45	1,04
106 02 10	17531	Jogo de blocos lógicos em Plástico	01	11/2011	14,68	0,00	0,00	14,68	9,51	0,00	12,50	1,84	11,35	3,33
105 06 01	17532	Conjunto de 16 fogões a gás c/ 2 queimadores	05	05/2011	189,77	0,00	0,00	189,77	153,57	0,00	14,28	27,10	180,67	9,10
106 02 10	17533	Jogo quadrimemo de formas e cores	01	11/2011	105,08	0,00	0,00	105,08	67,89	0,00	12,50	13,14	81,03	24,05
106 02 99	17534	Balança de escalas	01	11/2011	12,87	0,00	0,00	12,87	8,32	0,00	12,50	1,61	9,93	2,94
106 02 99	17535	Balança de escalas	01	11/2011	12,87	0,00	0,00	12,87	8,32	0,00	12,50	1,61	9,93	2,94
106 02 99	17536	Balança de escalas	01	11/2011	12,87	0,00	0,00	12,87	8,32	0,00	12,50	1,61	9,93	2,94
105 06 20	17537	Carro metálico com rodas 2500 x 1010, constr	05	05/2011	53,13	0,00	0,00	53,13	43,01	0,00	14,28	7,59	50,60	2,53
106 02 10	17538	Tangram em madeira (18)	01	11/2011	96,51	0,00	0,00	96,51	62,31	0,00	12,50	12,06	74,37	22,14
105 06 20	17539	Carro metálico com rodas 2500 x 1010, constr	05	05/2011	53,12	0,00	0,00	53,12	43,01	0,00	14,28	7,59	50,60	2,52
106 02 10	17540	Dominó táctil em madeira	01	11/2011	86,00	0,00	0,00	86,00	55,54	0,00	12,50	10,75	66,29	19,71
106 02 10	17541	Jogo de encaixe de objectos em madeira	01	11/2011	68,71	0,00	0,00	68,71	44,38	0,00	12,50	8,59	52,97	15,74
106 02 10	17542	Jogo do construtor com 150 peças	01	11/2011	95,24	0,00	0,00	95,24	61,54	0,00	12,50	11,91	73,45	21,79
106 03 18	17543	Televisor Samsung	05	05/2011	857,28	0,00	0,00	857,28	693,71	0,00	14,28	122,42	816,13	41,15
106 02 10	17544	Balde de enfiamentos	01	11/2011	65,17	0,00	0,00	65,17	42,11	0,00	12,50	8,15	50,26	14,91
106 02 99	17545	Espelho de parede	01	11/2011	106,96	0,00	0,00	106,96	69,08	0,00	12,50	13,37	82,45	24,51
106 02 99	17546	Espelho de parede	01	11/2011	106,96	0,00	0,00	106,96	69,08	0,00	12,50	13,37	82,45	24,51
106 02 99	17547	Espelho de parede	01	11/2011	106,96	0,00	0,00	106,96	69,08	0,00	12,50	13,37	82,45	24,51



## Município de Ourém

# Ficha de amortizações por conta

Ano: 2017

Bem			Aquisição		Alterações patrimoniais		Valor bruto	Amortizações					Situação atual do bem	
GH	Nº Invent.	Descrição do bem	Tipo	Data	Valor aquisição /avaliação	Aumentos	Diminuições	Anos ant.	Exercício		Acum ulados	Valor patrim.liq.		
									Extraord.	Taxa			Valor	
Classificação patrimonial: 429														
107 08 99	17548	Auto lavadora electrica, Swingo 750E	05	05/2011	597,57	0,00	0,00	597,57	483,54	0,00	14,28	85,33	568,87	28,70
107 01 02	17549	Armario / Vestiario triplo 170*50*90	05	05/2011	217,13	0,00	0,00	217,13	153,79	0,00	12,50	27,14	180,93	36,20
107 01 02	17550	Armario / Vestiario triplo 170*50*90	05	05/2011	217,12	0,00	0,00	217,12	153,79	0,00	12,50	27,14	180,93	36,19
106 02 99	17551	Boneca grande em tecido - Actipoupi	01	11/2011	108,00	0,00	0,00	108,00	69,75	0,00	12,50	13,50	83,25	24,75
106 02 99	17552	Conjunto de carimbos didaticos	01	11/2011	249,12	0,00	0,00	249,12	160,89	0,00	12,50	31,14	192,03	57,09
106 02 99	17553	Conjunto de almofadas para carimbos e fransc	01	11/2011	32,46	0,00	0,00	32,46	20,98	0,00	12,50	4,06	25,04	7,42
106 02 10	17554	Silabas e palavras	01	11/2011	54,31	0,00	0,00	54,31	35,08	0,00	12,50	6,79	41,87	12,44
106 04 99	17555	Metalofone colorido com 11 notas	01	11/2011	5,75	0,00	0,00	5,75	3,72	0,00	12,50	0,72	4,44	1,31
106 04 99	17556	Metalofone colorido com 11 notas	01	11/2011	5,75	0,00	0,00	5,75	3,72	0,00	12,50	0,72	4,44	1,31
106 04 99	17557	Metalofone com caixa com 9 notas na escala c	01	11/2011	27,62	0,00	0,00	27,62	17,83	0,00	12,50	3,45	21,28	6,34
106 04 99	17558	Metalofone com caixa com 9 notas na escala c	01	11/2011	27,62	0,00	0,00	27,62	17,83	0,00	12,50	3,45	21,28	6,34
106 03 18	17559	Televisão LCD Sony 22"	01	11/2011	283,12	0,00	0,00	283,12	208,89	0,00	14,28	40,43	249,32	33,80
106 03 18	17560	Televisão LCD Sony 22"	01	11/2011	283,12	0,00	0,00	283,12	208,89	0,00	14,28	40,43	249,32	33,80
106 03 18	17561	Televisão LCD Sony 22"	01	11/2011	283,12	0,00	0,00	283,12	208,89	0,00	14,28	40,43	249,32	33,80
106 03 18	17562	Televisão LCD Sony 22"	01	11/2011	283,12	0,00	0,00	283,12	208,89	0,00	14,28	40,43	249,32	33,80
106 03 18	17563	Televisão LCD Sony 22"	01	11/2011	283,12	0,00	0,00	283,12	208,89	0,00	14,28	40,43	249,32	33,80
106 03 18	17564	Televisão LCD Sony 22"	01	11/2011	283,12	0,00	0,00	283,12	208,89	0,00	14,28	40,43	249,32	33,80
106 03 18	17565	Televisão LCD Sony 22"	01	11/2011	283,12	0,00	0,00	283,12	208,89	0,00	14,28	40,43	249,32	33,80
106 03 10	17566	Leitor e gravador de DVD	01	11/2011	177,29	0,00	0,00	177,29	177,29	0,00	20,00	0,00	177,29	0,00
106 03 10	17567	Leitor e gravador de DVD	01	11/2011	177,29	0,00	0,00	177,29	177,29	0,00	20,00	0,00	177,29	0,00
106 03 10	17568	Leitor e gravador de DVD	01	11/2011	177,29	0,00	0,00	177,29	177,29	0,00	20,00	0,00	177,29	0,00
106 03 10	17569	Leitor e gravador de DVD	01	11/2011	177,29	0,00	0,00	177,29	177,29	0,00	20,00	0,00	177,29	0,00
106 03 10	17570	Leitor e gravador de DVD	01	11/2011	177,29	0,00	0,00	177,29	177,29	0,00	20,00	0,00	177,29	0,00
106 03 10	17571	Leitor e gravador de DVD	01	11/2011	177,29	0,00	0,00	177,29	177,29	0,00	20,00	0,00	177,29	0,00
106 03 10	17572	Leitor e gravador de DVD	01	11/2011	177,29	0,00	0,00	177,29	177,29	0,00	20,00	0,00	177,29	0,00
106 03 15	17573	Mini sistema de som	01	11/2011	306,32	0,00	0,00	306,32	306,32	0,00	20,00	0,00	306,32	0,00
106 03 15	17574	Mini sistema de som	01	11/2011	306,32	0,00	0,00	306,32	306,32	0,00	20,00	0,00	306,32	0,00
106 03 15	17575	Mini sistema de som	01	11/2011	306,32	0,00	0,00	306,32	306,32	0,00	20,00	0,00	306,32	0,00
106 03 15	17576	Mini sistema de som	01	11/2011	306,32	0,00	0,00	306,32	306,32	0,00	20,00	0,00	306,32	0,00



## Município de Ourém

# Ficha de amortizações por conta

Ano: 2017

Bem			Aquisição		Alterações patrimoniais		Valor bruto	Amortizações					Situação atual do bem	
GH	Nº Invent.	Descrição do bem	Tipo	Data	Valor aquisição /avaliação	Aumentos	Diminuições	Anos ant.	Exercício			Acum ulados	Valor patrim.liq.	
									Extraord.	Taxa	Valor			
Classificação patrimonial: 429														
106 03 15	17577	Mini sistema de som	01	11/2011	306,32	0,00	0,00	306,32	306,32	0,00	20,00	0,00	306,32	0,00
106 03 15	17578	Mini sistema de som	01	11/2011	306,32	0,00	0,00	306,32	306,32	0,00	20,00	0,00	306,32	0,00
106 03 15	17579	Mini sistema de som	01	11/2011	306,32	0,00	0,00	306,32	306,32	0,00	20,00	0,00	306,32	0,00
104 05 99	17580	Estação de tempo - aparelho para medição de	01	11/2011	27,62	0,00	0,00	27,62	20,36	0,00	14,28	3,94	24,30	3,32
104 05 99	17581	Estação de tempo - aparelho para medição de	01	11/2011	27,62	0,00	0,00	27,62	20,36	0,00	14,28	3,94	24,30	3,32
104 05 99	17582	Estação de tempo - aparelho para medição de	01	11/2011	27,62	0,00	0,00	27,62	20,36	0,00	14,28	3,94	24,30	3,32
104 03 99	17583	Medidor de alturas	01	11/2011	49,71	0,00	0,00	49,71	36,68	0,00	14,28	7,10	43,78	5,93
104 03 99	17584	Medidor de alturas	01	11/2011	49,71	0,00	0,00	49,71	36,68	0,00	14,28	7,10	43,78	5,93
104 03 99	17585	Medidor de alturas	01	11/2011	49,71	0,00	0,00	49,71	36,68	0,00	14,28	7,10	43,78	5,93
105 07 05	17586	Modelo do tronco humano dividido em 12 parte	01	11/2011	351,66	0,00	0,00	351,66	259,47	0,00	14,28	50,22	309,69	41,97
105 07 05	17587	Modelo do tronco humano dividido em 12 parte	01	11/2011	351,66	0,00	0,00	351,66	259,47	0,00	14,28	50,22	309,69	41,97
105 07 05	17588	Modelo do tronco humano dividido em 12 parte	01	11/2011	351,66	0,00	0,00	351,66	259,47	0,00	14,28	50,22	309,69	41,97
105 07 07	17589	Modelo do esqueleto humano articulado	01	11/2011	220,56	0,00	0,00	220,56	162,75	0,00	14,28	31,50	194,25	26,31
105 07 07	17590	Modelo do esqueleto humano articulado	01	11/2011	220,56	0,00	0,00	220,56	162,75	0,00	14,28	31,50	194,25	26,31
105 07 07	17591	Modelo do esqueleto humano articulado	01	11/2011	220,56	0,00	0,00	220,56	162,75	0,00	14,28	31,50	194,25	26,31
104 05 22	17592	Temômetros de celsius e de máximos e minim	01	11/2011	8,66	0,00	0,00	8,66	8,66	0,00	20,00	0,00	8,66	0,00
104 05 22	17593	Temômetros de celsius e de máximos e minim	01	11/2011	8,66	0,00	0,00	8,66	8,66	0,00	20,00	0,00	8,66	0,00
104 05 22	17594	Temômetros de celsius e de máximos e minim	01	11/2011	8,66	0,00	0,00	8,66	8,66	0,00	20,00	0,00	8,66	0,00
105 03 07	17595	Microscópio monocular com iluminação	01	11/2011	166,89	0,00	0,00	166,89	143,63	0,00	16,66	23,26	166,89	0,00
105 03 07	17596	Microscópio monocular com iluminação	01	11/2011	161,38	0,00	0,00	161,38	138,93	0,00	16,66	22,45	161,38	0,00
105 03 07	17597	Microscópio monocular com iluminação	01	11/2011	166,89	0,00	0,00	166,89	143,63	0,00	16,66	23,26	166,89	0,00
104 05 02	17598	Anemómetro	01	11/2011	9,94	0,00	0,00	9,94	9,94	0,00	20,00	0,00	9,94	0,00
104 05 02	17599	Anemómetro	01	11/2011	9,94	0,00	0,00	9,94	9,94	0,00	20,00	0,00	9,94	0,00
104 05 02	17600	Anemómetro	01	11/2011	9,94	0,00	0,00	9,94	9,94	0,00	20,00	0,00	9,94	0,00
104 05 07	17601	Cata-Vento	01	11/2011	9,36	0,00	0,00	9,36	9,36	0,00	20,00	0,00	9,36	0,00
104 05 07	17602	Cata-Vento	01	11/2011	9,36	0,00	0,00	9,36	9,36	0,00	20,00	0,00	9,36	0,00
104 05 07	17603	Cata-Vento	01	11/2011	9,36	0,00	0,00	9,36	9,36	0,00	20,00	0,00	9,36	0,00
104 05 03	17604	Astrolábio	01	11/2011	65,53	0,00	0,00	65,53	48,36	0,00	14,28	9,36	57,72	7,81
104 05 03	17605	Astrolábio	01	11/2011	65,53	0,00	0,00	65,53	48,36	0,00	14,28	9,36	57,72	7,81



Município de Ourém

## Ficha de amortizações por conta

Ano: 2017

Bem			Aquisição		Alterações patrimoniais		Valor bruto	Amortizações					Situação atual do bem	
GH	Nº Invent.	Descrição do bem	Tipo	Data	Valor aquisição /avaliação	Aumentos	Diminuições	Anos ant.	Exercício		Acum ulados	Valor patrim.liq.		
									Extraord.	Taxa Valor				
Classificação patrimonial: 429														
104 05 03	17606	Astrolábio	01	11/2011	65,53	0,00	0,00	65,53	48,36	0,00	14,28	9,36	57,72	7,81
104 05 99	17607	Quadrante	01	11/2011	62,27	0,00	0,00	62,27	45,93	0,00	14,28	8,89	54,82	7,45
104 05 99	17608	Quadrante	01	11/2011	62,27	0,00	0,00	62,27	45,93	0,00	14,28	8,89	54,82	7,45
104 05 99	17609	Quadrante	01	11/2011	62,27	0,00	0,00	62,27	45,93	0,00	14,28	8,89	54,82	7,45
104 05 99	17610	Relógio de sol/quadrante solar	01	11/2011	54,88	0,00	0,00	54,88	40,51	0,00	14,28	7,84	48,35	6,53
104 05 99	17611	Relógio de sol/quadrante solar	01	11/2011	54,88	0,00	0,00	54,88	40,51	0,00	14,28	7,84	48,35	6,53
104 05 99	17612	Relógio de sol/quadrante solar	01	11/2011	54,88	0,00	0,00	54,88	40,51	0,00	14,28	7,84	48,35	6,53
104 08 01	17613	Conjunto de 5 ampulhetas grandes	01	11/2011	10,53	0,00	0,00	10,53	7,75	0,00	14,28	1,50	9,25	1,28
104 08 01	17614	Conjunto de 5 ampulhetas grandes	01	11/2011	10,53	0,00	0,00	10,53	7,75	0,00	14,28	1,50	9,25	1,28
104 08 01	17615	Conjunto de 5 ampulhetas grandes	01	11/2011	10,53	0,00	0,00	10,53	7,75	0,00	14,28	1,50	9,25	1,28
104 06 99	17616	Modelo simulador do sistema solar	01	11/2011	142,68	0,00	0,00	142,68	142,68	0,00	20,00	0,00	142,68	0,00
104 06 99	17617	Modelo simulador do sistema solar	01	11/2011	142,68	0,00	0,00	142,68	142,68	0,00	20,00	0,00	142,68	0,00
104 06 99	17618	Modelo simulador do sistema solar	01	11/2011	142,68	0,00	0,00	142,68	142,68	0,00	20,00	0,00	142,68	0,00
104 09 01	17619	Balança de escalas	01	11/2011	12,87	0,00	0,00	12,87	8,32	0,00	12,50	1,61	9,93	2,94
104 09 01	17620	Balança de escalas	01	11/2011	12,87	0,00	0,00	12,87	8,32	0,00	12,50	1,61	9,93	2,94
104 09 01	17621	Balança de escalas	01	11/2011	12,87	0,00	0,00	12,87	8,32	0,00	12,50	1,61	9,93	2,94
104 09 01	17622	Balança de escalas	01	11/2011	12,87	0,00	0,00	12,87	8,32	0,00	12,50	1,61	9,93	2,94
104 09 01	17623	Balança de escalas	01	11/2011	12,87	0,00	0,00	12,87	8,32	0,00	12,50	1,61	9,93	2,94
104 09 01	17624	Balança de escalas	01	11/2011	12,87	0,00	0,00	12,87	8,32	0,00	12,50	1,61	9,93	2,94
104 09 01	17625	Balança de escalas	01	11/2011	12,87	0,00	0,00	12,87	8,32	0,00	12,50	1,61	9,93	2,94
104 09 01	17626	Balança de escalas	01	11/2011	12,87	0,00	0,00	12,87	8,32	0,00	12,50	1,61	9,93	2,94
104 09 01	17627	Balança de escalas	01	11/2011	12,87	0,00	0,00	12,87	8,32	0,00	12,50	1,61	9,93	2,94
104 09 01	17628	Balança de escalas	01	11/2011	12,87	0,00	0,00	12,87	8,32	0,00	12,50	1,61	9,93	2,94
104 09 01	17629	Balança de escalas	01	11/2011	12,87	0,00	0,00	12,87	8,32	0,00	12,50	1,61	9,93	2,94
104 09 01	17630	Balança de escalas	01	11/2011	12,87	0,00	0,00	12,87	8,32	0,00	12,50	1,61	9,93	2,94
104 09 01	17631	Balança de escalas	01	11/2011	12,87	0,00	0,00	12,87	8,32	0,00	12,50	1,61	9,93	2,94
104 09 01	17632	Balança de escalas	01	11/2011	12,87	0,00	0,00	12,87	8,32	0,00	12,50	1,61	9,93	2,94
104 09 01	17633	Balança de escalas	01	11/2011	12,87	0,00	0,00	12,87	8,32	0,00	12,50	1,61	9,93	2,94
104 09 01	17634	Balança de escalas	01	11/2011	12,87	0,00	0,00	12,87	8,32	0,00	12,50	1,61	9,93	2,94





## Município de Ourém

# Ficha de amortizações por conta

Ano: 2017

Bem			Aquisição		Alterações patrimoniais		Valor bruto	Amortizações					Situação atual do bem	
GH	Nº Invent.	Descrição do bem	Tipo	Data	Valor aquisição /avaliação	Aumentos	Diminuições	Anos ant.	Exercício		Acum ulados	Valor patrim.liq.		
									Extraord.	Taxa Valor				
Classificação patrimonial: 429														
104 09 01	17635	Balança de escalas	01	11/2011	12,87	0,00	0,00	12,87	8,32	0,00	12,50	1,61	2,94	
104 09 01	17636	Balança de escalas	01	11/2011	12,87	0,00	0,00	12,87	8,32	0,00	12,50	1,61	2,94	
104 01 99	17637	Conjunto para experiências com ar e água	01	11/2011	42,72	0,00	0,00	42,72	31,52	0,00	14,28	6,10	5,10	
104 01 99	17638	Conjunto para experiências com ar e água	01	11/2011	42,72	0,00	0,00	42,72	31,52	0,00	14,28	6,10	5,10	
104 01 99	17639	Conjunto para experiências com ar e água	01	11/2011	42,72	0,00	0,00	42,72	31,52	0,00	14,28	6,10	5,10	
104 01 99	17640	Conjunto óptica	01	11/2011	237,74	0,00	0,00	237,74	175,41	0,00	14,28	33,95	28,38	
104 01 99	17641	Conjunto óptica	01	11/2011	237,74	0,00	0,00	237,74	175,41	0,00	14,28	33,95	28,38	
104 01 99	17642	Conjunto óptica	01	11/2011	237,68	0,00	0,00	237,68	175,36	0,00	14,28	33,94	28,38	
106 02 99	17643	Conjunto de 5 sólidos de enchimento graduad	01	11/2011	15,67	0,00	0,00	15,67	10,13	0,00	12,50	1,96	3,58	
106 02 99	17644	Conjunto de 5 sólidos de enchimento graduad	01	11/2011	15,67	0,00	0,00	15,67	10,13	0,00	12,50	1,96	3,58	
106 02 99	17645	Conjunto de 5 sólidos de enchimento graduad	01	11/2011	15,67	0,00	0,00	15,67	10,13	0,00	12,50	1,96	3,58	
106 02 99	17646	Kit de ciência elementar com 170 acessórios	01	11/2011	197,49	0,00	0,00	197,49	127,57	0,00	12,50	24,69	45,23	
106 02 99	17647	Kit de ciência elementar com 170 acessórios	01	11/2011	197,49	0,00	0,00	197,49	127,57	0,00	12,50	24,69	45,23	
106 02 99	17648	Kit de ciência elementar com 170 acessórios	01	11/2011	197,52	0,00	0,00	197,52	127,57	0,00	12,50	24,69	45,26	
106 02 99	17649	Conjunto de fósseis	01	11/2011	36,14	0,00	0,00	36,14	23,35	0,00	12,50	4,52	8,27	
106 02 99	17650	Conjunto de fósseis	01	11/2011	36,14	0,00	0,00	36,14	23,35	0,00	12,50	4,52	8,27	
106 02 99	17651	Conjunto de fósseis	01	11/2011	36,13	0,00	0,00	36,13	23,35	0,00	12,50	4,52	8,26	
106 02 99	17652	Conjunto de rochas magmáticas	01	11/2011	11,55	0,00	0,00	11,55	7,44	0,00	12,50	1,44	2,67	
106 02 99	17653	Conjunto de rochas magmáticas	01	11/2011	11,55	0,00	0,00	11,55	7,44	0,00	12,50	1,44	2,67	
106 02 99	17654	Conjunto de rochas magmáticas	01	11/2011	11,93	0,00	0,00	11,93	7,70	0,00	12,50	1,49	2,74	
106 02 99	17655	Colecção de rochas sedimentares	01	11/2011	28,83	0,00	0,00	28,83	18,60	0,00	12,50	3,60	6,63	
106 02 99	17656	Colecção de rochas sedimentares	01	11/2011	28,83	0,00	0,00	28,83	18,60	0,00	12,50	3,60	6,63	
106 02 99	17657	Colecção de rochas sedimentares	01	11/2011	28,83	0,00	0,00	28,83	18,60	0,00	12,50	3,60	6,63	
106 01 99	17658	Conjunto de Bolas de futebol (40 nº4 + 8 nº5 +	01	11/2011	273,30	0,00	0,00	273,30	176,49	0,00	12,50	34,16	62,65	
106 01 99	17659	Conjunto de Bolas de futebol (40 nº4 + 8 nº5 +	01	11/2011	273,30	0,00	0,00	273,30	176,49	0,00	12,50	34,16	62,65	
106 01 05	17660	Banco sueco	01	11/2011	181,07	0,00	0,00	181,07	116,92	0,00	12,50	22,63	41,52	
106 01 05	17661	Banco sueco	01	11/2011	181,07	0,00	0,00	181,07	116,92	0,00	12,50	22,63	41,52	
110 25 03	17662	Bomba manual para encher bolas	01	11/2011	2,77	0,00	0,00	2,77	2,07	0,00	14,28	0,40	0,30	
110 25 03	17663	Bomba manual para encher bolas	01	11/2011	2,77	0,00	0,00	2,77	2,07	0,00	14,28	0,40	0,30	



## Município de Ourém

# Ficha de amortizações por conta

Ano: 2017

Bem		Aquisição		Alterações patrimoniais		Valor bruto	Amortizações					Situação atual do bem	
GH	Nº Invent.	Descrição do bem	Tipo	Data	Valor aquisição /avaliação	Aumentos	Diminuições	Anos ant.	Extraord.	Exercício Taxa	Valor	Acum ulados	Valor patrim.liq.
Classificação patrimonial: 429													
110 25 03	17664	Bomba manual para encher bolas	01	11/2011	2,77	0,00	0,00	2,77	2,07	0,00	14,28	0,40	0,30
110 25 03	17665	Bomba manual para encher bolas	01	11/2011	2,77	0,00	0,00	2,77	2,07	0,00	14,28	0,40	0,30
110 25 03	17666	Bomba manual para encher bolas	01	11/2011	2,77	0,00	0,00	2,77	2,07	0,00	14,28	0,40	0,30
110 25 03	17667	Bomba manual para encher bolas	01	11/2011	2,77	0,00	0,00	2,77	2,07	0,00	14,28	0,40	0,30
106 01 99	17668	Conjunto de balões (55cm+65cm+75cm+120cm)	01	11/2011	384,17	0,00	0,00	384,17	248,10	0,00	12,50	48,02	88,05
106 01 99	17669	Conjunto de balões (55cm+65cm+75cm+120cm)	01	11/2011	384,17	0,00	0,00	384,17	248,10	0,00	12,50	48,02	88,05
106 01 99	17670	Conjunto de balões (55cm+65cm+75cm+120cm)	01	11/2011	192,07	0,00	0,00	192,07	124,05	0,00	12,50	24,01	44,01
106 01 99	17671	Conjunto de balões (55cm+65cm+75cm+120cm)	01	11/2011	192,07	0,00	0,00	192,07	124,05	0,00	12,50	24,01	44,01
106 01 99	17672	Conjunto de balões (55cm+65cm+75cm+120cm)	01	11/2011	192,07	0,00	0,00	192,07	124,05	0,00	12,50	24,01	44,01
106 01 99	17673	Conjunto de bolas saltitonas (6 de 45cm+ 6 de 45cm)	01	11/2011	148,53	0,00	0,00	148,53	95,95	0,00	12,50	18,57	34,01
106 01 99	17674	Conjunto de bolas saltitonas (6 de 45cm+ 6 de 45cm)	01	11/2011	148,53	0,00	0,00	148,53	95,95	0,00	12,50	18,57	34,01
106 01 99	17675	Conjunto de bolas saltitonas (6 de 45cm+ 6 de 45cm)	01	11/2011	74,26	0,00	0,00	74,26	47,95	0,00	12,50	9,28	17,03
106 01 99	17676	Conjunto de bolas saltitonas (6 de 45cm+ 6 de 45cm)	01	11/2011	74,26	0,00	0,00	74,26	47,95	0,00	12,50	9,28	17,03
106 01 99	17677	Conjunto de bolas saltitonas (6 de 45cm+ 6 de 45cm)	01	11/2011	74,26	0,00	0,00	74,26	47,95	0,00	12,50	9,28	17,03
106 01 99	17678	Arcos redondos de 60cm para ginástica	01	11/2011	91,48	0,00	0,00	91,48	59,11	0,00	12,50	11,44	20,93
106 01 99	17679	Arcos redondos de 60cm para ginástica	01	11/2011	45,74	0,00	0,00	45,74	29,55	0,00	12,50	5,72	10,47
106 01 99	17680	Corda de 2 metros para ginástica	01	11/2011	70,80	0,00	0,00	70,80	45,73	0,00	12,50	8,85	16,22
106 01 99	17681	Corda de 2 metros para ginástica	01	11/2011	35,41	0,00	0,00	35,41	22,89	0,00	12,50	4,43	8,09
106 01 99	17682	Bola ritmica para ginástica	01	11/2011	297,47	0,00	0,00	297,47	192,10	0,00	12,50	37,18	68,19
106 01 99	17683	Bola ritmica para ginástica	01	11/2011	148,43	0,00	0,00	148,43	95,84	0,00	12,50	18,55	34,04
106 04 11	17684	Caixa chinesa com baqueta de música	01	11/2011	5,94	0,00	0,00	5,94	3,82	0,00	12,50	0,74	1,38
106 04 11	17685	Caixa chinesa com baqueta de música	01	11/2011	5,94	0,00	0,00	5,94	3,82	0,00	12,50	0,74	1,38
106 04 11	17686	Caixa chinesa com baqueta de música	01	11/2011	5,94	0,00	0,00	5,94	3,82	0,00	12,50	0,74	1,38
106 04 11	17687	Caixa chinesa com baqueta de música	01	11/2011	5,94	0,00	0,00	5,94	3,82	0,00	12,50	0,74	1,38
106 04 11	17688	Caixa chinesa com baqueta de música	01	11/2011	5,94	0,00	0,00	5,94	3,82	0,00	12,50	0,74	1,38
106 04 11	17689	Caixa chinesa com baqueta de música	01	11/2011	5,94	0,00	0,00	5,94	3,82	0,00	12,50	0,74	1,38
106 04 11	17690	Caixa chinesa com baqueta de música	01	11/2011	5,94	0,00	0,00	5,94	3,82	0,00	12,50	0,74	1,38
106 04 11	17691	Caixa chinesa com baqueta de música	01	11/2011	5,94	0,00	0,00	5,94	3,82	0,00	12,50	0,74	1,38
106 04 11	17692	Caixa chinesa com baqueta de música	01	11/2011	5,94	0,00	0,00	5,94	3,82	0,00	12,50	0,74	1,38



## Município de Ourém

# Ficha de amortizações por conta

Ano: 2017

Bem			Aquisição		Alterações patrimoniais		Valor bruto	Amortizações					Situação atual do bem	
GH	Nº Invent.	Descrição do bem	Tipo	Data	Valor aquisição /avaliação	Aumentos	Diminuições	Anos ant.	Exercício		Acum ulados	Valor patrim.liq.		
									Extraord.	Taxa Valor				
Classificação patrimonial: 429														
106 04 11	17693	Caixa chinesa com baqueta de música	01	11/2011	5,94	0,00	0,00	5,94	3,82	0,00	12,50	0,74	4,56	1,38
106 04 11	17694	Caixa chinesa com baqueta de música	01	11/2011	5,94	0,00	0,00	5,94	3,82	0,00	12,50	0,74	4,56	1,38
106 04 11	17695	Caixa chinesa com baqueta de música	01	11/2011	5,94	0,00	0,00	5,94	3,82	0,00	12,50	0,74	4,56	1,38
106 04 11	17696	Caixa chinesa com baqueta de música	01	11/2011	5,94	0,00	0,00	5,94	3,82	0,00	12,50	0,74	4,56	1,38
106 04 11	17697	Caixa chinesa com baqueta de música	01	11/2011	5,94	0,00	0,00	5,94	3,82	0,00	12,50	0,74	4,56	1,38
106 04 99	17698	Metalofone colorido com 11 notas	01	11/2011	5,76	0,00	0,00	5,76	3,72	0,00	12,50	0,72	4,44	1,32
106 04 99	17699	Metalofone colorido com 11 notas	01	11/2011	5,76	0,00	0,00	5,76	3,72	0,00	12,50	0,72	4,44	1,32
106 04 99	17700	Metalofone colorido com 11 notas	01	11/2011	5,76	0,00	0,00	5,76	3,72	0,00	12,50	0,72	4,44	1,32
106 04 99	17701	Metalofone colorido com 11 notas	01	11/2011	5,75	0,00	0,00	5,75	3,72	0,00	12,50	0,72	4,44	1,31
106 04 99	17702	Metalofone colorido com 11 notas	01	11/2011	5,94	0,00	0,00	5,94	3,82	0,00	12,50	0,74	4,56	1,38
106 04 99	17703	Metalofone colorido com 11 notas	01	11/2011	5,75	0,00	0,00	5,75	3,72	0,00	12,50	0,72	4,44	1,31
106 04 99	17704	Metalofone com caixa com 9 notas na escala c	01	11/2011	27,62	0,00	0,00	27,62	17,83	0,00	12,50	3,45	21,28	6,34
106 04 99	17705	Metalofone com caixa com 9 notas na escala c	01	11/2011	27,62	0,00	0,00	27,62	17,83	0,00	12,50	3,45	21,28	6,34
106 04 99	17706	Metalofone com caixa com 9 notas na escala c	01	11/2011	27,62	0,00	0,00	27,62	17,83	0,00	12,50	3,45	21,28	6,34
106 04 99	17707	Metalofone com caixa com 9 notas na escala c	01	11/2011	27,62	0,00	0,00	27,62	17,83	0,00	12,50	3,45	21,28	6,34
106 04 99	17708	Metalofone com caixa com 9 notas na escala c	01	11/2011	27,62	0,00	0,00	27,62	17,83	0,00	12,50	3,45	21,28	6,34
106 04 99	17709	Metalofone com caixa com 9 notas na escala c	01	11/2011	27,62	0,00	0,00	27,62	17,83	0,00	12,50	3,45	21,28	6,34
106 04 99	17710	Pares de claves em madeira	01	11/2011	6,89	0,00	0,00	6,89	4,44	0,00	12,50	0,86	5,30	1,59
106 04 99	17711	Pares de claves em madeira	01	11/2011	3,44	0,00	0,00	3,44	2,22	0,00	12,50	0,43	2,65	0,79
106 04 38	17712	Par de maracas de madeira	01	11/2011	35,63	0,00	0,00	35,63	22,99	0,00	12,50	4,45	27,44	8,19
106 04 38	17713	Par de maracas de madeira	01	11/2011	17,81	0,00	0,00	17,81	11,52	0,00	12,50	2,23	13,75	4,06
106 04 99	17714	Metalofone colorido com 11 notas	01	11/2011	5,76	0,00	0,00	5,76	3,72	0,00	12,50	0,72	4,44	1,32
106 04 99	17715	Metalofone colorido com 11 notas	01	11/2011	5,76	0,00	0,00	5,76	3,72	0,00	12,50	0,72	4,44	1,32
106 04 99	17716	Metalofone colorido com 11 notas	01	11/2011	5,76	0,00	0,00	5,76	3,72	0,00	12,50	0,72	4,44	1,32
106 04 99	17717	Metalofone colorido com 11 notas	01	11/2011	5,76	0,00	0,00	5,76	3,72	0,00	12,50	0,72	4,44	1,32
106 04 99	17718	Metalofone colorido com 11 notas	01	11/2011	5,76	0,00	0,00	5,76	3,72	0,00	12,50	0,72	4,44	1,32
106 04 99	17719	Metalofone colorido com 11 notas	01	11/2011	5,75	0,00	0,00	5,75	3,72	0,00	12,50	0,72	4,44	1,31
106 04 99	17720	Metalofone colorido com 11 notas	01	11/2011	5,75	0,00	0,00	5,75	3,72	0,00	12,50	0,72	4,44	1,31
106 04 99	17721	Metalofone colorido com 11 notas	01	11/2011	5,75	0,00	0,00	5,75	3,72	0,00	12,50	0,72	4,44	1,31



Município de Ourém

## Ficha de amortizações por conta

Ano: 2017

Bem			Aquisição		Alterações patrimoniais		Valor bruto	Amortizações					Situação atual do bem	
GH	Nº Invent.	Descrição do bem	Tipo	Data	Valor aquisição /avaliação	Aumentos	Diminuições	Anos ant.	Exercício		Acum ulados	Valor patrim.liq.		
									Extraord.	Taxa Valor				
Classificação patrimonial: 429														
106 04 99	17722	Metalofone com caixa com 9 notas na escala c	01	11/2011	27,62	0,00	0,00	27,62	17,83	0,00	12,50	3,45	21,28	6,34
106 04 99	17723	Metalofone com caixa com 9 notas na escala c	01	11/2011	27,62	0,00	0,00	27,62	17,83	0,00	12,50	3,45	21,28	6,34
106 04 99	17724	Metalofone com caixa com 9 notas na escala c	01	11/2011	27,62	0,00	0,00	27,62	17,83	0,00	12,50	3,45	21,28	6,34
106 04 99	17725	Metalofone com caixa com 9 notas na escala c	01	11/2011	27,62	0,00	0,00	27,62	17,83	0,00	12,50	3,45	21,28	6,34
106 04 99	17726	Metalofone com caixa com 9 notas na escala c	01	11/2011	27,62	0,00	0,00	27,62	17,83	0,00	12,50	3,45	21,28	6,34
106 04 99	17727	Metalofone com caixa com 9 notas na escala c	01	11/2011	27,62	0,00	0,00	27,62	17,83	0,00	12,50	3,45	21,28	6,34
106 04 99	17728	Metalofone com caixa com 9 notas na escala c	01	11/2011	27,62	0,00	0,00	27,62	17,83	0,00	12,50	3,45	21,28	6,34
106 04 99	17729	Metalofone com caixa com 9 notas na escala c	01	11/2011	27,62	0,00	0,00	27,62	17,83	0,00	12,50	3,45	21,28	6,34
106 04 99	17730	Pandeireta sem pele	01	11/2011	18,24	0,00	0,00	18,24	11,78	0,00	12,50	2,28	14,06	4,18
106 04 99	17731	Pandeireta sem pele	01	11/2011	18,24	0,00	0,00	18,24	11,78	0,00	12,50	2,28	14,06	4,18
106 04 99	17732	Pandeireta sem pele	01	11/2011	9,12	0,00	0,00	9,12	5,89	0,00	12,50	1,14	7,03	2,09
106 04 99	17733	Pandeireta sem pele	01	11/2011	9,12	0,00	0,00	9,12	5,89	0,00	12,50	1,14	7,03	2,09
106 04 99	17734	Pandeireta sem pele	01	11/2011	9,12	0,00	0,00	9,12	5,89	0,00	12,50	1,14	7,03	2,09
106 04 45	17735	Par de pratos de bronze com 15 cm para perc	01	11/2011	34,04	0,00	0,00	34,04	22,01	0,00	12,50	4,26	26,27	7,77
106 04 45	17736	Par de pratos de bronze com 15 cm para perc	01	11/2011	17,03	0,00	0,00	17,03	11,01	0,00	12,50	2,13	13,14	3,89
106 04 99	17737	Reco-Reco simples	01	11/2011	13,52	0,00	0,00	13,52	8,73	0,00	12,50	1,69	10,42	3,10
106 04 99	17738	Reco-Reco simples	01	11/2011	13,52	0,00	0,00	13,52	8,73	0,00	12,50	1,69	10,42	3,10
106 04 99	17739	Reco-Reco simples	01	11/2011	6,75	0,00	0,00	6,75	4,34	0,00	12,50	0,84	5,18	1,57
106 04 99	17740	Reco-Reco simples	01	11/2011	6,75	0,00	0,00	6,75	4,34	0,00	12,50	0,84	5,18	1,57
106 04 99	17741	Reco-Reco simples	01	11/2011	6,75	0,00	0,00	6,75	4,34	0,00	12,50	0,84	5,18	1,57
106 04 99	17742	Tamborim de 25cm em pele natural	01	11/2011	37,17	0,00	0,00	37,17	24,03	0,00	12,50	4,65	28,68	8,49
106 04 99	17743	Tamborim de 25cm em pele natural	01	11/2011	55,75	0,00	0,00	55,75	36,01	0,00	12,50	6,97	42,98	12,77
106 04 99	17744	Tamborim de 25cm em pele natural	01	11/2011	18,59	0,00	0,00	18,59	11,99	0,00	12,50	2,32	14,31	4,28
106 04 99	17745	Tamborim de 25cm em pele natural	01	11/2011	27,88	0,00	0,00	27,88	18,03	0,00	12,50	3,49	21,52	6,36
106 04 99	17746	Tamborim de 25cm em pele natural	01	11/2011	27,88	0,00	0,00	27,88	18,03	0,00	12,50	3,49	21,52	6,36
106 04 99	17747	Tamborim de 27cm em pele natural	01	11/2011	42,63	0,00	0,00	42,63	27,54	0,00	12,50	5,33	32,87	9,76
106 04 99	17748	Tamborim de 27cm em pele natural	01	11/2011	63,94	0,00	0,00	63,94	41,28	0,00	12,50	7,99	49,27	14,67
106 04 99	17749	Tamborim de 27cm em pele natural	01	11/2011	18,59	0,00	0,00	18,59	11,99	0,00	12,50	2,32	14,31	4,28
106 04 99	17750	Tamborim de 27cm em pele natural	01	11/2011	31,97	0,00	0,00	31,97	20,67	0,00	12,50	4,00	24,67	7,30



Município de Ourém

## Ficha de amortizações por conta

Ano: 2017

Bem			Aquisição		Alterações patrimoniais		Valor bruto	Amortizações					Situação atual do bem	
GH	Nº Invent.	Descrição do bem	Tipo	Data	Valor aquisição /avaliação	Aumentos	Diminuições	Anos ant.	Exercício		Acum ulados	Valor patrim.liq.		
									Extraord.	Taxa Valor				
Classificação patrimonial: 429														
106 04 99	17751	Tamborim de 27cm em pele natural	01	11/2011	31,97	0,00	0,00	31,97	20,67	0,00	12,50	4,00	24,67	7,30
106 04 99	17752	Ferrinhos de 15 cm	01	11/2011	11,10	0,00	0,00	11,10	7,18	0,00	12,50	1,39	8,57	2,53
106 04 99	17753	Ferrinhos de 15 cm	01	11/2011	16,65	0,00	0,00	16,65	10,75	0,00	12,50	2,08	12,83	3,82
106 04 99	17754	Ferrinhos de 15 cm	01	11/2011	5,55	0,00	0,00	5,55	3,57	0,00	12,50	0,69	4,26	1,29
106 04 99	17755	Ferrinhos de 15 cm	01	11/2011	8,32	0,00	0,00	8,32	5,37	0,00	12,50	1,04	6,41	1,91
106 04 99	17756	Ferrinhos de 15 cm	01	11/2011	8,32	0,00	0,00	8,32	5,37	0,00	12,50	1,04	6,41	1,91
106 04 48	17757	Conjunto de 8 sinos (chocalhos)	01	11/2011	68,36	0,00	0,00	68,36	44,18	0,00	12,50	8,55	52,73	15,63
106 04 48	17758	Conjunto de 8 sinos (chocalhos)	01	11/2011	34,18	0,00	0,00	34,18	22,06	0,00	12,50	4,27	26,33	7,85
106 04 48	17759	Conjunto de 8 sinos (chocalhos)	01	11/2011	34,18	0,00	0,00	34,18	22,06	0,00	12,50	4,27	26,33	7,85
106 04 48	17760	Conjunto de 8 sinos (chocalhos)	01	11/2011	17,09	0,00	0,00	17,09	11,06	0,00	12,50	2,14	13,20	3,89
106 04 48	17761	Conjunto de 8 sinos (chocalhos)	01	11/2011	17,09	0,00	0,00	17,09	11,06	0,00	12,50	2,14	13,20	3,89
106 04 99	17762	Metalofone em blocos separados	01	11/2011	36,84	0,00	0,00	36,84	23,82	0,00	12,50	4,61	28,43	8,41
106 04 99	17763	Metalofone em blocos separados	01	11/2011	36,84	0,00	0,00	36,84	23,82	0,00	12,50	4,61	28,43	8,41
106 04 99	17764	Metalofone em blocos separados	01	11/2011	36,84	0,00	0,00	36,84	23,82	0,00	12,50	4,61	28,43	8,41
106 04 99	17765	Metalofone em blocos separados	01	11/2011	36,84	0,00	0,00	36,84	23,82	0,00	12,50	4,61	28,43	8,41
106 04 99	17766	Metalofone em blocos separados	01	11/2011	36,84	0,00	0,00	36,84	23,82	0,00	12,50	4,61	28,43	8,41
106 04 99	17767	Metalofone em blocos separados	01	11/2011	36,84	0,00	0,00	36,84	23,82	0,00	12,50	4,61	28,43	8,41
106 02 99	17768	Globo branco para escrita	01	11/2011	17,13	0,00	0,00	17,13	11,06	0,00	12,50	2,14	13,20	3,93
106 02 99	17769	Globo branco para escrita	01	11/2011	17,13	0,00	0,00	17,13	11,06	0,00	12,50	2,14	13,20	3,93
106 02 99	17770	Globo branco para escrita	01	11/2011	17,13	0,00	0,00	17,13	11,06	0,00	12,50	2,14	13,20	3,93
106 02 99	17771	Globo branco para escrita	01	11/2011	17,13	0,00	0,00	17,13	11,06	0,00	12,50	2,14	13,20	3,93
106 02 05	17772	Mapa mundo	01	11/2011	13,05	0,00	0,00	13,05	8,42	0,00	12,50	1,63	10,05	3,00
106 02 05	17773	Mapa mundo	01	11/2011	13,05	0,00	0,00	13,05	8,42	0,00	12,50	1,63	10,05	3,00
106 02 05	17774	Mapa mundo	01	11/2011	13,05	0,00	0,00	13,05	8,42	0,00	12,50	1,63	10,05	3,00
106 02 05	17775	Mapa mundo	01	11/2011	13,05	0,00	0,00	13,05	8,42	0,00	12,50	1,63	10,05	3,00
106 02 05	17776	Mapa da região autónoma dos Açores	01	11/2011	33,97	0,00	0,00	33,97	21,96	0,00	12,50	4,25	26,21	7,76
106 02 05	17777	Mapa da região autónoma dos Açores	01	11/2011	33,97	0,00	0,00	33,97	21,96	0,00	12,50	4,25	26,21	7,76
106 02 05	17778	Mapa da região autónoma dos Açores	01	11/2011	33,97	0,00	0,00	33,97	21,96	0,00	12,50	4,25	26,21	7,76
106 02 05	17779	Mapa da região autónoma dos Açores	01	11/2011	33,97	0,00	0,00	33,97	21,96	0,00	12,50	4,25	26,21	7,76



Município de Ourém

## Ficha de amortizações por conta

Ano: 2017

Bem			Aquisição		Alterações patrimoniais		Valor bruto	Amortizações					Situação atual do bem	
GH	Nº Invent.	Descrição do bem	Tipo	Data	Valor aquisição /avaliação	Aumentos	Diminuições	Anos ant.	Exercício		Acum ulados	Valor patrim.liq.		
									Extraord.	Taxa Valor				
Classificação patrimonial: 429														
106 02 05	17780	Mapa da Península Ibérica	01	11/2011	33,97	0,00	0,00	33,97	21,96	0,00	12,50	4,25	26,21	7,76
106 02 05	17781	Mapa da Península Ibérica	01	11/2011	33,97	0,00	0,00	33,97	21,96	0,00	12,50	4,25	26,21	7,76
106 02 05	17782	Mapa da Península Ibérica	01	11/2011	33,97	0,00	0,00	33,97	21,96	0,00	12,50	4,25	26,21	7,76
106 02 05	17783	Mapa da Península Ibérica	01	11/2011	33,97	0,00	0,00	33,97	21,96	0,00	12,50	4,25	26,21	7,76
106 02 05	17784	Mapa da Europa	01	11/2011	13,05	0,00	0,00	13,05	8,42	0,00	12,50	1,63	10,05	3,00
106 02 05	17785	Mapa da Europa	01	11/2011	13,05	0,00	0,00	13,05	8,42	0,00	12,50	1,63	10,05	3,00
106 02 05	17786	Mapa da Europa	01	11/2011	13,05	0,00	0,00	13,05	8,42	0,00	12,50	1,63	10,05	3,00
106 02 05	17787	Mapa da Europa	01	11/2011	13,05	0,00	0,00	13,05	8,42	0,00	12,50	1,63	10,05	3,00
104 06 15	17788	Lupa de investigação com cabo	01	11/2011	5,02	0,00	0,00	5,02	5,02	0,00	20,00	0,00	5,02	0,00
104 06 15	17789	Lupa de investigação com cabo	01	11/2011	5,02	0,00	0,00	5,02	5,02	0,00	20,00	0,00	5,02	0,00
104 06 15	17790	Lupa de investigação com cabo	01	11/2011	5,02	0,00	0,00	5,02	5,02	0,00	20,00	0,00	5,02	0,00
104 06 15	17791	Lupa de investigação com cabo	01	11/2011	5,02	0,00	0,00	5,02	5,02	0,00	20,00	0,00	5,02	0,00
106 02 05	17792	Mapa de Portugal Continental	01	11/2011	13,05	0,00	0,00	13,05	8,42	0,00	12,50	1,63	10,05	3,00
106 02 05	17793	Mapa de Portugal Continental	01	11/2011	13,05	0,00	0,00	13,05	8,42	0,00	12,50	1,63	10,05	3,00
106 02 05	17794	Mapa de Portugal Continental	01	11/2011	13,05	0,00	0,00	13,05	8,42	0,00	12,50	1,63	10,05	3,00
106 02 05	17795	Mapa de Portugal Continental	01	11/2011	13,05	0,00	0,00	13,05	8,42	0,00	12,50	1,63	10,05	3,00
106 02 99	17796	Roda dos Alimentos	01	11/2011	33,97	0,00	0,00	33,97	21,96	0,00	12,50	4,25	26,21	7,76
106 02 99	17797	Roda dos Alimentos	01	11/2011	33,97	0,00	0,00	33,97	21,96	0,00	12,50	4,25	26,21	7,76
106 02 99	17798	Roda dos Alimentos	01	11/2011	33,97	0,00	0,00	33,97	21,96	0,00	12,50	4,25	26,21	7,76
106 02 99	17799	Roda dos Alimentos	01	11/2011	33,97	0,00	0,00	33,97	21,96	0,00	12,50	4,25	26,21	7,76
106 02 99	17800	Colecção de fantoches Branca de Neve	01	11/2011	34,02	0,00	0,00	34,02	21,96	0,00	12,50	4,25	26,21	7,81
106 02 99	17801	Colecção de fantoches Branca de Neve	01	11/2011	34,02	0,00	0,00	34,02	21,96	0,00	12,50	4,25	26,21	7,81
106 02 99	17802	Colecção de fantoches Branca de Neve	01	11/2011	34,02	0,00	0,00	34,02	21,96	0,00	12,50	4,25	26,21	7,81
106 02 99	17803	Colecção de fantoches Branca de Neve	01	11/2011	34,02	0,00	0,00	34,02	21,96	0,00	12,50	4,25	26,21	7,81
106 02 99	17804	Teatro com abas e base de madeira para fanto	01	11/2011	104,93	0,00	0,00	104,93	67,79	0,00	12,50	13,12	80,91	24,02
106 02 99	17805	Teatro com abas e base de madeira para fanto	01	11/2011	104,93	0,00	0,00	104,93	67,79	0,00	12,50	13,12	80,91	24,02
106 02 99	17806	Teatro com abas e base de madeira para fanto	01	11/2011	104,93	0,00	0,00	104,93	67,79	0,00	12,50	13,12	80,91	24,02
106 02 99	17807	Teatro com abas e base de madeira para fanto	01	11/2011	104,93	0,00	0,00	104,93	67,79	0,00	12,50	13,12	80,91	24,02
106 02 99	17808	Kit de pintura e maquilhagem Giotto	01	11/2011	27,27	0,00	0,00	27,27	17,62	0,00	12,50	3,41	21,03	6,24



Município de Ourém

## Ficha de amortizações por conta

Ano: 2017

Bem			Aquisição		Alterações patrimoniais		Valor bruto	Amortizações					Situação atual do bem	
GH	Nº Invent.	Descrição do bem	Tipo	Data	Valor aquisição /avaliação	Aumentos	Diminuições	Anos ant.	Extraord.	Exercício Taxa	Valor	Acumulados	Valor patrim.liq.	
Classificação patrimonial: 429														
106 02 99	17809	Kit de pintura e maquilhagem Giotto	01	11/2011	27,27	0,00	0,00	27,27	17,62	0,00	12,50	3,41	21,03	6,24
106 02 99	17810	Kit de pintura e maquilhagem Giotto	01	11/2011	27,27	0,00	0,00	27,27	17,62	0,00	12,50	3,41	21,03	6,24
106 02 99	17811	Kit de pintura e maquilhagem Giotto	01	11/2011	27,27	0,00	0,00	27,27	17,62	0,00	12,50	3,41	21,03	6,24
106 02 99	17812	Lava loiça em madeira de faia	01	11/2011	99,42	0,00	0,00	99,42	64,22	0,00	12,50	12,43	76,65	22,77
106 02 99	17813	Lava loiça em madeira de faia	01	11/2011	99,42	0,00	0,00	99,42	64,22	0,00	12,50	12,43	76,65	22,77
106 02 99	17814	Lava loiça em madeira de faia	01	11/2011	99,42	0,00	0,00	99,42	64,22	0,00	12,50	12,43	76,65	22,77
106 02 99	17815	Mini cozinha em plástico com acessórios	01	11/2011	65,57	0,00	0,00	65,57	42,37	0,00	12,50	8,20	50,57	15,00
106 02 99	17816	Mini cozinha em plástico com acessórios	01	11/2011	65,57	0,00	0,00	65,57	42,37	0,00	12,50	8,20	50,57	15,00
106 02 99	17817	Mini cozinha em plástico com acessórios	01	11/2011	65,57	0,00	0,00	65,57	42,37	0,00	12,50	8,20	50,57	15,00
106 02 99	17818	Fogão em madeira de faia	01	11/2011	102,28	0,00	0,00	102,28	66,08	0,00	12,50	12,79	78,87	23,41
106 02 99	17819	Fogão em madeira de faia	01	11/2011	102,28	0,00	0,00	102,28	66,08	0,00	12,50	12,79	78,87	23,41
106 02 99	17820	Fogão em madeira de faia	01	11/2011	102,28	0,00	0,00	102,28	66,08	0,00	12,50	12,79	78,87	23,41
106 02 99	17821	Frigorífico em madeira de faia	01	11/2011	98,45	0,00	0,00	98,45	63,60	0,00	12,50	12,31	75,91	22,54
106 02 99	17822	Frigorífico em madeira de faia	01	11/2011	98,45	0,00	0,00	98,45	63,60	0,00	12,50	12,31	75,91	22,54
106 02 99	17823	Frigorífico em madeira de faia	01	11/2011	98,45	0,00	0,00	98,45	63,60	0,00	12,50	12,31	75,91	22,54
106 02 99	17824	Máquina de lavar roupa em madeira de faia	01	11/2011	98,45	0,00	0,00	98,45	63,60	0,00	12,50	12,31	75,91	22,54
106 02 99	17825	Máquina de lavar roupa em madeira de faia	01	11/2011	98,45	0,00	0,00	98,45	63,60	0,00	12,50	12,31	75,91	22,54
106 02 99	17826	Máquina de lavar roupa em madeira de faia	01	11/2011	98,45	0,00	0,00	98,45	63,60	0,00	12,50	12,31	75,91	22,54
106 02 99	17827	Tábua e ferro de engomar em madeira	01	11/2011	51,13	0,00	0,00	51,13	33,02	0,00	12,50	6,39	39,41	11,72
106 02 10	17828	Conjunto de 12 frutos	01	11/2011	9,94	0,00	0,00	9,94	6,41	0,00	12,50	1,24	7,65	2,29
106 02 10	17829	Conjunto de 12 frutos	01	11/2011	9,94	0,00	0,00	9,94	6,41	0,00	12,50	1,24	7,65	2,29
106 02 10	17830	Conjunto de 12 frutos	01	11/2011	9,94	0,00	0,00	9,94	6,41	0,00	12,50	1,24	7,65	2,29
106 02 10	17831	Conjunto de 12 frutos	01	11/2011	9,94	0,00	0,00	9,94	6,41	0,00	12,50	1,24	7,65	2,29
106 02 99	17832	Batas de protecção (40 médias + 40 grandes)	01	11/2011	419,38	0,00	0,00	419,38	270,84	0,00	12,50	52,42	323,26	96,12
106 02 99	17833	Batas de protecção (80 médias + 80 grandes)	01	11/2011	838,76	0,00	0,00	838,76	541,73	0,00	12,50	104,85	646,58	192,18
106 02 99	17834	Batas de protecção (40 médias + 40 grandes)	01	11/2011	419,38	0,00	0,00	419,38	270,84	0,00	12,50	52,42	323,26	96,12
106 02 99	17835	Conjunto de pincéis	01	11/2011	8,40	0,00	0,00	8,40	5,43	0,00	12,50	1,05	6,48	1,92
106 02 99	17836	Conjunto de pincéis	01	11/2011	16,79	0,00	0,00	16,79	10,85	0,00	12,50	2,10	12,95	3,84
106 02 99	17837	Conjunto de teques para modelação de barro	01	11/2011	8,97	0,00	0,00	8,97	5,79	0,00	12,50	1,12	6,91	2,06



## Município de Ourém

# Ficha de amortizações por conta

Ano: 2017

Bem		Aquisição		Alterações patrimoniais		Valor bruto		Amortizações				Situação atual do bem	
GH	Nº Invent.	Descrição do bem	Tipo	Data	Valor aquisição /avaliação	Aumentos	Diminuições	Anos ant.	Extraord.	Exercício Taxa	Valor	Acum ulados	Valor patrim.liq.
<b>Classificação patrimonial: 429</b>													
106 02 99	17838	Conjunto de teques para modelação de barro	01	11/2011	8,97	0,00	0,00	8,97	5,79	0,00	12,50	1,12	2,06
106 02 99	17839	Conjunto de teques para modelação de barro	01	11/2011	8,97	0,00	0,00	8,97	5,79	0,00	12,50	1,12	2,06
106 02 99	17840	Conjunto de teques para modelação de barro	01	11/2011	8,97	0,00	0,00	8,97	5,79	0,00	12,50	1,12	2,06
106 02 99	17841	Conjunto de teques para modelação de barro	01	11/2011	8,97	0,00	0,00	8,97	5,79	0,00	12,50	1,12	2,06
106 02 99	17842	Conjunto de teques para modelação de barro	01	11/2011	8,97	0,00	0,00	8,97	5,79	0,00	12,50	1,12	2,06
106 02 99	17843	Conjunto de teques para modelação de barro	01	11/2011	8,97	0,00	0,00	8,97	5,79	0,00	12,50	1,12	2,06
106 02 99	17844	Conjunto de teques para modelação de barro	01	11/2011	8,97	0,00	0,00	8,97	5,79	0,00	12,50	1,12	2,06
106 02 99	17845	Conjunto de tesouras de ponta redonda (10+2	01	11/2011	3,66	0,00	0,00	3,66	2,38	0,00	12,50	0,46	0,82
106 02 99	17846	Conjunto de tesouras de ponta redonda (10+2	01	11/2011	7,32	0,00	0,00	7,32	4,75	0,00	12,50	0,92	1,65
106 02 99	17847	Conjunto de tesouras de ponta redonda (10+2	01	11/2011	3,66	0,00	0,00	3,66	2,38	0,00	12,50	0,46	0,82
106 02 99	17848	Conjunto de copos para tinta	01	11/2011	14,52	0,00	0,00	14,52	9,40	0,00	12,50	1,82	3,30
106 02 99	17849	Conjunto de copos para tinta	01	11/2011	29,06	0,00	0,00	29,06	18,76	0,00	12,50	3,63	6,67
106 02 99	17850	Conjunto de copos para tinta	01	11/2011	14,52	0,00	0,00	14,52	9,40	0,00	12,50	1,82	3,30
111 01 02	17851	Cavalete duplo	01	11/2011	98,66	0,00	0,00	98,66	63,71	0,00	12,50	12,33	22,62
111 01 02	17852	Cavalete duplo	01	11/2011	98,66	0,00	0,00	98,66	63,71	0,00	12,50	12,33	22,62
111 01 02	17853	Cavalete duplo	01	11/2011	98,66	0,00	0,00	98,66	63,71	0,00	12,50	12,33	22,62
111 01 02	17854	Cavalete duplo	01	11/2011	98,66	0,00	0,00	98,66	63,71	0,00	12,50	12,33	22,62
111 01 02	17855	Cavalete duplo	01	11/2011	98,66	0,00	0,00	98,66	63,71	0,00	12,50	12,33	22,62
111 01 02	17856	Cavalete duplo	01	11/2011	98,66	0,00	0,00	98,66	63,71	0,00	12,50	12,33	22,62
111 01 02	17857	Cavalete duplo	01	11/2011	98,66	0,00	0,00	98,66	63,71	0,00	12,50	12,33	22,62
111 01 02	17858	Cavalete duplo	01	11/2011	98,66	0,00	0,00	98,66	63,71	0,00	12,50	12,33	22,62
106 04 11	17859	Caixa funda de plástico incolor para arrumaçãc	01	11/2011	34,44	0,00	0,00	34,44	22,27	0,00	12,50	4,31	7,86
106 04 11	17860	Caixa funda de plástico incolor para arrumaçãc	01	11/2011	34,44	0,00	0,00	34,44	22,27	0,00	12,50	4,31	7,86
106 04 11	17861	Caixa funda de plástico incolor para arrumaçãc	01	11/2011	34,44	0,00	0,00	34,44	22,27	0,00	12,50	4,31	7,86
106 04 11	17862	Caixa funda de plástico incolor para arrumaçãc	01	11/2011	34,44	0,00	0,00	34,44	22,27	0,00	12,50	4,31	7,86
106 02 10	17863	Puzzle de crescimento "O Corpo do Menino"	01	11/2011	13,26	0,00	0,00	13,26	8,58	0,00	12,50	1,66	3,02
106 02 10	17864	Puzzle de crescimento "O Corpo do Menino"	01	11/2011	13,26	0,00	0,00	13,26	8,58	0,00	12,50	1,66	3,02
106 02 10	17865	Puzzle de crescimento "O Corpo do Menino"	01	11/2011	13,26	0,00	0,00	13,26	8,58	0,00	12,50	1,66	3,02
106 02 10	17866	Puzzle de crescimento "O Corpo do Menino"	01	11/2011	13,26	0,00	0,00	13,26	8,58	0,00	12,50	1,66	3,02





## Município de Ourém

# Ficha de amortizações por conta

Ano: 2017

Bem		Aquisição		Alterações patrimoniais		Valor bruto	Amortizações					Situação atual do bem	
GH	Nº Invent.	Descrição do bem	Tipo	Data	Valor aquisição /avaliação	Aumentos	Diminuições	Anos ant.	Extraord.	Exercício Taxa	Valor	Acum ulados	Valor patrim.liq.
Classificação patrimonial: 429													
106 02 10	17867	Puzzle de crescimento "O Corpo do Menino"	01	11/2011	13,26	0,00	0,00	13,26	8,58	0,00	12,50	1,66	3,02
106 02 10	17868	Puzzle de crescimento "O Corpo do Menino"	01	11/2011	13,26	0,00	0,00	13,26	8,58	0,00	12,50	1,66	3,02
106 02 10	17869	Puzzle de crescimento "O Corpo do Menino"	01	11/2011	13,26	0,00	0,00	13,26	8,58	0,00	12,50	1,66	3,02
106 02 10	17870	Puzzle de crescimento "O Corpo do Menino"	01	11/2011	13,26	0,00	0,00	13,26	8,58	0,00	12,50	1,66	3,02
106 02 10	17871	Jogo de socialização murais de higiene e saúde	01	11/2011	19,30	0,00	0,00	19,30	12,45	0,00	12,50	2,41	4,44
106 02 10	17872	Jogo de socialização murais de higiene e saúde	01	11/2011	19,30	0,00	0,00	19,30	12,45	0,00	12,50	2,41	4,44
106 02 10	17873	Jogo de socialização murais de higiene e saúde	01	11/2011	19,30	0,00	0,00	19,30	12,45	0,00	12,50	2,41	4,44
106 02 10	17874	Jogo de socialização murais de higiene e saúde	01	11/2011	19,30	0,00	0,00	19,30	12,45	0,00	12,50	2,41	4,44
106 02 10	17875	Jogo de socialização murais de higiene e saúde	01	11/2011	19,30	0,00	0,00	19,30	12,45	0,00	12,50	2,41	4,44
106 02 10	17876	Jogo de socialização murais de higiene e saúde	01	11/2011	19,30	0,00	0,00	19,30	12,45	0,00	12,50	2,41	4,44
106 02 10	17877	Jogo de socialização murais de higiene e saúde	01	11/2011	19,30	0,00	0,00	19,30	12,45	0,00	12,50	2,41	4,44
106 02 10	17878	Jogo de socialização murais de higiene e saúde	01	11/2011	19,30	0,00	0,00	19,30	12,45	0,00	12,50	2,41	4,44
106 02 10	17879	Jogo de educação rodoviária	01	11/2011	30,14	0,00	0,00	30,14	19,48	0,00	12,50	3,77	6,89
106 02 10	17880	Jogo de educação rodoviária	01	11/2011	30,14	0,00	0,00	30,14	19,48	0,00	12,50	3,77	6,89
106 02 10	17881	Jogo de educação rodoviária	01	11/2011	30,14	0,00	0,00	30,14	19,48	0,00	12,50	3,77	6,89
106 02 10	17882	Jogo de educação rodoviária	01	11/2011	30,14	0,00	0,00	30,14	19,48	0,00	12,50	3,77	6,89
106 02 99	17883	Conjunto de material didático para quadro (1 tr	01	11/2011	51,18	0,00	0,00	51,18	33,07	0,00	12,50	6,40	11,71
106 02 99	17884	Conjunto de material didático para quadro (1 tr	01	11/2011	51,18	0,00	0,00	51,18	33,07	0,00	12,50	6,40	11,71
106 02 99	17885	Conjunto de material didático para quadro (1 tr	01	11/2011	51,18	0,00	0,00	51,18	33,07	0,00	12,50	6,40	11,71
106 02 99	17886	Conjunto de material didático para quadro (1 tr	01	11/2011	51,18	0,00	0,00	51,18	33,07	0,00	12,50	6,40	11,71
106 02 99	17887	Geoplano circular opaco	01	11/2011	16,57	0,00	0,00	16,57	10,70	0,00	12,50	2,07	3,80
106 02 99	17888	Geoplano circular opaco	01	11/2011	33,14	0,00	0,00	33,14	21,39	0,00	12,50	4,14	7,61
106 02 99	17889	Geoplano circular opaco	01	11/2011	16,57	0,00	0,00	16,57	10,70	0,00	12,50	2,07	3,80
106 02 99	17890	Geoplano quadrado transparente	01	11/2011	71,34	0,00	0,00	71,34	46,09	0,00	12,50	8,92	16,33
106 02 99	17891	Geoplano quadrado transparente	01	11/2011	142,70	0,00	0,00	142,70	92,17	0,00	12,50	17,84	32,69
106 02 99	17892	Geoplano quadrado transparente	01	11/2011	71,34	0,00	0,00	71,34	46,09	0,00	12,50	8,92	16,33
106 02 10	17893	Caixa cuisenaire de plástico	01	11/2011	4,49	0,00	0,00	4,49	2,89	0,00	12,50	0,56	1,04
106 02 10	17894	Caixa cuisenaire de plástico	01	11/2011	4,49	0,00	0,00	4,49	2,89	0,00	12,50	0,56	1,04
106 02 10	17895	Caixa cuisenaire de plástico	01	11/2011	4,49	0,00	0,00	4,49	2,89	0,00	12,50	0,56	1,04



Município de Ourém

## Ficha de amortizações por conta

Ano: 2017

Bem			Aquisição		Alterações patrimoniais		Valor bruto	Amortizações				Situação atual do bem		
GH	Nº Invent.	Descrição do bem	Tipo	Data	Valor aquisição /avaliação	Aumentos	Diminuições	Anos ant.	Exercício			Acum ulados	Valor patrim.liq.	
									Extraord.	Taxa	Valor			
Classificação patrimonial: 429														
106 02 10	17896	Caixa cuisenaire de plástico	01	11/2011	4,49	0,00	0,00	4,49	2,89	0,00	12,50	0,56	3,45	1,04
106 02 10	17897	Caixa cuisenaire de plástico	01	11/2011	4,49	0,00	0,00	4,49	2,89	0,00	12,50	0,56	3,45	1,04
106 02 10	17898	Caixa cuisenaire de plástico	01	11/2011	4,49	0,00	0,00	4,49	2,89	0,00	12,50	0,56	3,45	1,04
106 02 10	17899	Caixa cuisenaire de plástico	01	11/2011	4,49	0,00	0,00	4,49	2,89	0,00	12,50	0,56	3,45	1,04
106 02 10	17900	Caixa cuisenaire de plástico	01	11/2011	4,49	0,00	0,00	4,49	2,89	0,00	12,50	0,56	3,45	1,04
106 02 10	17901	Caixa cuisenaire de plástico	01	11/2011	4,49	0,00	0,00	4,49	2,89	0,00	12,50	0,56	3,45	1,04
106 02 10	17902	Caixa cuisenaire de plástico	01	11/2011	4,49	0,00	0,00	4,49	2,89	0,00	12,50	0,56	3,45	1,04
106 02 10	17903	Caixa cuisenaire de plástico	01	11/2011	4,49	0,00	0,00	4,49	2,89	0,00	12,50	0,56	3,45	1,04
106 02 10	17904	Caixa cuisenaire de plástico	01	11/2011	4,49	0,00	0,00	4,49	2,89	0,00	12,50	0,56	3,45	1,04
106 02 10	17905	Caixa cuisenaire de plástico	01	11/2011	4,49	0,00	0,00	4,49	2,89	0,00	12,50	0,56	3,45	1,04
106 02 10	17906	Caixa cuisenaire de plástico	01	11/2011	4,49	0,00	0,00	4,49	2,89	0,00	12,50	0,56	3,45	1,04
106 02 10	17907	Caixa cuisenaire de plástico	01	11/2011	4,49	0,00	0,00	4,49	2,89	0,00	12,50	0,56	3,45	1,04
106 02 10	17908	Caixa cuisenaire de plástico	01	11/2011	4,49	0,00	0,00	4,49	2,89	0,00	12,50	0,56	3,45	1,04
106 02 10	17909	Caixa cuisenaire de plástico	01	11/2011	4,49	0,00	0,00	4,49	2,89	0,00	12,50	0,56	3,45	1,04
106 02 10	17910	Caixa cuisenaire de plástico	01	11/2011	4,49	0,00	0,00	4,49	2,89	0,00	12,50	0,56	3,45	1,04
106 02 10	17911	Caixa cuisenaire de plástico	01	11/2011	4,49	0,00	0,00	4,49	2,89	0,00	12,50	0,56	3,45	1,04
106 02 10	17912	Ábaco duplo de 50 bolas	01	11/2011	12,87	0,00	0,00	12,87	8,32	0,00	12,50	1,61	9,93	2,94
106 02 10	17913	Ábaco duplo de 50 bolas	01	11/2011	12,87	0,00	0,00	12,87	8,32	0,00	12,50	1,61	9,93	2,94
106 02 10	17914	Ábaco duplo de 50 bolas	01	11/2011	12,87	0,00	0,00	12,87	8,32	0,00	12,50	1,61	9,93	2,94
106 02 10	17915	Ábaco duplo de 50 bolas	01	11/2011	12,87	0,00	0,00	12,87	8,32	0,00	12,50	1,61	9,93	2,94
106 02 10	17916	Balde de 162 números magnéticos	01	11/2011	8,99	0,00	0,00	8,99	5,79	0,00	12,50	1,12	6,91	2,08
106 02 10	17917	Balde de 162 números magnéticos	01	11/2011	8,99	0,00	0,00	8,99	5,79	0,00	12,50	1,12	6,91	2,08
106 02 10	17918	Balde de 162 números magnéticos	01	11/2011	8,99	0,00	0,00	8,99	5,79	0,00	12,50	1,12	6,91	2,08
106 02 10	17919	Balde de 162 números magnéticos	01	11/2011	8,99	0,00	0,00	8,99	5,79	0,00	12,50	1,12	6,91	2,08
106 02 10	17920	Caixa de blocos lógicos médios	01	11/2011	9,94	0,00	0,00	9,94	6,41	0,00	12,50	1,24	7,65	2,29
106 02 10	17921	Caixa de blocos lógicos médios	01	11/2011	9,94	0,00	0,00	9,94	6,41	0,00	12,50	1,24	7,65	2,29
106 02 10	17922	Caixa de blocos lógicos médios	01	11/2011	9,94	0,00	0,00	9,94	6,41	0,00	12,50	1,24	7,65	2,29
106 02 10	17923	Caixa de blocos lógicos médios	01	11/2011	9,94	0,00	0,00	9,94	6,41	0,00	12,50	1,24	7,65	2,29
106 02 10	17924	Caixa de blocos lógicos médios	01	11/2011	9,94	0,00	0,00	9,94	6,41	0,00	12,50	1,24	7,65	2,29



Município de Ourém

## Ficha de amortizações por conta

Ano: 2017

Bem			Aquisição		Alterações patrimoniais		Valor bruto	Amortizações					Situação atual do bem	
GH	Nº Invent.	Descrição do bem	Tipo	Data	Valor aquisição /avaliação	Aumentos	Diminuições	Anos ant.	Exercício		Acum ulados	Valor patrim.liq.		
									Extraord.	Taxa Valor				
Classificação patrimonial: 429														
106 02 10	17925	Caixa de blocos lógicos médios	01	11/2011	9,94	0,00	0,00	9,94	6,41	0,00	12,50	1,24	7,65	2,29
106 02 10	17926	Caixa de blocos lógicos médios	01	11/2011	9,94	0,00	0,00	9,94	6,41	0,00	12,50	1,24	7,65	2,29
106 02 10	17927	Caixa de blocos lógicos médios	01	11/2011	9,94	0,00	0,00	9,94	6,41	0,00	12,50	1,24	7,65	2,29
106 02 10	17928	Jogo de blocos lógicos em Plástico	01	11/2011	14,68	0,00	0,00	14,68	9,51	0,00	12,50	1,84	11,35	3,33
106 02 10	17929	Jogo de blocos lógicos em Plástico	01	11/2011	29,35	0,00	0,00	29,35	18,96	0,00	12,50	3,67	22,63	6,72
106 02 10	17930	Jogo de blocos lógicos em Plástico	01	11/2011	29,35	0,00	0,00	29,35	18,96	0,00	12,50	3,67	22,63	6,72
106 02 10	17931	Conjunto de modelos de figuras planas	01	11/2011	7,40	0,00	0,00	7,40	4,81	0,00	12,50	0,93	5,74	1,66
106 02 10	17932	Conjunto de modelos de figuras planas	01	11/2011	7,40	0,00	0,00	7,40	4,81	0,00	12,50	0,93	5,74	1,66
106 02 10	17933	Conjunto de modelos de figuras planas	01	11/2011	7,40	0,00	0,00	7,40	4,81	0,00	12,50	0,93	5,74	1,66
106 02 10	17934	Conjunto de modelos de figuras planas	01	11/2011	7,40	0,00	0,00	7,40	4,81	0,00	12,50	0,93	5,74	1,66
106 02 03	17935	Caixa de sólidos geométricos	01	11/2011	13,91	0,00	0,00	13,91	8,99	0,00	12,50	1,74	10,73	3,18
106 02 03	17936	Caixa de sólidos geométricos	01	11/2011	13,91	0,00	0,00	13,91	8,99	0,00	12,50	1,74	10,73	3,18
106 02 03	17937	Caixa de sólidos geométricos	01	11/2011	13,91	0,00	0,00	13,91	8,99	0,00	12,50	1,74	10,73	3,18
106 02 03	17938	Caixa de sólidos geométricos	01	11/2011	13,91	0,00	0,00	13,91	8,99	0,00	12,50	1,74	10,73	3,18
106 02 10	17939	Conjunto de formas geométricas (Polidron Frai	01	11/2011	137,23	0,00	0,00	137,23	88,61	0,00	12,50	17,15	105,76	31,47
106 02 10	17940	Conjunto de formas geométricas (Polidron Frai	01	11/2011	137,23	0,00	0,00	137,23	88,61	0,00	12,50	17,15	105,76	31,47
106 02 10	17941	Conjunto de formas geométricas (Polidron Frai	01	11/2011	137,23	0,00	0,00	137,23	88,61	0,00	12,50	17,15	105,76	31,47
106 02 10	17942	Conjunto de formas geométricas (Polidron Frai	01	11/2011	137,13	0,00	0,00	137,13	88,56	0,00	12,50	17,14	105,70	31,43
106 02 03	17943	Conjunto de formas geométricas (Polidron Frai	01	11/2011	170,05	0,00	0,00	170,05	109,84	0,00	12,50	21,26	131,10	38,95
106 02 03	17944	Conjunto de formas geométricas (Polidron Frai	01	11/2011	170,05	0,00	0,00	170,05	109,84	0,00	12,50	21,26	131,10	38,95
106 02 03	17945	Conjunto de formas geométricas (Polidron Frai	01	11/2011	170,05	0,00	0,00	170,05	109,84	0,00	12,50	21,26	131,10	38,95
106 02 03	17946	Conjunto de formas geométricas (Polidron Frai	01	11/2011	170,04	0,00	0,00	170,04	109,84	0,00	12,50	21,26	131,10	38,94
106 02 10	17947	Caixa de cubos coloridos	01	11/2011	10,90	0,00	0,00	10,90	7,03	0,00	12,50	1,36	8,39	2,51
106 02 10	17948	Caixa de cubos coloridos	01	11/2011	10,90	0,00	0,00	10,90	7,03	0,00	12,50	1,36	8,39	2,51
106 02 10	17949	Caixa de cubos coloridos	01	11/2011	10,90	0,00	0,00	10,90	7,03	0,00	12,50	1,36	8,39	2,51
106 02 10	17950	Caixa de cubos coloridos	01	11/2011	10,90	0,00	0,00	10,90	7,03	0,00	12,50	1,36	8,39	2,51
106 02 10	17951	Conjunto de barras e esferas (Bambouchicolor	01	11/2011	53,74	0,00	0,00	53,74	34,72	0,00	12,50	6,72	41,44	12,30
106 02 10	17952	Conjunto de barras e esferas (Bambouchicolor	01	11/2011	53,74	0,00	0,00	53,74	34,72	0,00	12,50	6,72	41,44	12,30
106 02 10	17953	Conjunto de barras e esferas (Bambouchicolor	01	11/2011	53,74	0,00	0,00	53,74	34,72	0,00	12,50	6,72	41,44	12,30



Município de Ourém

## Ficha de amortizações por conta

Ano: 2017

Bem			Aquisição		Alterações patrimoniais		Valor bruto	Amortizações					Situação atual do bem	
GH	Nº Invent.	Descrição do bem	Tipo	Data	Valor aquisição /avaliação	Aumentos	Diminuições	Anos ant.	Exercício		Acum ulados	Valor patrim.liq.		
									Extraord.	Taxa Valor				
Classificação patrimonial: 429														
106 02 10	17954	Conjunto de barras e esferas (Bambouchicolor	01	11/2011	53,74	0,00	0,00	53,74	34,72	0,00	12,50	6,72	41,44	12,30
106 02 10	17955	Conjunto de cubos de encaixe	01	11/2011	6,63	0,00	0,00	6,63	4,29	0,00	12,50	0,83	5,12	1,51
106 02 10	17956	Conjunto de cubos de encaixe	01	11/2011	6,63	0,00	0,00	6,63	4,29	0,00	12,50	0,83	5,12	1,51
106 02 10	17957	Conjunto de cubos de encaixe	01	11/2011	6,63	0,00	0,00	6,63	4,29	0,00	12,50	0,83	5,12	1,51
106 02 10	17958	Conjunto de cubos de encaixe	01	11/2011	6,63	0,00	0,00	6,63	4,29	0,00	12,50	0,83	5,12	1,51
106 01 09	17959	Colchão de ginástica amarelo	01	11/2011	83,84	0,00	0,00	83,84	83,84	0,00	20,00	0,00	83,84	0,00
106 01 09	17960	Colchão de ginástica amarelo	01	11/2011	83,84	0,00	0,00	83,84	83,84	0,00	20,00	0,00	83,84	0,00
106 01 09	17961	Colchão de ginástica amarelo	01	11/2011	83,84	0,00	0,00	83,84	83,84	0,00	20,00	0,00	83,84	0,00
106 01 09	17962	Colchão de ginástica amarelo	01	11/2011	83,84	0,00	0,00	83,84	83,84	0,00	20,00	0,00	83,84	0,00
106 01 09	17963	Colchão de ginástica azul	01	11/2011	83,84	0,00	0,00	83,84	83,84	0,00	20,00	0,00	83,84	0,00
106 01 09	17964	Colchão de ginástica azul	01	11/2011	83,84	0,00	0,00	83,84	83,84	0,00	20,00	0,00	83,84	0,00
106 01 09	17965	Colchão de ginástica azul	01	11/2011	83,84	0,00	0,00	83,84	83,84	0,00	20,00	0,00	83,84	0,00
106 01 09	17966	Colchão de ginástica azul	01	11/2011	83,84	0,00	0,00	83,84	83,84	0,00	20,00	0,00	83,84	0,00
106 01 09	17967	Colchão de ginástica	01	11/2011	83,84	0,00	0,00	83,84	83,84	0,00	20,00	0,00	83,84	0,00
106 01 09	17968	Colchão de ginástica	01	11/2011	83,84	0,00	0,00	83,84	83,84	0,00	20,00	0,00	83,84	0,00
106 01 09	17969	Colchão de ginástica	01	11/2011	83,84	0,00	0,00	83,84	83,84	0,00	20,00	0,00	83,84	0,00
106 01 09	17970	Colchão de ginástica	01	11/2011	83,84	0,00	0,00	83,84	83,84	0,00	20,00	0,00	83,84	0,00
106 01 09	17971	Colchão de ginástica	01	11/2011	83,84	0,00	0,00	83,84	83,84	0,00	20,00	0,00	83,84	0,00
106 01 09	17972	Colchão de ginástica	01	11/2011	83,84	0,00	0,00	83,84	83,84	0,00	20,00	0,00	83,84	0,00
106 01 09	17973	Colchão de ginástica	01	11/2011	83,84	0,00	0,00	83,84	83,84	0,00	20,00	0,00	83,84	0,00
106 01 09	17974	Colchão de ginástica	01	11/2011	83,84	0,00	0,00	83,84	83,84	0,00	20,00	0,00	83,84	0,00
106 01 02	17975	Conjunto de arcos de ginástica (60 de 40cm+4	01	11/2011	245,63	0,00	0,00	245,63	158,62	0,00	12,50	30,70	189,32	56,31
106 01 02	17976	Conjunto de arcos de ginástica (60 de 40cm+4	01	11/2011	245,63	0,00	0,00	245,63	158,62	0,00	12,50	30,70	189,32	56,31
106 01 02	17977	Conjunto de arcos de ginástica (60 de 40cm+4	01	11/2011	245,63	0,00	0,00	245,63	158,62	0,00	12,50	30,70	189,32	56,31
106 01 99	17978	Conjunto de cordas saltar (4 de 5 mts+ 20 em	01	11/2011	34,89	0,00	0,00	34,89	22,53	0,00	12,50	4,36	26,89	8,00
106 01 99	17979	Conjunto de cordas saltar (4 de 5 mts+ 20 em	01	11/2011	17,45	0,00	0,00	17,45	11,26	0,00	12,50	2,18	13,44	4,01
106 01 99	17980	Conjunto de cordas saltar (4 de 5 mts+ 20 em	01	11/2011	17,45	0,00	0,00	17,45	11,26	0,00	12,50	2,18	13,44	4,01
106 02 10	17981	Conjunto base, composto por arcos e barras	01	11/2011	62,64	0,00	0,00	62,64	40,46	0,00	12,50	7,83	48,29	14,35
106 02 10	17982	Conjunto base, composto por arcos e barras	01	11/2011	62,64	0,00	0,00	62,64	40,46	0,00	12,50	7,83	48,29	14,35



## Município de Ourém

# Ficha de amortizações por conta

Ano: 2017

Bem			Aquisição		Alterações patrimoniais		Valor bruto	Amortizações					Situação atual do bem	
GH	Nº Invent.	Descrição do bem	Tipo	Data	Valor aquisição /avaliação	Aumentos	Diminuições	Anos ant.	Exercício		Acum <ul style="list-style-type: none">ados</ul>	Valor patrim.liq.		
									Extraord.	Taxa			Valor	
Classificação patrimonial: 429														
106 02 10	17983	Conjunto base, composto por arcos e barras	01	11/2011	62,64	0,00	0,00	62,64	40,46	0,00	12,50	7,83	48,29	14,35
106 02 10	17984	Conjunto base, composto por arcos e barras	01	11/2011	62,64	0,00	0,00	62,64	40,46	0,00	12,50	7,83	48,29	14,35
106 02 10	17985	Conjunto de sacos pequenos de corrida	01	11/2011	666,68	0,00	0,00	666,68	430,59	0,00	12,50	83,34	513,93	152,75
106 02 10	17986	Conjunto de sacos pequenos de corrida	01	11/2011	333,33	0,00	0,00	333,33	215,30	0,00	12,50	41,67	256,97	76,36
106 02 10	17987	Conjunto de sacos pequenos de corrida	01	11/2011	333,33	0,00	0,00	333,33	215,30	0,00	12,50	41,67	256,97	76,36
106 04 38	17988	Par de maracas de madeira	01	11/2011	71,27	0,00	0,00	71,27	46,04	0,00	12,50	8,91	54,95	16,32
106 04 38	17989	Par de maracas de madeira	01	11/2011	35,63	0,00	0,00	35,63	22,99	0,00	12,50	4,45	27,44	8,19
106 04 38	17990	Par de maracas de madeira	01	11/2011	35,63	0,00	0,00	35,63	22,99	0,00	12,50	4,45	27,44	8,19
106 04 99	17991	Castanhola com cabo em madeira	01	11/2011	23,01	0,00	0,00	23,01	14,88	0,00	12,50	2,88	17,76	5,25
106 04 99	17992	Castanhola com cabo em madeira	01	11/2011	11,50	0,00	0,00	11,50	7,44	0,00	12,50	1,44	8,88	2,62
106 04 99	17993	Castanhola com cabo em madeira	01	11/2011	11,50	0,00	0,00	11,50	7,44	0,00	12,50	1,44	8,88	2,62
106 04 99	17994	Guizeira com cabo em plástico com 5 guizos	01	11/2011	6,49	0,00	0,00	6,49	4,19	0,00	12,50	0,81	5,00	1,49
106 04 99	17995	Guizeira com cabo em plástico com 5 guizos	01	11/2011	6,49	0,00	0,00	6,49	4,19	0,00	12,50	0,81	5,00	1,49
106 04 99	17996	Guizeira em pulseira com 6 guizos	01	11/2011	101,47	0,00	0,00	101,47	65,51	0,00	12,50	12,68	78,19	23,28
106 04 99	17997	Guizeira em pulseira com 6 guizos	01	11/2011	50,74	0,00	0,00	50,74	32,76	0,00	12,50	6,34	39,10	11,64
106 04 99	17998	Guizeira em pulseira com 6 guizos	01	11/2011	50,74	0,00	0,00	50,74	32,76	0,00	12,50	6,34	39,10	11,64
106 02 10	17999	Jogo loto sonoro dos ruídos familiares	01	11/2011	188,65	0,00	0,00	188,65	121,83	0,00	12,50	23,58	145,41	43,24
106 02 10	18000	Jogo loto sonoro dos ruídos familiares	01	11/2011	94,15	0,00	0,00	94,15	60,81	0,00	12,50	11,77	72,58	21,57
106 02 10	18001	Jogo loto sonoro dos ruídos familiares	01	11/2011	94,15	0,00	0,00	94,15	60,81	0,00	12,50	11,77	72,58	21,57
106 02 10	18002	Jogo loto das situações sonoras	01	11/2011	188,23	0,00	0,00	188,23	121,57	0,00	12,50	23,53	145,10	43,13
106 02 10	18003	Jogo loto das situações sonoras	01	11/2011	94,15	0,00	0,00	94,15	60,81	0,00	12,50	11,77	72,58	21,57
106 02 10	18004	Jogo loto das situações sonoras	01	11/2011	94,15	0,00	0,00	94,15	60,81	0,00	12,50	11,77	72,58	21,57
106 02 10	18005	Saco de 12 legumes	01	11/2011	29,82	0,00	0,00	29,82	19,27	0,00	12,50	3,73	23,00	6,82
106 02 10	18006	Saco de 12 legumes	01	11/2011	59,65	0,00	0,00	59,65	38,54	0,00	12,50	7,46	46,00	13,65
106 02 10	18007	Saco de 12 legumes	01	11/2011	59,65	0,00	0,00	59,65	38,54	0,00	12,50	7,46	46,00	13,65
106 02 10	18008	Saco médico	01	11/2011	27,29	0,00	0,00	27,29	17,62	0,00	12,50	3,41	21,03	6,26
106 02 10	18009	Saco médico	01	11/2011	54,58	0,00	0,00	54,58	35,24	0,00	12,50	6,82	42,06	12,52
106 02 10	18010	Saco médico	01	11/2011	54,58	0,00	0,00	54,58	35,24	0,00	12,50	6,82	42,06	12,52
106 02 10	18011	Garagem de madeira	01	11/2011	87,01	0,00	0,00	87,01	56,21	0,00	12,50	10,88	67,09	19,92



Município de Ourém

## Ficha de amortizações por conta

Ano: 2017

Bem			Aquisição		Alterações patrimoniais		Valor bruto	Amortizações					Situação atual do bem	
GH	Nº Invent.	Descrição do bem	Tipo	Data	Valor aquisição /avaliação	Aumentos	Diminuições	Anos ant.	Exercício		Acum ulados	Valor patrim.liq.		
									Extraord.	Taxa Valor				
Classificação patrimonial: 429														
106 02 10	18012	Garagem de madeira	01	11/2011	87,01	0,00	0,00	87,01	56,21	0,00	12,50	10,88	67,09	19,92
106 02 10	18013	Garagem de madeira	01	11/2011	87,01	0,00	0,00	87,01	56,21	0,00	12,50	10,88	67,09	19,92
106 02 10	18014	Garagem de madeira	01	11/2011	87,01	0,00	0,00	87,01	56,21	0,00	12,50	10,88	67,09	19,92
106 02 10	18015	Garagem de madeira	01	11/2011	87,01	0,00	0,00	87,01	56,21	0,00	12,50	10,88	67,09	19,92
106 02 10	18016	Garagem de madeira	01	11/2011	87,01	0,00	0,00	87,01	56,21	0,00	12,50	10,88	67,09	19,92
106 02 10	18017	Garagem de madeira	01	11/2011	87,01	0,00	0,00	87,01	56,21	0,00	12,50	10,88	67,09	19,92
106 02 10	18018	Garagem de madeira	01	11/2011	87,01	0,00	0,00	87,01	56,21	0,00	12,50	10,88	67,09	19,92
106 02 10	18019	Garagem de madeira	01	11/2011	87,01	0,00	0,00	87,01	56,21	0,00	12,50	10,88	67,09	19,92
106 02 10	18020	Garagem de madeira	01	11/2011	87,01	0,00	0,00	87,01	56,21	0,00	12,50	10,88	67,09	19,92
106 02 10	18021	Garagem de madeira	01	11/2011	87,01	0,00	0,00	87,01	56,21	0,00	12,50	10,88	67,09	19,92
106 02 10	18022	Garagem de madeira	01	11/2011	87,01	0,00	0,00	87,01	56,21	0,00	12,50	10,88	67,09	19,92
106 02 10	18023	Garagem de madeira	01	11/2011	87,01	0,00	0,00	87,01	56,21	0,00	12,50	10,88	67,09	19,92
106 02 10	18024	Garagem de madeira	01	11/2011	87,01	0,00	0,00	87,01	56,21	0,00	12,50	10,88	67,09	19,92
106 02 10	18025	Garagem de madeira	01	11/2011	87,01	0,00	0,00	87,01	56,21	0,00	12,50	10,88	67,09	19,92
106 02 10	18026	Serviço de jantar em plástico	01	11/2011	87,73	0,00	0,00	87,73	56,68	0,00	12,50	10,97	67,65	20,08
106 02 10	18027	Serviço de jantar em plástico	01	11/2011	175,44	0,00	0,00	175,44	113,31	0,00	12,50	21,93	135,24	40,20
106 02 10	18028	Serviço de jantar em plástico	01	11/2011	175,44	0,00	0,00	175,44	113,31	0,00	12,50	21,93	135,24	40,20
106 02 10	18029	Tren de cozinha em alumínio	01	11/2011	109,17	0,00	0,00	109,17	70,53	0,00	12,50	13,65	84,18	24,99
106 02 10	18030	Tren de cozinha em alumínio	01	11/2011	218,33	0,00	0,00	218,33	141,00	0,00	12,50	27,29	168,29	50,04
106 02 10	18031	Tren de cozinha em alumínio	01	11/2011	218,33	0,00	0,00	218,33	141,00	0,00	12,50	27,29	168,29	50,04
106 02 10	18032	Jogo de contrastes em madeira	01	11/2011	18,23	0,00	0,00	18,23	11,78	0,00	12,50	2,28	14,06	4,17
106 02 10	18033	Jogo de contrastes em madeira	01	11/2011	36,45	0,00	0,00	36,45	23,56	0,00	12,50	4,56	28,12	8,33
106 02 10	18034	Jogo de contrastes em madeira	01	11/2011	36,45	0,00	0,00	36,45	23,56	0,00	12,50	4,56	28,12	8,33
106 02 10	18035	Jogo de mimica	01	11/2011	59,06	0,00	0,00	59,06	38,13	0,00	12,50	7,38	45,51	13,55
106 02 10	18036	Jogo de mimica	01	11/2011	118,13	0,00	0,00	118,13	76,31	0,00	12,50	14,77	91,08	27,05
106 02 10	18037	Jogo de mimica	01	11/2011	118,13	0,00	0,00	118,13	76,31	0,00	12,50	14,77	91,08	27,05
106 02 10	18038	Jogo em puzzle para aprender a contar	01	11/2011	38,22	0,00	0,00	38,22	24,70	0,00	12,50	4,78	29,48	8,74
106 02 10	18039	Jogo em puzzle para aprender a contar	01	11/2011	76,45	0,00	0,00	76,45	49,39	0,00	12,50	9,56	58,95	17,50
106 02 10	18040	Jogo em puzzle para aprender a contar	01	11/2011	76,45	0,00	0,00	76,45	49,39	0,00	12,50	9,56	58,95	17,50



Município de Ourém

## Ficha de amortizações por conta

Ano: 2017

Bem			Aquisição		Alterações patrimoniais		Valor bruto	Amortizações					Situação atual do bem	
GH	Nº Invent.	Descrição do bem	Tipo	Data	Valor aquisição /avaliação	Aumentos	Diminuições	Anos ant.	Exercício		Acum ulados	Valor patrim.liq.		
									Extraord.	Taxa				
Classificação patrimonial: 429														
106 02 10	18041	Jogo quadrimemo de formas e cores	01	11/2011	105,08	0,00	0,00	105,08	67,89	0,00	12,50	13,14	81,03	24,05
106 02 10	18042	Jogo quadrimemo de formas e cores	01	11/2011	210,13	0,00	0,00	210,13	135,73	0,00	12,50	26,27	162,00	48,13
106 02 10	18043	Jogo quadrimemo de formas e cores	01	11/2011	210,13	0,00	0,00	210,13	135,73	0,00	12,50	26,27	162,00	48,13
106 02 99	18044	Colecção de rochas sedimentares (exemplar d	01	11/2011	28,81	0,00	0,00	28,81	18,60	0,00	12,50	3,60	22,20	6,61
106 02 99	18045	Colecção de rochas sedimentares (exemplar d	01	11/2011	28,81	0,00	0,00	28,81	18,60	0,00	12,50	3,60	22,20	6,61
106 02 99	18046	Colecção de rochas sedimentares (exemplar d	01	11/2011	12,82	0,00	0,00	12,82	8,27	0,00	12,50	1,60	9,87	2,95
106 02 99	18047	Colecção de rochas minerais (exemplar de 12	01	11/2011	12,82	0,00	0,00	12,82	8,27	0,00	12,50	1,60	9,87	2,95
106 02 99	18048	Conjunto de rochas metamórficas	01	11/2011	27,82	0,00	0,00	27,82	17,98	0,00	12,50	3,48	21,46	6,36
106 02 99	18049	Conjunto de rochas metamórficas	01	11/2011	27,82	0,00	0,00	27,82	17,98	0,00	12,50	3,48	21,46	6,36
106 02 99	18050	Conjunto de rochas metamórficas	01	11/2011	27,82	0,00	0,00	27,82	17,98	0,00	12,50	3,48	21,46	6,36
106 02 99	18051	Conjunto de minerais	01	11/2011	12,78	0,00	0,00	12,78	8,27	0,00	12,50	1,60	9,87	2,91
106 02 99	18052	Conjunto de minerais	01	11/2011	12,78	0,00	0,00	12,78	8,27	0,00	12,50	1,60	9,87	2,91
106 02 99	18053	Conjunto de minerais	01	11/2011	12,78	0,00	0,00	12,78	8,27	0,00	12,50	1,60	9,87	2,91
106 04 45	18054	Par de pratos de aço com 6,4 cm	01	11/2011	5,51	0,00	0,00	5,51	3,57	0,00	12,50	0,69	4,26	1,25
106 04 45	18055	Par de pratos de aço com 6,4 cm para percuss	01	11/2011	5,68	0,00	0,00	5,68	3,67	0,00	12,50	0,71	4,38	1,30
106 04 45	18056	Par de pratos de aço com 6,4 cm para percuss	01	11/2011	2,85	0,00	0,00	2,85	1,86	0,00	12,50	0,36	2,22	0,63
106 02 10	18057	Tangram em madeira (18)	01	11/2011	96,51	0,00	0,00	96,51	62,31	0,00	12,50	12,06	74,37	22,14
106 02 10	18058	Tangram em madeira (36)	01	11/2011	193,02	0,00	0,00	193,02	124,67	0,00	12,50	24,13	148,80	44,22
106 02 10	18059	Tangram em madeira (21)	01	11/2011	112,60	0,00	0,00	112,60	72,75	0,00	12,50	14,08	86,83	25,77
106 02 10	18060	Dominó táctil em madeira	01	11/2011	86,00	0,00	0,00	86,00	55,54	0,00	12,50	10,75	66,29	19,71
106 02 10	18061	Dominó táctil em madeira	01	11/2011	171,99	0,00	0,00	171,99	111,08	0,00	12,50	21,50	132,58	39,41
106 02 10	18062	Dominó táctil em madeira	01	11/2011	171,98	0,00	0,00	171,98	111,08	0,00	12,50	21,50	132,58	39,40
106 02 10	18063	Jogo de encaixe de objectos em madeira	01	11/2011	68,71	0,00	0,00	68,71	44,38	0,00	12,50	8,59	52,97	15,74
106 02 10	18064	Jogo de encaixe de objectos em madeira	01	11/2011	137,43	0,00	0,00	137,43	88,76	0,00	12,50	17,18	105,94	31,49
106 02 10	18065	Jogo de encaixe de objectos em madeira	01	11/2011	137,43	0,00	0,00	137,43	88,76	0,00	12,50	17,18	105,94	31,49
106 02 10	18066	Jogo do construtor com 150 peças	01	11/2011	95,24	0,00	0,00	95,24	61,54	0,00	12,50	11,91	73,45	21,79
106 02 10	18067	Jogo do construtor com 150 peças	01	11/2011	190,48	0,00	0,00	190,48	123,02	0,00	12,50	23,81	146,83	43,65
106 02 10	18068	Jogo do construtor com 150 peças	01	11/2011	190,48	0,00	0,00	190,48	123,02	0,00	12,50	23,81	146,83	43,65
106 02 10	18069	Balde de enfiamentos	01	11/2011	65,17	0,00	0,00	65,17	42,11	0,00	12,50	8,15	50,26	14,91



Município de Ourém

## Ficha de amortizações por conta

Ano: 2017

Bem			Aquisição		Alterações patrimoniais		Valor bruto	Amortizações					Situação atual do bem	
GH	Nº Invent.	Descrição do bem	Tipo	Data	Valor aquisição /avaliação	Aumentos	Diminuições	Anos ant.	Exercício		Acum ulados	Valor patrim.liq.		
									Extraord.	Taxa Valor				
Classificação patrimonial: 429														
106 02 10	18070	Balde de enfiamentos	01	11/2011	130,32	0,00	0,00	130,32	84,17	0,00	12,50	16,29	100,46	29,86
106 02 10	18071	Balde de enfiamentos	01	11/2011	130,26	0,00	0,00	130,26	84,11	0,00	12,50	16,28	100,39	29,87
106 02 99	18072	Espelho de parede	01	11/2011	106,96	0,00	0,00	106,96	69,08	0,00	12,50	13,37	82,45	24,51
106 02 99	18073	Espelho de parede	01	11/2011	106,96	0,00	0,00	106,96	69,08	0,00	12,50	13,37	82,45	24,51
106 02 99	18074	Espelho de parede	01	11/2011	106,96	0,00	0,00	106,96	69,08	0,00	12,50	13,37	82,45	24,51
106 02 99	18075	Espelho de parede	01	11/2011	106,96	0,00	0,00	106,96	69,08	0,00	12,50	13,37	82,45	24,51
106 02 99	18076	Espelho de parede	01	11/2011	106,96	0,00	0,00	106,96	69,08	0,00	12,50	13,37	82,45	24,51
106 02 99	18077	Espelho de parede	01	11/2011	106,96	0,00	0,00	106,96	69,08	0,00	12,50	13,37	82,45	24,51
106 02 99	18078	Espelho de parede	01	11/2011	106,96	0,00	0,00	106,96	69,08	0,00	12,50	13,37	82,45	24,51
106 02 99	18079	Espelho de parede	01	11/2011	106,96	0,00	0,00	106,96	69,08	0,00	12,50	13,37	82,45	24,51
106 02 99	18080	Espelho de parede	01	11/2011	106,96	0,00	0,00	106,96	69,08	0,00	12,50	13,37	82,45	24,51
106 02 99	18081	Espelho de parede	01	11/2011	106,96	0,00	0,00	106,96	69,08	0,00	12,50	13,37	82,45	24,51
106 02 99	18082	Espelho de parede	01	11/2011	106,96	0,00	0,00	106,96	69,08	0,00	12,50	13,37	82,45	24,51
106 02 99	18083	Espelho de parede	01	11/2011	106,96	0,00	0,00	106,96	69,08	0,00	12,50	13,37	82,45	24,51
106 02 99	18084	Espelho de parede	01	11/2011	106,96	0,00	0,00	106,96	69,08	0,00	12,50	13,37	82,45	24,51
106 02 99	18085	Espelho de parede	01	11/2011	106,96	0,00	0,00	106,96	69,08	0,00	12,50	13,37	82,45	24,51
106 02 99	18086	Espelho de parede	01	11/2011	106,96	0,00	0,00	106,96	69,08	0,00	12,50	13,37	82,45	24,51
106 02 99	18087	Boneca grande em tecido - Actipoupi	01	11/2011	108,00	0,00	0,00	108,00	69,75	0,00	12,50	13,50	83,25	24,75
106 02 99	18088	Boneca grande em tecido - Actipoupi	01	11/2011	215,99	0,00	0,00	215,99	139,50	0,00	12,50	27,00	166,50	49,49
106 02 99	18089	Boneca grande em tecido - Actipoupi	01	11/2011	215,99	0,00	0,00	215,99	139,50	0,00	12,50	27,00	166,50	49,49
106 02 99	18090	Conjunto de carimbos didaticos	01	11/2011	249,12	0,00	0,00	249,12	160,89	0,00	12,50	31,14	192,03	57,09
106 02 99	18091	Conjunto de carimbos didaticos	01	11/2011	498,25	0,00	0,00	498,25	321,78	0,00	12,50	62,28	384,06	114,19
106 02 99	18092	Conjunto de carimbos didaticos	01	11/2011	498,25	0,00	0,00	498,25	321,78	0,00	12,50	62,28	384,06	114,19
106 02 99	18093	Conjunto de almofadas para carimbos e fransc	01	11/2011	32,46	0,00	0,00	32,46	20,98	0,00	12,50	4,06	25,04	7,42
106 02 99	18094	Conjunto de almofadas para carimbos e fransc	01	11/2011	64,95	0,00	0,00	64,95	41,95	0,00	12,50	8,12	50,07	14,88
106 02 99	18095	Conjunto de almofadas para carimbos e fransc	01	11/2011	64,95	0,00	0,00	64,95	41,95	0,00	12,50	8,12	50,07	14,88
106 02 10	18096	Silabas e palavras	01	11/2011	54,31	0,00	0,00	54,31	35,08	0,00	12,50	6,79	41,87	12,44
106 02 10	18097	Silabas e palavras	01	11/2011	108,60	0,00	0,00	108,60	70,16	0,00	12,50	13,58	83,74	24,86
106 02 10	18098	Silabas e palavras	01	11/2011	81,46	0,00	0,00	81,46	52,60	0,00	12,50	10,18	62,78	18,68





Município de Ourém

## Ficha de amortizações por conta

Ano: 2017

Bem			Aquisição		Alterações patrimoniais		Valor bruto	Amortizações					Situação atual do bem	
GH	Nº Invent.	Descrição do bem	Tipo	Data	Valor aquisição /avaliação	Aumentos	Diminuições	Anos ant.	Exercício		Acum ulados	Valor patrim.liq.		
									Extraord.	Taxa Valor				
Classificação patrimonial: 429														
105 08 99	18099	Caixa de primeiros socorros	01	11/2011	17,80	0,00	0,00	17,80	13,12	0,00	14,28	2,54	15,66	2,14
105 08 99	18100	Caixa de primeiros socorros	01	11/2011	17,80	0,00	0,00	17,80	13,12	0,00	14,28	2,54	15,66	2,14
105 08 99	18101	Caixa de primeiros socorros	01	11/2011	17,89	0,00	0,00	17,89	13,18	0,00	14,28	2,55	15,73	2,16
105 08 99	18102	Caixa de primeiros socorros	01	11/2011	17,78	0,00	0,00	17,78	13,12	0,00	14,28	2,54	15,66	2,12
105 08 99	18103	Caixa de primeiros socorros	01	11/2011	17,78	0,00	0,00	17,78	13,12	0,00	14,28	2,54	15,66	2,12
105 08 99	18104	Caixa de primeiros socorros	01	11/2011	17,78	0,00	0,00	17,78	13,12	0,00	14,28	2,54	15,66	2,12
105 08 99	18105	Caixa de primeiros socorros	01	11/2011	17,78	0,00	0,00	17,78	13,12	0,00	14,28	2,54	15,66	2,12
105 08 99	18106	Caixa de primeiros socorros	01	11/2011	17,93	0,00	0,00	17,93	13,23	0,00	14,28	2,56	15,79	2,14
105 08 99	18107	Caixa de primeiros socorros	01	11/2011	25,76	0,00	0,00	25,76	19,01	0,00	14,28	3,68	22,69	3,07
105 08 99	18108	Caixa de primeiros socorros	01	11/2011	17,78	0,00	0,00	17,78	13,12	0,00	14,28	2,54	15,66	2,12
105 08 99	18109	Caixa de primeiros socorros	01	11/2011	17,78	0,00	0,00	17,78	13,12	0,00	14,28	2,54	15,66	2,12
105 08 99	18110	Caixa de primeiros socorros	01	11/2011	17,78	0,00	0,00	17,78	13,12	0,00	14,28	2,54	15,66	2,12
105 08 99	18111	Caixa de primeiros socorros	01	11/2011	17,78	0,00	0,00	17,78	13,12	0,00	14,28	2,54	15,66	2,12
105 08 99	18112	Caixa de primeiros socorros	01	11/2011	17,78	0,00	0,00	17,78	13,12	0,00	14,28	2,54	15,66	2,12
105 08 99	18113	Caixa de primeiros socorros	01	11/2011	17,77	0,00	0,00	17,77	13,12	0,00	14,28	2,54	15,66	2,11
113 04 02	18190	Equipamento da protecção civil (colete, polos,	01	05/2011	6 375,45	0,00	0,00	6 375,45	6 375,45	0,00	50,00	0,00	6 375,45	0,00
107 05 02	18232	Termoacumulador elctrico - EDESA	01	10/2011	130,06	0,00	0,00	130,06	85,37	0,00	12,50	16,26	101,63	28,43
107 07 04	18233	Maquina de lavar roupa - INDESIT	01	10/2011	293,94	0,00	0,00	293,94	220,34	0,00	14,28	41,97	262,31	31,63
107 06 02	18234	Frigorifico - IBERNA	01	10/2011	256,99	0,00	0,00	256,99	192,67	0,00	14,28	36,70	229,37	27,62
107 06 03	18235	Placa de encastrar electrica - TEKA	01	10/2011	161,69	0,00	0,00	161,69	121,22	0,00	14,28	23,09	144,31	17,38
107 08 01	19236	Aspirador Hoover Capture	01	11/2011	82,62	0,00	0,00	82,62	82,62	0,00	20,00	0,00	82,62	0,00
106 02 16	19237	Quadro magnético - mapa do Concelho	01	11/2011	441,98	0,00	0,00	441,98	285,46	0,00	12,50	55,25	340,71	101,27
106 02 16	19238	Quadro magnético - mapa do Concelho	01	11/2011	441,97	0,00	0,00	441,97	285,46	0,00	12,50	55,25	340,71	101,26
106 02 16	19239	Quadro magnético - Ortos 1600 x 1250	01	11/2011	184,16	0,00	0,00	184,16	118,94	0,00	12,50	23,02	141,96	42,20
106 02 16	19240	Quadro magnético - Ortos 1600 x 1250	01	11/2011	184,16	0,00	0,00	184,16	118,94	0,00	12,50	23,02	141,96	42,20
106 02 16	19241	Quadro magnético - Ocorrencias 4000 x 1250	01	11/2011	607,71	0,00	0,00	607,71	392,46	0,00	12,50	75,96	468,42	139,29
106 02 16	19242	Quadro magnético - Ocorrencias 3000 x 1250	01	11/2011	472,66	0,00	0,00	472,66	305,25	0,00	12,50	59,08	364,33	108,33
106 02 16	19243	Quadro magnético - Letring 1500 x 1200	01	11/2011	257,82	0,00	0,00	257,82	166,52	0,00	12,50	32,23	198,75	59,07
106 02 16	19244	Quadro magnético - Letring 2000 x 1200	01	11/2011	392,86	0,00	0,00	392,86	253,74	0,00	12,50	49,11	302,85	90,01



Município de Ourém

## Ficha de amortizações por conta

Ano: 2017

Bem			Aquisição		Alterações patrimoniais		Valor bruto	Amortizações					Situação atual do bem	
GH	Nº Invent.	Descrição do bem	Tipo	Data	Valor aquisição /avaliação	Aumentos	Diminuições	Anos ant.	Exercício		Acum ulados	Valor patrim.liq.		
									Extraord.	Taxa			Valor	
Classificação patrimonial: 429														
106 02 16	19245	Quadro magnético - tripé 70x 10	01	11/2011	233,26	0,00	0,00	233,26	150,66	0,00	12,50	29,16	179,82	53,44
106 02 99	19246	Conjunto de sinalização magética	01	11/2011	435,83	0,00	0,00	435,83	281,48	0,00	12,50	54,48	335,96	99,87
104 09 99	19247	Adipômetro	01	11/2011	27,17	0,00	0,00	27,17	17,57	0,00	12,50	3,40	20,97	6,20
105 01 02	19258	Escala de parede Seca 206	01	12/2011	23,57	0,00	0,00	23,57	17,13	0,00	14,28	3,37	20,50	3,07
105 01 02	19259	Balança para monitorizar a composição corpor	01	12/2011	169,23	0,00	0,00	169,23	122,86	0,00	14,28	24,17	147,03	22,20
112 03 99	19260	Sistema de alarme de deteção de intrusão	01	12/2011	1 006,71	0,00	0,00	1 006,71	1 006,71	0,00	20,00	0,00	1 006,71	0,00
107 08 02	19267	Balde de lixo de inox, c/ tampa basculante e ro	01	07/2004	0,00	165,15	0,00	165,15	165,15	0,00	25,00	0,00	165,15	0,00
107 08 02	19268	Balde de lixo de inox, c/ tampa basculante e ro	01	07/2004	0,00	165,15	0,00	165,15	165,15	0,00	25,00	0,00	165,15	0,00
107 08 02	19269	Balde de lixo de inox, c/ tampa basculante e ro	01	07/2004	0,00	165,15	0,00	165,15	165,15	0,00	25,00	0,00	165,15	0,00
107 08 02	19270	Balde de lixo de inox, c/ tampa basculante e ro	01	07/2004	0,00	165,15	0,00	165,15	165,15	0,00	25,00	0,00	165,15	0,00
107 08 02	19271	Balde de lixo de inox, c/ tampa basculante e ro	01	07/2004	0,00	165,15	0,00	165,15	165,15	0,00	25,00	0,00	165,15	0,00
107 08 02	19272	Balde de lixo de inox, c/ tampa basculante e ro	01	07/2004	0,00	165,15	0,00	165,15	165,15	0,00	25,00	0,00	165,15	0,00
107 08 02	19273	Balde de lixo de inox, c/ tampa basculante e ro	01	07/2004	0,00	165,15	0,00	165,15	165,15	0,00	25,00	0,00	165,15	0,00
107 08 02	19274	Balde de lixo de inox, c/ tampa basculante e ro	01	07/2004	0,00	165,15	0,00	165,15	165,15	0,00	25,00	0,00	165,15	0,00
107 08 02	19275	Balde de lixo de inox, c/ tampa basculante e ro	01	07/2004	0,00	165,15	0,00	165,15	165,15	0,00	25,00	0,00	165,15	0,00
108 01 99	19285	Elevador	01	01/2012	13 500,00	594,73	0,00	14 094,73	7 747,27	0,00	20,00	2 115,82	9 863,09	4 231,64
108 01 99	19407	Elevador	01	01/2012	13 500,00	594,73	0,00	14 094,73	7 747,27	0,00	20,00	2 115,82	9 863,09	4 231,64
107 01 08	19680	Cama geriatria 4PI, com grade lateral com colc	01	02/2012	466,52	0,00	0,00	466,52	286,74	0,00	12,50	58,32	345,06	121,46
107 01 08	19681	Cama geriatria 4PI, com grade lateral e colchã	01	02/2012	421,10	45,41	0,00	466,51	286,69	0,00	12,50	58,31	345,00	121,51
107 01 08	19682	Cama geriatria 4PI, com grade lateral e colchã	01	02/2012	421,10	45,43	0,00	466,53	286,74	0,00	12,50	58,32	345,06	121,47
107 01 08	19683	Cama geriatria 4PI, com grade lateral e colchã	01	02/2012	421,10	45,43	0,00	466,53	286,74	0,00	12,50	58,32	345,06	121,47
112 03 02	19684	Sistema de alarme de intrusão	01	01/2012	9 826,75	0,00	0,00	9 826,75	8 025,18	0,00	20,00	1 801,57	9 826,75	0,00
105 01 32	19685	Cadeira de rodas cinza 43	01	02/2012	159,60	0,00	0,00	159,60	156,94	0,00	20,00	2,66	159,60	0,00
105 01 32	19686	Cadeira de rodas cinza 43	01	02/2012	159,60	0,00	0,00	159,60	156,94	0,00	20,00	2,66	159,60	0,00
105 01 32	19687	Cadeira de rodas cinza 43	01	02/2012	159,60	0,00	0,00	159,60	156,94	0,00	20,00	2,66	159,60	0,00
105 01 32	19688	Cadeira de rodas cinza 43	01	02/2012	159,60	0,00	0,00	159,60	156,94	0,00	20,00	2,66	159,60	0,00
105 01 32	19689	Cadeira de rodas cinza 43	01	02/2012	159,60	0,00	0,00	159,60	156,94	0,00	20,00	2,66	159,60	0,00
105 01 32	19690	Cadeira de banho fixa 44 sem rodas	01	02/2012	101,90	0,00	0,00	101,90	100,20	0,00	20,00	1,70	101,90	0,00
105 01 32	19691	Cadeira de banho fixa 44 sem rodas	01	02/2012	101,90	0,00	0,00	101,90	100,20	0,00	20,00	1,70	101,90	0,00



## Município de Ourém

# Ficha de amortizações por conta

Ano: 2017

Bem			Aquisição		Alterações patrimoniais		Valor bruto	Amortizações					Situação atual do bem	
GH	Nº Invent.	Descrição do bem	Tipo	Data	Valor aquisição /avaliação	Aumentos	Diminuições	Anos ant.	Exercício		Acum ulados	Valor patrim.liq.		
									Extraord.	Taxa Valor				
Classificação patrimonial: 429														
105 01 32	19692	Cadeira de banho fixa 44 sem rodas	01	02/2012	101,90	0,00	0,00	101,90	100,20	0,00	20,00	1,70	101,90	0,00
105 01 32	19693	Cadeira de banho fixa 44 sem rodas	01	02/2012	101,90	0,00	0,00	101,90	100,20	0,00	20,00	1,70	101,90	0,00
105 04 99	19694	Andarilho fixo articulado A4	01	02/2012	41,74	0,00	0,00	41,74	25,67	0,00	12,50	5,22	30,89	10,85
105 04 99	19695	Andarilho fixo articulado A4	01	02/2012	41,74	0,00	0,00	41,74	25,67	0,00	12,50	5,22	30,89	10,85
105 04 99	19696	Andarilho fixo articulado A4	01	02/2012	41,74	0,00	0,00	41,74	25,67	0,00	12,50	5,22	30,89	10,85
105 04 99	19697	Andarilho fixo articulado A4	01	02/2012	41,74	0,00	0,00	41,74	25,67	0,00	12,50	5,22	30,89	10,85
105 04 99	19698	Andarilho fixo articulado A4	01	02/2012	41,74	0,00	0,00	41,74	25,67	0,00	12,50	5,22	30,89	10,85
105 04 99	19699	Canadianas c8 P.Nylon Nat.	01	02/2012	11,05	0,00	0,00	11,05	6,79	0,00	12,50	1,38	8,17	2,88
105 04 99	19700	Canadianas c8 P.Nylon Nat.	01	02/2012	11,05	0,00	0,00	11,05	6,79	0,00	12,50	1,38	8,17	2,88
105 04 99	19701	Canadianas c8 P.Nylon Nat.	01	02/2012	11,05	0,00	0,00	11,05	6,79	0,00	12,50	1,38	8,17	2,88
105 04 99	19702	Canadianas c8 P.Nylon Nat.	01	02/2012	11,05	0,00	0,00	11,05	6,79	0,00	12,50	1,38	8,17	2,88
105 04 99	19703	Canadianas c8 P.Nylon Nat.	01	02/2012	11,05	0,00	0,00	11,05	6,79	0,00	12,50	1,38	8,17	2,88
105 04 99	19704	Assento anti Escara gel	01	02/2012	76,12	0,00	0,00	76,12	46,81	0,00	12,50	9,52	56,33	19,79
105 04 99	19705	Assento anti Escara gel	01	02/2012	76,12	0,00	0,00	76,12	46,81	0,00	12,50	9,52	56,33	19,79
105 04 99	19706	Assento anti Escara gel	01	02/2012	76,12	0,00	0,00	76,12	46,81	0,00	12,50	9,52	56,33	19,79
105 04 99	19707	Assento anti Escara gel	01	02/2012	76,12	0,00	0,00	76,12	46,81	0,00	12,50	9,52	56,33	19,79
105 04 99	19708	Assento anti Escara gel	01	02/2012	76,12	0,00	0,00	76,12	46,81	0,00	12,50	9,52	56,33	19,79
102 01 14	19709	Telemóvel Nokia 300	01	02/2012	24,55	0,00	0,00	24,55	24,55	0,00	25,00	0,00	24,55	0,00
102 01 14	19710	Telemóvel Nokia 300	01	02/2012	24,55	0,00	0,00	24,55	24,55	0,00	25,00	0,00	24,55	0,00
102 01 14	19711	Telemóvel Nokia 300	01	02/2012	24,55	0,00	0,00	24,55	24,55	0,00	25,00	0,00	24,55	0,00
102 01 14	19712	Telemóvel Nokia 300	01	02/2012	24,55	0,00	0,00	24,55	24,55	0,00	25,00	0,00	24,55	0,00
102 01 14	19713	Telemóvel Nokia 300	01	02/2012	24,55	0,00	0,00	24,55	24,55	0,00	25,00	0,00	24,55	0,00
102 01 14	19714	Telemóvel Nokia 300	01	02/2012	24,55	0,00	0,00	24,55	24,55	0,00	25,00	0,00	24,55	0,00
102 01 14	19715	Telemóvel Nokia 300	01	02/2012	24,55	0,00	0,00	24,55	24,55	0,00	25,00	0,00	24,55	0,00
102 01 14	19716	Telemóvel Nokia 300	01	02/2012	24,55	0,00	0,00	24,55	24,55	0,00	25,00	0,00	24,55	0,00
102 01 14	19717	Telemóvel Nokia 300	01	02/2012	24,55	0,00	0,00	24,55	24,55	0,00	25,00	0,00	24,55	0,00
102 01 14	19718	Telemóvel Nokia 300	01	02/2012	24,56	0,00	0,00	24,56	24,56	0,00	25,00	0,00	24,56	0,00
102 01 14	19719	Telemóvel Nokia E6	01	02/2012	24,55	0,00	0,00	24,55	24,55	0,00	25,00	0,00	24,55	0,00
102 01 14	19720	Telemóvel Nokia E52	01	02/2012	24,56	0,00	0,00	24,56	24,56	0,00	25,00	0,00	24,56	0,00



## Município de Ourém

# Ficha de amortizações por conta

Ano: 2017

Bem			Aquisição		Alterações patrimoniais		Valor bruto	Amortizações					Situação atual do bem	
GH	Nº Invent.	Descrição do bem	Tipo	Data	Valor aquisição /avaliação	Aumentos	Diminuições	Anos ant.	Exercício		Acum ulados	Valor patrim.liq.		
									Extraord.	Taxa Valor				
Classificação patrimonial: 429														
102 01 14	19721	Telemóvel Nokia E52	01	02/2012	24,56	0,00	0,00	24,56	24,56	0,00	25,00	0,00	24,56	0,00
102 01 14	19722	Telemóvel BlackBerry DAKOTA 9900 P	01	02/2012	24,56	0,00	0,00	24,56	24,56	0,00	25,00	0,00	24,56	0,00
102 01 14	19723	Telemóvel Nokia C5-00 5MP- preto	01	02/2012	24,56	0,00	0,00	24,56	24,56	0,00	25,00	0,00	24,56	0,00
102 01 14	19724	Tablet Samsung Galaxy Tab 10.1	01	02/2012	24,56	0,00	0,00	24,56	24,56	0,00	25,00	0,00	24,56	0,00
107 04 04	19726	Desumidificador Fagor DH16	01	03/2012	171,88	0,00	0,00	171,88	103,87	0,00	12,50	21,49	125,36	46,52
107 04 01	19750	Ar condicionado	01	05/2012	775,91	0,00	0,00	775,91	452,62	0,00	12,50	96,99	549,61	226,30
102 01 14	19752	Telemóvel Nokia C5 03 preto	01	01/2012	24,55	0,00	0,00	24,55	24,55	0,00	25,00	0,00	24,55	0,00
107 02 16	19754	Estore de rolo multissistema	01	03/2012	330,71	0,00	0,00	330,71	330,71	0,00	33,33	0,00	330,71	0,00
107 02 16	19755	Estore de rolo multissistema	01	03/2012	330,70	0,00	0,00	330,70	330,70	0,00	33,33	0,00	330,70	0,00
112 03 99	19756	Sistema de alarme e de detecção de intrusão	01	06/2012	1 476,58	0,00	0,00	1 476,58	1 353,55	0,00	20,00	123,03	1 476,58	0,00
107 06 05	19757	Bancada em inox fechada, com 1 prateleira e s	01	01/2012	642,02	0,00	0,00	642,02	327,69	0,00	12,50	80,25	407,94	234,08
107 06 05	19758	Carro para tabuleiros em inox	01	01/2012	454,96	0,00	0,00	454,96	232,22	0,00	12,50	56,87	289,09	165,87
107 06 05	19759	Bancada em inox fechada, com 2 cubas e sitio	01	01/2012	1 191,92	0,00	0,00	1 191,92	608,38	0,00	12,50	148,99	757,37	434,55
107 06 05	19760	Bancada em inox para máquina de lavar loiça,	01	01/2012	682,44	0,00	0,00	682,44	348,35	0,00	12,50	85,31	433,66	248,78
107 06 05	19761	Armário em inox superior, com portas de corre	01	01/2012	540,50	0,00	0,00	540,50	275,87	0,00	12,50	67,56	343,43	197,07
107 06 05	19762	Armário em inox superior, com portas de corre	01	01/2012	540,50	0,00	0,00	540,50	275,87	0,00	12,50	67,56	343,43	197,07
107 06 05	19763	Bancada em inox fechada, com 2 prateleiras 1.	01	01/2012	594,08	0,00	0,00	594,08	303,23	0,00	12,50	74,26	377,49	216,59
107 06 05	19764	Bancada em inox fechada, com 2 prateleiras 1.	01	01/2012	594,08	0,00	0,00	594,08	303,23	0,00	12,50	74,26	377,49	216,59
107 06 04	19765	Máquina de lavar loiça com capacidade de 60c	01	01/2012	1 240,80	0,00	0,00	1 240,80	633,33	0,00	12,50	155,10	788,43	452,37
107 06 05	19766	Balde de detritos	01	01/2012	197,40	0,00	0,00	197,40	100,78	0,00	12,50	24,68	125,46	71,94
112 01 03	19767	Extintor CO2 5 Kg - Neve Carbónica	01	10/2012	61,39	0,00	0,00	61,39	61,39	0,00	25,00	0,00	61,39	0,00
112 01 03	19768	Extintor CO2 5 Kg - Neve Carbónica	01	10/2012	61,39	0,00	0,00	61,39	61,39	0,00	25,00	0,00	61,39	0,00
107 06 05	19769	Bancada em inox fechada, com 2 portas e 4 g	01	01/2012	936,24	0,00	0,00	936,24	477,87	0,00	12,50	117,03	594,90	341,34
107 06 05	19770	Lava mão com misturadora em inox	01	01/2012	232,18	0,00	0,00	232,18	118,50	0,00	12,50	29,02	147,52	84,66
107 06 05	19771	Bancada em inox fechada, com 1 prateleira 85	01	01/2012	562,12	0,00	0,00	562,12	286,94	0,00	12,50	70,27	357,21	204,91
107 06 05	19772	Balde de detritos com pedal	01	01/2012	269,78	0,00	0,00	269,78	137,69	0,00	12,50	33,72	171,41	98,37
107 06 05	19773	Placa rilene 60*40*0,4	01	01/2012	84,60	0,00	0,00	84,60	43,20	0,00	12,50	10,58	53,78	30,82
112 01 03	19774	Extintor Pó Químico ABC 6 kg	01	10/2012	39,29	0,00	0,00	39,29	39,29	0,00	25,00	0,00	39,29	0,00
107 06 03	19775	Fogão industrial a gás com 4 bicos e 1 forno	01	01/0012	1 973,06	0,00	0,00	1 973,06	1 150,48	0,00	14,28	281,75	1 432,23	540,83



## Município de Ourém

# Ficha de amortizações por conta

Ano: 2017

Bem		Aquisição		Alterações patrimoniais		Valor bruto	Amortizações					Situação atual do bem	
GH	Nº Invent.	Descrição do bem	Tipo	Data	Valor aquisição /avaliação	Aumentos	Diminuições	Anos ant.	Extraord.	Exercício Taxa	Valor	Acum ulados	Valor patrim.liq.
Classificação patrimonial: 429													
107 06 05	19776	Bancada em inox fechada, com 2 prateleiras 1.	01	01/2012	47,00	0,00	0,00	47,00	24,01	0,00	12,50	5,88	17,11
107 06 05	19777	Armário superior em inox, com portas de corre	01	01/2012	540,50	0,00	0,00	540,50	275,87	0,00	12,50	67,56	197,07
112 01 03	19778	Extintor Pó Químico ABC 6 Kg	01	10/2012	39,29	0,00	0,00	39,29	39,29	0,00	25,00	0,00	0,00
107 06 99	19779	Exaustor de fumos em inox com 3 filtros e vent	01	01/2012	1 156,20	0,00	0,00	1 156,20	674,20	0,00	14,28	165,11	316,89
107 06 02	19780	Frigorífico em inox, com 1 porta com capacida	01	01/2012	1 099,80	0,00	0,00	1 099,80	641,29	0,00	14,28	157,05	301,46
112 01 03	19781	Extintor ABC 6 Kg - Pó químico	01	10/2012	23,31	0,00	0,00	23,31	23,31	0,00	25,00	0,00	0,00
107 06 99	19782	Eletro insetos colante	01	01/2012	157,92	0,00	0,00	157,92	92,08	0,00	14,28	22,55	43,29
107 06 99	19783	Eletro insetos colante	01	01/2012	157,92	0,00	0,00	157,92	92,08	0,00	14,28	22,55	43,29
107 06 05	19784	Linha de self - Elemento de talheres, pão, tabu	01	01/2012	648,60	0,00	0,00	648,60	331,08	0,00	12,50	81,08	236,44
107 06 05	19785	Linha de self - Elemento de banho-maria com i	01	01/2012	1 818,90	0,00	0,00	1 818,90	928,39	0,00	12,50	227,36	663,15
107 06 05	19786	Linha de self - Elemento refrigerado para salac	01	01/2012	1 123,30	0,00	0,00	1 123,30	573,34	0,00	12,50	140,41	409,55
107 06 05	19787	Linha de self - Elemento refrigerado com vitrine	01	01/2012	2 499,46	0,00	0,00	2 499,46	1 275,76	0,00	12,50	312,43	911,27
107 06 05	19788	Linha de self - Elemento neutro com prateleira:	01	01/2012	1 137,46	0,00	0,00	1 137,46	580,57	0,00	12,50	142,18	414,71
110 03 06	20206	Agitador submersível horizontal c/ hélice de 2 f	01	11/2012	3 934,73	0,00	0,00	3 934,73	2 008,35	0,00	12,50	491,84	1 434,54
106 03 18	20318	Televisor LG M2550D-PZ 21"5"	01	12/2012	235,80	0,00	0,00	235,80	137,49	0,00	14,28	33,67	64,64
101 01 05	20319	Gravador DVD LG DR 389	01	12/2012	199,34	0,00	0,00	199,34	199,34	0,00	25,00	0,00	0,00
106 03 11	20633	Aparelhagem Hi-fi	01	12/2012	109,94	0,00	0,00	109,94	89,79	0,00	20,00	20,15	0,00
104 05 99	20634	Conjunto de aparelhos de medição de pressão	01	12/2012	37,80	0,00	0,00	37,80	22,05	0,00	14,28	5,40	10,35
106 01 03	20635	Vestiário individual com 0,30x0,435x1,85 mts	01		0,00	0,00	0,00	0,00	0,00	0,00	12,50	0,00	0,00
104 01 18	20636	Microscópio monocular ML-300-630	01	12/2012	197,14	0,00	0,00	197,14	134,10	0,00	16,66	32,84	30,20
104 05 02	20637	Anemómetro	01	12/2012	11,90	0,00	0,00	11,90	9,72	0,00	20,00	2,18	0,00
104 05 07	20817	Catavento	01	12/2012	10,39	0,00	0,00	10,39	8,49	0,00	20,00	1,90	0,00
109 03 06	20818	Conjunto de tabuleiros para culturas	01	12/2012	69,83	0,00	0,00	69,83	69,83	0,00	25,00	0,00	0,00
104 05 22	20995	Conjunto de termómetros, 1 - Termómetro cels	01	12/2012	9,16	0,00	0,00	9,16	7,47	0,00	20,00	1,69	0,00
104 05 03	20996	Astrolábio H23	01	12/2012	79,73	0,00	0,00	79,73	46,51	0,00	14,28	11,39	21,83
104 05 99	20998	Quadrante H23	01	12/2012	74,34	0,00	0,00	74,34	43,37	0,00	14,28	10,62	20,35
104 05 99	20999	Relógio do sol / Quadrante solar H40	01	12/2012	66,41	0,00	0,00	66,41	38,71	0,00	14,28	9,48	18,22
104 05 03	21000	Conjunto de 5 ampulhetas grandes	01	12/2012	15,10	0,00	0,00	15,10	8,82	0,00	14,28	2,16	4,12
104 05 99	21001	Simulador do sistema solar	01	12/2012	148,82	0,00	0,00	148,82	86,77	0,00	14,28	21,25	40,80



Município de Ourém

## Ficha de amortizações por conta

Ano: 2017

Bem			Aquisição		Alterações patrimoniais		Valor bruto	Amortizações					Situação atual do bem	
GH	Nº Invent.	Descrição do bem	Tipo	Data	Valor aquisição /avaliação	Aumentos	Diminuições	Anos ant.	Exercício		Acum ulados	Valor patrim.liq.		
									Extraord.	Taxa			Valor	
Classificação patrimonial: 429														
106 02 99	21002	Balança de escalas	01	12/2012	13,01	0,00	0,00	13,01	6,66	0,00	12,50	1,63	8,29	4,72
104 05 99	21003	Conjunto para experiencias c/ ar e água	01	12/2012	55,79	0,00	0,00	55,79	32,54	0,00	14,28	7,97	40,51	15,28
104 05 99	21004	Conjunto de óptica	01	12/2012	310,47	0,00	0,00	310,47	181,06	0,00	14,28	44,34	225,40	85,07
108 01 99	21030	Elevador Shindler com capacidade para 9 pess	01		0,00	594,73	0,00	594,73	148,68	0,00	12,50	74,34	223,02	371,71
112 01 03	21031	Extintor de pó químico ABC - 6 Kg	01		37,13	0,00	0,00	37,13	37,13	0,00	25,00	0,00	37,13	0,00
112 01 03	21032	Extintor de pó químico ABC - 6 Kg	01		37,13	0,00	0,00	37,13	37,13	0,00	25,00	0,00	37,13	0,00
112 01 03	21033	Extintor de pó químico ABC - 6 Kg	01		37,13	0,00	0,00	37,13	37,13	0,00	25,00	0,00	37,13	0,00
112 01 03	21034	Extintor de pó químico ABC - 6 Kg	01		37,13	0,00	0,00	37,13	37,13	0,00	25,00	0,00	37,13	0,00
112 01 03	21035	Extintor de pó químico ABC - 6 Kg	01		37,13	0,00	0,00	37,13	37,13	0,00	25,00	0,00	37,13	0,00
112 01 03	21036	Extintor de pó químico ABC - 6 Kg	01		37,13	0,00	0,00	37,13	37,13	0,00	25,00	0,00	37,13	0,00
112 01 03	21037	Extintor de pó químico ABC - 6 Kg	01		37,13	0,00	0,00	37,13	37,13	0,00	25,00	0,00	37,13	0,00
112 01 03	21038	Extintor de pó químico ABC - 6 Kg	01		37,13	0,00	0,00	37,13	37,13	0,00	25,00	0,00	37,13	0,00
112 01 03	21039	Extintor de pó químico ABC - 6 Kg	01		37,13	0,00	0,00	37,13	37,13	0,00	25,00	0,00	37,13	0,00
112 01 03	21040	Extintor de pó químico ABC - 6 Kg	01		37,13	0,00	0,00	37,13	37,13	0,00	25,00	0,00	37,13	0,00
112 01 03	21041	Extintor de pó químico ABC - 6 Kg	01		37,13	0,00	0,00	37,13	37,13	0,00	25,00	0,00	37,13	0,00
112 01 03	21042	Extintor de pó químico ABC - 6 Kg	01		37,13	0,00	0,00	37,13	37,13	0,00	25,00	0,00	37,13	0,00
112 01 03	21043	Extintor de pó químico ABC - 6 Kg	01		37,13	0,00	0,00	37,13	37,13	0,00	25,00	0,00	37,13	0,00
112 01 03	21044	Extintor de pó químico ABC - 6 Kg	01		37,13	0,00	0,00	37,13	37,13	0,00	25,00	0,00	37,13	0,00
112 01 03	21045	Extintor de pó químico ABC - 6 Kg	01		37,13	0,00	0,00	37,13	37,13	0,00	25,00	0,00	37,13	0,00
112 01 03	21046	Extintor de pó químico ABC - 6 Kg	01		37,13	0,00	0,00	37,13	37,13	0,00	25,00	0,00	37,13	0,00
112 01 03	21047	Extintor de pó químico ABC - 6 Kg	01		37,13	0,00	0,00	37,13	37,13	0,00	25,00	0,00	37,13	0,00
112 01 03	21048	Extintor de pó químico ABC - 6 Kg	01		37,13	0,00	0,00	37,13	37,13	0,00	25,00	0,00	37,13	0,00
112 01 03	21049	Extintor de pó químico ABC - 6 Kg	01		37,13	0,00	0,00	37,13	37,13	0,00	25,00	0,00	37,13	0,00
112 01 03	21050	Extintor de pó químico ABC - 6 Kg	01		37,13	0,00	0,00	37,13	37,13	0,00	25,00	0,00	37,13	0,00
112 01 03	21051	Extintor de pó químico ABC - 6 Kg	01		37,13	0,00	0,00	37,13	37,13	0,00	25,00	0,00	37,13	0,00
112 01 03	21052	Extintor de pó químico ABC - 6 Kg	01		37,13	0,00	0,00	37,13	37,13	0,00	25,00	0,00	37,13	0,00
112 01 03	21053	Extintor de pó químico ABC - 6 Kg	01		37,13	0,00	0,00	37,13	37,13	0,00	25,00	0,00	37,13	0,00
112 01 03	21054	Extintor de pó químico ABC - 6 Kg	01		37,13	0,00	0,00	37,13	37,13	0,00	25,00	0,00	37,13	0,00
112 01 03	21055	Extintor de pó químico ABC - 6 Kg	01		37,21	0,00	0,00	37,21	37,21	0,00	25,00	0,00	37,21	0,00



## Município de Ourém

# Ficha de amortizações por conta

Ano: 2017

Bem			Aquisição		Alterações patrimoniais		Valor bruto	Amortizações					Situação atual do bem	
GH	Nº Invent.	Descrição do bem	Tipo	Data	Valor aquisição /avaliação	Aumentos	Diminuições	Anos ant.	Exercício		Acum ulados	Valor patrim.liq.		
									Extraord.	Taxa Valor				
Classificação patrimonial: 429														
112 01 03	21056	Extintor de CO2 - 2 Kg	01	01/2012	70,31	0,00	0,00	70,31	70,31	0,00	25,00	0,00	70,31	0,00
107 05 99	21057	Termoacumulador (cilindro) de 300 lts - águas	01	01/2012	4 286,40	0,00	0,00	4 286,40	2 187,85	0,00	12,50	535,80	2 723,65	1 562,75
107 05 99	21058	Termoacumulador (cilindro) de 800 lts - Sistem	01	01/2012	10 336,16	0,00	0,00	10 336,16	5 275,75	0,00	12,50	1 292,02	6 567,77	3 768,39
106 02 01	21059	Conjunto de 5 sólidos de enchimentos de gran	01	12/2012	14,29	0,00	0,00	14,29	8,33	0,00	14,28	2,04	10,37	3,92
106 02 99	21060	170 acessórios de Ciencia elementar	01	12/2012	238,65	0,00	0,00	238,65	121,81	0,00	12,50	29,83	151,64	87,01
104 05 13	21061	Conjunto de geologia, composto por fosseis, rc	01	12/2012	137,29	0,00	0,00	137,29	112,13	0,00	20,00	25,16	137,29	0,00
106 01 99	21062	Conjunto de bolas de futebol, 2 bolas de futebc	01	12/2012	58,94	0,00	0,00	58,94	30,09	0,00	12,50	7,37	37,46	21,48
106 01 05	21063	Banco sueco	01	12/2012	205,52	0,00	0,00	205,52	104,90	0,00	12,50	25,69	130,59	74,93
110 25 03	21070	Bomba manual de encher bolas	01	12/2012	5,09	0,00	0,00	5,09	2,98	0,00	14,28	0,73	3,71	1,38
107 05 99	21071	Depósito de acumulação de água de 200 lts	01	01/2012	1 245,49	0,00	0,00	1 245,49	635,73	0,00	12,50	155,69	791,42	454,07
107 05 99	21072	Caldeira da marca ROCA	01	01/2012	5 367,70	0,00	0,00	5 367,70	2 739,75	0,00	12,50	670,96	3 410,71	1 956,99
101 01 01	21073	Bastidor principal com ATE-RG-PC+	01	01/2012	3 050,00	0,00	0,00	3 050,00	1 556,77	0,00	12,50	381,25	1 938,02	1 111,98
101 01 01	21074	Bastidor seundário	01	01/2012	2 058,44	0,00	0,00	2 058,44	1 050,68	0,00	12,50	257,31	1 307,99	750,45
112 01 03	21075	Extintor de pó químico ABC - 6 Kg	01		45,00	0,00	0,00	45,00	45,00	0,00	25,00	0,00	45,00	0,00
112 01 03	21076	Extintor de pó químico ABC - 6 Kg	01		45,00	0,00	0,00	45,00	45,00	0,00	25,00	0,00	45,00	0,00
112 01 03	21077	Extintor de pó químico ABC - 6 Kg	01		45,00	0,00	0,00	45,00	45,00	0,00	25,00	0,00	45,00	0,00
112 01 03	21078	Extintor de pó químico ABC - 6 Kg	01		45,00	0,00	0,00	45,00	45,00	0,00	25,00	0,00	45,00	0,00
112 01 03	21079	Extintor de pó químico ABC - 6 Kg	01		45,00	0,00	0,00	45,00	45,00	0,00	25,00	0,00	45,00	0,00
112 01 03	21080	Extintor de pó químico ABC - 6 Kg	01		45,00	0,00	0,00	45,00	45,00	0,00	25,00	0,00	45,00	0,00
112 01 03	21081	Extintor de pó químico ABC - 6 Kg	01		45,00	0,00	0,00	45,00	45,00	0,00	25,00	0,00	45,00	0,00
112 01 03	21082	Extintor de pó químico ABC - 6 Kg	01		45,00	0,00	0,00	45,00	45,00	0,00	25,00	0,00	45,00	0,00
112 01 03	21083	Extintor de pó químico ABC - 6 Kg	01		45,00	0,00	0,00	45,00	45,00	0,00	25,00	0,00	45,00	0,00
112 01 03	21084	Extintor de pó químico ABC - 6 Kg	01		45,00	0,00	0,00	45,00	45,00	0,00	25,00	0,00	45,00	0,00
112 01 03	21085	Extintor de pó químico ABC - 6 Kg	01		45,00	0,00	0,00	45,00	45,00	0,00	25,00	0,00	45,00	0,00
112 01 03	21086	Extintor de pó químico ABC - 6 Kg	01		45,00	0,00	0,00	45,00	45,00	0,00	25,00	0,00	45,00	0,00
112 01 03	21087	Extintor de pó químico ABC - 6 Kg	01		45,00	0,00	0,00	45,00	45,00	0,00	25,00	0,00	45,00	0,00
112 01 03	21088	Extintor de pó químico ABC - 6 Kg	01		45,00	0,00	0,00	45,00	45,00	0,00	25,00	0,00	45,00	0,00
112 01 03	21089	Extintor de CO2 - 2 Kg	01	01/2012	75,00	0,00	0,00	75,00	75,00	0,00	25,00	0,00	75,00	0,00
103 01 99	21900	Expositor misto 0,90x0,30 mts	01		0,00	0,00	0,00	0,00	0,00	0,00	12,50	0,00	0,00	0,00



Município de Ourém

## Ficha de amortizações por conta

Ano: 2017

Bem			Aquisição		Alterações patrimoniais		Valor bruto	Amortizações					Situação atual do bem	
GH	Nº Invent.	Descrição do bem	Tipo	Data	Valor aquisição /avaliação	Aumentos	Diminuições	Anos ant.	Exercício		Acum ulados	Valor patrim.liq.		
									Extraord.	Taxa Valor				
Classificação patrimonial: 429														
103 01 99	21901	Carro de transporte de documentação 0,74x0,5	01		0,00	0,00	0,00	0,00	0,00	0,00	12,50	0,00	0,00	
101 01 01	21986	Bastidor equipado	01	01/2012	1 698,50	0,00	0,00	1 698,50	866,93	0,00	12,50	212,31	1 079,24	619,26
112 03 03	21988	Central de incêndio com 5 zonas	01	01/2012	2 330,50	0,00	0,00	2 330,50	1 903,24	0,00	20,00	427,26	2 330,50	0,00
107 06 05	21989	Bancada em inox fechada, com 1 prateleira	01	01/2012	13 968,99	0,00	0,00	13 968,99	7 129,99	0,00	12,50	1 746,12	8 876,11	5 092,88
106 01 99	21990	Conjunto de bolas, 6 bolas body ball 55 cm, 6 l	01	12/2012	434,34	0,00	0,00	434,34	221,68	0,00	12,50	54,29	275,97	158,37
107 06 04	21991	Máquina de lavar loiça Zanussi, com capacidade	01	01/2012	2 350,95	0,00	0,00	2 350,95	1 199,97	0,00	12,50	293,87	1 493,84	857,11
107 06 99	21992	Exaustor de fumos em inox	01	01/2012	1 732,50	0,00	0,00	1 732,50	1 010,22	0,00	14,28	247,40	1 257,62	474,88
107 06 02	21993	Frigorífico em inox, com 1 porta com capacidade	01	01/2012	1 501,50	0,00	0,00	1 501,50	875,51	0,00	14,28	214,41	1 089,92	411,58
107 06 05	21994	Lava mão com misturadora em inox	01	01/2012	273,00	0,00	0,00	273,00	139,36	0,00	12,50	34,13	173,49	99,51
107 06 03	21995	Fogão industrial a gás Zanussi com 4 bicos e 1	01	01/2012	1 315,65	0,00	0,00	1 315,65	767,14	0,00	14,28	187,87	955,01	360,64
106 02 99	22208	Cavalete de desenho em estrutura de madeira	01		0,00	0,00	0,00	0,00	0,00	0,00	12,50	0,00	0,00	0,00
106 02 99	22209	Cavalete de desenho em estrutura de madeira	01		0,00	0,00	0,00	0,00	0,00	0,00	12,50	0,00	0,00	0,00
106 02 99	22210	Cavalete de desenho em estrutura de madeira	01		0,00	0,00	0,00	0,00	0,00	0,00	12,50	0,00	0,00	0,00
106 01 99	22367	Conjunto de bolas saltitantes, 6 de 45 cm, 6 de	01	12/2012	166,18	0,00	0,00	166,18	84,81	0,00	12,50	20,77	105,58	60,60
106 01 01	22503	Equipamento de ginástica rítmica, composto por	01	12/2012	440,07	0,00	0,00	440,07	224,62	0,00	12,50	55,01	279,63	160,44
106 04 11	22504	Caixa chinesa	01	12/2012	7,03	0,00	0,00	7,03	3,59	0,00	12,50	0,88	4,47	2,56
106 04 11	22505	Caixa chinesa	01	12/2012	7,03	0,00	0,00	7,03	3,59	0,00	12,50	0,88	4,47	2,56
106 04 99	22506	Metalofone colorido, com base em plástico	01	12/2012	7,12	0,00	0,00	7,12	3,63	0,00	12,50	0,89	4,52	2,60
106 04 99	22507	Metalofone com base de madeira	01	12/2012	32,12	0,00	0,00	32,12	16,42	0,00	12,50	4,02	20,44	11,68
106 04 99	22508	Par de claves	01	12/2012	2,03	0,00	0,00	2,03	1,02	0,00	12,50	0,25	1,27	0,76
106 04 99	22509	Par de claves	01	12/2012	2,03	0,00	0,00	2,03	1,02	0,00	12,50	0,25	1,27	0,76
106 04 38	22510	Par de maracas em madeira	01	12/2012	10,95	0,00	0,00	10,95	5,59	0,00	12,50	1,37	6,96	3,99
106 04 38	22535	Par de maracas em madeira	01	12/2012	10,95	0,00	0,00	10,95	5,59	0,00	12,50	1,37	6,96	3,99
106 04 99	22536	Pandeireta s/ pele com 25 cm	01	12/2012	5,32	0,00	0,00	5,32	2,74	0,00	12,50	0,67	3,41	1,91
106 04 99	22550	Pandeireta s/ pele com 25 cm	01	12/2012	5,32	0,00	0,00	5,32	2,74	0,00	12,50	0,67	3,41	1,91
106 04 45	22551	Conjunto de pratos, composto por par de pratir	01	12/2012	23,74	0,00	0,00	23,74	12,13	0,00	12,50	2,97	15,10	8,64
106 04 99	22552	Reco reco simples	01	12/2012	8,39	0,00	0,00	8,39	4,29	0,00	12,50	1,05	5,34	3,05
106 04 99	22553	Conjunto de tamborins, 2 tamborins de 25 cm,	01	12/2012	48,96	0,00	0,00	48,96	24,99	0,00	12,50	6,12	31,11	17,85
106 04 99	22554	Ferrinhos de 15 cm	01	12/2012	6,59	0,00	0,00	6,59	3,35	0,00	12,50	0,82	4,17	2,42





Município de Ourém

## Ficha de amortizações por conta

Ano: 2017

Bem			Aquisição		Alterações patrimoniais		Valor bruto	Amortizações					Situação atual do bem	
GH	Nº Invent.	Descrição do bem	Tipo	Data	Valor aquisição /avaliação	Aumentos	Diminuições	Anos ant.	Exercício		Acum ulados	Valor patrim.liq.		
									Extraord.	Taxa Valor				
Classificação patrimonial: 429														
101 01 01	22558	Bastidor equipado de 19" 42U	01	01/2012	3 260,95	0,00	0,00	3 260,95	1 664,45	0,00	12,50	407,62	2 072,07	1 188,88
101 01 01	22559	Bastidor equipado de 19" 29U	01	01/2012	2 313,41	0,00	0,00	2 313,41	1 180,82	0,00	12,50	289,18	1 470,00	843,41
112 03 03	22560	Central de detecção de incêndio 1 Loop	01	01/2012	14 324,24	0,00	0,00	14 324,24	11 698,14	0,00	20,00	2 626,10	14 324,24	0,00
112 01 03	22561	Extintor de pó químico ABC - 6 Kg	01		35,28	0,00	0,00	35,28	35,28	0,00	25,00	0,00	35,28	0,00
112 01 03	22562	Extintor de pó químico ABC - 6 Kg	01		35,28	0,00	0,00	35,28	35,28	0,00	25,00	0,00	35,28	0,00
112 01 03	22563	Extintor de pó químico ABC - 6 Kg	01		35,28	0,00	0,00	35,28	35,28	0,00	25,00	0,00	35,28	0,00
112 01 03	22564	Extintor de pó químico ABC - 6 Kg	01		35,28	0,00	0,00	35,28	35,28	0,00	25,00	0,00	35,28	0,00
112 01 03	22565	Extintor de pó químico ABC - 6 Kg	01		35,28	0,00	0,00	35,28	35,28	0,00	25,00	0,00	35,28	0,00
112 01 03	22566	Extintor de pó químico ABC - 6 Kg	01		35,28	0,00	0,00	35,28	35,28	0,00	25,00	0,00	35,28	0,00
112 01 03	22567	Extintor de pó químico ABC - 6 Kg	01		35,28	0,00	0,00	35,28	35,28	0,00	25,00	0,00	35,28	0,00
112 01 03	22568	Extintor de pó químico ABC - 6 Kg	01		35,28	0,00	0,00	35,28	35,28	0,00	25,00	0,00	35,28	0,00
112 01 03	22569	Extintor de pó químico ABC - 6 Kg	01		35,28	0,00	0,00	35,28	35,28	0,00	25,00	0,00	35,28	0,00
112 01 03	22570	Extintor de pó químico ABC - 6 Kg	01		35,28	0,00	0,00	35,28	35,28	0,00	25,00	0,00	35,28	0,00
112 01 03	22571	Extintor de pó químico ABC - 6 Kg	01		35,28	0,00	0,00	35,28	35,28	0,00	25,00	0,00	35,28	0,00
112 01 03	22572	Extintor de pó químico ABC - 6 Kg	01		35,28	0,00	0,00	35,28	35,28	0,00	25,00	0,00	35,28	0,00
112 01 03	22573	Extintor de pó químico ABC - 6 Kg	01		35,28	0,00	0,00	35,28	35,28	0,00	25,00	0,00	35,28	0,00
112 01 03	22574	Extintor de pó químico ABC - 6 Kg	01		35,28	0,00	0,00	35,28	35,28	0,00	25,00	0,00	35,28	0,00
112 01 03	22575	Extintor de pó químico ABC - 6 Kg	01		35,28	0,00	0,00	35,28	35,28	0,00	25,00	0,00	35,28	0,00
112 01 03	22576	Extintor de pó químico ABC - 6 Kg	01		35,28	0,00	0,00	35,28	35,28	0,00	25,00	0,00	35,28	0,00
112 01 03	22577	Extintor de pó químico ABC - 6 Kg	01		35,28	0,00	0,00	35,28	35,28	0,00	25,00	0,00	35,28	0,00
112 01 03	22578	Extintor de pó químico ABC - 6 Kg	01		35,28	0,00	0,00	35,28	35,28	0,00	25,00	0,00	35,28	0,00
112 01 03	22579	Extintor de pó químico ABC - 6 Kg	01		35,28	0,00	0,00	35,28	35,28	0,00	25,00	0,00	35,28	0,00
112 01 03	22580	Extintor de pó químico ABC - 6 Kg	01		35,28	0,00	0,00	35,28	35,28	0,00	25,00	0,00	35,28	0,00
112 01 03	22581	Extintor de pó químico ABC - 6 Kg	01		35,28	0,00	0,00	35,28	35,28	0,00	25,00	0,00	35,28	0,00
112 01 03	22582	Extintor de pó químico ABC - 6 Kg	01		35,28	0,00	0,00	35,28	35,28	0,00	25,00	0,00	35,28	0,00
112 01 03	22583	Extintor de pó químico ABC - 6 Kg	01		35,28	0,00	0,00	35,28	35,28	0,00	25,00	0,00	35,28	0,00
112 01 03	22584	Extintor de pó químico ABC - 6 Kg	01		35,28	0,00	0,00	35,28	35,28	0,00	25,00	0,00	35,28	0,00
112 01 03	22585	Extintor de pó químico ABC - 6 Kg	01		35,28	0,00	0,00	35,28	35,28	0,00	25,00	0,00	35,28	0,00
112 01 03	22586	Extintor de CO2 - 2 Kg	01		65,52	0,00	0,00	65,52	65,52	0,00	25,00	0,00	65,52	0,00



## Município de Ourém

# Ficha de amortizações por conta

Ano: 2017

Bem			Aquisição		Alterações patrimoniais		Valor bruto	Amortizações					Situação atual do bem	
GH	Nº Invent.	Descrição do bem	Tipo	Data	Valor aquisição /avaliação	Aumentos	Diminuições	Anos ant.	Exercício		Acum ulados	Valor patrim.liq.		
									Extraord.	Taxa Valor				
Classificação patrimonial: 429														
112 01 03	22587	Extintor de CO2 - 2 Kg	01		65,52	0,00	0,00	65,52	65,52	0,00	25,00	0,00	65,52	0,00
112 01 03	22588	Extintor de CO2 - 2 Kg	01		65,52	0,00	0,00	65,52	65,52	0,00	25,00	0,00	65,52	0,00
112 01 03	22589	Extintor de CO2 - 2 Kg	01		65,52	0,00	0,00	65,52	65,52	0,00	25,00	0,00	65,52	0,00
112 01 03	22590	Extintor de CO2 - 2 Kg	01		65,52	0,00	0,00	65,52	65,52	0,00	25,00	0,00	65,52	0,00
112 01 03	22591	Extintor de CO2 - 2 Kg	01		65,52	0,00	0,00	65,52	65,52	0,00	25,00	0,00	65,52	0,00
112 01 03	22592	Extintor de CO2 - 2 Kg	01		65,52	0,00	0,00	65,52	65,52	0,00	25,00	0,00	65,52	0,00
106 04 48	22593	Conjunto de 8 sinos	01	12/2012	39,97	0,00	0,00	39,97	20,42	0,00	12,50	5,00	25,42	14,55
106 04 99	22594	Metalofone com 10 blocos separados	01	12/2012	88,93	0,00	0,00	88,93	45,41	0,00	12,50	11,12	56,53	32,40
107 05 99	22595	Termoacumulador (cilindro) - Sistema solar	01	01/2012	3 288,48	0,00	0,00	3 288,48	1 678,50	0,00	12,50	411,06	2 089,56	1 198,92
107 05 99	22596	Termoacumulador (cilindro) de 1000 lts - águas	01	01/2012	4 229,86	0,00	0,00	4 229,86	2 158,98	0,00	12,50	528,73	2 687,71	1 542,15
101 01 01	22599	Bastidor - processador EXOL	01	01/2012	15 944,51	0,00	0,00	15 944,51	8 138,33	0,00	12,50	1 993,06	10 131,39	5 813,12
107 06 05	22600	Bancada em inox fechada, com 2 cubas e 4 pc	01		1 474,00	0,00	0,00	1 474,00	752,35	0,00	12,50	184,25	936,60	537,40
107 06 05	22601	Bancada em inox com zona para máquina de l	01		717,60	0,00	0,00	717,60	366,28	0,00	12,50	89,70	455,98	261,62
107 06 05	22602	Balde de detritos	01	01/2012	210,00	0,00	0,00	210,00	107,19	0,00	12,50	26,25	133,44	76,56
107 06 04	22603	Máquina de lavar loiça com capacidade de 60l	01	01/2012	1 320,00	0,00	0,00	1 320,00	673,75	0,00	12,50	165,00	838,75	481,25
107 06 05	22604	Armário em inox superior, com 2 portas de cor	01		661,25	0,00	0,00	661,25	337,53	0,00	12,50	82,66	420,19	241,06
107 06 05	22605	Armário em inox superior, com 2 portas de cor	01		661,25	0,00	0,00	661,25	337,53	0,00	12,50	82,66	420,19	241,06
107 06 99	22606	Exaustor de fumos em inox com 8 filtros e vent	01	01/2012	2 352,00	0,00	0,00	2 352,00	1 371,47	0,00	14,28	335,87	1 707,34	644,66
107 06 03	22607	Fogão industrial a gás com 4 bicos e 1 forno	01	01/2012	2 099,00	0,00	0,00	2 099,00	1 223,94	0,00	14,28	299,74	1 523,68	575,32
107 06 05	22608	Bancada de Banho-Maria em inox com estufa	01	01/2012	1 200,00	0,00	0,00	1 200,00	612,50	0,00	12,50	150,00	762,50	437,50
107 06 05	22609	Bancada frigorífica em inox 2000*700*900 com	01	01/2012	1 125,00	0,00	0,00	1 125,00	574,24	0,00	12,50	140,63	714,87	410,13
107 06 05	22610	Bancada em inox fechada, com 2 cubas, torne	01	01/2012	996,00	0,00	0,00	996,00	508,38	0,00	12,50	124,50	632,88	363,12
107 06 05	22611	Bancada em inox com módulo de 4 gavetas e	01	01/2012	923,00	0,00	0,00	923,00	471,14	0,00	12,50	115,38	586,52	336,48
107 06 05	22612	Lava mão com misturadora em inox	01	01/2012	247,00	0,00	0,00	247,00	126,09	0,00	12,50	30,88	156,97	90,03
107 06 05	22613	Armário em inox superior, com portas de corre	01		575,00	0,00	0,00	575,00	293,51	0,00	12,50	71,88	365,39	209,61
107 06 05	22614	Armário em inox superior, com portas de corre	01		575,00	0,00	0,00	575,00	293,51	0,00	12,50	71,88	365,39	209,61
107 06 99	22615	Eletro insetos colante	01		258,00	0,00	0,00	258,00	150,43	0,00	14,28	36,84	187,27	70,73
107 06 99	22616	Eletro insetos colante	01		258,00	0,00	0,00	258,00	150,43	0,00	14,28	36,84	187,27	70,73
106 05 07	22726	Mapa mundo	01	12/2012	15,27	0,00	0,00	15,27	0,00	0,00	0,00	0,00	0,00	15,27



## Município de Ourém

# Ficha de amortizações por conta

Ano: 2017

Bem			Aquisição		Alterações patrimoniais		Valor bruto	Amortizações					Situação atual do bem	
GH	Nº Invent.	Descrição do bem	Tipo	Data	Valor aquisição /avaliação	Aumentos	Diminuições	Anos ant.	Exercício		Acum ulados	Valor patrim.liq.		
									Extraord.	Taxa Valor				
Classificação patrimonial: 429														
106 05 07	22727	Mapa da região autonoma	01	12/2012	40,13	0,00	0,00	40,13	0,00	0,00	0,00	0,00	40,13	
106 05 07	22728	Mapa da península ibérica	01	12/2012	40,13	0,00	0,00	40,13	0,00	0,00	0,00	0,00	40,13	
106 05 07	22729	Mapa da europa escolar	01	12/2012	15,27	0,00	0,00	15,27	0,00	0,00	0,00	0,00	15,27	
106 05 07	22982	Mapa de portugal e insular	01	12/2012	15,27	0,00	0,00	15,27	0,00	0,00	0,00	0,00	15,27	
106 03 18	22983	Televisor LG M2550D-PZ 21"5"	01	12/2012	235,80	0,00	0,00	235,80	137,49	0,00	14,28	33,67	171,16	
106 03 18	22984	Televisor LG M2550D-PZ 21"5"	01	12/2012	235,80	0,00	0,00	235,80	137,49	0,00	14,28	33,67	171,16	
106 03 18	22985	Televisor LG M2550D-PZ 21"5"	01	12/2012	235,80	0,00	0,00	235,80	137,49	0,00	14,28	33,67	171,16	
106 03 18	22986	Televisor LG M2250D-PZ 21"5"	01	12/2012	235,80	0,00	0,00	235,80	137,49	0,00	14,28	33,67	171,16	
106 03 18	22987	Televisor LG M2250D-PZ 21"5"	01	12/2012	235,80	0,00	0,00	235,80	137,49	0,00	14,28	33,67	171,16	
101 01 05	22988	Gravador DVD LG DR 389	01	12/2012	199,34	0,00	0,00	199,34	199,34	0,00	25,00	0,00	199,34	
106 02 99	22989	Roda dos alimentos	01	12/2012	40,13	0,00	0,00	40,13	20,50	0,00	12,50	5,02	25,52	
106 02 99	22990	Conjunto de fantoches da branca de neve	01	12/2012	39,37	0,00	0,00	39,37	20,09	0,00	12,50	4,92	25,01	
106 02 99	22991	Teatro com abas e base de madeira para fanto	01	12/2012	123,79	0,00	0,00	123,79	63,17	0,00	12,50	15,47	78,64	
101 01 05	22992	Gravador DVD LG DR 389	01	12/2012	199,34	0,00	0,00	199,34	199,34	0,00	25,00	0,00	199,34	
101 01 05	23211	Gravador DVD LG DR 389	01	12/2012	199,34	0,00	0,00	199,34	199,34	0,00	25,00	0,00	199,34	
101 01 05	23212	Gravador DVD LG DR 389	01	12/2012	199,34	0,00	0,00	199,34	199,34	0,00	25,00	0,00	199,34	
101 01 05	23213	Gravador DVD LG DR 389	01	12/2012	199,34	0,00	0,00	199,34	199,34	0,00	25,00	0,00	199,34	
106 03 11	23214	Aparelhagem Hi-fi	01	12/2012	109,94	0,00	0,00	109,94	89,79	0,00	20,00	20,15	109,94	
106 03 11	23215	Aparelhagem Hi-fi	01	12/2012	109,94	0,00	0,00	109,94	89,79	0,00	20,00	20,15	109,94	
106 03 11	23309	Aparelhagem Hi-fi	01	12/2012	109,94	0,00	0,00	109,94	89,79	0,00	20,00	20,15	109,94	
106 03 11	23310	Aparelhagem Hi-fi	01	12/2012	109,94	0,00	0,00	109,94	89,79	0,00	20,00	20,15	109,94	
106 03 11	23311	Aparelhagem Hi-fi	01	12/2012	109,94	0,00	0,00	109,94	89,79	0,00	20,00	20,15	109,94	
110 25 03	23312	Bomba manual de encher bolas	01	12/2012	5,77	0,00	0,00	5,77	3,35	0,00	14,28	0,82	4,17	
110 25 03	23313	Bomba manual de encher bolas	01	12/2012	5,09	0,00	0,00	5,09	2,98	0,00	14,28	0,73	3,71	
110 25 03	23314	Bomba manual de encher bolas	01	12/2012	5,77	0,00	0,00	5,77	3,35	0,00	14,28	0,82	4,17	
110 25 03	23315	Bomba manual de encher bolas	01	12/2012	5,09	0,00	0,00	5,09	2,98	0,00	14,28	0,73	3,71	
110 25 03	23316	Bomba manual de encher bolas	01	12/2012	5,77	0,00	0,00	5,77	3,35	0,00	14,28	0,82	4,17	
106 01 99	23317	Conjunto de bolas, 6 bolas body ball 55 cm, 6 l	01	12/2012	434,34	0,00	0,00	434,34	221,68	0,00	12,50	54,29	275,97	
106 01 99	23318	Conjunto de bolas, 6 bolas body ball 55 cm, 6 l	01	12/2012	434,34	0,00	0,00	434,34	221,68	0,00	12,50	54,29	275,97	



## Município de Ourém

# Ficha de amortizações por conta

Ano: 2017

Bem			Aquisição		Alterações patrimoniais		Valor bruto	Amortizações					Situação atual do bem	
GH	Nº Invent.	Descrição do bem	Tipo	Data	Valor aquisição /avaliação	Aumentos	Diminuições	Anos ant.	Exercício		Acumulados	Valor patrim.liq.		
									Extraord.	Taxa			Valor	
Classificação patrimonial: 429														
106 01 99	23319	Conjunto de bolas, 6 bolas body ball 55 cm, 6 l	01	12/2012	434,34	0,00	0,00	434,34	221,68	0,00	12,50	54,29	275,97	158,37
106 01 99	23320	Conjunto de bolas, 6 bolas body ball 55 cm, 6 l	01	12/2012	434,34	0,00	0,00	434,34	221,68	0,00	12,50	54,29	275,97	158,37
106 01 99	23321	Conjunto de bolas, 6 bolas body ball 55 cm, 6 l	01	12/2012	434,34	0,00	0,00	434,34	221,68	0,00	12,50	54,29	275,97	158,37
106 01 99	23322	Conjunto de bolas saltitantes, 3 de 45 cm, 3 de	01	12/2012	83,12	0,00	0,00	83,12	42,43	0,00	12,50	10,39	52,82	30,30
106 01 99	23323	Conjunto de bolas saltitantes, 3 de 45 cm, 3 de	01	12/2012	83,12	0,00	0,00	83,12	42,43	0,00	12,50	10,39	52,82	30,30
106 01 99	23324	Conjunto de bolas saltitantes, 3 de 45 cm, 3 de	01	12/2012	83,12	0,00	0,00	83,12	42,43	0,00	12,50	10,39	52,82	30,30
106 01 99	23325	Conjunto de bolas saltitantes, 6 de 45 cm, 6 de	01	12/2012	166,18	0,00	0,00	166,18	84,81	0,00	12,50	20,77	105,58	60,60
106 01 99	23326	Conjunto de bolas saltitantes, 6 de 45 cm, 6 de	01	12/2012	166,18	0,00	0,00	166,18	84,81	0,00	12,50	20,77	105,58	60,60
106 01 05	23327	Banco sueco	01	12/2012	205,52	0,00	0,00	205,52	104,90	0,00	12,50	25,69	130,59	74,93
106 01 05	23328	Banco sueco	01	12/2012	205,52	0,00	0,00	205,52	104,90	0,00	12,50	25,69	130,59	74,93
107 01 10	23329	Colchões 200x100x6xcm - azul	01	12/2012	388,08	0,00	291,06	97,02	55,21	0,00	20,00	13,40	68,61	28,41
107 01 10	23330	Colchões 200x100x6xcm - azul	01	12/2012	388,08	0,00	291,06	97,02	55,21	0,00	20,00	13,40	68,61	28,41
107 01 10	23331	Colchões 200x100x6xcm - azul	01	12/2012	388,08	0,00	291,06	97,02	55,21	0,00	20,00	13,40	68,61	28,41
106 01 01	23332	Conjunto de arcos, composto por: 20 arcos de	01	12/2012	169,29	0,00	0,00	169,29	86,40	0,00	12,50	21,16	107,56	61,73
106 01 99	23333	Conjunto de arcos, composto por: 20 arcos de	01	12/2012	169,29	0,00	0,00	169,29	86,40	0,00	12,50	21,16	107,56	61,73
106 01 01	23334	Conjunto de arcos, composto por: 20 arcos de	01	12/2012	169,29	0,00	0,00	169,29	86,40	0,00	12,50	21,16	107,56	61,73
106 01 99	23335	Conjunto de cordas: 2 cordas de 5 mts, 20 cor	01	12/2012	39,50	0,00	0,00	39,50	20,17	0,00	12,50	4,94	25,11	14,39
106 01 99	23336	Conjunto de cordas: 2 cordas de 5 mts, 20 cor	01	12/2012	39,50	0,00	0,00	39,50	20,17	0,00	12,50	4,94	25,11	14,39
106 01 99	23337	Conjunto de cordas: 2 cordas de 5 mts, 20 cor	01	12/2012	39,50	0,00	0,00	39,50	20,17	0,00	12,50	4,94	25,11	14,39
106 01 99	23338	Conjunto base, composto: 6 bases, 9 barras de	01	12/2012	72,77	0,00	0,00	72,77	37,16	0,00	12,50	9,10	46,26	26,51
106 01 99	23339	Conjunto base, composto: 6 bases, 9 barras de	01	12/2012	72,77	0,00	0,00	72,77	37,16	0,00	12,50	9,10	46,26	26,51
106 01 99	23340	Conjunto base, composto: 6 bases, 9 barras de	01	12/2012	72,77	0,00	0,00	72,77	37,16	0,00	12,50	9,10	46,26	26,51
106 02 10	23341	Jogo do Loto sonoro dos ruidos familiares	01	12/2012	106,90	0,00	0,00	106,90	54,55	0,00	12,50	13,36	67,91	38,99
106 02 10	23342	Jogo do Loto sonoro dos ruidos familiares	01	12/2012	106,90	0,00	0,00	106,90	54,55	0,00	12,50	13,36	67,91	38,99
106 02 10	23343	Jogo do Loto sonoro dos ruidos familiares	01	12/2012	106,90	0,00	0,00	106,90	54,55	0,00	12,50	13,36	67,91	38,99
106 02 10	23344	Jogo do Loto das situações sonoras	01	12/2012	106,90	0,00	0,00	106,90	54,55	0,00	12,50	13,36	67,91	38,99
106 02 10	23345	Jogo do Loto das situações sonoras	01	12/2012	106,90	0,00	0,00	106,90	54,55	0,00	12,50	13,36	67,91	38,99
106 02 10	23346	Jogo do Loto das situações sonoras	01	12/2012	106,90	0,00	0,00	106,90	54,55	0,00	12,50	13,36	67,91	38,99
106 02 10	23347	Puzzle cognito dos contrastes "posições"	01	12/2012	21,01	0,00	0,00	21,01	10,74	0,00	12,50	2,63	13,37	7,64



Município de Ourém

## Ficha de amortizações por conta

Ano: 2017

Bem		Aquisição		Alterações patrimoniais		Valor bruto	Amortizações					Situação atual do bem	
GH	Nº Invent.	Descrição do bem	Tipo	Data	Valor aquisição /avaliação	Aumentos	Diminuições	Anos ant.	Extraord.	Exercício Taxa	Valor	Acum ulados	Valor patrim.liq.
Classificação patrimonial: 429													
106 02 10	23348	Puzzle cognito dos contrastes "posições"	01	12/2012	21,01	0,00	0,00	21,01	10,74	0,00	12,50	2,63	7,64
106 02 10	23349	Puzzle cognito dos contrastes "posições"	01	12/2012	21,01	0,00	0,00	21,01	10,74	0,00	12,50	2,63	7,64
106 02 10	23350	Jogo MIMIC	01	12/2012	68,05	0,00	0,00	68,05	34,75	0,00	12,50	8,51	24,79
106 02 10	23351	Jogo MIMIC	01	12/2012	68,05	0,00	0,00	68,05	34,75	0,00	12,50	8,51	24,79
106 02 10	23352	Jogo MIMIC	01	12/2012	68,05	0,00	0,00	68,05	34,75	0,00	12,50	8,51	24,79
106 02 10	23353	Puzzle 123 em madeira com caixa	01	12/2012	43,35	0,00	0,00	43,35	22,13	0,00	12,50	5,42	15,80
106 02 10	23395	Puzzle 123 em madeira com caixa	01	12/2012	43,35	0,00	0,00	43,35	22,13	0,00	12,50	5,42	15,80
107 01 06	23396	Bengaleiro metálico com base em mármore	01		56,75	0,00	0,00	56,75	28,95	0,00	12,50	7,09	20,71
107 01 06	23397	Bengaleiro metálico com base em mármore	01		56,75	0,00	0,00	56,75	28,95	0,00	12,50	7,09	20,71
107 01 06	23398	Bengaleiro metálico com base em mármore	01		56,75	0,00	0,00	56,75	28,95	0,00	12,50	7,09	20,71
103 02 99	23399	Recepiente para o lixo em metal	01		14,49	0,00	0,00	14,49	7,39	0,00	12,50	1,81	5,29
103 02 99	23400	Recepiente para o lixo em metal	01		14,49	0,00	0,00	14,49	7,39	0,00	12,50	1,81	5,29
103 02 99	23401	Recepiente para o lixo em metal	01		14,49	0,00	0,00	14,49	7,39	0,00	12,50	1,81	5,29
103 02 99	23402	Recepiente para o lixo em metal	01		14,49	0,00	0,00	14,49	7,39	0,00	12,50	1,81	5,29
103 02 99	23403	Recepiente para o lixo em metal	01		14,49	0,00	0,00	14,49	7,39	0,00	12,50	1,81	5,29
103 02 99	23404	Recepiente para o lixo em metal	01		14,49	0,00	0,00	14,49	7,39	0,00	12,50	1,81	5,29
103 02 99	23405	Recepiente para o lixo em metal	01		14,49	0,00	0,00	14,49	7,39	0,00	12,50	1,81	5,29
103 02 99	23406	Recepiente para o lixo em metal	01		14,49	0,00	0,00	14,49	7,39	0,00	12,50	1,81	5,29
103 02 99	23407	Recepiente para o lixo em metal	01		14,49	0,00	0,00	14,49	7,39	0,00	12,50	1,81	5,29
103 02 99	23408	Recepiente para o lixo em metal	01		14,49	0,00	0,00	14,49	7,39	0,00	12,50	1,81	5,29
103 02 99	23409	Recepiente para o lixo em metal	01		14,49	0,00	0,00	14,49	7,39	0,00	12,50	1,81	5,29
103 02 99	23410	Recepiente para o lixo em metal	01		14,49	0,00	0,00	14,49	7,39	0,00	12,50	1,81	5,29
103 02 99	23411	Recepiente para o lixo em metal	01		14,49	0,00	0,00	14,49	7,39	0,00	12,50	1,81	5,29
103 02 99	23412	Recepiente para o lixo em metal	01		14,49	0,00	0,00	14,49	7,39	0,00	12,50	1,81	5,29
103 02 99	23413	Recepiente para o lixo em metal	01		14,49	0,00	0,00	14,49	7,39	0,00	12,50	1,81	5,29
103 02 99	23414	Recepiente para o lixo em metal	01		14,49	0,00	0,00	14,49	7,39	0,00	12,50	1,81	5,29
103 02 99	23415	Recepiente para o lixo em metal	01		14,49	0,00	0,00	14,49	7,39	0,00	12,50	1,81	5,29
103 02 99	23416	Recepiente para o lixo em metal	01		14,49	0,00	0,00	14,49	7,39	0,00	12,50	1,81	5,29
103 02 99	23417	Recepiente para o lixo em metal	01		14,49	0,00	0,00	14,49	7,39	0,00	12,50	1,81	5,29



## Município de Ourém

# Ficha de amortizações por conta

Ano: 2017

Bem		Aquisição		Alterações patrimoniais		Valor bruto	Amortizações					Situação atual do bem	
GH	Nº Invent.	Descrição do bem	Tipo	Data	Valor aquisição /avaliação	Aumentos	Diminuições	Anos ant.	Extraord.	Exercício Taxa	Valor	Acum ulados	Valor patrim.liq.
Classificação patrimonial: 429													
106 02 10	23419	Puzzle 123 em madeira com caixa	01	12/2012	43,35	0,00	0,00	43,35	22,13	0,00	12,50	5,42	15,80
106 02 10	23420	Caixa cuisenaire com 200 barras de 1 a 10 cm	01	12/2012	17,48	0,00	0,00	17,48	8,94	0,00	12,50	2,19	6,35
106 02 10	23421	Caixa cuisenaire com 200 barras de 1 a 10 cm	01	12/2012	17,48	0,00	0,00	17,48	8,94	0,00	12,50	2,19	6,35
106 02 10	23422	Caixa cuisenaire com 200 barras de 1 a 10 cm	01	12/2012	17,48	0,00	0,00	17,48	8,94	0,00	12,50	2,19	6,35
106 02 10	23423	Jogo de memória "Quadrímemo formas e core:	01	12/2012	117,82	0,00	0,00	117,82	60,15	0,00	12,50	14,73	42,94
106 02 10	23424	Jogo de memória "Quadrímemo formas e core:	01	12/2012	117,82	0,00	0,00	117,82	60,15	0,00	12,50	14,73	42,94
106 02 10	23434	Jogo de memória "Quadrímemo formas e core:	01	12/2012	117,82	0,00	0,00	117,82	60,15	0,00	12,50	14,73	42,94
106 01 99	23435	Balança escalas	01	12/2012	36,61	0,00	0,00	36,61	18,70	0,00	12,50	4,58	13,33
103 02 99	23436	Recepiante para chapéus de chuva em metal	01		73,35	0,00	0,00	73,35	37,44	0,00	12,50	9,17	26,74
103 02 99	23437	Recepiante para chapéus de chuva em metal	01		73,35	0,00	0,00	73,35	37,44	0,00	12,50	9,17	26,74
106 01 99	23438	Balança escalas	01	12/2012	36,61	0,00	0,00	36,61	18,70	0,00	12,50	4,58	13,33
106 01 99	23439	Balança escalas	01	12/2012	36,61	0,00	0,00	36,61	18,70	0,00	12,50	4,58	13,33
106 01 03	23440	Vestiário duplo com 0,60x0,435x1,85 mts	01		199,61	0,00	0,00	199,61	101,88	0,00	12,50	24,95	72,78
106 01 03	23441	Vestiário duplo com 0,60x0,435x1,85 mts	01		199,61	0,00	0,00	199,61	101,88	0,00	12,50	24,95	72,78
106 01 03	23442	Vestiário duplo com 0,60x0,435x1,85 mts	01		199,61	0,00	0,00	199,61	101,88	0,00	12,50	24,95	72,78
106 01 03	23443	Vestiário duplo com 0,60x0,435x1,85 mts	01		199,61	0,00	0,00	199,61	101,88	0,00	12,50	24,95	72,78
106 01 03	23444	Vestiário duplo com 0,60x0,435x1,85 mts	01		199,61	0,00	0,00	199,61	101,88	0,00	12,50	24,95	72,78
106 01 03	23445	Vestiário duplo com 0,60x0,435x1,85 mts	01		199,61	0,00	0,00	199,61	101,88	0,00	12,50	24,95	72,78
103 01 13	23446	Sofá individual de cor branco	01		174,00	0,00	0,00	174,00	88,81	0,00	12,50	21,75	63,44
103 01 13	23447	Sofá individual de cor branco	01		174,00	0,00	0,00	174,00	88,81	0,00	12,50	21,75	63,44
103 01 13	23448	Sofá individual de cor branco	01		174,00	0,00	0,00	174,00	88,81	0,00	12,50	21,75	63,44
103 01 13	23449	Sofá individual de cor branco	01		174,00	0,00	0,00	174,00	88,81	0,00	12,50	21,75	63,44
103 01 13	23450	Sofá individual de cor branco	01		174,00	0,00	0,00	174,00	88,81	0,00	12,50	21,75	63,44
103 01 13	23451	Sofá individual de cor branco	01		174,00	0,00	0,00	174,00	88,81	0,00	12,50	21,75	63,44
103 01 13	23452	Sofá individual de cor branco	01		174,00	0,00	0,00	174,00	88,81	0,00	12,50	21,75	63,44
103 01 13	23453	Sofá individual de cor branco	01		174,00	0,00	0,00	174,00	88,81	0,00	12,50	21,75	63,44
103 01 13	23454	Sofá individual de cor branco	01		174,00	0,00	0,00	174,00	88,81	0,00	12,50	21,75	63,44
103 01 13	23455	Sofá individual de cor branco	01		174,00	0,00	0,00	174,00	88,81	0,00	12,50	21,75	63,44
103 01 02	23456	Banco em melamina com 1,50x0,60 mts	01		132,00	0,00	0,00	132,00	67,38	0,00	12,50	16,50	48,12



Município de Ourém

# Ficha de amortizações por conta

Ano: 2017

Bem			Aquisição		Alterações patrimoniais		Valor bruto	Amortizações					Situação atual do bem
GH	Nº Invent.	Descrição do bem	Tipo	Data	Valor aquisição /avaliação	Aumentos	Diminuições	Anos ant.	Extraord.	Exercício Taxa	Valor	Acum ulados	Valor patrim.liq.
<b>Classificação patrimonial: 429</b>													
103 01 02	23457	Banco em melamina com 1,50x0,60 mts	01		132,00	0,00	0,00	132,00	67,38	0,00	12,50	16,50	48,12
103 01 02	23458	Banco em melamina com 1,50x0,60 mts	01		132,00	0,00	0,00	132,00	67,38	0,00	12,50	16,50	48,12
103 01 02	23459	Banco em melamina com 1,50x0,60 mts	01		132,00	0,00	0,00	132,00	67,38	0,00	12,50	16,50	48,12
103 01 99	23460	Puff redondo série UM-DÓ-LI-TÁ	01		46,73	0,00	0,00	46,73	23,85	0,00	12,50	5,84	17,04
103 01 99	23461	Puff redondo série UM-DÓ-LI-TÁ	01		46,73	0,00	0,00	46,73	23,85	0,00	12,50	5,84	17,04
103 01 99	23462	Puff redondo série UM-DÓ-LI-TÁ	01		46,73	0,00	0,00	46,73	23,85	0,00	12,50	5,84	17,04
103 01 99	23463	Puff redondo série UM-DÓ-LI-TÁ	01		46,73	0,00	0,00	46,73	23,85	0,00	12,50	5,84	17,04
103 01 99	23467	Puff em forma de pera de cor vermelho	01		46,73	0,00	0,00	46,73	23,85	0,00	12,50	5,84	17,04
103 01 99	23468	Puff em forma de pera de cor vermelho	01		46,73	0,00	0,00	46,73	23,85	0,00	12,50	5,84	17,04
103 01 99	23469	Puff em forma de pera de cor azul	01		46,73	0,00	0,00	46,73	23,85	0,00	12,50	5,84	17,04
103 01 99	23470	Puff em forma de pera de cor azul	01		46,73	0,00	0,00	46,73	23,85	0,00	12,50	5,84	17,04
103 01 99	23471	Puff em forma de pera de cor vermelho	01		46,73	0,00	0,00	46,73	23,85	0,00	12,50	5,84	17,04
103 01 99	23472	Puff em forma de pera de cor vermelho	01		46,73	0,00	0,00	46,73	23,85	0,00	12,50	5,84	17,04
103 01 99	23473	Puff em forma de pera de cor cinza	01		46,73	0,00	0,00	46,73	23,85	0,00	12,50	5,84	17,04
103 01 99	23474	Puff em forma de pera de cor cinza	01		46,73	0,00	0,00	46,73	23,85	0,00	12,50	5,84	17,04
103 01 99	23475	Puff em forma de pera de cor cinza	01		46,73	0,00	0,00	46,73	23,85	0,00	12,50	5,84	17,04
103 01 99	23476	Puff em forma de pera de cor azul	01		46,73	0,00	0,00	46,73	23,85	0,00	12,50	5,84	17,04
103 01 99	23477	Puff em forma de pera de cor azul	01		46,73	0,00	0,00	46,73	23,85	0,00	12,50	5,84	17,04
108 01 99	23478	Elevador Shindler com capacidade para 9 pess	01		20 150,00	594,73	0,00	20 744,73	11 446,34	0,00	20,00	3 099,47	6 198,92
101 01 01	23479	Bastidor equipado	01		1 971,00	0,00	0,00	1 971,00	1 006,05	0,00	12,50	246,38	718,57
106 02 10	23480	Puzzle de geometria "Tangram" em madeira	01	12/2012	20,12	0,00	0,00	20,12	10,29	0,00	12,50	2,52	7,31
102 01 04	23482	Central de deteção de intrusão com 6 zonas	01		3 258,00	0,00	0,00	3 258,00	1 899,73	0,00	14,28	465,24	893,03
112 03 03	23483	Central de incêndio com 4 zonas	01		10 765,80	0,00	0,00	10 765,80	8 792,07	0,00	20,00	1 973,73	0,00
112 01 03	23484	Extintor de pó químico ABC - 6 Kg	01		49,50	0,00	0,00	49,50	49,50	0,00	25,00	0,00	0,00
112 01 03	23485	Extintor de pó químico ABC - 6 Kg	01		49,50	0,00	0,00	49,50	49,50	0,00	25,00	0,00	0,00
112 01 03	23486	Extintor de pó químico ABC - 6 Kg	01		49,50	0,00	0,00	49,50	49,50	0,00	25,00	0,00	0,00
112 01 03	23487	Extintor de pó químico ABC - 6 Kg	01		49,50	0,00	0,00	49,50	49,50	0,00	25,00	0,00	0,00
112 01 03	23488	Extintor de pó químico ABC - 6 Kg	01		49,50	0,00	0,00	49,50	49,50	0,00	25,00	0,00	0,00
112 01 03	23489	Extintor de pó químico ABC - 6 Kg	01		49,50	0,00	0,00	49,50	49,50	0,00	25,00	0,00	0,00



Município de Ourém

## Ficha de amortizações por conta

Ano: 2017

Bem			Aquisição		Alterações patrimoniais		Valor bruto	Amortizações				Situação atual do bem		
GH	Nº Invent.	Descrição do bem	Tipo	Data	Valor aquisição /avaliação	Aumentos	Diminuições	Anos ant.	Exercício		Acum ulados	Valor patrim.liq.		
									Extraord.	Taxa Valor				
Classificação patrimonial: 429														
112 01 03	23490	Extintor de pó químico ABC - 6 Kg	01		49,50	0,00	0,00	49,50	49,50	0,00	25,00	0,00	49,50	0,00
112 01 03	23491	Extintor de pó químico ABC - 6 Kg	01		49,50	0,00	0,00	49,50	49,50	0,00	25,00	0,00	49,50	0,00
112 01 03	23492	Extintor de pó químico ABC - 6 Kg	01		49,50	0,00	0,00	49,50	49,50	0,00	25,00	0,00	49,50	0,00
106 02 10	23493	Puzzle de geometria "Tangram" em madeira	01	12/2012	20,12	0,00	0,00	20,12	10,29	0,00	12,50	2,52	12,81	7,31
112 01 03	23494	Extintor de pó químico ABC - 6 Kg	01		49,50	0,00	0,00	49,50	49,50	0,00	25,00	0,00	49,50	0,00
112 01 03	23495	Extintor de pó químico ABC - 6 Kg	01		49,50	0,00	0,00	49,50	49,50	0,00	25,00	0,00	49,50	0,00
112 01 03	23496	Extintor de pó químico ABC - 6 Kg	01		49,50	0,00	0,00	49,50	49,50	0,00	25,00	0,00	49,50	0,00
112 01 03	23497	Extintor de pó químico ABC - 6 Kg	01		49,50	0,00	0,00	49,50	49,50	0,00	25,00	0,00	49,50	0,00
112 01 03	23498	Extintor de pó químico ABC - 6 Kg	01		49,50	0,00	0,00	49,50	49,50	0,00	25,00	0,00	49,50	0,00
112 01 03	23499	Extintor de CO2 - 2 Kg	01	01/2012	80,10	0,00	0,00	80,10	80,10	0,00	25,00	0,00	80,10	0,00
107 05 99	23500	Caldeira de aquecimento da marca Ferroli	01	01/2012	5 894,00	0,00	0,00	5 894,00	3 008,40	0,00	12,50	736,75	3 745,15	2 148,85
107 05 99	23501	Termoacumulador (cilindro) de 300 lts	01	01/2012	4 560,00	0,00	0,00	4 560,00	2 327,50	0,00	12,50	570,00	2 897,50	1 662,50
112 01 03	23647	Extintor de CO2 - 2 Kg	01	01/2012	65,52	0,00	0,00	65,52	65,52	0,00	25,00	0,00	65,52	0,00
106 02 10	23789	Puzzle de geometria "Tangram" em madeira	01	12/2012	20,12	0,00	0,00	20,12	10,29	0,00	12,50	2,52	12,81	7,31
106 02 10	23790	Dominó tátil	01	12/2012	99,04	0,00	0,00	99,04	50,55	0,00	12,50	12,38	62,93	36,11
106 02 10	23791	Dominó tátil	01	12/2012	99,04	0,00	0,00	99,04	50,55	0,00	12,50	12,38	62,93	36,11
106 02 10	23792	Dominó tátil	01	12/2012	99,04	0,00	0,00	99,04	50,55	0,00	12,50	12,38	62,93	36,11
106 02 10	23793	Jogo de encaixe de objetos	01	12/2012	78,39	0,00	0,00	78,39	40,02	0,00	12,50	9,80	49,82	28,57
106 02 10	23794	Jogo de encaixe de objetos	01	12/2012	78,39	0,00	0,00	78,39	40,02	0,00	12,50	9,80	49,82	28,57
106 02 10	23795	Jogo de encaixe de objetos	01	12/2012	78,39	0,00	0,00	78,39	40,02	0,00	12,50	9,80	49,82	28,57
106 02 10	23796	Jogo "construtor" com 150 peças	01	12/2012	102,40	0,00	0,00	102,40	52,27	0,00	12,50	12,80	65,07	37,33
106 02 10	23797	Jogo "construtor" com 150 peças	01	12/2012	102,40	0,00	0,00	102,40	52,27	0,00	12,50	12,80	65,07	37,33
106 02 10	23798	Jogo "construtor" com 150 peças	01	12/2012	102,40	0,00	0,00	102,40	52,27	0,00	12,50	12,80	65,07	37,33
106 02 10	23799	Balde de enfiamentos com 245 pérolas	01	12/2012	78,60	0,00	0,00	78,60	40,14	0,00	12,50	9,83	49,97	28,63
106 02 10	23800	Balde de enfiamentos com 245 pérolas	01	12/2012	78,60	0,00	0,00	78,60	40,14	0,00	12,50	9,83	49,97	28,63
106 02 10	23801	Balde de enfiamentos com 245 pérolas	01	12/2012	78,60	0,00	0,00	78,60	40,14	0,00	12,50	9,83	49,97	28,63
106 02 99	23802	Bonecos ACTIPOUPI - Rapariga	01	12/2012	121,10	0,00	0,00	121,10	61,82	0,00	12,50	15,14	76,96	44,14
106 02 99	23803	Bonecos ACTIPOUPI - Rapariga	01	12/2012	121,10	0,00	0,00	121,10	61,82	0,00	12,50	15,14	76,96	44,14
106 02 99	23804	Bonecos ACTIPOUPI - Rapariga	01	12/2012	121,10	0,00	0,00	121,10	61,82	0,00	12,50	15,14	76,96	44,14





## Município de Ourém

# Ficha de amortizações por conta

Ano: 2017

Bem			Aquisição		Alterações patrimoniais		Valor bruto	Amortizações					Situação atual do bem	
GH	Nº Invent.	Descrição do bem	Tipo	Data	Valor aquisição /avaliação	Aumentos	Diminuições	Anos ant.	Extraord.	Exercício Taxa	Valor	Acum ulados	Valor patrim.liq.	
Classificação patrimonial: 429														
106 02 10	23805	Conjunto de carimbos: animais da quinta; esta	01	12/2012	295,00	0,00	0,00	295,00	150,59	0,00	12,50	36,88	187,47	107,53
106 02 10	23806	Conjunto de carimbos: animais da quinta; esta	01	12/2012	295,00	0,00	0,00	295,00	150,59	0,00	12,50	36,88	187,47	107,53
106 02 10	23807	Conjunto de carimbos: animais da quinta; esta	01	12/2012	295,00	0,00	0,00	295,00	150,59	0,00	12,50	36,88	187,47	107,53
106 02 10	23808	Puzzle com silabas e palavras	01	12/2012	71,77	0,00	0,00	71,77	36,63	0,00	12,50	8,97	45,60	26,17
106 02 10	23809	Puzzle com silabas e palavras	01	12/2012	71,77	0,00	0,00	71,77	36,63	0,00	12,50	8,97	45,60	26,17
106 02 10	23810	Puzzle com silabas e palavras	01	12/2012	71,77	0,00	0,00	71,77	36,63	0,00	12,50	8,97	45,60	26,17
105 01 01	23811	Caixa de primeiros socorros	01	12/2012	22,52	0,00	0,00	22,52	13,15	0,00	14,28	3,22	16,37	6,15
105 01 01	23812	Caixa de primeiros socorros	01	12/2012	22,52	0,00	0,00	22,52	13,15	0,00	14,28	3,22	16,37	6,15
105 01 01	23813	Caixa de primeiros socorros	01	12/2012	22,52	0,00	0,00	22,52	13,15	0,00	14,28	3,22	16,37	6,15
106 02 99	23814	Equipamento de quarto, composto: berço; móv	01	12/2012	1 390,91	0,00	0,00	1 390,91	709,93	0,00	12,50	173,86	883,79	507,12
106 02 99	23815	Equipamento de quarto, composto: berço; móv	01	12/2012	1 390,91	0,00	0,00	1 390,91	709,93	0,00	12,50	173,86	883,79	507,12
106 02 99	23816	Equipamento de quarto, composto: berço; móv	01	12/2012	1 390,91	0,00	0,00	1 390,91	709,93	0,00	12,50	173,86	883,79	507,12
106 02 99	23817	Equipamento de cozinha, composto: fogão; lav	01	12/2012	1 199,88	0,00	0,00	1 199,88	612,46	0,00	12,50	149,99	762,45	437,43
106 02 99	23818	Equipamento de cozinha, composto: fogão; lav	01	12/2012	1 199,88	0,00	0,00	1 199,88	612,46	0,00	12,50	149,99	762,45	437,43
106 02 99	23819	Equipamento de cozinha, composto: fogão; lav	01	12/2012	1 199,88	0,00	0,00	1 199,88	612,46	0,00	12,50	149,99	762,45	437,43
109 03 06	23820	Conjunto de tabuleiros para culturas	01	12/2012	69,83	0,00	0,00	69,83	69,83	0,00	25,00	0,00	69,83	0,00
109 03 06	23821	Conjunto de tabuleiros para culturas	01	12/2012	69,83	0,00	0,00	69,83	69,83	0,00	25,00	0,00	69,83	0,00
104 05 99	23822	Conjunto de aparelhos de medição de pressão	01	12/2012	69,83	0,00	0,00	69,83	40,71	0,00	14,28	9,97	50,68	19,15
104 05 99	23823	Conjunto de aparelhos de medição de pressão	01	12/2012	37,80	0,00	0,00	37,80	22,05	0,00	14,28	5,40	27,45	10,35
101 01 99	23831	PEN White K3772Z	08	09/2012	24,31	0,00	0,00	24,31	24,31	0,00	25,00	0,00	24,31	0,00
101 01 99	23832	PEN White K3772Z	08	09/2012	24,31	0,00	0,00	24,31	24,31	0,00	25,00	0,00	24,31	0,00
106 01 21	23833	Tapete de ginástica, forrado a pvc de cor azul €	01	05/2012	116,94	0,00	0,00	116,94	105,26	0,00	20,00	11,68	116,94	0,00
106 01 21	23834	Tapete de ginástica, forrado a pvc de cor azul €	01	05/2012	116,94	0,00	0,00	116,94	105,26	0,00	20,00	11,68	116,94	0,00
106 01 21	23835	Tapete de ginástica, forrado a pvc de cor azul €	01	05/2012	116,94	0,00	0,00	116,94	105,26	0,00	20,00	11,68	116,94	0,00
106 01 21	23836	Tapete de ginástica, forrado a pvc de cor azul €	01	05/2012	116,94	0,00	0,00	116,94	105,26	0,00	20,00	11,68	116,94	0,00
106 01 21	23837	Tapete de ginástica, forrado a pvc de cor azul €	01	05/2012	116,94	0,00	0,00	116,94	105,26	0,00	20,00	11,68	116,94	0,00
106 01 21	23838	Tapete de ginástica, forrado a pvc de cor azul €	01	05/2012	116,94	0,00	0,00	116,94	105,26	0,00	20,00	11,68	116,94	0,00
106 01 21	23839	Tapete de ginástica, forrado a pvc de cor azul €	01	05/2012	116,94	0,00	0,00	116,94	105,26	0,00	20,00	11,68	116,94	0,00
106 01 21	23840	Tapete de ginástica, forrado a pvc de cor azul €	01	05/2012	116,94	0,00	0,00	116,94	105,26	0,00	20,00	11,68	116,94	0,00



## Município de Ourém

# Ficha de amortizações por conta

Ano: 2017

Bem			Aquisição		Alterações patrimoniais		Valor bruto	Amortizações					Situação atual do bem	
GH	Nº Invent.	Descrição do bem	Tipo	Data	Valor aquisição /avaliação	Aumentos	Diminuições	Anos ant.	Exercício		Acum ulados	Valor patrim.liq.		
									Extraord.	Taxa Valor				
Classificação patrimonial: 429														
106 01 21	23841	Tapete de ginástica, forrado a pvc de cor azul €	01	05/2012	116,94	0,00	0,00	116,94	105,26	0,00	20,00	11,68	116,94	0,00
106 01 21	23842	Tapete de ginástica, forrado a pvc de cor azul €	01	05/2012	116,94	0,00	0,00	116,94	105,26	0,00	20,00	11,68	116,94	0,00
106 01 21	23843	Tapete de ginástica, forrado a pvc de cor azul €	01	05/2012	116,94	0,00	0,00	116,94	105,26	0,00	20,00	11,68	116,94	0,00
106 01 21	23844	Tapete de ginástica, forrado a pvc de cor azul €	01	05/2012	116,94	0,00	0,00	116,94	105,26	0,00	20,00	11,68	116,94	0,00
106 01 21	23845	Tapete de ginástica, forrado a pvc de cor azul €	01	05/2012	116,94	0,00	0,00	116,94	105,26	0,00	20,00	11,68	116,94	0,00
106 01 21	23846	Tapete de ginástica, forrado a pvc de cor azul €	01	05/2012	116,94	0,00	0,00	116,94	105,26	0,00	20,00	11,68	116,94	0,00
106 01 21	23847	Tapete de ginástica, forrado a pvc de cor azul €	01	05/2012	116,94	0,00	0,00	116,94	105,26	0,00	20,00	11,68	116,94	0,00
106 01 21	23848	Tapete de ginástica, forrado a pvc de cor azul €	01	05/2012	116,94	0,00	0,00	116,94	105,26	0,00	20,00	11,68	116,94	0,00
106 01 21	23849	Tapete de ginástica, forrado a pvc de cor azul €	01	05/2012	116,94	0,00	0,00	116,94	105,26	0,00	20,00	11,68	116,94	0,00
106 01 21	23850	Tapete de ginástica, forrado a pvc de cor azul €	01	05/2012	116,94	0,00	0,00	116,94	105,26	0,00	20,00	11,68	116,94	0,00
106 01 21	23851	Tapete de ginástica, forrado a pvc de cor azul €	01	05/2012	116,94	0,00	0,00	116,94	105,26	0,00	20,00	11,68	116,94	0,00
106 01 21	23852	Tapete de ginástica, forrado a pvc de cor azul €	01	05/2012	116,91	0,00	0,00	116,91	105,21	0,00	20,00	11,70	116,91	0,00
104 05 22	24097	Conjunto de termómetros, 1 - Termómetro cels	01	12/2012	9,16	0,00	0,00	9,16	7,47	0,00	20,00	1,69	9,16	0,00
104 05 22	24098	Conjunto de termómetros, 1 - Termómetro cels	01	12/2012	9,16	0,00	0,00	9,16	7,47	0,00	20,00	1,69	9,16	0,00
105 07 07	24099	Esqueleto humano, articulado, inquebravel e la	01	12/2012	250,13	0,00	0,00	250,13	145,86	0,00	14,28	35,72	181,58	68,55
105 07 07	24100	Esqueleto humano, articulado, inquebravel e la	01	12/2012	250,13	0,00	0,00	250,13	145,86	0,00	14,28	35,72	181,58	68,55
105 07 07	24101	Esqueleto humano, articulado, inquebravel e la	01	12/2012	250,13	0,00	0,00	250,13	145,86	0,00	14,28	35,72	181,58	68,55
104 01 18	24102	Microscópio monocular ML-300-630	01	12/2012	197,14	0,00	0,00	197,14	134,10	0,00	16,66	32,84	166,94	30,20
104 01 18	24103	Microscópio monocular ML-300-630	01	12/2012	197,14	0,00	0,00	197,14	134,10	0,00	16,66	32,84	166,94	30,20
104 05 02	24104	Anemómetro	01	12/2012	11,90	0,00	0,00	11,90	9,72	0,00	20,00	2,18	11,90	0,00
104 05 02	24105	Anemómetro	01	12/2012	11,90	0,00	0,00	11,90	9,72	0,00	20,00	2,18	11,90	0,00
104 05 07	24106	Catavento	01	12/2012	10,39	0,00	0,00	10,39	8,49	0,00	20,00	1,90	10,39	0,00
104 05 07	24107	Catavento	01	12/2012	10,39	0,00	0,00	10,39	8,49	0,00	20,00	1,90	10,39	0,00
104 05 03	24108	Astrolábio H23	01	12/2012	79,73	0,00	0,00	79,73	46,51	0,00	14,28	11,39	57,90	21,83
104 05 03	24109	Astrolábio H23	01	12/2012	79,73	0,00	0,00	79,73	46,51	0,00	14,28	11,39	57,90	21,83
104 05 99	24110	Quadrante H23	01	12/2012	74,34	0,00	0,00	74,34	43,37	0,00	14,28	10,62	53,99	20,35
104 05 99	24111	Quadrante H23	01	12/2012	74,34	0,00	0,00	74,34	43,37	0,00	14,28	10,62	53,99	20,35
104 05 99	24112	Relógio do sol / Quadrante solar H40	01	12/2012	66,41	0,00	0,00	66,41	38,71	0,00	14,28	9,48	48,19	18,22
104 05 99	24113	Relógio do sol / Quadrante solar H40	01	12/2012	66,41	0,00	0,00	66,41	38,71	0,00	14,28	9,48	48,19	18,22



## Município de Ourém

# Ficha de amortizações por conta

Ano: 2017

Bem			Aquisição		Alterações patrimoniais		Valor bruto	Amortizações					Situação atual do bem	
GH	Nº Invent.	Descrição do bem	Tipo	Data	Valor aquisição /avaliação	Aumentos	Diminuições	Anos ant.	Exercício		Acum ulados	Valor patrim.liq.		
									Extraord.	Taxa Valor				
Classificação patrimonial: 429														
104 05 03	24114	Conjunto de 5 ampulhetas grandes	01	12/2012	15,10	0,00	0,00	15,10	8,82	0,00	14,28	2,16	10,98	4,12
104 05 03	24115	Conjunto de 5 ampulhetas grandes	01	12/2012	15,10	0,00	0,00	15,10	8,82	0,00	14,28	2,16	10,98	4,12
104 05 99	24116	Simulador do sistema solar	01	12/2012	148,82	0,00	0,00	148,82	86,77	0,00	14,28	21,25	108,02	40,80
104 05 99	24117	Simulador do sistema solar	01	12/2012	148,82	0,00	0,00	148,82	86,77	0,00	14,28	21,25	108,02	40,80
106 02 99	24118	Balança de escalas	01	12/2012	13,01	0,00	0,00	13,01	6,66	0,00	12,50	1,63	8,29	4,72
106 02 99	24119	Balança de escalas	01	12/2012	13,01	0,00	0,00	13,01	6,66	0,00	12,50	1,63	8,29	4,72
104 05 99	24120	Conjunto para experiencias c/ ar e água	01	12/2012	55,79	0,00	0,00	55,79	32,54	0,00	14,28	7,97	40,51	15,28
104 05 99	24121	Conjunto para experiencias c/ ar e água	01	12/2012	55,79	0,00	0,00	55,79	32,54	0,00	14,28	7,97	40,51	15,28
104 05 99	24122	Conjunto de óptica	01	12/2012	310,47	0,00	0,00	310,47	181,06	0,00	14,28	44,34	225,40	85,07
104 05 99	24123	Conjunto de óptica	01	12/2012	310,47	0,00	0,00	310,47	181,06	0,00	14,28	44,34	225,40	85,07
106 02 01	24124	Conjunto de 5 sólidos de enchimentos de gran	01	12/2012	14,29	0,00	0,00	14,29	8,33	0,00	14,28	2,04	10,37	3,92
106 02 01	24125	Conjunto de 5 sólidos de enchimentos de gran	01	12/2012	14,29	0,00	0,00	14,29	8,33	0,00	14,28	2,04	10,37	3,92
106 02 99	24126	170 acessórios de Ciencia elementar	01	12/2012	238,65	0,00	0,00	238,65	121,81	0,00	12,50	29,83	151,64	87,01
106 02 99	24127	170 acessórios de Ciencia elementar	01	12/2012	238,65	0,00	0,00	238,65	121,81	0,00	12,50	29,83	151,64	87,01
104 05 13	24128	Conjunto de geologia, composto por fosseis, rc	01	12/2012	137,29	0,00	0,00	137,29	112,13	0,00	20,00	25,16	137,29	0,00
104 05 13	24129	Conjunto de geologia, composto por fosseis, rc	01	12/2012	137,29	0,00	0,00	137,29	112,13	0,00	20,00	25,16	137,29	0,00
106 01 99	24130	Conjunto de bolas de futebol, 2 bolas de futebc	01	12/2012	58,94	0,00	0,00	58,94	30,09	0,00	12,50	7,37	37,46	21,48
106 01 99	24131	Conjunto de bolas de futebol, 2 bolas de futebc	01	12/2012	58,94	0,00	0,00	58,94	30,09	0,00	12,50	7,37	37,46	21,48
106 01 01	24132	Equipamento de ginástica ritmica, composto pr	01	12/2012	440,07	0,00	0,00	440,07	224,62	0,00	12,50	55,01	279,63	160,44
106 01 01	24133	Equipamento de ginástica ritmica, composto pr	01	12/2012	440,07	0,00	0,00	440,07	224,62	0,00	12,50	55,01	279,63	160,44
106 04 11	24134	Caixa chinesa	01	12/2012	7,03	0,00	0,00	7,03	3,59	0,00	12,50	0,88	4,47	2,56
106 04 11	24135	Caixa chinesa	01	12/2012	7,03	0,00	0,00	7,03	3,59	0,00	12,50	0,88	4,47	2,56
106 04 11	24136	Caixa chinesa	01	12/2012	7,03	0,00	0,00	7,03	3,59	0,00	12,50	0,88	4,47	2,56
106 04 11	24137	Caixa chinesa	01	12/2012	7,03	0,00	0,00	7,03	3,59	0,00	12,50	0,88	4,47	2,56
106 04 99	24138	Metalofone colorido, com base em plástico	01	12/2012	7,12	0,00	0,00	7,12	3,63	0,00	12,50	0,89	4,52	2,60
106 04 99	24139	Metalofone colorido, com base em plástico	01	12/2012	7,12	0,00	0,00	7,12	3,63	0,00	12,50	0,89	4,52	2,60
106 04 99	24140	Metalofone com base de madeira	01	12/2012	32,12	0,00	0,00	32,12	16,42	0,00	12,50	4,02	20,44	11,68
106 04 99	24141	Metalofone com base de madeira	01	12/2012	32,12	0,00	0,00	32,12	16,42	0,00	12,50	4,02	20,44	11,68
106 04 99	24142	Par de claves	01	12/2012	2,03	0,00	0,00	2,03	1,02	0,00	12,50	0,25	1,27	0,76



## Município de Ourém

# Ficha de amortizações por conta

Ano: 2017

Bem		Aquisição		Alterações patrimoniais		Valor bruto		Amortizações				Situação atual do bem	
GH	Nº Invent.	Descrição do bem	Tipo	Data	Valor aquisição /avaliação	Aumentos	Diminuições	Anos ant.	Extraord.	Exercício Taxa	Valor	Acum ulados	Valor patrim.liq.
<b>Classificação patrimonial: 429</b>													
106 04 99	24143	Par de claves	01	12/2012	2,03	0,00	0,00	2,03	1,02	0,00	12,50	0,25	0,76
106 04 99	24144	Par de claves	01	12/2012	2,03	0,00	0,00	2,03	1,02	0,00	12,50	0,25	0,76
106 04 99	24145	Par de claves	01	12/2012	2,03	0,00	0,00	2,03	1,02	0,00	12,50	0,25	0,76
106 04 38	24146	Par de maracas em madeira	01	12/2012	10,95	0,00	0,00	10,95	5,59	0,00	12,50	1,37	3,99
106 04 38	24147	Par de maracas em madeira	01	12/2012	10,95	0,00	0,00	10,95	5,59	0,00	12,50	1,37	3,99
106 04 38	24148	Par de maracas em madeira	01	12/2012	10,95	0,00	0,00	10,95	5,59	0,00	12,50	1,37	3,99
106 04 38	24149	Par de maracas em madeira	01	12/2012	10,95	0,00	0,00	10,95	5,59	0,00	12,50	1,37	3,99
106 04 99	24150	Pandeireta s/ pele com 25 cm	01	12/2012	5,32	0,00	0,00	5,32	2,74	0,00	12,50	0,67	1,91
106 04 99	24151	Pandeireta s/ pele com 25 cm	01	12/2012	5,32	0,00	0,00	5,32	2,74	0,00	12,50	0,67	1,91
106 04 99	24152	Pandeireta s/ pele com 25 cm	01	12/2012	5,32	0,00	0,00	5,32	2,74	0,00	12,50	0,67	1,91
106 04 99	24153	Pandeireta s/ pele com 25 cm	01	12/2012	5,32	0,00	0,00	5,32	2,74	0,00	12,50	0,67	1,91
106 04 45	24154	Conjunto de pratos, composto por par de pratir	01	12/2012	23,74	0,00	0,00	23,74	12,13	0,00	12,50	2,97	8,64
106 04 45	24155	Conjunto de pratos, composto por par de pratir	01	12/2012	23,74	0,00	0,00	23,74	12,13	0,00	12,50	2,97	8,64
106 04 99	24156	Reco reco simples	01	12/2012	8,39	0,00	0,00	8,39	4,29	0,00	12,50	1,05	3,05
106 04 99	24157	Reco reco simples	01	12/2012	8,39	0,00	0,00	8,39	4,29	0,00	12,50	1,05	3,05
106 04 99	24158	Conjunto de tamborins, 2 tamborins de 25 cm,	01	12/2012	48,96	0,00	0,00	48,96	24,99	0,00	12,50	6,12	17,85
106 04 99	24159	Conjunto de tamborins, 2 tamborins de 25 cm,	01	12/2012	48,96	0,00	0,00	48,96	24,99	0,00	12,50	6,12	17,85
106 04 99	24160	Ferrinhos de 15 cm	01	12/2012	6,59	0,00	0,00	6,59	3,35	0,00	12,50	0,82	2,42
106 04 99	24161	Ferrinhos de 15 cm	01	12/2012	6,59	0,00	0,00	6,59	3,35	0,00	12,50	0,82	2,42
106 04 48	24162	Conjunto de 8 sinos	01	12/2012	39,97	0,00	0,00	39,97	20,42	0,00	12,50	5,00	14,55
106 04 48	24163	Conjunto de 8 sinos	01	12/2012	39,97	0,00	0,00	39,97	20,42	0,00	12,50	5,00	14,55
106 04 99	24164	Metalofone com 10 blocos separados	01	12/2012	88,93	0,00	0,00	88,93	45,41	0,00	12,50	11,12	32,40
106 04 99	24165	Metalofone com 10 blocos separados	01	12/2012	88,93	0,00	0,00	88,93	45,41	0,00	12,50	11,12	32,40
106 05 07	24166	Mapa mundo	01	12/2012	15,27	0,00	0,00	15,27	0,00	0,00	0,00	0,00	15,27
106 05 07	24167	Mapa mundo	01	12/2012	15,27	0,00	0,00	15,27	0,00	0,00	0,00	0,00	15,27
106 05 07	24168	Mapa da região autonoma	01	12/2012	40,13	0,00	0,00	40,13	0,00	0,00	0,00	0,00	40,13
106 05 07	24169	Mapa da região autonoma	01	12/2012	40,13	0,00	0,00	40,13	0,00	0,00	0,00	0,00	40,13
106 05 07	24170	Mapa da península ibérica	01	12/2012	40,13	0,00	0,00	40,13	0,00	0,00	0,00	0,00	40,13
106 05 07	24171	Mapa da península ibérica	01	12/2012	40,13	0,00	0,00	40,13	0,00	0,00	0,00	0,00	40,13



## Município de Ourém

# Ficha de amortizações por conta

Ano: 2017

Bem			Aquisição		Alterações patrimoniais		Valor bruto	Amortizações					Situação atual do bem	
GH	Nº Invent.	Descrição do bem	Tipo	Data	Valor aquisição /avaliação	Aumentos	Diminuições	Anos ant.	Exercício		Acum ulados	Valor patrim.liq.		
									Extraord.	Taxa Valor				
Classificação patrimonial: 429														
106 05 07	24172	Mapa da europa escolar	01	12/2012	15,27	0,00	0,00	15,27	0,00	0,00	0,00	0,00	15,27	
106 05 07	24173	Mapa da europa escolar	01	12/2012	15,27	0,00	0,00	15,27	0,00	0,00	0,00	0,00	15,27	
104 01 18	24174	Lupa de investigação	01	12/2012	4,79	0,00	0,00	4,79	3,27	0,00	16,66	0,80	0,72	
104 01 18	24175	Lupa de investigação	01	12/2012	4,79	0,00	0,00	4,79	3,27	0,00	16,66	0,80	0,72	
104 01 18	24176	Lupa de investigação	01	12/2012	4,79	0,00	0,00	4,79	3,27	0,00	16,66	0,80	0,72	
106 05 07	24177	Mapa de portugal e insular	01	12/2012	15,27	0,00	0,00	15,27	0,00	0,00	0,00	0,00	15,27	
106 05 07	24178	Mapa de portugal e insular	01	12/2012	15,27	0,00	0,00	15,27	0,00	0,00	0,00	0,00	15,27	
106 02 99	24179	Roda dos alimentos	01	12/2012	40,13	0,00	0,00	40,13	20,50	0,00	12,50	5,02	14,61	
106 02 99	24180	Roda dos alimentos	01	12/2012	40,13	0,00	0,00	40,13	20,50	0,00	12,50	5,02	14,61	
106 02 99	24181	Conjunto de fantoches da branca de neve	01	12/2012	39,37	0,00	0,00	39,37	20,09	0,00	12,50	4,92	14,36	
106 02 99	24182	Conjunto de fantoches da branca de neve	01	12/2012	39,37	0,00	0,00	39,37	20,09	0,00	12,50	4,92	14,36	
106 02 99	24183	Teatro com abas e base de madeira para fanto	01	12/2012	123,79	0,00	0,00	123,79	63,17	0,00	12,50	15,47	45,15	
106 02 99	24184	Teatro com abas e base de madeira para fanto	01	12/2012	123,79	0,00	0,00	123,79	63,17	0,00	12,50	15,47	45,15	
106 02 99	24185	Conjunto de pinceis: 2 pinceis espatulado pelo	01	12/2012	5,06	0,00	0,00	5,06	2,57	0,00	12,50	0,63	1,86	
106 02 99	24186	Conjunto de pinceis: 2 pinceis espatulado pelo	01	12/2012	5,06	0,00	0,00	5,06	2,57	0,00	12,50	0,63	1,86	
106 02 99	24187	Conjunto de pinceis: 2 pinceis espatulado pelo	01	12/2012	5,06	0,00	0,00	5,06	2,57	0,00	12,50	0,63	1,86	
106 02 99	24188	Conjunto de utensilios de madeira "tecos": 1 es	01	12/2012	21,26	0,00	0,00	21,26	10,86	0,00	12,50	2,66	7,74	
106 02 99	24189	Conjunto de utensilios de madeira "tecos": 1 es	01	12/2012	21,26	0,00	0,00	21,26	10,86	0,00	12,50	2,66	7,74	
106 02 99	24190	Conjunto de utensilios de madeira "tecos": 1 es	01	12/2012	21,26	0,00	0,00	21,26	10,86	0,00	12,50	2,66	7,74	
106 02 19	24191	Conjunto de 12 tesouras	01	12/2012	4,19	0,00	0,00	4,19	4,19	0,00	25,00	0,00	0,00	
106 02 19	24192	Conjunto de 12 tesouras	01	12/2012	4,19	0,00	0,00	4,19	4,19	0,00	25,00	0,00	0,00	
106 02 19	24193	Conjunto de 12 tesouras	01	12/2012	4,19	0,00	0,00	4,19	4,19	0,00	25,00	0,00	0,00	
104 07 06	24194	Cavalete duplo	01	12/2012	110,68	0,00	0,00	110,68	56,51	0,00	12,50	13,84	40,33	
104 07 06	24195	Cavalete duplo	01	12/2012	110,68	0,00	0,00	110,68	56,51	0,00	12,50	13,84	40,33	
104 07 06	24196	Cavalete duplo	01	12/2012	110,68	0,00	0,00	110,68	56,51	0,00	12,50	13,84	40,33	
104 07 06	24197	Cavalete duplo	01	12/2012	110,68	0,00	0,00	110,68	56,51	0,00	12,50	13,84	40,33	
104 07 06	24198	Cavalete duplo	01	12/2012	110,68	0,00	0,00	110,68	56,51	0,00	12,50	13,84	40,33	
104 07 06	24199	Cavalete duplo	01	12/2012	110,68	0,00	0,00	110,68	56,51	0,00	12,50	13,84	40,33	
106 02 03	24200	Caixa de plástico transparente	01	12/2012	27,83	0,00	0,00	27,83	14,21	0,00	12,50	3,48	10,14	



## Município de Ourém

# Ficha de amortizações por conta

Ano: 2017

Bem			Aquisição		Alterações patrimoniais		Valor bruto	Amortizações					Situação atual do bem	
GH	Nº Invent.	Descrição do bem	Tipo	Data	Valor aquisição /avaliação	Aumentos	Diminuições	Anos ant.	Exercício			Acum ulados	Valor patrim.liq.	
									Extraord.	Taxa	Valor			
Classificação patrimonial: 429														
106 02 03	24201	Caixa de plástico transparente	01	12/2012	27,83	0,00	0,00	27,83	14,21	0,00	12,50	3,48	17,69	10,14
106 02 03	24202	Caixa de plástico transparente	01	12/2012	27,83	0,00	0,00	27,83	14,21	0,00	12,50	3,48	17,69	10,14
106 02 10	24203	Puzzle "crescimenso - o corpo do menino"	01	12/2012	17,67	0,00	0,00	17,67	9,02	0,00	12,50	2,21	11,23	6,44
106 02 10	24204	Puzzle "crescimenso - o corpo da menina"	01	12/2012	17,67	0,00	0,00	17,67	9,02	0,00	12,50	2,21	11,23	6,44
106 02 10	24205	Puzzle "crescimenso - o corpo do menino"	01	12/2012	17,67	0,00	0,00	17,67	9,02	0,00	12,50	2,21	11,23	6,44
106 02 10	24206	Puzzle "crescimenso - o corpo da menina"	01	12/2012	17,67	0,00	0,00	17,67	9,02	0,00	12,50	2,21	11,23	6,44
106 02 10	24207	Puzzle "crescimenso - o corpo do menino"	01	12/2012	17,67	0,00	0,00	17,67	9,02	0,00	12,50	2,21	11,23	6,44
106 02 10	24208	Puzzle "crescimenso - o corpo da menina"	01	12/2012	17,67	0,00	0,00	17,67	9,02	0,00	12,50	2,21	11,23	6,44
106 02 99	24209	Murais de higiene e saude	01	12/2012	45,51	0,00	0,00	45,51	23,23	0,00	12,50	5,69	28,92	16,59
106 02 99	24210	Murais de higiene e saude	01	12/2012	45,51	0,00	0,00	45,51	23,23	0,00	12,50	5,69	28,92	16,59
106 02 99	24211	Murais de higiene e saude	01	12/2012	45,51	0,00	0,00	45,51	23,23	0,00	12,50	5,69	28,92	16,59
106 02 10	24212	Jogo de educação rodoviária	01	12/2012	35,42	0,00	0,00	35,42	18,09	0,00	12,50	4,43	22,52	12,90
106 02 10	24213	Jogo de educação rodoviária	01	12/2012	35,42	0,00	0,00	35,42	18,09	0,00	12,50	4,43	22,52	12,90
106 02 10	24214	Jogo de educação rodoviária	01	12/2012	35,42	0,00	0,00	35,42	18,09	0,00	12,50	4,43	22,52	12,90
104 07 99	24215	Conjunto de material para o quadro, composto	01	12/2012	68,00	0,00	0,00	68,00	34,71	0,00	12,50	8,50	43,21	24,79
104 07 99	24216	Conjunto de material para o quadro, composto	01	12/2012	68,00	0,00	0,00	68,00	34,71	0,00	12,50	8,50	43,21	24,79
104 07 99	24217	Conjunto de material para o quadro, composto	01	12/2012	68,00	0,00	0,00	68,00	34,71	0,00	12,50	8,50	43,21	24,79
106 02 99	24218	Conjunto de geoplanos composto por: geoplan	01	12/2012	4,65	0,00	0,00	4,65	2,37	0,00	12,50	0,58	2,95	1,70
106 02 99	24219	Conjunto de geoplanos composto por: geoplan	01	12/2012	4,65	0,00	0,00	4,65	2,37	0,00	12,50	0,58	2,95	1,70
106 02 99	24220	Conjunto de geoplanos composto por: geoplan	01	12/2012	4,65	0,00	0,00	4,65	2,37	0,00	12,50	0,58	2,95	1,70
106 02 10	24221	Caixa cuisenaire com 200 barras de 1 a 10 cm	01	12/2012	5,83	0,00	0,00	5,83	2,98	0,00	12,50	0,73	3,71	2,12
106 02 99	24222	Caixa cuisenaire com 200 barras de 1 a 10 cm	01	12/2012	5,83	0,00	0,00	5,83	2,98	0,00	12,50	0,73	3,71	2,12
106 02 10	24223	Caixa cuisenaire com 200 barras de 1 a 10 cm	01	12/2012	5,83	0,00	0,00	5,83	2,98	0,00	12,50	0,73	3,71	2,12
106 02 99	24224	Ábaco duplo de 50 bolas	01	12/2012	15,87	0,00	0,00	15,87	8,09	0,00	12,50	1,98	10,07	5,80
106 02 99	24225	Ábaco duplo de 50 bolas	01	12/2012	15,87	0,00	0,00	15,87	8,09	0,00	12,50	1,98	10,07	5,80
106 02 99	24226	Ábaco duplo de 50 bolas	01	12/2012	15,87	0,00	0,00	15,87	8,09	0,00	12,50	1,98	10,07	5,80
106 02 99	24227	Balde com 162 números magnéticos	01	12/2012	11,18	0,00	0,00	11,18	5,72	0,00	12,50	1,40	7,12	4,06
106 02 99	24228	Balde com 162 números magnéticos	01	12/2012	11,18	0,00	0,00	11,18	5,72	0,00	12,50	1,40	7,12	4,06
106 02 99	24229	Balde com 162 números magnéticos	01	12/2012	11,18	0,00	0,00	11,18	5,72	0,00	12,50	1,40	7,12	4,06



## Município de Ourém

# Ficha de amortizações por conta

Ano: 2017

Bem			Aquisição		Alterações patrimoniais		Valor bruto	Amortizações					Situação atual do bem	
GH	Nº Invent.	Descrição do bem	Tipo	Data	Valor aquisição /avaliação	Aumentos	Diminuições	Anos ant.	Exercício		Acum ulados	Valor patrim.liq.		
									Extraord.	Taxa Valor				
Classificação patrimonial: 429														
106 02 99	24230	Caixa de blocos lógicos com formas geométric	01	12/2012	10,23	0,00	0,00	10,23	5,23	0,00	12,50	1,28	6,51	3,72
106 02 99	24231	Caixa de blocos lógicos com formas geométric	01	12/2012	10,23	0,00	0,00	10,23	5,23	0,00	12,50	1,28	6,51	3,72
106 02 99	24232	Caixa de blocos lógicos com formas geométric	01	12/2012	10,23	0,00	0,00	10,23	5,23	0,00	12,50	1,28	6,51	3,72
106 02 99	24233	Caixa de blocos lógicos com formas geométric	01	12/2012	10,23	0,00	0,00	10,23	5,23	0,00	12,50	1,28	6,51	3,72
106 02 99	24234	Caixa de blocos lógicos com formas geométric	01	12/2012	10,23	0,00	0,00	10,23	5,23	0,00	12,50	1,28	6,51	3,72
106 02 99	24235	Caixa de blocos lógicos com formas geométric	01	12/2012	10,23	0,00	0,00	10,23	5,23	0,00	12,50	1,28	6,51	3,72
106 02 99	24236	Conjunto de figuras geométricas planas em plé	01	12/2012	7,82	0,00	0,00	7,82	4,00	0,00	12,50	0,98	4,98	2,84
106 02 99	24237	Conjunto de figuras geométricas planas em plé	01	12/2012	7,82	0,00	0,00	7,82	4,00	0,00	12,50	0,98	4,98	2,84
106 02 99	24238	Conjunto de figuras geométricas planas em plé	01	12/2012	7,82	0,00	0,00	7,82	4,00	0,00	12,50	0,98	4,98	2,84
106 02 99	24239	Caixa de sólidos geométricos em madeira	01	12/2012	15,42	0,00	0,00	15,42	7,88	0,00	12,50	1,93	9,81	5,61
106 02 99	24240	Caixa de sólidos geométricos em madeira	01	12/2012	15,42	0,00	0,00	15,42	7,88	0,00	12,50	1,93	9,81	5,61
106 02 99	24241	Caixa de sólidos geométricos em madeira	01	12/2012	15,42	0,00	0,00	15,42	7,88	0,00	12,50	1,93	9,81	5,61
106 02 99	24242	Caixa com estruturas para construir sólidos ge	01	12/2012	147,50	0,00	0,00	147,50	75,30	0,00	12,50	18,44	93,74	53,76
106 02 99	24243	Caixa com estruturas para construir sólidos ge	01	12/2012	147,50	0,00	0,00	147,50	75,30	0,00	12,50	18,44	93,74	53,76
106 02 99	24244	Caixa com estruturas para construir sólidos ge	01	12/2012	147,50	0,00	0,00	147,50	75,30	0,00	12,50	18,44	93,74	53,76
106 02 99	24245	Caixa com 266 peças para construir formas ge	01	12/2012	184,31	0,00	0,00	184,31	94,08	0,00	12,50	23,04	117,12	67,19
106 02 99	24246	Caixa com 266 peças para construir formas ge	01	12/2012	184,31	0,00	0,00	184,31	94,08	0,00	12,50	23,04	117,12	67,19
106 02 99	24247	Caixa com 266 peças para construir formas ge	01	12/2012	184,31	0,00	0,00	184,31	94,08	0,00	12,50	23,04	117,12	67,19
106 02 99	24248	Caixa com 500 cubos de plástico	01	12/2012	12,56	0,00	0,00	12,56	6,41	0,00	12,50	1,57	7,98	4,58
106 02 99	24249	Caixa com 500 cubos de plástico	01	12/2012	12,56	0,00	0,00	12,56	6,41	0,00	12,50	1,57	7,98	4,58
106 02 99	24250	Caixa com 500 cubos de plástico	01	12/2012	12,56	0,00	0,00	12,56	6,41	0,00	12,50	1,57	7,98	4,58
106 02 99	24251	Conjunto de barras e esferas, composto por: 1:	01	12/2012	60,40	0,00	0,00	60,40	30,83	0,00	12,50	7,55	38,38	22,02
106 02 99	24252	Conjunto de barras e esferas, composto por: 1:	01	12/2012	60,40	0,00	0,00	60,40	30,83	0,00	12,50	7,55	38,38	22,02
106 02 99	24253	Conjunto de barras e esferas, composto por: 1:	01	12/2012	60,40	0,00	0,00	60,40	30,83	0,00	12,50	7,55	38,38	22,02
106 02 99	24254	Caixa com 100 cubos encaixaveis de 2 cm	01	12/2012	7,71	0,00	0,00	7,71	3,92	0,00	12,50	0,96	4,88	2,83
106 02 99	24255	Caixa com 100 cubos encaixaveis de 2 cm	01	12/2012	7,71	0,00	0,00	7,71	3,92	0,00	12,50	0,96	4,88	2,83
106 02 99	24256	Caixa com 100 cubos encaixaveis de 2 cm	01	12/2012	7,71	0,00	0,00	7,71	3,92	0,00	12,50	0,96	4,88	2,83
104 07 06	24257	Cavalete c/ rodas para quadros	01	12/2012	106,00	0,00	0,00	106,00	54,10	0,00	12,50	13,25	67,35	38,65
104 07 06	24258	Cavalete c/ rodas para quadros	01	12/2012	106,00	0,00	0,00	106,00	54,10	0,00	12,50	13,25	67,35	38,65



Município de Ourém

# Ficha de amortizações por conta

Ano: 2017

Bem			Aquisição		Alterações patrimoniais		Valor bruto	Amortizações					Situação atual do bem	
GH	Nº Invent.	Descrição do bem	Tipo	Data	Valor aquisição /avaliação	Aumentos	Diminuições	Anos ant.	Exercício		Acum ulados	Valor patrim.liq.		
									Extraord.	Taxa Valor				
Classificação patrimonial: 429														
104 07 06	24259	Cavalete fixo para quadros	01	12/2012	106,00	0,00	0,00	106,00	54,10	0,00	12,50	13,25	67,35	38,65
106 02 15	24260	Quadro branco pautado	01	12/2012	218,89	0,00	0,00	218,89	111,72	0,00	12,50	27,36	139,08	79,81
106 02 15	24261	Quadro branco pautado	01	12/2012	218,89	0,00	0,00	218,89	111,72	0,00	12,50	27,36	139,08	79,81
106 02 15	24262	Quadro branco pautado	01	12/2012	218,89	0,00	0,00	218,89	111,72	0,00	12,50	27,36	139,08	79,81
105 01 02	24263	Caixa de primeiros socorros	01	12/2012	22,52	0,00	0,00	22,52	13,15	0,00	14,28	3,22	16,37	6,15
105 01 02	24264	Caixa de primeiros socorros	01	12/2012	22,52	0,00	0,00	22,52	13,15	0,00	14,28	3,22	16,37	6,15
105 01 02	24265	Caixa de primeiros socorros	01	12/2012	22,52	0,00	0,00	22,52	13,15	0,00	14,28	3,22	16,37	6,15
106 01 99	24266	Conjunto de bolas: 10 bolas de voleibol em vin	01	12/2012	182,80	0,00	0,00	182,80	93,30	0,00	12,50	22,85	116,15	66,65
106 01 99	24267	Conjunto de bolas: 10 bolas de voleibol em vin	01	12/2012	214,83	0,00	0,00	214,83	109,64	0,00	12,50	26,85	136,49	78,34
106 01 99	24268	Conjunto de bolas: 10 bolas de voleibol em vin	01	12/2012	214,83	0,00	0,00	214,83	109,64	0,00	12,50	26,85	136,49	78,34
107 05 13	24285	Sistema de aquecimento solar	01		11 901,82	0,00	0,00	11 901,82	3 469,98	0,00	7,14	849,79	4 319,77	7 582,05
107 05 99	24286	Termoacumulador vertical de 1000 lts	01		3 223,85	0,00	0,00	3 223,85	1 645,50	0,00	12,50	402,98	2 048,48	1 175,37
107 05 99	24287	Termoacumulador de 800 Lts	01		269,54	0,00	0,00	269,54	137,57	0,00	12,50	33,69	171,26	98,28
107 05 99	24288	Caldeira meral para gás propano	01		6 464,05	0,00	0,00	6 464,05	3 299,37	0,00	12,50	808,01	4 107,38	2 356,67
102 01 20	24313	Torre de comunicações c/ 9 mts	01	12/2012	2 365,58	0,00	0,00	2 365,58	1 207,44	0,00	12,50	295,70	1 503,14	862,44
101 01 99	24318	Fonte de alimentação - ups	01	12/2012	724,34	0,00	0,00	724,34	724,34	0,00	25,00	0,00	724,34	0,00
101 01 01	24324	Bastidor informático	01	12/2012	3 327,07	0,00	0,00	3 327,07	1 698,18	0,00	12,50	415,88	2 114,06	1 213,01
101 01 99	24325	UPS de 10 Kva	01	12/2012	5 868,41	0,00	0,00	5 868,41	5 868,41	0,00	25,00	0,00	5 868,41	0,00
107 02 99	24331	Suporte de bandeiras em madeira	01	12/2012	611,03	0,00	0,00	611,03	311,89	0,00	12,50	76,38	388,27	222,76
107 06 04	24333	Micro-ondas 36L Portland	01	07/2013	286,40	0,00	0,00	286,40	125,30	0,00	12,50	35,80	161,10	125,30
107 06 02	24334	Movel refrigerado c/120*750	01	07/2013	1 325,92	0,00	0,00	1 325,92	662,69	0,00	14,28	189,34	852,03	473,89
107 06 03	24335	Banho maria c/ 2175 c/ estufa	01	07/2013	1 985,55	0,00	0,00	1 985,55	992,39	0,00	14,28	283,54	1 275,93	709,62
109 02 04	24336	Electrocutor de insectos CI16.3	01	07/2013	97,05	0,00	0,00	97,05	67,94	0,00	20,00	19,41	87,35	9,70
107 06 99	24337	Balde de detritos 95LTS c/ pedal	01	07/2013	160,53	0,00	0,00	160,53	80,22	0,00	14,28	22,92	103,14	57,39
107 06 05	24338	Estanteria c/ est. aluminio1972*470*2000mm 4	01	07/2013	600,44	0,00	0,00	600,44	262,71	0,00	12,50	75,06	337,77	262,67
107 06 05	24339	Estanteria c/ est. alumínio 2512*470*2000mm	01	07/2013	671,52	0,00	0,00	671,52	293,79	0,00	12,50	83,94	377,73	293,79
109 02 04	24340	Electrocutor de insectos CI16.3	01	07/2013	97,05	0,00	0,00	97,05	67,94	0,00	20,00	19,41	87,35	9,70
107 06 99	24341	Balde de detritos 95LTS c/ pedal	01	07/2013	160,53	0,00	0,00	160,53	80,22	0,00	14,28	22,92	103,14	57,39
107 01 02	24342	Armário tipo cacifo 180*50*30cm	01	08/2013	150,73	0,00	0,00	150,73	64,37	0,00	12,50	18,84	83,21	67,52





## Município de Ourém

# Ficha de amortizações por conta

Ano: 2017

Bem			Aquisição		Alterações patrimoniais		Valor bruto	Amortizações					Situação atual do bem	
GH	Nº Invent.	Descrição do bem	Tipo	Data	Valor aquisição /avaliação	Aumentos	Diminuições	Anos ant.	Exercício		Acum ulados	Valor patrim.liq.		
									Extraord.	Taxa			Valor	
Classificação patrimonial: 429														
107 06 04	24343	Micro-ondas kor -1B55 inox Mec	01	08/2013	285,86	0,00	0,00	285,86	122,08	0,00	12,50	35,73	157,81	128,05
107 06 02	24344	Móvel refrigerado c/1200*750	01	08/2013	1 323,44	0,00	0,00	1 323,44	645,72	0,00	14,28	188,99	834,71	488,73
107 06 03	24345	Banho maria c/ 2175 c/ estufa	01	08/2013	1 985,14	0,00	0,00	1 985,14	968,56	0,00	14,28	283,48	1 252,04	733,10
109 02 04	24346	Electrocutor de insectos CI16.3	01	08/2013	97,05	0,00	0,00	97,05	66,32	0,00	20,00	19,41	85,73	11,32
109 02 04	24347	Electrocutor de insectos CI16.3	01	08/2013	97,05	0,00	0,00	97,05	66,32	0,00	20,00	19,41	85,73	11,32
107 09 99	24348	Balde de detritos 95lts c/ pedal	01	08/2013	160,53	0,00	0,00	160,53	68,57	0,00	12,50	20,07	88,64	71,89
107 06 99	24349	Balde de detritos 95lts c/ pedal	01	08/2013	160,53	0,00	0,00	160,53	78,31	0,00	14,28	22,92	101,23	59,30
107 06 05	24350	Estanteria c/ est.aluminio 1972*470*2000mm 4	01	08/2013	600,44	0,00	0,00	600,44	256,46	0,00	12,50	75,06	331,52	268,92
107 06 05	24351	Armário tipo cacifo 1800*500*300mm	01	08/2013	150,73	0,00	0,00	150,73	64,37	0,00	12,50	18,84	83,21	67,52
107 06 05	24352	Estanteria c/ est. alumínio 2512*470*2000mm	01	08/2013	671,52	0,00	0,00	671,52	286,80	0,00	12,50	83,94	370,74	300,78
107 01 02	24353	Armário com 2 módulos e 2 portas em MDF de	01	09/2013	791,06	0,00	0,00	791,06	321,36	0,00	12,50	98,88	420,24	370,82
107 01 02	24354	Armário com 2 módulos e 2 portas em MDF de	01	09/2013	791,06	0,00	0,00	791,06	321,36	0,00	12,50	98,88	420,24	370,82
107 01 02	24355	Armário com 2 módulos e 2 portas em MDF de	01	09/2013	661,72	0,00	0,00	661,72	268,84	0,00	12,50	82,72	351,56	310,16
107 01 02	24356	Armário com 2 módulos e 2 portas em MDF de	01	09/2013	661,72	0,00	0,00	661,72	268,84	0,00	12,50	82,72	351,56	310,16
107 01 02	24357	Armário com 2 módulos e 2 portas em MDF de	01	09/2013	661,72	0,00	0,00	661,72	268,84	0,00	12,50	82,72	351,56	310,16
107 01 02	24358	Armário com 2 módulos e 2 portas em MDF de	01	09/2013	661,72	0,00	0,00	661,72	268,84	0,00	12,50	82,72	351,56	310,16
107 01 02	24359	Armário com 2 módulos e 2 portas em MDF de	01	09/2013	661,72	0,00	0,00	661,72	268,84	0,00	12,50	82,72	351,56	310,16
107 01 02	24360	Armário com 2 módulos e 2 portas em MDF de	01	09/2013	661,72	0,00	0,00	661,72	268,84	0,00	12,50	82,72	351,56	310,16
107 01 02	24361	Armário com 2 módulos e 2 portas em MDF de	01	09/2013	661,72	0,00	0,00	661,72	268,84	0,00	12,50	82,72	351,56	310,16
107 01 20	24362	Mesa rectangular 1400*800*750mm branco	01	09/2013	46,44	0,00	0,00	46,44	18,88	0,00	12,50	5,81	24,69	21,75
107 01 20	24363	Mesa rectangular 1400*800*750mm branco	01	09/2013	42,89	0,00	0,00	42,89	17,42	0,00	12,50	5,36	22,78	20,11
107 01 20	24364	Mesa rectangular 1400*800*750mm branco	01	09/2013	42,89	0,00	0,00	42,89	17,42	0,00	12,50	5,36	22,78	20,11
107 01 20	24365	Mesa rectangular 1400*800*750mm branco	01	09/2013	42,89	0,00	0,00	42,89	17,42	0,00	12,50	5,36	22,78	20,11
107 01 20	24366	Mesa rectangular 1400*800*750mm branco	01	09/2013	42,89	0,00	0,00	42,89	17,42	0,00	12,50	5,36	22,78	20,11
107 01 20	24367	Mesa rectangular 1400*800*750mm branco	01	09/2013	42,89	0,00	0,00	42,89	17,42	0,00	12,50	5,36	22,78	20,11
107 01 20	24368	Mesa rectangular 1800*900*750mm branco	01	09/2013	42,89	0,00	0,00	42,89	17,42	0,00	12,50	5,36	22,78	20,11
107 01 20	24369	Mesa rectangular 1400*800*750mm branco	01	09/2013	42,89	0,00	0,00	42,89	17,42	0,00	12,50	5,36	22,78	20,11
107 01 20	24370	Mesa rectangular 1400*800*750mm branco	01	09/2013	42,89	0,00	0,00	42,89	17,42	0,00	12,50	5,36	22,78	20,11
107 01 20	24371	Mesa rectangular 1400*800*750mm branco	01	09/2013	42,89	0,00	0,00	42,89	17,42	0,00	12,50	5,36	22,78	20,11



Município de Ourém

## Ficha de amortizações por conta

Ano: 2017

Bem			Aquisição		Alterações patrimoniais		Valor bruto	Amortizações					Situação atual do bem	
GH	Nº Invent.	Descrição do bem	Tipo	Data	Valor aquisição /avaliação	Aumentos	Diminuições	Anos ant.	Exercício		Acum ulados	Valor patrim.liq.		
									Extraord.	Taxa			Valor	
Classificação patrimonial: 429														
107 01 20	24372	Mesa rectangular 1400*800*750mm branco	01	09/2013	42,89	0,00	0,00	42,89	17,42	0,00	12,50	5,36	22,78	20,11
107 01 20	24373	Mesa rectangular 1400*800*750mm branco	01	09/2013	42,89	0,00	0,00	42,89	17,42	0,00	12,50	5,36	22,78	20,11
107 01 20	24374	Mesa rectangular 1400*800*750mm branco	01	09/2013	42,89	0,00	0,00	42,89	17,42	0,00	12,50	5,36	22,78	20,11
107 01 20	24375	Mesa rectangular 1400*800*750mm branco	01	09/2013	42,89	0,00	0,00	42,89	17,42	0,00	12,50	5,36	22,78	20,11
107 01 20	24376	Mesa rectangular 1400*800*750mm branco	01	09/2013	42,89	0,00	0,00	42,89	17,42	0,00	12,50	5,36	22,78	20,11
107 01 20	24377	Mesa rectangular 1400*800*750mm branco	01	09/2013	42,89	0,00	0,00	42,89	17,42	0,00	12,50	5,36	22,78	20,11
107 01 20	24378	Mesa rectangular 1400*800*750mm branco	01	09/2013	42,89	0,00	0,00	42,89	17,42	0,00	12,50	5,36	22,78	20,11
107 01 20	24379	Mesa rectangular 1400*800*750mm branco	01	09/2013	42,89	0,00	0,00	42,89	17,42	0,00	12,50	5,36	22,78	20,11
107 01 20	24380	Mesa rectangular 1200*600*690mm branco	01	09/2013	31,86	0,00	0,00	31,86	12,94	0,00	12,50	3,98	16,92	14,94
107 01 20	24381	Mesa rectangular 1200*600*690mm branco	01	09/2013	31,86	0,00	0,00	31,86	12,94	0,00	12,50	3,98	16,92	14,94
107 01 20	24382	Mesa rectangular 1200*600*690mm branco	01	09/2013	31,86	0,00	0,00	31,86	12,94	0,00	12,50	3,98	16,92	14,94
107 01 20	24383	Mesa rectangular 1200*600*690mm branco	01	09/2013	31,86	0,00	0,00	31,86	12,94	0,00	12,50	3,98	16,92	14,94
107 01 20	24384	Mesa rectangular 1200*600*690mm branco	01	09/2013	31,86	0,00	0,00	31,86	12,94	0,00	12,50	3,98	16,92	14,94
107 01 20	24385	Mesa rectangular 1200*600*690mm branco	01	09/2013	31,86	0,00	0,00	31,86	12,94	0,00	12,50	3,98	16,92	14,94
107 01 20	24386	Mesa rectangular 1200*600*690mm branco	01	09/2013	31,86	0,00	0,00	31,86	12,94	0,00	12,50	3,98	16,92	14,94
107 01 20	24387	Mesa rectangular 1200*600*690mm branco	01	09/2013	31,86	0,00	0,00	31,86	12,94	0,00	12,50	3,98	16,92	14,94
107 01 20	24388	Mesa rectangular 1200*600*690mm branco	01	09/2013	31,86	0,00	0,00	31,86	12,94	0,00	12,50	3,98	16,92	14,94
107 01 20	24389	Mesa rectangular 1200*600*690mm branco	01	09/2013	31,86	0,00	0,00	31,86	12,94	0,00	12,50	3,98	16,92	14,94
107 01 20	24390	Mesa rectangular 1200*600*690mm branco	01	09/2013	31,86	0,00	0,00	31,86	12,94	0,00	12,50	3,98	16,92	14,94
107 01 20	24391	Mesa rectangular 1200*600*690mm branco	01	09/2013	31,86	0,00	0,00	31,86	12,94	0,00	12,50	3,98	16,92	14,94
107 01 20	24392	Mesa rectangular 1200*600*690mm branco	01	09/2013	31,86	0,00	0,00	31,86	12,94	0,00	12,50	3,98	16,92	14,94
107 01 20	24393	Mesa rectangular 1200*600*690mm branco	01	09/2013	31,86	0,00	0,00	31,86	12,94	0,00	12,50	3,98	16,92	14,94
107 01 20	24394	Mesa rectangular 1200*600*690mm branco	01	09/2013	31,86	0,00	0,00	31,86	12,94	0,00	12,50	3,98	16,92	14,94
107 01 20	24395	Mesa rectangular 1200*600*690mm branco	01	09/2013	31,86	0,00	0,00	31,86	12,94	0,00	12,50	3,98	16,92	14,94
107 01 20	24396	Mesa rectangular 1200*600*690mm branco	01	09/2013	31,86	0,00	0,00	31,86	12,94	0,00	12,50	3,98	16,92	14,94
107 01 20	24397	Mesa rectangular 1200*600*690mm branco	01	09/2013	31,86	0,00	0,00	31,86	12,94	0,00	12,50	3,98	16,92	14,94
107 01 20	24398	Mesa rectangular 1200*600*690mm branco	01	09/2013	31,86	0,00	0,00	31,86	12,94	0,00	12,50	3,98	16,92	14,94
107 01 20	24399	Mesa rectangular 1200*600*690mm branco	01	09/2013	31,86	0,00	0,00	31,86	12,94	0,00	12,50	3,98	16,92	14,94
107 01 20	24400	Mesa rectangular 1200*600*690mm branco	01	09/2013	31,86	0,00	0,00	31,86	12,94	0,00	12,50	3,98	16,92	14,94



Município de Ourém

## Ficha de amortizações por conta

Ano: 2017

Bem			Aquisição		Alterações patrimoniais		Valor bruto	Amortizações					Situação atual do bem	
GH	Nº Invent.	Descrição do bem	Tipo	Data	Valor aquisição /avaliação	Aumentos	Diminuições	Anos ant.	Exercício		Acum ulados	Valor patrim.liq.		
									Extraord.	Taxa Valor				
Classificação patrimonial: 429														
107 01 20	24401	Mesa rectangular 1200*600*690mm branco	01	09/2013	31,86	0,00	0,00	31,86	12,94	0,00	12,50	3,98	16,92	14,94
107 01 20	24402	Mesa rectangular 1200*600*690mm branco	01	09/2013	31,86	0,00	0,00	31,86	12,94	0,00	12,50	3,98	16,92	14,94
107 01 20	24403	Mesa rectangular 1200*600*690mm branco	01	09/2013	31,86	0,00	0,00	31,86	12,94	0,00	12,50	3,98	16,92	14,94
107 01 20	24404	Mesa rectangular 1200*600*690mm branco	01	09/2013	31,86	0,00	0,00	31,86	12,94	0,00	12,50	3,98	16,92	14,94
107 01 20	24405	Mesa rectangular 1200*600*690mm branco	01	09/2013	31,86	0,00	0,00	31,86	12,94	0,00	12,50	3,98	16,92	14,94
107 01 20	24406	Mesa rectangular 1200*600*690mm branco	01	09/2013	31,86	0,00	0,00	31,86	12,94	0,00	12,50	3,98	16,92	14,94
107 01 20	24407	Mesa rectangular 1200*600*690mm branco	01	09/2013	31,86	0,00	0,00	31,86	12,94	0,00	12,50	3,98	16,92	14,94
107 01 20	24408	Mesa rectangular 1200*600*690mm branco	01	09/2013	31,86	0,00	0,00	31,86	12,94	0,00	12,50	3,98	16,92	14,94
107 01 20	24409	Mesa rectangular 1200*600*690mm branco	01	09/2013	31,86	0,00	0,00	31,86	12,94	0,00	12,50	3,98	16,92	14,94
107 01 20	24410	Mesa rectangular 1200*600*690mm branco	01	09/2013	31,86	0,00	0,00	31,86	12,94	0,00	12,50	3,98	16,92	14,94
107 01 20	24411	Mesa rectangular 1200*600*690mm branco	01	09/2013	31,86	0,00	0,00	31,86	12,94	0,00	12,50	3,98	16,92	14,94
107 01 20	24412	Mesa rectangular 1200*600*690mm branco	01	09/2013	31,86	0,00	0,00	31,86	12,94	0,00	12,50	3,98	16,92	14,94
107 01 20	24413	Mesa rectangular 1200*600*690mm branco	01	09/2013	31,86	0,00	0,00	31,86	12,94	0,00	12,50	3,98	16,92	14,94
107 01 20	24414	Mesa rectangular 1200*600*690mm branco	01	09/2013	31,86	0,00	0,00	31,86	12,94	0,00	12,50	3,98	16,92	14,94
107 01 20	24415	Mesa rectangular 1200*600*690mm branco	01	09/2013	31,86	0,00	0,00	31,86	12,94	0,00	12,50	3,98	16,92	14,94
107 01 20	24416	Mesa rectangular 1200*600*690mm branco	01	09/2013	31,86	0,00	0,00	31,86	12,94	0,00	12,50	3,98	16,92	14,94
107 01 20	24417	Mesa rectangular 1200*600*690mm branco	01	09/2013	31,86	0,00	0,00	31,86	12,94	0,00	12,50	3,98	16,92	14,94
107 01 20	24418	Mesa rectangular 1200*600*690mm branco	01	09/2013	31,86	0,00	0,00	31,86	12,94	0,00	12,50	3,98	16,92	14,94
107 01 20	24419	Mesa rectangular 1200*600*690mm branco	01	09/2013	31,86	0,00	0,00	31,86	12,94	0,00	12,50	3,98	16,92	14,94
107 01 20	24420	Mesa rectangular 1200*600*690mm branco	01	09/2013	31,86	0,00	0,00	31,86	12,94	0,00	12,50	3,98	16,92	14,94
107 01 20	24421	Mesa rectangular 1200*600*690mm branco	01	09/2013	31,86	0,00	0,00	31,86	12,94	0,00	12,50	3,98	16,92	14,94
107 01 20	24422	Mesa rectangular 1200*600*690mm branco	01	09/2013	31,86	0,00	0,00	31,86	12,94	0,00	12,50	3,98	16,92	14,94
107 01 20	24423	Mesa rectangular 1200*600*690mm branco	01	09/2013	31,86	0,00	0,00	31,86	12,94	0,00	12,50	3,98	16,92	14,94
107 01 20	24424	Mesa rectangular 1200*600*690mm branco	01	09/2013	31,86	0,00	0,00	31,86	12,94	0,00	12,50	3,98	16,92	14,94
107 01 20	24425	Mesa rectangular 1200*600*690mm branco	01	09/2013	31,86	0,00	0,00	31,86	12,94	0,00	12,50	3,98	16,92	14,94
107 01 20	24426	Mesa rectangular 1200*600*690mm branco	01	09/2013	31,86	0,00	0,00	31,86	12,94	0,00	12,50	3,98	16,92	14,94
107 01 20	24427	Mesa rectangular 1200*600*690mm branco	01	09/2013	31,86	0,00	0,00	31,86	12,94	0,00	12,50	3,98	16,92	14,94
107 01 20	24428	Mesa rectangular 1200*600*690mm branco	01	09/2013	31,86	0,00	0,00	31,86	12,94	0,00	12,50	3,98	16,92	14,94
107 01 20	24429	Mesa rectangular 1200*600*690mm branco	01	09/2013	31,86	0,00	0,00	31,86	12,94	0,00	12,50	3,98	16,92	14,94



Município de Ourém

## Ficha de amortizações por conta

Ano: 2017

Bem			Aquisição		Alterações patrimoniais		Valor bruto	Amortizações					Situação atual do bem	
GH	Nº Invent.	Descrição do bem	Tipo	Data	Valor aquisição /avaliação	Aumentos	Diminuições	Anos ant.	Exercício		Acum ulados	Valor patrim.liq.		
									Extraord.	Taxa Valor				
Classificação patrimonial: 429														
107 01 20	24430	Mesa rectangular 1200*600*690mm branco	01	09/2013	31,86	0,00	0,00	31,86	12,94	0,00	12,50	3,98	16,92	14,94
107 01 20	24431	Mesa rectangular 1200*600*690mm branco	01	09/2013	31,86	0,00	0,00	31,86	12,94	0,00	12,50	3,98	16,92	14,94
107 01 20	24432	Mesa rectangular 1200*600*690mm branco	01	09/2013	31,86	0,00	0,00	31,86	12,94	0,00	12,50	3,98	16,92	14,94
107 01 20	24433	Mesa rectangular 1200*600*690mm branco	01	09/2013	31,86	0,00	0,00	31,86	12,94	0,00	12,50	3,98	16,92	14,94
107 01 20	24434	Mesa rectangular 1200*600*690mm branco	01	09/2013	31,86	0,00	0,00	31,86	12,94	0,00	12,50	3,98	16,92	14,94
107 01 20	24435	Mesa rectangular 1200*600*690mm branco	01	09/2013	31,86	0,00	0,00	31,86	12,94	0,00	12,50	3,98	16,92	14,94
107 01 20	24436	Mesa rectangular 1200*600*690mm branco	01	09/2013	31,86	0,00	0,00	31,86	12,94	0,00	12,50	3,98	16,92	14,94
107 01 20	24437	Mesa rectangular 1200*800*610mm branco	01	09/2013	31,86	0,00	0,00	31,86	12,94	0,00	12,50	3,98	16,92	14,94
107 01 20	24438	Mesa rectangular 1200*800*610mm branco	01	09/2013	31,86	0,00	0,00	31,86	12,94	0,00	12,50	3,98	16,92	14,94
107 01 20	24439	Mesa rectangular 1200*800*610mm branco	01	09/2013	31,86	0,00	0,00	31,86	12,94	0,00	12,50	3,98	16,92	14,94
107 01 20	24440	Mesa rectangular 1200*800*610mm branco	01	09/2013	31,86	0,00	0,00	31,86	12,94	0,00	12,50	3,98	16,92	14,94
107 01 20	24441	Mesa rectangular 1200*800*610mm branco	01	09/2013	31,86	0,00	0,00	31,86	12,94	0,00	12,50	3,98	16,92	14,94
107 01 20	24442	Mesa rectangular 1200*800*610mm branco	01	09/2013	31,86	0,00	0,00	31,86	12,94	0,00	12,50	3,98	16,92	14,94
107 01 20	24443	Mesa rectangular 1200*800*610mm branco	01	09/2013	31,86	0,00	0,00	31,86	12,94	0,00	12,50	3,98	16,92	14,94
107 01 20	24444	Mesa rectangular 1200*800*610mm branco	01	09/2013	31,86	0,00	0,00	31,86	12,94	0,00	12,50	3,98	16,92	14,94
107 01 20	24445	Mesa rectangular 1200*600*690mm branco	01	09/2013	31,86	0,00	0,00	31,86	12,94	0,00	12,50	3,98	16,92	14,94
107 01 20	24446	Mesa rectangular 1200*600*690mm branco	01	09/2013	31,86	0,00	0,00	31,86	12,94	0,00	12,50	3,98	16,92	14,94
107 01 20	24447	Mesa rectangular 1200*600*690mm branco	01	09/2013	31,86	0,00	0,00	31,86	12,94	0,00	12,50	3,98	16,92	14,94
107 01 20	24448	Mesa rectangular 1200*600*690mm branco	01	09/2013	31,86	0,00	0,00	31,86	12,94	0,00	12,50	3,98	16,92	14,94
107 01 20	24449	Mesa rectangular 1200*600*690mm branco	01	09/2013	31,86	0,00	0,00	31,86	12,94	0,00	12,50	3,98	16,92	14,94
107 01 20	24450	Mesa rectangular 1200*600*690mm branco	01	09/2013	31,86	0,00	0,00	31,86	12,94	0,00	12,50	3,98	16,92	14,94
107 01 20	24451	Mesa rectangular 1200*800*690mm branco	01	09/2013	37,99	0,00	0,00	37,99	15,44	0,00	12,50	4,75	20,19	17,80
107 01 20	24452	Mesa rectangular 1200*800*690mm branco	01	09/2013	37,99	0,00	0,00	37,99	15,44	0,00	12,50	4,75	20,19	17,80
107 01 20	24453	Mesa rectangular 1200*800*690mm branco	01	09/2013	37,99	0,00	0,00	37,99	15,44	0,00	12,50	4,75	20,19	17,80
107 01 20	24454	Mesa rectangular 1200*800*690mm branco	01	09/2013	37,99	0,00	0,00	37,99	15,44	0,00	12,50	4,75	20,19	17,80
107 01 20	24455	Mesa rectangular 1200*800*690mm branco	01	09/2013	37,99	0,00	0,00	37,99	15,44	0,00	12,50	4,75	20,19	17,80
107 01 20	24456	Mesa rectangular 1200*800*690mm branco	01	09/2013	37,99	0,00	0,00	37,99	15,44	0,00	12,50	4,75	20,19	17,80
107 01 20	24457	Mesa rectangular 1200*800*690mm branco	01	09/2013	37,99	0,00	0,00	37,99	15,44	0,00	12,50	4,75	20,19	17,80
107 01 20	24458	Mesa rectangular 1200*800*690mm branco	01	09/2013	37,99	0,00	0,00	37,99	15,44	0,00	12,50	4,75	20,19	17,80

1000



Município de Ourém

## Ficha de amortizações por conta

Ano: 2017

Bem			Aquisição		Alterações patrimoniais		Valor bruto	Amortizações					Situação atual do bem	
GH	Nº Invent.	Descrição do bem	Tipo	Data	Valor aquisição /avaliação	Aumentos	Diminuições	Anos ant.	Exercício		Acum ulados	Valor patrim.liq.		
									Extraord.	Taxa			Valor	
Classificação patrimonial: 429														
107 01 20	24459	Mesa rectangular 1200*800*690mm branco	01	09/2013	37,99	0,00	0,00	37,99	15,44	0,00	12,50	4,75	20,19	17,80
107 01 20	24460	Mesa rectangular 1200*800*690mm branco	01	09/2013	37,99	0,00	0,00	37,99	15,44	0,00	12,50	4,75	20,19	17,80
107 01 20	24461	Mesa rectangular 1200*800*690mm branco	01	09/2013	37,99	0,00	0,00	37,99	15,44	0,00	12,50	4,75	20,19	17,80
107 01 20	24462	Mesa rectangular 1200*800*690mm branco	01	09/2013	37,99	0,00	0,00	37,99	15,44	0,00	12,50	4,75	20,19	17,80
107 01 20	24463	Mesa rectangular 1200*800*690mm branco	01	09/2013	37,99	0,00	0,00	37,99	15,44	0,00	12,50	4,75	20,19	17,80
107 01 20	24464	Mesa rectangular 1200*800*690mm branco	01	09/2013	37,99	0,00	0,00	37,99	15,44	0,00	12,50	4,75	20,19	17,80
107 01 20	24465	Mesa rectangular 1200*800*690mm branco	01	09/2013	37,99	0,00	0,00	37,99	15,44	0,00	12,50	4,75	20,19	17,80
107 01 20	24466	Mesa rectangular 1200*800*690mm branco	01	09/2013	37,99	0,00	0,00	37,99	15,44	0,00	12,50	4,75	20,19	17,80
107 01 20	24467	Mesa rectangular 1200*600*750mm branco	01	09/2013	37,99	0,00	0,00	37,99	15,44	0,00	12,50	4,75	20,19	17,80
107 01 20	24468	Mesa rectangular 1200*600*750mm branco	01	09/2013	37,99	0,00	0,00	37,99	15,44	0,00	12,50	4,75	20,19	17,80
107 01 20	24469	Mesa rectangular 1200*600*750mm branco	01	09/2013	37,99	0,00	0,00	37,99	15,44	0,00	12,50	4,75	20,19	17,80
107 01 20	24470	Mesa rectangular 1200*600*750mm branco	01	09/2013	37,99	0,00	0,00	37,99	15,44	0,00	12,50	4,75	20,19	17,80
107 01 20	24471	Mesa rectangular 1200*600*750mm branco	01	09/2013	37,99	0,00	0,00	37,99	15,44	0,00	12,50	4,75	20,19	17,80
107 01 20	24472	Mesa rectangular 1200*600*750mm branco	01	09/2013	37,99	0,00	0,00	37,99	15,44	0,00	12,50	4,75	20,19	17,80
107 01 20	24473	Mesa rectangular 1200*600*600mm branco	01	09/2013	37,99	0,00	0,00	37,99	15,44	0,00	12,50	4,75	20,19	17,80
107 01 20	24474	Mesa rectangular 1400*800*750mm branco	01	09/2013	37,99	0,00	0,00	37,99	15,44	0,00	12,50	4,75	20,19	17,80
107 01 20	24475	Mesa circular 1200*600mm branco	01	09/2013	67,27	0,00	0,00	67,27	27,33	0,00	12,50	8,41	35,74	31,53
107 01 20	24476	Mesa circular 1200*600mm branco	01	09/2013	67,27	0,00	0,00	67,27	27,33	0,00	12,50	8,41	35,74	31,53
107 01 20	24477	Mesa circular 1200*600mm branco	01	09/2013	67,27	0,00	0,00	67,27	27,33	0,00	12,50	8,41	35,74	31,53
107 01 20	24478	Mesa circular 1200*600mm branco	01	09/2013	67,27	0,00	0,00	67,27	27,33	0,00	12,50	8,41	35,74	31,53
107 01 20	24479	Mesa circular 1200*600mm branco	01	09/2013	67,27	0,00	0,00	67,27	27,33	0,00	12,50	8,41	35,74	31,53
107 01 20	24480	Mesa circular 1200*600mm branco	01	09/2013	67,27	0,00	0,00	67,27	27,33	0,00	12,50	8,41	35,74	31,53
107 01 20	24481	Mesa circular 1200*600mm branco	01	09/2013	67,27	0,00	0,00	67,27	27,33	0,00	12,50	8,41	35,74	31,53
107 01 20	24482	Mesa circular 1200*600mm branco	01	09/2013	67,27	0,00	0,00	67,27	27,33	0,00	12,50	8,41	35,74	31,53
107 01 20	24483	Mesa circular 1200*600mm branco	01	09/2013	67,27	0,00	0,00	67,27	27,33	0,00	12,50	8,41	35,74	31,53
107 01 20	24484	Mesa circular 1200*690mm branco	01	09/2013	67,27	0,00	0,00	67,27	27,33	0,00	12,50	8,41	35,74	31,53
107 01 20	24485	Mesa circular 1200*600mm branco	01	09/2013	67,27	0,00	0,00	67,27	27,33	0,00	12,50	8,41	35,74	31,53
107 01 20	24486	Mesa circular 1200*600mm branco	01	09/2013	67,27	0,00	0,00	67,27	27,33	0,00	12,50	8,41	35,74	31,53
107 01 07	24487	Cadeira pré-escolar tipo "Ergos 04" classroom	01	09/2013	13,47	0,00	0,00	13,47	5,46	0,00	12,50	1,68	7,14	6,33



## Município de Ourém

# Ficha de amortizações por conta

Ano: 2017

Bem				Aquisição		Alterações patrimoniais		Valor bruto	Amortizações					Situação atual do bem	
GH	Nº Invent.	Descrição do bem	Tipo	Data	Valor aquisição /avaliação	Aumentos	Diminuições		Anos ant.	Exercício		Acum ulados	Valor patrim.liq.		
										Extraord.	Taxa Valor				
Classificação patrimonial: 429															
107 01 07	24488	Cadeira pré-escolar tipo "Ergos 04" classroom	01	09/2013	13,47	0,00	0,00	13,47	5,46	0,00	12,50	1,68	7,14	6,33	
107 01 07	24489	Cadeira pré-escolar tipo "Ergos 04" classroom	01	09/2013	13,47	0,00	0,00	13,47	5,46	0,00	12,50	1,68	7,14	6,33	
107 01 07	24490	Cadeira pré-escolar tipo "Ergos 04" classroom	01	09/2013	13,47	0,00	0,00	13,47	5,46	0,00	12,50	1,68	7,14	6,33	
107 01 07	24491	Cadeira pré-escolar tipo "Ergos 04" classroom	01	09/2013	13,47	0,00	0,00	13,47	5,46	0,00	12,50	1,68	7,14	6,33	
107 01 07	24492	Cadeira pré-escolar tipo "Ergos 04" classroom	01	09/2013	13,47	0,00	0,00	13,47	5,46	0,00	12,50	1,68	7,14	6,33	
107 01 07	24493	Cadeira pré-escolar tipo "Ergos 04" classroom	01	09/2013	13,47	0,00	0,00	13,47	5,46	0,00	12,50	1,68	7,14	6,33	
107 01 07	24494	Cadeira pré-escolar tipo "Ergos 04" classroom	01	09/2013	13,47	0,00	0,00	13,47	5,46	0,00	12,50	1,68	7,14	6,33	
107 01 07	24495	Cadeira pré-escolar tipo "Ergos 04" classroom	01	09/2013	13,47	0,00	0,00	13,47	5,46	0,00	12,50	1,68	7,14	6,33	
107 01 07	24496	Cadeira pré-escolar tipo "Ergos 04" classroom	01	09/2013	13,47	0,00	0,00	13,47	5,46	0,00	12,50	1,68	7,14	6,33	
107 01 07	24497	Cadeira pré-escolar tipo "Ergos 04" classroom	01	09/2013	13,47	0,00	0,00	13,47	5,46	0,00	12,50	1,68	7,14	6,33	
107 01 07	24498	Cadeira pré-escolar tipo "Ergos 04" classroom	01	09/2013	13,47	0,00	0,00	13,47	5,46	0,00	12,50	1,68	7,14	6,33	
107 01 07	24499	Cadeira pré-escolar tipo "Ergos 04" classroom	01	09/2013	13,47	0,00	0,00	13,47	5,46	0,00	12,50	1,68	7,14	6,33	
107 01 07	24500	Cadeira pré-escolar tipo "Ergos 04" classroom	01	09/2013	13,47	0,00	0,00	13,47	5,46	0,00	12,50	1,68	7,14	6,33	
107 01 07	24501	Cadeira pré-escolar tipo "Ergos 04" classroom	01	09/2013	13,47	0,00	0,00	13,47	5,46	0,00	12,50	1,68	7,14	6,33	
107 01 07	24502	Cadeira pré-escolar tipo "Ergos 04" classroom	01	09/2013	13,47	0,00	0,00	13,47	5,46	0,00	12,50	1,68	7,14	6,33	
107 01 07	24503	Cadeira pré-escolar tipo "Ergos 04" classroom	01	09/2013	13,47	0,00	0,00	13,47	5,46	0,00	12,50	1,68	7,14	6,33	
107 01 07	24504	Cadeira pré-escolar tipo "Ergos 04" classroom	01	09/2013	13,47	0,00	0,00	13,47	5,46	0,00	12,50	1,68	7,14	6,33	
107 01 07	24505	Cadeira pré-escolar tipo "Ergos 04" classroom	01	09/2013	13,47	0,00	0,00	13,47	5,46	0,00	12,50	1,68	7,14	6,33	
107 01 07	24506	Cadeira pré-escolar tipo "Ergos 04" classroom	01	09/2013	13,47	0,00	0,00	13,47	5,46	0,00	12,50	1,68	7,14	6,33	
107 01 07	24507	Cadeira pré-escolar tipo "Ergos 04" classroom	01	09/2013	13,47	0,00	0,00	13,47	5,46	0,00	12,50	1,68	7,14	6,33	
107 01 07	24508	Cadeira pré-escolar tipo "Ergos 04" classroom	01	09/2013	13,47	0,00	0,00	13,47	5,46	0,00	12,50	1,68	7,14	6,33	
107 01 07	24509	Cadeira pré-escolar tipo "Ergos 04" classroom	01	09/2013	13,47	0,00	0,00	13,47	5,46	0,00	12,50	1,68	7,14	6,33	
107 01 07	24510	Cadeira pré-escolar tipo "Ergos 04" classroom	01	09/2013	13,47	0,00	0,00	13,47	5,46	0,00	12,50	1,68	7,14	6,33	
107 01 07	24511	Cadeira pré-escolar tipo "Ergos 04" classroom	01	09/2013	13,47	0,00	0,00	13,47	5,46	0,00	12,50	1,68	7,14	6,33	
107 01 07	24512	Cadeira pré-escolar tipo "Ergos 04" classroom	01	09/2013	13,47	0,00	0,00	13,47	5,46	0,00	12,50	1,68	7,14	6,33	
107 01 07	24513	Cadeira pré-escolar tipo "Ergos 04" classroom	01	09/2013	13,47	0,00	0,00	13,47	5,46	0,00	12,50	1,68	7,14	6,33	
107 01 07	24514	Cadeira pré-escolar tipo "Ergos 04" classroom	01	09/2013	13,47	0,00	0,00	13,47	5,46	0,00	12,50	1,68	7,14	6,33	
107 01 07	24515	Cadeira pré-escolar tipo "Ergos 04" classroom	01	09/2013	13,47	0,00	0,00	13,47	5,46	0,00	12,50	1,68	7,14	6,33	
107 01 07	24516	Cadeira pré-escolar tipo "Ergos 04" classroom	01	09/2013	13,47	0,00	0,00	13,47	5,46	0,00	12,50	1,68	7,14	6,33	



Município de Ourém

## Ficha de amortizações por conta

Ano: 2017

Bem			Aquisição		Alterações patrimoniais		Valor bruto	Amortizações					Situação atual do bem	
GH	Nº Invent.	Descrição do bem	Tipo	Data	Valor aquisição /avaliação	Aumentos	Diminuições	Anos ant.	Exercício		Acum ulados	Valor patrim.liq.		
									Extraord.	Taxa				
Classificação patrimonial: 429														
107 01 07	24517	Cadeira pré-escolar tipo "Ergos 04" classroom	01	09/2013	13,47	0,00	0,00	13,47	5,46	0,00	12,50	1,68	7,14	6,33
107 01 07	24518	Cadeira pré-escolar tipo "Ergos 04" classroom	01	09/2013	13,47	0,00	0,00	13,47	5,46	0,00	12,50	1,68	7,14	6,33
107 01 07	24519	Cadeira pré-escolar tipo "Ergos 04" classroom	01	09/2013	13,47	0,00	0,00	13,47	5,46	0,00	12,50	1,68	7,14	6,33
107 01 07	24520	Cadeira pré-escolar tipo "Ergos 04" classroom	01	09/2013	13,47	0,00	0,00	13,47	5,46	0,00	12,50	1,68	7,14	6,33
107 01 07	24521	Cadeira pré-escolar tipo "Ergos 04" classroom	01	09/2013	13,47	0,00	0,00	13,47	5,46	0,00	12,50	1,68	7,14	6,33
107 01 07	24522	Cadeira pré-escolar tipo "Ergos 04" classroom	01	09/2013	13,47	0,00	0,00	13,47	5,46	0,00	12,50	1,68	7,14	6,33
107 01 07	24523	Cadeira pré-escolar tipo "Ergos 04" classroom	01	09/2013	13,47	0,00	0,00	13,47	5,46	0,00	12,50	1,68	7,14	6,33
107 01 07	24524	Cadeira pré-escolar tipo "Ergos 04" classroom	01	09/2013	13,47	0,00	0,00	13,47	5,46	0,00	12,50	1,68	7,14	6,33
107 01 07	24525	Cadeira pré-escolar tipo "Ergos 04" classroom	01	09/2013	13,47	0,00	0,00	13,47	5,46	0,00	12,50	1,68	7,14	6,33
107 01 07	24526	Cadeira pré-escolar tipo "Ergos 04" classroom	01	09/2013	13,47	0,00	0,00	13,47	5,46	0,00	12,50	1,68	7,14	6,33
107 01 07	24527	Cadeira pré-escolar tipo "Ergos 04" classroom	01	09/2013	13,47	0,00	0,00	13,47	5,46	0,00	12,50	1,68	7,14	6,33
107 01 07	24528	Cadeira pré-escolar tipo "Ergos 04" classroom	01	09/2013	13,47	0,00	0,00	13,47	5,46	0,00	12,50	1,68	7,14	6,33
107 01 07	24529	Cadeira pré-escolar tipo "Ergos 04" classroom	01	09/2013	13,47	0,00	0,00	13,47	5,46	0,00	12,50	1,68	7,14	6,33
107 01 07	24530	Cadeira pré-escolar tipo "Ergos 04" classroom	01	09/2013	13,47	0,00	0,00	13,47	5,46	0,00	12,50	1,68	7,14	6,33
107 01 07	24531	Cadeira pré-escolar tipo "Ergos 04" classroom	01	09/2013	13,47	0,00	0,00	13,47	5,46	0,00	12,50	1,68	7,14	6,33
107 01 07	24532	Cadeira pré-escolar tipo "Ergos 04" classroom	01	09/2013	13,47	0,00	0,00	13,47	5,46	0,00	12,50	1,68	7,14	6,33
107 01 07	24533	Cadeira pré-escolar tipo "Ergos 04" classroom	01	09/2013	13,47	0,00	0,00	13,47	5,46	0,00	12,50	1,68	7,14	6,33
107 01 07	24534	Cadeira pré-escolar tipo "Ergos 04" classroom	01	09/2013	13,47	0,00	0,00	13,47	5,46	0,00	12,50	1,68	7,14	6,33
107 01 07	24535	Cadeira pré-escolar tipo "Ergos 04" classroom	01	09/2013	13,47	0,00	0,00	13,47	5,46	0,00	12,50	1,68	7,14	6,33
107 01 07	24536	Cadeira pré-escolar tipo "Ergos 04" classroom	01	09/2013	13,47	0,00	0,00	13,47	5,46	0,00	12,50	1,68	7,14	6,33
107 01 07	24537	Cadeira pré-escolar tipo "Ergos 04" classroom	01	09/2013	13,47	0,00	0,00	13,47	5,46	0,00	12,50	1,68	7,14	6,33
107 01 07	24538	Cadeira pré-escolar tipo "Ergos 04" classroom	01	09/2013	13,47	0,00	0,00	13,47	5,46	0,00	12,50	1,68	7,14	6,33
107 01 07	24539	Cadeira pré-escolar tipo "Ergos 04" classroom	01	09/2013	13,47	0,00	0,00	13,47	5,46	0,00	12,50	1,68	7,14	6,33
107 01 07	24540	Cadeira pré-escolar tipo "Ergos 04" classroom	01	09/2013	13,47	0,00	0,00	13,47	5,46	0,00	12,50	1,68	7,14	6,33
107 01 07	24541	Cadeira pré-escolar tipo "Ergos 04" classroom	01	09/2013	13,47	0,00	0,00	13,47	5,46	0,00	12,50	1,68	7,14	6,33
107 01 07	24542	Cadeira pré-escolar tipo "Ergos 04" classroom	01	09/2013	13,47	0,00	0,00	13,47	5,46	0,00	12,50	1,68	7,14	6,33
107 01 07	24543	Cadeira pré-escolar tipo "Ergos 04" classroom	01	09/2013	13,47	0,00	0,00	13,47	5,46	0,00	12,50	1,68	7,14	6,33
107 01 07	24544	Cadeira pré-escolar tipo "Ergos 04" classroom	01	09/2013	13,47	0,00	0,00	13,47	5,46	0,00	12,50	1,68	7,14	6,33
107 01 07	24545	Cadeira pré-escolar tipo "Ergos 04" classroom	01	09/2013	13,47	0,00	0,00	13,47	5,46	0,00	12,50	1,68	7,14	6,33



Município de Ourém

## Ficha de amortizações por conta

Ano: 2017

Bem			Aquisição		Alterações patrimoniais		Valor bruto	Amortizações					Situação atual do bem	
GH	Nº Invent.	Descrição do bem	Tipo	Data	Valor aquisição /avaliação	Aumentos	Diminuições	Anos ant.	Exercício		Acum ulados	Valor patrim.liq.		
									Extraord.	Taxa Valor				
Classificação patrimonial: 429														
107 01 07	24546	Cadeira pré-escolar tipo "Ergos 04" classroom	01	09/2013	13,47	0,00	0,00	13,47	5,46	0,00	12,50	1,68	7,14	6,33
107 01 07	24547	Cadeira pré-escolar tipo "Ergos 04" classroom	01	09/2013	13,47	0,00	0,00	13,47	5,46	0,00	12,50	1,68	7,14	6,33
107 01 07	24548	Cadeira pré-escolar tipo "Ergos 04" classroom	01	09/2013	13,47	0,00	0,00	13,47	5,46	0,00	12,50	1,68	7,14	6,33
107 01 07	24549	Cadeira pré-escolar tipo "Ergos 04" classroom	01	09/2013	13,47	0,00	0,00	13,47	5,46	0,00	12,50	1,68	7,14	6,33
107 01 07	24550	Cadeira pré-escolar tipo "Ergos 04" classroom	01	09/2013	13,47	0,00	0,00	13,47	5,46	0,00	12,50	1,68	7,14	6,33
107 01 07	24551	Cadeira pré-escolar tipo "Ergos 04" classroom	01	09/2013	13,47	0,00	0,00	13,47	5,46	0,00	12,50	1,68	7,14	6,33
107 01 07	24552	Cadeira pré-escolar tipo "Ergos 04" classroom	01	09/2013	13,47	0,00	0,00	13,47	5,46	0,00	12,50	1,68	7,14	6,33
107 01 07	24553	Cadeira pré-escolar tipo "Ergos 04" classroom	01	09/2013	13,47	0,00	0,00	13,47	5,46	0,00	12,50	1,68	7,14	6,33
107 01 07	24554	Cadeira pré-escolar tipo "Ergos 04" classroom	01	09/2013	13,47	0,00	0,00	13,47	5,46	0,00	12,50	1,68	7,14	6,33
107 01 07	24555	Cadeira pré-escolar tipo "Ergos 04" classroom	01	09/2013	13,47	0,00	0,00	13,47	5,46	0,00	12,50	1,68	7,14	6,33
107 01 07	24556	Cadeira pré-escolar tipo "Ergos 04" classroom	01	09/2013	13,47	0,00	0,00	13,47	5,46	0,00	12,50	1,68	7,14	6,33
107 01 07	24557	Cadeira pré-escolar tipo "Ergos 04" classroom	01	09/2013	13,47	0,00	0,00	13,47	5,46	0,00	12,50	1,68	7,14	6,33
107 01 07	24558	Cadeira pré-escolar tipo "Ergos 04" classroom	01	09/2013	13,47	0,00	0,00	13,47	5,46	0,00	12,50	1,68	7,14	6,33
107 01 07	24559	Cadeira pré-escolar tipo "Ergos 04" classroom	01	09/2013	13,47	0,00	0,00	13,47	5,46	0,00	12,50	1,68	7,14	6,33
107 01 07	24560	Cadeira pré-escolar tipo "Ergos 04" classroom	01	09/2013	13,47	0,00	0,00	13,47	5,46	0,00	12,50	1,68	7,14	6,33
107 01 07	24561	Cadeira pré-escolar tipo "Ergos 04" classroom	01	09/2013	13,47	0,00	0,00	13,47	5,46	0,00	12,50	1,68	7,14	6,33
107 01 07	24562	Cadeira pré-escolar tipo "Ergos 04" classroom	01	09/2013	13,47	0,00	0,00	13,47	5,46	0,00	12,50	1,68	7,14	6,33
107 01 07	24563	Cadeira pré-escolar tipo "Ergos 04" classroom	01	09/2013	13,47	0,00	0,00	13,47	5,46	0,00	12,50	1,68	7,14	6,33
107 01 07	24564	Cadeira pré-escolar tipo "Ergos 04" classroom	01	09/2013	13,47	0,00	0,00	13,47	5,46	0,00	12,50	1,68	7,14	6,33
107 01 07	24565	Cadeira pré-escolar tipo "Ergos 04" classroom	01	09/2013	13,47	0,00	0,00	13,47	5,46	0,00	12,50	1,68	7,14	6,33
107 01 07	24566	Cadeira pré-escolar tipo "Ergos 04" classroom	01	09/2013	13,47	0,00	0,00	13,47	5,46	0,00	12,50	1,68	7,14	6,33
107 01 07	24567	Cadeira pré-escolar tipo "Ergos 04" classroom	01	09/2013	13,47	0,00	0,00	13,47	5,46	0,00	12,50	1,68	7,14	6,33
107 01 07	24568	Cadeira pré-escolar tipo "Ergos 04" classroom	01	09/2013	13,47	0,00	0,00	13,47	5,46	0,00	12,50	1,68	7,14	6,33
107 01 07	24569	Cadeira pré-escolar tipo "Ergos 04" classroom	01	09/2013	13,47	0,00	0,00	13,47	5,46	0,00	12,50	1,68	7,14	6,33
107 01 07	24570	Cadeira pré-escolar tipo "Ergos 04" classroom	01	09/2013	13,47	0,00	0,00	13,47	5,46	0,00	12,50	1,68	7,14	6,33
107 01 07	24571	Cadeira pré-escolar tipo "Ergos 04" classroom	01	09/2013	13,47	0,00	0,00	13,47	5,46	0,00	12,50	1,68	7,14	6,33
107 01 07	24572	Cadeira pré-escolar tipo "Ergos 04" classroom	01	09/2013	13,47	0,00	0,00	13,47	5,46	0,00	12,50	1,68	7,14	6,33
107 01 07	24573	Cadeira pré-escolar tipo "Ergos 04" classroom	01	09/2013	13,47	0,00	0,00	13,47	5,46	0,00	12,50	1,68	7,14	6,33
107 01 07	24574	Cadeira pré-escolar tipo "Ergos 04" classroom	01	09/2013	13,47	0,00	0,00	13,47	5,46	0,00	12,50	1,68	7,14	6,33





Município de Ourém

## Ficha de amortizações por conta

Ano: 2017

Bem			Aquisição		Alterações patrimoniais		Valor bruto	Amortizações					Situação atual do bem	
GH	Nº Invent.	Descrição do bem	Tipo	Data	Valor aquisição /avaliação	Aumentos	Diminuições	Anos ant.	Exercício		Acum ulados	Valor patrim.liq.		
									Extraord.	Taxa				
Classificação patrimonial: 429														
107 01 07	24575	Cadeira pré-escolar tipo "Ergos 04" classroom	01	09/2013	13,47	0,00	0,00	13,47	5,46	0,00	12,50	1,68	7,14	6,33
107 01 07	24576	Cadeira pré-escolar tipo "Ergos 04" classroom	01	09/2013	13,47	0,00	0,00	13,47	5,46	0,00	12,50	1,68	7,14	6,33
107 01 07	24577	Cadeira pré-escolar tipo "Ergos 04" classroom	01	09/2013	13,47	0,00	0,00	13,47	5,46	0,00	12,50	1,68	7,14	6,33
107 01 07	24578	Cadeira pré-escolar tipo "Ergos 04" classroom	01	09/2013	13,47	0,00	0,00	13,47	5,46	0,00	12,50	1,68	7,14	6,33
107 01 07	24579	Cadeira pré-escolar tipo "Ergos 04" classroom	01	09/2013	13,47	0,00	0,00	13,47	5,46	0,00	12,50	1,68	7,14	6,33
107 01 07	24580	Cadeira pré-escolar tipo "Ergos 04" classroom	01	09/2013	13,47	0,00	0,00	13,47	5,46	0,00	12,50	1,68	7,14	6,33
107 01 07	24581	Cadeira pré-escolar tipo "Ergos 04" classroom	01	09/2013	13,47	0,00	0,00	13,47	5,46	0,00	12,50	1,68	7,14	6,33
107 01 07	24582	Cadeira pré-escolar tipo "Ergos 04" classroom	01	09/2013	13,47	0,00	0,00	13,47	5,46	0,00	12,50	1,68	7,14	6,33
107 01 07	24583	Cadeira pré-escolar tipo "Ergos 04" classroom	01	09/2013	13,47	0,00	0,00	13,47	5,46	0,00	12,50	1,68	7,14	6,33
107 01 07	24584	Cadeira pré-escolar tipo "Ergos 04" classroom	01	09/2013	13,47	0,00	0,00	13,47	5,46	0,00	12,50	1,68	7,14	6,33
107 01 07	24585	Cadeira pré-escolar tipo "Ergos 04" classroom	01	09/2013	13,47	0,00	0,00	13,47	5,46	0,00	12,50	1,68	7,14	6,33
107 01 07	24586	Cadeira pré-escolar tipo "Ergos 04" classroom	01	09/2013	13,47	0,00	0,00	13,47	5,46	0,00	12,50	1,68	7,14	6,33
107 01 07	24587	Cadeira pré-escolar tipo "Ergos 04" classroom	01	09/2013	13,47	0,00	0,00	13,47	5,46	0,00	12,50	1,68	7,14	6,33
107 01 07	24588	Cadeira pré-escolar tipo "Ergos 04" classroom	01	09/2013	13,47	0,00	0,00	13,47	5,46	0,00	12,50	1,68	7,14	6,33
107 01 07	24589	Cadeira pré-escolar tipo "Ergos 04" classroom	01	09/2013	13,47	0,00	0,00	13,47	5,46	0,00	12,50	1,68	7,14	6,33
107 01 07	24590	Cadeira pré-escolar tipo "Ergos 04" classroom	01	09/2013	13,47	0,00	0,00	13,47	5,46	0,00	12,50	1,68	7,14	6,33
107 01 07	24591	Cadeira pré-escolar tipo "Ergos 04" classroom	01	09/2013	13,47	0,00	0,00	13,47	5,46	0,00	12,50	1,68	7,14	6,33
107 01 07	24592	Cadeira pré-escolar tipo "Ergos 04" classroom	01	09/2013	13,47	0,00	0,00	13,47	5,46	0,00	12,50	1,68	7,14	6,33
107 01 07	24593	Cadeira pré-escolar tipo "Ergos 04" classroom	01	09/2013	13,47	0,00	0,00	13,47	5,46	0,00	12,50	1,68	7,14	6,33
107 01 07	24594	Cadeira pré-escolar tipo "Ergos 04" classroom	01	09/2013	13,47	0,00	0,00	13,47	5,46	0,00	12,50	1,68	7,14	6,33
107 01 07	24595	Cadeira pré-escolar tipo "Ergos 04" classroom	01	09/2013	13,47	0,00	0,00	13,47	5,46	0,00	12,50	1,68	7,14	6,33
107 01 07	24596	Cadeira pré-escolar tipo "Ergos 04" classroom	01	09/2013	13,47	0,00	0,00	13,47	5,46	0,00	12,50	1,68	7,14	6,33
107 01 07	24597	Cadeira pré-escolar tipo "Ergos 04" classroom	01	09/2013	13,47	0,00	0,00	13,47	5,46	0,00	12,50	1,68	7,14	6,33
107 01 07	24598	Cadeira pré-escolar tipo "Ergos 04" classroom	01	09/2013	13,47	0,00	0,00	13,47	5,46	0,00	12,50	1,68	7,14	6,33
107 01 07	24599	Cadeira pré-escolar tipo "Ergos 04" classroom	01	09/2013	13,47	0,00	0,00	13,47	5,46	0,00	12,50	1,68	7,14	6,33
107 01 07	24600	Cadeira pré-escolar tipo "Ergos 04" classroom	01	09/2013	13,47	0,00	0,00	13,47	5,46	0,00	12,50	1,68	7,14	6,33
107 01 07	24601	Cadeira pré-escolar tipo "Ergos 04" classroom	01	09/2013	13,47	0,00	0,00	13,47	5,46	0,00	12,50	1,68	7,14	6,33
107 01 07	24602	Cadeira pré-escolar tipo "Ergos 04" classroom	01	09/2013	13,47	0,00	0,00	13,47	5,46	0,00	12,50	1,68	7,14	6,33
107 01 07	24603	Cadeira pré-escolar tipo "Ergos 04" classroom	01	09/2013	13,47	0,00	0,00	13,47	5,46	0,00	12,50	1,68	7,14	6,33



Município de Ourém

## Ficha de amortizações por conta

Ano: 2017

Bem			Aquisição		Alterações patrimoniais		Valor bruto	Amortizações					Situação atual do bem	
GH	Nº Invent.	Descrição do bem	Tipo	Data	Valor aquisição /avaliação	Aumentos	Diminuições	Anos ant.	Exercício		Acum ulados	Valor patrim.liq.		
									Extraord.	Taxa				
Classificação patrimonial: 429														
107 01 07	24604	Cadeira pré-escolar tipo "Ergos 04" classroom	01	09/2013	13,47	0,00	0,00	13,47	5,46	0,00	12,50	1,68	7,14	6,33
107 01 07	24605	Cadeira pré-escolar tipo "Ergos 04" classroom	01	09/2013	13,47	0,00	0,00	13,47	5,46	0,00	12,50	1,68	7,14	6,33
107 01 07	24606	Cadeira pré-escolar tipo "Ergos 04" classroom	01	09/2013	13,47	0,00	0,00	13,47	5,46	0,00	12,50	1,68	7,14	6,33
107 01 07	24607	Cadeira pré-escolar tipo "Ergos 04" classroom	01	09/2013	13,47	0,00	0,00	13,47	5,46	0,00	12,50	1,68	7,14	6,33
107 01 07	24608	Cadeira pré-escolar tipo "Ergos 04" classroom	01	09/2013	13,47	0,00	0,00	13,47	5,46	0,00	12,50	1,68	7,14	6,33
107 01 07	24609	Cadeira pré-escolar tipo "Ergos 04" classroom	01	09/2013	13,47	0,00	0,00	13,47	5,46	0,00	12,50	1,68	7,14	6,33
107 01 07	24610	Cadeira pré-escolar tipo "Ergos 04" classroom	01	09/2013	13,47	0,00	0,00	13,47	5,46	0,00	12,50	1,68	7,14	6,33
107 01 07	24611	Cadeira pré-escolar tipo "Ergos 04" classroom	01	09/2013	13,47	0,00	0,00	13,47	5,46	0,00	12,50	1,68	7,14	6,33
107 01 07	24612	Cadeira pré-escolar tipo "Ergos 04" classroom	01	09/2013	13,47	0,00	0,00	13,47	5,46	0,00	12,50	1,68	7,14	6,33
107 01 07	24613	Cadeira pré-escolar tipo "Ergos 04" classroom	01	09/2013	13,47	0,00	0,00	13,47	5,46	0,00	12,50	1,68	7,14	6,33
107 01 07	24614	Cadeira pré-escolar tipo "Ergos 04" classroom	01	09/2013	13,47	0,00	0,00	13,47	5,46	0,00	12,50	1,68	7,14	6,33
107 01 07	24615	Cadeira pré-escolar tipo "Ergos 04" classroom	01	09/2013	13,47	0,00	0,00	13,47	5,46	0,00	12,50	1,68	7,14	6,33
107 01 07	24616	Cadeira pré-escolar tipo "Ergos 04" classroom	01	09/2013	13,47	0,00	0,00	13,47	5,46	0,00	12,50	1,68	7,14	6,33
107 01 07	24617	Cadeira pré-escolar tipo "Ergos 04" classroom	01	09/2013	13,47	0,00	0,00	13,47	5,46	0,00	12,50	1,68	7,14	6,33
107 01 07	24618	Cadeira pré-escolar tipo "Ergos 04" classroom	01	09/2013	13,47	0,00	0,00	13,47	5,46	0,00	12,50	1,68	7,14	6,33
107 01 07	24619	Cadeira pré-escolar tipo "Ergos 04" classroom	01	09/2013	13,47	0,00	0,00	13,47	5,46	0,00	12,50	1,68	7,14	6,33
107 01 07	24620	Cadeira pré-escolar tipo "Ergos 04" classroom	01	09/2013	13,47	0,00	0,00	13,47	5,46	0,00	12,50	1,68	7,14	6,33
107 01 07	24621	Cadeira pré-escolar tipo "Ergos 04" classroom	01	09/2013	13,47	0,00	0,00	13,47	5,46	0,00	12,50	1,68	7,14	6,33
107 01 07	24622	Cadeira pré-escolar tipo "Ergos 04" classroom	01	09/2013	13,47	0,00	0,00	13,47	5,46	0,00	12,50	1,68	7,14	6,33
107 01 07	24623	Cadeira pré-escolar tipo "Ergos 04" classroom	01	09/2013	13,47	0,00	0,00	13,47	5,46	0,00	12,50	1,68	7,14	6,33
107 01 07	24624	Cadeira pré-escolar tipo "Ergos 04" classroom	01	09/2013	13,47	0,00	0,00	13,47	5,46	0,00	12,50	1,68	7,14	6,33
107 01 07	24625	Cadeira pré-escolar tipo "Ergos 04" classroom	01	09/2013	13,47	0,00	0,00	13,47	5,46	0,00	12,50	1,68	7,14	6,33
107 01 07	24626	Cadeira pré-escolar tipo "Ergos 04" classroom	01	09/2013	13,47	0,00	0,00	13,47	5,46	0,00	12,50	1,68	7,14	6,33
107 01 07	24627	Cadeira pré-escolar tipo "Ergos 04" classroom	01	09/2013	13,47	0,00	0,00	13,47	5,46	0,00	12,50	1,68	7,14	6,33
107 01 07	24628	Cadeira pré-escolar tipo "Ergos 04" classroom	01	09/2013	13,47	0,00	0,00	13,47	5,46	0,00	12,50	1,68	7,14	6,33
107 01 07	24629	Cadeira pré-escolar tipo "Ergos 04" classroom	01	09/2013	13,47	0,00	0,00	13,47	5,46	0,00	12,50	1,68	7,14	6,33
107 01 07	24630	Cadeira pré-escolar tipo "Ergos 04" classroom	01	09/2013	13,47	0,00	0,00	13,47	5,46	0,00	12,50	1,68	7,14	6,33
107 01 07	24631	Cadeira pré-escolar tipo "Ergos 04" classroom	01	09/2013	13,47	0,00	0,00	13,47	5,46	0,00	12,50	1,68	7,14	6,33
107 01 07	24632	Cadeira pré-escolar tipo "Ergos 04" classroom	01	09/2013	13,47	0,00	0,00	13,47	5,46	0,00	12,50	1,68	7,14	6,33



Município de Ourém

## Ficha de amortizações por conta

Ano: 2017

Bem			Aquisição		Alterações patrimoniais		Valor bruto	Amortizações					Situação atual do bem	
GH	Nº Invent.	Descrição do bem	Tipo	Data	Valor aquisição /avaliação	Aumentos	Diminuições	Anos ant.	Exercício		Acum ulados	Valor patrim.liq.		
									Extraord.	Taxa Valor				
Classificação patrimonial: 429														
107 01 07	24633	Cadeira pré-escolar tipo "Ergos 04" classroom	01	09/2013	13,47	0,00	0,00	13,47	5,46	0,00	12,50	1,68	7,14	6,33
107 01 07	24634	Cadeira pré-escolar tipo "Ergos 04" classroom	01	09/2013	13,47	0,00	0,00	13,47	5,46	0,00	12,50	1,68	7,14	6,33
107 01 07	24635	Cadeira pré-escolar tipo "Ergos 04" classroom	01	09/2013	13,47	0,00	0,00	13,47	5,46	0,00	12,50	1,68	7,14	6,33
107 01 07	24636	Cadeira pré-escolar tipo "Ergos 04" classroom	01	09/2013	13,47	0,00	0,00	13,47	5,46	0,00	12,50	1,68	7,14	6,33
107 01 07	24637	Cadeira pré-escolar tipo "Ergos 04" classroom	01	09/2013	13,47	0,00	0,00	13,47	5,46	0,00	12,50	1,68	7,14	6,33
107 01 07	24638	Cadeira pré-escolar tipo "Ergos 04" classroom	01	09/2013	13,47	0,00	0,00	13,47	5,46	0,00	12,50	1,68	7,14	6,33
107 01 07	24639	Cadeira pré-escolar tipo "Ergos 04" classroom	01	09/2013	13,47	0,00	0,00	13,47	5,46	0,00	12,50	1,68	7,14	6,33
107 01 07	24640	Cadeira pré-escolar tipo "Ergos 04" classroom	01	09/2013	13,47	0,00	0,00	13,47	5,46	0,00	12,50	1,68	7,14	6,33
107 01 07	24641	Cadeira pré-escolar tipo "Ergos 04" classroom	01	09/2013	13,47	0,00	0,00	13,47	5,46	0,00	12,50	1,68	7,14	6,33
107 01 07	24642	Cadeira pré-escolar tipo "Ergos 04" classroom	01	09/2013	13,47	0,00	0,00	13,47	5,46	0,00	12,50	1,68	7,14	6,33
107 01 07	24643	Cadeira pré-escolar tipo "Ergos 04" classroom	01	09/2013	13,47	0,00	0,00	13,47	5,46	0,00	12,50	1,68	7,14	6,33
107 01 07	24644	Cadeira pré-escolar tipo "Ergos 04" classroom	01	09/2013	13,47	0,00	0,00	13,47	5,46	0,00	12,50	1,68	7,14	6,33
107 01 07	24645	Cadeira pré-escolar tipo "Ergos 04" classroom	01	09/2013	13,47	0,00	0,00	13,47	5,46	0,00	12,50	1,68	7,14	6,33
107 01 07	24646	Cadeira pré-escolar tipo "Ergos 04" classroom	01	09/2013	13,47	0,00	0,00	13,47	5,46	0,00	12,50	1,68	7,14	6,33
107 01 07	24647	Cadeira pré-escolar tipo "Ergos 04" classroom	01	09/2013	13,47	0,00	0,00	13,47	5,46	0,00	12,50	1,68	7,14	6,33
107 01 07	24648	Cadeira pré-escolar tipo "Ergos 04" classroom	01	09/2013	13,47	0,00	0,00	13,47	5,46	0,00	12,50	1,68	7,14	6,33
107 01 07	24649	Cadeira pré-escolar tipo "Ergos 04" classroom	01	09/2013	13,47	0,00	0,00	13,47	5,46	0,00	12,50	1,68	7,14	6,33
107 01 07	24650	Cadeira pré-escolar tipo "Ergos 04" classroom	01	09/2013	13,47	0,00	0,00	13,47	5,46	0,00	12,50	1,68	7,14	6,33
107 01 07	24651	Cadeira pré-escolar tipo "Ergos 04" classroom	01	09/2013	13,47	0,00	0,00	13,47	5,46	0,00	12,50	1,68	7,14	6,33
107 01 07	24652	Cadeira pré-escolar tipo "Ergos 04" classroom	01	09/2013	13,47	0,00	0,00	13,47	5,46	0,00	12,50	1,68	7,14	6,33
107 01 07	24653	Cadeira pré-escolar tipo "Ergos 04" classroom	01	09/2013	13,47	0,00	0,00	13,47	5,46	0,00	12,50	1,68	7,14	6,33
107 01 07	24654	Cadeira pré-escolar tipo "Ergos 04" classroom	01	09/2013	13,47	0,00	0,00	13,47	5,46	0,00	12,50	1,68	7,14	6,33
107 01 07	24655	Cadeira pré-escolar tipo "Ergos 04" classroom	01	09/2013	13,47	0,00	0,00	13,47	5,46	0,00	12,50	1,68	7,14	6,33
107 01 07	24656	Cadeira pré-escolar tipo "Ergos 04" classroom	01	09/2013	13,47	0,00	0,00	13,47	5,46	0,00	12,50	1,68	7,14	6,33
107 01 07	24657	Cadeira pré-escolar tipo "Ergos 04" classroom	01	09/2013	13,47	0,00	0,00	13,47	5,46	0,00	12,50	1,68	7,14	6,33
107 01 07	24658	Cadeira pré-escolar tipo "Ergos 04" classroom	01	09/2013	13,47	0,00	0,00	13,47	5,46	0,00	12,50	1,68	7,14	6,33
107 01 07	24659	Cadeira pré-escolar tipo "Ergos 04" classroom	01	09/2013	13,47	0,00	0,00	13,47	5,46	0,00	12,50	1,68	7,14	6,33
107 01 07	24660	Cadeira pré-escolar tipo "Ergos 04" classroom	01	09/2013	13,47	0,00	0,00	13,47	5,46	0,00	12,50	1,68	7,14	6,33
107 01 07	24661	Cadeira pré-escolar tipo "Ergos 04" classroom	01	09/2013	13,47	0,00	0,00	13,47	5,46	0,00	12,50	1,68	7,14	6,33



Município de Ourém

## Ficha de amortizações por conta

Ano: 2017

Bem			Aquisição		Alterações patrimoniais		Valor bruto	Amortizações					Situação atual do bem	
GH	Nº Invent.	Descrição do bem	Tipo	Data	Valor aquisição /avaliação	Aumentos	Diminuições	Anos ant.	Exercício		Acum ulados	Valor patrim.liq.		
									Extraord.	Taxa Valor				
Classificação patrimonial: 429														
107 01 07	24662	Cadeira pré-escolar tipo "Ergos 04" classroom	01	09/2013	13,47	0,00	0,00	13,47	5,46	0,00	12,50	1,68	7,14	6,33
107 01 07	24663	Cadeira pré-escolar tipo "Ergos 04" classroom	01	09/2013	13,47	0,00	0,00	13,47	5,46	0,00	12,50	1,68	7,14	6,33
107 01 07	24664	Cadeira pré-escolar tipo "Ergos 04" classroom	01	09/2013	13,47	0,00	0,00	13,47	5,46	0,00	12,50	1,68	7,14	6,33
107 01 07	24665	Cadeira pré-escolar tipo "Ergos 04" classroom	01	09/2013	13,47	0,00	0,00	13,47	5,46	0,00	12,50	1,68	7,14	6,33
107 01 07	24666	Cadeira pré-escolar tipo "Ergos 04" classroom	01	09/2013	13,47	0,00	0,00	13,47	5,46	0,00	12,50	1,68	7,14	6,33
107 01 07	24667	Cadeira pré-escolar tipo "Ergos 04" classroom	01	09/2013	13,47	0,00	0,00	13,47	5,46	0,00	12,50	1,68	7,14	6,33
107 01 07	24668	Cadeira pré-escolar tipo "Ergos 04" classroom	01	09/2013	13,47	0,00	0,00	13,47	5,46	0,00	12,50	1,68	7,14	6,33
107 01 07	24669	Cadeira pré-escolar tipo "Ergos 04" classroom	01	09/2013	13,47	0,00	0,00	13,47	5,46	0,00	12,50	1,68	7,14	6,33
107 01 07	24670	Cadeira pré-escolar tipo "Ergos 04" classroom	01	09/2013	13,47	0,00	0,00	13,47	5,46	0,00	12,50	1,68	7,14	6,33
107 01 07	24671	Cadeira pré-escolar tipo "Ergos 04" classroom	01	09/2013	13,47	0,00	0,00	13,47	5,46	0,00	12,50	1,68	7,14	6,33
107 01 07	24672	Cadeira pré-escolar tipo "Ergos 04" classroom	01	09/2013	13,47	0,00	0,00	13,47	5,46	0,00	12,50	1,68	7,14	6,33
107 01 07	24673	Cadeira pré-escolar tipo "Ergos 04" classroom	01	09/2013	13,47	0,00	0,00	13,47	5,46	0,00	12,50	1,68	7,14	6,33
107 01 07	24674	Cadeira pré-escolar tipo "Ergos 04" classroom	01	09/2013	13,47	0,00	0,00	13,47	5,46	0,00	12,50	1,68	7,14	6,33
107 01 07	24675	Cadeira pré-escolar tipo "Ergos 04" classroom	01	09/2013	13,47	0,00	0,00	13,47	5,46	0,00	12,50	1,68	7,14	6,33
107 01 07	24676	Cadeira pré-escolar tipo "Ergos 04" classroom	01	09/2013	13,47	0,00	0,00	13,47	5,46	0,00	12,50	1,68	7,14	6,33
107 01 07	24677	Cadeira pré-escolar tipo "Ergos 04" classroom	01	09/2013	13,47	0,00	0,00	13,47	5,46	0,00	12,50	1,68	7,14	6,33
107 01 07	24678	Cadeira pré-escolar tipo "Ergos 04" classroom	01	09/2013	13,47	0,00	0,00	13,47	5,46	0,00	12,50	1,68	7,14	6,33
107 01 07	24679	Cadeira pré-escolar tipo "Ergos 04" classroom	01	09/2013	13,47	0,00	0,00	13,47	5,46	0,00	12,50	1,68	7,14	6,33
107 01 07	24680	Cadeira pré-escolar tipo "Ergos 04" classroom	01	09/2013	13,47	0,00	0,00	13,47	5,46	0,00	12,50	1,68	7,14	6,33
107 01 07	24681	Cadeira pré-escolar tipo "Ergos 04" classroom	01	09/2013	13,47	0,00	0,00	13,47	5,46	0,00	12,50	1,68	7,14	6,33
107 01 07	24682	Cadeira pré-escolar tipo "Ergos 04" classroom	01	09/2013	13,47	0,00	0,00	13,47	5,46	0,00	12,50	1,68	7,14	6,33
107 01 07	24683	Cadeira pré-escolar tipo "Ergos 04" classroom	01	09/2013	13,47	0,00	0,00	13,47	5,46	0,00	12,50	1,68	7,14	6,33
107 01 07	24684	Cadeira pré-escolar tipo "Ergos 04" classroom	01	09/2013	13,47	0,00	0,00	13,47	5,46	0,00	12,50	1,68	7,14	6,33
107 01 07	24685	Cadeira pré-escolar tipo "Ergos 04" classroom	01	09/2013	13,47	0,00	0,00	13,47	5,46	0,00	12,50	1,68	7,14	6,33
107 01 07	24686	Cadeira pré-escolar tipo "Ergos 04" classroom	01	09/2013	13,47	0,00	0,00	13,47	5,46	0,00	12,50	1,68	7,14	6,33
107 01 07	24687	Cadeira pré-escolar tipo "Ergos 04" classroom	01	09/2013	13,47	0,00	0,00	13,47	5,46	0,00	12,50	1,68	7,14	6,33
107 01 07	24688	Cadeira pré-escolar tipo "Ergos 04" classroom	01	09/2013	13,47	0,00	0,00	13,47	5,46	0,00	12,50	1,68	7,14	6,33
107 01 07	24689	Cadeira pré-escolar tipo "Ergos 04" classroom	01	09/2013	13,47	0,00	0,00	13,47	5,46	0,00	12,50	1,68	7,14	6,33
107 01 07	24690	Cadeira pré-escolar tipo "Ergos 04" classroom	01	09/2013	13,47	0,00	0,00	13,47	5,46	0,00	12,50	1,68	7,14	6,33



Município de Ourém

## Ficha de amortizações por conta

Ano: 2017

Bem			Aquisição		Alterações patrimoniais		Valor bruto	Amortizações					Situação atual do bem	
GH	Nº Invent.	Descrição do bem	Tipo	Data	Valor aquisição /avaliação	Aumentos	Diminuições	Anos ant.	Exercício		Acum ulados	Valor patrim.liq.		
									Extraord.	Taxa				
Classificação patrimonial: 429														
107 01 07	24691	Cadeira pré-escolar tipo "Ergos 04" classroom	01	09/2013	13,47	0,00	0,00	13,47	5,46	0,00	12,50	1,68	7,14	6,33
107 01 07	24692	Cadeira pré-escolar tipo "Ergos 04" classroom	01	09/2013	13,47	0,00	0,00	13,47	5,46	0,00	12,50	1,68	7,14	6,33
107 01 07	24693	Cadeira pré-escolar tipo "Ergos 04" classroom	01	09/2013	13,47	0,00	0,00	13,47	5,46	0,00	12,50	1,68	7,14	6,33
107 01 07	24694	Cadeira pré-escolar tipo "Ergos 04" classroom	01	09/2013	13,47	0,00	0,00	13,47	5,46	0,00	12,50	1,68	7,14	6,33
107 01 07	24695	Cadeira pré-escolar tipo "Ergos 04" classroom	01	09/2013	13,47	0,00	0,00	13,47	5,46	0,00	12,50	1,68	7,14	6,33
107 01 07	24696	Cadeira pré-escolar tipo "Ergos 04" classroom	01	09/2013	13,47	0,00	0,00	13,47	5,46	0,00	12,50	1,68	7,14	6,33
107 01 07	24697	Cadeira pré-escolar tipo "Ergos 04" classroom	01	09/2013	13,47	0,00	0,00	13,47	5,46	0,00	12,50	1,68	7,14	6,33
107 01 07	24698	Cadeira pré-escolar tipo "Ergos 04" classroom	01	09/2013	13,47	0,00	0,00	13,47	5,46	0,00	12,50	1,68	7,14	6,33
107 01 07	24699	Cadeira pré-escolar tipo "Ergos 04" classroom	01	09/2013	13,47	0,00	0,00	13,47	5,46	0,00	12,50	1,68	7,14	6,33
107 01 07	24700	Cadeira pré-escolar tipo "Ergos 04" classroom	01	09/2013	13,47	0,00	0,00	13,47	5,46	0,00	12,50	1,68	7,14	6,33
107 01 07	24701	Cadeira pré-escolar tipo "Ergos 04" classroom	01	09/2013	13,47	0,00	0,00	13,47	5,46	0,00	12,50	1,68	7,14	6,33
107 01 07	24702	Cadeira pré-escolar tipo "Ergos 04" classroom	01	09/2013	13,47	0,00	0,00	13,47	5,46	0,00	12,50	1,68	7,14	6,33
107 01 07	24703	Cadeira pré-escolar tipo "Ergos 05" classroom	01	09/2013	14,70	0,00	0,00	14,70	5,98	0,00	12,50	1,84	7,82	6,88
107 01 07	24704	Cadeira pré-escolar tipo "Ergos 05" classroom	01	09/2013	14,70	0,00	0,00	14,70	5,98	0,00	12,50	1,84	7,82	6,88
107 01 07	24705	Cadeira pré-escolar tipo "Ergos 05" classroom	01	09/2013	14,70	0,00	0,00	14,70	5,98	0,00	12,50	1,84	7,82	6,88
107 01 07	24706	Cadeira pré-escolar tipo "Ergos 05" classroom	01	09/2013	14,70	0,00	0,00	14,70	5,98	0,00	12,50	1,84	7,82	6,88
107 01 07	24707	Cadeira pré-escolar tipo "Ergos 05" classroom	01	09/2013	14,70	0,00	0,00	14,70	5,98	0,00	12,50	1,84	7,82	6,88
107 01 07	24708	Cadeira pré-escolar tipo "Ergos 05" classroom	01	09/2013	14,70	0,00	0,00	14,70	5,98	0,00	12,50	1,84	7,82	6,88
107 01 07	24709	Cadeira pré-escolar tipo "Ergos 05" classroom	01	09/2013	14,70	0,00	0,00	14,70	5,98	0,00	12,50	1,84	7,82	6,88
107 01 07	24710	Cadeira pré-escolar tipo "Ergos 05" classroom	01	09/2013	14,70	0,00	0,00	14,70	5,98	0,00	12,50	1,84	7,82	6,88
107 01 07	24711	Cadeira pré-escolar tipo "Ergos 05" classroom	01	09/2013	14,70	0,00	0,00	14,70	5,98	0,00	12,50	1,84	7,82	6,88
107 01 07	24712	Cadeira pré-escolar tipo "Ergos 05" classroom	01	09/2013	14,70	0,00	0,00	14,70	5,98	0,00	12,50	1,84	7,82	6,88
107 01 07	24713	Cadeira pré-escolar tipo "Ergos 05" classroom	01	09/2013	14,70	0,00	0,00	14,70	5,98	0,00	12,50	1,84	7,82	6,88
107 01 07	24714	Cadeira pré-escolar tipo "Ergos 05" classroom	01	09/2013	14,70	0,00	0,00	14,70	5,98	0,00	12,50	1,84	7,82	6,88
107 01 07	24715	Cadeira pré-escolar tipo "Ergos 05" classroom	01	09/2013	14,70	0,00	0,00	14,70	5,98	0,00	12,50	1,84	7,82	6,88
107 01 07	24716	Cadeira pré-escolar tipo "Ergos 05" classroom	01	09/2013	14,70	0,00	0,00	14,70	5,98	0,00	12,50	1,84	7,82	6,88
107 01 07	24717	Cadeira pré-escolar tipo "Ergos 05" classroom	01	09/2013	14,70	0,00	0,00	14,70	5,98	0,00	12,50	1,84	7,82	6,88
107 01 07	24718	Cadeira pré-escolar tipo "Ergos 05" classroom	01	09/2013	14,70	0,00	0,00	14,70	5,98	0,00	12,50	1,84	7,82	6,88
107 01 07	24719	Cadeira pré-escolar tipo "Ergos 05" classroom	01	09/2013	14,70	0,00	0,00	14,70	5,98	0,00	12,50	1,84	7,82	6,88



Município de Ourém

## Ficha de amortizações por conta

Ano: 2017

Bem			Aquisição		Alterações patrimoniais		Valor bruto	Amortizações					Situação atual do bem	
GH	Nº Invent.	Descrição do bem	Tipo	Data	Valor aquisição /avaliação	Aumentos	Diminuições	Anos ant.	Exercício		Acum ulados	Valor patrim.liq.		
									Extraord.	Taxa Valor				
Classificação patrimonial: 429														
107 01 07	24720	Cadeira pré-escolar tipo "Ergos 05" classroom	01	09/2013	14,70	0,00	0,00	14,70	5,98	0,00	12,50	1,84	7,82	6,88
107 01 07	24721	Cadeira pré-escolar tipo "Ergos 05" classroom	01	09/2013	14,70	0,00	0,00	14,70	5,98	0,00	12,50	1,84	7,82	6,88
107 01 07	24722	Cadeira pré-escolar tipo "Ergos 05" classroom	01	09/2013	14,70	0,00	0,00	14,70	5,98	0,00	12,50	1,84	7,82	6,88
107 01 07	24723	Cadeira pré-escolar tipo "Ergos 05" classroom	01	09/2013	14,70	0,00	0,00	14,70	5,98	0,00	12,50	1,84	7,82	6,88
107 01 07	24724	Cadeira pré-escolar tipo "Ergos 05" classroom	01	09/2013	14,70	0,00	0,00	14,70	5,98	0,00	12,50	1,84	7,82	6,88
107 01 07	24725	Cadeira pré-escolar tipo "Ergos 05" classroom	01	09/2013	14,70	0,00	0,00	14,70	5,98	0,00	12,50	1,84	7,82	6,88
107 01 07	24726	Cadeira pré-escolar tipo "Ergos 05" classroom	01	09/2013	14,70	0,00	0,00	14,70	5,98	0,00	12,50	1,84	7,82	6,88
107 01 07	24727	Cadeira pré-escolar tipo "Ergos 05" classroom	01	09/2013	14,70	0,00	0,00	14,70	5,98	0,00	12,50	1,84	7,82	6,88
107 01 07	24728	Cadeira pré-escolar tipo "Ergos 05" classroom	01	09/2013	14,70	0,00	0,00	14,70	5,98	0,00	12,50	1,84	7,82	6,88
107 01 07	24729	Cadeira pré-escolar tipo "Ergos 05" classroom	01	09/2013	14,70	0,00	0,00	14,70	5,98	0,00	12,50	1,84	7,82	6,88
107 01 07	24730	Cadeira pré-escolar tipo "Ergos 05" classroom	01	09/2013	14,70	0,00	0,00	14,70	5,98	0,00	12,50	1,84	7,82	6,88
107 01 07	24731	Cadeira pré-escolar tipo "Ergos 05" classroom	01	09/2013	14,70	0,00	0,00	14,70	5,98	0,00	12,50	1,84	7,82	6,88
107 01 07	24732	Cadeira pré-escolar tipo "Ergos 05" classroom	01	09/2013	14,70	0,00	0,00	14,70	5,98	0,00	12,50	1,84	7,82	6,88
107 01 07	24733	Cadeira pré-escolar tipo "Ergos 05" classroom	01	09/2013	14,70	0,00	0,00	14,70	5,98	0,00	12,50	1,84	7,82	6,88
107 01 07	24734	Cadeira pré-escolar tipo "Ergos 05" classroom	01	09/2013	14,70	0,00	0,00	14,70	5,98	0,00	12,50	1,84	7,82	6,88
107 01 07	24735	Cadeira pré-escolar tipo "Ergos 03" classroom	01	09/2013	11,89	0,00	0,00	11,89	4,84	0,00	12,50	1,49	6,33	5,56
107 01 07	24736	Cadeira pré-escolar tipo "Ergos 03" classroom	01	09/2013	11,89	0,00	0,00	11,89	4,84	0,00	12,50	1,49	6,33	5,56
107 01 07	24737	Cadeira pré-escolar tipo "Ergos 03" classroom	01	09/2013	11,89	0,00	0,00	11,89	4,84	0,00	12,50	1,49	6,33	5,56
107 01 07	24738	Cadeira pré-escolar tipo "Ergos 03" classroom	01	09/2013	11,89	0,00	0,00	11,89	4,84	0,00	12,50	1,49	6,33	5,56
107 01 07	24739	Cadeira pré-escolar tipo "Ergos 03" classroom	01	09/2013	11,89	0,00	0,00	11,89	4,84	0,00	12,50	1,49	6,33	5,56
107 01 07	24740	Cadeira pré-escolar tipo "Ergos 03" classroom	01	09/2013	11,89	0,00	0,00	11,89	4,84	0,00	12,50	1,49	6,33	5,56
107 01 07	24741	Cadeira pré-escolar tipo "Ergos 03" classroom	01	09/2013	11,89	0,00	0,00	11,89	4,84	0,00	12,50	1,49	6,33	5,56
107 01 07	24742	Cadeira pré-escolar tipo "Ergos 03" classroom	01	09/2013	11,89	0,00	0,00	11,89	4,84	0,00	12,50	1,49	6,33	5,56
107 01 07	24743	Cadeira pré-escolar tipo "Ergos 03" classroom	01	09/2013	11,89	0,00	0,00	11,89	4,84	0,00	12,50	1,49	6,33	5,56
107 01 07	24744	Cadeira pré-escolar tipo "Ergos 03" classroom	01	09/2013	11,89	0,00	0,00	11,89	4,84	0,00	12,50	1,49	6,33	5,56
107 01 07	24745	Cadeira pré-escolar tipo "Ergos 03" classroom	01	09/2013	11,89	0,00	0,00	11,89	4,84	0,00	12,50	1,49	6,33	5,56
107 01 07	24746	Cadeira pré-escolar tipo "Ergos 03" classroom	01	09/2013	11,89	0,00	0,00	11,89	4,84	0,00	12,50	1,49	6,33	5,56
107 01 07	24747	Cadeira pré-escolar tipo "Ergos 03" classroom	01	09/2013	11,89	0,00	0,00	11,89	4,84	0,00	12,50	1,49	6,33	5,56
107 01 07	24748	Cadeira pré-escolar tipo "Ergos 03" classroom	01	09/2013	11,89	0,00	0,00	11,89	4,84	0,00	12,50	1,49	6,33	5,56



Município de Ourém

## Ficha de amortizações por conta

Ano: 2017

Bem			Aquisição		Alterações patrimoniais		Valor bruto	Amortizações					Situação atual do bem	
GH	Nº Invent.	Descrição do bem	Tipo	Data	Valor aquisição /avaliação	Aumentos	Diminuições	Anos ant.	Exercício		Acum ulados	Valor patrim.liq.		
									Extraord.	Taxa Valor				
Classificação patrimonial: 429														
107 01 07	24749	Cadeira pré-escolar tipo "Ergos 03" classroom	01	09/2013	11,89	0,00	0,00	11,89	4,84	0,00	12,50	1,49	6,33	5,56
107 01 07	24750	Cadeira pré-escolar tipo "Ergos 03" classroom	01	09/2013	11,89	0,00	0,00	11,89	4,84	0,00	12,50	1,49	6,33	5,56
107 01 07	24751	Cadeira pré-escolar tipo "Ergos 03" classroom	01	09/2013	11,89	0,00	0,00	11,89	4,84	0,00	12,50	1,49	6,33	5,56
107 01 07	24752	Cadeira pré-escolar tipo "Ergos 03" classroom	01	09/2013	11,89	0,00	0,00	11,89	4,84	0,00	12,50	1,49	6,33	5,56
107 01 07	24753	Cadeira pré-escolar tipo "Ergos 03" classroom	01	09/2013	11,89	0,00	0,00	11,89	4,84	0,00	12,50	1,49	6,33	5,56
107 01 07	24754	Cadeira pré-escolar tipo "Ergos 03" classroom	01	09/2013	11,89	0,00	0,00	11,89	4,84	0,00	12,50	1,49	6,33	5,56
107 01 07	24755	Cadeira pré-escolar tipo "Ergos 03" classroom	01	09/2013	11,89	0,00	0,00	11,89	4,84	0,00	12,50	1,49	6,33	5,56
107 01 07	24756	Cadeira pré-escolar tipo "Ergos 03" classroom	01	09/2013	11,89	0,00	0,00	11,89	4,84	0,00	12,50	1,49	6,33	5,56
107 01 07	24757	Cadeira pré-escolar tipo "Ergos 03" classroom	01	09/2013	11,89	0,00	0,00	11,89	4,84	0,00	12,50	1,49	6,33	5,56
107 01 07	24758	Cadeira pré-escolar tipo "Ergos 03" classroom	01	09/2013	11,89	0,00	0,00	11,89	4,84	0,00	12,50	1,49	6,33	5,56
107 01 07	24759	Cadeira pré-escolar tipo "Ergos 03" classroom	01	09/2013	11,89	0,00	0,00	11,89	4,84	0,00	12,50	1,49	6,33	5,56
107 01 07	24760	Cadeira pré-escolar tipo "Ergos 03" classroom	01	09/2013	11,89	0,00	0,00	11,89	4,84	0,00	12,50	1,49	6,33	5,56
107 01 07	24761	Cadeira pré-escolar tipo "Ergos 03" classroom	01	09/2013	11,89	0,00	0,00	11,89	4,84	0,00	12,50	1,49	6,33	5,56
107 01 07	24762	Cadeira pré-escolar tipo "Ergos 03" classroom	01	09/2013	11,89	0,00	0,00	11,89	4,84	0,00	12,50	1,49	6,33	5,56
107 01 07	24763	Cadeira pré-escolar tipo "Ergos 03" classroom	01	09/2013	11,89	0,00	0,00	11,89	4,84	0,00	12,50	1,49	6,33	5,56
107 01 07	24764	Cadeira pré-escolar tipo "Ergos 03" classroom	01	09/2013	11,89	0,00	0,00	11,89	4,84	0,00	12,50	1,49	6,33	5,56
107 01 07	24765	Cadeira pré-escolar tipo "Ergos 03" classroom	01	09/2013	11,89	0,00	0,00	11,89	4,84	0,00	12,50	1,49	6,33	5,56
107 01 07	24766	Cadeira pré-escolar tipo "Ergos 03" classroom	01	09/2013	11,89	0,00	0,00	11,89	4,84	0,00	12,50	1,49	6,33	5,56
107 01 07	24767	Cadeira pré-escolar tipo "Ergos 03" classroom	01	09/2013	11,89	0,00	0,00	11,89	4,84	0,00	12,50	1,49	6,33	5,56
107 01 07	24768	Cadeira pré-escolar tipo "Ergos 03" classroom	01	09/2013	11,89	0,00	0,00	11,89	4,84	0,00	12,50	1,49	6,33	5,56
107 01 07	24769	Cadeira pré-escolar tipo "Ergos 03" classroom	01	09/2013	11,89	0,00	0,00	11,89	4,84	0,00	12,50	1,49	6,33	5,56
107 01 07	24770	Cadeira pré-escolar tipo "Ergos 03" classroom	01	09/2013	11,89	0,00	0,00	11,89	4,84	0,00	12,50	1,49	6,33	5,56
107 01 07	24771	Cadeira pré-escolar tipo "Ergos 03" classroom	01	09/2013	11,89	0,00	0,00	11,89	4,84	0,00	12,50	1,49	6,33	5,56
107 01 07	24772	Cadeira pré-escolar tipo "Ergos 03" classroom	01	09/2013	11,89	0,00	0,00	11,89	4,84	0,00	12,50	1,49	6,33	5,56
107 01 07	24773	Cadeira pré-escolar tipo "Ergos 03" classroom	01	09/2013	11,89	0,00	0,00	11,89	4,84	0,00	12,50	1,49	6,33	5,56
107 01 07	24774	Cadeira pré-escolar tipo "Ergos 03" classroom	01	09/2013	11,89	0,00	0,00	11,89	4,84	0,00	12,50	1,49	6,33	5,56
107 01 07	24775	Cadeira pré-escolar tipo "Ergos 03" classroom	01	09/2013	11,89	0,00	0,00	11,89	4,84	0,00	12,50	1,49	6,33	5,56
107 01 07	24776	Cadeira pré-escolar tipo "Ergos 03" classroom	01	09/2013	11,89	0,00	0,00	11,89	4,84	0,00	12,50	1,49	6,33	5,56
107 01 07	24777	Cadeira pré-escolar tipo "Ergos 03" classroom	01	09/2013	11,89	0,00	0,00	11,89	4,84	0,00	12,50	1,49	6,33	5,56



Município de Ourém

## Ficha de amortizações por conta

Ano: 2017

Bem			Aquisição		Alterações patrimoniais		Valor bruto	Amortizações					Situação atual do bem	
GH	Nº Invent.	Descrição do bem	Tipo	Data	Valor aquisição /avaliação	Aumentos	Diminuições	Anos ant.	Exercício		Acum ulados	Valor patrim.liq.		
									Extraord.	Taxa Valor				
Classificação patrimonial: 429														
107 01 07	24778	Cadeira pré-escolar tipo "Ergos 03" classroom	01	09/2013	11,89	0,00	0,00	11,89	4,84	0,00	12,50	1,49	6,33	5,56
107 01 07	24779	Cadeira pré-escolar tipo "Ergos 03" classroom	01	09/2013	11,89	0,00	0,00	11,89	4,84	0,00	12,50	1,49	6,33	5,56
107 01 07	24780	Cadeira pré-escolar tipo "Ergos 03" classroom	01	09/2013	11,89	0,00	0,00	11,89	4,84	0,00	12,50	1,49	6,33	5,56
107 01 07	24781	Cadeira pré-escolar tipo "Ergos 03" classroom	01	09/2013	11,89	0,00	0,00	11,89	4,84	0,00	12,50	1,49	6,33	5,56
107 01 07	24782	Cadeira pré-escolar tipo "Ergos 03" classroom	01	09/2013	11,89	0,00	0,00	11,89	4,84	0,00	12,50	1,49	6,33	5,56
107 01 07	24783	Cadeira pré-escolar tipo "Ergos 03" classroom	01	09/2013	11,89	0,00	0,00	11,89	4,84	0,00	12,50	1,49	6,33	5,56
107 01 07	24784	Cadeira pré-escolar tipo "Ergos 03" classroom	01	09/2013	11,89	0,00	0,00	11,89	4,84	0,00	12,50	1,49	6,33	5,56
107 01 07	24785	Cadeira pré-escolar tipo "Ergos 03" classroom	01	09/2013	11,89	0,00	0,00	11,89	4,84	0,00	12,50	1,49	6,33	5,56
107 01 07	24786	Cadeira pré-escolar tipo "Ergos 03" classroom	01	09/2013	11,89	0,00	0,00	11,89	4,84	0,00	12,50	1,49	6,33	5,56
107 01 07	24787	Cadeira pré-escolar tipo "Ergos 03" classroom	01	09/2013	11,89	0,00	0,00	11,89	4,84	0,00	12,50	1,49	6,33	5,56
107 01 07	24788	Cadeira pré-escolar tipo "Ergos 03" classroom	01	09/2013	11,89	0,00	0,00	11,89	4,84	0,00	12,50	1,49	6,33	5,56
107 01 07	24789	Cadeira pré-escolar tipo "Ergos 03" classroom	01	09/2013	11,89	0,00	0,00	11,89	4,84	0,00	12,50	1,49	6,33	5,56
107 01 07	24790	Cadeira pré-escolar tipo "Ergos 03" classroom	01	09/2013	11,89	0,00	0,00	11,89	4,84	0,00	12,50	1,49	6,33	5,56
107 01 07	24791	Cadeira pré-escolar tipo "Ergos 03" classroom	01	09/2013	11,89	0,00	0,00	11,89	4,84	0,00	12,50	1,49	6,33	5,56
107 01 07	24792	Cadeira pré-escolar tipo "Ergos 03" classroom	01	09/2013	11,89	0,00	0,00	11,89	4,84	0,00	12,50	1,49	6,33	5,56
107 01 07	24793	Cadeira pré-escolar tipo "Ergos 03" classroom	01	09/2013	11,89	0,00	0,00	11,89	4,84	0,00	12,50	1,49	6,33	5,56
107 01 07	24794	Cadeira pré-escolar tipo "Ergos 03" classroom	01	09/2013	11,89	0,00	0,00	11,89	4,84	0,00	12,50	1,49	6,33	5,56
107 01 07	24795	Cadeira pré-escolar tipo "Ergos 03" classroom	01	09/2013	11,89	0,00	0,00	11,89	4,84	0,00	12,50	1,49	6,33	5,56
107 01 07	24796	Cadeira pré-escolar tipo "Ergos 03" classroom	01	09/2013	11,89	0,00	0,00	11,89	4,84	0,00	12,50	1,49	6,33	5,56
107 01 07	24797	Cadeira pré-escolar tipo "Ergos 03" classroom	01	09/2013	11,89	0,00	0,00	11,89	4,84	0,00	12,50	1,49	6,33	5,56
107 01 07	24798	Cadeira pré-escolar tipo "Ergos 03" classroom	01	09/2013	11,89	0,00	0,00	11,89	4,84	0,00	12,50	1,49	6,33	5,56
107 01 07	24799	Cadeira pré-escolar tipo "Ergos 03" classroom	01	09/2013	11,89	0,00	0,00	11,89	4,84	0,00	12,50	1,49	6,33	5,56
107 01 07	24800	Cadeira pré-escolar tipo "Ergos 03" classroom	01	09/2013	11,89	0,00	0,00	11,89	4,84	0,00	12,50	1,49	6,33	5,56
107 01 07	24801	Cadeira pré-escolar tipo "Ergos 03" classroom	01	09/2013	11,89	0,00	0,00	11,89	4,84	0,00	12,50	1,49	6,33	5,56
107 01 07	24802	Cadeira pré-escolar tipo "Ergos 03" classroom	01	09/2013	11,89	0,00	0,00	11,89	4,84	0,00	12,50	1,49	6,33	5,56
107 01 07	24803	Cadeira pré-escolar tipo "Ergos 03" classroom	01	09/2013	11,89	0,00	0,00	11,89	4,84	0,00	12,50	1,49	6,33	5,56
107 01 07	24804	Cadeira pré-escolar tipo "Ergos 03" classroom	01	09/2013	11,89	0,00	0,00	11,89	4,84	0,00	12,50	1,49	6,33	5,56
107 01 07	24805	Cadeira pré-escolar tipo "Ergos 03" classroom	01	09/2013	11,89	0,00	0,00	11,89	4,84	0,00	12,50	1,49	6,33	5,56
107 01 07	24806	Cadeira pré-escolar tipo "Ergos 03" classroom	01	09/2013	11,89	0,00	0,00	11,89	4,84	0,00	12,50	1,49	6,33	5,56





Município de Ourém

## Ficha de amortizações por conta

Ano: 2017

Bem		Aquisição		Alterações patrimoniais		Valor bruto	Amortizações					Situação atual do bem	
GH	Nº Invent.	Descrição do bem	Tipo	Data	Valor aquisição /avaliação	Aumentos	Diminuições	Anos ant.	Extraord.	Exercício Taxa	Valor	Acum ulados	Valor patrim.liq.
<b>Classificação patrimonial: 429</b>													
107 01 07	24807	Cadeira pré-escolar tipo "Ergos 03" classroom	01	09/2013	11,89	0,00	0,00	11,89	4,84	0,00	12,50	1,49	5,56
107 01 07	24808	Cadeira pré-escolar tipo "Ergos 03" classroom	01	09/2013	11,89	0,00	0,00	11,89	4,84	0,00	12,50	1,49	5,56
107 01 07	24809	Cadeira pré-escolar tipo "Ergos 03" classroom	01	09/2013	11,89	0,00	0,00	11,89	4,84	0,00	12,50	1,49	5,56
107 01 07	24810	Cadeira pré-escolar tipo "Ergos 03" classroom	01	09/2013	11,89	0,00	0,00	11,89	4,84	0,00	12,50	1,49	5,56
107 01 07	24811	Cadeira pré-escolar tipo "Ergos 03" classroom	01	09/2013	11,89	0,00	0,00	11,89	4,84	0,00	12,50	1,49	5,56
107 01 07	24812	Cadeira pré-escolar tipo "Ergos 03" classroom	01	09/2013	11,89	0,00	0,00	11,89	4,84	0,00	12,50	1,49	5,56
107 01 07	24813	Cadeira pré-escolar tipo "Ergos 03" classroom	01	09/2013	11,89	0,00	0,00	11,89	4,84	0,00	12,50	1,49	5,56
107 01 07	24814	Cadeira pré-escolar tipo "Ergos 03" classroom	01	09/2013	11,89	0,00	0,00	11,89	4,84	0,00	12,50	1,49	5,56
107 01 07	24815	Cadeira pré-escolar tipo "Ergos 03" classroom	01	09/2013	11,89	0,00	0,00	11,89	4,84	0,00	12,50	1,49	5,56
107 01 07	24816	Cadeira pré-escolar tipo "Ergos 03" classroom	01	09/2013	11,89	0,00	0,00	11,89	4,84	0,00	12,50	1,49	5,56
107 01 07	24817	Cadeira pré-escolar tipo "Ergos 03" classroom	01	09/2013	11,89	0,00	0,00	11,89	4,84	0,00	12,50	1,49	5,56
107 01 07	24818	Cadeira pré-escolar tipo "Ergos 03" classroom	01	09/2013	11,89	0,00	0,00	11,89	4,84	0,00	12,50	1,49	5,56
107 01 07	24819	Cadeira pré-escolar tipo "Ergos 03" classroom	01	09/2013	11,89	0,00	0,00	11,89	4,84	0,00	12,50	1,49	5,56
107 01 07	24820	Cadeira pré-escolar tipo "Ergos 03" classroom	01	09/2013	11,89	0,00	0,00	11,89	4,84	0,00	12,50	1,49	5,56
107 01 07	24821	Cadeira pré-escolar tipo "Ergos 03" classroom	01	09/2013	11,89	0,00	0,00	11,89	4,84	0,00	12,50	1,49	5,56
107 01 07	24822	Cadeira pré-escolar tipo "Ergos 03" classroom	01	09/2013	11,89	0,00	0,00	11,89	4,84	0,00	12,50	1,49	5,56
107 01 07	24823	Cadeira pré-escolar tipo "Ergos 03" classroom	01	09/2013	11,89	0,00	0,00	11,89	4,84	0,00	12,50	1,49	5,56
107 01 07	24824	Cadeira pré-escolar tipo "Ergos 03" classroom	01	09/2013	11,89	0,00	0,00	11,89	4,84	0,00	12,50	1,49	5,56
107 01 07	24825	Cadeira pré-escolar tipo "Ergos 03" classroom	01	09/2013	11,89	0,00	0,00	11,89	4,84	0,00	12,50	1,49	5,56
107 01 07	24826	Cadeira pré-escolar tipo "Ergos 03" classroom	01	09/2013	11,89	0,00	0,00	11,89	4,84	0,00	12,50	1,49	5,56
107 01 07	24827	Cadeira pré-escolar tipo "Ergos 03" classroom	01	09/2013	11,89	0,00	0,00	11,89	4,84	0,00	12,50	1,49	5,56
107 01 07	24828	Cadeira pré-escolar tipo "Ergos 03" classroom	01	09/2013	11,89	0,00	0,00	11,89	4,84	0,00	12,50	1,49	5,56
107 01 07	24829	Cadeira pré-escolar tipo "Ergos 03" classroom	01	09/2013	11,89	0,00	0,00	11,89	4,84	0,00	12,50	1,49	5,56
107 01 07	24830	Cadeira pré-escolar tipo "Ergos 03" classroom	01	09/2013	11,89	0,00	0,00	11,89	4,84	0,00	12,50	1,49	5,56
106 02 15	24831	Quadro escolar, de porcelana branco com 2,5*	01	09/2013	113,97	0,00	0,00	113,97	46,31	0,00	12,50	14,25	53,41
106 02 15	24832	Quadro escolar, de porcelana branco com 2,5*	01	09/2013	113,97	0,00	0,00	113,97	46,31	0,00	12,50	14,25	53,41
106 02 15	24833	Quadro escolar, de porcelana branco com 2,5*	01	09/2013	113,97	0,00	0,00	113,97	46,31	0,00	12,50	14,25	53,41
106 02 15	24834	Quadro escolar, de porcelana branco com 2,5*	01	09/2013	113,97	0,00	0,00	113,97	46,31	0,00	12,50	14,25	53,41
107 02 99	24835	Puff em forma de pêra branco lavável e imperr	01	09/2013	61,27	0,00	0,00	61,27	24,90	0,00	12,50	7,66	28,71



Município de Ourém

## Ficha de amortizações por conta

Ano: 2017

Bem			Aquisição		Alterações patrimoniais		Valor bruto	Amortizações					Situação atual do bem	
GH	Nº Invent.	Descrição do bem	Tipo	Data	Valor aquisição /avaliação	Aumentos	Diminuições	Anos ant.	Exercício		Acum ulados	Valor patrim.liq.		
									Extraord.	Taxa Valor				
Classificação patrimonial: 429														
107 02 99	24836	Puff em forma de pêra branco lavável e imperr	01	09/2013	61,27	0,00	0,00	61,27	24,90	0,00	12,50	7,66	32,56	28,71
107 02 99	24837	Puff em forma de pêra branco lavável e imperr	01	09/2013	61,27	0,00	0,00	61,27	24,90	0,00	12,50	7,66	32,56	28,71
107 02 99	24838	Puff em forma de pêra branco lavável e imperr	01	09/2013	61,27	0,00	0,00	61,27	24,90	0,00	12,50	7,66	32,56	28,71
107 02 99	24839	Puff em forma de pêra branco lavável e imperr	01	09/2013	61,27	0,00	0,00	61,27	24,90	0,00	12,50	7,66	32,56	28,71
107 02 99	24840	Puff em forma de pêra branco lavável e imperr	01	09/2013	61,27	0,00	0,00	61,27	24,90	0,00	12,50	7,66	32,56	28,71
107 02 99	24841	Puff em forma de pêra branco lavável e imperr	01	09/2013	61,27	0,00	0,00	61,27	24,90	0,00	12,50	7,66	32,56	28,71
107 02 99	24842	Puff em forma de pêra branco lavável e imperr	01	09/2013	61,27	0,00	0,00	61,27	24,90	0,00	12,50	7,66	32,56	28,71
107 02 99	24843	Puff em forma de pêra branco lavável e imperr	01	09/2013	61,27	0,00	0,00	61,27	24,90	0,00	12,50	7,66	32,56	28,71
107 02 99	24844	Puff em forma de pêra branco lavável e imperr	01	09/2013	61,27	0,00	0,00	61,27	24,90	0,00	12,50	7,66	32,56	28,71
107 02 99	24845	Puff em forma de pêra branco lavável e imperr	01	09/2013	61,27	0,00	0,00	61,27	24,90	0,00	12,50	7,66	32,56	28,71
107 02 99	24846	Puff em forma de pêra branco lavável e imperr	01	09/2013	61,27	0,00	0,00	61,27	24,90	0,00	12,50	7,66	32,56	28,71
107 02 99	24847	Puff em forma de pêra branco lavável e imperr	01	09/2013	61,27	0,00	0,00	61,27	24,90	0,00	12,50	7,66	32,56	28,71
107 02 99	24848	Puff em forma de pêra branco lavável e imperr	01	09/2013	61,27	0,00	0,00	61,27	24,90	0,00	12,50	7,66	32,56	28,71
107 02 99	24849	Puff em forma de pêra branco lavável e imperr	01	09/2013	61,27	0,00	0,00	61,27	24,90	0,00	12,50	7,66	32,56	28,71
107 02 99	24850	Puff em forma de pêra branco lavável e imperr	01	09/2013	61,27	0,00	0,00	61,27	24,90	0,00	12,50	7,66	32,56	28,71
107 02 99	24851	Puff em forma de pêra branco lavável e imperr	01	09/2013	61,27	0,00	0,00	61,27	24,90	0,00	12,50	7,66	32,56	28,71
107 02 99	24852	Puff em forma de pêra branco lavável e imperr	01	09/2013	61,27	0,00	0,00	61,27	24,90	0,00	12,50	7,66	32,56	28,71
107 02 99	24853	Puff em forma de pêra branco lavável e imperr	01	09/2013	61,27	0,00	0,00	61,27	24,90	0,00	12,50	7,66	32,56	28,71
103 01 11	24854	Placard de cortiça pintada branco	01	09/2013	259,39	0,00	0,00	259,39	105,37	0,00	12,50	32,42	137,79	121,60
103 01 11	24855	Pladards em cortiça pintados branco	01	09/2013	407,61	0,00	0,00	407,61	169,83	0,00	12,50	50,95	220,78	186,83
107 01 02	24856	Armário com 2 módulos e 2 portas em MDF de	01	09/2013	661,78	0,00	0,00	661,78	275,73	0,00	12,50	82,72	358,45	303,33
107 01 02	24857	Armário com 2 módulos e 2 portas em MDF de	01	09/2013	661,78	0,00	0,00	661,78	275,73	0,00	12,50	82,72	358,45	303,33
107 01 02	24858	Armário com 2 módulos e 2 portas em MDF de	01	09/2013	791,06	0,00	0,00	791,06	329,60	0,00	12,50	98,88	428,48	362,58
107 01 02	24859	Armário com 2 módulos e 2 portas em MDF de	01	09/2013	791,06	0,00	0,00	791,06	329,60	0,00	12,50	98,88	428,48	362,58
107 01 02	24860	Armário com 2 módulos e 2 portas em MDF de	01	09/2013	661,72	0,00	0,00	661,72	275,73	0,00	12,50	82,72	358,45	303,27
107 01 02	24861	Armário com 2 módulos e 2 portas em MDF de	01	09/2013	661,72	0,00	0,00	661,72	275,73	0,00	12,50	82,72	358,45	303,27
107 01 02	24862	Armário com 2 módulos e 2 portas em MDF de	01	09/2013	661,72	0,00	0,00	661,72	275,73	0,00	12,50	82,72	358,45	303,27
107 01 02	24863	Armário com 2 módulos e 2 portas em MDF de	01	09/2013	661,72	0,00	0,00	661,72	275,73	0,00	12,50	82,72	358,45	303,27
107 01 02	24864	Armário com 2 módulos e 2 portas em MDF de	01	09/2013	661,72	0,00	0,00	661,72	275,73	0,00	12,50	82,72	358,45	303,27



Município de Ourém

## Ficha de amortizações por conta

Ano: 2017

Bem			Aquisição		Alterações patrimoniais		Valor bruto	Amortizações					Situação atual do bem	
GH	Nº Invent.	Descrição do bem	Tipo	Data	Valor aquisição /avaliação	Aumentos	Diminuições	Anos ant.	Exercício		Acum ulados	Valor patrim.liq.		
									Extraord.	Taxa Valor				
Classificação patrimonial: 429														
107 01 02	24865	Armário com 2 módulos e 2 portas em MDF de	01	09/2013	661,72	0,00	0,00	661,72	275,73	0,00	12,50	82,72	358,45	303,27
107 01 02	24866	Armário com 2 módulos e 2 portas em MDF de	01	09/2013	661,72	0,00	0,00	661,72	275,73	0,00	12,50	82,72	358,45	303,27
107 01 20	24867	Mesa rectangular 1800*900*750mm laminite re	01	09/2013	46,44	0,00	0,00	46,44	19,37	0,00	12,50	5,81	25,18	21,26
107 01 20	24868	Mesa rectangular 1200*800*750mm tampo larr	01	09/2013	42,89	0,00	0,00	42,89	17,87	0,00	12,50	5,36	23,23	19,66
107 01 20	24869	Mesa rectangular 1400*800*750mm tampo larr	01	09/2013	42,89	0,00	0,00	42,89	17,87	0,00	12,50	5,36	23,23	19,66
107 01 20	24870	Mesa rectangular 1400*800*750mm tampo larr	01	09/2013	42,89	0,00	0,00	42,89	17,87	0,00	12,50	5,36	23,23	19,66
107 01 20	24871	Mesa rectangular 1400*800*750mm tampo larr	01	09/2013	42,89	0,00	0,00	42,89	17,87	0,00	12,50	5,36	23,23	19,66
107 01 20	24872	Mesa rectangular 1400*800*750mm tampo larr	01	09/2013	42,89	0,00	0,00	42,89	17,87	0,00	12,50	5,36	23,23	19,66
107 01 20	24873	Mesa rectangular 1400*800*750mm tampo larr	01	09/2013	42,89	0,00	0,00	42,89	17,87	0,00	12,50	5,36	23,23	19,66
107 01 20	24874	Mesa rectangular 1400*800*750mm tampo larr	01	09/2013	42,89	0,00	0,00	42,89	17,87	0,00	12,50	5,36	23,23	19,66
107 01 20	24875	Mesa rectangular 1400*800*750mm tampo larr	01	09/2013	42,89	0,00	0,00	42,89	17,87	0,00	12,50	5,36	23,23	19,66
107 01 20	24876	Mesa rectangular 1400*800*750mm tampo larr	01	09/2013	42,89	0,00	0,00	42,89	17,87	0,00	12,50	5,36	23,23	19,66
107 01 20	24877	Mesa rectangular 1400*800*750mm tampo larr	01	09/2013	42,89	0,00	0,00	42,89	17,87	0,00	12,50	5,36	23,23	19,66
107 01 20	24878	Mesa rectangular 1400*800*750mm tampo larr	01	09/2013	42,89	0,00	0,00	42,89	17,87	0,00	12,50	5,36	23,23	19,66
107 01 20	24879	Mesa rectangular 1400*800*750mm tampo larr	01	09/2013	42,89	0,00	0,00	42,89	17,87	0,00	12,50	5,36	23,23	19,66
107 01 20	24880	Mesa rectangular 1400*800*750mm tampo larr	01	09/2013	42,89	0,00	0,00	42,89	17,87	0,00	12,50	5,36	23,23	19,66
107 01 20	24881	Mesa rectangular 1400*800*750mm tampo larr	01	09/2013	42,89	0,00	0,00	42,89	17,87	0,00	12,50	5,36	23,23	19,66
107 01 20	24882	Mesa rectangular 1400*800*750mm tampo larr	01	09/2013	42,89	0,00	0,00	42,89	17,87	0,00	12,50	5,36	23,23	19,66
107 01 20	24883	Mesa rectangular 1400*800*750mm tampo larr	01	09/2013	42,89	0,00	0,00	42,89	17,87	0,00	12,50	5,36	23,23	19,66
107 01 20	24884	Mesa rectangular 1400*800*750mm tampo larr	01	09/2013	42,89	0,00	0,00	42,89	17,87	0,00	12,50	5,36	23,23	19,66
107 01 20	24885	Mesa rectangular1200*600*690mm tampo lam	01	09/2013	31,86	0,00	0,00	31,86	13,27	0,00	12,50	3,98	17,25	14,61
107 01 20	24886	Mesa rectangular1200*600*690mm tampo lam	01	09/2013	31,86	0,00	0,00	31,86	13,27	0,00	12,50	3,98	17,25	14,61
107 01 20	24887	Mesa rectangular1200*600*690mm tampo lam	01	09/2013	31,86	0,00	0,00	31,86	13,27	0,00	12,50	3,98	17,25	14,61
107 01 20	24888	Mesa rectangular1200*600*690mm tampo lam	01	09/2013	31,86	0,00	0,00	31,86	13,27	0,00	12,50	3,98	17,25	14,61
107 01 20	24889	Mesa rectangular1200*600*690mm tampo lam	01	09/2013	31,86	0,00	0,00	31,86	13,27	0,00	12,50	3,98	17,25	14,61
107 01 20	24890	Mesa rectangular1200*600*690mm tampo lam	01	09/2013	31,86	0,00	0,00	31,86	13,27	0,00	12,50	3,98	17,25	14,61
107 01 20	24891	Mesa rectangular1200*600*690mm tampo lam	01	09/2013	31,86	0,00	0,00	31,86	13,27	0,00	12,50	3,98	17,25	14,61
107 01 20	24892	Mesa rectangular1200*600*690mm tampo lam	01	09/2013	31,86	0,00	0,00	31,86	13,27	0,00	12,50	3,98	17,25	14,61
107 01 20	24893	Mesa rectangular1200*600*690mm tampo lam	01	09/2013	31,86	0,00	0,00	31,86	13,27	0,00	12,50	3,98	17,25	14,61



Município de Ourém

## Ficha de amortizações por conta

Ano: 2017

Bem				Aquisição		Alterações patrimoniais		Valor bruto	Amortizações					Situação atual do bem	
GH	Nº Invent.	Descrição do bem	Tipo	Data	Valor aquisição /avaliação	Aumentos	Diminuições		Anos ant.	Exercício			Acum ulados	Valor patrim.liq.	
										Extraord.	Taxa	Valor			
Classificação patrimonial: 429															
107 01 20	24894	Mesa rectangular1200*600*690mm tampo lam	01	09/2013	31,86	0,00	0,00	31,86	13,27	0,00	12,50	3,98	17,25	14,61	
107 01 20	24895	Mesa rectangular1200*600*690mm tampo lam	01	09/2013	31,86	0,00	0,00	31,86	13,27	0,00	12,50	3,98	17,25	14,61	
107 01 20	24896	Mesa rectangular1200*600*690mm tampo lam	01	09/2013	31,86	0,00	0,00	31,86	13,27	0,00	12,50	3,98	17,25	14,61	
107 01 20	24897	Mesa rectangular1200*600*690mm tampo lam	01	09/2013	31,86	0,00	0,00	31,86	13,27	0,00	12,50	3,98	17,25	14,61	
107 01 20	24898	Mesa rectangular1200*600*690mm tampo lam	01	09/2013	31,86	0,00	0,00	31,86	13,27	0,00	12,50	3,98	17,25	14,61	
107 01 20	24899	Mesa rectangular1200*600*690mm tampo lam	01	09/2013	31,86	0,00	0,00	31,86	13,27	0,00	12,50	3,98	17,25	14,61	
107 01 20	24900	Mesa rectangular1200*600*690mm tampo lam	01	09/2013	31,86	0,00	0,00	31,86	13,27	0,00	12,50	3,98	17,25	14,61	
107 01 20	24901	Mesa rectangular1200*600*690mm tampo lam	01	09/2013	31,86	0,00	0,00	31,86	13,27	0,00	12,50	3,98	17,25	14,61	
107 01 20	24902	Mesa rectangular1200*600*690mm tampo lam	01	09/2013	31,86	0,00	0,00	31,86	13,27	0,00	12,50	3,98	17,25	14,61	
107 01 20	24903	Mesa rectangular1200*600*690mm tampo lam	01	09/2013	31,86	0,00	0,00	31,86	13,27	0,00	12,50	3,98	17,25	14,61	
107 01 20	24904	Mesa rectangular1200*600*690mm tampo lam	01	09/2013	31,86	0,00	0,00	31,86	13,27	0,00	12,50	3,98	17,25	14,61	
107 01 20	24905	Mesa rectangular1200*600*690mm tampo lam	01	09/2013	31,86	0,00	0,00	31,86	13,27	0,00	12,50	3,98	17,25	14,61	
107 01 20	24906	Mesa rectangular1200*600*690mm tampo lam	01	09/2013	31,86	0,00	0,00	31,86	13,27	0,00	12,50	3,98	17,25	14,61	
107 01 20	24907	Mesa rectangular1200*600*690mm tampo lam	01	09/2013	31,86	0,00	0,00	31,86	13,27	0,00	12,50	3,98	17,25	14,61	
107 01 20	24908	Mesa rectangular1200*600*690mm tampo lam	01	09/2013	31,86	0,00	0,00	31,86	13,27	0,00	12,50	3,98	17,25	14,61	
107 01 20	24909	Mesa rectangular1200*600*690mm tampo lam	01	09/2013	31,86	0,00	0,00	31,86	13,27	0,00	12,50	3,98	17,25	14,61	
107 01 20	24910	Mesa rectangular1200*600*690mm tampo lam	01	09/2013	31,86	0,00	0,00	31,86	13,27	0,00	12,50	3,98	17,25	14,61	
107 01 20	24911	Mesa rectangular1200*600*690mm tampo lam	01	09/2013	31,86	0,00	0,00	31,86	13,27	0,00	12,50	3,98	17,25	14,61	
107 01 20	24912	Mesa rectangular1200*600*690mm tampo lam	01	09/2013	31,86	0,00	0,00	31,86	13,27	0,00	12,50	3,98	17,25	14,61	
107 01 20	24913	Mesa rectangular1200*600*690mm tampo lam	01	09/2013	31,86	0,00	0,00	31,86	13,27	0,00	12,50	3,98	17,25	14,61	
107 01 20	24914	Mesa rectangular1200*600*690mm tampo lam	01	09/2013	31,86	0,00	0,00	31,86	13,27	0,00	12,50	3,98	17,25	14,61	
107 01 20	24915	Mesa rectangular1200*600*690mm tampo lam	01	09/2013	31,86	0,00	0,00	31,86	13,27	0,00	12,50	3,98	17,25	14,61	
107 01 20	24916	Mesa rectangular1200*600*690mm tampo lam	01	09/2013	31,86	0,00	0,00	31,86	13,27	0,00	12,50	3,98	17,25	14,61	
107 01 20	24917	Mesa rectangular1200*600*690mm tampo lam	01	09/2013	31,86	0,00	0,00	31,86	13,27	0,00	12,50	3,98	17,25	14,61	
107 01 20	24918	Mesa rectangular1200*600*690mm tampo lam	01	09/2013	31,86	0,00	0,00	31,86	13,27	0,00	12,50	3,98	17,25	14,61	
107 01 20	24919	Mesa rectangular1200*600*690mm tampo lam	01	09/2013	31,86	0,00	0,00	31,86	13,27	0,00	12,50	3,98	17,25	14,61	
107 01 20	24920	Mesa rectangular1200*600*690mm tampo lam	01	09/2013	31,86	0,00	0,00	31,86	13,27	0,00	12,50	3,98	17,25	14,61	
107 01 20	24921	Mesa rectangular1200*600*690mm tampo lam	01	09/2013	31,86	0,00	0,00	31,86	13,27	0,00	12,50	3,98	17,25	14,61	
107 01 20	24922	Mesa rectangular1200*600*690mm tampo lam	01	09/2013	31,86	0,00	0,00	31,86	13,27	0,00	12,50	3,98	17,25	14,61	



## Município de Ourém

# Ficha de amortizações por conta

Ano: 2017

Bem			Aquisição		Alterações patrimoniais		Valor bruto	Amortizações					Situação atual do bem	
GH	Nº Invent.	Descrição do bem	Tipo	Data	Valor aquisição /avaliação	Aumentos	Diminuições	Anos ant.	Exercício			Acum ulados	Valor patrim.liq.	
									Extraord.	Taxa	Valor			
Classificação patrimonial: 429														
107 01 20	24923	Mesa rectangular1200*600*690mm tampo lam	01	09/2013	31,86	0,00	0,00	31,86	13,27	0,00	12,50	3,98	17,25	14,61
107 01 20	24924	Mesa rectangular1200*600*690mm tampo lam	01	09/2013	31,86	0,00	0,00	31,86	13,27	0,00	12,50	3,98	17,25	14,61
107 01 20	24925	Mesa rectangular1200*600*690mm tampo lam	01	09/2013	31,86	0,00	0,00	31,86	13,27	0,00	12,50	3,98	17,25	14,61
107 01 20	24926	Mesa rectangular1200*600*690mm tampo lam	01	09/2013	31,86	0,00	0,00	31,86	13,27	0,00	12,50	3,98	17,25	14,61
107 01 20	24927	Mesa rectangular1200*600*690mm tampo lam	01	09/2013	31,86	0,00	0,00	31,86	13,27	0,00	12,50	3,98	17,25	14,61
107 01 20	24928	Mesa rectangular1200*600*690mm tampo lam	01	09/2013	31,86	0,00	0,00	31,86	13,27	0,00	12,50	3,98	17,25	14,61
107 01 20	24929	Mesa rectangular1200*600*690mm tampo lam	01	09/2013	31,86	0,00	0,00	31,86	13,27	0,00	12,50	3,98	17,25	14,61
107 01 20	24930	Mesa rectangular1200*600*690mm tampo lam	01	09/2013	31,86	0,00	0,00	31,86	13,27	0,00	12,50	3,98	17,25	14,61
107 01 20	24931	Mesa rectangular1200*600*690mm tampo lam	01	09/2013	31,86	0,00	0,00	31,86	13,27	0,00	12,50	3,98	17,25	14,61
107 01 20	24932	Mesa rectangular1200*600*690mm tampo lam	01	09/2013	31,86	0,00	0,00	31,86	13,27	0,00	12,50	3,98	17,25	14,61
107 01 20	24933	Mesa rectangular1200*600*690mm tampo lam	01	09/2013	31,86	0,00	0,00	31,86	13,27	0,00	12,50	3,98	17,25	14,61
107 01 20	24934	Mesa rectangular1200*600*690mm tampo lam	01	09/2013	31,86	0,00	0,00	31,86	13,27	0,00	12,50	3,98	17,25	14,61
107 01 20	24935	Mesa rectangular1200*600*690mm tampo lam	01	09/2013	31,86	0,00	0,00	31,86	13,27	0,00	12,50	3,98	17,25	14,61
107 01 20	24936	Mesa rectangular1200*600*690mm tampo lam	01	09/2013	31,86	0,00	0,00	31,86	13,27	0,00	12,50	3,98	17,25	14,61
107 01 20	24937	Mesa rectangular1200*600*690mm tampo lam	01	09/2013	31,86	0,00	0,00	31,86	13,27	0,00	12,50	3,98	17,25	14,61
107 01 20	24938	Mesa rectangular1200*600*690mm tampo lam	01	09/2013	31,86	0,00	0,00	31,86	13,27	0,00	12,50	3,98	17,25	14,61
107 01 20	24939	Mesa rectangular1200*600*690mm tampo lam	01	09/2013	31,86	0,00	0,00	31,86	13,27	0,00	12,50	3,98	17,25	14,61
107 01 20	24940	Mesa rectangular1200*600*690mm tampo lam	01	09/2013	31,86	0,00	0,00	31,86	13,27	0,00	12,50	3,98	17,25	14,61
107 01 20	24941	Mesa rectangular1200*600*690mm tampo lam	01	09/2013	31,86	0,00	0,00	31,86	13,27	0,00	12,50	3,98	17,25	14,61
107 01 20	24942	Mesa rectangular1200*600*690mm tampo lam	01	09/2013	31,86	0,00	0,00	31,86	13,27	0,00	12,50	3,98	17,25	14,61
107 01 20	24943	Mesa rectangular1200*600*690mm tampo lam	01	09/2013	31,86	0,00	0,00	31,86	13,27	0,00	12,50	3,98	17,25	14,61
107 01 20	24944	Mesa rectangular1200*600*690mm tampo lam	01	09/2013	31,86	0,00	0,00	31,86	13,27	0,00	12,50	3,98	17,25	14,61
107 01 20	24945	Mesa rectangular1200*600*690mm tampo lam	01	09/2013	31,86	0,00	0,00	31,86	13,27	0,00	12,50	3,98	17,25	14,61
107 01 20	24946	Mesa rectangular1200*600*690mm tampo lam	01	09/2013	31,86	0,00	0,00	31,86	13,27	0,00	12,50	3,98	17,25	14,61
107 01 20	24947	Mesa rectangular1200*600*690mm tampo lam	01	09/2013	31,86	0,00	0,00	31,86	13,27	0,00	12,50	3,98	17,25	14,61
107 01 20	24948	Mesa rectangular1200*600*690mm tampo lam	01	09/2013	31,86	0,00	0,00	31,86	13,27	0,00	12,50	3,98	17,25	14,61
107 01 20	24949	Mesa rectangular 1200*600*750mm tampo larr	01	09/2013	31,86	0,00	0,00	31,86	13,27	0,00	12,50	3,98	17,25	14,61
107 01 20	24950	Mesa rectangular 1200*600*750mm tampo larr	01	09/2013	31,86	0,00	0,00	31,86	13,27	0,00	12,50	3,98	17,25	14,61
107 01 20	24951	Mesa rectangular 1200*600*750mm tampo larr	01	09/2013	31,86	0,00	0,00	31,86	13,27	0,00	12,50	3,98	17,25	14,61



Município de Ourém

## Ficha de amortizações por conta

Ano: 2017

Bem			Aquisição		Alterações patrimoniais		Valor bruto	Amortizações					Situação atual do bem	
GH	Nº Invent.	Descrição do bem	Tipo	Data	Valor aquisição /avaliação	Aumentos	Diminuições		Anos ant.	Extraord.	Exercício		Acum ulados	Valor patrim.liq.
											Taxa	Valor		
Classificação patrimonial: 429														
107 01 20	24952	Mesa rectangular 1200*600*750mm tampo lan	01	09/2013	31,86	0,00	0,00	31,86	13,27	0,00	12,50	3,98	17,25	14,61
107 01 20	24953	Mesa rectangular 1200*600*750mm tampo lan	01	09/2013	31,86	0,00	0,00	31,86	13,27	0,00	12,50	3,98	17,25	14,61
107 01 20	24954	Mesa rectangular 1200*600*750mm tampo lan	01	09/2013	31,86	0,00	0,00	31,86	13,27	0,00	12,50	3,98	17,25	14,61
107 01 20	24955	Mesa rectangular 1200*600*750mm tampo lan	01	09/2013	31,86	0,00	0,00	31,86	13,27	0,00	12,50	3,98	17,25	14,61
107 01 20	24956	mesa rectangular 1200*800*690mm tampo lan	01	09/2013	37,99	0,00	0,00	37,99	15,83	0,00	12,50	4,75	20,58	17,41
107 01 20	24957	mesa rectangular 1200*800*690mm tampo lan	01	09/2013	37,99	0,00	0,00	37,99	15,83	0,00	12,50	4,75	20,58	17,41
107 01 20	24958	mesa rectangular 1200*800*690mm tampo lan	01	09/2013	37,99	0,00	0,00	37,99	15,83	0,00	12,50	4,75	20,58	17,41
107 01 20	24959	mesa rectangular 1200*800*690mm tampo lan	01	09/2013	37,99	0,00	0,00	37,99	15,83	0,00	12,50	4,75	20,58	17,41
107 01 20	24960	mesa rectangular 1200*800*690mm tampo lan	01	09/2013	37,99	0,00	0,00	37,99	15,83	0,00	12,50	4,75	20,58	17,41
107 01 20	24961	mesa rectangular 1200*800*690mm tampo lan	01	09/2013	37,99	0,00	0,00	37,99	15,83	0,00	12,50	4,75	20,58	17,41
107 01 20	24962	mesa rectangular 1200*800*690mm tampo lan	01	09/2013	37,99	0,00	0,00	37,99	15,83	0,00	12,50	4,75	20,58	17,41
107 01 20	24963	mesa rectangular 1200*800*690mm tampo lan	01	09/2013	37,99	0,00	0,00	37,99	15,83	0,00	12,50	4,75	20,58	17,41
107 01 20	24964	mesa rectangular 1200*800*690mm tampo lan	01	09/2013	37,99	0,00	0,00	37,99	15,83	0,00	12,50	4,75	20,58	17,41
107 01 20	24965	mesa rectangular 1200*800*690mm tampo lan	01	09/2013	37,99	0,00	0,00	37,99	15,83	0,00	12,50	4,75	20,58	17,41
107 01 20	24966	mesa rectangular 1200*800*690mm tampo lan	01	09/2013	37,99	0,00	0,00	37,99	15,83	0,00	12,50	4,75	20,58	17,41
107 01 20	24967	mesa rectangular 1200*800*690mm tampo lan	01	09/2013	37,99	0,00	0,00	37,99	15,83	0,00	12,50	4,75	20,58	17,41
107 01 20	24968	mesa rectangular 1200*800*690mm tampo lan	01	09/2013	37,99	0,00	0,00	37,99	15,83	0,00	12,50	4,75	20,58	17,41
107 01 20	24969	mesa rectangular 1200*800*690mm tampo lan	01	09/2013	37,99	0,00	0,00	37,99	15,83	0,00	12,50	4,75	20,58	17,41
107 01 20	24970	mesa rectangular 1200*800*690mm tampo lan	01	09/2013	37,99	0,00	0,00	37,99	15,83	0,00	12,50	4,75	20,58	17,41
107 01 20	24971	mesa rectangular 1200*750*660mm tampo lan	01	09/2013	37,99	0,00	0,00	37,99	15,83	0,00	12,50	4,75	20,58	17,41
107 01 20	24972	Mesa rectangular 1200*800*615mm tampo lan	01	09/2013	37,99	0,00	0,00	37,99	15,83	0,00	12,50	4,75	20,58	17,41
107 01 20	24973	Mesa rectangular 1200*800*615mm tampo lan	01	09/2013	37,99	0,00	0,00	37,99	15,83	0,00	12,50	4,75	20,58	17,41
107 01 20	24974	Mesa rectangular 1200*800*615mm tampo lan	01	09/2013	37,99	0,00	0,00	37,99	15,83	0,00	12,50	4,75	20,58	17,41
107 01 20	24975	Mesa rectangular 1200*800*615mm tampo lan	01	09/2013	37,99	0,00	0,00	37,99	15,83	0,00	12,50	4,75	20,58	17,41
107 01 20	24976	Mesa rectangular 1200*800*615mm tampo lan	01	09/2013	37,99	0,00	0,00	37,99	15,83	0,00	12,50	4,75	20,58	17,41
107 01 20	24977	Mesa rectangular 1200*800*615mm tampo lan	01	09/2013	37,99	0,00	0,00	37,99	15,83	0,00	12,50	4,75	20,58	17,41
107 01 20	24978	Mesa rectangular 1200*800*615mm tampo lan	01	09/2013	37,99	0,00	0,00	37,99	15,83	0,00	12,50	4,75	20,58	17,41
107 01 20	24979	Mesa rectangular 1200*750*600mm tampo lan	01	09/2013	37,99	0,00	0,00	37,99	15,83	0,00	12,50	4,75	20,58	17,41
107 01 20	24980	Mesa circular 1200*660mm tampo laminite ref.	01	09/2013	67,27	0,00	0,00	67,27	28,03	0,00	12,50	8,41	36,44	30,83



## Município de Ourém

# Ficha de amortizações por conta

Ano: 2017

Bem			Aquisição		Alterações patrimoniais		Valor bruto	Amortizações					Situação atual do bem	
GH	Nº Invent.	Descrição do bem	Tipo	Data	Valor aquisição /avaliação	Aumentos	Diminuições	Anos ant.	Exercício		Acum ulados	Valor patrim.liq.		
									Extraord.	Taxa Valor				
Classificação patrimonial: 429														
107 01 20	24981	Mesa circular 1200*660mm tampo laminite ref.	01	09/2013	67,27	0,00	0,00	67,27	28,03	0,00	12,50	8,41	36,44	30,83
107 01 20	24982	Mesa circular 1200*660mm tampo laminite ref.	01	09/2013	67,27	0,00	0,00	67,27	28,03	0,00	12,50	8,41	36,44	30,83
107 01 20	24983	Mesa circular 1200*660mm tampo laminite ref.	01	09/2013	67,27	0,00	0,00	67,27	28,03	0,00	12,50	8,41	36,44	30,83
107 01 20	24984	Mesa circular 1200*660mm tampo laminite ref.	01	09/2013	67,27	0,00	0,00	67,27	28,03	0,00	12,50	8,41	36,44	30,83
107 01 20	24985	Mesa circular 1200*660mm tampo laminite ref.	01	09/2013	67,27	0,00	0,00	67,27	28,03	0,00	12,50	8,41	36,44	30,83
107 01 20	24986	Mesa circular 1200*660mm tampo laminite ref.	01	09/2013	67,27	0,00	0,00	67,27	28,03	0,00	12,50	8,41	36,44	30,83
107 01 20	24987	Mesa circular 1200*660mm tampo laminite ref.	01	09/2013	67,27	0,00	0,00	67,27	28,03	0,00	12,50	8,41	36,44	30,83
107 01 20	24988	Mesa circular 1200*660mm tampo laminite ref.	01	09/2013	67,27	0,00	0,00	67,27	28,03	0,00	12,50	8,41	36,44	30,83
107 01 20	24989	Mesa circular 1200*660mm tampo laminite ref.	01	09/2013	67,27	0,00	0,00	67,27	28,03	0,00	12,50	8,41	36,44	30,83
107 01 20	24990	Mesa circular 1200*660mm tampo laminite ref.	01	09/2013	67,27	0,00	0,00	67,27	28,03	0,00	12,50	8,41	36,44	30,83
107 01 20	24991	Mesa circular 1200*660mm tampo laminite ref.	01	09/2013	67,27	0,00	0,00	67,27	28,03	0,00	12,50	8,41	36,44	30,83
107 02 99	24992	Puff em forma de pêra tela lavável e impermeá	01	09/2013	61,27	0,00	0,00	61,27	25,53	0,00	12,50	7,66	33,19	28,08
107 02 99	24993	Puff em forma de pêra tela lavável e impermeá	01	09/2013	61,27	0,00	0,00	61,27	25,53	0,00	12,50	7,66	33,19	28,08
107 02 99	24994	Puff em forma de pêra tela lavável e impermeá	01	09/2013	61,27	0,00	0,00	61,27	25,53	0,00	12,50	7,66	33,19	28,08
107 02 99	24995	Puff em forma de pêra tela lavável e impermeá	01	09/2013	61,27	0,00	0,00	61,27	25,53	0,00	12,50	7,66	33,19	28,08
107 02 99	24996	Puff em forma de pêra tela lavável e impermeá	01	09/2013	61,27	0,00	0,00	61,27	25,53	0,00	12,50	7,66	33,19	28,08
107 02 99	24997	Puff em forma de pêra tela lavável e impermeá	01	09/2013	61,27	0,00	0,00	61,27	25,53	0,00	12,50	7,66	33,19	28,08
107 02 99	24998	Puff em forma de pêra tela lavável e impermeá	01	09/2013	61,27	0,00	0,00	61,27	25,53	0,00	12,50	7,66	33,19	28,08
107 02 99	24999	Puff em forma de pêra tela lavável e impermeá	01	09/2013	61,27	0,00	0,00	61,27	25,53	0,00	12,50	7,66	33,19	28,08
107 02 99	25000	Puff em forma de pêra tela lavável e impermeá	01	09/2013	61,27	0,00	0,00	61,27	25,53	0,00	12,50	7,66	33,19	28,08
107 02 99	25001	Puff em forma de pêra tela lavável e impermeá	01	09/2013	61,27	0,00	0,00	61,27	25,53	0,00	12,50	7,66	33,19	28,08
107 02 99	25002	Puff em forma de pêra tela lavável e impermeá	01	09/2013	61,27	0,00	0,00	61,27	25,53	0,00	12,50	7,66	33,19	28,08
107 02 99	25003	Puff em forma de pêra tela lavável e impermeá	01	09/2013	61,27	0,00	0,00	61,27	25,53	0,00	12,50	7,66	33,19	28,08
107 02 99	25004	Puff em forma de pêra tela lavável e impermeá	01	09/2013	61,27	0,00	0,00	61,27	25,53	0,00	12,50	7,66	33,19	28,08
107 02 99	25005	Puff em forma de pêra tela lavável e impermeá	01	09/2013	61,27	0,00	0,00	61,27	25,53	0,00	12,50	7,66	33,19	28,08
107 02 99	25006	Puff em forma de pêra tela lavável e impermeá	01	09/2013	61,27	0,00	0,00	61,27	25,53	0,00	12,50	7,66	33,19	28,08
107 02 99	25007	Puff em forma de pêra tela lavável e impermeá	01	09/2013	61,27	0,00	0,00	61,27	25,53	0,00	12,50	7,66	33,19	28,08
107 02 99	25008	Puff em forma de pêra tela lavável e impermeá	01	09/2013	61,27	0,00	0,00	61,27	25,53	0,00	12,50	7,66	33,19	28,08
107 02 99	25009	Puff em forma de pêra tela lavável e impermeá	01	09/2013	61,27	0,00	0,00	61,27	25,53	0,00	12,50	7,66	33,19	28,08



## Município de Ourém

# Ficha de amortizações por conta

Ano: 2017

Bem			Aquisição		Alterações patrimoniais		Valor bruto	Amortizações					Situação atual do bem	
GH	Nº Invent.	Descrição do bem	Tipo	Data	Valor aquisição /avaliação	Aumentos	Diminuições	Anos ant.	Extraord.	Exercício Taxa	Valor	Acum ulados	Valor patrim.liq.	
Classificação patrimonial: 429														
107 02 99	25010	Puff em forma de pêra tela lavável e impermeável	01	09/2013	61,27	0,00	0,00	61,27	25,53	0,00	12,50	7,66	33,19	28,08
107 01 07	25011	Cadeira pré escolar tipo "Ergos 04" classroom	01	09/2013	13,47	0,00	0,00	13,47	5,60	0,00	12,50	1,68	7,28	6,19
107 01 07	25012	Cadeira pré escolar tipo "Ergos 04" classroom	01	09/2013	13,47	0,00	0,00	13,47	5,60	0,00	12,50	1,68	7,28	6,19
107 01 07	25013	Cadeira pré escolar tipo "Ergos 04" classroom	01	09/2013	13,47	0,00	0,00	13,47	5,60	0,00	12,50	1,68	7,28	6,19
107 01 07	25014	Cadeira pré escolar tipo "Ergos 04" classroom	01	09/2013	13,47	0,00	0,00	13,47	5,60	0,00	12,50	1,68	7,28	6,19
107 01 07	25015	Cadeira pré escolar tipo "Ergos 04" classroom	01	09/2013	13,47	0,00	0,00	13,47	5,60	0,00	12,50	1,68	7,28	6,19
107 01 07	25016	Cadeira pré escolar tipo "Ergos 04" classroom	01	09/2013	13,47	0,00	0,00	13,47	5,60	0,00	12,50	1,68	7,28	6,19
107 01 07	25017	Cadeira pré escolar tipo "Ergos 04" classroom	01	09/2013	13,47	0,00	0,00	13,47	5,60	0,00	12,50	1,68	7,28	6,19
107 01 07	25018	Cadeira pré escolar tipo "Ergos 04" classroom	01	09/2013	13,47	0,00	0,00	13,47	5,60	0,00	12,50	1,68	7,28	6,19
107 01 07	25019	Cadeira pré escolar tipo "Ergos 04" classroom	01	09/2013	13,47	0,00	0,00	13,47	5,60	0,00	12,50	1,68	7,28	6,19
107 01 07	25020	Cadeira pré escolar tipo "Ergos 04" classroom	01	09/2013	13,47	0,00	0,00	13,47	5,60	0,00	12,50	1,68	7,28	6,19
107 01 07	25021	Cadeira pré escolar tipo "Ergos 04" classroom	01	09/2013	13,47	0,00	0,00	13,47	5,60	0,00	12,50	1,68	7,28	6,19
107 01 07	25022	Cadeira pré escolar tipo "Ergos 04" classroom	01	09/2013	13,47	0,00	0,00	13,47	5,60	0,00	12,50	1,68	7,28	6,19
107 01 07	25023	Cadeira pré escolar tipo "Ergos 04" classroom	01	09/2013	13,47	0,00	0,00	13,47	5,60	0,00	12,50	1,68	7,28	6,19
107 01 07	25024	Cadeira pré escolar tipo "Ergos 04" classroom	01	09/2013	13,47	0,00	0,00	13,47	5,60	0,00	12,50	1,68	7,28	6,19
107 01 07	25025	Cadeira pré escolar tipo "Ergos 04" classroom	01	09/2013	13,47	0,00	0,00	13,47	5,60	0,00	12,50	1,68	7,28	6,19
107 01 07	25026	Cadeira pré escolar tipo "Ergos 04" classroom	01	09/2013	13,47	0,00	0,00	13,47	5,60	0,00	12,50	1,68	7,28	6,19
107 01 07	25027	Cadeira pré escolar tipo "Ergos 04" classroom	01	09/2013	13,47	0,00	0,00	13,47	5,60	0,00	12,50	1,68	7,28	6,19
107 01 07	25028	Cadeira pré escolar tipo "Ergos 04" classroom	01	09/2013	13,47	0,00	0,00	13,47	5,60	0,00	12,50	1,68	7,28	6,19
107 01 07	25029	Cadeira pré escolar tipo "Ergos 04" classroom	01	09/2013	13,47	0,00	0,00	13,47	5,60	0,00	12,50	1,68	7,28	6,19
107 01 07	25030	Cadeira pré escolar tipo "Ergos 04" classroom	01	09/2013	13,47	0,00	0,00	13,47	5,60	0,00	12,50	1,68	7,28	6,19
107 01 07	25031	Cadeira pré escolar tipo "Ergos 04" classroom	01	09/2013	13,47	0,00	0,00	13,47	5,60	0,00	12,50	1,68	7,28	6,19
107 01 07	25032	Cadeira pré escolar tipo "Ergos 04" classroom	01	09/2013	13,47	0,00	0,00	13,47	5,60	0,00	12,50	1,68	7,28	6,19
107 01 07	25033	Cadeira pré escolar tipo "Ergos 04" classroom	01	09/2013	13,47	0,00	0,00	13,47	5,60	0,00	12,50	1,68	7,28	6,19
107 01 07	25034	Cadeira pré escolar tipo "Ergos 04" classroom	01	09/2013	13,47	0,00	0,00	13,47	5,60	0,00	12,50	1,68	7,28	6,19
107 01 07	25035	Cadeira pré escolar tipo "Ergos 04" classroom	01	09/2013	13,47	0,00	0,00	13,47	5,60	0,00	12,50	1,68	7,28	6,19
107 01 07	25036	Cadeira pré escolar tipo "Ergos 04" classroom	01	09/2013	13,47	0,00	0,00	13,47	5,60	0,00	12,50	1,68	7,28	6,19
107 01 07	25037	Cadeira pré escolar tipo "Ergos 04" classroom	01	09/2013	13,47	0,00	0,00	13,47	5,60	0,00	12,50	1,68	7,28	6,19
107 01 07	25038	Cadeira pré escolar tipo "Ergos 04" classroom	01	09/2013	13,47	0,00	0,00	13,47	5,60	0,00	12,50	1,68	7,28	6,19





Município de Ourém

## Ficha de amortizações por conta

Ano: 2017

Bem			Aquisição		Alterações patrimoniais		Valor bruto	Amortizações					Situação atual do bem	
GH	Nº Invent.	Descrição do bem	Tipo	Data	Valor aquisição /avaliação	Aumentos	Diminuições	Anos ant.	Exercício		Acum ulados	Valor patrim.liq.		
									Extraord.	Taxa Valor				
Classificação patrimonial: 429														
107 01 07	25039	Cadeira pré escolar tipo "Ergos 04" classroom	01	09/2013	13,47	0,00	0,00	13,47	5,60	0,00	12,50	1,68	7,28	6,19
107 01 07	25040	Cadeira pré escolar tipo "Ergos 04" classroom	01	09/2013	13,47	0,00	0,00	13,47	5,60	0,00	12,50	1,68	7,28	6,19
107 01 07	25041	Cadeira pré escolar tipo "Ergos 04" classroom	01	09/2013	13,47	0,00	0,00	13,47	5,60	0,00	12,50	1,68	7,28	6,19
107 01 07	25042	Cadeira pré escolar tipo "Ergos 04" classroom	01	09/2013	13,47	0,00	0,00	13,47	5,60	0,00	12,50	1,68	7,28	6,19
107 01 07	25043	Cadeira pré escolar tipo "Ergos 04" classroom	01	09/2013	13,47	0,00	0,00	13,47	5,60	0,00	12,50	1,68	7,28	6,19
107 01 07	25044	Cadeira pré escolar tipo "Ergos 04" classroom	01	09/2013	13,47	0,00	0,00	13,47	5,60	0,00	12,50	1,68	7,28	6,19
107 01 07	25045	Cadeira pré escolar tipo "Ergos 04" classroom	01	09/2013	13,47	0,00	0,00	13,47	5,60	0,00	12,50	1,68	7,28	6,19
107 01 07	25046	Cadeira pré escolar tipo "Ergos 04" classroom	01	09/2013	13,47	0,00	0,00	13,47	5,60	0,00	12,50	1,68	7,28	6,19
107 01 07	25047	Cadeira pré escolar tipo "Ergos 04" classroom	01	09/2013	13,47	0,00	0,00	13,47	5,60	0,00	12,50	1,68	7,28	6,19
107 01 07	25048	Cadeira pré escolar tipo "Ergos 04" classroom	01	09/2013	13,47	0,00	0,00	13,47	5,60	0,00	12,50	1,68	7,28	6,19
107 01 07	25049	Cadeira pré escolar tipo "Ergos 04" classroom	01	09/2013	13,47	0,00	0,00	13,47	5,60	0,00	12,50	1,68	7,28	6,19
107 01 07	25050	Cadeira pré escolar tipo "Ergos 04" classroom	01	09/2013	13,47	0,00	0,00	13,47	5,60	0,00	12,50	1,68	7,28	6,19
107 01 07	25051	Cadeira pré escolar tipo "Ergos 04" classroom	01	09/2013	13,47	0,00	0,00	13,47	5,60	0,00	12,50	1,68	7,28	6,19
107 01 07	25052	Cadeira pré escolar tipo "Ergos 04" classroom	01	09/2013	13,47	0,00	0,00	13,47	5,60	0,00	12,50	1,68	7,28	6,19
107 01 07	25053	Cadeira pré escolar tipo "Ergos 04" classroom	01	09/2013	13,47	0,00	0,00	13,47	5,60	0,00	12,50	1,68	7,28	6,19
107 01 07	25054	Cadeira pré escolar tipo "Ergos 04" classroom	01	09/2013	13,47	0,00	0,00	13,47	5,60	0,00	12,50	1,68	7,28	6,19
107 01 07	25055	Cadeira pré escolar tipo "Ergos 04" classroom	01	09/2013	13,47	0,00	0,00	13,47	5,60	0,00	12,50	1,68	7,28	6,19
107 01 07	25056	Cadeira pré escolar tipo "Ergos 04" classroom	01	09/2013	13,47	0,00	0,00	13,47	5,60	0,00	12,50	1,68	7,28	6,19
107 01 07	25057	Cadeira pré escolar tipo "Ergos 04" classroom	01	09/2013	13,47	0,00	0,00	13,47	5,60	0,00	12,50	1,68	7,28	6,19
107 01 07	25058	Cadeira pré escolar tipo "Ergos 04" classroom	01	09/2013	13,47	0,00	0,00	13,47	5,60	0,00	12,50	1,68	7,28	6,19
107 01 07	25059	Cadeira pré escolar tipo "Ergos 04" classroom	01	09/2013	13,47	0,00	0,00	13,47	5,60	0,00	12,50	1,68	7,28	6,19
107 01 07	25060	Cadeira pré escolar tipo "Ergos 04" classroom	01	09/2013	13,47	0,00	0,00	13,47	5,60	0,00	12,50	1,68	7,28	6,19
107 01 07	25061	Cadeira pré escolar tipo "Ergos 04" classroom	01	09/2013	13,47	0,00	0,00	13,47	5,60	0,00	12,50	1,68	7,28	6,19
107 01 07	25062	Cadeira pré escolar tipo "Ergos 04" classroom	01	09/2013	13,47	0,00	0,00	13,47	5,60	0,00	12,50	1,68	7,28	6,19
107 01 07	25063	Cadeira pré escolar tipo "Ergos 04" classroom	01	09/2013	13,47	0,00	0,00	13,47	5,60	0,00	12,50	1,68	7,28	6,19
107 06 06	25064	Utensílios de cozinha- Palamenta	01	08/2013	3 049,58	0,00	0,00	3 049,58	2 604,87	0,00	25,00	444,71	3 049,58	0,00
107 01 06	25065	Cabides em painel em MDF Hidrófugo lacado	01	09/2013	66,57	0,00	0,00	66,57	27,04	0,00	12,50	8,32	35,36	31,21
107 01 06	25066	Cabides em painel em MDF Hidrófugo lacado	01	09/2013	66,57	0,00	0,00	66,57	27,04	0,00	12,50	8,32	35,36	31,21
107 01 06	25067	Cabides em painel em MDF Hidrófugo lacado	01	09/2013	66,57	0,00	0,00	66,57	27,04	0,00	12,50	8,32	35,36	31,21



Município de Ourém

## Ficha de amortizações por conta

Ano: 2017

Bem			Aquisição		Alterações patrimoniais		Valor bruto	Amortizações					Situação atual do bem	
GH	Nº Invent.	Descrição do bem	Tipo	Data	Valor aquisição /avaliação	Aumentos	Diminuições	Anos ant.	Exercício		Acumulados	Valor patrim.liq.		
									Extraord.	Taxa			Valor	
Classificação patrimonial: 429														
107 01 06	25068	Cabides em painel em MDF Hidrófugo lacado	01	09/2013	66,57	0,00	0,00	66,57	27,04	0,00	12,50	8,32	35,36	31,21
107 01 06	25069	Cabides em painel em MDF Hidrófugo lacado	01	09/2013	66,57	0,00	0,00	66,57	27,04	0,00	12,50	8,32	35,36	31,21
107 01 06	25070	Cabides em painel em MDF Hidrófugo lacado	01	09/2013	66,57	0,00	0,00	66,57	27,04	0,00	12,50	8,32	35,36	31,21
107 01 06	25071	Cabides em painel em MDF Hidrófugo lacado	01	09/2013	66,57	0,00	0,00	66,57	27,04	0,00	12,50	8,32	35,36	31,21
107 01 06	25072	Cabides em painel em MDF Hidrófugo lacado	01	09/2013	66,57	0,00	0,00	66,57	27,04	0,00	12,50	8,32	35,36	31,21
107 01 06	25073	Cabides em painel em MDF Hidrófugo lacado	01	09/2013	66,57	0,00	0,00	66,57	27,04	0,00	12,50	8,32	35,36	31,21
107 01 06	25074	Cabides em painel em MDF Hidrófugo lacado	01	09/2013	66,57	0,00	0,00	66,57	27,04	0,00	12,50	8,32	35,36	31,21
107 01 06	25075	Cabides em painel em MDF Hidrófugo lacado	01	09/2013	66,57	0,00	0,00	66,57	27,04	0,00	12,50	8,32	35,36	31,21
107 01 06	25076	Cabides em painel em MDF Hidrófugo lacado	01	09/2013	66,57	0,00	0,00	66,57	27,04	0,00	12,50	8,32	35,36	31,21
107 01 06	25077	Cabides em painel em MDF Hidrófugo lacado	01	09/2013	66,57	0,00	0,00	66,57	27,04	0,00	12,50	8,32	35,36	31,21
107 01 06	25078	Cabides em painel em MDF Hidrófugo lacado	01	09/2013	67,37	0,00	0,00	67,37	27,37	0,00	12,50	8,42	35,79	31,58
107 04 01	25079	Ar condicionado	01	05/2013	1 062,71	0,00	0,00	1 062,71	487,08	0,00	12,50	132,84	619,92	442,79
107 01 20	25080	Mesa rectangular 1800*900*750mm tampo larr	01	09/2013	46,44	0,00	0,00	46,44	19,37	0,00	12,50	5,81	25,18	21,26
107 01 20	25081	Mesa rectangular 1400*800*750mm, tampo en	01	09/2013	42,89	0,00	0,00	42,89	17,87	0,00	12,50	5,36	23,23	19,66
107 01 20	25082	Mesa rectangular 1400*800*750mm, tampo en	01	09/2013	42,89	0,00	0,00	42,89	17,87	0,00	12,50	5,36	23,23	19,66
107 01 20	25083	Mesa rectangular 1400*800*750mm, tampo en	01	09/2013	42,89	0,00	0,00	42,89	17,87	0,00	12,50	5,36	23,23	19,66
107 01 20	25084	Mesa rectangular 1400*800*750mm, tampo en	01	09/2013	42,89	0,00	0,00	42,89	17,87	0,00	12,50	5,36	23,23	19,66
107 01 20	25085	Mesa rectangular 1400*800*750mm, tampo en	01	09/2013	42,89	0,00	0,00	42,89	17,87	0,00	12,50	5,36	23,23	19,66
107 01 20	25086	Mesa rectangular 1400*800*750mm, tampo en	01	09/2013	42,89	0,00	0,00	42,89	17,87	0,00	12,50	5,36	23,23	19,66
107 01 20	25087	Mesa rectangular 1400*800*750mm, tampo en	01	09/2013	42,89	0,00	0,00	42,89	17,87	0,00	12,50	5,36	23,23	19,66
107 01 20	25088	Mesa rectangular 1400*800*750mm, tampo en	01	09/2013	42,89	0,00	0,00	42,89	17,87	0,00	12,50	5,36	23,23	19,66
107 01 20	25089	Mesa rectangular 1400*800*750mm, tampo en	01	09/2013	42,89	0,00	0,00	42,89	17,87	0,00	12,50	5,36	23,23	19,66
107 01 20	25090	Mesa rectangular 1400*800*750mm, tampo en	01	09/2013	42,89	0,00	0,00	42,89	17,87	0,00	12,50	5,36	23,23	19,66
107 01 20	25091	Mesa rectangular 1400*800*750mm, tampo en	01	09/2013	42,89	0,00	0,00	42,89	17,87	0,00	12,50	5,36	23,23	19,66
107 01 20	25092	Mesa rectangular 1400*800*750mm, tampo en	01	09/2013	42,89	0,00	0,00	42,89	17,87	0,00	12,50	5,36	23,23	19,66
107 01 20	25093	Mesa rectangular 1400*800*750mm, tampo en	01	09/2013	42,89	0,00	0,00	42,89	17,87	0,00	12,50	5,36	23,23	19,66
107 01 20	25094	Mesa rectangular 1400*800*750mm, tampo en	01	09/2013	42,89	0,00	0,00	42,89	17,87	0,00	12,50	5,36	23,23	19,66
107 01 20	25095	Mesa rectangular 1400*800*750mm, tampo en	01	09/2013	42,89	0,00	0,00	42,89	17,87	0,00	12,50	5,36	23,23	19,66
107 01 20	25096	Mesa rectangular 1400*800*750mm, tampo en	01	09/2013	42,89	0,00	0,00	42,89	17,87	0,00	12,50	5,36	23,23	19,66



Município de Ourém

## Ficha de amortizações por conta

Ano: 2017

Bem			Aquisição		Alterações patrimoniais		Valor bruto	Amortizações					Situação atual do bem	
GH	Nº Invent.	Descrição do bem	Tipo	Data	Valor aquisição /avaliação	Aumentos	Diminuições	Anos ant.	Exercício		Acum ulados	Valor patrim.liq.		
									Extraord.	Taxa Valor				
Classificação patrimonial: 429														
107 01 20	25097	Mesa rectangular 1400*800*750mm, tampo en	01	09/2013	42,89	0,00	0,00	42,89	17,87	0,00	12,50	5,36	23,23	19,66
107 01 20	25098	Mesa rectangular 1400*800*750mm, tampo en	01	09/2013	42,89	0,00	0,00	42,89	17,87	0,00	12,50	5,36	23,23	19,66
107 01 20	25099	Mesa rectangular 1400*800*750mm, tampo en	01	09/2013	42,89	0,00	0,00	42,89	17,87	0,00	12,50	5,36	23,23	19,66
107 01 20	25100	Mesa rectangular 1400*800*750mm, tampo en	01	09/2013	42,89	0,00	0,00	42,89	17,87	0,00	12,50	5,36	23,23	19,66
107 01 20	25101	Mesa rectangular 1400*800*750mm, tampo en	01	09/2013	42,89	0,00	0,00	42,89	17,87	0,00	12,50	5,36	23,23	19,66
107 01 20	25102	Mesa rectangular 1400*800*750mm, tampo en	01	09/2013	42,89	0,00	0,00	42,89	17,87	0,00	12,50	5,36	23,23	19,66
107 01 20	25103	Mesa rectangular 1400*800*750mm, tampo en	01	09/2013	42,89	0,00	0,00	42,89	17,87	0,00	12,50	5,36	23,23	19,66
107 01 20	25104	Mesa rectangular 1400*800*750mm, tampo en	01	09/2013	42,89	0,00	0,00	42,89	17,87	0,00	12,50	5,36	23,23	19,66
107 01 20	25105	Mesa rectangular 1400*800*750mm, tampo en	01	09/2013	42,89	0,00	0,00	42,89	17,87	0,00	12,50	5,36	23,23	19,66
107 01 20	25106	Mesa rectangular 1400*800*750mm, tampo en	01	09/2013	42,89	0,00	0,00	42,89	17,87	0,00	12,50	5,36	23,23	19,66
107 01 20	25107	Mesa rectangular 1400*800*750mm, tampo en	01	09/2013	42,89	0,00	0,00	42,89	17,87	0,00	12,50	5,36	23,23	19,66
107 01 20	25108	Mesa rectangular 1400*800*750mm, tampo en	01	09/2013	42,89	0,00	0,00	42,89	17,87	0,00	12,50	5,36	23,23	19,66
107 01 20	25109	Mesa rectangular 1400*800*750mm, tampo en	01	09/2013	42,89	0,00	0,00	42,89	17,87	0,00	12,50	5,36	23,23	19,66
107 01 20	25110	Mesa rectangular 1400*800*750mm, tampo en	01	09/2013	42,89	0,00	0,00	42,89	17,87	0,00	12,50	5,36	23,23	19,66
107 01 20	25111	Mesa rectangular 1400*800*750mm, tampo en	01	09/2013	42,89	0,00	0,00	42,89	17,87	0,00	12,50	5,36	23,23	19,66
107 01 20	25112	Mesa rectangular 1400*800*750mm, tampo en	01	09/2013	42,89	0,00	0,00	42,89	17,87	0,00	12,50	5,36	23,23	19,66
107 01 20	25113	Mesa rectangular 1400*800*750mm, tampo en	01	09/2013	42,89	0,00	0,00	42,89	17,87	0,00	12,50	5,36	23,23	19,66
107 01 20	25114	Mesa rectangular 1400*800*750mm, tampo en	01	09/2013	42,89	0,00	0,00	42,89	17,87	0,00	12,50	5,36	23,23	19,66
107 01 20	25115	Mesa rectangular 1400*800*750mm, tampo en	01	09/2013	42,89	0,00	0,00	42,89	17,87	0,00	12,50	5,36	23,23	19,66
107 01 20	25116	Mesa rectangular 1400*800*750mm, tampo en	01	09/2013	42,89	0,00	0,00	42,89	17,87	0,00	12,50	5,36	23,23	19,66
107 01 20	25117	Mesa rectangular 1400*800*750mm, tampo en	01	09/2013	42,89	0,00	0,00	42,89	17,87	0,00	12,50	5,36	23,23	19,66
107 01 20	25118	Mesa rectangular 1400*800*750mm, tampo en	01	09/2013	42,89	0,00	0,00	42,89	17,87	0,00	12,50	5,36	23,23	19,66
107 01 20	25119	Mesa rectangular 1400*800*750mm, tampo en	01	09/2013	42,89	0,00	0,00	42,89	17,87	0,00	12,50	5,36	23,23	19,66
107 01 20	25120	Mesa rectangular 1400*800*750mm, tampo en	01	09/2013	42,89	0,00	0,00	42,89	17,87	0,00	12,50	5,36	23,23	19,66
107 01 20	25121	Mesa rectangular 1400*800*750mm, tampo en	01	09/2013	42,89	0,00	0,00	42,89	17,87	0,00	12,50	5,36	23,23	19,66
107 01 20	25122	Mesa rectangular 1400*800*750mm, tampo en	01	09/2013	42,89	0,00	0,00	42,89	17,87	0,00	12,50	5,36	23,23	19,66
107 01 20	25123	Mesa rectangular 1400*800*750mm, tampo en	01	09/2013	42,89	0,00	0,00	42,89	17,87	0,00	12,50	5,36	23,23	19,66
107 01 20	25124	Mesa rectangular 1400*800*750mm, tampo en	01	09/2013	42,89	0,00	0,00	42,89	17,87	0,00	12,50	5,36	23,23	19,66
107 01 20	25125	Mesa rectangular 1400*800*750mm, tampo en	01	09/2013	42,89	0,00	0,00	42,89	17,87	0,00	12,50	5,36	23,23	19,66



## Município de Ourém

# Ficha de amortizações por conta

Ano: 2017

Bem			Aquisição		Alterações patrimoniais		Valor bruto	Amortizações					Situação atual do bem	
GH	Nº Invent.	Descrição do bem	Tipo	Data	Valor aquisição /avaliação	Aumentos	Diminuições	Anos ant.	Exercício			Acum ulados	Valor patrim.liq.	
									Extraord.	Taxa	Valor			
Classificação patrimonial: 429														
107 01 20	25126	Mesa rectangular 1400*800*750mm, tampo en	01	09/2013	42,89	0,00	0,00	42,89	17,87	0,00	12,50	5,36	23,23	19,66
107 01 20	25127	Mesa rectangular 1400*800*750mm, tampo en	01	09/2013	42,89	0,00	0,00	42,89	17,87	0,00	12,50	5,36	23,23	19,66
107 01 20	25128	Mesa rectangular 1400*800*750mm, tampo en	01	09/2013	42,89	0,00	0,00	42,89	17,87	0,00	12,50	5,36	23,23	19,66
107 01 20	25129	Mesa rectangular 1400*800*750mm, tampo en	01	09/2013	42,89	0,00	0,00	42,89	17,87	0,00	12,50	5,36	23,23	19,66
107 01 20	25130	Mesa rectangular 1400*800*750mm, tampo en	01	09/2013	42,89	0,00	0,00	42,89	17,87	0,00	12,50	5,36	23,23	19,66
107 01 20	25131	Mesa rectangular 1400*800*750mm, tampo en	01	09/2013	42,89	0,00	0,00	42,89	17,87	0,00	12,50	5,36	23,23	19,66
107 01 20	25132	Mesa rectangular 1400*800*750mm, tampo en	01	09/2013	42,89	0,00	0,00	42,89	17,87	0,00	12,50	5,36	23,23	19,66
107 01 20	25133	Mesa rectangular 1400*800*750mm, tampo en	01	09/2013	42,89	0,00	0,00	42,89	17,87	0,00	12,50	5,36	23,23	19,66
107 01 20	25134	Mesa rectangular 1400*800*750mm, tampo en	01	09/2013	42,89	0,00	0,00	42,89	17,87	0,00	12,50	5,36	23,23	19,66
107 01 20	25135	Mesa rectangular 1200*600*690mm tampo larr	01	09/2013	31,86	0,00	0,00	31,86	13,27	0,00	12,50	3,98	17,25	14,61
107 01 20	25136	Mesa rectangular 1200*600*690mm tampo larr	01	09/2013	31,86	0,00	0,00	31,86	13,27	0,00	12,50	3,98	17,25	14,61
107 01 20	25137	Mesa rectangular 1200*600*690mm tampo larr	01	09/2013	31,86	0,00	0,00	31,86	13,27	0,00	12,50	3,98	17,25	14,61
107 01 20	25138	Mesa rectangular 1200*600*690mm tampo larr	01	09/2013	31,86	0,00	0,00	31,86	13,27	0,00	12,50	3,98	17,25	14,61
107 01 20	25139	Mesa rectangular 1200*600*690mm tampo larr	01	09/2013	31,86	0,00	0,00	31,86	13,27	0,00	12,50	3,98	17,25	14,61
107 01 20	25140	Mesa rectangular 1200*600*690mm tampo larr	01	09/2013	31,86	0,00	0,00	31,86	13,27	0,00	12,50	3,98	17,25	14,61
107 01 20	25141	Mesa rectangular 1200*600*690mm tampo larr	01	09/2013	31,86	0,00	0,00	31,86	13,27	0,00	12,50	3,98	17,25	14,61
107 01 20	25142	Mesa rectangular 1200*600*690mm tampo larr	01	09/2013	31,86	0,00	0,00	31,86	13,27	0,00	12,50	3,98	17,25	14,61
107 01 20	25143	Mesa rectangular 1200*600*690mm tampo larr	01	09/2013	31,86	0,00	0,00	31,86	13,27	0,00	12,50	3,98	17,25	14,61
107 01 20	25144	Mesa rectangular 1200*600*690mm tampo larr	01	09/2013	31,86	0,00	0,00	31,86	13,27	0,00	12,50	3,98	17,25	14,61
107 01 20	25145	Mesa rectangular 1200*600*690mm tampo larr	01	09/2013	31,86	0,00	0,00	31,86	13,27	0,00	12,50	3,98	17,25	14,61
107 01 20	25146	Mesa rectangular 1200*600*690mm tampo larr	01	09/2013	31,86	0,00	0,00	31,86	13,27	0,00	12,50	3,98	17,25	14,61
107 01 20	25147	Mesa rectangular 1200*600*690mm tampo larr	01	09/2013	31,86	0,00	0,00	31,86	13,27	0,00	12,50	3,98	17,25	14,61
107 01 20	25148	Mesa rectangular 1200*600*690mm tampo larr	01	09/2013	31,86	0,00	0,00	31,86	13,27	0,00	12,50	3,98	17,25	14,61
107 01 20	25149	Mesa rectangular 1200*600*690mm tampo larr	01	09/2013	31,86	0,00	0,00	31,86	13,27	0,00	12,50	3,98	17,25	14,61
107 01 20	25150	Mesa rectangular 1200*600*690mm tampo larr	01	09/2013	31,86	0,00	0,00	31,86	13,27	0,00	12,50	3,98	17,25	14,61
107 01 20	25151	Mesa rectangular 1200*600*690mm tampo larr	01	09/2013	31,86	0,00	0,00	31,86	13,27	0,00	12,50	3,98	17,25	14,61
107 01 20	25152	Mesa rectangular 1200*600*690mm tampo larr	01	09/2013	31,86	0,00	0,00	31,86	13,27	0,00	12,50	3,98	17,25	14,61
107 01 20	25153	Mesa rectangular 1200*600*690mm tampo larr	01	09/2013	31,86	0,00	0,00	31,86	13,27	0,00	12,50	3,98	17,25	14,61
107 01 20	25154	Mesa rectangular 1200*600*690mm tampo larr	01	09/2013	31,86	0,00	0,00	31,86	13,27	0,00	12,50	3,98	17,25	14,61



Município de Ourém

## Ficha de amortizações por conta

Ano: 2017

Bem				Aquisição		Alterações patrimoniais		Valor bruto	Amortizações					Situação atual do bem	
GH	Nº Invent.	Descrição do bem	Tipo	Data	Valor aquisição /avaliação	Aumentos	Diminuições		Anos ant.	Extraord.	Exercício		Acum ulados	Valor patrim.liq.	
											Taxa	Valor			
Classificação patrimonial: 429															
107 01 20	25155	Mesa rectangular 1200*600*690mm tampo larr	01	09/2013	31,86	0,00	0,00	31,86	13,27	0,00	12,50	3,98	17,25	14,61	
107 01 20	25156	Mesa rectangular 1200*600*690mm tampo larr	01	09/2013	31,86	0,00	0,00	31,86	13,27	0,00	12,50	3,98	17,25	14,61	
107 01 20	25157	Mesa rectangular 1200*600*690mm tampo larr	01	09/2013	31,86	0,00	0,00	31,86	13,27	0,00	12,50	3,98	17,25	14,61	
107 01 20	25158	Mesa rectangular 1200*600*690mm tampo larr	01	09/2013	31,86	0,00	0,00	31,86	13,27	0,00	12,50	3,98	17,25	14,61	
107 01 20	25159	Mesa rectangular 1200*600*690mm tampo larr	01	09/2013	31,86	0,00	0,00	31,86	13,27	0,00	12,50	3,98	17,25	14,61	
107 01 20	25160	Mesa rectangular 1200*600*690mm tampo larr	01	09/2013	31,86	0,00	0,00	31,86	13,27	0,00	12,50	3,98	17,25	14,61	
107 01 20	25161	Mesa rectangular 1200*600*690mm tampo larr	01	09/2013	31,86	0,00	0,00	31,86	13,27	0,00	12,50	3,98	17,25	14,61	
107 01 20	25162	Mesa rectangular 1200*600*690mm tampo larr	01	09/2013	31,86	0,00	0,00	31,86	13,27	0,00	12,50	3,98	17,25	14,61	
107 01 20	25163	Mesa rectangular 1200*600*690mm tampo larr	01	09/2013	31,86	0,00	0,00	31,86	13,27	0,00	12,50	3,98	17,25	14,61	
107 01 20	25164	Mesa rectangular 1200*600*690mm tampo larr	01	09/2013	31,86	0,00	0,00	31,86	13,27	0,00	12,50	3,98	17,25	14,61	
107 01 20	25165	Mesa rectangular 1200*600*690mm tampo larr	01	09/2013	31,86	0,00	0,00	31,86	13,27	0,00	12,50	3,98	17,25	14,61	
107 01 20	25166	Mesa rectangular 1200*600*690mm tampo larr	01	09/2013	31,86	0,00	0,00	31,86	13,27	0,00	12,50	3,98	17,25	14,61	
107 01 20	25167	Mesa rectangular 1200*600*690mm tampo larr	01	09/2013	31,86	0,00	0,00	31,86	13,27	0,00	12,50	3,98	17,25	14,61	
107 01 20	25168	Mesa rectangular 1200*600*690mm tampo larr	01	09/2013	31,86	0,00	0,00	31,86	13,27	0,00	12,50	3,98	17,25	14,61	
107 01 20	25169	Mesa rectangular 1200*600*690mm tampo larr	01	09/2013	31,86	0,00	0,00	31,86	13,27	0,00	12,50	3,98	17,25	14,61	
107 01 20	25170	Mesa rectangular 1200*600*690mm tampo larr	01	09/2013	31,86	0,00	0,00	31,86	13,27	0,00	12,50	3,98	17,25	14,61	
107 01 20	25171	Mesa rectangular 1200*600*690mm tampo larr	01	09/2013	31,86	0,00	0,00	31,86	13,27	0,00	12,50	3,98	17,25	14,61	
107 01 20	25172	Mesa rectangular 1200*600*690mm tampo larr	01	09/2013	31,86	0,00	0,00	31,86	13,27	0,00	12,50	3,98	17,25	14,61	
107 01 20	25173	Mesa rectangular 1200*600*690mm tampo larr	01	09/2013	31,86	0,00	0,00	31,86	13,27	0,00	12,50	3,98	17,25	14,61	
107 01 20	25174	Mesa rectangular 1200*600*690mm tampo larr	01	09/2013	31,86	0,00	0,00	31,86	13,27	0,00	12,50	3,98	17,25	14,61	
107 01 20	25175	Mesa rectangular 1200*600*690mm tampo larr	01	09/2013	31,86	0,00	0,00	31,86	13,27	0,00	12,50	3,98	17,25	14,61	
107 01 20	25176	Mesa rectangular 1200*600*690mm tampo larr	01	09/2013	31,86	0,00	0,00	31,86	13,27	0,00	12,50	3,98	17,25	14,61	
107 01 20	25177	Mesa rectangular 1200*600*690mm tampo larr	01	09/2013	31,86	0,00	0,00	31,86	13,27	0,00	12,50	3,98	17,25	14,61	
107 01 20	25178	Mesa rectangular 1200*600*690mm tampo larr	01	09/2013	31,86	0,00	0,00	31,86	13,27	0,00	12,50	3,98	17,25	14,61	
107 01 20	25179	Mesa rectangular 1200*600*690mm tampo larr	01	09/2013	31,86	0,00	0,00	31,86	13,27	0,00	12,50	3,98	17,25	14,61	
107 01 20	25180	Mesa rectangular 1200*600*690mm tampo larr	01	09/2013	31,86	0,00	0,00	31,86	13,27	0,00	12,50	3,98	17,25	14,61	
107 01 20	25181	Mesa rectangular 1200*600*690mm tampo larr	01	09/2013	31,86	0,00	0,00	31,86	13,27	0,00	12,50	3,98	17,25	14,61	
107 01 20	25182	Mesa rectangular 1200*600*690mm tampo larr	01	09/2013	31,86	0,00	0,00	31,86	13,27	0,00	12,50	3,98	17,25	14,61	
107 01 20	25183	Mesa rectangular 1200*600*690mm tampo larr	01	09/2013	31,86	0,00	0,00	31,86	13,27	0,00	12,50	3,98	17,25	14,61	



Município de Ourém

## Ficha de amortizações por conta

Ano: 2017

Bem				Aquisição		Alterações patrimoniais		Valor bruto	Amortizações					Situação atual do bem	
GH	Nº Invent.	Descrição do bem	Tipo	Data	Valor aquisição /avaliação	Aumentos	Diminuições		Anos ant.	Extraord.	Exercício		Acum ulados	Valor patrim.liq.	
											Taxa	Valor			
Classificação patrimonial: 429															
107 01 20	25184	Mesa rectangular 1200*600*690mm tampo larr	01	09/2013	31,86	0,00	0,00	31,86	13,27	0,00	12,50	3,98	17,25	14,61	
107 01 20	25185	Mesa rectangular 1200*600*690mm tampo larr	01	09/2013	31,86	0,00	0,00	31,86	13,27	0,00	12,50	3,98	17,25	14,61	
107 01 20	25186	Mesa rectangular 1200*600*690mm tampo larr	01	09/2013	31,86	0,00	0,00	31,86	13,27	0,00	12,50	3,98	17,25	14,61	
107 01 20	25187	Mesa rectangular 1200*600*690mm tampo larr	01	09/2013	31,86	0,00	0,00	31,86	13,27	0,00	12,50	3,98	17,25	14,61	
107 01 20	25188	Mesa rectangular 1200*600*690mm tampo larr	01	09/2013	31,86	0,00	0,00	31,86	13,27	0,00	12,50	3,98	17,25	14,61	
107 01 20	25189	Mesa rectangular 1200*600*690mm tampo larr	01	09/2013	31,86	0,00	0,00	31,86	13,27	0,00	12,50	3,98	17,25	14,61	
107 01 20	25190	Mesa rectangular 1200*600*690mm tampo larr	01	09/2013	31,86	0,00	0,00	31,86	13,27	0,00	12,50	3,98	17,25	14,61	
107 01 20	25191	Mesa rectangular 1200*600*690mm tampo larr	01	09/2013	31,86	0,00	0,00	31,86	13,27	0,00	12,50	3,98	17,25	14,61	
107 01 20	25192	Mesa rectangular 1200*600*690mm tampo larr	01	09/2013	31,86	0,00	0,00	31,86	13,27	0,00	12,50	3,98	17,25	14,61	
107 01 20	25193	Mesa rectangular 1200*600*690mm tampo larr	01	09/2013	31,86	0,00	0,00	31,86	13,27	0,00	12,50	3,98	17,25	14,61	
107 01 20	25194	Mesa rectangular 1200*600*690mm tampo larr	01	09/2013	31,86	0,00	0,00	31,86	13,27	0,00	12,50	3,98	17,25	14,61	
107 01 20	25195	Mesa rectangular 1200*600*690mm tampo larr	01	09/2013	31,86	0,00	0,00	31,86	13,27	0,00	12,50	3,98	17,25	14,61	
107 01 20	25196	Mesa rectangular 1200*600*690mm tampo larr	01	09/2013	31,86	0,00	0,00	31,86	13,27	0,00	12,50	3,98	17,25	14,61	
107 01 20	25197	Mesa rectangular 1200*600*690mm tampo larr	01	09/2013	31,86	0,00	0,00	31,86	13,27	0,00	12,50	3,98	17,25	14,61	
107 01 20	25198	Mesa rectangular 1200*600*690mm tampo larr	01	09/2013	31,86	0,00	0,00	31,86	13,27	0,00	12,50	3,98	17,25	14,61	
107 01 20	25199	Mesa rectangular 1200*600*690mm tampo larr	01	09/2013	31,86	0,00	0,00	31,86	13,27	0,00	12,50	3,98	17,25	14,61	
107 01 20	25200	Mesa rectangular 1200*600*690mm tampo larr	01	09/2013	31,86	0,00	0,00	31,86	13,27	0,00	12,50	3,98	17,25	14,61	
107 01 20	25201	Mesa rectangular 1200*600*690mm tampo larr	01	09/2013	31,86	0,00	0,00	31,86	13,27	0,00	12,50	3,98	17,25	14,61	
107 01 20	25202	Mesa rectangular 1200*600*690mm tampo larr	01	09/2013	31,86	0,00	0,00	31,86	13,27	0,00	12,50	3,98	17,25	14,61	
107 01 20	25203	Mesa rectangular 1200*600*690mm tampo larr	01	09/2013	31,86	0,00	0,00	31,86	13,27	0,00	12,50	3,98	17,25	14,61	
107 01 20	25204	Mesa rectangular 1200*600*690mm tampo larr	01	09/2013	31,86	0,00	0,00	31,86	13,27	0,00	12,50	3,98	17,25	14,61	
107 01 20	25205	Mesa rectangular 1200*600*690mm tampo larr	01	09/2013	31,86	0,00	0,00	31,86	13,27	0,00	12,50	3,98	17,25	14,61	
107 01 20	25206	Mesa rectangular 1200*600*690mm tampo larr	01	09/2013	31,86	0,00	0,00	31,86	13,27	0,00	12,50	3,98	17,25	14,61	
107 01 20	25207	Mesa rectangular 1200*600*690mm tampo larr	01	09/2013	31,86	0,00	0,00	31,86	13,27	0,00	12,50	3,98	17,25	14,61	
107 01 20	25208	Mesa rectangular 1200*600*690mm tampo larr	01	09/2013	31,86	0,00	0,00	31,86	13,27	0,00	12,50	3,98	17,25	14,61	
107 01 20	25209	Mesa rectangular 1200*600*690mm tampo larr	01	09/2013	31,86	0,00	0,00	31,86	13,27	0,00	12,50	3,98	17,25	14,61	
107 01 20	25210	Mesa rectangular 1200*600*690mm tampo larr	01	09/2013	31,86	0,00	0,00	31,86	13,27	0,00	12,50	3,98	17,25	14,61	
107 01 20	25211	Mesa rectangular 1200*600*690mm tampo larr	01	09/2013	31,86	0,00	0,00	31,86	13,27	0,00	12,50	3,98	17,25	14,61	
107 01 20	25212	Mesa rectangular 1200*600*690mm tampo larr	01	09/2013	31,86	0,00	0,00	31,86	13,27	0,00	12,50	3,98	17,25	14,61	



Município de Ourém

## Ficha de amortizações por conta

Ano: 2017

Bem			Aquisição		Alterações patrimoniais		Valor bruto	Amortizações					Situação atual do bem	
GH	Nº Invent.	Descrição do bem	Tipo	Data	Valor aquisição /avaliação	Aumentos	Diminuições		Anos ant.	Extraord.	Exercício		Acum ulados	Valor patrim.liq.
											Taxa	Valor		
Classificação patrimonial: 429														
107 01 20	25213	Mesa rectangular 1200*600*690mm tampo larr	01	09/2013	31,86	0,00	0,00	31,86	13,27	0,00	12,50	3,98	17,25	14,61
107 01 20	25214	Mesa rectangular 1200*600*690mm tampo larr	01	09/2013	31,86	0,00	0,00	31,86	13,27	0,00	12,50	3,98	17,25	14,61
107 01 20	25215	Mesa rectangular 1200*600*690mm tampo larr	01	09/2013	31,86	0,00	0,00	31,86	13,27	0,00	12,50	3,98	17,25	14,61
107 01 20	25216	Mesa rectangular 1200*600*690mm tampo larr	01	09/2013	31,86	0,00	0,00	31,86	13,27	0,00	12,50	3,98	17,25	14,61
107 01 20	25217	Mesa rectangular 1200*600*690mm tampo larr	01	09/2013	31,86	0,00	0,00	31,86	13,27	0,00	12,50	3,98	17,25	14,61
107 01 20	25218	Mesa rectangular 1200*600*690mm tampo larr	01	09/2013	31,86	0,00	0,00	31,86	13,27	0,00	12,50	3,98	17,25	14,61
107 01 20	25219	Mesa rectangular 1200*600*690mm tampo larr	01	09/2013	31,86	0,00	0,00	31,86	13,27	0,00	12,50	3,98	17,25	14,61
107 01 20	25220	Mesa rectangular 1200*600*690mm tampo larr	01	09/2013	31,86	0,00	0,00	31,86	13,27	0,00	12,50	3,98	17,25	14,61
107 01 20	25221	Mesa rectangular 1200*600*690mm tampo larr	01	09/2013	31,86	0,00	0,00	31,86	13,27	0,00	12,50	3,98	17,25	14,61
107 01 20	25222	Mesa rectangular 1200*600*690mm tampo larr	01	09/2013	31,86	0,00	0,00	31,86	13,27	0,00	12,50	3,98	17,25	14,61
107 01 20	25223	Mesa rectangular 1200*600*690mm tampo larr	01	09/2013	31,86	0,00	0,00	31,86	13,27	0,00	12,50	3,98	17,25	14,61
107 01 20	25224	Mesa rectangular 1200*600*690mm tampo larr	01	09/2013	31,86	0,00	0,00	31,86	13,27	0,00	12,50	3,98	17,25	14,61
107 01 20	25225	Mesa rectangular 1200*600*690mm tampo larr	01	09/2013	31,86	0,00	0,00	31,86	13,27	0,00	12,50	3,98	17,25	14,61
107 01 20	25226	Mesa rectangular 1200*600*690mm tampo larr	01	09/2013	31,86	0,00	0,00	31,86	13,27	0,00	12,50	3,98	17,25	14,61
107 01 20	25227	Mesa rectangular 1200*600*690mm tampo larr	01	09/2013	31,86	0,00	0,00	31,86	13,27	0,00	12,50	3,98	17,25	14,61
107 01 20	25228	Mesa rectangular 1200*600*690mm tampo larr	01	09/2013	31,86	0,00	0,00	31,86	13,27	0,00	12,50	3,98	17,25	14,61
107 01 20	25229	Mesa rectangular 1200*600*690mm tampo larr	01	09/2013	31,86	0,00	0,00	31,86	13,27	0,00	12,50	3,98	17,25	14,61
107 01 20	25230	Mesa rectangular 1200*600*690mm tampo larr	01	09/2013	31,86	0,00	0,00	31,86	13,27	0,00	12,50	3,98	17,25	14,61
107 01 20	25231	Mesa rectangular 1200*600*690mm tampo larr	01	09/2013	31,86	0,00	0,00	31,86	13,27	0,00	12,50	3,98	17,25	14,61
107 01 20	25232	Mesa rectangular 1200*600*690mm tampo larr	01	09/2013	31,86	0,00	0,00	31,86	13,27	0,00	12,50	3,98	17,25	14,61
107 01 20	25233	Mesa rectangular 1200*600*690mm tampo larr	01	09/2013	31,86	0,00	0,00	31,86	13,27	0,00	12,50	3,98	17,25	14,61
107 01 20	25234	Mesa rectangular 1200*600*690mm tampo larr	01	09/2013	31,86	0,00	0,00	31,86	13,27	0,00	12,50	3,98	17,25	14,61
107 01 20	25235	Mesa rectangular 1200*600*690mm tampo larr	01	09/2013	31,86	0,00	0,00	31,86	13,27	0,00	12,50	3,98	17,25	14,61
107 01 20	25236	Mesa rectangular 1200*600*690mm tampo larr	01	09/2013	31,86	0,00	0,00	31,86	13,27	0,00	12,50	3,98	17,25	14,61
107 01 20	25237	Mesa rectangular 1200*600*690mm tampo larr	01	09/2013	31,86	0,00	0,00	31,86	13,27	0,00	12,50	3,98	17,25	14,61
107 01 20	25238	Mesa rectangular 1200*600*690mm tampo larr	01	09/2013	31,86	0,00	0,00	31,86	13,27	0,00	12,50	3,98	17,25	14,61
107 01 20	25239	Mesa rectangular 1200*600*690mm tampo larr	01	09/2013	31,86	0,00	0,00	31,86	13,27	0,00	12,50	3,98	17,25	14,61
107 01 20	25240	Mesa rectangular 1200*600*690mm tampo larr	01	09/2013	31,86	0,00	0,00	31,86	13,27	0,00	12,50	3,98	17,25	14,61
107 01 20	25241	Mesa rectangular 1200*600*690mm tampo larr	01	09/2013	31,86	0,00	0,00	31,86	13,27	0,00	12,50	3,98	17,25	14,61



## Município de Ourém

# Ficha de amortizações por conta

Ano: 2017

Bem			Aquisição		Alterações patrimoniais		Valor bruto	Amortizações					Situação atual do bem	
GH	Nº Invent.	Descrição do bem	Tipo	Data	Valor aquisição /avaliação	Aumentos	Diminuições	Anos ant.	Exercício			Acum ulados	Valor patrim.liq.	
									Extraord.	Taxa	Valor			
Classificação patrimonial: 429														
107 01 20	25242	Mesa rectangular 1200*600*690mm tampo larr	01	09/2013	31,86	0,00	0,00	31,86	13,27	0,00	12,50	3,98	17,25	14,61
107 01 20	25243	Mesa rectangular 1200*600*690mm tampo larr	01	09/2013	31,86	0,00	0,00	31,86	13,27	0,00	12,50	3,98	17,25	14,61
107 01 20	25244	Mesa rectangular 1200*600*690mm tampo larr	01	09/2013	31,86	0,00	0,00	31,86	13,27	0,00	12,50	3,98	17,25	14,61
107 01 20	25245	Mesa rectangular 1200*600*690mm tampo larr	01	09/2013	31,86	0,00	0,00	31,86	13,27	0,00	12,50	3,98	17,25	14,61
107 01 20	25246	Mesa rectangular 1200*600*690mm tampo larr	01	09/2013	31,86	0,00	0,00	31,86	13,27	0,00	12,50	3,98	17,25	14,61
107 01 20	25247	Mesa rectangular 1200*600*690mm tampo larr	01	09/2013	31,86	0,00	0,00	31,86	13,27	0,00	12,50	3,98	17,25	14,61
107 01 20	25248	Mesa rectangular 1200*600*690mm tampo larr	01	09/2013	31,86	0,00	0,00	31,86	13,27	0,00	12,50	3,98	17,25	14,61
107 01 20	25249	Mesa rectangular 1200*600*690mm tampo larr	01	09/2013	31,86	0,00	0,00	31,86	13,27	0,00	12,50	3,98	17,25	14,61
107 01 20	25250	Mesa rectangular 1200*600*690mm tampo larr	01	09/2013	31,86	0,00	0,00	31,86	13,27	0,00	12,50	3,98	17,25	14,61
107 01 20	25251	Mesa rectangular 1200*600*690mm tampo larr	01	09/2013	31,86	0,00	0,00	31,86	13,27	0,00	12,50	3,98	17,25	14,61
107 01 20	25252	Mesa rectangular 1200*600*690mm tampo larr	01	09/2013	31,86	0,00	0,00	31,86	13,27	0,00	12,50	3,98	17,25	14,61
107 01 20	25253	Mesa rectangular 1200*600*690mm tampo larr	01	09/2013	31,86	0,00	0,00	31,86	13,27	0,00	12,50	3,98	17,25	14,61
107 01 20	25254	Mesa rectangular 1200*600*690mm tampo larr	01	09/2013	31,86	0,00	0,00	31,86	13,27	0,00	12,50	3,98	17,25	14,61
107 01 20	25255	Mesa rectangular 1200*600*690mm tampo larr	01	09/2013	31,86	0,00	0,00	31,86	13,27	0,00	12,50	3,98	17,25	14,61
107 01 20	25256	Mesa rectangular 1200*600*690mm tampo larr	01	09/2013	31,86	0,00	0,00	31,86	13,27	0,00	12,50	3,98	17,25	14,61
107 01 20	25257	Mesa rectangular 1200*600*690mm tampo larr	01	09/2013	31,86	0,00	0,00	31,86	13,27	0,00	12,50	3,98	17,25	14,61
107 01 20	25258	Mesa rectangular 1200*600*690mm tampo larr	01	09/2013	31,86	0,00	0,00	31,86	13,27	0,00	12,50	3,98	17,25	14,61
107 01 20	25259	Mesa rectangular 1200*600*690mm tampo larr	01	09/2013	31,86	0,00	0,00	31,86	13,27	0,00	12,50	3,98	17,25	14,61
107 01 20	25260	Mesa rectangular 1200*600*690mm tampo larr	01	09/2013	31,86	0,00	0,00	31,86	13,27	0,00	12,50	3,98	17,25	14,61
107 01 20	25261	Mesa rectangular 1200*600*690mm tampo larr	01	09/2013	31,86	0,00	0,00	31,86	13,27	0,00	12,50	3,98	17,25	14,61
107 01 20	25262	Mesa rectangular 1200*600*690mm tampo larr	01	09/2013	31,86	0,00	0,00	31,86	13,27	0,00	12,50	3,98	17,25	14,61
107 01 20	25263	Mesa rectangular 1200*600*690mm tampo larr	01	09/2013	31,86	0,00	0,00	31,86	13,27	0,00	12,50	3,98	17,25	14,61
107 01 20	25264	Mesa rectangular 1200*600*690mm tampo larr	01	09/2013	31,86	0,00	0,00	31,86	13,27	0,00	12,50	3,98	17,25	14,61
107 01 20	25265	Mesa rectangular 1200*600*690mm tampo larr	01	09/2013	31,86	0,00	0,00	31,86	13,27	0,00	12,50	3,98	17,25	14,61
107 01 20	25266	Mesa rectangular 1200*600*690mm tampo larr	01	09/2013	31,86	0,00	0,00	31,86	13,27	0,00	12,50	3,98	17,25	14,61
107 01 20	25267	Mesa rectangular 1200*600*750mm tampo larr	01	09/2013	31,86	0,00	0,00	31,86	13,27	0,00	12,50	3,98	17,25	14,61
107 01 20	25268	Mesa rectangular 1200*600*750mm tampo larr	01	09/2013	31,86	0,00	0,00	31,86	13,27	0,00	12,50	3,98	17,25	14,61
107 01 20	25269	Mesa rectangular 1200*600*750mm tampo larr	01	09/2013	31,86	0,00	0,00	31,86	13,27	0,00	12,50	3,98	17,25	14,61
107 01 20	25270	Mesa rectangular 1200*600*750mm tampo larr	01	09/2013	31,86	0,00	0,00	31,86	13,27	0,00	12,50	3,98	17,25	14,61





## Município de Ourém

# Ficha de amortizações por conta

Ano: 2017

Bem			Aquisição		Alterações patrimoniais		Valor bruto	Amortizações					Situação atual do bem	
GH	Nº Invent.	Descrição do bem	Tipo	Data	Valor aquisição /avaliação	Aumentos	Diminuições	Anos ant.	Exercício		Acum ulados	Valor patrim.liq.		
									Extraord.	Taxa				
Classificação patrimonial: 429														
107 01 20	25271	Mesa rectangular 1200*600*750mm tampo lar	01	09/2013	31,86	0,00	0,00	31,86	13,27	0,00	12,50	3,98	17,25	14,61
107 01 20	25272	Mesa rectangular 1200*600*750mm tampo lar	01	09/2013	31,86	0,00	0,00	31,86	13,27	0,00	12,50	3,98	17,25	14,61
107 01 20	25273	Mesa rectangular 1200*600*750mm tampo lar	01	09/2013	31,86	0,00	0,00	31,86	13,27	0,00	12,50	3,98	17,25	14,61
107 01 20	25274	Mesa rectangular 1200*600*750mm tampo lar	01	09/2013	31,86	0,00	0,00	31,86	13,27	0,00	12,50	3,98	17,25	14,61
107 01 20	25275	Mesa rectangular 1200*600*750mm tampo lar	01	09/2013	31,86	0,00	0,00	31,86	13,27	0,00	12,50	3,98	17,25	14,61
107 01 20	25276	Mesa rectangular 1200*600*750mm tampo lar	01	09/2013	31,86	0,00	0,00	31,86	13,27	0,00	12,50	3,98	17,25	14,61
107 01 20	25277	Mesa rectangular 1200*600*750mm tampo lar	01	09/2013	31,86	0,00	0,00	31,86	13,27	0,00	12,50	3,98	17,25	14,61
107 01 20	25278	Mesa circular 1200*620mm tampo laminite ref.	01	09/2013	67,27	0,00	0,00	67,27	28,03	0,00	12,50	8,41	36,44	30,83
107 01 20	25279	Mesa circular 1200*620mm tampo laminite ref.	01	09/2013	67,27	0,00	0,00	67,27	28,03	0,00	12,50	8,41	36,44	30,83
107 01 20	25280	Mesa circular 1200*620mm tampo laminite ref.	01	09/2013	67,27	0,00	0,00	67,27	28,03	0,00	12,50	8,41	36,44	30,83
107 01 20	25281	Mesa circular 1200*620mm tampo laminite ref.	01	09/2013	67,27	0,00	0,00	67,27	28,03	0,00	12,50	8,41	36,44	30,83
107 01 20	25282	Mesa circular 1200*620mm tampo laminite ref.	01	09/2013	67,27	0,00	0,00	67,27	28,03	0,00	12,50	8,41	36,44	30,83
107 01 20	25283	Mesa circular 1200*620mm tampo laminite ref.	01	09/2013	67,27	0,00	0,00	67,27	28,03	0,00	12,50	8,41	36,44	30,83
107 01 20	25284	Mesa circular 1200*620mm tampo laminite ref.	01	09/2013	67,27	0,00	0,00	67,27	28,03	0,00	12,50	8,41	36,44	30,83
107 01 20	25285	Mesa circular 1200*620mm tampo laminite ref.	01	09/2013	67,27	0,00	0,00	67,27	28,03	0,00	12,50	8,41	36,44	30,83
107 01 20	25286	Mesa circular 1200*620mm tampo laminite ref.	01	09/2013	67,27	0,00	0,00	67,27	28,03	0,00	12,50	8,41	36,44	30,83
107 01 20	25287	Mesa circular 1200*620mm tampo laminite ref.	01	09/2013	67,27	0,00	0,00	67,27	28,03	0,00	12,50	8,41	36,44	30,83
107 01 20	25288	Mesa circular 1200*620mm tampo laminite ref.	01	09/2013	67,27	0,00	0,00	67,27	28,03	0,00	12,50	8,41	36,44	30,83
107 01 20	25289	Mesa circular 1200*620mm tampo laminite ref.	01	09/2013	67,27	0,00	0,00	67,27	28,03	0,00	12,50	8,41	36,44	30,83
107 01 06	25290	Cabide em painel em MDF hidrófugo lacado b	01	09/2013	66,57	0,00	0,00	66,57	27,73	0,00	12,50	8,32	36,05	30,52
107 06 06	25291	Utensílios de cozinha- Palamenta	01	08/2013	3 049,57	0,00	0,00	3 049,57	2 604,83	0,00	25,00	444,74	3 049,57	0,00
107 01 07	25292	Cadeira pré escolar tipo "Ergos 04" classroom	01	09/2013	13,47	0,00	0,00	13,47	5,60	0,00	12,50	1,68	7,28	6,19
107 01 07	25293	Cadeira pré escolar tipo "Ergos 04" classroom	01	09/2013	13,47	0,00	0,00	13,47	5,60	0,00	12,50	1,68	7,28	6,19
107 01 07	25294	Cadeira pré escolar tipo "Ergos 04" classroom	01	09/2013	13,47	0,00	0,00	13,47	5,60	0,00	12,50	1,68	7,28	6,19
107 01 07	25295	Cadeira pré escolar tipo "Ergos 04" classroom	01	09/2013	13,47	0,00	0,00	13,47	5,60	0,00	12,50	1,68	7,28	6,19
107 01 07	25296	Cadeira pré escolar tipo "Ergos 04" classroom	01	09/2013	13,47	0,00	0,00	13,47	5,60	0,00	12,50	1,68	7,28	6,19
107 02 99	25297	Puff em forma de pêra tela lavável e impermeá	01	09/2013	61,27	0,00	0,00	61,27	25,53	0,00	12,50	7,66	33,19	28,08
107 02 99	25298	Puff em forma de pêra tela lavável e impermeá	01	09/2013	61,27	0,00	0,00	61,27	25,53	0,00	12,50	7,66	33,19	28,08
107 02 99	25299	Puff em forma de pêra tela lavável e impermeá	01	09/2013	61,27	0,00	0,00	61,27	25,53	0,00	12,50	7,66	33,19	28,08



Município de Ourém

## Ficha de amortizações por conta

Ano: 2017

Bem			Aquisição		Alterações patrimoniais		Valor bruto	Amortizações					Situação atual do bem	
GH	Nº Invent.	Descrição do bem	Tipo	Data	Valor aquisição /avaliação	Aumentos	Diminuições	Anos ant.	Exercício		Acum ulados	Valor patrim.liq.		
									Extraord.	Taxa Valor				
Classificação patrimonial: 429														
107 02 99	25300	Puff em forma de pêra tela lavável e impermeá	01	09/2013	61,27	0,00	0,00	61,27	25,53	0,00	12,50	7,66	33,19	28,08
107 02 99	25301	Puff em forma de pêra tela lavável e impermeá	01	09/2013	61,27	0,00	0,00	61,27	25,53	0,00	12,50	7,66	33,19	28,08
107 02 99	25302	Puff em forma de pêra tela lavável e impermeá	01	09/2013	61,27	0,00	0,00	61,27	25,53	0,00	12,50	7,66	33,19	28,08
107 02 99	25303	Puff em forma de pêra tela lavável e impermeá	01	09/2013	61,27	0,00	0,00	61,27	25,53	0,00	12,50	7,66	33,19	28,08
107 02 99	25304	Puff em forma de pêra tela lavável e impermeá	01	09/2013	61,27	0,00	0,00	61,27	25,53	0,00	12,50	7,66	33,19	28,08
107 02 99	25305	Puff em forma de pêra tela lavável e impermeá	01	09/2013	61,27	0,00	0,00	61,27	25,53	0,00	12,50	7,66	33,19	28,08
107 02 99	25306	Puff em forma de pêra tela lavável e impermeá	01	09/2013	61,27	0,00	0,00	61,27	25,53	0,00	12,50	7,66	33,19	28,08
107 02 99	25307	Puff em forma de pêra tela lavável e impermeá	01	09/2013	61,27	0,00	0,00	61,27	25,53	0,00	12,50	7,66	33,19	28,08
107 02 99	25308	Puff em forma de pêra tela lavável e impermeá	01	09/2013	61,27	0,00	0,00	61,27	25,53	0,00	12,50	7,66	33,19	28,08
107 02 99	25309	Puff em forma de pêra tela lavável e impermeá	01	09/2013	61,27	0,00	0,00	61,27	25,53	0,00	12,50	7,66	33,19	28,08
107 02 99	25310	Puff em forma de pêra tela lavável e impermeá	01	09/2013	61,27	0,00	0,00	61,27	25,53	0,00	12,50	7,66	33,19	28,08
107 02 99	25311	Puff em forma de pêra tela lavável e impermeá	01	09/2013	61,27	0,00	0,00	61,27	25,53	0,00	12,50	7,66	33,19	28,08
107 02 99	25312	Puff em forma de pêra tela lavável e impermeá	01	09/2013	61,27	0,00	0,00	61,27	25,53	0,00	12,50	7,66	33,19	28,08
107 02 99	25313	Puff em forma de pêra tela lavável e impermeá	01	09/2013	61,27	0,00	0,00	61,27	25,53	0,00	12,50	7,66	33,19	28,08
107 02 99	25314	Puff em forma de pêra tela lavável e impermeá	01	09/2013	61,27	0,00	0,00	61,27	25,53	0,00	12,50	7,66	33,19	28,08
107 02 99	25315	Puff em forma de pêra tela lavável e impermeá	01	09/2013	61,27	0,00	0,00	61,27	25,53	0,00	12,50	7,66	33,19	28,08
107 01 07	25316	Cadeira pré escolar tipo "Ergos 04" classroom	01	09/2013	13,47	0,00	0,00	13,47	5,60	0,00	12,50	1,68	7,28	6,19
107 01 07	25317	Cadeira pré escolar tipo "Ergos 04" classroom	01	09/2013	13,47	0,00	0,00	13,47	5,60	0,00	12,50	1,68	7,28	6,19
107 01 07	25318	Cadeira pré escolar tipo "Ergos 04" classroom	01	09/2013	13,47	0,00	0,00	13,47	5,60	0,00	12,50	1,68	7,28	6,19
107 01 07	25319	Cadeira pré escolar tipo "Ergos 04" classroom	01	09/2013	13,47	0,00	0,00	13,47	5,60	0,00	12,50	1,68	7,28	6,19
107 01 07	25320	Cadeira pré escolar tipo "Ergos 04" classroom	01	09/2013	13,47	0,00	0,00	13,47	5,60	0,00	12,50	1,68	7,28	6,19
107 01 07	25321	Cadeira pré escolar tipo "Ergos 04" classroom	01	09/2013	13,47	0,00	0,00	13,47	5,60	0,00	12,50	1,68	7,28	6,19
107 01 07	25322	Cadeira pré escolar tipo "Ergos 04" classroom	01	09/2013	13,47	0,00	0,00	13,47	5,60	0,00	12,50	1,68	7,28	6,19
107 01 07	25323	Cadeira pré escolar tipo "Ergos 04" classroom	01	09/2013	13,47	0,00	0,00	13,47	5,60	0,00	12,50	1,68	7,28	6,19
107 01 07	25324	Cadeira pré escolar tipo "Ergos 04" classroom	01	09/2013	13,47	0,00	0,00	13,47	5,60	0,00	12,50	1,68	7,28	6,19
107 01 07	25325	Cadeira pré escolar tipo "Ergos 04" classroom	01	09/2013	13,47	0,00	0,00	13,47	5,60	0,00	12,50	1,68	7,28	6,19
107 01 07	25326	Cadeira pré escolar tipo "Ergos 04" classroom	01	09/2013	13,47	0,00	0,00	13,47	5,60	0,00	12,50	1,68	7,28	6,19
107 01 07	25327	Cadeira pré escolar tipo "Ergos 04" classroom	01	09/2013	13,47	0,00	0,00	13,47	5,60	0,00	12,50	1,68	7,28	6,19
107 01 07	25328	Cadeira pré escolar tipo "Ergos 04" classroom	01	09/2013	13,47	0,00	0,00	13,47	5,60	0,00	12,50	1,68	7,28	6,19



Município de Ourém

## Ficha de amortizações por conta

Ano: 2017

Bem		Aquisição		Alterações patrimoniais		Valor bruto	Amortizações					Situação atual do bem	
GH	Nº Invent.	Descrição do bem	Tipo	Data	Valor aquisição /avaliação	Aumentos	Diminuições	Anos ant.	Extraord.	Exercício Taxa	Valor	Acum ulados	Valor patrim.liq.
<b>Classificação patrimonial: 429</b>													
107 01 07	25329	Cadeira pré escolar tipo "Ergos 04" classroom	01	09/2013	13,47	0,00	0,00	13,47	5,60	0,00	12,50	1,68	6,19
107 01 07	25330	Cadeira pré escolar tipo "Ergos 04" classroom	01	09/2013	13,47	0,00	0,00	13,47	5,60	0,00	12,50	1,68	6,19
107 01 07	25331	Cadeira pré escolar tipo "Ergos 04" classroom	01	09/2013	13,47	0,00	0,00	13,47	5,60	0,00	12,50	1,68	6,19
107 01 07	25332	Cadeira pré escolar tipo "Ergos 04" classroom	01	09/2013	13,47	0,00	0,00	13,47	5,60	0,00	12,50	1,68	6,19
107 01 07	25333	Cadeira pré escolar tipo "Ergos 04" classroom	01	09/2013	13,47	0,00	0,00	13,47	5,60	0,00	12,50	1,68	6,19
107 01 07	25334	Cadeira pré escolar tipo "Ergos 04" classroom	01	09/2013	13,47	0,00	0,00	13,47	5,60	0,00	12,50	1,68	6,19
107 01 07	25335	Cadeira pré escolar tipo "Ergos 04" classroom	01	09/2013	13,47	0,00	0,00	13,47	5,60	0,00	12,50	1,68	6,19
107 01 07	25336	Cadeira pré escolar tipo "Ergos 04" classroom	01	09/2013	13,47	0,00	0,00	13,47	5,60	0,00	12,50	1,68	6,19
107 01 07	25337	Cadeira pré escolar tipo "Ergos 04" classroom	01	09/2013	13,47	0,00	0,00	13,47	5,60	0,00	12,50	1,68	6,19
107 01 07	25338	Cadeira pré escolar tipo "Ergos 04" classroom	01	09/2013	13,47	0,00	0,00	13,47	5,60	0,00	12,50	1,68	6,19
107 01 07	25339	Cadeira pré escolar tipo "Ergos 04" classroom	01	09/2013	13,47	0,00	0,00	13,47	5,60	0,00	12,50	1,68	6,19
107 01 07	25340	Cadeira pré escolar tipo "Ergos 04" classroom	01	09/2013	13,47	0,00	0,00	13,47	5,60	0,00	12,50	1,68	6,19
107 01 07	25341	Cadeira pré escolar tipo "Ergos 04" classroom	01	09/2013	13,47	0,00	0,00	13,47	5,60	0,00	12,50	1,68	6,19
107 01 07	25342	Cadeira pré escolar tipo "Ergos 04" classroom	01	09/2013	13,47	0,00	0,00	13,47	5,60	0,00	12,50	1,68	6,19
107 01 07	25343	Cadeira pré escolar tipo "Ergos 04" classroom	01	09/2013	13,47	0,00	0,00	13,47	5,60	0,00	12,50	1,68	6,19
107 01 07	25344	Cadeira pré escolar tipo "Ergos 04" classroom	01	09/2013	13,47	0,00	0,00	13,47	5,60	0,00	12,50	1,68	6,19
107 01 07	25345	Cadeira pré escolar tipo "Ergos 04" classroom	01	09/2013	13,47	0,00	0,00	13,47	5,60	0,00	12,50	1,68	6,19
107 01 07	25346	Cadeira pré escolar tipo "Ergos 04" classroom	01	09/2013	13,47	0,00	0,00	13,47	5,60	0,00	12,50	1,68	6,19
107 01 07	25347	Cadeira pré escolar tipo "Ergos 04" classroom	01	09/2013	13,47	0,00	0,00	13,47	5,60	0,00	12,50	1,68	6,19
107 01 07	25348	Cadeira pré escolar tipo "Ergos 04" classroom	01	09/2013	13,47	0,00	0,00	13,47	5,60	0,00	12,50	1,68	6,19
107 01 07	25349	Cadeira pré escolar tipo "Ergos 04" classroom	01	09/2013	13,47	0,00	0,00	13,47	5,60	0,00	12,50	1,68	6,19
107 01 07	25350	Cadeira pré escolar tipo "Ergos 04" classroom	01	09/2013	13,47	0,00	0,00	13,47	5,60	0,00	12,50	1,68	6,19
107 01 07	25351	Cadeira pré escolar tipo "Ergos 04" classroom	01	09/2013	13,47	0,00	0,00	13,47	5,60	0,00	12,50	1,68	6,19
107 01 07	25352	Cadeira pré escolar tipo "Ergos 04" classroom	01	09/2013	13,47	0,00	0,00	13,47	5,60	0,00	12,50	1,68	6,19
107 01 07	25353	Cadeira pré escolar tipo "Ergos 04" classroom	01	09/2013	13,47	0,00	0,00	13,47	5,60	0,00	12,50	1,68	6,19
107 01 07	25354	Cadeira pré escolar tipo "Ergos 04" classroom	01	09/2013	13,47	0,00	0,00	13,47	5,60	0,00	12,50	1,68	6,19
107 01 07	25355	Cadeira pré escolar tipo "Ergos 04" classroom	01	09/2013	13,47	0,00	0,00	13,47	5,60	0,00	12,50	1,68	6,19
107 01 07	25356	Cadeira pré escolar tipo "Ergos 04" classroom	01	09/2013	13,47	0,00	0,00	13,47	5,60	0,00	12,50	1,68	6,19
107 01 07	25357	Cadeira pré escolar tipo "Ergos 04" classroom	01	09/2013	13,47	0,00	0,00	13,47	5,60	0,00	12,50	1,68	6,19



## Município de Ourém

# Ficha de amortizações por conta

Ano: 2017

Bem				Aquisição		Alterações patrimoniais		Valor bruto	Amortizações					Situação atual do bem	
GH	Nº Invent.	Descrição do bem	Tipo	Data	Valor aquisição /avaliação	Aumentos	Diminuições		Anos ant.	Extraord.	Exercício		Acum ulados	Valor patrim.liq.	
											Taxa	Valor			
Classificação patrimonial: 429															
107 01 07	25358	Cadeira pré escolar tipo "Ergos 04" classroom	01	09/2013	13,47	0,00	0,00	13,47	5,60	0,00	12,50	1,68	7,28	6,19	
107 01 07	25359	Cadeira pré escolar tipo "Ergos 04" classroom	01	09/2013	13,47	0,00	0,00	13,47	5,60	0,00	12,50	1,68	7,28	6,19	
107 01 07	25360	Cadeira pré escolar tipo "Ergos 04" classroom	01	09/2013	13,47	0,00	0,00	13,47	5,60	0,00	12,50	1,68	7,28	6,19	
107 01 07	25361	Cadeira pré escolar tipo "Ergos 04" classroom	01	09/2013	13,47	0,00	0,00	13,47	5,60	0,00	12,50	1,68	7,28	6,19	
107 01 07	25362	Cadeira pré escolar tipo "Ergos 04" classroom	01	09/2013	13,47	0,00	0,00	13,47	5,60	0,00	12,50	1,68	7,28	6,19	
107 01 07	25363	Cadeira pré escolar tipo "Ergos 04" classroom	01	09/2013	13,47	0,00	0,00	13,47	5,60	0,00	12,50	1,68	7,28	6,19	
107 01 07	25364	Cadeira pré escolar tipo "Ergos 04" classroom	01	09/2013	13,47	0,00	0,00	13,47	5,60	0,00	12,50	1,68	7,28	6,19	
107 01 07	25365	Cadeira pré escolar tipo "Ergos 04" classroom	01	09/2013	13,47	0,00	0,00	13,47	5,60	0,00	12,50	1,68	7,28	6,19	
107 01 07	25366	Cadeira pré escolar tipo "Ergos 04" classroom	01	09/2013	13,47	0,00	0,00	13,47	5,60	0,00	12,50	1,68	7,28	6,19	
107 01 07	25367	Cadeira pré escolar tipo "Ergos 04" classroom	01	09/2013	13,47	0,00	0,00	13,47	5,60	0,00	12,50	1,68	7,28	6,19	
107 01 07	25368	Cadeira pré escolar tipo "Ergos 04" classroom	01	09/2013	13,47	0,00	0,00	13,47	5,60	0,00	12,50	1,68	7,28	6,19	
107 01 07	25369	Cadeira pré escolar tipo "Ergos 04" classroom	01	09/2013	13,47	0,00	0,00	13,47	5,60	0,00	12,50	1,68	7,28	6,19	
107 01 07	25370	Cadeira pré escolar tipo "Ergos 04" classroom	01	09/2013	13,47	0,00	0,00	13,47	5,60	0,00	12,50	1,68	7,28	6,19	
107 01 07	25371	Cadeira pré escolar tipo "Ergos 04" classroom	01	09/2013	13,47	0,00	0,00	13,47	5,60	0,00	12,50	1,68	7,28	6,19	
107 01 07	25372	Cadeira pré escolar tipo "Ergos 04" classroom	01	09/2013	13,47	0,00	0,00	13,47	5,60	0,00	12,50	1,68	7,28	6,19	
107 01 07	25373	Cadeira pré escolar tipo "Ergos 04" classroom	01	09/2013	13,47	0,00	0,00	13,47	5,60	0,00	12,50	1,68	7,28	6,19	
107 01 07	25374	Cadeira pré escolar tipo "Ergos 04" classroom	01	09/2013	13,47	0,00	0,00	13,47	5,60	0,00	12,50	1,68	7,28	6,19	
107 01 07	25375	Cadeira pré escolar tipo "Ergos 04" classroom	01	09/2013	13,47	0,00	0,00	13,47	5,60	0,00	12,50	1,68	7,28	6,19	
107 01 07	25376	Cadeira pré escolar tipo "Ergos 04" classroom	01	09/2013	13,47	0,00	0,00	13,47	5,60	0,00	12,50	1,68	7,28	6,19	
107 01 07	25377	Cadeira pré escolar tipo "Ergos 04" classroom	01	09/2013	13,47	0,00	0,00	13,47	5,60	0,00	12,50	1,68	7,28	6,19	
107 01 07	25378	Cadeira pré escolar tipo "Ergos 04" classroom	01	09/2013	13,47	0,00	0,00	13,47	5,60	0,00	12,50	1,68	7,28	6,19	
107 01 07	25379	Cadeira pré escolar tipo "Ergos 04" classroom	01	09/2013	13,47	0,00	0,00	13,47	5,60	0,00	12,50	1,68	7,28	6,19	
107 01 07	25380	Cadeira pré escolar tipo "Ergos 04" classroom	01	09/2013	13,47	0,00	0,00	13,47	5,60	0,00	12,50	1,68	7,28	6,19	
107 01 07	25381	Cadeira pré escolar tipo "Ergos 04" classroom	01	09/2013	13,47	0,00	0,00	13,47	5,60	0,00	12,50	1,68	7,28	6,19	
107 01 07	25382	Cadeira pré escolar tipo "Ergos 04" classroom	01	09/2013	13,47	0,00	0,00	13,47	5,60	0,00	12,50	1,68	7,28	6,19	
107 01 07	25383	Cadeira pré escolar tipo "Ergos 04" classroom	01	09/2013	13,47	0,00	0,00	13,47	5,60	0,00	12,50	1,68	7,28	6,19	
107 01 07	25384	Cadeira pré escolar tipo "Ergos 04" classroom	01	09/2013	13,47	0,00	0,00	13,47	5,60	0,00	12,50	1,68	7,28	6,19	
107 01 07	25385	Cadeira pré escolar tipo "Ergos 04" classroom	01	09/2013	13,47	0,00	0,00	13,47	5,60	0,00	12,50	1,68	7,28	6,19	
107 01 07	25386	Cadeira pré escolar tipo "Ergos 04" classroom	01	09/2013	13,47	0,00	0,00	13,47	5,60	0,00	12,50	1,68	7,28	6,19	



## Município de Ourém

# Ficha de amortizações por conta

Ano: 2017

Bem			Aquisição		Alterações patrimoniais		Valor bruto	Amortizações					Situação atual do bem	
GH	Nº Invent.	Descrição do bem	Tipo	Data	Valor aquisição /avaliação	Aumentos	Diminuições	Anos ant.	Exercício		Acum ulados	Valor patrim.liq.		
									Extraord.	Taxa Valor				
Classificação patrimonial: 429														
107 01 07	25387	Cadeira pré escolar tipo "Ergos 04" classroom	01	09/2013	13,47	0,00	0,00	13,47	5,60	0,00	12,50	1,68	7,28	6,19
107 01 07	25388	Cadeira pré escolar tipo "Ergos 04" classroom	01	09/2013	13,47	0,00	0,00	13,47	5,60	0,00	12,50	1,68	7,28	6,19
107 01 07	25389	Cadeira pré escolar tipo "Ergos 04" classroom	01	09/2013	13,47	0,00	0,00	13,47	5,60	0,00	12,50	1,68	7,28	6,19
107 01 07	25390	Cadeira pré escolar tipo "Ergos 04" classroom	01	09/2013	13,47	0,00	0,00	13,47	5,60	0,00	12,50	1,68	7,28	6,19
107 01 07	25391	Cadeira pré escolar tipo "Ergos 04" classroom	01	09/2013	13,47	0,00	0,00	13,47	5,60	0,00	12,50	1,68	7,28	6,19
107 01 07	25392	Cadeira pré escolar tipo "Ergos 04" classroom	01	09/2013	13,47	0,00	0,00	13,47	5,60	0,00	12,50	1,68	7,28	6,19
107 01 07	25393	Cadeira pré escolar tipo "Ergos 04" classroom	01	09/2013	13,47	0,00	0,00	13,47	5,60	0,00	12,50	1,68	7,28	6,19
107 01 07	25394	Cadeira pré escolar tipo "Ergos 04" classroom	01	09/2013	13,47	0,00	0,00	13,47	5,60	0,00	12,50	1,68	7,28	6,19
107 01 07	25395	Cadeira pré escolar tipo "Ergos 04" classroom	01	09/2013	13,47	0,00	0,00	13,47	5,60	0,00	12,50	1,68	7,28	6,19
107 01 07	25396	Cadeira pré escolar tipo "Ergos 04" classroom	01	09/2013	13,47	0,00	0,00	13,47	5,60	0,00	12,50	1,68	7,28	6,19
107 01 07	25397	Cadeira pré escolar tipo "Ergos 04" classroom	01	09/2013	13,47	0,00	0,00	13,47	5,60	0,00	12,50	1,68	7,28	6,19
107 01 07	25398	Cadeira pré escolar tipo "Ergos 04" classroom	01	09/2013	13,47	0,00	0,00	13,47	5,60	0,00	12,50	1,68	7,28	6,19
107 01 07	25399	Cadeira pré escolar tipo "Ergos 04" classroom	01	09/2013	13,47	0,00	0,00	13,47	5,60	0,00	12,50	1,68	7,28	6,19
107 01 07	25400	Cadeira pré escolar tipo "Ergos 04" classroom	01	09/2013	13,47	0,00	0,00	13,47	5,60	0,00	12,50	1,68	7,28	6,19
107 01 07	25401	Cadeira pré escolar tipo "Ergos 04" classroom	01	09/2013	13,47	0,00	0,00	13,47	5,60	0,00	12,50	1,68	7,28	6,19
107 01 07	25402	Cadeira pré escolar tipo "Ergos 04" classroom	01	09/2013	13,47	0,00	0,00	13,47	5,60	0,00	12,50	1,68	7,28	6,19
107 01 07	25403	Cadeira pré escolar tipo "Ergos 04" classroom	01	09/2013	13,47	0,00	0,00	13,47	5,60	0,00	12,50	1,68	7,28	6,19
107 01 07	25404	Cadeira pré escolar tipo "Ergos 04" classroom	01	09/2013	13,47	0,00	0,00	13,47	5,60	0,00	12,50	1,68	7,28	6,19
107 01 07	25405	Cadeira pré escolar tipo "Ergos 04" classroom	01	09/2013	13,47	0,00	0,00	13,47	5,60	0,00	12,50	1,68	7,28	6,19
107 01 07	25406	Cadeira pré escolar tipo "Ergos 04" classroom	01	09/2013	13,47	0,00	0,00	13,47	5,60	0,00	12,50	1,68	7,28	6,19
107 01 07	25407	Cadeira pré escolar tipo "Ergos 04" classroom	01	09/2013	13,47	0,00	0,00	13,47	5,60	0,00	12,50	1,68	7,28	6,19
107 01 07	25408	Cadeira pré escolar tipo "Ergos 04" classroom	01	09/2013	13,47	0,00	0,00	13,47	5,60	0,00	12,50	1,68	7,28	6,19
107 01 07	25409	Cadeira pré escolar tipo "Ergos 04" classroom	01	09/2013	13,47	0,00	0,00	13,47	5,60	0,00	12,50	1,68	7,28	6,19
107 01 07	25410	Cadeira pré escolar tipo "Ergos 04" classroom	01	09/2013	13,47	0,00	0,00	13,47	5,60	0,00	12,50	1,68	7,28	6,19
107 01 07	25411	Cadeira pré escolar tipo "Ergos 04" classroom	01	09/2013	13,47	0,00	0,00	13,47	5,60	0,00	12,50	1,68	7,28	6,19
107 01 07	25412	Cadeira pré escolar tipo "Ergos 04" classroom	01	09/2013	13,47	0,00	0,00	13,47	5,60	0,00	12,50	1,68	7,28	6,19
107 01 07	25413	Cadeira pré escolar tipo "Ergos 04" classroom	01	09/2013	13,47	0,00	0,00	13,47	5,60	0,00	12,50	1,68	7,28	6,19
107 01 07	25414	Cadeira pré escolar tipo "Ergos 04" classroom	01	09/2013	13,47	0,00	0,00	13,47	5,60	0,00	12,50	1,68	7,28	6,19
107 01 07	25415	Cadeira pré escolar tipo "Ergos 04" classroom	01	09/2013	13,47	0,00	0,00	13,47	5,60	0,00	12,50	1,68	7,28	6,19



## Município de Ourém

# Ficha de amortizações por conta

Ano: 2017

Bem			Aquisição		Alterações patrimoniais		Valor bruto	Amortizações					Situação atual do bem	
GH	Nº Invent.	Descrição do bem	Tipo	Data	Valor aquisição /avaliação	Aumentos	Diminuições	Anos ant.	Extraord.	Exercício Taxa	Valor	Acum ulados	Valor patrim.liq.	
Classificação patrimonial: 429														
107 01 07	25416	Cadeira pré escolar tipo "Ergos 04" classroom	01	09/2013	13,47	0,00	0,00	13,47	5,60	0,00	12,50	1,68	7,28	6,19
107 01 07	25417	Cadeira pré escolar tipo "Ergos 04" classroom	01	09/2013	13,47	0,00	0,00	13,47	5,60	0,00	12,50	1,68	7,28	6,19
107 01 07	25418	Cadeira pré escolar tipo "Ergos 04" classroom	01	09/2013	13,47	0,00	0,00	13,47	5,60	0,00	12,50	1,68	7,28	6,19
107 01 07	25419	Cadeira pré escolar tipo "Ergos 04" classroom	01	09/2013	13,47	0,00	0,00	13,47	5,60	0,00	12,50	1,68	7,28	6,19
107 01 07	25420	Cadeira pré escolar tipo "Ergos 04" classroom	01	09/2013	13,47	0,00	0,00	13,47	5,60	0,00	12,50	1,68	7,28	6,19
107 01 07	25421	Cadeira pré escolar tipo "Ergos 04" classroom	01	09/2013	13,47	0,00	0,00	13,47	5,60	0,00	12,50	1,68	7,28	6,19
107 01 07	25422	Cadeira pré escolar tipo "Ergos 04" classroom	01	09/2013	13,47	0,00	0,00	13,47	5,60	0,00	12,50	1,68	7,28	6,19
107 01 07	25423	Cadeira pré escolar tipo "Ergos 04" classroom	01	09/2013	13,47	0,00	0,00	13,47	5,60	0,00	12,50	1,68	7,28	6,19
107 01 07	25424	Cadeira pré escolar tipo "Ergos 04" classroom	01	09/2013	13,47	0,00	0,00	13,47	5,60	0,00	12,50	1,68	7,28	6,19
107 01 07	25425	Cadeira pré escolar tipo "Ergos 04" classroom	01	09/2013	13,47	0,00	0,00	13,47	5,60	0,00	12,50	1,68	7,28	6,19
107 01 07	25426	Cadeira pré escolar tipo "Ergos 04" classroom	01	09/2013	13,47	0,00	0,00	13,47	5,60	0,00	12,50	1,68	7,28	6,19
107 01 07	25427	Cadeira pré escolar tipo "Ergos 04" classroom	01	09/2013	13,47	0,00	0,00	13,47	5,60	0,00	12,50	1,68	7,28	6,19
107 01 07	25428	Cadeira pré escolar tipo "Ergos 04" classroom	01	09/2013	13,47	0,00	0,00	13,47	5,60	0,00	12,50	1,68	7,28	6,19
107 01 07	25429	Cadeira pré escolar tipo "Ergos 04" classroom	01	09/2013	13,47	0,00	0,00	13,47	5,60	0,00	12,50	1,68	7,28	6,19
107 01 07	25430	Cadeira pré escolar tipo "Ergos 04" classroom	01	09/2013	13,47	0,00	0,00	13,47	5,60	0,00	12,50	1,68	7,28	6,19
107 01 07	25431	Cadeira pré escolar tipo "Ergos 04" classroom	01	09/2013	13,47	0,00	0,00	13,47	5,60	0,00	12,50	1,68	7,28	6,19
107 01 07	25432	Cadeira pré escolar tipo "Ergos 04" classroom	01	09/2013	13,47	0,00	0,00	13,47	5,60	0,00	12,50	1,68	7,28	6,19
107 01 07	25433	Cadeira pré escolar tipo "Ergos 04" classroom	01	09/2013	13,47	0,00	0,00	13,47	5,60	0,00	12,50	1,68	7,28	6,19
107 01 07	25434	Cadeira pré escolar tipo "Ergos 04" classroom	01	09/2013	13,47	0,00	0,00	13,47	5,60	0,00	12,50	1,68	7,28	6,19
107 01 07	25435	Cadeira pré escolar tipo "Ergos 04" classroom	01	09/2013	13,47	0,00	0,00	13,47	5,60	0,00	12,50	1,68	7,28	6,19
107 01 07	25436	Cadeira pré escolar tipo "Ergos 04" classroom	01	09/2013	13,47	0,00	0,00	13,47	5,60	0,00	12,50	1,68	7,28	6,19
107 01 07	25437	Cadeira pré escolar tipo "Ergos 04" classroom	01	09/2013	13,47	0,00	0,00	13,47	5,60	0,00	12,50	1,68	7,28	6,19
107 01 07	25438	Cadeira pré escolar tipo "Ergos 04" classroom	01	09/2013	13,47	0,00	0,00	13,47	5,60	0,00	12,50	1,68	7,28	6,19
107 01 07	25439	Cadeira pré escolar tipo "Ergos 04" classroom	01	09/2013	13,47	0,00	0,00	13,47	5,60	0,00	12,50	1,68	7,28	6,19
107 01 07	25440	Cadeira pré escolar tipo "Ergos 04" classroom	01	09/2013	13,47	0,00	0,00	13,47	5,60	0,00	12,50	1,68	7,28	6,19
107 01 07	25441	Cadeira pré escolar tipo "Ergos 04" classroom	01	09/2013	13,47	0,00	0,00	13,47	5,60	0,00	12,50	1,68	7,28	6,19
107 01 07	25442	Cadeira pré escolar tipo "Ergos 04" classroom	01	09/2013	13,47	0,00	0,00	13,47	5,60	0,00	12,50	1,68	7,28	6,19
107 01 07	25443	Cadeira pré escolar tipo "Ergos 04" classroom	01	09/2013	13,47	0,00	0,00	13,47	5,60	0,00	12,50	1,68	7,28	6,19
107 01 07	25444	Cadeira pré escolar tipo "Ergos 04" classroom	01	09/2013	13,47	0,00	0,00	13,47	5,60	0,00	12,50	1,68	7,28	6,19



## Município de Ourém

# Ficha de amortizações por conta

Ano: 2017

Bem		Aquisição		Alterações patrimoniais		Valor bruto	Amortizações					Situação atual do bem	
GH	Nº Invent.	Descrição do bem	Tipo	Data	Valor aquisição /avaliação	Aumentos	Diminuições	Anos ant.	Extraord.	Exercício Taxa	Valor	Acum ulados	Valor patrim.liq.
<b>Classificação patrimonial: 429</b>													
107 01 07	25445	Cadeira pré escolar tipo "Ergos 04" classroom	01	09/2013	13,47	0,00	0,00	13,47	5,60	0,00	12,50	1,68	6,19
107 01 07	25446	Cadeira pré escolar tipo "Ergos 04" classroom	01	09/2013	13,47	0,00	0,00	13,47	5,60	0,00	12,50	1,68	6,19
107 01 07	25447	Cadeira pré escolar tipo "Ergos 04" classroom	01	09/2013	13,47	0,00	0,00	13,47	5,60	0,00	12,50	1,68	6,19
107 01 07	25448	Cadeira pré escolar tipo "Ergos 04" classroom	01	09/2013	13,47	0,00	0,00	13,47	5,60	0,00	12,50	1,68	6,19
107 01 07	25449	Cadeira pré escolar tipo "Ergos 04" classroom	01	09/2013	13,47	0,00	0,00	13,47	5,60	0,00	12,50	1,68	6,19
107 01 07	25450	Cadeira pré escolar tipo "Ergos 04" classroom	01	09/2013	13,47	0,00	0,00	13,47	5,60	0,00	12,50	1,68	6,19
107 01 07	25451	Cadeira pré escolar tipo "Ergos 04" classroom	01	09/2013	13,47	0,00	0,00	13,47	5,60	0,00	12,50	1,68	6,19
107 01 07	25452	Cadeira pré escolar tipo "Ergos 04" classroom	01	09/2013	13,47	0,00	0,00	13,47	5,60	0,00	12,50	1,68	6,19
107 01 07	25453	Cadeira pré escolar tipo "Ergos 04" classroom	01	09/2013	13,47	0,00	0,00	13,47	5,60	0,00	12,50	1,68	6,19
107 01 07	25454	Cadeira pré escolar tipo "Ergos 04" classroom	01	09/2013	13,47	0,00	0,00	13,47	5,60	0,00	12,50	1,68	6,19
107 01 07	25455	Cadeira pré escolar tipo "Ergos 04" classroom	01	09/2013	13,47	0,00	0,00	13,47	5,60	0,00	12,50	1,68	6,19
107 01 07	25456	Cadeira pré escolar tipo "Ergos 04" classroom	01	09/2013	13,47	0,00	0,00	13,47	5,60	0,00	12,50	1,68	6,19
107 01 07	25457	Cadeira pré escolar tipo "Ergos 04" classroom	01	09/2013	13,47	0,00	0,00	13,47	5,60	0,00	12,50	1,68	6,19
107 01 07	25458	Cadeira pré escolar tipo "Ergos 04" classroom	01	09/2013	13,47	0,00	0,00	13,47	5,60	0,00	12,50	1,68	6,19
107 01 07	25459	Cadeira pré escolar tipo "Ergos 04" classroom	01	09/2013	13,47	0,00	0,00	13,47	5,60	0,00	12,50	1,68	6,19
107 01 07	25460	Cadeira pré escolar tipo "Ergos 04" classroom	01	09/2013	13,47	0,00	0,00	13,47	5,60	0,00	12,50	1,68	6,19
107 01 07	25461	Cadeira pré escolar tipo "Ergos 04" classroom	01	09/2013	13,47	0,00	0,00	13,47	5,60	0,00	12,50	1,68	6,19
107 01 07	25462	Cadeira pré escolar tipo "Ergos 04" classroom	01	09/2013	13,47	0,00	0,00	13,47	5,60	0,00	12,50	1,68	6,19
107 01 07	25463	Cadeira pré escolar tipo "Ergos 04" classroom	01	09/2013	13,47	0,00	0,00	13,47	5,60	0,00	12,50	1,68	6,19
107 01 07	25464	Cadeira pré escolar tipo "Ergos 04" classroom	01	09/2013	13,47	0,00	0,00	13,47	5,60	0,00	12,50	1,68	6,19
107 01 07	25465	Cadeira pré escolar tipo "Ergos 04" classroom	01	09/2013	13,47	0,00	0,00	13,47	5,60	0,00	12,50	1,68	6,19
107 01 07	25466	Cadeira pré escolar tipo "Ergos 04" classroom	01	09/2013	13,47	0,00	0,00	13,47	5,60	0,00	12,50	1,68	6,19
107 01 07	25467	Cadeira pré escolar tipo "Ergos 04" classroom	01	09/2013	13,47	0,00	0,00	13,47	5,60	0,00	12,50	1,68	6,19
107 01 07	25468	Cadeira pré escolar tipo "Ergos 04" classroom	01	09/2013	13,47	0,00	0,00	13,47	5,60	0,00	12,50	1,68	6,19
107 01 07	25469	Cadeira pré escolar tipo "Ergos 04" classroom	01	09/2013	13,47	0,00	0,00	13,47	5,60	0,00	12,50	1,68	6,19
107 01 07	25470	Cadeira pré escolar tipo "Ergos 04" classroom	01	09/2013	13,47	0,00	0,00	13,47	5,60	0,00	12,50	1,68	6,19
107 01 07	25471	Cadeira pré escolar tipo "Ergos 04" classroom	01	09/2013	13,47	0,00	0,00	13,47	5,60	0,00	12,50	1,68	6,19
107 01 07	25472	Cadeira pré escolar tipo "Ergos 04" classroom	01	09/2013	13,47	0,00	0,00	13,47	5,60	0,00	12,50	1,68	6,19
107 01 07	25473	Cadeira pré escolar tipo "Ergos 04" classroom	01	09/2013	13,47	0,00	0,00	13,47	5,60	0,00	12,50	1,68	6,19



Município de Ourém

## Ficha de amortizações por conta

Ano: 2017

Bem			Aquisição		Alterações patrimoniais		Valor bruto	Amortizações					Situação atual do bem	
GH	Nº Invent.	Descrição do bem	Tipo	Data	Valor aquisição /avaliação	Aumentos	Diminuições	Anos ant.	Extraord.	Exercício Taxa	Valor	Acum ulados	Valor patrim.liq.	
Classificação patrimonial: 429														
107 01 07	25474	Cadeira pré escolar tipo "Ergos 04" classroom	01	09/2013	13,47	0,00	0,00	13,47	5,60	0,00	12,50	1,68	6,19	
107 01 07	25475	Cadeira pré escolar tipo "Ergos 04" classroom	01	09/2013	13,47	0,00	0,00	13,47	5,60	0,00	12,50	1,68	6,19	
107 01 07	25476	Cadeira pré escolar tipo "Ergos 04" classroom	01	09/2013	13,47	0,00	0,00	13,47	5,60	0,00	12,50	1,68	6,19	
107 01 07	25477	Cadeira pré escolar tipo "Ergos 04" classroom	01	09/2013	13,47	0,00	0,00	13,47	5,60	0,00	12,50	1,68	6,19	
107 01 07	25478	Cadeira pré escolar tipo "Ergos 04" classroom	01	09/2013	13,47	0,00	0,00	13,47	5,60	0,00	12,50	1,68	6,19	
107 01 07	25479	Cadeira pré escolar tipo "Ergos 04" classroom	01	09/2013	13,47	0,00	0,00	13,47	5,60	0,00	12,50	1,68	6,19	
107 01 07	25480	Cadeira pré escolar tipo "Ergos 04" classroom	01	09/2013	13,47	0,00	0,00	13,47	5,60	0,00	12,50	1,68	6,19	
107 01 07	25481	Cadeira pré escolar tipo "Ergos 04" classroom	01	09/2013	13,47	0,00	0,00	13,47	5,60	0,00	12,50	1,68	6,19	
107 01 07	25482	Cadeira pré escolar tipo "Ergos 04" classroom	01	09/2013	13,47	0,00	0,00	13,47	5,60	0,00	12,50	1,68	6,19	
107 01 07	25483	Cadeira pré escolar tipo "Ergos 04" classroom	01	09/2013	13,47	0,00	0,00	13,47	5,60	0,00	12,50	1,68	6,19	
107 01 07	25484	Cadeira pré escolar tipo "Ergos 04" classroom	01	09/2013	13,47	0,00	0,00	13,47	5,60	0,00	12,50	1,68	6,19	
107 01 07	25485	Cadeira pré escolar tipo "Ergos 04" classroom	01	09/2013	13,47	0,00	0,00	13,47	5,60	0,00	12,50	1,68	6,19	
107 01 07	25486	Cadeira pré escolar tipo "Ergos 04" classroom	01	09/2013	13,47	0,00	0,00	13,47	5,60	0,00	12,50	1,68	6,19	
107 01 07	25487	Cadeira pré escolar tipo "Ergos 04" classroom	01	09/2013	13,47	0,00	0,00	13,47	5,60	0,00	12,50	1,68	6,19	
107 01 07	25488	Cadeira pré escolar tipo "Ergos 04" classroom	01	09/2013	13,47	0,00	0,00	13,47	5,60	0,00	12,50	1,68	6,19	
107 01 07	25489	Cadeira pré escolar tipo "Ergos 04" classroom	01	09/2013	13,47	0,00	0,00	13,47	5,60	0,00	12,50	1,68	6,19	
107 01 07	25490	Cadeira pré escolar tipo "Ergos 04" classroom	01	09/2013	13,47	0,00	0,00	13,47	5,60	0,00	12,50	1,68	6,19	
107 01 07	25491	Cadeira pré escolar tipo "Ergos 04" classroom	01	09/2013	13,47	0,00	0,00	13,47	5,60	0,00	12,50	1,68	6,19	
107 01 07	25492	Cadeira pré escolar tipo "Ergos 04" classroom	01	09/2013	13,47	0,00	0,00	13,47	5,60	0,00	12,50	1,68	6,19	
107 01 07	25493	Cadeira pré escolar tipo "Ergos 04" classroom	01	09/2013	13,47	0,00	0,00	13,47	5,60	0,00	12,50	1,68	6,19	
107 01 07	25494	Cadeira pré escolar tipo "Ergos 04" classroom	01	09/2013	13,47	0,00	0,00	13,47	5,60	0,00	12,50	1,68	6,19	
107 01 07	25495	Cadeira pré escolar tipo "Ergos 04" classroom	01	09/2013	13,47	0,00	0,00	13,47	5,60	0,00	12,50	1,68	6,19	
107 01 07	25496	Cadeira pré escolar tipo "Ergos 04" classroom	01	09/2013	13,47	0,00	0,00	13,47	5,60	0,00	12,50	1,68	6,19	
107 01 07	25497	Cadeira pré escolar tipo "Ergos 04" classroom	01	09/2013	13,47	0,00	0,00	13,47	5,60	0,00	12,50	1,68	6,19	
107 01 07	25498	Cadeira pré escolar tipo "Ergos 04" classroom	01	09/2013	13,47	0,00	0,00	13,47	5,60	0,00	12,50	1,68	6,19	
107 01 07	25499	Cadeira pré escolar tipo "Ergos 04" classroom	01	09/2013	13,47	0,00	0,00	13,47	5,60	0,00	12,50	1,68	6,19	
107 01 07	25500	Cadeira pré escolar tipo "Ergos 04" classroom	01	09/2013	13,47	0,00	0,00	13,47	5,60	0,00	12,50	1,68	6,19	
107 01 07	25501	Cadeira pré escolar tipo "Ergos 04" classroom	01	09/2013	13,47	0,00	0,00	13,47	5,60	0,00	12,50	1,68	6,19	
107 01 07	25502	Cadeira pré escolar tipo "Ergos 04" classroom	01	09/2013	13,47	0,00	0,00	13,47	5,60	0,00	12,50	1,68	6,19	





Município de Ourém

## Ficha de amortizações por conta

Ano: 2017

Bem			Aquisição		Alterações patrimoniais		Valor bruto	Amortizações					Situação atual do bem	
GH	Nº Invent.	Descrição do bem	Tipo	Data	Valor aquisição /avaliação	Aumentos	Diminuições	Anos ant.	Exercício		Acum ulados	Valor patrim.liq.		
									Extraord.	Taxa Valor				
Classificação patrimonial: 429														
107 01 07	25503	Cadeira pré escolar tipo "Ergos 04" classroom	01	09/2013	13,47	0,00	0,00	13,47	5,60	0,00	12,50	1,68	7,28	6,19
107 01 07	25504	Cadeira pré escolar tipo "Ergos 04" classroom	01	09/2013	13,47	0,00	0,00	13,47	5,60	0,00	12,50	1,68	7,28	6,19
107 01 07	25505	Cadeira pré escolar tipo "Ergos 04" classroom	01	09/2013	13,47	0,00	0,00	13,47	5,60	0,00	12,50	1,68	7,28	6,19
107 01 07	25506	Cadeira pré escolar tipo "Ergos 04" classroom	01	09/2013	13,47	0,00	0,00	13,47	5,60	0,00	12,50	1,68	7,28	6,19
107 01 07	25507	Cadeira pré escolar tipo "Ergos 04" classroom	01	09/2013	13,47	0,00	0,00	13,47	5,60	0,00	12,50	1,68	7,28	6,19
107 01 07	25508	Cadeira pré escolar tipo "Ergos 04" classroom	01	09/2013	13,47	0,00	0,00	13,47	5,60	0,00	12,50	1,68	7,28	6,19
107 01 07	25509	Cadeira pré escolar tipo "Ergos 04" classroom	01	09/2013	13,47	0,00	0,00	13,47	5,60	0,00	12,50	1,68	7,28	6,19
107 01 07	25510	Cadeira pré escolar tipo "Ergos 04" classroom	01	09/2013	13,47	0,00	0,00	13,47	5,60	0,00	12,50	1,68	7,28	6,19
107 01 07	25511	Cadeira pré escolar tipo "Ergos 04" classroom	01	09/2013	13,47	0,00	0,00	13,47	5,60	0,00	12,50	1,68	7,28	6,19
107 01 07	25512	Cadeira pré escolar tipo "Ergos 04" classroom	01	09/2013	13,47	0,00	0,00	13,47	5,60	0,00	12,50	1,68	7,28	6,19
107 01 07	25513	Cadeira pré escolar tipo "Ergos 04" classroom	01	09/2013	13,47	0,00	0,00	13,47	5,60	0,00	12,50	1,68	7,28	6,19
107 01 07	25514	Cadeira pré escolar tipo "Ergos 04" classroom	01	09/2013	13,47	0,00	0,00	13,47	5,60	0,00	12,50	1,68	7,28	6,19
107 01 07	25515	Cadeira pré escolar tipo "Ergos 04" classroom	01	09/2013	13,47	0,00	0,00	13,47	5,60	0,00	12,50	1,68	7,28	6,19
107 01 07	25516	Cadeira pré escolar tipo "Ergos 04" classroom	01	09/2013	13,47	0,00	0,00	13,47	5,60	0,00	12,50	1,68	7,28	6,19
107 01 07	25517	Cadeira pré escolar tipo "Ergos 04" classroom	01	09/2013	13,47	0,00	0,00	13,47	5,60	0,00	12,50	1,68	7,28	6,19
107 01 07	25518	Cadeira pré escolar tipo "Ergos 04" classroom	01	09/2013	13,47	0,00	0,00	13,47	5,60	0,00	12,50	1,68	7,28	6,19
107 01 07	25519	Cadeira pré escolar tipo "Ergos 04" classroom	01	09/2013	13,47	0,00	0,00	13,47	5,60	0,00	12,50	1,68	7,28	6,19
107 01 07	25520	Cadeira pré escolar tipo "Ergos 04" classroom	01	09/2013	13,47	0,00	0,00	13,47	5,60	0,00	12,50	1,68	7,28	6,19
107 01 07	25521	Cadeira pré escolar tipo "Ergos 04" classroom	01	09/2013	13,47	0,00	0,00	13,47	5,60	0,00	12,50	1,68	7,28	6,19
107 01 07	25522	Cadeira pré escolar tipo "Ergos 04" classroom	01	09/2013	13,47	0,00	0,00	13,47	5,60	0,00	12,50	1,68	7,28	6,19
107 01 07	25523	Cadeira pré escolar tipo "Ergos 04" classroom	01	09/2013	13,47	0,00	0,00	13,47	5,60	0,00	12,50	1,68	7,28	6,19
107 01 07	25524	Cadeira pré escolar tipo "Ergos 04" classroom	01	09/2013	13,47	0,00	0,00	13,47	5,60	0,00	12,50	1,68	7,28	6,19
107 01 07	25525	Cadeira pré escolar tipo "Ergos 04" classroom	01	09/2013	13,47	0,00	0,00	13,47	5,60	0,00	12,50	1,68	7,28	6,19
107 01 07	25526	Cadeira pré escolar tipo "Ergos 04" classroom	01	09/2013	13,47	0,00	0,00	13,47	5,60	0,00	12,50	1,68	7,28	6,19
107 01 07	25527	Cadeira pré escolar tipo "Ergos 04" classroom	01	09/2013	13,47	0,00	0,00	13,47	5,60	0,00	12,50	1,68	7,28	6,19
107 01 07	25528	Cadeira pré escolar tipo "Ergos 04" classroom	01	09/2013	13,47	0,00	0,00	13,47	5,60	0,00	12,50	1,68	7,28	6,19
107 01 07	25529	Cadeira pré escolar tipo "Ergos 04" classroom	01	09/2013	13,47	0,00	0,00	13,47	5,60	0,00	12,50	1,68	7,28	6,19
107 01 07	25530	Cadeira pré escolar tipo "Ergos 04" classroom	01	09/2013	13,47	0,00	0,00	13,47	5,60	0,00	12,50	1,68	7,28	6,19
107 01 07	25531	Cadeira pré escolar tipo "Ergos 04" classroom	01	09/2013	13,47	0,00	0,00	13,47	5,60	0,00	12,50	1,68	7,28	6,19



Município de Ourém

## Ficha de amortizações por conta

Ano: 2017

Bem				Aquisição		Alterações patrimoniais		Valor bruto	Amortizações					Situação atual do bem	
GH	Nº Invent.	Descrição do bem	Tipo	Data	Valor aquisição /avaliação	Aumentos	Diminuições		Anos ant.	Exercício		Acum ulados	Valor patrim.liq.		
										Extraord.	Taxa Valor				
Classificação patrimonial: 429															
107 01 07	25532	Cadeira pré escolar tipo "Ergos 04" classroom	01	09/2013	13,47	0,00	0,00	13,47	5,60	0,00	12,50	1,68	7,28	6,19	
107 01 07	25533	Cadeira pré escolar tipo "Ergos 04" classroom	01	09/2013	13,47	0,00	0,00	13,47	5,60	0,00	12,50	1,68	7,28	6,19	
107 01 07	25534	Cadeira pré escolar tipo "Ergos 04" classroom	01	09/2013	13,47	0,00	0,00	13,47	5,60	0,00	12,50	1,68	7,28	6,19	
107 01 07	25535	Cadeira pré escolar tipo "Ergos 04" classroom	01	09/2013	13,47	0,00	0,00	13,47	5,60	0,00	12,50	1,68	7,28	6,19	
107 01 07	25536	Cadeira pré escolar tipo "Ergos 04" classroom	01	09/2013	13,47	0,00	0,00	13,47	5,60	0,00	12,50	1,68	7,28	6,19	
107 01 07	25537	Cadeira pré escolar tipo "Ergos 04" classroom	01	09/2013	13,47	0,00	0,00	13,47	5,60	0,00	12,50	1,68	7,28	6,19	
107 01 07	25538	Cadeira pré escolar tipo "Ergos 04" classroom	01	09/2013	13,47	0,00	0,00	13,47	5,60	0,00	12,50	1,68	7,28	6,19	
107 01 07	25539	Cadeira pré escolar tipo "Ergos 04" classroom	01	09/2013	13,47	0,00	0,00	13,47	5,60	0,00	12,50	1,68	7,28	6,19	
107 01 07	25540	Cadeira pré escolar tipo "Ergos 04" classroom	01	09/2013	13,47	0,00	0,00	13,47	5,60	0,00	12,50	1,68	7,28	6,19	
107 01 07	25541	Cadeira pré escolar tipo "Ergos 04" classroom	01	09/2013	13,47	0,00	0,00	13,47	5,60	0,00	12,50	1,68	7,28	6,19	
107 01 07	25542	Cadeira pré escolar tipo "Ergos 04" classroom	01	09/2013	13,47	0,00	0,00	13,47	5,60	0,00	12,50	1,68	7,28	6,19	
107 01 07	25543	Cadeira pré escolar tipo "Ergos 04" classroom	01	09/2013	13,47	0,00	0,00	13,47	5,60	0,00	12,50	1,68	7,28	6,19	
107 01 07	25544	Cadeira pré escolar tipo "Ergos 04" classroom	01	09/2013	13,47	0,00	0,00	13,47	5,60	0,00	12,50	1,68	7,28	6,19	
107 01 07	25545	Cadeira pré escolar tipo "Ergos 04" classroom	01	09/2013	13,47	0,00	0,00	13,47	5,60	0,00	12,50	1,68	7,28	6,19	
107 01 07	25546	Cadeira pré escolar tipo "Ergos 04" classroom	01	09/2013	13,47	0,00	0,00	13,47	5,60	0,00	12,50	1,68	7,28	6,19	
107 01 07	25547	Cadeira pré escolar tipo "Ergos 04" classroom	01	09/2013	13,47	0,00	0,00	13,47	5,60	0,00	12,50	1,68	7,28	6,19	
107 01 07	25548	Cadeira pré escolar tipo "Ergos 04" classroom	01	09/2013	13,47	0,00	0,00	13,47	5,60	0,00	12,50	1,68	7,28	6,19	
107 01 07	25549	Cadeira pré escolar tipo "Ergos 04" classroom	01	09/2013	13,47	0,00	0,00	13,47	5,60	0,00	12,50	1,68	7,28	6,19	
107 01 07	25550	Cadeira pré escolar tipo "Ergos 04" classroom	01	09/2013	13,47	0,00	0,00	13,47	5,60	0,00	12,50	1,68	7,28	6,19	
107 01 07	25551	Cadeira pré escolar tipo "Ergos 04" classroom	01	09/2013	13,47	0,00	0,00	13,47	5,60	0,00	12,50	1,68	7,28	6,19	
107 01 07	25552	Cadeira pré escolar tipo "Ergos 04" classroom	01	09/2013	13,47	0,00	0,00	13,47	5,60	0,00	12,50	1,68	7,28	6,19	
107 01 07	25553	Cadeira pré escolar tipo "Ergos 04" classroom	01	09/2013	13,47	0,00	0,00	13,47	5,60	0,00	12,50	1,68	7,28	6,19	
107 01 07	25554	Cadeira pré escolar tipo "Ergos 04" classroom	01	09/2013	13,47	0,00	0,00	13,47	5,60	0,00	12,50	1,68	7,28	6,19	
107 01 07	25555	Cadeira pré escolar tipo "Ergos 04" classroom	01	09/2013	13,47	0,00	0,00	13,47	5,60	0,00	12,50	1,68	7,28	6,19	
107 01 07	25556	Cadeira pré escolar tipo "Ergos 04" classroom	01	09/2013	13,47	0,00	0,00	13,47	5,60	0,00	12,50	1,68	7,28	6,19	
107 01 07	25557	Cadeira pré escolar tipo "Ergos 04" classroom	01	09/2013	13,47	0,00	0,00	13,47	5,60	0,00	12,50	1,68	7,28	6,19	
107 01 07	25558	Cadeira pré escolar tipo "Ergos 04" classroom	01	09/2013	13,47	0,00	0,00	13,47	5,60	0,00	12,50	1,68	7,28	6,19	
107 01 07	25559	Cadeira pré escolar tipo "Ergos 04" classroom	01	09/2013	13,47	0,00	0,00	13,47	5,60	0,00	12,50	1,68	7,28	6,19	
107 01 07	25560	Cadeira pré escolar tipo "Ergos 04" classroom	01	09/2013	13,47	0,00	0,00	13,47	5,60	0,00	12,50	1,68	7,28	6,19	



## Município de Ourém

# Ficha de amortizações por conta

Ano: 2017

Bem			Aquisição		Alterações patrimoniais		Valor bruto	Amortizações					Situação atual do bem	
GH	Nº Invent.	Descrição do bem	Tipo	Data	Valor aquisição /avaliação	Aumentos	Diminuições	Anos ant.	Exercício		Acum ulados	Valor patrim.liq.		
									Extraord.	Taxa Valor				
Classificação patrimonial: 429														
107 01 07	25561	Cadeira pré escolar tipo "Ergos 04" classroom	01	09/2013	13,47	0,00	0,00	13,47	5,60	0,00	12,50	1,68	7,28	6,19
107 01 07	25562	Cadeira pré escolar tipo "Ergos 04" classroom	01	09/2013	13,47	0,00	0,00	13,47	5,60	0,00	12,50	1,68	7,28	6,19
107 01 07	25563	Cadeira pré escolar tipo "Ergos 04" classroom	01	09/2013	13,47	0,00	0,00	13,47	5,60	0,00	12,50	1,68	7,28	6,19
107 01 07	25564	Cadeira pré escolar tipo "Ergos 04" classroom	01	09/2013	13,47	0,00	0,00	13,47	5,60	0,00	12,50	1,68	7,28	6,19
107 01 07	25565	Cadeira pré escolar tipo "Ergos 04" classroom	01	09/2013	13,47	0,00	0,00	13,47	5,60	0,00	12,50	1,68	7,28	6,19
107 01 07	25566	Cadeira pré escolar tipo "Ergos 04" classroom	01	09/2013	13,47	0,00	0,00	13,47	5,60	0,00	12,50	1,68	7,28	6,19
107 01 07	25567	Cadeira pré escolar tipo "Ergos 04" classroom	01	09/2013	13,47	0,00	0,00	13,47	5,60	0,00	12,50	1,68	7,28	6,19
107 01 07	25568	Cadeira pré escolar tipo "Ergos 04" classroom	01	09/2013	13,47	0,00	0,00	13,47	5,60	0,00	12,50	1,68	7,28	6,19
107 01 07	25569	Cadeira pré escolar tipo "Ergos 04" classroom	01	09/2013	13,47	0,00	0,00	13,47	5,60	0,00	12,50	1,68	7,28	6,19
107 01 07	25570	Cadeira pré escolar tipo "Ergos 04" classroom	01	09/2013	13,47	0,00	0,00	13,47	5,60	0,00	12,50	1,68	7,28	6,19
107 01 07	25571	Cadeira pré escolar tipo "Ergos 04" classroom	01	09/2013	13,47	0,00	0,00	13,47	5,60	0,00	12,50	1,68	7,28	6,19
107 01 07	25572	Cadeira pré escolar tipo "Ergos 04" classroom	01	09/2013	13,47	0,00	0,00	13,47	5,60	0,00	12,50	1,68	7,28	6,19
107 01 07	25573	Cadeira pré escolar tipo "Ergos 04" classroom	01	09/2013	13,47	0,00	0,00	13,47	5,60	0,00	12,50	1,68	7,28	6,19
107 01 07	25574	Cadeira pré escolar tipo "Ergos 04" classroom	01	09/2013	13,47	0,00	0,00	13,47	5,60	0,00	12,50	1,68	7,28	6,19
107 01 07	25575	Cadeira pré escolar tipo "Ergos 04" classroom	01	09/2013	13,47	0,00	0,00	13,47	5,60	0,00	12,50	1,68	7,28	6,19
107 01 07	25576	Cadeira pré escolar tipo "Ergos 04" classroom	01	09/2013	13,47	0,00	0,00	13,47	5,60	0,00	12,50	1,68	7,28	6,19
107 01 07	25577	Cadeira pré escolar tipo "Ergos 04" classroom	01	09/2013	13,47	0,00	0,00	13,47	5,60	0,00	12,50	1,68	7,28	6,19
107 01 07	25578	Cadeira pré escolar tipo "Ergos 04" classroom	01	09/2013	13,47	0,00	0,00	13,47	5,60	0,00	12,50	1,68	7,28	6,19
107 01 07	25579	Cadeira pré escolar tipo "Ergos 04" classroom	01	09/2013	13,47	0,00	0,00	13,47	5,60	0,00	12,50	1,68	7,28	6,19
107 01 07	25580	Cadeira pré escolar tipo "Ergos 04" classroom	01	09/2013	13,47	0,00	0,00	13,47	5,60	0,00	12,50	1,68	7,28	6,19
107 01 07	25581	Cadeira pré escolar tipo "Ergos 04" classroom	01	09/2013	13,47	0,00	0,00	13,47	5,60	0,00	12,50	1,68	7,28	6,19
107 01 07	25582	Cadeira pré escolar tipo "Ergos 04" classroom	01	09/2013	13,47	0,00	0,00	13,47	5,60	0,00	12,50	1,68	7,28	6,19
107 01 07	25583	Cadeira pré escolar tipo "Ergos 04" classroom	01	09/2013	13,47	0,00	0,00	13,47	5,60	0,00	12,50	1,68	7,28	6,19
107 01 07	25584	Cadeira pré escolar tipo "Ergos 04" classroom	01	09/2013	13,47	0,00	0,00	13,47	5,60	0,00	12,50	1,68	7,28	6,19
107 01 07	25585	Cadeira pré escolar tipo "Ergos 04" classroom	01	09/2013	13,47	0,00	0,00	13,47	5,60	0,00	12,50	1,68	7,28	6,19
107 01 07	25586	Cadeira pré escolar tipo "Ergos 04" classroom	01	09/2013	13,47	0,00	0,00	13,47	5,60	0,00	12,50	1,68	7,28	6,19
107 01 07	25587	Cadeira pré escolar tipo "Ergos 04" classroom	01	09/2013	13,47	0,00	0,00	13,47	5,60	0,00	12,50	1,68	7,28	6,19
107 01 07	25588	Cadeira pré escolar tipo "Ergos 04" classroom	01	09/2013	13,47	0,00	0,00	13,47	5,60	0,00	12,50	1,68	7,28	6,19
107 01 07	25589	Cadeira pré escolar tipo "Ergos 04" classroom	01	09/2013	13,47	0,00	0,00	13,47	5,60	0,00	12,50	1,68	7,28	6,19



## Município de Ourém

# Ficha de amortizações por conta

Ano: 2017

Bem				Aquisição		Alterações patrimoniais		Valor bruto	Amortizações					Situação atual do bem	
GH	Nº Invent.	Descrição do bem	Tipo	Data	Valor aquisição /avaliação	Aumentos	Diminuições		Anos ant.	Exercício		Acum ulados	Valor patrim.liq.		
										Extraord.	Taxa Valor				
Classificação patrimonial: 429															
107 01 07	25590	Cadeira pré escolar tipo "Ergos 04" classroom	01	09/2013	13,47	0,00	0,00	13,47	5,60	0,00	12,50	1,68	7,28	6,19	
107 01 07	25591	Cadeira pré escolar tipo "Ergos 04" classroom	01	09/2013	13,47	0,00	0,00	13,47	5,60	0,00	12,50	1,68	7,28	6,19	
107 01 07	25592	Cadeira pré escolar tipo "Ergos 04" classroom	01	09/2013	13,47	0,00	0,00	13,47	5,60	0,00	12,50	1,68	7,28	6,19	
107 01 07	25593	Cadeira pré escolar tipo "Ergos 04" classroom	01	09/2013	13,47	0,00	0,00	13,47	5,60	0,00	12,50	1,68	7,28	6,19	
107 01 07	25594	Cadeira pré escolar tipo "Ergos 04" classroom	01	09/2013	13,47	0,00	0,00	13,47	5,60	0,00	12,50	1,68	7,28	6,19	
107 01 07	25595	Cadeira pré escolar tipo "Ergos 04" classroom	01	09/2013	13,47	0,00	0,00	13,47	5,60	0,00	12,50	1,68	7,28	6,19	
107 01 07	25596	Cadeira pré escolar tipo "Ergos 04" classroom	01	09/2013	13,47	0,00	0,00	13,47	5,60	0,00	12,50	1,68	7,28	6,19	
107 01 07	25597	Cadeira pré escolar tipo "Ergos 04" classroom	01	09/2013	13,47	0,00	0,00	13,47	5,60	0,00	12,50	1,68	7,28	6,19	
107 01 07	25598	Cadeira pré escolar tipo "Ergos 04" classroom	01	09/2013	13,47	0,00	0,00	13,47	5,60	0,00	12,50	1,68	7,28	6,19	
107 01 07	25599	Cadeira pré escolar tipo "Ergos 04" classroom	01	09/2013	13,47	0,00	0,00	13,47	5,60	0,00	12,50	1,68	7,28	6,19	
107 01 07	25600	Cadeira pré escolar tipo "Ergos 04" classroom	01	09/2013	13,47	0,00	0,00	13,47	5,60	0,00	12,50	1,68	7,28	6,19	
107 01 07	25601	Cadeira pré escolar tipo "Ergos 04" classroom	01	09/2013	13,47	0,00	0,00	13,47	5,60	0,00	12,50	1,68	7,28	6,19	
107 01 07	25602	Cadeira pré escolar tipo "Ergos 04" classroom	01	09/2013	13,47	0,00	0,00	13,47	5,60	0,00	12,50	1,68	7,28	6,19	
107 01 07	25603	Cadeira pré escolar tipo "Ergos 04" classroom	01	09/2013	13,47	0,00	0,00	13,47	5,60	0,00	12,50	1,68	7,28	6,19	
107 01 07	25604	Cadeira pré escolar tipo "Ergos 04" classroom	01	09/2013	13,47	0,00	0,00	13,47	5,60	0,00	12,50	1,68	7,28	6,19	
107 01 07	25605	Cadeira pré escolar tipo "Ergos 04" classroom	01	09/2013	13,47	0,00	0,00	13,47	5,60	0,00	12,50	1,68	7,28	6,19	
107 01 07	25606	Cadeira pré escolar tipo "Ergos 04" classroom	01	09/2013	13,47	0,00	0,00	13,47	5,60	0,00	12,50	1,68	7,28	6,19	
107 01 07	25607	Cadeira pré escolar tipo "Ergos 04" classroom	01	09/2013	13,47	0,00	0,00	13,47	5,60	0,00	12,50	1,68	7,28	6,19	
107 01 07	25608	Cadeira pré escolar tipo "Ergos 04" classroom	01	09/2013	13,47	0,00	0,00	13,47	5,60	0,00	12,50	1,68	7,28	6,19	
107 01 07	25609	Cadeira pré escolar tipo "Ergos 04" classroom	01	09/2013	13,47	0,00	0,00	13,47	5,60	0,00	12,50	1,68	7,28	6,19	
107 01 07	25610	Cadeira pré escolar tipo "Ergos 04" classroom	01	09/2013	13,47	0,00	0,00	13,47	5,60	0,00	12,50	1,68	7,28	6,19	
107 01 07	25611	Cadeira pré escolar tipo "Ergos 04" classroom	01	09/2013	13,47	0,00	0,00	13,47	5,60	0,00	12,50	1,68	7,28	6,19	
107 01 07	25612	Cadeira pré escolar tipo "Ergos 04" classroom	01	09/2013	13,47	0,00	0,00	13,47	5,60	0,00	12,50	1,68	7,28	6,19	
107 01 07	25613	Cadeira pré escolar tipo "Ergos 04" classroom	01	09/2013	13,47	0,00	0,00	13,47	5,60	0,00	12,50	1,68	7,28	6,19	
107 01 07	25614	Cadeira pré escolar tipo "Ergos 04" classroom	01	09/2013	13,47	0,00	0,00	13,47	5,60	0,00	12,50	1,68	7,28	6,19	
107 01 07	25615	Cadeira pré escolar tipo "Ergos 04" classroom	01	09/2013	13,47	0,00	0,00	13,47	5,60	0,00	12,50	1,68	7,28	6,19	
107 01 07	25616	Cadeira pré escolar tipo "Ergos 04" classroom	01	09/2013	13,47	0,00	0,00	13,47	5,60	0,00	12,50	1,68	7,28	6,19	
107 01 07	25617	Cadeira pré escolar tipo "Ergos 04" classroom	01	09/2013	13,47	0,00	0,00	13,47	5,60	0,00	12,50	1,68	7,28	6,19	
107 01 07	25618	Cadeira pré escolar tipo "Ergos 04" classroom	01	09/2013	13,47	0,00	0,00	13,47	5,60	0,00	12,50	1,68	7,28	6,19	



## Município de Ourém

# Ficha de amortizações por conta

Ano: 2017

Bem			Aquisição		Alterações patrimoniais		Valor bruto	Amortizações					Situação atual do bem	
GH	Nº Invent.	Descrição do bem	Tipo	Data	Valor aquisição /avaliação	Aumentos	Diminuições	Anos ant.	Extraord.	Exercício Taxa	Valor	Acum ulados	Valor patrim.liq.	
Classificação patrimonial: 429														
107 01 07	25619	Cadeira pré escolar tipo "Ergos 04" classroom	01	09/2013	13,47	0,00	0,00	13,47	5,60	0,00	12,50	1,68	7,28	6,19
107 01 07	25620	Cadeira pré escolar tipo "Ergos 04" classroom	01	09/2013	13,47	0,00	0,00	13,47	5,60	0,00	12,50	1,68	7,28	6,19
107 01 07	25621	Cadeira pré escolar tipo "Ergos 04" classroom	01	09/2013	13,47	0,00	0,00	13,47	5,60	0,00	12,50	1,68	7,28	6,19
107 01 07	25622	Cadeira pré escolar tipo "Ergos 04" classroom	01	09/2013	13,47	0,00	0,00	13,47	5,60	0,00	12,50	1,68	7,28	6,19
107 01 07	25623	Cadeira pré escolar tipo "Ergos 04" classroom	01	09/2013	13,47	0,00	0,00	13,47	5,60	0,00	12,50	1,68	7,28	6,19
107 01 07	25624	Cadeira pré escolar tipo "Ergos 04" classroom	01	09/2013	13,47	0,00	0,00	13,47	5,60	0,00	12,50	1,68	7,28	6,19
107 01 07	25625	Cadeira pré escolar tipo "Ergos 04" classroom	01	09/2013	13,47	0,00	0,00	13,47	5,60	0,00	12,50	1,68	7,28	6,19
107 01 07	25626	Cadeira pré escolar tipo "Ergos 04" classroom	01	09/2013	13,47	0,00	0,00	13,47	5,60	0,00	12,50	1,68	7,28	6,19
107 01 07	25627	Cadeira pré escolar tipo "Ergos 04" classroom	01	09/2013	13,47	0,00	0,00	13,47	5,60	0,00	12,50	1,68	7,28	6,19
107 01 07	25628	Cadeira pré escolar tipo "Ergos 04" classroom	01	09/2013	13,47	0,00	0,00	13,47	5,60	0,00	12,50	1,68	7,28	6,19
107 01 07	25629	Cadeira pré escolar tipo "Ergos 04" classroom	01	09/2013	13,47	0,00	0,00	13,47	5,60	0,00	12,50	1,68	7,28	6,19
107 01 07	25630	Cadeira pré escolar tipo "Ergos 04" classroom	01	09/2013	13,47	0,00	0,00	13,47	5,60	0,00	12,50	1,68	7,28	6,19
107 01 07	25631	Cadeira pré escolar tipo "Ergos 04" classroom	01	09/2013	13,47	0,00	0,00	13,47	5,60	0,00	12,50	1,68	7,28	6,19
107 01 07	25632	Cadeira pré escolar tipo "Ergos 04" classroom	01	09/2013	13,47	0,00	0,00	13,47	5,60	0,00	12,50	1,68	7,28	6,19
107 01 07	25633	Cadeira pré escolar tipo "Ergos 04" classroom	01	09/2013	13,47	0,00	0,00	13,47	5,60	0,00	12,50	1,68	7,28	6,19
107 01 07	25634	Cadeira pré escolar tipo "Ergos 04" classroom	01	09/2013	13,47	0,00	0,00	13,47	5,60	0,00	12,50	1,68	7,28	6,19
107 01 07	25635	Cadeira pré escolar tipo "Ergos 04" classroom	01	09/2013	13,47	0,00	0,00	13,47	5,60	0,00	12,50	1,68	7,28	6,19
107 01 07	25636	Cadeira pré escolar tipo "Ergos 04" classroom	01	09/2013	13,47	0,00	0,00	13,47	5,60	0,00	12,50	1,68	7,28	6,19
107 01 07	25637	Cadeira pré escolar tipo "Ergos 04" classroom	01	09/2013	13,47	0,00	0,00	13,47	5,60	0,00	12,50	1,68	7,28	6,19
107 01 07	25638	Cadeira pré escolar tipo "Ergos 04" classroom	01	09/2013	13,47	0,00	0,00	13,47	5,60	0,00	12,50	1,68	7,28	6,19
107 01 07	25639	Cadeira pré escolar tipo "Ergos 04" classroom	01	09/2013	13,47	0,00	0,00	13,47	5,60	0,00	12,50	1,68	7,28	6,19
107 01 07	25640	Cadeira pré escolar tipo "Ergos 04" classroom	01	09/2013	13,47	0,00	0,00	13,47	5,60	0,00	12,50	1,68	7,28	6,19
107 01 07	25641	Cadeira pré escolar tipo "Ergos 04" classroom	01	09/2013	13,47	0,00	0,00	13,47	5,60	0,00	12,50	1,68	7,28	6,19
107 01 07	25642	Cadeira pré escolar tipo "Ergos 04" classroom	01	09/2013	13,47	0,00	0,00	13,47	5,60	0,00	12,50	1,68	7,28	6,19
107 01 07	25643	Cadeira pré escolar tipo "Ergos 04" classroom	01	09/2013	13,47	0,00	0,00	13,47	5,60	0,00	12,50	1,68	7,28	6,19
107 01 07	25644	Cadeira pré escolar tipo "Ergos 04" classroom	01	09/2013	13,47	0,00	0,00	13,47	5,60	0,00	12,50	1,68	7,28	6,19
107 01 07	25645	Cadeira pré escolar tipo "Ergos 04" classroom	01	09/2013	13,47	0,00	0,00	13,47	5,60	0,00	12,50	1,68	7,28	6,19
107 01 07	25646	Cadeira pré escolar tipo "Ergos 04" classroom	01	09/2013	13,47	0,00	0,00	13,47	5,60	0,00	12,50	1,68	7,28	6,19
107 01 07	25647	Cadeira pré escolar tipo "Ergos 04" classroom	01	09/2013	13,47	0,00	0,00	13,47	5,60	0,00	12,50	1,68	7,28	6,19



## Município de Ourém

# Ficha de amortizações por conta

Ano: 2017

Bem			Aquisição		Alterações patrimoniais		Valor bruto	Amortizações					Situação atual do bem	
GH	Nº Invent.	Descrição do bem	Tipo	Data	Valor aquisição /avaliação	Aumentos	Diminuições	Anos ant.	Exercício		Acum ulados	Valor patrim.liq.		
									Extraord.	Taxa Valor				
Classificação patrimonial: 429														
107 01 07	25648	Cadeira pré escolar tipo "Ergos 04" classroom	01	09/2013	13,47	0,00	0,00	13,47	5,60	0,00	12,50	1,68	7,28	6,19
107 01 07	25649	Cadeira pré escolar tipo "Ergos 04" classroom	01	09/2013	13,47	0,00	0,00	13,47	5,60	0,00	12,50	1,68	7,28	6,19
107 01 07	25650	Cadeira pré escolar tipo "Ergos 04" classroom	01	09/2013	13,47	0,00	0,00	13,47	5,60	0,00	12,50	1,68	7,28	6,19
107 01 07	25651	Cadeira pré escolar tipo "Ergos 04" classroom	01	09/2013	13,47	0,00	0,00	13,47	5,60	0,00	12,50	1,68	7,28	6,19
107 01 07	25652	Cadeira pré escolar tipo "Ergos 04" classroom	01	09/2013	13,47	0,00	0,00	13,47	5,60	0,00	12,50	1,68	7,28	6,19
107 01 07	25653	Cadeira pré escolar tipo "Ergos 04" classroom	01	09/2013	13,47	0,00	0,00	13,47	5,60	0,00	12,50	1,68	7,28	6,19
107 01 07	25654	Cadeira pré escolar tipo "Ergos 04" classroom	01	09/2013	13,47	0,00	0,00	13,47	5,60	0,00	12,50	1,68	7,28	6,19
107 01 07	25655	Cadeira pré escolar tipo "Ergos 04" classroom	01	09/2013	13,47	0,00	0,00	13,47	5,60	0,00	12,50	1,68	7,28	6,19
107 01 07	25656	Cadeira pré escolar tipo "Ergos 04" classroom	01	09/2013	13,47	0,00	0,00	13,47	5,60	0,00	12,50	1,68	7,28	6,19
107 01 07	25657	Cadeira pré escolar tipo "Ergos 04" classroom	01	09/2013	13,47	0,00	0,00	13,47	5,60	0,00	12,50	1,68	7,28	6,19
107 01 07	25658	Cadeira pré escolar tipo "Ergos 04" classroom	01	09/2013	13,47	0,00	0,00	13,47	5,60	0,00	12,50	1,68	7,28	6,19
107 01 07	25659	Cadeira pré escolar tipo "Ergos 04" classroom	01	09/2013	13,47	0,00	0,00	13,47	5,60	0,00	12,50	1,68	7,28	6,19
107 01 07	25660	Cadeira pré escolar tipo "Ergos 04" classroom	01	09/2013	13,47	0,00	0,00	13,47	5,60	0,00	12,50	1,68	7,28	6,19
107 01 07	25661	Cadeira pré escolar tipo "Ergos 04" classroom	01	09/2013	13,47	0,00	0,00	13,47	5,60	0,00	12,50	1,68	7,28	6,19
107 01 07	25662	Cadeira pré escolar tipo "Ergos 04" classroom	01	09/2013	13,47	0,00	0,00	13,47	5,60	0,00	12,50	1,68	7,28	6,19
107 01 07	25663	Cadeira pré escolar tipo "Ergos 04" classroom	01	09/2013	13,47	0,00	0,00	13,47	5,60	0,00	12,50	1,68	7,28	6,19
107 01 07	25664	Cadeira pré escolar tipo "Ergos 05" classroom	01	09/2013	14,70	0,00	0,00	14,70	6,13	0,00	12,50	1,84	7,97	6,73
107 01 07	25665	Cadeira pré escolar tipo "Ergos 05" classroom	01	09/2013	14,70	0,00	0,00	14,70	6,13	0,00	12,50	1,84	7,97	6,73
107 01 07	25666	Cadeira pré escolar tipo "Ergos 05" classroom	01	09/2013	14,70	0,00	0,00	14,70	6,13	0,00	12,50	1,84	7,97	6,73
107 01 07	25667	Cadeira pré escolar tipo "Ergos 05" classroom	01	09/2013	14,70	0,00	0,00	14,70	6,13	0,00	12,50	1,84	7,97	6,73
107 01 07	25668	Cadeira pré escolar tipo "Ergos 05" classroom	01	09/2013	14,70	0,00	0,00	14,70	6,13	0,00	12,50	1,84	7,97	6,73
107 01 07	25669	Cadeira pré escolar tipo "Ergos 05" classroom	01	09/2013	14,70	0,00	0,00	14,70	6,13	0,00	12,50	1,84	7,97	6,73
107 01 07	25670	Cadeira pré escolar tipo "Ergos 05" classroom	01	09/2013	14,70	0,00	0,00	14,70	6,13	0,00	12,50	1,84	7,97	6,73
107 01 07	25671	Cadeira pré escolar tipo "Ergos 05" classroom	01	09/2013	14,70	0,00	0,00	14,70	6,13	0,00	12,50	1,84	7,97	6,73
107 01 07	25672	Cadeira pré escolar tipo "Ergos 05" classroom	01	09/2013	14,70	0,00	0,00	14,70	6,13	0,00	12,50	1,84	7,97	6,73
107 01 07	25673	Cadeira pré escolar tipo "Ergos 05" classroom	01	09/2013	14,70	0,00	0,00	14,70	6,13	0,00	12,50	1,84	7,97	6,73
107 01 07	25674	Cadeira pré escolar tipo "Ergos 05" classroom	01	09/2013	14,70	0,00	0,00	14,70	6,13	0,00	12,50	1,84	7,97	6,73
107 01 07	25675	Cadeira pré escolar tipo "Ergos 05" classroom	01	09/2013	14,70	0,00	0,00	14,70	6,13	0,00	12,50	1,84	7,97	6,73
107 01 07	25676	Cadeira pré escolar tipo "Ergos 05" classroom	01	09/2013	14,70	0,00	0,00	14,70	6,13	0,00	12,50	1,84	7,97	6,73



## Município de Ourém

# Ficha de amortizações por conta

Ano: 2017

Bem				Aquisição		Alterações patrimoniais		Valor bruto	Amortizações					Situação atual do bem	
GH	Nº Invent.	Descrição do bem	Tipo	Data	Valor aquisição /avaliação	Aumentos	Diminuições	Anos ant.	Exercício			Acum ulados	Valor patrim.liq.		
									Extraord.	Taxa	Valor				
Classificação patrimonial: 429															
107 01 07	25677	Cadeira pré escolar tipo "Ergos 05" classroom	01	09/2013	14,70	0,00	0,00	14,70	6,13	0,00	12,50	1,84	7,97	6,73	
107 01 07	25678	Cadeira pré escolar tipo "Ergos 05" classroom	01	09/2013	14,70	0,00	0,00	14,70	6,13	0,00	12,50	1,84	7,97	6,73	
107 01 07	25679	Cadeira pré escolar tipo "Ergos 05" classroom	01	09/2013	14,70	0,00	0,00	14,70	6,13	0,00	12,50	1,84	7,97	6,73	
107 01 07	25680	Cadeira pré escolar tipo "Ergos 05" classroom	01	09/2013	14,70	0,00	0,00	14,70	6,13	0,00	12,50	1,84	7,97	6,73	
107 01 07	25681	Cadeira pré escolar tipo "Ergos 05" classroom	01	09/2013	14,70	0,00	0,00	14,70	6,13	0,00	12,50	1,84	7,97	6,73	
107 01 07	25682	Cadeira pré escolar tipo "Ergos 05" classroom	01	09/2013	14,70	0,00	0,00	14,70	6,13	0,00	12,50	1,84	7,97	6,73	
107 01 07	25683	Cadeira pré escolar tipo "Ergos 05" classroom	01	09/2013	14,70	0,00	0,00	14,70	6,13	0,00	12,50	1,84	7,97	6,73	
107 01 07	25684	Cadeira pré escolar tipo "Ergos 05" classroom	01	09/2013	14,70	0,00	0,00	14,70	6,13	0,00	12,50	1,84	7,97	6,73	
107 01 07	25685	Cadeira pré escolar tipo "Ergos 05" classroom	01	09/2013	14,70	0,00	0,00	14,70	6,13	0,00	12,50	1,84	7,97	6,73	
107 01 07	25686	Cadeira pré escolar tipo "Ergos 05" classroom	01	09/2013	14,70	0,00	0,00	14,70	6,13	0,00	12,50	1,84	7,97	6,73	
107 01 07	25687	Cadeira pré escolar tipo "Ergos 05" classroom	01	09/2013	14,70	0,00	0,00	14,70	6,13	0,00	12,50	1,84	7,97	6,73	
107 01 07	25688	Cadeira pré escolar tipo "Ergos 05" classroom	01	09/2013	14,70	0,00	0,00	14,70	6,13	0,00	12,50	1,84	7,97	6,73	
107 01 07	25689	Cadeira pré escolar tipo "Ergos 05" classroom	01	09/2013	14,70	0,00	0,00	14,70	6,13	0,00	12,50	1,84	7,97	6,73	
107 01 07	25690	Cadeira pré escolar tipo "Ergos 05" classroom	01	09/2013	14,70	0,00	0,00	14,70	6,13	0,00	12,50	1,84	7,97	6,73	
107 01 07	25691	Cadeira pré escolar tipo "Ergos 05" classroom	01	09/2013	14,70	0,00	0,00	14,70	6,13	0,00	12,50	1,84	7,97	6,73	
107 01 07	25692	Cadeira pré escolar tipo "Ergos 05" classroom	01	09/2013	14,70	0,00	0,00	14,70	6,13	0,00	12,50	1,84	7,97	6,73	
107 01 07	25693	Cadeira pré escolar tipo "Ergos 05" classroom	01	09/2013	14,70	0,00	0,00	14,70	6,13	0,00	12,50	1,84	7,97	6,73	
107 01 07	25694	Cadeira pré escolar tipo "Ergos 05" classroom	01	09/2013	14,70	0,00	0,00	14,70	6,13	0,00	12,50	1,84	7,97	6,73	
107 01 07	25695	Cadeira pré escolar tipo "Ergos 05" classroom	01	09/2013	14,70	0,00	0,00	14,70	6,13	0,00	12,50	1,84	7,97	6,73	
107 01 07	25696	Cadeira pré escolar tipo "Ergos 05" classroom	01	09/2013	14,70	0,00	0,00	14,70	6,13	0,00	12,50	1,84	7,97	6,73	
107 01 07	25697	Cadeira pré escolar tipo "Ergos 05" classroom	01	09/2013	14,70	0,00	0,00	14,70	6,13	0,00	12,50	1,84	7,97	6,73	
107 01 07	25698	Cadeira pré escolar tipo "Ergos 05" classroom	01	09/2013	14,70	0,00	0,00	14,70	6,13	0,00	12,50	1,84	7,97	6,73	
107 01 07	25699	Cadeira pré escolar tipo "Ergos 05" classroom	01	09/2013	14,70	0,00	0,00	14,70	6,13	0,00	12,50	1,84	7,97	6,73	
107 01 07	25700	Cadeira pré escolar tipo "Ergos 05" classroom	01	09/2013	14,70	0,00	0,00	14,70	6,13	0,00	12,50	1,84	7,97	6,73	
107 01 07	25701	Cadeira pré escolar tipo "Ergos 05" classroom	01	09/2013	14,70	0,00	0,00	14,70	6,13	0,00	12,50	1,84	7,97	6,73	
107 01 07	25702	Cadeira pré escolar tipo "Ergos 05" classroom	01	09/2013	14,70	0,00	0,00	14,70	6,13	0,00	12,50	1,84	7,97	6,73	
107 01 07	25703	Cadeira pré escolar tipo "Ergos 05" classroom	01	09/2013	14,70	0,00	0,00	14,70	6,13	0,00	12,50	1,84	7,97	6,73	
107 01 07	25704	Cadeira pré escolar tipo "Ergos 05" classroom	01	09/2013	14,70	0,00	0,00	14,70	6,13	0,00	12,50	1,84	7,97	6,73	
107 01 07	25705	Cadeira pré escolar tipo "Ergos 03" classroom	01	09/2013	11,89	0,00	0,00	11,89	4,97	0,00	12,50	1,49	6,46	5,43	



## Município de Ourém

# Ficha de amortizações por conta

Ano: 2017

Bem			Aquisição		Alterações patrimoniais		Valor bruto	Amortizações					Situação atual do bem	
GH	Nº Invent.	Descrição do bem	Tipo	Data	Valor aquisição /avaliação	Aumentos	Diminuições	Anos ant.	Extraord.	Exercício Taxa	Valor	Acum ulados	Valor patrim.liq.	
Classificação patrimonial: 429														
107 01 07	25706	Cadeira pré escolar tipo "Ergos 03" classroom	01	09/2013	11,89	0,00	0,00	11,89	4,97	0,00	12,50	1,49	5,43	
107 01 07	25707	Cadeira pré escolar tipo "Ergos 03" classroom	01	09/2013	11,89	0,00	0,00	11,89	4,97	0,00	12,50	1,49	5,43	
107 01 07	25708	Cadeira pré escolar tipo "Ergos 03" classroom	01	09/2013	11,89	0,00	0,00	11,89	4,97	0,00	12,50	1,49	5,43	
107 01 07	25709	Cadeira pré escolar tipo "Ergos 03" classroom	01	09/2013	11,89	0,00	0,00	11,89	4,97	0,00	12,50	1,49	5,43	
107 01 07	25710	Cadeira pré escolar tipo "Ergos 03" classroom	01	09/2013	11,89	0,00	0,00	11,89	4,97	0,00	12,50	1,49	5,43	
107 01 07	25711	Cadeira pré escolar tipo "Ergos 03" classroom	01	09/2013	11,89	0,00	0,00	11,89	4,97	0,00	12,50	1,49	5,43	
107 01 07	25712	Cadeira pré escolar tipo "Ergos 03" classroom	01	09/2013	11,89	0,00	0,00	11,89	4,97	0,00	12,50	1,49	5,43	
107 01 07	25713	Cadeira pré escolar tipo "Ergos 03" classroom	01	09/2013	11,89	0,00	0,00	11,89	4,97	0,00	12,50	1,49	5,43	
107 01 07	25714	Cadeira pré escolar tipo "Ergos 03" classroom	01	09/2013	11,89	0,00	0,00	11,89	4,97	0,00	12,50	1,49	5,43	
107 01 07	25715	Cadeira pré escolar tipo "Ergos 03" classroom	01	09/2013	11,89	0,00	0,00	11,89	4,97	0,00	12,50	1,49	5,43	
107 01 07	25716	Cadeira pré escolar tipo "Ergos 03" classroom	01	09/2013	11,89	0,00	0,00	11,89	4,97	0,00	12,50	1,49	5,43	
107 01 07	25717	Cadeira pré escolar tipo "Ergos 03" classroom	01	09/2013	11,89	0,00	0,00	11,89	4,97	0,00	12,50	1,49	5,43	
107 01 07	25718	Cadeira pré escolar tipo "Ergos 03" classroom	01	09/2013	11,89	0,00	0,00	11,89	4,97	0,00	12,50	1,49	5,43	
107 01 07	25719	Cadeira pré escolar tipo "Ergos 03" classroom	01	09/2013	11,89	0,00	0,00	11,89	4,97	0,00	12,50	1,49	5,43	
107 01 07	25720	Cadeira pré escolar tipo "Ergos 03" classroom	01	09/2013	11,89	0,00	0,00	11,89	4,97	0,00	12,50	1,49	5,43	
107 01 07	25721	Cadeira pré escolar tipo "Ergos 03" classroom	01	09/2013	11,89	0,00	0,00	11,89	4,97	0,00	12,50	1,49	5,43	
107 01 07	25722	Cadeira pré escolar tipo "Ergos 03" classroom	01	09/2013	11,89	0,00	0,00	11,89	4,97	0,00	12,50	1,49	5,43	
107 01 07	25723	Cadeira pré escolar tipo "Ergos 03" classroom	01	09/2013	11,89	0,00	0,00	11,89	4,97	0,00	12,50	1,49	5,43	
107 01 07	25724	Cadeira pré escolar tipo "Ergos 03" classroom	01	09/2013	11,89	0,00	0,00	11,89	4,97	0,00	12,50	1,49	5,43	
107 01 07	25725	Cadeira pré escolar tipo "Ergos 03" classroom	01	09/2013	11,89	0,00	0,00	11,89	4,97	0,00	12,50	1,49	5,43	
107 01 07	25726	Cadeira pré escolar tipo "Ergos 03" classroom	01	09/2013	11,89	0,00	0,00	11,89	4,97	0,00	12,50	1,49	5,43	
107 01 07	25727	Cadeira pré escolar tipo "Ergos 03" classroom	01	09/2013	11,89	0,00	0,00	11,89	4,97	0,00	12,50	1,49	5,43	
107 01 07	25728	Cadeira pré escolar tipo "Ergos 03" classroom	01	09/2013	11,89	0,00	0,00	11,89	4,97	0,00	12,50	1,49	5,43	
107 01 07	25729	Cadeira pré escolar tipo "Ergos 03" classroom	01	09/2013	11,89	0,00	0,00	11,89	4,97	0,00	12,50	1,49	5,43	
107 01 07	25730	Cadeira pré escolar tipo "Ergos 03" classroom	01	09/2013	11,89	0,00	0,00	11,89	4,97	0,00	12,50	1,49	5,43	
107 01 07	25731	Cadeira pré escolar tipo "Ergos 03" classroom	01	09/2013	11,89	0,00	0,00	11,89	4,97	0,00	12,50	1,49	5,43	
107 01 07	25732	Cadeira pré escolar tipo "Ergos 03" classroom	01	09/2013	11,89	0,00	0,00	11,89	4,97	0,00	12,50	1,49	5,43	
107 01 07	25733	Cadeira pré escolar tipo "Ergos 03" classroom	01	09/2013	11,89	0,00	0,00	11,89	4,97	0,00	12,50	1,49	5,43	
107 01 07	25734	Cadeira pré escolar tipo "Ergos 03" classroom	01	09/2013	11,89	0,00	0,00	11,89	4,97	0,00	12,50	1,49	5,43	





Município de Ourém

## Ficha de amortizações por conta

Ano: 2017

Bem			Aquisição		Alterações patrimoniais		Valor bruto	Amortizações					Situação atual do bem	
GH	Nº Invent.	Descrição do bem	Tipo	Data	Valor aquisição /avaliação	Aumentos	Diminuições	Anos ant.	Exercício		Acum ulados	Valor patrim.liq.		
									Extraord.	Taxa Valor				
Classificação patrimonial: 429														
107 01 07	25735	Cadeira pré escolar tipo "Ergos 03" classroom	01	09/2013	11,89	0,00	0,00	11,89	4,97	0,00	12,50	1,49	6,46	5,43
107 01 07	25736	Cadeira pré escolar tipo "Ergos 03" classroom	01	09/2013	11,89	0,00	0,00	11,89	4,97	0,00	12,50	1,49	6,46	5,43
107 01 07	25737	Cadeira pré escolar tipo "Ergos 03" classroom	01	09/2013	11,89	0,00	0,00	11,89	4,97	0,00	12,50	1,49	6,46	5,43
107 01 07	25738	Cadeira pré escolar tipo "Ergos 03" classroom	01	09/2013	11,89	0,00	0,00	11,89	4,97	0,00	12,50	1,49	6,46	5,43
107 01 07	25739	Cadeira pré escolar tipo "Ergos 03" classroom	01	09/2013	11,89	0,00	0,00	11,89	4,97	0,00	12,50	1,49	6,46	5,43
107 01 07	25740	Cadeira pré escolar tipo "Ergos 03" classroom	01	09/2013	11,89	0,00	0,00	11,89	4,97	0,00	12,50	1,49	6,46	5,43
107 01 07	25741	Cadeira pré escolar tipo "Ergos 03" classroom	01	09/2013	11,89	0,00	0,00	11,89	4,97	0,00	12,50	1,49	6,46	5,43
107 01 07	25742	Cadeira pré escolar tipo "Ergos 03" classroom	01	09/2013	11,89	0,00	0,00	11,89	4,97	0,00	12,50	1,49	6,46	5,43
107 01 07	25743	Cadeira pré escolar tipo "Ergos 03" classroom	01	09/2013	11,89	0,00	0,00	11,89	4,97	0,00	12,50	1,49	6,46	5,43
107 01 07	25744	Cadeira pré escolar tipo "Ergos 03" classroom	01	09/2013	11,89	0,00	0,00	11,89	4,97	0,00	12,50	1,49	6,46	5,43
107 01 07	25745	Cadeira pré escolar tipo "Ergos 03" classroom	01	09/2013	11,89	0,00	0,00	11,89	4,97	0,00	12,50	1,49	6,46	5,43
107 01 07	25746	Cadeira pré escolar tipo "Ergos 03" classroom	01	09/2013	11,89	0,00	0,00	11,89	4,97	0,00	12,50	1,49	6,46	5,43
107 01 07	25747	Cadeira pré escolar tipo "Ergos 03" classroom	01	09/2013	11,89	0,00	0,00	11,89	4,97	0,00	12,50	1,49	6,46	5,43
107 01 07	25748	Cadeira pré escolar tipo "Ergos 03" classroom	01	09/2013	11,89	0,00	0,00	11,89	4,97	0,00	12,50	1,49	6,46	5,43
107 01 07	25749	Cadeira pré escolar tipo "Ergos 03" classroom	01	09/2013	11,89	0,00	0,00	11,89	4,97	0,00	12,50	1,49	6,46	5,43
107 01 07	25750	Cadeira pré escolar tipo "Ergos 03" classroom	01	09/2013	11,89	0,00	0,00	11,89	4,97	0,00	12,50	1,49	6,46	5,43
107 01 07	25751	Cadeira pré escolar tipo "Ergos 03" classroom	01	09/2013	11,89	0,00	0,00	11,89	4,97	0,00	12,50	1,49	6,46	5,43
107 01 07	25752	Cadeira pré escolar tipo "Ergos 03" classroom	01	09/2013	11,89	0,00	0,00	11,89	4,97	0,00	12,50	1,49	6,46	5,43
107 01 07	25753	Cadeira pré escolar tipo "Ergos 03" classroom	01	09/2013	11,89	0,00	0,00	11,89	4,97	0,00	12,50	1,49	6,46	5,43
107 01 07	25754	Cadeira pré escolar tipo "Ergos 03" classroom	01	09/2013	11,89	0,00	0,00	11,89	4,97	0,00	12,50	1,49	6,46	5,43
107 01 07	25755	Cadeira pré escolar tipo "Ergos 03" classroom	01	09/2013	11,89	0,00	0,00	11,89	4,97	0,00	12,50	1,49	6,46	5,43
107 01 07	25756	Cadeira pré escolar tipo "Ergos 03" classroom	01	09/2013	11,89	0,00	0,00	11,89	4,97	0,00	12,50	1,49	6,46	5,43
107 01 07	25757	Cadeira pré escolar tipo "Ergos 03" classroom	01	09/2013	11,89	0,00	0,00	11,89	4,97	0,00	12,50	1,49	6,46	5,43
107 01 07	25758	Cadeira pré escolar tipo "Ergos 03" classroom	01	09/2013	11,89	0,00	0,00	11,89	4,97	0,00	12,50	1,49	6,46	5,43
107 01 07	25759	Cadeira pré escolar tipo "Ergos 03" classroom	01	09/2013	11,89	0,00	0,00	11,89	4,97	0,00	12,50	1,49	6,46	5,43
107 01 07	25760	Cadeira pré escolar tipo "Ergos 03" classroom	01	09/2013	11,89	0,00	0,00	11,89	4,97	0,00	12,50	1,49	6,46	5,43
107 01 07	25761	Cadeira pré escolar tipo "Ergos 03" classroom	01	09/2013	11,89	0,00	0,00	11,89	4,97	0,00	12,50	1,49	6,46	5,43
107 01 07	25762	Cadeira pré escolar tipo "Ergos 03" classroom	01	09/2013	11,89	0,00	0,00	11,89	4,97	0,00	12,50	1,49	6,46	5,43
107 01 07	25763	Cadeira pré escolar tipo "Ergos 03" classroom	01	09/2013	11,89	0,00	0,00	11,89	4,97	0,00	12,50	1,49	6,46	5,43



## Município de Ourém

# Ficha de amortizações por conta

Ano: 2017

Bem			Aquisição		Alterações patrimoniais		Valor bruto	Amortizações					Situação atual do bem	
GH	Nº Invent.	Descrição do bem	Tipo	Data	Valor aquisição /avaliação	Aumentos	Diminuições	Anos ant.	Exercício		Acum ulados	Valor patrim.liq.		
									Extraord.	Taxa Valor				
Classificação patrimonial: 429														
107 01 07	25764	Cadeira pré escolar tipo "Ergos 03" classroom	01	09/2013	11,89	0,00	0,00	11,89	4,97	0,00	12,50	1,49	6,46	5,43
107 01 07	25765	Cadeira pré escolar tipo "Ergos 03" classroom	01	09/2013	11,89	0,00	0,00	11,89	4,97	0,00	12,50	1,49	6,46	5,43
107 01 07	25766	Cadeira pré escolar tipo "Ergos 03" classroom	01	09/2013	11,89	0,00	0,00	11,89	4,97	0,00	12,50	1,49	6,46	5,43
107 01 07	25767	Cadeira pré escolar tipo "Ergos 03" classroom	01	09/2013	11,89	0,00	0,00	11,89	4,97	0,00	12,50	1,49	6,46	5,43
107 01 07	25768	Cadeira pré escolar tipo "Ergos 03" classroom	01	09/2013	11,89	0,00	0,00	11,89	4,97	0,00	12,50	1,49	6,46	5,43
107 01 07	25769	Cadeira pré escolar tipo "Ergos 03" classroom	01	09/2013	11,89	0,00	0,00	11,89	4,97	0,00	12,50	1,49	6,46	5,43
107 01 07	25770	Cadeira pré escolar tipo "Ergos 03" classroom	01	09/2013	11,89	0,00	0,00	11,89	4,97	0,00	12,50	1,49	6,46	5,43
107 01 07	25771	Cadeira pré escolar tipo "Ergos 03" classroom	01	09/2013	11,89	0,00	0,00	11,89	4,97	0,00	12,50	1,49	6,46	5,43
107 01 07	25772	Cadeira pré escolar tipo "Ergos 03" classroom	01	09/2013	11,89	0,00	0,00	11,89	4,97	0,00	12,50	1,49	6,46	5,43
107 01 07	25773	Cadeira pré escolar tipo "Ergos 03" classroom	01	09/2013	11,89	0,00	0,00	11,89	4,97	0,00	12,50	1,49	6,46	5,43
107 01 07	25774	Cadeira pré escolar tipo "Ergos 03" classroom	01	09/2013	11,89	0,00	0,00	11,89	4,97	0,00	12,50	1,49	6,46	5,43
107 01 07	25775	Cadeira pré escolar tipo "Ergos 03" classroom	01	09/2013	11,89	0,00	0,00	11,89	4,97	0,00	12,50	1,49	6,46	5,43
107 01 07	25776	Cadeira pré escolar tipo "Ergos 03" classroom	01	09/2013	11,89	0,00	0,00	11,89	4,97	0,00	12,50	1,49	6,46	5,43
107 01 07	25777	Cadeira pré escolar tipo "Ergos 03" classroom	01	09/2013	11,89	0,00	0,00	11,89	4,97	0,00	12,50	1,49	6,46	5,43
107 01 07	25778	Cadeira pré escolar tipo "Ergos 03" classroom	01	09/2013	11,89	0,00	0,00	11,89	4,97	0,00	12,50	1,49	6,46	5,43
107 01 07	25779	Cadeira pré escolar tipo "Ergos 03" classroom	01	09/2013	11,89	0,00	0,00	11,89	4,97	0,00	12,50	1,49	6,46	5,43
107 01 07	25780	Cadeira pré escolar tipo "Ergos 03" classroom	01	09/2013	11,89	0,00	0,00	11,89	4,97	0,00	12,50	1,49	6,46	5,43
107 01 07	25781	Cadeira pré escolar tipo "Ergos 03" classroom	01	09/2013	11,89	0,00	0,00	11,89	4,97	0,00	12,50	1,49	6,46	5,43
107 01 07	25782	Cadeira pré escolar tipo "Ergos 03" classroom	01	09/2013	11,89	0,00	0,00	11,89	4,97	0,00	12,50	1,49	6,46	5,43
107 01 07	25783	Cadeira pré escolar tipo "Ergos 03" classroom	01	09/2013	11,89	0,00	0,00	11,89	4,97	0,00	12,50	1,49	6,46	5,43
107 01 07	25784	Cadeira pré escolar tipo "Ergos 03" classroom	01	09/2013	11,89	0,00	0,00	11,89	4,97	0,00	12,50	1,49	6,46	5,43
107 01 07	25785	Cadeira pré escolar tipo "Ergos 03" classroom	01	09/2013	11,89	0,00	0,00	11,89	4,97	0,00	12,50	1,49	6,46	5,43
107 01 07	25786	Cadeira pré escolar tipo "Ergos 03" classroom	01	09/2013	11,89	0,00	0,00	11,89	4,97	0,00	12,50	1,49	6,46	5,43
107 01 07	25787	Cadeira pré escolar tipo "Ergos 03" classroom	01	09/2013	11,89	0,00	0,00	11,89	4,97	0,00	12,50	1,49	6,46	5,43
107 01 07	25788	Cadeira pré escolar tipo "Ergos 03" classroom	01	09/2013	11,89	0,00	0,00	11,89	4,97	0,00	12,50	1,49	6,46	5,43
107 01 07	25789	Cadeira pré escolar tipo "Ergos 03" classroom	01	09/2013	11,89	0,00	0,00	11,89	4,97	0,00	12,50	1,49	6,46	5,43
107 01 07	25790	Cadeira pré escolar tipo "Ergos 03" classroom	01	09/2013	11,89	0,00	0,00	11,89	4,97	0,00	12,50	1,49	6,46	5,43
107 01 07	25791	Cadeira pré escolar tipo "Ergos 03" classroom	01	09/2013	11,89	0,00	0,00	11,89	4,97	0,00	12,50	1,49	6,46	5,43
107 01 07	25792	Cadeira pré escolar tipo "Ergos 03" classroom	01	09/2013	11,89	0,00	0,00	11,89	4,97	0,00	12,50	1,49	6,46	5,43



Município de Ourém

## Ficha de amortizações por conta

Ano: 2017

Bem			Aquisição		Alterações patrimoniais		Valor bruto	Amortizações					Situação atual do bem	
GH	Nº Invent.	Descrição do bem	Tipo	Data	Valor aquisição /avaliação	Aumentos	Diminuições	Anos ant.	Extraord.	Exercício Taxa	Valor	Acumulados	Valor patrim.liq.	
Classificação patrimonial: 429														
107 01 07	25793	Cadeira pré escolar tipo "Ergos 03" classroom	01	09/2013	11,89	0,00	0,00	11,89	4,97	0,00	12,50	1,49	5,43	
107 01 07	25794	Cadeira pré escolar tipo "Ergos 03" classroom	01	09/2013	11,89	0,00	0,00	11,89	4,97	0,00	12,50	1,49	5,43	
107 01 07	25795	Cadeira pré escolar tipo "Ergos 03" classroom	01	09/2013	11,89	0,00	0,00	11,89	4,97	0,00	12,50	1,49	5,43	
107 01 07	25796	Cadeira pré escolar tipo "Ergos 03" classroom	01	09/2013	11,89	0,00	0,00	11,89	4,97	0,00	12,50	1,49	5,43	
107 01 07	25797	Cadeira pré escolar tipo "Ergos 03" classroom	01	09/2013	11,89	0,00	0,00	11,89	4,97	0,00	12,50	1,49	5,43	
107 01 07	25798	Cadeira pré escolar tipo "Ergos 03" classroom	01	09/2013	11,89	0,00	0,00	11,89	4,97	0,00	12,50	1,49	5,43	
107 01 07	25799	Cadeira pré escolar tipo "Ergos 03" classroom	01	09/2013	11,89	0,00	0,00	11,89	4,97	0,00	12,50	1,49	5,43	
107 01 07	25800	Cadeira pré escolar tipo "Ergos 03" classroom	01	09/2013	11,89	0,00	0,00	11,89	4,97	0,00	12,50	1,49	5,43	
106 02 15	25801	Quadro escolar, de porcelana branco com 2,5*	01	09/2013	113,97	0,00	0,00	113,97	47,50	0,00	12,50	61,75	52,22	
106 02 15	25802	Quadro escolar, de porcelana branco com 2,5*	01	09/2013	113,97	0,00	0,00	113,97	47,50	0,00	12,50	61,75	52,22	
106 02 15	25803	Quadro escolar, de porcelana branco com 2,5*	01	09/2013	113,97	0,00	0,00	113,97	47,50	0,00	12,50	61,75	52,22	
106 02 15	25804	Quadro escolar, de porcelana branco com 2,5*	01	09/2013	113,97	0,00	0,00	113,97	47,50	0,00	12,50	61,75	52,22	
106 02 15	25805	Quadro escolar, de porcelana branco com 2,5*	01	09/2013	113,97	0,00	0,00	113,97	47,50	0,00	12,50	61,75	52,22	
106 02 15	25806	Quadro escolar, de porcelana branco com 2,5*	01	09/2013	113,97	0,00	0,00	113,97	47,50	0,00	12,50	61,75	52,22	
106 02 15	25807	Quadro escolar, de porcelana branco com 2,5*	01	09/2013	113,97	0,00	0,00	113,97	47,50	0,00	12,50	61,75	52,22	
106 02 15	25808	Quadro escolar, de porcelana branco com 2,5*	01	09/2013	115,45	0,00	0,00	115,45	48,10	0,00	12,50	62,53	52,92	
107 01 07	25809	Cadeira pré escolar tipo "Ergos 04" classroom	01	09/2013	13,47	0,00	0,00	13,47	5,60	0,00	12,50	7,28	6,19	
107 01 07	25810	Cadeira pré escolar tipo "Ergos 04" classroom	01	09/2013	13,47	0,00	0,00	13,47	5,60	0,00	12,50	7,28	6,19	
107 01 07	25811	Cadeira pré escolar tipo "Ergos 04" classroom	01	09/2013	13,47	0,00	0,00	13,47	5,60	0,00	12,50	7,28	6,19	
107 01 07	25812	Cadeira pré escolar tipo "Ergos 04" classroom	01	09/2013	13,47	0,00	0,00	13,47	5,60	0,00	12,50	7,28	6,19	
107 01 07	25813	Cadeira pré escolar tipo "Ergos 04" classroom	01	09/2013	13,47	0,00	0,00	13,47	5,60	0,00	12,50	7,28	6,19	
107 01 07	25814	Cadeira pré escolar tipo "Ergos 04" classroom	01	09/2013	13,47	0,00	0,00	13,47	5,60	0,00	12,50	7,28	6,19	
107 01 07	25815	Cadeira pré escolar tipo "Ergos 04" classroom	01	09/2013	13,47	0,00	0,00	13,47	5,60	0,00	12,50	7,28	6,19	
107 01 07	25816	Cadeira pré escolar tipo "Ergos 04" classroom	01	09/2013	13,47	0,00	0,00	13,47	5,60	0,00	12,50	7,28	6,19	
107 01 07	25817	Cadeira pré escolar tipo "Ergos 04" classroom	01	09/2013	13,47	0,00	0,00	13,47	5,60	0,00	12,50	7,28	6,19	
107 01 07	25818	Cadeira pré escolar tipo "Ergos 04" classroom	01	09/2013	13,47	0,00	0,00	13,47	5,60	0,00	12,50	7,28	6,19	
107 01 07	25819	Cadeira pré escolar tipo "Ergos 04" classroom	01	09/2013	13,47	0,00	0,00	13,47	5,60	0,00	12,50	7,28	6,19	
107 01 07	25820	Cadeira pré escolar tipo "Ergos 04" classroom	01	09/2013	13,47	0,00	0,00	13,47	5,60	0,00	12,50	7,28	6,19	
107 01 07	25821	Cadeira pré escolar tipo "Ergos 04" classroom	01	09/2013	13,47	0,00	0,00	13,47	5,60	0,00	12,50	7,28	6,19	



Município de Ourém

## Ficha de amortizações por conta

Ano: 2017

Bem			Aquisição		Alterações patrimoniais		Valor bruto	Amortizações					Situação atual do bem	
GH	Nº Invent.	Descrição do bem	Tipo	Data	Valor aquisição /avaliação	Aumentos	Diminuições	Anos ant.	Exercício		Acum ulados	Valor patrim.liq.		
									Extraord.	Taxa Valor				
Classificação patrimonial: 429														
107 01 07	25822	Cadeira pré escolar tipo "Ergos 04" classroom	01	09/2013	13,47	0,00	0,00	13,47	5,60	0,00	12,50	1,68	7,28	6,19
107 01 07	25823	Cadeira pré escolar tipo "Ergos 04" classroom	01	09/2013	13,47	0,00	0,00	13,47	5,60	0,00	12,50	1,68	7,28	6,19
107 01 07	25824	Cadeira pré escolar tipo "Ergos 04" classroom	01	09/2013	13,47	0,00	0,00	13,47	5,60	0,00	12,50	1,68	7,28	6,19
107 01 07	25825	Cadeira pré escolar tipo "Ergos 04" classroom	01	09/2013	13,47	0,00	0,00	13,47	5,60	0,00	12,50	1,68	7,28	6,19
107 01 07	25826	Cadeira pré escolar tipo "Ergos 04" classroom	01	09/2013	13,47	0,00	0,00	13,47	5,60	0,00	12,50	1,68	7,28	6,19
107 01 07	25827	Cadeira pré escolar tipo "Ergos 04" classroom	01	09/2013	13,47	0,00	0,00	13,47	5,60	0,00	12,50	1,68	7,28	6,19
107 01 07	25828	Cadeira pré escolar tipo "Ergos 04" classroom	01	09/2013	13,47	0,00	0,00	13,47	5,60	0,00	12,50	1,68	7,28	6,19
107 01 07	25829	Cadeira pré escolar tipo "Ergos 04" classroom	01	09/2013	13,47	0,00	0,00	13,47	5,60	0,00	12,50	1,68	7,28	6,19
107 01 07	25830	Cadeira pré escolar tipo "Ergos 04" classroom	01	09/2013	13,47	0,00	0,00	13,47	5,60	0,00	12,50	1,68	7,28	6,19
107 01 07	25831	Cadeira pré escolar tipo "Ergos 04" classroom	01	09/2013	13,47	0,00	0,00	13,47	5,60	0,00	12,50	1,68	7,28	6,19
107 01 07	25832	Cadeira pré escolar tipo "Ergos 04" classroom	01	09/2013	13,47	0,00	0,00	13,47	5,60	0,00	12,50	1,68	7,28	6,19
107 01 07	25833	Cadeira pré escolar tipo "Ergos 04" classroom	01	09/2013	13,47	0,00	0,00	13,47	5,60	0,00	12,50	1,68	7,28	6,19
107 01 07	25834	Cadeira pré escolar tipo "Ergos 04" classroom	01	09/2013	13,47	0,00	0,00	13,47	5,60	0,00	12,50	1,68	7,28	6,19
107 01 07	25835	Cadeira pré escolar tipo "Ergos 04" classroom	01	09/2013	13,47	0,00	0,00	13,47	5,60	0,00	12,50	1,68	7,28	6,19
107 01 07	25836	Cadeira pré escolar tipo "Ergos 04" classroom	01	09/2013	13,47	0,00	0,00	13,47	5,60	0,00	12,50	1,68	7,28	6,19
107 01 07	25837	Cadeira pré escolar tipo "Ergos 04" classroom	01	09/2013	13,47	0,00	0,00	13,47	5,60	0,00	12,50	1,68	7,28	6,19
107 01 07	25838	Cadeira pré escolar tipo "Ergos 04" classroom	01	09/2013	13,47	0,00	0,00	13,47	5,60	0,00	12,50	1,68	7,28	6,19
107 01 07	25839	Cadeira pré escolar tipo "Ergos 04" classroom	01	09/2013	13,47	0,00	0,00	13,47	5,60	0,00	12,50	1,68	7,28	6,19
107 01 07	25840	Cadeira pré escolar tipo "Ergos 04" classroom	01	09/2013	13,47	0,00	0,00	13,47	5,60	0,00	12,50	1,68	7,28	6,19
107 01 07	25841	Cadeira pré escolar tipo "Ergos 04" classroom	01	09/2013	13,47	0,00	0,00	13,47	5,60	0,00	12,50	1,68	7,28	6,19
107 01 07	25842	Cadeira pré escolar tipo "Ergos 04" classroom	01	09/2013	13,47	0,00	0,00	13,47	5,60	0,00	12,50	1,68	7,28	6,19
107 01 07	25843	Cadeira pré escolar tipo "Ergos 04" classroom	01	09/2013	13,47	0,00	0,00	13,47	5,60	0,00	12,50	1,68	7,28	6,19
107 01 07	25844	Cadeira pré escolar tipo "Ergos 04" classroom	01	09/2013	13,47	0,00	0,00	13,47	5,60	0,00	12,50	1,68	7,28	6,19
107 01 07	25845	Cadeira pré escolar tipo "Ergos 04" classroom	01	09/2013	13,47	0,00	0,00	13,47	5,60	0,00	12,50	1,68	7,28	6,19
107 01 07	25846	Cadeira pré escolar tipo "Ergos 04" classroom	01	09/2013	13,47	0,00	0,00	13,47	5,60	0,00	12,50	1,68	7,28	6,19
107 01 07	25847	Cadeira pré escolar tipo "Ergos 04" classroom	01	09/2013	13,47	0,00	0,00	13,47	5,60	0,00	12,50	1,68	7,28	6,19
107 01 07	25848	Cadeira pré escolar tipo "Ergos 04" classroom	01	09/2013	13,47	0,00	0,00	13,47	5,60	0,00	12,50	1,68	7,28	6,19
107 01 07	25849	Cadeira pré escolar tipo "Ergos 04" classroom	01	09/2013	13,47	0,00	0,00	13,47	5,60	0,00	12,50	1,68	7,28	6,19
107 01 07	25850	Cadeira pré escolar tipo "Ergos 04" classroom	01	09/2013	13,47	0,00	0,00	13,47	5,60	0,00	12,50	1,68	7,28	6,19



Município de Ourém

## Ficha de amortizações por conta

Ano: 2017

Bem				Aquisição		Alterações patrimoniais		Valor bruto	Amortizações					Situação atual do bem	
GH	Nº Invent.	Descrição do bem	Tipo	Data	Valor aquisição /avaliação	Aumentos	Diminuições		Anos ant.	Exercício		Acum ulados	Valor patrim.liq.		
										Extraord.	Taxa Valor				
Classificação patrimonial: 429															
107 01 07	25851	Cadeira pré escolar tipo "Ergos 04" classroom	01	09/2013	13,47	0,00	0,00	13,47	5,60	0,00	12,50	1,68	7,28	6,19	
107 01 07	25852	Cadeira pré escolar tipo "Ergos 04" classroom	01	09/2013	13,47	0,00	0,00	13,47	5,60	0,00	12,50	1,68	7,28	6,19	
107 01 07	25853	Cadeira pré escolar tipo "Ergos 04" classroom	01	09/2013	13,47	0,00	0,00	13,47	5,60	0,00	12,50	1,68	7,28	6,19	
107 01 07	25854	Cadeira pré escolar tipo "Ergos 04" classroom	01	09/2013	13,47	0,00	0,00	13,47	5,60	0,00	12,50	1,68	7,28	6,19	
107 01 07	25855	Cadeira pré escolar tipo "Ergos 04" classroom	01	09/2013	13,47	0,00	0,00	13,47	5,60	0,00	12,50	1,68	7,28	6,19	
107 01 07	25856	Cadeira pré escolar tipo "Ergos 04" classroom	01	09/2013	13,47	0,00	0,00	13,47	5,60	0,00	12,50	1,68	7,28	6,19	
107 01 07	25857	Cadeira pré escolar tipo "Ergos 04" classroom	01	09/2013	13,47	0,00	0,00	13,47	5,60	0,00	12,50	1,68	7,28	6,19	
107 01 07	25858	Cadeira pré escolar tipo "Ergos 04" classroom	01	09/2013	13,47	0,00	0,00	13,47	5,60	0,00	12,50	1,68	7,28	6,19	
107 01 07	25859	Cadeira pré escolar tipo "Ergos 04" classroom	01	09/2013	13,47	0,00	0,00	13,47	5,60	0,00	12,50	1,68	7,28	6,19	
107 01 07	25860	Cadeira pré escolar tipo "Ergos 04" classroom	01	09/2013	13,47	0,00	0,00	13,47	5,60	0,00	12,50	1,68	7,28	6,19	
107 01 07	25861	Cadeira pré escolar tipo "Ergos 04" classroom	01	09/2013	13,47	0,00	0,00	13,47	5,60	0,00	12,50	1,68	7,28	6,19	
107 01 07	25862	Cadeira pré escolar tipo "Ergos 04" classroom	01	09/2013	13,47	0,00	0,00	13,47	5,60	0,00	12,50	1,68	7,28	6,19	
107 01 07	25863	Cadeira pré escolar tipo "Ergos 04" classroom	01	09/2013	13,47	0,00	0,00	13,47	5,60	0,00	12,50	1,68	7,28	6,19	
107 01 07	25864	Cadeira pré escolar tipo "Ergos 04" classroom	01	09/2013	13,47	0,00	0,00	13,47	5,60	0,00	12,50	1,68	7,28	6,19	
107 01 07	25865	Cadeira pré escolar tipo "Ergos 04" classroom	01	09/2013	13,47	0,00	0,00	13,47	5,60	0,00	12,50	1,68	7,28	6,19	
107 01 07	25866	Cadeira pré escolar tipo "Ergos 04" classroom	01	09/2013	13,47	0,00	0,00	13,47	5,60	0,00	12,50	1,68	7,28	6,19	
107 01 07	25867	Cadeira pré escolar tipo "Ergos 04" classroom	01	09/2013	13,47	0,00	0,00	13,47	5,60	0,00	12,50	1,68	7,28	6,19	
107 01 07	25868	Cadeira pré escolar tipo "Ergos 04" classroom	01	09/2013	13,47	0,00	0,00	13,47	5,60	0,00	12,50	1,68	7,28	6,19	
107 01 07	25869	Cadeira pré escolar tipo "Ergos 04" classroom	01	09/2013	13,47	0,00	0,00	13,47	5,60	0,00	12,50	1,68	7,28	6,19	
107 01 07	25870	Cadeira pré escolar tipo "Ergos 04" classroom	01	09/2013	13,47	0,00	0,00	13,47	5,60	0,00	12,50	1,68	7,28	6,19	
107 01 07	25871	Cadeira pré escolar tipo "Ergos 04" classroom	01	09/2013	13,47	0,00	0,00	13,47	5,60	0,00	12,50	1,68	7,28	6,19	
107 01 07	25872	Cadeira pré escolar tipo "Ergos 04" classroom	01	09/2013	13,47	0,00	0,00	13,47	5,60	0,00	12,50	1,68	7,28	6,19	
107 01 07	25873	Cadeira pré escolar tipo "Ergos 04" classroom	01	09/2013	13,47	0,00	0,00	13,47	5,60	0,00	12,50	1,68	7,28	6,19	
107 01 07	25874	Cadeira pré escolar tipo "Ergos 04" classroom	01	09/2013	13,47	0,00	0,00	13,47	5,60	0,00	12,50	1,68	7,28	6,19	
107 01 07	25875	Cadeira pré escolar tipo "Ergos 04" classroom	01	09/2013	13,47	0,00	0,00	13,47	5,60	0,00	12,50	1,68	7,28	6,19	
107 01 07	25876	Cadeira pré escolar tipo "Ergos 04" classroom	01	09/2013	13,47	0,00	0,00	13,47	5,60	0,00	12,50	1,68	7,28	6,19	
107 01 07	25877	Cadeira pré escolar tipo "Ergos 04" classroom	01	09/2013	13,47	0,00	0,00	13,47	5,60	0,00	12,50	1,68	7,28	6,19	
107 01 07	25878	Cadeira pré escolar tipo "Ergos 04" classroom	01	09/2013	13,47	0,00	0,00	13,47	5,60	0,00	12,50	1,68	7,28	6,19	
107 01 07	25879	Cadeira pré escolar tipo "Ergos 04" classroom	01	09/2013	13,47	0,00	0,00	13,47	5,60	0,00	12,50	1,68	7,28	6,19	



## Município de Ourém

# Ficha de amortizações por conta

Ano: 2017

Bem			Aquisição		Alterações patrimoniais		Valor bruto	Amortizações					Situação atual do bem	
GH	Nº Invent.	Descrição do bem	Tipo	Data	Valor aquisição /avaliação	Aumentos	Diminuições	Anos ant.	Extraord.	Exercício Taxa	Valor	Acum ulados	Valor patrim.liq.	
Classificação patrimonial: 429														
107 01 07	25880	Cadeira pré escolar tipo "Ergos 04" classroom	01	09/2013	13,47	0,00	0,00	13,47	5,60	0,00	12,50	1,68	6,19	
107 01 07	25881	Cadeira pré escolar tipo "Ergos 04" classroom	01	09/2013	13,47	0,00	0,00	13,47	5,60	0,00	12,50	1,68	6,19	
107 01 07	25882	Cadeira pré escolar tipo "Ergos 04" classroom	01	09/2013	13,47	0,00	0,00	13,47	5,60	0,00	12,50	1,68	6,19	
107 01 07	25883	Cadeira pré escolar tipo "Ergos 04" classroom	01	09/2013	13,47	0,00	0,00	13,47	5,60	0,00	12,50	1,68	6,19	
107 01 07	25884	Cadeira pré escolar tipo "Ergos 04" classroom	01	09/2013	13,47	0,00	0,00	13,47	5,60	0,00	12,50	1,68	6,19	
107 01 07	25885	Cadeira pré escolar tipo "Ergos 04" classroom	01	09/2013	13,47	0,00	0,00	13,47	5,60	0,00	12,50	1,68	6,19	
107 01 07	25886	Cadeira pré escolar tipo "Ergos 04" classroom	01	09/2013	13,47	0,00	0,00	13,47	5,60	0,00	12,50	1,68	6,19	
107 01 07	25887	Cadeira pré escolar tipo "Ergos 04" classroom	01	09/2013	13,47	0,00	0,00	13,47	5,60	0,00	12,50	1,68	6,19	
107 01 07	25888	Cadeira pré escolar tipo "Ergos 04" classroom	01	09/2013	13,47	0,00	0,00	13,47	5,60	0,00	12,50	1,68	6,19	
107 01 07	25889	Cadeira pré escolar tipo "Ergos 04" classroom	01	09/2013	13,47	0,00	0,00	13,47	5,60	0,00	12,50	1,68	6,19	
107 01 07	25890	Cadeira pré escolar tipo "Ergos 04" classroom	01	09/2013	13,47	0,00	0,00	13,47	5,60	0,00	12,50	1,68	6,19	
107 01 07	25891	Cadeira pré escolar tipo "Ergos 04" classroom	01	09/2013	13,47	0,00	0,00	13,47	5,60	0,00	12,50	1,68	6,19	
107 01 07	25892	Cadeira pré escolar tipo "Ergos 04" classroom	01	09/2013	13,47	0,00	0,00	13,47	5,60	0,00	12,50	1,68	6,19	
107 01 07	25893	Cadeira pré escolar tipo "Ergos 04" classroom	01	09/2013	13,47	0,00	0,00	13,47	5,60	0,00	12,50	1,68	6,19	
107 01 07	25894	Cadeira pré escolar tipo "Ergos 04" classroom	01	09/2013	13,47	0,00	0,00	13,47	5,60	0,00	12,50	1,68	6,19	
107 01 07	25895	Cadeira pré escolar tipo "Ergos 04" classroom	01	09/2013	13,47	0,00	0,00	13,47	5,60	0,00	12,50	1,68	6,19	
107 01 07	25896	Cadeira pré escolar tipo "Ergos 04" classroom	01	09/2013	13,47	0,00	0,00	13,47	5,60	0,00	12,50	1,68	6,19	
107 01 07	25897	Cadeira pré escolar tipo "Ergos 04" classroom	01	09/2013	13,47	0,00	0,00	13,47	5,60	0,00	12,50	1,68	6,19	
107 01 07	25898	Cadeira pré escolar tipo "Ergos 04" classroom	01	09/2013	13,47	0,00	0,00	13,47	5,60	0,00	12,50	1,68	6,19	
107 01 07	25899	Cadeira pré escolar tipo "Ergos 04" classroom	01	09/2013	13,47	0,00	0,00	13,47	5,60	0,00	12,50	1,68	6,19	
107 01 07	25900	Cadeira pré escolar tipo "Ergos 04" classroom	01	09/2013	13,47	0,00	0,00	13,47	5,60	0,00	12,50	1,68	6,19	
107 01 07	25901	Cadeira pré escolar tipo "Ergos 04" classroom	01	09/2013	13,47	0,00	0,00	13,47	5,60	0,00	12,50	1,68	6,19	
107 01 07	25902	Cadeira pré escolar tipo "Ergos 04" classroom	01	09/2013	13,47	0,00	0,00	13,47	5,60	0,00	12,50	1,68	6,19	
107 01 07	25903	Cadeira pré escolar tipo "Ergos 04" classroom	01	09/2013	13,47	0,00	0,00	13,47	5,60	0,00	12,50	1,68	6,19	
107 01 07	25904	Cadeira pré escolar tipo "Ergos 04" classroom	01	09/2013	13,47	0,00	0,00	13,47	5,60	0,00	12,50	1,68	6,19	
107 01 07	25905	Cadeira pré escolar tipo "Ergos 04" classroom	01	09/2013	13,47	0,00	0,00	13,47	5,60	0,00	12,50	1,68	6,19	
107 01 07	25906	Cadeira pré escolar tipo "Ergos 04" classroom	01	09/2013	13,47	0,00	0,00	13,47	5,60	0,00	12,50	1,68	6,19	
107 01 07	25907	Cadeira pré escolar tipo "Ergos 04" classroom	01	09/2013	13,47	0,00	0,00	13,47	5,60	0,00	12,50	1,68	6,19	
107 01 07	25908	Cadeira pré escolar tipo "Ergos 04" classroom	01	09/2013	13,47	0,00	0,00	13,47	5,60	0,00	12,50	1,68	6,19	



## Município de Ourém

# Ficha de amortizações por conta

Ano: 2017

Bem		Aquisição		Alterações patrimoniais		Valor bruto	Amortizações					Situação atual do bem	
GH	Nº Invent.	Descrição do bem	Tipo	Data	Valor aquisição /avaliação	Aumentos	Diminuições	Anos ant.	Extraord.	Exercício Taxa	Valor	Acum ulados	Valor patrim.liq.
<b>Classificação patrimonial: 429</b>													
107 01 07	25909	Cadeira pré escolar tipo "Ergos 04" classroom	01	09/2013	13,47	0,00	0,00	13,47	5,60	0,00	12,50	1,68	6,19
107 01 07	25910	Cadeira pré escolar tipo "Ergos 04" classroom	01	09/2013	13,47	0,00	0,00	13,47	5,60	0,00	12,50	1,68	6,19
107 01 07	25911	Cadeira pré escolar tipo "Ergos 04" classroom	01	09/2013	13,47	0,00	0,00	13,47	5,60	0,00	12,50	1,68	6,19
107 01 07	25912	Cadeira pré escolar tipo "Ergos 04" classroom	01	09/2013	13,47	0,00	0,00	13,47	5,60	0,00	12,50	1,68	6,19
107 01 07	25913	Cadeira pré escolar tipo "Ergos 04" classroom	01	09/2013	13,47	0,00	0,00	13,47	5,60	0,00	12,50	1,68	6,19
107 01 07	25914	Cadeira pré escolar tipo "Ergos 04" classroom	01	09/2013	13,47	0,00	0,00	13,47	5,60	0,00	12,50	1,68	6,19
107 01 07	25915	Cadeira pré escolar tipo "Ergos 04" classroom	01	09/2013	13,47	0,00	0,00	13,47	5,60	0,00	12,50	1,68	6,19
107 01 07	25916	Cadeira pré escolar tipo "Ergos 04" classroom	01	09/2013	13,47	0,00	0,00	13,47	5,60	0,00	12,50	1,68	6,19
107 01 07	25917	Cadeira pré escolar tipo "Ergos 04" classroom	01	09/2013	13,47	0,00	0,00	13,47	5,60	0,00	12,50	1,68	6,19
107 01 07	25918	Cadeira pré escolar tipo "Ergos 04" classroom	01	09/2013	13,47	0,00	0,00	13,47	5,60	0,00	12,50	1,68	6,19
107 01 07	25919	Cadeira pré escolar tipo "Ergos 04" classroom	01	09/2013	13,47	0,00	0,00	13,47	5,60	0,00	12,50	1,68	6,19
107 01 07	25920	Cadeira pré escolar tipo "Ergos 04" classroom	01	09/2013	13,47	0,00	0,00	13,47	5,60	0,00	12,50	1,68	6,19
107 01 07	25921	Cadeira pré escolar tipo "Ergos 04" classroom	01	09/2013	13,47	0,00	0,00	13,47	5,60	0,00	12,50	1,68	6,19
107 01 07	25922	Cadeira pré escolar tipo "Ergos 04" classroom	01	09/2013	13,47	0,00	0,00	13,47	5,60	0,00	12,50	1,68	6,19
107 01 07	25923	Cadeira pré escolar tipo "Ergos 04" classroom	01	09/2013	13,47	0,00	0,00	13,47	5,60	0,00	12,50	1,68	6,19
107 01 07	25924	Cadeira pré escolar tipo "Ergos 04" classroom	01	09/2013	13,47	0,00	0,00	13,47	5,60	0,00	12,50	1,68	6,19
107 01 07	25925	Cadeira pré escolar tipo "Ergos 04" classroom	01	09/2013	13,47	0,00	0,00	13,47	5,60	0,00	12,50	1,68	6,19
107 01 07	25926	Cadeira pré escolar tipo "Ergos 04" classroom	01	09/2013	13,47	0,00	0,00	13,47	5,60	0,00	12,50	1,68	6,19
107 01 07	25927	Cadeira pré escolar tipo "Ergos 04" classroom	01	09/2013	13,47	0,00	0,00	13,47	5,60	0,00	12,50	1,68	6,19
107 01 07	25928	Cadeira pré escolar tipo "Ergos 04" classroom	01	09/2013	13,47	0,00	0,00	13,47	5,60	0,00	12,50	1,68	6,19
107 01 07	25929	Cadeira pré escolar tipo "Ergos 04" classroom	01	09/2013	13,47	0,00	0,00	13,47	5,60	0,00	12,50	1,68	6,19
107 01 07	25930	Cadeira pré escolar tipo "Ergos 04" classroom	01	09/2013	13,47	0,00	0,00	13,47	5,60	0,00	12,50	1,68	6,19
107 01 07	25931	Cadeira pré escolar tipo "Ergos 04" classroom	01	09/2013	13,47	0,00	0,00	13,47	5,60	0,00	12,50	1,68	6,19
107 01 07	25932	Cadeira pré escolar tipo "Ergos 04" classroom	01	09/2013	13,47	0,00	0,00	13,47	5,60	0,00	12,50	1,68	6,19
107 01 07	25933	Cadeira pré escolar tipo "Ergos 04" classroom	01	09/2013	13,47	0,00	0,00	13,47	5,60	0,00	12,50	1,68	6,19
107 01 07	25934	Cadeira pré escolar tipo "Ergos 04" classroom	01	09/2013	13,47	0,00	0,00	13,47	5,60	0,00	12,50	1,68	6,19
107 01 07	25935	Cadeira pré escolar tipo "Ergos 04" classroom	01	09/2013	13,47	0,00	0,00	13,47	5,60	0,00	12,50	1,68	6,19
107 01 07	25936	Cadeira pré escolar tipo "Ergos 04" classroom	01	09/2013	13,47	0,00	0,00	13,47	5,60	0,00	12,50	1,68	6,19
107 01 07	25937	Cadeira pré escolar tipo "Ergos 04" classroom	01	09/2013	13,47	0,00	0,00	13,47	5,60	0,00	12,50	1,68	6,19



Município de Ourém

## Ficha de amortizações por conta

Ano: 2017

Bem			Aquisição		Alterações patrimoniais		Valor bruto	Amortizações					Situação atual do bem	
GH	Nº Invent.	Descrição do bem	Tipo	Data	Valor aquisição /avaliação	Aumentos	Diminuições	Anos ant.	Exercício		Acum ulados	Valor patrim.liq.		
									Extraord.	Taxa Valor				
Classificação patrimonial: 429														
107 01 07	25938	Cadeira pré escolar tipo "Ergos 04" classroom	01	09/2013	13,47	0,00	0,00	13,47	5,60	0,00	12,50	1,68	7,28	6,19
107 01 07	25939	Cadeira pré escolar tipo "Ergos 04" classroom	01	09/2013	13,47	0,00	0,00	13,47	5,60	0,00	12,50	1,68	7,28	6,19
107 01 07	25940	Cadeira pré escolar tipo "Ergos 04" classroom	01	09/2013	13,47	0,00	0,00	13,47	5,60	0,00	12,50	1,68	7,28	6,19
107 01 07	25941	Cadeira pré escolar tipo "Ergos 04" classroom	01	09/2013	13,47	0,00	0,00	13,47	5,60	0,00	12,50	1,68	7,28	6,19
107 01 07	25942	Cadeira pré escolar tipo "Ergos 04" classroom	01	09/2013	13,47	0,00	0,00	13,47	5,60	0,00	12,50	1,68	7,28	6,19
107 01 07	25943	Cadeira pré escolar tipo "Ergos 04" classroom	01	09/2013	13,47	0,00	0,00	13,47	5,60	0,00	12,50	1,68	7,28	6,19
107 01 07	25944	Cadeira pré escolar tipo "Ergos 04" classroom	01	09/2013	13,47	0,00	0,00	13,47	5,60	0,00	12,50	1,68	7,28	6,19
107 01 07	25945	Cadeira pré escolar tipo "Ergos 04" classroom	01	09/2013	13,47	0,00	0,00	13,47	5,60	0,00	12,50	1,68	7,28	6,19
107 01 07	25946	Cadeira pré escolar tipo "Ergos 04" classroom	01	09/2013	13,47	0,00	0,00	13,47	5,60	0,00	12,50	1,68	7,28	6,19
107 01 07	25947	Cadeira pré escolar tipo "Ergos 04" classroom	01	09/2013	13,47	0,00	0,00	13,47	5,60	0,00	12,50	1,68	7,28	6,19
107 01 07	25948	Cadeira pré escolar tipo "Ergos 04" classroom	01	09/2013	13,47	0,00	0,00	13,47	5,60	0,00	12,50	1,68	7,28	6,19
107 01 07	25949	Cadeira pré escolar tipo "Ergos 04" classroom	01	09/2013	13,47	0,00	0,00	13,47	5,60	0,00	12,50	1,68	7,28	6,19
107 01 07	25950	Cadeira pré escolar tipo "Ergos 04" classroom	01	09/2013	13,47	0,00	0,00	13,47	5,60	0,00	12,50	1,68	7,28	6,19
107 01 07	25951	Cadeira pré escolar tipo "Ergos 04" classroom	01	09/2013	13,47	0,00	0,00	13,47	5,60	0,00	12,50	1,68	7,28	6,19
107 01 07	25952	Cadeira pré escolar tipo "Ergos 04" classroom	01	09/2013	13,47	0,00	0,00	13,47	5,60	0,00	12,50	1,68	7,28	6,19
107 01 07	25953	Cadeira pré escolar tipo "Ergos 04" classroom	01	09/2013	13,47	0,00	0,00	13,47	5,60	0,00	12,50	1,68	7,28	6,19
107 01 07	25954	Cadeira pré escolar tipo "Ergos 04" classroom	01	09/2013	13,47	0,00	0,00	13,47	5,60	0,00	12,50	1,68	7,28	6,19
107 01 07	25955	Cadeira pré escolar tipo "Ergos 04" classroom	01	09/2013	13,47	0,00	0,00	13,47	5,60	0,00	12,50	1,68	7,28	6,19
107 01 07	25956	Cadeira pré escolar tipo "Ergos 04" classroom	01	09/2013	13,47	0,00	0,00	13,47	5,60	0,00	12,50	1,68	7,28	6,19
107 01 07	25957	Cadeira pré escolar tipo "Ergos 04" classroom	01	09/2013	13,47	0,00	0,00	13,47	5,60	0,00	12,50	1,68	7,28	6,19
107 01 07	25958	Cadeira pré escolar tipo "Ergos 04" classroom	01	09/2013	13,47	0,00	0,00	13,47	5,60	0,00	12,50	1,68	7,28	6,19
107 01 07	25959	Cadeira pré escolar tipo "Ergos 04" classroom	01	09/2013	13,47	0,00	0,00	13,47	5,60	0,00	12,50	1,68	7,28	6,19
107 01 07	25960	Cadeira pré escolar tipo "Ergos 04" classroom	01	09/2013	13,47	0,00	0,00	13,47	5,60	0,00	12,50	1,68	7,28	6,19
107 01 07	25961	Cadeira pré escolar tipo "Ergos 04" classroom	01	09/2013	13,47	0,00	0,00	13,47	5,60	0,00	12,50	1,68	7,28	6,19
107 01 07	25962	Cadeira pré escolar tipo "Ergos 04" classroom	01	09/2013	13,47	0,00	0,00	13,47	5,60	0,00	12,50	1,68	7,28	6,19
107 01 07	25963	Cadeira pré escolar tipo "Ergos 04" classroom	01	09/2013	13,47	0,00	0,00	13,47	5,60	0,00	12,50	1,68	7,28	6,19
107 01 07	25964	Cadeira pré escolar tipo "Ergos 04" classroom	01	09/2013	13,47	0,00	0,00	13,47	5,60	0,00	12,50	1,68	7,28	6,19
107 01 07	25965	Cadeira pré escolar tipo "Ergos 04" classroom	01	09/2013	13,47	0,00	0,00	13,47	5,60	0,00	12,50	1,68	7,28	6,19
107 01 07	25966	Cadeira pré escolar tipo "Ergos 04" classroom	01	09/2013	13,47	0,00	0,00	13,47	5,60	0,00	12,50	1,68	7,28	6,19





Município de Ourém

## Ficha de amortizações por conta

Ano: 2017

Bem		Aquisição		Alterações patrimoniais		Valor bruto	Amortizações					Situação atual do bem	
GH	Nº Invent.	Descrição do bem	Tipo	Data	Valor aquisição /avaliação	Aumentos	Diminuições	Anos ant.	Extraord.	Exercício Taxa	Valor	Acum ulados	Valor patrim.liq.
Classificação patrimonial: 429													
107 01 07	25967	cadeira pré escolar tipo "Ergos 05" classroom	01	09/2013	14,70	0,00	0,00	14,70	6,13	0,00	12,50	1,84	6,73
107 01 07	25968	cadeira pré escolar tipo "Ergos 05" classroom	01	09/2013	14,70	0,00	0,00	14,70	6,13	0,00	12,50	1,84	6,73
107 01 07	25969	cadeira pré escolar tipo "Ergos 05" classroom	01	09/2013	14,70	0,00	0,00	14,70	6,13	0,00	12,50	1,84	6,73
107 01 07	25970	cadeira pré escolar tipo "Ergos 05" classroom	01	09/2013	14,70	0,00	0,00	14,70	6,13	0,00	12,50	1,84	6,73
107 01 07	25971	cadeira pré escolar tipo "Ergos 05" classroom	01	09/2013	14,70	0,00	0,00	14,70	6,13	0,00	12,50	1,84	6,73
107 01 07	25972	cadeira pré escolar tipo "Ergos 05" classroom	01	09/2013	14,70	0,00	0,00	14,70	6,13	0,00	12,50	1,84	6,73
107 01 07	25973	cadeira pré escolar tipo "Ergos 05" classroom	01	09/2013	14,70	0,00	0,00	14,70	6,13	0,00	12,50	1,84	6,73
107 01 07	25974	cadeira pré escolar tipo "Ergos 05" classroom	01	09/2013	14,70	0,00	0,00	14,70	6,13	0,00	12,50	1,84	6,73
107 01 07	25975	cadeira pré escolar tipo "Ergos 05" classroom	01	09/2013	14,70	0,00	0,00	14,70	6,13	0,00	12,50	1,84	6,73
107 01 07	25976	cadeira pré escolar tipo "Ergos 05" classroom	01	09/2013	14,70	0,00	0,00	14,70	6,13	0,00	12,50	1,84	6,73
107 01 07	25977	cadeira pré escolar tipo "Ergos 05" classroom	01	09/2013	14,70	0,00	0,00	14,70	6,13	0,00	12,50	1,84	6,73
107 01 07	25978	cadeira pré escolar tipo "Ergos 05" classroom	01	09/2013	14,70	0,00	0,00	14,70	6,13	0,00	12,50	1,84	6,73
107 01 07	25979	cadeira pré escolar tipo "Ergos 05" classroom	01	09/2013	14,70	0,00	0,00	14,70	6,13	0,00	12,50	1,84	6,73
107 01 07	25980	cadeira pré escolar tipo "Ergos 05" classroom	01	09/2013	14,70	0,00	0,00	14,70	6,13	0,00	12,50	1,84	6,73
107 01 07	25981	cadeira pré escolar tipo "Ergos 05" classroom	01	09/2013	14,70	0,00	0,00	14,70	6,13	0,00	12,50	1,84	6,73
107 01 07	25982	cadeira pré escolar tipo "Ergos 05" classroom	01	09/2013	14,70	0,00	0,00	14,70	6,13	0,00	12,50	1,84	6,73
107 01 07	25983	cadeira pré escolar tipo "Ergos 05" classroom	01	09/2013	14,70	0,00	0,00	14,70	6,13	0,00	12,50	1,84	6,73
107 01 07	25984	cadeira pré escolar tipo "Ergos 05" classroom	01	09/2013	14,70	0,00	0,00	14,70	6,13	0,00	12,50	1,84	6,73
107 01 07	25985	cadeira pré escolar tipo "Ergos 05" classroom	01	09/2013	14,70	0,00	0,00	14,70	6,13	0,00	12,50	1,84	6,73
107 01 07	25986	cadeira pré escolar tipo "Ergos 05" classroom	01	09/2013	14,70	0,00	0,00	14,70	6,13	0,00	12,50	1,84	6,73
107 01 07	25987	cadeira pré escolar tipo "Ergos 05" classroom	01	09/2013	14,70	0,00	0,00	14,70	6,13	0,00	12,50	1,84	6,73
107 01 07	25988	cadeira pré escolar tipo "Ergos 05" classroom	01	09/2013	14,70	0,00	0,00	14,70	6,13	0,00	12,50	1,84	6,73
107 01 07	25989	cadeira pré escolar tipo "Ergos 05" classroom	01	09/2013	14,70	0,00	0,00	14,70	6,13	0,00	12,50	1,84	6,73
107 01 07	25990	cadeira pré escolar tipo "Ergos 05" classroom	01	09/2013	14,70	0,00	0,00	14,70	6,13	0,00	12,50	1,84	6,73
107 01 07	25991	cadeira pré escolar tipo "Ergos 05" classroom	01	09/2013	14,70	0,00	0,00	14,70	6,13	0,00	12,50	1,84	6,73
107 01 07	25992	cadeira pré escolar tipo "Ergos 05" classroom	01	09/2013	14,70	0,00	0,00	14,70	6,13	0,00	12,50	1,84	6,73
107 01 07	25993	cadeira pré escolar tipo "Ergos 05" classroom	01	09/2013	14,70	0,00	0,00	14,70	6,13	0,00	12,50	1,84	6,73
107 01 07	25994	cadeira pré escolar tipo "Ergos 05" classroom	01	09/2013	14,70	0,00	0,00	14,70	6,13	0,00	12,50	1,84	6,73
107 01 07	25995	cadeira pré escolar tipo "Ergos 05" classroom	01	09/2013	14,70	0,00	0,00	14,70	6,13	0,00	12,50	1,84	6,73



Município de Ourém

## Ficha de amortizações por conta

Ano: 2017

Bem			Aquisição		Alterações patrimoniais		Valor bruto	Amortizações					Situação atual do bem	
GH	Nº Invent.	Descrição do bem	Tipo	Data	Valor aquisição /avaliação	Aumentos	Diminuições	Anos ant.	Exercício		Acum ulados	Valor patrim.liq.		
									Extraord.	Taxa Valor				
Classificação patrimonial: 429														
107 01 07	25996	cadeira pré escolar tipo "Ergos 05" classroom	01	09/2013	14,70	0,00	0,00	14,70	6,13	0,00	12,50	1,84	6,73	
107 01 07	25997	cadeira pré escolar tipo "Ergos 05" classroom	01	09/2013	14,70	0,00	0,00	14,70	6,13	0,00	12,50	1,84	6,73	
107 01 07	25998	cadeira pré escolar tipo "Ergos 05" classroom	01	09/2013	14,70	0,00	0,00	14,70	6,13	0,00	12,50	1,84	6,73	
107 01 07	25999	Cadeira pré escolar tipo "Ergos 03" classroom	01	09/2013	11,89	0,00	0,00	11,89	4,97	0,00	12,50	1,49	5,43	
107 01 07	26000	Cadeira pré escolar tipo "Ergos 03" classroom	01	09/2013	11,89	0,00	0,00	11,89	4,97	0,00	12,50	1,49	5,43	
107 01 07	26001	Cadeira pré escolar tipo "Ergos 03" classroom	01	09/2013	11,89	0,00	0,00	11,89	4,97	0,00	12,50	1,49	5,43	
107 01 07	26002	Cadeira pré escolar tipo "Ergos 03" classroom	01	09/2013	11,89	0,00	0,00	11,89	4,97	0,00	12,50	1,49	5,43	
107 01 07	26003	Cadeira pré escolar tipo "Ergos 03" classroom	01	09/2013	11,89	0,00	0,00	11,89	4,97	0,00	12,50	1,49	5,43	
107 01 07	26004	Cadeira pré escolar tipo "Ergos 03" classroom	01	09/2013	11,89	0,00	0,00	11,89	4,97	0,00	12,50	1,49	5,43	
107 01 07	26005	Cadeira pré escolar tipo "Ergos 03" classroom	01	09/2013	11,89	0,00	0,00	11,89	4,97	0,00	12,50	1,49	5,43	
107 01 07	26006	Cadeira pré escolar tipo "Ergos 03" classroom	01	09/2013	11,89	0,00	0,00	11,89	4,97	0,00	12,50	1,49	5,43	
107 01 07	26007	Cadeira pré escolar tipo "Ergos 03" classroom	01	09/2013	11,89	0,00	0,00	11,89	4,97	0,00	12,50	1,49	5,43	
107 01 07	26008	Cadeira pré escolar tipo "Ergos 03" classroom	01	09/2013	11,89	0,00	0,00	11,89	4,97	0,00	12,50	1,49	5,43	
107 01 07	26009	Cadeira pré escolar tipo "Ergos 03" classroom	01	09/2013	11,89	0,00	0,00	11,89	4,97	0,00	12,50	1,49	5,43	
107 01 07	26010	Cadeira pré escolar tipo "Ergos 03" classroom	01	09/2013	11,89	0,00	0,00	11,89	4,97	0,00	12,50	1,49	5,43	
107 01 07	26011	Cadeira pré escolar tipo "Ergos 03" classroom	01	09/2013	11,89	0,00	0,00	11,89	4,97	0,00	12,50	1,49	5,43	
107 01 07	26012	Cadeira pré escolar tipo "Ergos 03" classroom	01	09/2013	11,89	0,00	0,00	11,89	4,97	0,00	12,50	1,49	5,43	
107 01 07	26013	Cadeira pré escolar tipo "Ergos 03" classroom	01	09/2013	11,89	0,00	0,00	11,89	4,97	0,00	12,50	1,49	5,43	
107 01 07	26014	Cadeira pré escolar tipo "Ergos 03" classroom	01	09/2013	11,89	0,00	0,00	11,89	4,97	0,00	12,50	1,49	5,43	
107 01 07	26015	Cadeira pré escolar tipo "Ergos 03" classroom	01	09/2013	11,89	0,00	0,00	11,89	4,97	0,00	12,50	1,49	5,43	
107 01 07	26016	Cadeira pré escolar tipo "Ergos 03" classroom	01	09/2013	11,89	0,00	0,00	11,89	4,97	0,00	12,50	1,49	5,43	
107 01 07	26017	Cadeira pré escolar tipo "Ergos 03" classroom	01	09/2013	11,89	0,00	0,00	11,89	4,97	0,00	12,50	1,49	5,43	
107 01 07	26018	Cadeira pré escolar tipo "Ergos 03" classroom	01	09/2013	11,89	0,00	0,00	11,89	4,97	0,00	12,50	1,49	5,43	
107 01 07	26019	Cadeira pré escolar tipo "Ergos 03" classroom	01	09/2013	11,89	0,00	0,00	11,89	4,97	0,00	12,50	1,49	5,43	
107 01 07	26020	Cadeira pré escolar tipo "Ergos 03" classroom	01	09/2013	11,89	0,00	0,00	11,89	4,97	0,00	12,50	1,49	5,43	
107 01 07	26021	Cadeira pré escolar tipo "Ergos 03" classroom	01	09/2013	11,89	0,00	0,00	11,89	4,97	0,00	12,50	1,49	5,43	
107 01 07	26022	Cadeira pré escolar tipo "Ergos 03" classroom	01	09/2013	11,89	0,00	0,00	11,89	4,97	0,00	12,50	1,49	5,43	
107 01 07	26023	Cadeira pré escolar tipo "Ergos 03" classroom	01	09/2013	11,89	0,00	0,00	11,89	4,97	0,00	12,50	1,49	5,43	
107 01 07	26024	Cadeira pré escolar tipo "Ergos 03" classroom	01	09/2013	11,89	0,00	0,00	11,89	4,97	0,00	12,50	1,49	5,43	



Município de Ourém

## Ficha de amortizações por conta

Ano: 2017

Bem			Aquisição		Alterações patrimoniais		Valor bruto	Amortizações					Situação atual do bem	
GH	Nº Invent.	Descrição do bem	Tipo	Data	Valor aquisição /avaliação	Aumentos	Diminuições	Anos ant.	Exercício		Acum ulados	Valor patrim.liq.		
									Extraord.	Taxa Valor				
Classificação patrimonial: 429														
107 01 07	26025	Cadeira pré escolar tipo "Ergos 03" classroom	01	09/2013	11,89	0,00	0,00	11,89	4,97	0,00	12,50	1,49	6,46	5,43
107 01 07	26026	Cadeira pré escolar tipo "Ergos 03" classroom	01	09/2013	11,89	0,00	0,00	11,89	4,97	0,00	12,50	1,49	6,46	5,43
107 01 07	26027	Cadeira pré escolar tipo "Ergos 03" classroom	01	09/2013	11,89	0,00	0,00	11,89	4,97	0,00	12,50	1,49	6,46	5,43
107 01 07	26028	Cadeira pré escolar tipo "Ergos 03" classroom	01	09/2013	11,89	0,00	0,00	11,89	4,97	0,00	12,50	1,49	6,46	5,43
107 01 07	26029	Cadeira pré escolar tipo "Ergos 03" classroom	01	09/2013	11,89	0,00	0,00	11,89	4,97	0,00	12,50	1,49	6,46	5,43
107 01 07	26030	Cadeira pré escolar tipo "Ergos 03" classroom	01	09/2013	11,89	0,00	0,00	11,89	4,97	0,00	12,50	1,49	6,46	5,43
107 01 07	26031	Cadeira pré escolar tipo "Ergos 03" classroom	01	09/2013	11,89	0,00	0,00	11,89	4,97	0,00	12,50	1,49	6,46	5,43
107 01 07	26032	Cadeira pré escolar tipo "Ergos 03" classroom	01	09/2013	11,89	0,00	0,00	11,89	4,97	0,00	12,50	1,49	6,46	5,43
107 01 07	26033	Cadeira pré escolar tipo "Ergos 03" classroom	01	09/2013	11,89	0,00	0,00	11,89	4,97	0,00	12,50	1,49	6,46	5,43
107 01 07	26034	Cadeira pré escolar tipo "Ergos 03" classroom	01	09/2013	11,89	0,00	0,00	11,89	4,97	0,00	12,50	1,49	6,46	5,43
107 01 07	26035	Cadeira pré escolar tipo "Ergos 03" classroom	01	09/2013	11,89	0,00	0,00	11,89	4,97	0,00	12,50	1,49	6,46	5,43
107 01 07	26036	Cadeira pré escolar tipo "Ergos 03" classroom	01	09/2013	11,89	0,00	0,00	11,89	4,97	0,00	12,50	1,49	6,46	5,43
107 01 07	26037	Cadeira pré escolar tipo "Ergos 03" classroom	01	09/2013	11,89	0,00	0,00	11,89	4,97	0,00	12,50	1,49	6,46	5,43
107 01 07	26038	Cadeira pré escolar tipo "Ergos 03" classroom	01	09/2013	11,89	0,00	0,00	11,89	4,97	0,00	12,50	1,49	6,46	5,43
107 01 07	26039	Cadeira pré escolar tipo "Ergos 03" classroom	01	09/2013	11,89	0,00	0,00	11,89	4,97	0,00	12,50	1,49	6,46	5,43
107 01 07	26040	Cadeira pré escolar tipo "Ergos 03" classroom	01	09/2013	11,89	0,00	0,00	11,89	4,97	0,00	12,50	1,49	6,46	5,43
107 01 07	26041	Cadeira pré escolar tipo "Ergos 03" classroom	01	09/2013	11,89	0,00	0,00	11,89	4,97	0,00	12,50	1,49	6,46	5,43
107 01 07	26042	Cadeira pré escolar tipo "Ergos 03" classroom	01	09/2013	11,89	0,00	0,00	11,89	4,97	0,00	12,50	1,49	6,46	5,43
107 01 07	26043	Cadeira pré escolar tipo "Ergos 03" classroom	01	09/2013	11,89	0,00	0,00	11,89	4,97	0,00	12,50	1,49	6,46	5,43
107 01 07	26044	Cadeira pré escolar tipo "Ergos 03" classroom	01	09/2013	11,89	0,00	0,00	11,89	4,97	0,00	12,50	1,49	6,46	5,43
107 01 07	26045	Cadeira pré escolar tipo "Ergos 03" classroom	01	09/2013	11,89	0,00	0,00	11,89	4,97	0,00	12,50	1,49	6,46	5,43
107 01 07	26046	Cadeira pré escolar tipo "Ergos 03" classroom	01	09/2013	11,89	0,00	0,00	11,89	4,97	0,00	12,50	1,49	6,46	5,43
107 01 07	26047	Cadeira pré escolar tipo "Ergos 03" classroom	01	09/2013	11,89	0,00	0,00	11,89	4,97	0,00	12,50	1,49	6,46	5,43
107 01 07	26048	Cadeira pré escolar tipo "Ergos 03" classroom	01	09/2013	11,89	0,00	0,00	11,89	4,97	0,00	12,50	1,49	6,46	5,43
107 01 07	26049	Cadeira pré escolar tipo "Ergos 03" classroom	01	09/2013	11,89	0,00	0,00	11,89	4,97	0,00	12,50	1,49	6,46	5,43
107 01 07	26050	Cadeira pré escolar tipo "Ergos 03" classroom	01	09/2013	11,89	0,00	0,00	11,89	4,97	0,00	12,50	1,49	6,46	5,43
107 01 07	26051	Cadeira pré escolar tipo "Ergos 03" classroom	01	09/2013	11,89	0,00	0,00	11,89	4,97	0,00	12,50	1,49	6,46	5,43
107 01 07	26052	Cadeira pré escolar tipo "Ergos 03" classroom	01	09/2013	11,89	0,00	0,00	11,89	4,97	0,00	12,50	1,49	6,46	5,43
107 01 07	26053	Cadeira pré escolar tipo "Ergos 03" classroom	01	09/2013	11,89	0,00	0,00	11,89	4,97	0,00	12,50	1,49	6,46	5,43



Município de Ourém

## Ficha de amortizações por conta

Ano: 2017

Bem			Aquisição		Alterações patrimoniais		Valor bruto	Amortizações					Situação atual do bem	
GH	Nº Invent.	Descrição do bem	Tipo	Data	Valor aquisição /avaliação	Aumentos	Diminuições	Anos ant.	Extraord.	Exercício Taxa	Valor	Acum ulados	Valor patrim.liq.	
Classificação patrimonial: 429														
107 01 07	26054	Cadeira pré escolar tipo "Ergos 03" classroom	01	09/2013	11,89	0,00	0,00	11,89	4,97	0,00	12,50	1,49	5,43	
107 01 07	26055	Cadeira pré escolar tipo "Ergos 03" classroom	01	09/2013	11,89	0,00	0,00	11,89	4,97	0,00	12,50	1,49	5,43	
107 01 07	26056	Cadeira pré escolar tipo "Ergos 03" classroom	01	09/2013	11,89	0,00	0,00	11,89	4,97	0,00	12,50	1,49	5,43	
107 01 07	26057	Cadeira pré escolar tipo "Ergos 03" classroom	01	09/2013	11,89	0,00	0,00	11,89	4,97	0,00	12,50	1,49	5,43	
107 01 07	26058	Cadeira pré escolar tipo "Ergos 03" classroom	01	09/2013	11,89	0,00	0,00	11,89	4,97	0,00	12,50	1,49	5,43	
107 01 07	26059	Cadeira pré escolar tipo "Ergos 03" classroom	01	09/2013	11,89	0,00	0,00	11,89	4,97	0,00	12,50	1,49	5,43	
107 01 07	26060	Cadeira pré escolar tipo "Ergos 03" classroom	01	09/2013	11,89	0,00	0,00	11,89	4,97	0,00	12,50	1,49	5,43	
107 01 07	26061	Cadeira pré escolar tipo "Ergos 03" classroom	01	09/2013	11,89	0,00	0,00	11,89	4,97	0,00	12,50	1,49	5,43	
107 01 07	26062	Cadeira pré escolar tipo "Ergos 03" classroom	01	09/2013	11,89	0,00	0,00	11,89	4,97	0,00	12,50	1,49	5,43	
107 01 07	26063	Cadeira pré escolar tipo "Ergos 03" classroom	01	09/2013	11,89	0,00	0,00	11,89	4,97	0,00	12,50	1,49	5,43	
107 01 07	26064	Cadeira pré escolar tipo "Ergos 03" classroom	01	09/2013	11,89	0,00	0,00	11,89	4,97	0,00	12,50	1,49	5,43	
107 01 07	26065	Cadeira pré escolar tipo "Ergos 03" classroom	01	09/2013	11,89	0,00	0,00	11,89	4,97	0,00	12,50	1,49	5,43	
107 01 07	26066	Cadeira pré escolar tipo "Ergos 03" classroom	01	09/2013	11,89	0,00	0,00	11,89	4,97	0,00	12,50	1,49	5,43	
107 01 07	26067	Cadeira pré escolar tipo "Ergos 03" classroom	01	09/2013	11,89	0,00	0,00	11,89	4,97	0,00	12,50	1,49	5,43	
107 01 07	26068	Cadeira pré escolar tipo "Ergos 03" classroom	01	09/2013	11,89	0,00	0,00	11,89	4,97	0,00	12,50	1,49	5,43	
107 01 07	26069	Cadeira pré escolar tipo "Ergos 03" classroom	01	09/2013	11,89	0,00	0,00	11,89	4,97	0,00	12,50	1,49	5,43	
107 01 07	26070	Cadeira pré escolar tipo "Ergos 03" classroom	01	09/2013	11,89	0,00	0,00	11,89	4,97	0,00	12,50	1,49	5,43	
107 01 07	26071	Cadeira pré escolar tipo "Ergos 03" classroom	01	09/2013	11,89	0,00	0,00	11,89	4,97	0,00	12,50	1,49	5,43	
107 01 07	26072	Cadeira pré escolar tipo "Ergos 03" classroom	01	09/2013	11,89	0,00	0,00	11,89	4,97	0,00	12,50	1,49	5,43	
107 01 07	26073	Cadeira pré escolar tipo "Ergos 03" classroom	01	09/2013	11,89	0,00	0,00	11,89	4,97	0,00	12,50	1,49	5,43	
107 01 07	26074	Cadeira pré escolar tipo "Ergos 03" classroom	01	09/2013	11,89	0,00	0,00	11,89	4,97	0,00	12,50	1,49	5,43	
107 01 07	26075	Cadeira pré escolar tipo "Ergos 03" classroom	01	09/2013	11,89	0,00	0,00	11,89	4,97	0,00	12,50	1,49	5,43	
107 01 07	26076	Cadeira pré escolar tipo "Ergos 03" classroom	01	09/2013	11,89	0,00	0,00	11,89	4,97	0,00	12,50	1,49	5,43	
107 01 07	26077	Cadeira pré escolar tipo "Ergos 03" classroom	01	09/2013	11,89	0,00	0,00	11,89	4,97	0,00	12,50	1,49	5,43	
107 01 07	26078	Cadeira pré escolar tipo "Ergos 03" classroom	01	09/2013	11,89	0,00	0,00	11,89	4,97	0,00	12,50	1,49	5,43	
107 01 07	26079	Cadeira pré escolar tipo "Ergos 03" classroom	01	09/2013	11,89	0,00	0,00	11,89	4,97	0,00	12,50	1,49	5,43	
107 01 07	26080	Cadeira pré escolar tipo "Ergos 03" classroom	01	09/2013	11,89	0,00	0,00	11,89	4,97	0,00	12,50	1,49	5,43	
107 01 07	26081	Cadeira pré escolar tipo "Ergos 03" classroom	01	09/2013	11,89	0,00	0,00	11,89	4,97	0,00	12,50	1,49	5,43	
107 01 07	26082	Cadeira pré escolar tipo "Ergos 03" classroom	01	09/2013	11,89	0,00	0,00	11,89	4,97	0,00	12,50	1,49	5,43	



## Município de Ourém

# Ficha de amortizações por conta

Ano: 2017

Bem			Aquisição		Alterações patrimoniais		Valor bruto	Amortizações					Situação atual do bem	
GH	Nº Invent.	Descrição do bem	Tipo	Data	Valor aquisição /avaliação	Aumentos	Diminuições	Anos ant.	Extraord.	Exercício Taxa	Valor	Acum ulados	Valor patrim.liq.	
Classificação patrimonial: 429														
107 01 07	26083	Cadeira pré escolar tipo "Ergos 03" classroom	01	09/2013	11,89	0,00	0,00	11,89	4,97	0,00	12,50	1,49	5,43	
107 01 07	26084	Cadeira pré escolar tipo "Ergos 03" classroom	01	09/2013	11,89	0,00	0,00	11,89	4,97	0,00	12,50	1,49	5,43	
107 01 07	26085	Cadeira pré escolar tipo "Ergos 03" classroom	01	09/2013	11,89	0,00	0,00	11,89	4,97	0,00	12,50	1,49	5,43	
107 01 07	26086	Cadeira pré escolar tipo "Ergos 03" classroom	01	09/2013	11,89	0,00	0,00	11,89	4,97	0,00	12,50	1,49	5,43	
107 01 07	26087	Cadeira pré escolar tipo "Ergos 03" classroom	01	09/2013	11,89	0,00	0,00	11,89	4,97	0,00	12,50	1,49	5,43	
107 01 07	26088	Cadeira pré escolar tipo "Ergos 03" classroom	01	09/2013	11,89	0,00	0,00	11,89	4,97	0,00	12,50	1,49	5,43	
107 01 07	26089	Cadeira pré escolar tipo "Ergos 03" classroom	01	09/2013	11,89	0,00	0,00	11,89	4,97	0,00	12,50	1,49	5,43	
107 01 07	26090	Cadeira pré escolar tipo "Ergos 03" classroom	01	09/2013	11,89	0,00	0,00	11,89	4,97	0,00	12,50	1,49	5,43	
107 01 07	26091	Cadeira pré escolar tipo "Ergos 03" classroom	01	09/2013	11,89	0,00	0,00	11,89	4,97	0,00	12,50	1,49	5,43	
107 01 07	26092	Cadeira pré escolar tipo "Ergos 03" classroom	01	09/2013	11,89	0,00	0,00	11,89	4,97	0,00	12,50	1,49	5,43	
107 01 07	26093	Cadeira pré escolar tipo "Ergos 03" classroom	01	09/2013	11,89	0,00	0,00	11,89	4,97	0,00	12,50	1,49	5,43	
107 01 07	26094	Cadeira pré escolar tipo "Ergos 03" classroom	01	09/2013	11,89	0,00	0,00	11,89	4,97	0,00	12,50	1,49	5,43	
103 01 11	26095	Placard cortiça pintada branco	01	09/2013	259,39	0,00	0,00	259,39	108,07	0,00	12,50	32,42	118,90	
106 02 15	26096	Quadro escolar, de porcelana branco com 2,5*	01	09/2013	113,97	0,00	0,00	113,97	47,50	0,00	12,50	14,25	52,22	
106 02 15	26097	Quadro escolar, de porcelana branco com 2,5*	01	09/2013	113,97	0,00	0,00	113,97	47,50	0,00	12,50	14,25	52,22	
106 02 15	26098	Quadro escolar, de porcelana branco com 2,5*	01	09/2013	113,97	0,00	0,00	113,97	47,50	0,00	12,50	14,25	52,22	
106 02 15	26099	Quadro escolar, de porcelana branco com 2,5*	01	09/2013	113,97	0,00	0,00	113,97	47,50	0,00	12,50	14,25	52,22	
107 01 06	26100	Cabide em painel MDF hidrófugo lacado branc	01	09/2013	66,62	0,00	0,00	66,62	27,77	0,00	12,50	8,33	30,52	
107 01 02	26101	Armário tipo cacifo 180*50*30cm	01	08/2013	150,72	0,00	0,00	150,72	64,37	0,00	12,50	18,84	67,51	
107 06 05	26102	Armário tipo cacifo 1800*500*300mm	01	08/2013	150,73	0,00	0,00	150,73	64,37	0,00	12,50	18,84	67,52	
101 01 09	26103	Leitor de código de barras USB black	01	05/2012	55,05	0,00	0,00	55,05	41,28	0,00	25,00	13,76	0,01	
101 01 09	26104	Leitor de código de barras USB black	01	05/2012	55,04	0,00	0,00	55,04	41,28	0,00	25,00	13,76	0,00	
105 01 32	26105	Cadeira de rodas	08	02/2014	0,00	0,00	0,00	0,00	0,00	0,00	20,00	0,00	0,00	
107 01 06	26106	Cabide em painel em MDF hidrófugo lacado b	01	09/2013	66,57	0,00	0,00	66,57	27,73	0,00	12,50	8,32	30,52	
107 01 06	26107	Cabide em painel em MDF hidrófugo lacado b	01	09/2013	66,57	0,00	0,00	66,57	27,73	0,00	12,50	8,32	30,52	
107 01 06	26108	Cabide em painel em MDF hidrófugo lacado b	01	09/2013	66,57	0,00	0,00	66,57	27,73	0,00	12,50	8,32	30,52	
107 01 06	26109	Cabide em painel em MDF hidrófugo lacado b	01	09/2013	66,57	0,00	0,00	66,57	27,73	0,00	12,50	8,32	30,52	
107 01 06	26110	Cabide em painel em MDF hidrófugo lacado b	01	09/2013	66,57	0,00	0,00	66,57	27,73	0,00	12,50	8,32	30,52	
107 01 06	26111	Cabide em painel em MDF hidrófugo lacado b	01	09/2013	66,57	0,00	0,00	66,57	27,73	0,00	12,50	8,32	30,52	



Município de Ourém

## Ficha de amortizações por conta

Ano: 2017

Bem			Aquisição		Alterações patrimoniais		Valor bruto	Amortizações					Situação atual do bem	
GH	Nº Invent.	Descrição do bem	Tipo	Data	Valor aquisição /avaliação	Aumentos	Diminuições	Anos ant.	Exercício		Acum ulados	Valor patrim.liq.		
									Extraord.	Taxa			Valor	
Classificação patrimonial: 429														
107 01 06	26112	Cabide em painel em MDF hidrófugo lacado b	01	09/2013	66,57	0,00	0,00	66,57	27,73	0,00	12,50	8,32	36,05	30,52
107 01 06	26113	Cabide em painel em MDF hidrófugo lacado b	01	09/2013	66,57	0,00	0,00	66,57	27,73	0,00	12,50	8,32	36,05	30,52
107 01 06	26114	Cabide em painel em MDF hidrófugo lacado b	01	09/2013	66,57	0,00	0,00	66,57	27,73	0,00	12,50	8,32	36,05	30,52
107 01 06	26115	Cabide em painel em MDF hidrófugo lacado b	01	09/2013	66,57	0,00	0,00	66,57	27,73	0,00	12,50	8,32	36,05	30,52
107 01 06	26116	Cabide em painel em MDF hidrófugo lacado b	01	09/2013	66,57	0,00	0,00	66,57	27,73	0,00	12,50	8,32	36,05	30,52
107 01 06	26117	Cabide em painel em MDF hidrófugo lacado b	01	09/2013	66,57	0,00	0,00	66,57	27,73	0,00	12,50	8,32	36,05	30,52
107 01 06	26118	Cabide em painel em MDF hidrófugo lacado b	01	09/2013	66,57	0,00	0,00	66,57	27,73	0,00	12,50	8,32	36,05	30,52
107 01 06	26119	Cabide em painel em MDF hidrófugo lacado b	01	09/2013	66,57	0,00	0,00	66,57	27,73	0,00	12,50	8,32	36,05	30,52
107 01 06	26120	Cabide em painel em MDF hidrófugo lacado b	01	09/2013	66,57	0,00	0,00	66,57	27,73	0,00	12,50	8,32	36,05	30,52
107 01 06	26121	Cabide em painel em MDF hidrófugo lacado b	01	09/2013	66,57	0,00	0,00	66,57	27,73	0,00	12,50	8,32	36,05	30,52
107 01 06	26122	Cabide em painel em MDF hidrófugo lacado b	01	09/2013	66,57	0,00	0,00	66,57	27,73	0,00	12,50	8,32	36,05	30,52
107 01 06	26123	Cabide em painel em MDF hidrófugo lacado b	01	09/2013	66,57	0,00	0,00	66,57	27,73	0,00	12,50	8,32	36,05	30,52
107 01 06	26124	Cabide em painel em MDF hidrófugo lacado b	01	09/2013	66,57	0,00	0,00	66,57	27,73	0,00	12,50	8,32	36,05	30,52
107 01 06	26125	Cabide em painel em MDF hidrófugo lacado b	01	09/2013	66,57	0,00	0,00	66,57	27,73	0,00	12,50	8,32	36,05	30,52
107 01 06	26126	Cabide em painel em MDF hidrófugo lacado b	01	09/2013	66,54	0,00	0,00	66,54	27,73	0,00	12,50	8,32	36,05	30,49
107 01 06	26127	Cabide em painel MDF hidrófugo lacado blanc	01	09/2013	66,62	0,00	0,00	66,62	27,77	0,00	12,50	8,33	36,10	30,52
107 01 06	26128	Cabide em painel MDF hidrófugo lacado blanc	01	09/2013	66,62	0,00	0,00	66,62	27,77	0,00	12,50	8,33	36,10	30,52
107 01 06	26129	Cabide em painel MDF hidrófugo lacado blanc	01	09/2013	66,62	0,00	0,00	66,62	27,77	0,00	12,50	8,33	36,10	30,52
107 01 06	26130	Cabide em painel MDF hidrófugo lacado blanc	01	09/2013	66,62	0,00	0,00	66,62	27,77	0,00	12,50	8,33	36,10	30,52
107 01 06	26131	Cabide em painel MDF hidrófugo lacado blanc	01	09/2013	66,62	0,00	0,00	66,62	27,77	0,00	12,50	8,33	36,10	30,52
107 01 06	26132	Cabide em painel MDF hidrófugo lacado blanc	01	09/2013	66,62	0,00	0,00	66,62	27,77	0,00	12,50	8,33	36,10	30,52
107 01 06	26133	Cabide em painel MDF hidrófugo lacado blanc	01	09/2013	66,62	0,00	0,00	66,62	27,77	0,00	12,50	8,33	36,10	30,52
107 01 06	26134	Cabide em painel MDF hidrófugo lacado blanc	01	09/2013	66,62	0,00	0,00	66,62	27,77	0,00	12,50	8,33	36,10	30,52
107 01 06	26135	Cabide em painel MDF hidrófugo lacado blanc	01	09/2013	66,62	0,00	0,00	66,62	27,77	0,00	12,50	8,33	36,10	30,52
107 01 06	26136	Cabide em painel MDF hidrófugo lacado blanc	01	09/2013	66,62	0,00	0,00	66,62	27,77	0,00	12,50	8,33	36,10	30,52
107 01 06	26137	Cabide em painel MDF hidrófugo lacado blanc	01	09/2013	66,62	0,00	0,00	66,62	27,77	0,00	12,50	8,33	36,10	30,52
107 01 06	26138	Cabide em painel MDF hidrófugo lacado blanc	01	09/2013	66,62	0,00	0,00	66,62	27,77	0,00	12,50	8,33	36,10	30,52
107 01 06	26139	Cabide em painel MDF hidrófugo lacado blanc	01	09/2013	66,59	0,00	0,00	66,59	27,73	0,00	12,50	8,32	36,05	30,54
112 01 03	26140	Extintor Pó Químico ABC 6kg	01	01/2014	0,00	0,00	0,00	0,00	0,00	0,00	25,00	0,00	0,00	0,00



Município de Ourém

## Ficha de amortizações por conta

Ano: 2017

Bem			Aquisição		Alterações patrimoniais		Valor bruto	Amortizações					Situação atual do bem	
GH	Nº Invent.	Descrição do bem	Tipo	Data	Valor aquisição /avaliação	Aumentos	Diminuições	Anos ant.	Exercício		Acum ulados	Valor patrim.liq.		
									Extraord.	Taxa Valor				
Classificação patrimonial: 429														
112 01 03	26141	Extintor Pó Químico ABC 6kg	01	01/2014	0,00	0,00	0,00	0,00	0,00	0,00	25,00	0,00	0,00	0,00
112 01 03	26142	Extintor Pó Químico ABC 6kg	01	01/2014	0,00	0,00	0,00	0,00	0,00	0,00	25,00	0,00	0,00	0,00
112 01 03	26143	Extintor Pó Químico ABC 6kg	01	01/2014	0,00	0,00	0,00	0,00	0,00	0,00	25,00	0,00	0,00	0,00
112 01 03	26144	Extintor Pó Químico ABC 6kg	01	01/2014	0,00	0,00	0,00	0,00	0,00	0,00	25,00	0,00	0,00	0,00
112 01 03	26145	Extintor Pó Químico ABC 6kg	01	01/2014	0,00	0,00	0,00	0,00	0,00	0,00	25,00	0,00	0,00	0,00
112 01 03	26146	Extintor Pó Químico ABC 6kg	01	01/2014	0,00	0,00	0,00	0,00	0,00	0,00	25,00	0,00	0,00	0,00
112 01 03	26147	Extintor Pó Químico ABC 6kg	01	01/2014	0,00	0,00	0,00	0,00	0,00	0,00	25,00	0,00	0,00	0,00
112 01 03	26148	Extintor Pó Químico ABC 6kg	01	01/2014	0,00	0,00	0,00	0,00	0,00	0,00	25,00	0,00	0,00	0,00
112 01 03	26149	Extintor Pó Químico ABC 6kg	01	01/2014	0,00	0,00	0,00	0,00	0,00	0,00	25,00	0,00	0,00	0,00
112 01 03	26150	Extintor Pó Químico ABC 6kg	01	01/2014	0,00	0,00	0,00	0,00	0,00	0,00	25,00	0,00	0,00	0,00
112 01 03	26151	Extintor Pó Químico ABC 6kg	01	01/2014	0,00	0,00	0,00	0,00	0,00	0,00	25,00	0,00	0,00	0,00
112 01 03	26152	Extintor Pó Químico ABC 6kg	01	01/2014	0,00	0,00	0,00	0,00	0,00	0,00	25,00	0,00	0,00	0,00
112 01 03	26153	Extintor Pó Químico ABC 6kg	01	01/2014	0,00	0,00	0,00	0,00	0,00	0,00	25,00	0,00	0,00	0,00
112 01 03	26154	Extintor Pó Químico ABC 6kg	01	01/2014	0,00	0,00	0,00	0,00	0,00	0,00	25,00	0,00	0,00	0,00
112 01 03	26155	Extintor Pó Químico ABC 6kg	01	01/2014	0,00	0,00	0,00	0,00	0,00	0,00	25,00	0,00	0,00	0,00
112 01 03	26156	Extintor Pó Químico ABC 6kg	01	01/2014	0,00	0,00	0,00	0,00	0,00	0,00	25,00	0,00	0,00	0,00
112 01 03	26157	Extintor Pó Químico ABC 6kg	01	01/2014	0,00	0,00	0,00	0,00	0,00	0,00	25,00	0,00	0,00	0,00
112 01 03	26158	Extintor Pó Químico ABC 6kg	01	01/2014	0,00	0,00	0,00	0,00	0,00	0,00	25,00	0,00	0,00	0,00
112 01 03	26159	Extintor Pó Químico ABC 6kg	01	01/2014	0,00	0,00	0,00	0,00	0,00	0,00	25,00	0,00	0,00	0,00
112 01 03	26160	Extintor Pó Químico ABC 6kg	01	01/2014	0,00	0,00	0,00	0,00	0,00	0,00	25,00	0,00	0,00	0,00
112 01 03	26161	Extintor Pó Químico ABC 6kg	01	01/2014	0,00	0,00	0,00	0,00	0,00	0,00	25,00	0,00	0,00	0,00
112 01 03	26162	Extintor Pó Químico ABC 6kg	01	01/2014	0,00	0,00	0,00	0,00	0,00	0,00	25,00	0,00	0,00	0,00
112 01 03	26163	Extintor Pó Químico ABC 6kg	01	01/2014	0,00	0,00	0,00	0,00	0,00	0,00	25,00	0,00	0,00	0,00
112 01 03	26164	Extintor Pó Químico ABC 6kg	01	01/2014	0,00	0,00	0,00	0,00	0,00	0,00	25,00	0,00	0,00	0,00
112 01 03	26165	Extintor Pó Químico ABC 6kg	01	01/2014	0,00	0,00	0,00	0,00	0,00	0,00	25,00	0,00	0,00	0,00
112 01 03	26166	Extintor Pó Químico ABC 6kg	01	01/2014	0,00	0,00	0,00	0,00	0,00	0,00	25,00	0,00	0,00	0,00
112 01 03	26167	Extintor Pó Químico ABC 6kg	01	01/2014	0,00	0,00	0,00	0,00	0,00	0,00	25,00	0,00	0,00	0,00
112 01 03	26168	Extintor Pó Químico ABC 6kg	01	01/2014	0,00	0,00	0,00	0,00	0,00	0,00	25,00	0,00	0,00	0,00
112 01 03	26169	Extintor Pó Químico ABC 6kg	01	01/2014	0,00	0,00	0,00	0,00	0,00	0,00	25,00	0,00	0,00	0,00



Município de Ourém

## Ficha de amortizações por conta

Ano: 2017

Bem			Aquisição		Alterações patrimoniais		Valor bruto	Amortizações					Situação atual do bem	
GH	Nº Invent.	Descrição do bem	Tipo	Data	Valor aquisição /avaliação	Aumentos	Diminuições	Anos ant.	Extraord.	Exercício	Acum <ul style="list-style-type: none">ados</ul>	Valor patrim.liq.		
										Taxa			Valor	
Classificação patrimonial: 429														
112 01 03	26170	Extintor Pó Químico ABC 6kg	01	01/2014	0,00	0,00	0,00	0,00	0,00	0,00	25,00	0,00	0,00	
112 01 03	26171	Extintor Pó Químico ABC 6kg	01	01/2014	0,00	0,00	0,00	0,00	0,00	0,00	25,00	0,00	0,00	
112 01 03	26172	Extintor Pó Químico ABC 6kg	01	01/2014	0,00	0,00	0,00	0,00	0,00	0,00	25,00	0,00	0,00	
112 01 03	26173	Extintor Pó Químico ABC 6kg	01	01/2014	0,00	0,00	0,00	0,00	0,00	0,00	25,00	0,00	0,00	
112 01 03	26174	Extintor Pó Químico ABC 6kg	01	01/2014	0,00	0,00	0,00	0,00	0,00	0,00	25,00	0,00	0,00	
112 01 03	26175	Extintor Pó Químico ABC 6kg	01	01/2014	0,00	0,00	0,00	0,00	0,00	0,00	25,00	0,00	0,00	
112 01 03	26176	Extintor Pó Químico ABC 6kg	01	01/2014	0,00	0,00	0,00	0,00	0,00	0,00	25,00	0,00	0,00	
112 01 03	26177	Extintor Pó Químico ABC 6kg	01	01/2014	0,00	0,00	0,00	0,00	0,00	0,00	25,00	0,00	0,00	
112 01 03	26178	Extintor Pó Químico ABC	01	01/2014	0,00	0,00	0,00	0,00	0,00	0,00	25,00	0,00	0,00	
112 01 03	26179	Extintor Pó Químico ABC	01	01/2014	0,00	0,00	0,00	0,00	0,00	0,00	25,00	0,00	0,00	
112 01 03	26180	Extintor Pó Químico ABC	01	01/2014	0,00	0,00	0,00	0,00	0,00	0,00	25,00	0,00	0,00	
112 01 03	26181	Extintor Pó Químico ABC	01	01/2014	0,00	0,00	0,00	0,00	0,00	0,00	25,00	0,00	0,00	
112 01 03	26182	Extintor Pó Químico ABC	01	01/2014	0,00	0,00	0,00	0,00	0,00	0,00	25,00	0,00	0,00	
112 01 03	26183	Extintor Pó Químico ABC 6 Kg	23	01/2014	26,04	0,00	0,00	26,04	19,53	0,00	25,00	6,51	26,04	
112 01 03	26184	Extintor Pó Químico ABC 6 Kg	23	01/2014	26,04	0,00	0,00	26,04	19,53	0,00	25,00	6,51	26,04	
112 01 03	26185	Extintor Pó Químico ABC 6 Kg	23	01/2014	26,04	0,00	0,00	26,04	19,53	0,00	25,00	6,51	26,04	
112 01 03	26186	Extintor Pó Químico ABC 6 Kg	23	01/2014	26,04	0,00	0,00	26,04	19,53	0,00	25,00	6,51	26,04	
112 01 03	26187	Extintor Pó Químico ABC 6 Kg	23	01/2014	26,04	0,00	0,00	26,04	19,53	0,00	25,00	6,51	26,04	
112 01 03	26188	Extintor Pó Químico ABC 6 Kg	23	01/2014	26,04	0,00	0,00	26,04	19,53	0,00	25,00	6,51	26,04	
112 01 03	26189	Extintor Pó Químico ABC 6 Kg	23	01/2014	26,04	0,00	0,00	26,04	19,53	0,00	25,00	6,51	26,04	
112 01 03	26190	Extintor Pó Químico ABC 6 Kg	23	01/2014	26,04	0,00	0,00	26,04	19,53	0,00	25,00	6,51	26,04	
112 01 03	26191	Extintor Pó Químico ABC 6 Kg	23	01/2014	26,04	0,00	0,00	26,04	19,53	0,00	25,00	6,51	26,04	
112 01 03	26192	Extintor Pó Químico ABC 6 Kg	23	01/2014	26,04	0,00	0,00	26,04	19,53	0,00	25,00	6,51	26,04	
112 01 03	26193	Extintor Pó Químico ABC 6 Kg	23	01/2014	26,04	0,00	0,00	26,04	19,53	0,00	25,00	6,51	26,04	
112 01 03	26194	Extintor Pó Químico ABC 6 Kg	23	01/2014	26,04	0,00	0,00	26,04	19,53	0,00	25,00	6,51	26,04	
112 01 03	26195	Extintor Pó Químico ABC 6 Kg	23	01/2014	49,28	0,00	0,00	49,28	36,96	0,00	25,00	12,32	49,28	
112 01 03	26196	Extintor Pó Químico ABC 6 Kg	23	01/2014	49,28	0,00	0,00	49,28	36,96	0,00	25,00	12,32	49,28	
112 01 03	26197	Extintor Pó Químico ABC 6 Kg	23	01/2014	49,28	0,00	0,00	49,28	36,96	0,00	25,00	12,32	49,28	
112 01 03	26198	Extintor Pó Químico ABC 6 Kg	23	01/2014	49,28	0,00	0,00	49,28	36,96	0,00	25,00	12,32	49,28	





Município de Ourém

## Ficha de amortizações por conta

Ano: 2017

Bem			Aquisição		Alterações patrimoniais		Valor bruto	Amortizações					Situação atual do bem	
GH	Nº Invent.	Descrição do bem	Tipo	Data	Valor aquisição /avaliação	Aumentos	Diminuições	Anos ant.	Exercício		Acum ulados	Valor patrim.liq.		
									Extraord.	Taxa				
Classificação patrimonial: 429														
112 01 03	26199	Extintor CO2 2 Kg	23	01/2014	28,00	0,00	0,00	28,00	21,00	0,00	25,00	7,00	28,00	0,00
112 01 03	26200	Extintor CO2 2Kg	23	01/2014	28,00	0,00	0,00	28,00	21,00	0,00	25,00	7,00	28,00	0,00
112 01 03	26201	Extintor Pó Químico ABC 6 Kg	01	01/2014	49,28	0,00	0,00	49,28	36,96	0,00	25,00	12,32	49,28	0,00
112 01 03	26202	Extintor Pó Químico ABC 6 Kg	23	01/2014	49,28	0,00	0,00	49,28	36,96	0,00	25,00	12,32	49,28	0,00
112 01 03	26203	Extintor Pó Químico ABC 6 Kg	23	01/2014	23,25	0,00	0,00	23,25	17,43	0,00	25,00	5,81	23,24	0,01
112 01 03	26204	Extintor Pó Químico ABC 6 Kg	23	01/2014	23,25	0,00	0,00	23,25	17,43	0,00	25,00	5,81	23,24	0,01
112 01 03	26205	Extintor Pó Químico ABC 6 Kg	23	01/2014	23,25	0,00	0,00	23,25	17,43	0,00	25,00	5,81	23,24	0,01
112 01 03	26206	Extintor Pó Químico ABC 6 Kg	23	01/2014	23,25	0,00	0,00	23,25	17,43	0,00	25,00	5,81	23,24	0,01
112 01 03	26207	Extintor Pó Químico ABC 6 Kg	23	01/2014	23,25	0,00	0,00	23,25	17,43	0,00	25,00	5,81	23,24	0,01
112 01 03	26208	Extintor Pó Químico ABC 6 Kg	23	01/2014	23,25	0,00	0,00	23,25	17,43	0,00	25,00	5,81	23,24	0,01
112 01 03	26209	Extintor Pó Químico ABC 6 Kg	23	01/2014	23,25	0,00	0,00	23,25	17,43	0,00	25,00	5,81	23,24	0,01
112 01 03	26210	Extintor Pó Químico ABC 6 Kg	23	01/2014	23,25	0,00	0,00	23,25	17,43	0,00	25,00	5,81	23,24	0,01
112 01 03	26211	Extintor Pó Químico ABC 6 Kg	23	01/2014	23,25	0,00	0,00	23,25	17,43	0,00	25,00	5,81	23,24	0,01
112 01 03	26212	Extintor Pó Químico ABC 6 Kg	23	01/2014	23,25	0,00	0,00	23,25	17,43	0,00	25,00	5,81	23,24	0,01
112 01 03	26213	Extintor Pó Químico ABC 6 Kg	23	01/2014	23,25	0,00	0,00	23,25	17,43	0,00	25,00	5,81	23,24	0,01
112 01 03	26214	Extintor Pó Químico ABC 6 Kg	23	01/2014	23,25	0,00	0,00	23,25	17,43	0,00	25,00	5,81	23,24	0,01
112 01 03	26215	Extintor Pó Químico ABC 6 Kg	23	01/2014	23,25	0,00	0,00	23,25	17,43	0,00	25,00	5,81	23,24	0,01
112 01 03	26216	Extintor Pó Químico ABC 6 Kg	23	01/2014	23,25	0,00	0,00	23,25	17,43	0,00	25,00	5,81	23,24	0,01
112 01 03	26217	Extintor Pó Químico ABC 6 Kg	23	01/2014	23,25	0,00	0,00	23,25	17,43	0,00	25,00	5,81	23,24	0,01
112 01 03	26218	Extintor Pó Químico ABC 6 Kg	23	01/2014	23,25	0,00	0,00	23,25	17,43	0,00	25,00	5,81	23,24	0,01
112 01 03	26219	Extintor Pó Químico ABC 6 Kg	23	01/2014	23,25	0,00	0,00	23,25	17,43	0,00	25,00	5,81	23,24	0,01
112 01 03	26220	Extintor Pó Químico ABC 6 Kg	23	01/2014	23,25	0,00	0,00	23,25	17,43	0,00	25,00	5,81	23,24	0,01
112 01 03	26221	Extintor Pó Químico ABC 6 Kg	23	01/2014	23,25	0,00	0,00	23,25	17,43	0,00	25,00	5,81	23,24	0,01
112 01 03	26222	Extintor Pó Químico ABC 6 Kg	23	01/2014	23,25	0,00	0,00	23,25	17,43	0,00	25,00	5,81	23,24	0,01
112 01 03	26224	Extintor Pó Químico ABC 6Kg	01	01/2014	0,00	0,00	0,00	0,00	0,00	0,00	25,00	0,00	0,00	0,00
112 01 03	26225	Extintor Pó Químico ABC 6 Kg	01	01/2014	0,00	0,00	0,00	0,00	0,00	0,00	25,00	0,00	0,00	0,00
112 01 03	26226	Extintor Pó Químico 6 Kg	01	01/2014	0,00	0,00	0,00	0,00	0,00	0,00	25,00	0,00	0,00	0,00
112 01 03	26227	Extintor Pó Químico ABC 6 Kg	01	01/2014	0,00	0,00	0,00	0,00	0,00	0,00	25,00	0,00	0,00	0,00
112 01 03	26228	Extintor Pó Químico ABC 6 Kg	01	01/2014	0,00	0,00	0,00	0,00	0,00	0,00	25,00	0,00	0,00	0,00



Município de Ourém

## Ficha de amortizações por conta

Ano: 2017

Bem			Aquisição		Alterações patrimoniais		Valor bruto	Amortizações					Situação atual do bem	
GH	Nº Invent.	Descrição do bem	Tipo	Data	Valor aquisição /avaliação	Aumentos	Diminuições	Anos ant.	Exercício		Acum ulados	Valor patrim.liq.		
									Extraord.	Taxa Valor				
Classificação patrimonial: 429														
112 01 03	26229	Extintor Pó Químico ABC 6 Kg	01	01/2014	0,00	0,00	0,00	0,00	0,00	0,00	25,00	0,00	0,00	0,00
112 01 03	26230	Extintor Pó Químico ABC 6 Kg	01	01/2014	0,00	0,00	0,00	0,00	0,00	0,00	25,00	0,00	0,00	0,00
112 01 03	26231	Extintor Pó Químico ABC 6 Kg	01	01/2014	0,00	0,00	0,00	0,00	0,00	0,00	25,00	0,00	0,00	0,00
112 01 03	26232	Extintor Pó Químico ABC 6 Kg	01	01/2014	0,00	0,00	0,00	0,00	0,00	0,00	25,00	0,00	0,00	0,00
112 01 03	26233	Extintor Pó Químico ABC 6 Kg	01	01/2014	0,00	0,00	0,00	0,00	0,00	0,00	25,00	0,00	0,00	0,00
112 01 03	26234	Extintor Pó Químico ABC 6 Kg	01	01/2014	0,00	0,00	0,00	0,00	0,00	0,00	25,00	0,00	0,00	0,00
112 01 03	26235	Extintor Pó Químico ABC 6 Kg	01	01/2014	0,00	0,00	0,00	0,00	0,00	0,00	25,00	0,00	0,00	0,00
112 01 03	26236	Extintor Pó Químico ABC 6 Kg	01	01/2014	0,00	0,00	0,00	0,00	0,00	0,00	25,00	0,00	0,00	0,00
112 01 03	26237	Extintor Pó Químico ABC 6 Kg	01	01/2014	0,00	0,00	0,00	0,00	0,00	0,00	25,00	0,00	0,00	0,00
112 01 03	26238	Extintor Pó Químico ABC 6 Kg	01	01/2014	0,00	0,00	0,00	0,00	0,00	0,00	25,00	0,00	0,00	0,00
112 01 03	26239	Extintor Pó Químico ABC 6 Kg	01	01/2014	0,00	0,00	0,00	0,00	0,00	0,00	25,00	0,00	0,00	0,00
112 01 03	26240	Extintor Pó Químico ABC 6 Kg	01	01/2014	0,00	0,00	0,00	0,00	0,00	0,00	25,00	0,00	0,00	0,00
112 01 03	26241	Extintor Pó Químico ABC 6 Kg	01	01/2014	0,00	0,00	0,00	0,00	0,00	0,00	25,00	0,00	0,00	0,00
112 01 03	26242	Extintor Pó Químico ABC 6 Kg	01	01/2014	0,00	0,00	0,00	0,00	0,00	0,00	25,00	0,00	0,00	0,00
112 01 03	26243	Extintor Pó Químico ABC 4 Kg	01	01/2014	0,00	0,00	0,00	0,00	0,00	0,00	25,00	0,00	0,00	0,00
112 01 03	26244	Extintor Pó Químico ABC 6 Kg	01	01/2014	0,00	0,00	0,00	0,00	0,00	0,00	25,00	0,00	0,00	0,00
112 01 03	26245	Extintor Pó Químico ABC 6 Kg	01	01/2014	0,00	0,00	0,00	0,00	0,00	0,00	25,00	0,00	0,00	0,00
112 01 03	26246	Extintor Pó Químico ABC 2 Kg	01	01/2014	0,00	0,00	0,00	0,00	0,00	0,00	25,00	0,00	0,00	0,00
112 01 03	26247	Extintor Pó Químico ABC 2 Kg	01	01/2014	0,00	0,00	0,00	0,00	0,00	0,00	25,00	0,00	0,00	0,00
112 01 03	26248	Extintor Pó Químico ABC 6 Kg	01	01/2014	0,00	0,00	0,00	0,00	0,00	0,00	25,00	0,00	0,00	0,00
112 01 03	26249	Extintor Pó Químico ABC 6Kg	01	01/2014	0,00	0,00	0,00	0,00	0,00	0,00	25,00	0,00	0,00	0,00
112 01 03	26250	Extintor Pó Químico ABC 6 Kg	01	01/2014	0,00	0,00	0,00	0,00	0,00	0,00	25,00	0,00	0,00	0,00
112 01 03	26251	Extintor Pó Químico ABC 6 Kg	01	01/2014	0,00	0,00	0,00	0,00	0,00	0,00	25,00	0,00	0,00	0,00
112 01 03	26252	Extintor Pó Químico ABC 6Kg	01	01/2014	0,00	0,00	0,00	0,00	0,00	0,00	25,00	0,00	0,00	0,00
112 01 03	26253	Extintor Pó Químico ABC 6Kg	01	01/2014	0,00	0,00	0,00	0,00	0,00	0,00	25,00	0,00	0,00	0,00
112 01 03	26254	Extintor Pó Químico ABC 6Kg	01	01/2014	0,00	0,00	0,00	0,00	0,00	0,00	25,00	0,00	0,00	0,00
112 01 03	26255	Extintor Pó Químico ABC 6Kg	01	01/2014	0,00	0,00	0,00	0,00	0,00	0,00	25,00	0,00	0,00	0,00
112 01 03	26256	Extintor Pó Químico ABC 6Kg	01	01/2014	0,00	0,00	0,00	0,00	0,00	0,00	25,00	0,00	0,00	0,00
112 01 03	26257	Extintor Pó Químico ABC 6Kg	01	01/2014	0,00	0,00	0,00	0,00	0,00	0,00	25,00	0,00	0,00	0,00



Município de Ourém

## Ficha de amortizações por conta

Ano: 2017

Bem			Aquisição		Alterações patrimoniais		Valor bruto	Amortizações					Situação atual do bem	
GH	Nº Invent.	Descrição do bem	Tipo	Data	Valor aquisição /avaliação	Aumentos	Diminuições	Anos ant.	Exercício		Acum ulados	Valor patrim.liq.		
									Extraord.	Taxa Valor				
Classificação patrimonial: 429														
112 01 03	26258	Extintor Pó Químico ABC 6Kg	01	01/2014	0,00	0,00	0,00	0,00	0,00	0,00	25,00	0,00	0,00	0,00
112 01 03	26259	Extintor Pó Químico ABC 6Kg	01	01/2014	0,00	0,00	0,00	0,00	0,00	0,00	25,00	0,00	0,00	0,00
112 01 03	26260	Extintor Pó Químico ABC 6Kg	01	01/2014	0,00	0,00	0,00	0,00	0,00	0,00	25,00	0,00	0,00	0,00
112 01 03	26261	Extintor Pó Químico ABC 6kg	01	01/2014	0,00	0,00	0,00	0,00	0,00	0,00	25,00	0,00	0,00	0,00
112 01 03	26262	Extintor Pó Químico ABC 6kg	01	01/2014	0,00	0,00	0,00	0,00	0,00	0,00	25,00	0,00	0,00	0,00
112 01 03	26263	Extintor Pó Químico ABC 6 Kg	01	01/2014	0,00	0,00	0,00	0,00	0,00	0,00	25,00	0,00	0,00	0,00
112 01 03	26264	Extintor Pó Químico ABC 6 Kg	01	01/2014	0,00	0,00	0,00	0,00	0,00	0,00	25,00	0,00	0,00	0,00
112 01 03	26265	Extintor Pó Químico ABC 6 Kg	01	01/2014	0,00	0,00	0,00	0,00	0,00	0,00	25,00	0,00	0,00	0,00
112 01 03	26266	Extintor Pó Químico ABC 6Kg	01	01/2014	0,00	0,00	0,00	0,00	0,00	0,00	25,00	0,00	0,00	0,00
112 01 03	26267	Extintor Pó Químico ABC 6Kg	01	01/2014	0,00	0,00	0,00	0,00	0,00	0,00	25,00	0,00	0,00	0,00
112 01 03	26268	Extintor CO2 2 Kg	01	01/2014	0,00	0,00	0,00	0,00	0,00	0,00	25,00	0,00	0,00	0,00
112 01 03	26269	Extintor Pó Químico ABC 6 Kg	01	01/2014	0,00	0,00	0,00	0,00	0,00	0,00	25,00	0,00	0,00	0,00
112 01 03	26270	Extintor CO2 2 Kg	01	01/2014	0,00	0,00	0,00	0,00	0,00	0,00	25,00	0,00	0,00	0,00
112 01 03	26271	Extintor Pó Químico ABC 6 Kg	01	01/2014	0,00	0,00	0,00	0,00	0,00	0,00	25,00	0,00	0,00	0,00
112 01 03	26272	Extintor Pó Químico ABC 6 Kg	01	01/2014	0,00	0,00	0,00	0,00	0,00	0,00	25,00	0,00	0,00	0,00
112 01 03	26273	Extintor Pó Químico ABC 6 Kg	01	01/2014	0,00	0,00	0,00	0,00	0,00	0,00	25,00	0,00	0,00	0,00
112 01 03	26274	Extintor Pó Químico ABC 6 Kg	01	01/2014	0,00	0,00	0,00	0,00	0,00	0,00	25,00	0,00	0,00	0,00
112 01 03	26275	Extintor Pó Químico ABC 6 Kg	01	01/2014	0,00	0,00	0,00	0,00	0,00	0,00	25,00	0,00	0,00	0,00
112 01 03	26276	Extintor Pó Químico ABC 6 Kg	01	01/2014	0,00	0,00	0,00	0,00	0,00	0,00	25,00	0,00	0,00	0,00
112 01 03	26277	Extintor Pó Químico ABC 6 Kg	01	01/2014	0,00	0,00	0,00	0,00	0,00	0,00	25,00	0,00	0,00	0,00
112 01 03	26278	Extintor Pó Químico ABC 6 Kg	01	01/2014	0,00	0,00	0,00	0,00	0,00	0,00	25,00	0,00	0,00	0,00
112 01 03	26279	Extintor Pó Químico ABC 6 Kg	01	01/2014	0,00	0,00	0,00	0,00	0,00	0,00	25,00	0,00	0,00	0,00
112 01 03	26280	Extintor Pó Químico ABC 6 Kg	01	01/2014	0,00	0,00	0,00	0,00	0,00	0,00	25,00	0,00	0,00	0,00
112 01 03	26281	Extintor Pó Químico ABC 6 Kg	01	01/2014	0,00	0,00	0,00	0,00	0,00	0,00	25,00	0,00	0,00	0,00
112 01 03	26282	Extintor / Aditivo 6 litros	01	01/2014	0,00	0,00	0,00	0,00	0,00	0,00	25,00	0,00	0,00	0,00
112 01 03	26283	Extintor / Aditivo 6 litros	01	01/2014	0,00	0,00	0,00	0,00	0,00	0,00	25,00	0,00	0,00	0,00
112 01 03	26284	Extintor / Aditivo 6 litros	01	01/2014	0,00	0,00	0,00	0,00	0,00	0,00	25,00	0,00	0,00	0,00
112 01 03	26285	Extintor / Aditivo 6 litros	01	01/2014	0,00	0,00	0,00	0,00	0,00	0,00	25,00	0,00	0,00	0,00
112 01 03	26286	Extintor / Aditivo 6 litros	01	01/2014	0,00	0,00	0,00	0,00	0,00	0,00	25,00	0,00	0,00	0,00



Município de Ourém

## Ficha de amortizações por conta

Ano: 2017

Bem			Aquisição		Alterações patrimoniais		Valor bruto	Amortizações					Situação atual do bem	
GH	Nº Invent.	Descrição do bem	Tipo	Data	Valor aquisição /avaliação	Aumentos	Diminuições	Anos ant.	Exercício		Acum ulados	Valor patrim.liq.		
									Extraord.	Taxa Valor				
Classificação patrimonial: 429														
112 01 03	26287	Extintor / Aditivo 6 litros	01	01/2014	0,00	0,00	0,00	0,00	0,00	0,00	25,00	0,00	0,00	
112 01 03	26288	Extintor / Aditivo 6 litros	01	01/2014	0,00	0,00	0,00	0,00	0,00	0,00	25,00	0,00	0,00	
112 01 03	26289	Extintor Pó Químico ABC 6 Kg	01	01/2014	0,00	0,00	0,00	0,00	0,00	0,00	25,00	0,00	0,00	
112 01 03	26290	Extintor CO2 2Kg	01	01/2014	0,00	0,00	0,00	0,00	0,00	0,00	25,00	0,00	0,00	
112 01 03	26291	Extintor CO2 2Kg	01	01/2014	0,00	0,00	0,00	0,00	0,00	0,00	25,00	0,00	0,00	
112 01 03	26292	Extintor CO2 2Kg	01	01/2014	0,00	0,00	0,00	0,00	0,00	0,00	25,00	0,00	0,00	
112 01 03	26293	Extintor CO2 2Kg	01	01/2014	0,00	0,00	0,00	0,00	0,00	0,00	25,00	0,00	0,00	
112 01 03	26294	Extintor Pó Químico ABC 6Kg	01	01/2014	0,00	0,00	0,00	0,00	0,00	0,00	25,00	0,00	0,00	
112 01 03	26295	Extintor Pó Químico ABC 6Kg	01	01/2014	0,00	0,00	0,00	0,00	0,00	0,00	25,00	0,00	0,00	
112 01 03	26296	Extintor CO2 4Kg	01	01/2014	0,00	0,00	0,00	0,00	0,00	0,00	25,00	0,00	0,00	
112 01 03	26297	Extintor Pó Químico ABC 6 Kg	01	01/2014	0,00	0,00	0,00	0,00	0,00	0,00	25,00	0,00	0,00	
112 01 03	26298	Extintor Pó Químico ABC 6 Kg	01	01/2014	0,00	0,00	0,00	0,00	0,00	0,00	25,00	0,00	0,00	
112 01 03	26299	Extintor água / aditivo 6 litros	01	01/2014	0,00	0,00	0,00	0,00	0,00	0,00	25,00	0,00	0,00	
112 01 03	26300	Extintor Pó Químico ABC 6 Kg	01	01/2014	0,00	0,00	0,00	0,00	0,00	0,00	25,00	0,00	0,00	
112 01 03	26301	Extintor CO2 2 Kg	01	01/2014	0,00	0,00	0,00	0,00	0,00	0,00	25,00	0,00	0,00	
112 01 03	26302	Extintor Pó Químico ABC 6 Kg	01	01/2014	0,00	0,00	0,00	0,00	0,00	0,00	25,00	0,00	0,00	
112 01 03	26303	Extintor Pó Químico ABC 6 Kg	01	01/2014	0,00	0,00	0,00	0,00	0,00	0,00	25,00	0,00	0,00	
112 01 03	26304	Extintor Pó Químico ABC 6 Kg	01	01/2014	0,00	0,00	0,00	0,00	0,00	0,00	25,00	0,00	0,00	
112 01 03	26305	Extintor CO2 2Kg	01	01/2014	0,00	0,00	0,00	0,00	0,00	0,00	25,00	0,00	0,00	
112 01 03	26306	Extintor água / aditivo 6 litros	01	01/2014	0,00	0,00	0,00	0,00	0,00	0,00	25,00	0,00	0,00	
112 01 03	26307	Extintor água / aditivo 6 litros	01	01/2014	0,00	0,00	0,00	0,00	0,00	0,00	25,00	0,00	0,00	
112 01 03	26308	Extintor água / aditivo 6 litros	01	01/2014	0,00	0,00	0,00	0,00	0,00	0,00	25,00	0,00	0,00	
112 01 03	26309	Extintor água / aditivo 6 litros	01	01/2014	0,00	0,00	0,00	0,00	0,00	0,00	25,00	0,00	0,00	
112 01 03	26310	Extintor CO2 2Kg	01	01/2014	0,00	0,00	0,00	0,00	0,00	0,00	25,00	0,00	0,00	
112 01 03	26311	Extintor Pó Químico 6 kg	01	01/2014	0,00	0,00	0,00	0,00	0,00	0,00	25,00	0,00	0,00	
112 01 03	26312	Extintor Pó Químico ABC 6Kg	01	01/2014	0,00	0,00	0,00	0,00	0,00	0,00	25,00	0,00	0,00	
112 01 03	26313	Extintor Pó Químico ABC 6Kg	01	01/2014	0,00	0,00	0,00	0,00	0,00	0,00	25,00	0,00	0,00	
112 01 03	26314	Extintor Pó Químico ABC 6Kg	01	01/2014	0,00	0,00	0,00	0,00	0,00	0,00	25,00	0,00	0,00	
112 01 03	26315	Extintor Pó Químico ABC 6Kg	01	01/2014	0,00	0,00	0,00	0,00	0,00	0,00	25,00	0,00	0,00	



Município de Ourém

## Ficha de amortizações por conta

Ano: 2017

Bem			Aquisição		Alterações patrimoniais		Valor bruto	Amortizações					Situação atual do bem	
GH	Nº Invent.	Descrição do bem	Tipo	Data	Valor aquisição /avaliação	Aumentos	Diminuições	Anos ant.	Extraord.	Exercício	Valor	Acum <ul style="list-style-type: none"><li>ulados</li></ul>	Valor patrim.liq.	
										Taxa				
Classificação patrimonial: 429														
112 01 03	26316	Extintor Pó Químico ABC 6Kg	01	01/2014	0,00	0,00	0,00	0,00	0,00	0,00	25,00	0,00	0,00	
112 01 03	26317	Extintor Pó Químico ABC 6Kg	01	01/2014	0,00	0,00	0,00	0,00	0,00	0,00	25,00	0,00	0,00	
112 01 03	26318	Extintor Pó Químico ABC 6Kg	01	01/2014	0,00	0,00	0,00	0,00	0,00	0,00	25,00	0,00	0,00	
112 01 03	26319	Extintor Pó Químico ABC 6Kg	01	01/2014	0,00	0,00	0,00	0,00	0,00	0,00	25,00	0,00	0,00	
112 01 03	26320	Extintor Pó Químico ABC 6Kg	01	01/2014	0,00	0,00	0,00	0,00	0,00	0,00	25,00	0,00	0,00	
112 01 03	26321	Extintor Pó Químico ABC 6Kg	01	01/2014	0,00	0,00	0,00	0,00	0,00	0,00	25,00	0,00	0,00	
112 01 03	26322	Extintor Pó Químico ABC 6Kg	01	01/2014	0,00	0,00	0,00	0,00	0,00	0,00	25,00	0,00	0,00	
112 01 03	26323	Extintor Pó Químico ABC 6Kg	01	01/2014	0,00	0,00	0,00	0,00	0,00	0,00	25,00	0,00	0,00	
112 01 03	26324	Extintor Pó Químico ABC 6Kg	01	01/2014	0,00	0,00	0,00	0,00	0,00	0,00	25,00	0,00	0,00	
112 01 03	26325	Extintor Pó Químico ABC 6Kg	01	01/2014	0,00	0,00	0,00	0,00	0,00	0,00	25,00	0,00	0,00	
112 01 03	26326	Extintor Pó Químico ABC 6Kg	01	01/2014	0,00	0,00	0,00	0,00	0,00	0,00	25,00	0,00	0,00	
112 01 03	26327	Extintor Pó Químico ABC 6Kg	01	01/2014	0,00	0,00	0,00	0,00	0,00	0,00	25,00	0,00	0,00	
112 01 03	26328	Extintor Pó Químico ABC 6Kg	01	01/2014	0,00	0,00	0,00	0,00	0,00	0,00	25,00	0,00	0,00	
112 01 03	26329	Extintor Pó Químico ABC 6Kg	01	01/2014	0,00	0,00	0,00	0,00	0,00	0,00	25,00	0,00	0,00	
112 01 03	26330	Extintor Pó Químico ABC 6Kg	01	01/2014	0,00	0,00	0,00	0,00	0,00	0,00	25,00	0,00	0,00	
112 01 03	26331	Extintor Pó Químico ABC 6Kg	01	01/2014	0,00	0,00	0,00	0,00	0,00	0,00	25,00	0,00	0,00	
112 01 03	26332	Extintor Pó Químico ABC 6Kg	01	01/2014	0,00	0,00	0,00	0,00	0,00	0,00	25,00	0,00	0,00	
112 01 03	26333	Extintor Pó Químico ABC 6Kg	01	01/2014	0,00	0,00	0,00	0,00	0,00	0,00	25,00	0,00	0,00	
112 01 03	26334	Extintor Pó Químico ABC 6Kg	01	01/2014	0,00	0,00	0,00	0,00	0,00	0,00	25,00	0,00	0,00	
112 01 03	26335	Extintor Pó Químico ABC 6Kg	01	01/2014	0,00	0,00	0,00	0,00	0,00	0,00	25,00	0,00	0,00	
112 01 03	26336	Extintor Pó Químico ABC 6Kg	01	01/2014	0,00	0,00	0,00	0,00	0,00	0,00	25,00	0,00	0,00	
112 01 03	26337	Extintor Pó Químico ABC 6Kg	01	01/2014	0,00	0,00	0,00	0,00	0,00	0,00	25,00	0,00	0,00	
112 01 03	26338	Extintor Pó Químico ABC 6Kg	01	01/2014	0,00	0,00	0,00	0,00	0,00	0,00	25,00	0,00	0,00	
112 01 03	26339	Extintor Pó Químico ABC 6Kg	01	01/2014	0,00	0,00	0,00	0,00	0,00	0,00	25,00	0,00	0,00	
112 01 03	26340	Extintor Pó Químico ABC 6Kg	01	01/2014	0,00	0,00	0,00	0,00	0,00	0,00	25,00	0,00	0,00	
112 01 03	26341	Extintor Pó Químico ABC 6Kg	01	01/2014	0,00	0,00	0,00	0,00	0,00	0,00	25,00	0,00	0,00	
112 01 03	26342	Extintor Pó Químico ABC 6Kg	01	01/2014	0,00	0,00	0,00	0,00	0,00	0,00	25,00	0,00	0,00	
112 01 03	26343	Extintor Pó Químico ABC 6Kg	01	01/2014	0,00	0,00	0,00	0,00	0,00	0,00	25,00	0,00	0,00	
112 01 03	26344	Extintor Pó Químico ABC 6Kg	01	01/2014	0,00	0,00	0,00	0,00	0,00	0,00	25,00	0,00	0,00	



Município de Ourém

## Ficha de amortizações por conta

Ano: 2017

Bem			Aquisição		Alterações patrimoniais		Valor bruto	Amortizações					Situação atual do bem	
GH	Nº Invent.	Descrição do bem	Tipo	Data	Valor aquisição /avaliação	Aumentos	Diminuições	Anos ant.	Extraord.	Exercício	Acum <ul style="list-style-type: none">ados</ul>	Valor patrim.liq.		
										Taxa			Valor	
Classificação patrimonial: 429														
112 01 03	26345	Extintor Pó Químico ABC 6Kg	01	01/2014	0,00	0,00	0,00	0,00	0,00	0,00	25,00	0,00	0,00	
112 01 03	26346	Extintor Pó Químico ABC 6Kg	01	01/2014	0,00	0,00	0,00	0,00	0,00	0,00	25,00	0,00	0,00	
112 01 03	26347	Extintor Pó Químico ABC 6Kg	01	01/2014	0,00	0,00	0,00	0,00	0,00	0,00	25,00	0,00	0,00	
112 01 03	26348	Extintor Pó Químico ABC 6Kg	01	01/2014	0,00	0,00	0,00	0,00	0,00	0,00	25,00	0,00	0,00	
112 01 03	26349	Extintor Pó Químico ABC 6Kg	01	01/2014	0,00	0,00	0,00	0,00	0,00	0,00	25,00	0,00	0,00	
112 01 03	26350	Extintor Pó Químico ABC 6Kg	01	01/2014	0,00	0,00	0,00	0,00	0,00	0,00	25,00	0,00	0,00	
112 01 03	26351	Extintor Pó Químico ABC 6Kg	01	01/2014	0,00	0,00	0,00	0,00	0,00	0,00	25,00	0,00	0,00	
112 01 03	26352	Extintor CO2 5Kg	01	01/2014	0,00	0,00	0,00	0,00	0,00	0,00	25,00	0,00	0,00	
112 01 03	26353	Extintor Pó Químico ABC 6Kg	01	01/2014	0,00	0,00	0,00	0,00	0,00	0,00	25,00	0,00	0,00	
112 01 03	26354	Extintor Pó Químico ABC 6Kg	01	01/2014	0,00	0,00	0,00	0,00	0,00	0,00	25,00	0,00	0,00	
112 01 03	26355	Extintor CO 2Kg	01	01/2014	0,00	0,00	0,00	0,00	0,00	0,00	25,00	0,00	0,00	
112 01 03	26356	Extintor CO2 5Kg	01	01/2014	0,00	0,00	0,00	0,00	0,00	0,00	25,00	0,00	0,00	
112 01 03	26357	Extintor CO2 5Kg	01	01/2014	0,00	0,00	0,00	0,00	0,00	0,00	25,00	0,00	0,00	
112 01 03	26358	Extintor CO2 5Kg	01	01/2014	0,00	0,00	0,00	0,00	0,00	0,00	25,00	0,00	0,00	
112 01 03	26359	Extintor CO2 5Kg	01	01/2014	0,00	0,00	0,00	0,00	0,00	0,00	25,00	0,00	0,00	
112 01 03	26360	Extintor Pó Químico ABC 6 kg	01	01/2014	0,00	0,00	0,00	0,00	0,00	0,00	25,00	0,00	0,00	
112 01 03	26362	Extintor Pó Químico ABC 6 Kg	01	01/2014	0,00	0,00	0,00	0,00	0,00	0,00	25,00	0,00	0,00	
112 01 03	26363	Extintor Pó Químico ABC 6 Kg	01	01/2014	0,00	0,00	0,00	0,00	0,00	0,00	25,00	0,00	0,00	
112 01 03	26364	Extintor CO2 2Kg	01	01/2014	0,00	0,00	0,00	0,00	0,00	0,00	25,00	0,00	0,00	
112 01 03	26365	Extintor Pó Químico ABC 6Kg	01	01/2014	0,00	0,00	0,00	0,00	0,00	0,00	25,00	0,00	0,00	
112 01 03	26366	Extintor Pó Químico 6Kg	01	01/2014	0,00	0,00	0,00	0,00	0,00	0,00	25,00	0,00	0,00	
112 01 03	26367	Extintor Pó Químico ABC 6Kg	01	01/2014	0,00	0,00	0,00	0,00	0,00	0,00	25,00	0,00	0,00	
112 01 03	26368	Extintor Pó Químico ABC 6Kg	01	01/2014	0,00	0,00	0,00	0,00	0,00	0,00	25,00	0,00	0,00	
112 01 03	26369	Extintor Pó Químico ABC 6Kg	01	01/2014	0,00	0,00	0,00	0,00	0,00	0,00	25,00	0,00	0,00	
112 01 03	26370	Extintor Pó Químico ABC 6Kg	01	01/2014	0,00	0,00	0,00	0,00	0,00	0,00	25,00	0,00	0,00	
112 01 03	26371	Extintor Pó Químico ABC 6Kg	01	01/2014	0,00	0,00	0,00	0,00	0,00	0,00	25,00	0,00	0,00	
112 01 03	26372	Extintor Pó Químico ABC 6Kg	01	01/2014	0,00	0,00	0,00	0,00	0,00	0,00	25,00	0,00	0,00	
112 01 03	26373	Extintor Pó Químico ABC 6Kg	01	01/2014	0,00	0,00	0,00	0,00	0,00	0,00	25,00	0,00	0,00	
112 01 03	26374	Extintor Pó Químico ABC 6Kg	01	01/2014	0,00	0,00	0,00	0,00	0,00	0,00	25,00	0,00	0,00	



Município de Ourém

## Ficha de amortizações por conta

Ano: 2017

Bem			Aquisição		Alterações patrimoniais		Valor bruto	Amortizações					Situação atual do bem	
GH	Nº Invent.	Descrição do bem	Tipo	Data	Valor aquisição /avaliação	Aumentos	Diminuições	Anos ant.	Exercício		Acum ulados	Valor patrim.liq.		
									Extraord.	Taxa				
Classificação patrimonial: 429														
112 01 03	26375	Extintor Pó Químico ABC 6Kg	01	01/2014	0,00	0,00	0,00	0,00	0,00	0,00	25,00	0,00	0,00	0,00
112 01 03	26376	Extintor Pó Químico ABC 6Kg	01	01/2014	0,00	0,00	0,00	0,00	0,00	0,00	25,00	0,00	0,00	0,00
112 01 03	26377	Extintor Pó Químico ABC 6Kg	01	01/2014	0,00	0,00	0,00	0,00	0,00	0,00	25,00	0,00	0,00	0,00
112 01 03	26378	Extintor Pó Químico ABC 6Kg	01	01/2014	0,00	0,00	0,00	0,00	0,00	0,00	25,00	0,00	0,00	0,00
112 01 03	26379	Extintor Pó Químico ABC 6Kg	01	01/2014	0,00	0,00	0,00	0,00	0,00	0,00	25,00	0,00	0,00	0,00
112 01 03	26380	Extintor Pó Químico ABC 6Kg	01	01/2014	0,00	0,00	0,00	0,00	0,00	0,00	25,00	0,00	0,00	0,00
112 01 03	26381	Extintor Pó Químico ABC 6Kg	01	01/2014	0,00	0,00	0,00	0,00	0,00	0,00	25,00	0,00	0,00	0,00
112 01 03	26382	Extintor Pó Químico ABC 6Kg	01	01/2014	0,00	0,00	0,00	0,00	0,00	0,00	25,00	0,00	0,00	0,00
112 01 03	26383	Extintor Pó Químico ABC 6Kg	01	01/2014	0,00	0,00	0,00	0,00	0,00	0,00	25,00	0,00	0,00	0,00
112 01 03	26384	Extintor Pó Químico ABC 6Kg	01	01/2014	0,00	0,00	0,00	0,00	0,00	0,00	25,00	0,00	0,00	0,00
112 01 03	26385	Extintor Pó Químico ABC 6Kg	01	01/2014	0,00	0,00	0,00	0,00	0,00	0,00	25,00	0,00	0,00	0,00
112 01 03	26386	Extintor Pó Químico ABC 6Kg	01	01/2014	0,00	0,00	0,00	0,00	0,00	0,00	25,00	0,00	0,00	0,00
112 01 03	26387	Extintor água / aditivo 6 litros	01	01/2014	0,00	0,00	0,00	0,00	0,00	0,00	25,00	0,00	0,00	0,00
112 01 03	26388	Extintor Pó Químico ABC 6Kg	01	01/2014	0,00	0,00	0,00	0,00	0,00	0,00	25,00	0,00	0,00	0,00
112 01 03	26389	Extintor Pó Químico ABC 6 Kg	01	01/2014	0,00	0,00	0,00	0,00	0,00	0,00	25,00	0,00	0,00	0,00
112 01 03	26390	Extintor Pó Químico ABC 6 Kg	01	01/2014	0,00	0,00	0,00	0,00	0,00	0,00	25,00	0,00	0,00	0,00
112 01 03	26391	Extintor Pó Químico ABC 6 Kg	01	01/2014	0,00	0,00	0,00	0,00	0,00	0,00	25,00	0,00	0,00	0,00
112 01 03	26392	Extintor Pó Químico ABC 6 Kg	01	01/2014	0,00	0,00	0,00	0,00	0,00	0,00	25,00	0,00	0,00	0,00
112 01 03	26393	Extintor Pó Químico ABC 6 Kg	01	01/2014	0,00	0,00	0,00	0,00	0,00	0,00	25,00	0,00	0,00	0,00
112 01 03	26394	Extintor Pó Químico ABC 6 Kg	01	01/2014	0,00	0,00	0,00	0,00	0,00	0,00	25,00	0,00	0,00	0,00
112 01 03	26395	Extintor Pó Químico ABC 6 Kg	01	01/2014	0,00	0,00	0,00	0,00	0,00	0,00	25,00	0,00	0,00	0,00
112 01 03	26396	Extintor Pó Químico ABC 6 Kg	01	01/2014	0,00	0,00	0,00	0,00	0,00	0,00	25,00	0,00	0,00	0,00
112 01 03	26397	Extintor Pó Químico ABC 6 Kg	01	01/2014	0,00	0,00	0,00	0,00	0,00	0,00	25,00	0,00	0,00	0,00
112 01 03	26398	Extintor Pó Químico ABC 6 Kg	01	01/2014	0,00	0,00	0,00	0,00	0,00	0,00	25,00	0,00	0,00	0,00
106 03 99	26412	Câmara vigilância Dome Megapixel SF2010H-I	01	02/2014	613,48	0,00	0,00	613,48	248,20	0,00	14,28	87,60	335,80	277,68
106 03 99	26413	Câmara vigilância Dome Megapixel SF2010H-I	01	02/2014	613,48	0,00	0,00	613,48	248,20	0,00	14,28	87,60	335,80	277,68
106 03 99	26414	Câmara vigilância Dome Megapixel SF2010H-I	01	02/2014	613,48	0,00	0,00	613,48	248,20	0,00	14,28	87,60	335,80	277,68
106 03 99	26415	Câmara vigilância Dome Megapixel SF2010H-I	01	02/2014	613,48	0,00	0,00	613,48	248,20	0,00	14,28	87,60	335,80	277,68
106 03 99	26416	Câmara vigilância Dome Megapixel SF2010H-I	01	02/2014	613,48	0,00	0,00	613,48	248,20	0,00	14,28	87,60	335,80	277,68



## Município de Ourém

# Ficha de amortizações por conta

Ano: 2017

Bem			Aquisição		Alterações patrimoniais		Valor bruto	Amortizações					Situação atual do bem	
GH	Nº Invent.	Descrição do bem	Tipo	Data	Valor aquisição /avaliação	Aumentos	Diminuições	Anos ant.	Exercício		Acum ulados	Valor patrim.liq.		
									Extraord.	Taxa				
Classificação patrimonial: 429														
106 03 99	26417	Câmara vigilância Dome Megapixel SF2010H-I	01	02/2014	613,48	0,00	0,00	613,48	248,20	0,00	14,28	87,60	335,80	277,68
106 03 99	26418	Câmara vigilância Dome Megapixel SF2010H-I	01	02/2014	613,48	0,00	0,00	613,48	248,20	0,00	14,28	87,60	335,80	277,68
106 03 99	26419	Câmara vigilância Dome Megapixel SF2010H-I	01	02/2014	613,48	0,00	0,00	613,48	248,20	0,00	14,28	87,60	335,80	277,68
106 03 99	26420	Gravador vigilância EH6216H+S/D	01	02/2014	797,96	0,00	0,00	797,96	322,86	0,00	14,28	113,95	436,81	361,15
104 07 99	26421	Data logger medidor de temperatura e humidade	01	03/2014	96,97	0,00	0,00	96,97	34,34	0,00	12,50	12,12	46,46	50,51
104 07 99	26422	Data logger medidor de temperatura e humidade	01	03/2014	96,95	0,00	0,00	96,95	34,34	0,00	12,50	12,12	46,46	50,49
107 06 99	26423	Exaustor em inox 1,20*1*0,50m	23	01/2014	1 501,95	0,00	0,00	1 501,95	643,44	0,00	14,28	214,48	857,92	644,03
107 06 04	26424	Máquina lavar loiça Magnuns	23	01/2014	1 383,38	0,00	0,00	1 383,38	518,76	0,00	12,50	172,92	691,68	691,70
107 06 99	26425	Lava-loiças em aço inoxidável de 2 cubas c/ 4	23	01/2014	170,75	0,00	0,00	170,75	73,14	0,00	14,28	24,38	97,52	73,23
107 06 99	26426	Lava-loiças em aço inoxidável de 1 cuba c/ 4 g	23	01/2014	170,75	0,00	0,00	170,75	73,14	0,00	14,28	24,38	97,52	73,23
106 03 99	26427	Câmara vigilância Dome Megapixel SF2012H-I	01	03/2014	613,48	0,00	0,00	613,48	248,20	0,00	14,28	87,60	335,80	277,68
106 03 99	26428	Câmara vigilância Dome Megapixel SF2012H-I	01	03/2014	613,48	0,00	0,00	613,48	248,20	0,00	14,28	87,60	335,80	277,68
106 03 99	26429	Câmara vigilância Dome Megapixel SF2012H-I	01	03/2014	613,48	0,00	0,00	613,48	248,20	0,00	14,28	87,60	335,80	277,68
106 03 99	26430	Câmara vigilância Dome Megapixel SF2012H-I	01	03/2014	613,48	0,00	0,00	613,48	248,20	0,00	14,28	87,60	335,80	277,68
106 03 99	26431	Câmara vigilância Dome Megapixel SF2012H-I	01	03/2014	613,48	0,00	0,00	613,48	248,20	0,00	14,28	87,60	335,80	277,68
106 03 99	26432	Câmara vigilância Dome Megapixel SF2012H-I	01	03/2014	613,48	0,00	0,00	613,48	248,20	0,00	14,28	87,60	335,80	277,68
106 03 99	26433	Câmara vigilância Dome Megapixel SF2012H-I	01	03/2014	613,48	0,00	0,00	613,48	248,20	0,00	14,28	87,60	335,80	277,68
106 03 99	26434	Câmara vigilância Dome Megapixel SF2012H-I	01	03/2014	613,48	0,00	0,00	613,48	248,20	0,00	14,28	87,60	335,80	277,68
106 03 99	26435	Gravador vigilância EH6216H+S/D	01	03/2014	797,96	0,00	0,00	797,96	322,86	0,00	14,28	113,95	436,81	361,15
112 01 03	26436	Extintor Pó Químico ABC 6 Kg	23	01/2014	49,28	0,00	0,00	49,28	36,96	0,00	25,00	12,32	49,28	0,00
107 01 10	26438	Colchões 200x100x6xcm - azul	01	12/2012	0,00	97,02	0,00	97,02	73,21	0,00	20,00	19,40	92,61	4,41
107 01 10	26439	Colchões 200x100x6xcm - azul	01	12/2012	0,00	97,02	0,00	97,02	73,21	0,00	20,00	19,40	92,61	4,41
107 01 10	26440	Colchões 200x100x6xcm - azul	01	12/2012	0,00	97,02	0,00	97,02	73,21	0,00	20,00	19,40	92,61	4,41
107 01 10	26451	Colchões 200x100x6xcm - azul	01	12/2012	0,00	97,02	0,00	97,02	73,21	0,00	20,00	19,40	92,61	4,41
107 01 10	26452	Colchões 200x100x6xcm - azul	01	12/2012	0,00	97,02	0,00	97,02	73,21	0,00	20,00	19,40	92,61	4,41
107 01 10	26453	Colchões 200x100x6xcm - azul	01	12/2012	0,00	97,02	0,00	97,02	73,21	0,00	20,00	19,40	92,61	4,41
107 01 10	26465	Colchões 200x100x6xcm - azul	01	12/2012	0,00	97,02	0,00	97,02	73,21	0,00	20,00	19,40	92,61	4,41
107 01 10	26466	Colchões 200x100x6xcm - azul	01	12/2012	0,00	97,02	0,00	97,02	73,21	0,00	20,00	19,40	92,61	4,41
107 01 10	26467	Colchões 200x100x6xcm - azul	01	12/2012	0,00	97,02	0,00	97,02	73,21	0,00	20,00	19,40	92,61	4,41





Município de Ourém

## Ficha de amortizações por conta

Ano: 2017

Bem			Aquisição		Alterações patrimoniais		Valor bruto	Amortizações					Situação atual do bem	
GH	Nº Invent.	Descrição do bem	Tipo	Data	Valor aquisição /avaliação	Aumentos	Diminuições	Anos ant.	Exercício		Acum ulados	Valor patrim.liq.		
									Extraord.	Taxa				
Classificação patrimonial: 429														
107 06 03	26541	Fogão a gás c/ 4 bicos e forno incorporado	23	01/2014	1 542,27	0,00	0,00	1 542,27	660,72	0,00	14,28	220,24	880,96	661,31
107 06 02	26542	Armário em inox refrigerado c/ 3 portas	23	01/2014	1 029,23	0,00	0,00	1 029,23	440,91	0,00	14,28	146,97	587,88	441,35
107 06 99	26543	Lava-mãos em inox acionado c/ pedal	23	01/2014	197,63	0,00	0,00	197,63	84,66	0,00	14,28	28,22	112,88	84,75
107 06 05	26544	Mesa em inox c/ 2 prateleiras	23	01/2014	1 030,80	0,00	0,00	1 030,80	386,55	0,00	12,50	128,85	515,40	515,40
107 06 05	26545	Bancada em inox c/ 4 portas de correr	23	01/2014	1 236,96	0,00	0,00	1 236,96	463,86	0,00	12,50	154,62	618,48	618,48
107 06 05	26546	Bancada em inox c/ 2 prateleiras	23	01/2014	687,20	0,00	0,00	687,20	257,70	0,00	12,50	85,90	343,60	343,60
107 06 05	26547	Bancada em inox c/ 2 prateleiras	23	01/2014	515,40	0,00	0,00	515,40	193,29	0,00	12,50	64,43	257,72	257,68
112 03 99	26552	Sistema de segurança contra incêndios	23	01/2014	6 603,00	0,00	0,00	6 603,00	3 961,80	0,00	20,00	1 320,60	5 282,40	1 320,60
112 03 99	26553	Sistema de detecção e alarme de incêndio	23	01/2014	3 688,62	0,00	0,00	3 688,62	2 213,16	0,00	20,00	737,72	2 950,88	737,74
112 03 99	26554	Central de detecção de incêndio	23	01/2014	837,00	0,00	0,00	837,00	502,20	0,00	20,00	167,40	669,60	167,40
112 03 99	26555	Sistema de detecção e alarme de intrusão	23	01/2014	2 504,78	0,00	0,00	2 504,78	1 502,88	0,00	20,00	500,96	2 003,84	500,94
112 03 99	26556	Central de detecção e alarme de intrusão	23	01/2014	279,00	0,00	0,00	279,00	167,40	0,00	20,00	55,80	223,20	55,80
102 01 99	26557	ATE - Armário de Telecomunicações do Edifício	23	01/2014	111,60	0,00	0,00	111,60	47,82	0,00	14,28	15,94	63,76	47,84
101 01 01	26558	Armário bastidor informático de 19" c/800*900'	23	01/2014	883,50	0,00	0,00	883,50	331,32	0,00	12,50	110,44	441,76	441,74
102 01 06	26566	Kit video-porteiro	01	03/2014	272,41	214,38	0,00	486,79	267,74	0,00	20,00	97,36	365,10	121,69
112 01 03	26567	Extintor Pó Químico ABC 6 Kg	23	01/2014	49,28	0,00	0,00	49,28	36,96	0,00	25,00	12,32	49,28	0,00
107 06 99	26572	Lava-loiças em inox c/ 1 cuba e 4 gavetas	23	01/2014	201,39	0,00	0,00	201,39	86,28	0,00	14,28	28,76	115,04	86,35
107 06 99	26573	Lava - loiças em inox c/ 2 cubas e 4 gavetas	23	01/2014	201,39	0,00	0,00	201,39	86,28	0,00	14,28	28,76	115,04	86,35
107 06 04	26574	Máquina de lavar loiça Magnuns	23	01/2014	2 618,02	0,00	0,00	2 618,02	981,75	0,00	12,50	327,25	1 309,00	1 309,02
107 06 99	26575	Exaustor em inox 1,40*0,75mt	23	01/2014	1 006,93	0,00	0,00	1 006,93	431,37	0,00	14,28	143,79	575,16	431,77
107 06 02	26576	Armário refrigerado em inox c/ 4 portas	23	01/2014	1 178,92	0,00	0,00	1 178,92	505,05	0,00	14,28	168,35	673,40	505,52
107 06 05	26577	Bancada em inox c/ 4 portas de correr	23	01/2014	825,70	0,00	0,00	825,70	309,63	0,00	12,50	103,21	412,84	412,86
107 06 05	26578	Bancada em inox c/ 2 portas de correr	23	01/2014	604,17	0,00	0,00	604,17	226,56	0,00	12,50	75,52	302,08	302,09
107 06 05	26579	Bancada em inox c/ 2 portas de correr	23	01/2014	604,17	0,00	0,00	604,17	226,56	0,00	12,50	75,52	302,08	302,09
107 06 99	26580	Lava - mãos em inox c/ pedal	23	01/2014	236,43	0,00	0,00	236,43	101,28	0,00	14,28	33,76	135,04	101,39
107 06 03	26581	Placa de indução Teka c/ 4 bicos e aro em inox	23	01/2014	1 816,54	0,00	0,00	1 816,54	778,20	0,00	14,28	259,40	1 037,60	778,94
112 03 99	26582	Sistema de segurança contra incêndios	23	01/2014	7 022,14	0,00	0,00	7 022,14	4 213,29	0,00	20,00	1 404,43	5 617,72	1 404,42
112 03 99	26583	Sistema de detecção e alarme de incêndios	23	01/2014	4 671,16	0,00	0,00	4 671,16	2 802,69	0,00	20,00	934,23	3 736,92	934,24
112 03 99	26584	Central de detecção de incêndio	23	01/2014	1 705,86	0,00	0,00	1 705,86	1 023,51	0,00	20,00	341,17	1 364,68	341,18



## Município de Ourém

# Ficha de amortizações por conta

Ano: 2017

Bem			Aquisição		Alterações patrimoniais		Valor bruto	Amortizações					Situação atual do bem	
GH	Nº Invent.	Descrição do bem	Tipo	Data	Valor aquisição /avaliação	Aumentos	Diminuições	Anos ant.	Exercício		Acum ulados	Valor patrim.liq.		
									Extraord.	Taxa			Valor	
Classificação patrimonial: 429														
112 03 99	26585	Sistema de deteção e alarme de intrusão	23	01/2014	4 069,60	0,00	0,00	4 069,60	2 441,76	0,00	20,00	813,92	3 255,68	813,92
112 03 99	26586	Central de deteção de intrusão	23	01/2014	568,62	0,00	0,00	568,62	341,16	0,00	20,00	113,72	454,88	113,74
102 01 99	26587	Armário de telecomunicações do edifício - ATE	23	01/2014	416,99	0,00	0,00	416,99	178,65	0,00	14,28	59,55	238,20	178,79
101 01 01	26588	Bastidor de 19" em armário	23	01/2014	1 326,78	0,00	0,00	1 326,78	497,55	0,00	12,50	165,85	663,40	663,38
112 03 99	26589	Sistema de segurança contra incêndios	23	01/2014	11 597,50	0,00	0,00	11 597,50	6 958,50	0,00	20,00	2 319,50	9 278,00	2 319,50
112 03 99	26590	Sistema de deteção e alarme de incêndio	23	01/2014	5 630,72	0,00	0,00	5 630,72	3 378,42	0,00	20,00	1 126,14	4 504,56	1 126,16
112 03 99	26591	Central de deteção de incêndios	23	01/2014	837,00	0,00	0,00	837,00	502,20	0,00	20,00	167,40	669,60	167,40
112 03 99	26592	Sistema de deteção e alarme de intrusão	23	01/2014	3 469,82	0,00	0,00	3 469,82	2 081,88	0,00	20,00	693,96	2 775,84	693,98
112 03 99	26593	Central de deteção de intrusão	23	01/2014	279,00	0,00	0,00	279,00	167,40	0,00	20,00	55,80	223,20	55,80
102 01 99	26594	Armário de telecomunicações do edifício - ATE	23	01/2014	111,60	0,00	0,00	111,60	47,82	0,00	14,28	15,94	63,76	47,84
101 01 01	26595	Bastidor de 19" em armário 80*90*200cm	23	01/2014	883,50	0,00	0,00	883,50	331,32	0,00	12,50	110,44	441,76	441,74
112 01 03	26619	Extintor Pó Químico ABC 6 Kg	01	01/2014	0,00	0,00	0,00	0,00	0,00	0,00	25,00	0,00	0,00	0,00
110 03 06	26622	Agitador submersível - ETAR de Seiça	01	04/2014	4 110,08	0,00	0,00	4 110,08	1 370,03	0,00	12,50	513,76	1 883,79	2 226,29
107 01 07	26624	Conjunto de 50 cadeiras desdobráveis	01	06/2014	447,53	0,00	0,00	447,53	144,51	0,00	12,50	55,94	200,45	247,08
110 02 01	26625	Bomba de água - (16 G 555) - sistema de rega	01	06/2014	1 932,72	0,00	0,00	1 932,72	624,11	0,00	12,50	241,59	865,70	1 067,02
110 25 05	26626	Motor - sistema de rega do Estádio Municipal c	01	06/2014	393,88	0,00	0,00	393,88	145,31	0,00	14,28	56,25	201,56	192,32
110 02 99	26627	Boia de nível - sistema de rega do Estádio Mur	01	06/2014	91,74	0,00	0,00	91,74	29,63	0,00	12,50	11,47	41,10	50,64
107 03 06	26631	Conjunto de 5 projetores LED para iluminação	01	06/2014	1 759,63	0,00	0,00	1 759,63	549,88	0,00	12,50	219,95	769,83	989,80
107 02 99	26632	Tenda 8 x 4 mt - Atividades Diversas	01	08/2014	337,28	0,00	0,00	337,28	101,89	0,00	12,50	42,16	144,05	193,23
107 05 99	26633	Cilindro eléctrico de 30lt	00	09/2014	0,00	0,00	0,00	0,00	0,00	0,00	12,50	0,00	0,00	0,00
107 05 99	26634	Cilindro eléctrico de 50lt	00	09/2014	0,00	0,00	0,00	0,00	0,00	0,00	12,50	0,00	0,00	0,00
112 01 03	26635	Extintor / Aditivo 6 litros	01	01/2014	0,00	0,00	0,00	0,00	0,00	0,00	25,00	0,00	0,00	0,00
109 02 04	26636	Electrocutor de insectos	00	09/2014	0,00	0,00	0,00	0,00	0,00	0,00	20,00	0,00	0,00	0,00
105 01 32	26637	Cadeira de rodas	08	09/2014	0,00	0,00	0,00	0,00	0,00	0,00	20,00	0,00	0,00	0,00
105 01 32	26638	Cadeira de rodas	08	09/2014	0,00	0,00	0,00	0,00	0,00	0,00	20,00	0,00	0,00	0,00
105 01 32	26639	Cadeira de rodas	08	09/2014	0,00	0,00	0,00	0,00	0,00	0,00	20,00	0,00	0,00	0,00
105 01 32	26640	Cadeira de rodas	08	09/2014	0,00	0,00	0,00	0,00	0,00	0,00	20,00	0,00	0,00	0,00
105 01 32	26641	Cadeira de rodas	08	09/2014	0,00	0,00	0,00	0,00	0,00	0,00	20,00	0,00	0,00	0,00
105 01 32	26642	Cadeira de rodas	08	09/2014	0,00	0,00	0,00	0,00	0,00	0,00	20,00	0,00	0,00	0,00



Município de Ourém

## Ficha de amortizações por conta

Ano: 2017

Bem			Aquisição		Alterações patrimoniais		Valor bruto	Amortizações					Situação atual do bem	
GH	Nº Invent.	Descrição do bem	Tipo	Data	Valor aquisição /avaliação	Aumentos	Diminuições	Anos ant.	Exercício		Acum ulados	Valor patrim.liq.		
									Extraord.	Taxa Valor				
Classificação patrimonial: 429														
105 01 32	26643	Cadeira de rodas	08	09/2014	0,00	0,00	0,00	0,00	0,00	0,00	20,00	0,00	0,00	0,00
105 01 32	26644	Cadeira de rodas	08	09/2014	0,00	0,00	0,00	0,00	0,00	0,00	20,00	0,00	0,00	0,00
105 01 32	26645	Cadeira de rodas	08	09/2014	0,00	0,00	0,00	0,00	0,00	0,00	20,00	0,00	0,00	0,00
105 01 32	26646	Cadeira de rodas	08	09/2014	0,00	0,00	0,00	0,00	0,00	0,00	20,00	0,00	0,00	0,00
105 04 99	26647	Andarilho	08	09/2014	0,00	0,00	0,00	0,00	0,00	0,00	12,50	0,00	0,00	0,00
105 04 99	26648	Andarilho	08	09/2014	0,00	0,00	0,00	0,00	0,00	0,00	12,50	0,00	0,00	0,00
105 04 99	26649	Andarilho	08	09/2014	0,00	0,00	0,00	0,00	0,00	0,00	12,50	0,00	0,00	0,00
105 04 99	26650	Andarilho	08	09/2014	0,00	0,00	0,00	0,00	0,00	0,00	12,50	0,00	0,00	0,00
105 04 99	26651	Andarilho	08	09/2014	0,00	0,00	0,00	0,00	0,00	0,00	12,50	0,00	0,00	0,00
103 01 13	26652	Sofá-cama	08	09/2014	0,00	0,00	0,00	0,00	0,00	0,00	12,50	0,00	0,00	0,00
103 01 13	26653	Sofá-cama	08	09/2014	0,00	0,00	0,00	0,00	0,00	0,00	12,50	0,00	0,00	0,00
103 01 13	26654	Sofá-cama	08	09/2014	0,00	0,00	0,00	0,00	0,00	0,00	12,50	0,00	0,00	0,00
103 01 13	26655	Sofá-cama	08	09/2014	0,00	0,00	0,00	0,00	0,00	0,00	12,50	0,00	0,00	0,00
109 02 07	26656	Pulverizador Vito trolley de 12 litros	01	06/2012	0,00	0,00	0,00	0,00	0,00	0,00	20,00	0,00	0,00	0,00
109 02 07	26657	Pulverizador Vito trolley de 12 litros	01	06/2012	0,00	0,00	0,00	0,00	0,00	0,00	20,00	0,00	0,00	0,00
109 02 07	26658	Pulverizador Vito trolley de 12 litros	01	06/2012	0,00	0,00	0,00	0,00	0,00	0,00	20,00	0,00	0,00	0,00
109 02 07	26659	Pulverizador Vito trolley de 12 litros	01	06/2012	0,00	0,00	0,00	0,00	0,00	0,00	20,00	0,00	0,00	0,00
107 04 14	26660	Sistema de AVAC - Ventilador	01	08/2014	2 489,29	0,00	0,00	2 489,29	726,04	0,00	12,50	311,16	1 037,20	1 452,09
107 02 16	26661	Estore de rolo blackout, electrico de cor cinza	01	08/2014	250,16	0,00	0,00	250,16	194,55	0,00	33,33	55,61	250,16	0,00
107 02 16	26662	Estore de rolo blackout, electrico de cor cinza	01	08/2014	250,16	0,00	0,00	250,16	194,55	0,00	33,33	55,61	250,16	0,00
107 02 16	26663	Estore de rolo blackout, electrico de cor cinza	01	08/2014	250,16	0,00	0,00	250,16	194,55	0,00	33,33	55,61	250,16	0,00
107 02 16	26664	Estore de rolo blackout, electrico de cor cinza	01	08/2014	250,14	0,00	0,00	250,14	194,53	0,00	33,33	55,61	250,14	0,00
107 05 99	26667	Termoacumulador (cilindro) electrico de 230 Lt	01	10/2014	1 224,40	0,00	0,00	1 224,40	344,36	0,00	12,50	153,05	497,41	726,99
117 01 03	26668	Bomba de recirculação de nitratos	01	10/2014	3 669,71	0,00	0,00	3 669,71	1 179,07	0,00	14,28	524,03	1 703,10	1 966,61
110 02 02	26675	Bomba de combustível, dupla, com terminal FL	01	11/2014	12 735,13	0,00	0,00	12 735,13	3 316,44	0,00	12,50	1 591,89	4 908,33	7 826,80
112 01 03	26676	Extintor pó químico ABC 6Kg	01	12/2014	18,35	0,00	0,00	18,35	9,56	0,00	25,00	4,59	14,15	4,20
112 01 03	26677	Extintor pó químico ABC 6Kg	01	12/2014	18,35	0,00	0,00	18,35	9,56	0,00	25,00	4,59	14,15	4,20
112 01 03	26678	Extintor pó químico ABC 6Kg	01	12/2014	18,35	0,00	0,00	18,35	9,56	0,00	25,00	4,59	14,15	4,20
112 01 03	26679	Extintor pó químico ABC 6Kg	01	12/2014	18,35	0,00	0,00	18,35	9,56	0,00	25,00	4,59	14,15	4,20



Município de Ourém

## Ficha de amortizações por conta

Ano: 2017

Bem			Aquisição		Alterações patrimoniais		Valor bruto	Amortizações					Situação atual do bem	
GH	Nº Invent.	Descrição do bem	Tipo	Data	Valor aquisição /avaliação	Aumentos	Diminuições	Anos ant.	Exercício		Acum ulados	Valor patrim.liq.		
									Extraord.	Taxa Valor				
Classificação patrimonial: 429														
112 01 03	26680	Extintor pó químico ABC 6Kg	01	12/2014	18,35	0,00	0,00	18,35	9,56	0,00	25,00	4,59	14,15	4,20
112 01 03	26681	Extintor pó químico ABC 6Kg	01	12/2014	18,35	0,00	0,00	18,35	9,56	0,00	25,00	4,59	14,15	4,20
112 01 03	26682	Extintor pó químico ABC 6Kg	01	12/2014	18,35	0,00	0,00	18,35	9,56	0,00	25,00	4,59	14,15	4,20
112 01 03	26683	Extintor pó químico ABC 6Kg	01	12/2014	18,35	0,00	0,00	18,35	9,56	0,00	25,00	4,59	14,15	4,20
112 01 03	26684	Extintor pó químico ABC 6Kg	01	12/2014	18,35	0,00	0,00	18,35	9,56	0,00	25,00	4,59	14,15	4,20
112 01 03	26685	Extintor pó químico ABC 6Kg	01	12/2014	18,35	0,00	0,00	18,35	9,56	0,00	25,00	4,59	14,15	4,20
112 01 03	26686	Extintor pó químico ABC 6Kg	01	12/2014	18,35	0,00	0,00	18,35	9,56	0,00	25,00	4,59	14,15	4,20
112 01 03	26687	Extintor pó químico ABC 6Kg	01	12/2014	18,35	0,00	0,00	18,35	9,56	0,00	25,00	4,59	14,15	4,20
112 01 03	26688	Extintor pó químico ABC 6Kg	01	12/2014	18,35	0,00	0,00	18,35	9,56	0,00	25,00	4,59	14,15	4,20
112 01 03	26689	Extintor pó químico ABC 6Kg	01	12/2014	18,35	0,00	0,00	18,35	9,56	0,00	25,00	4,59	14,15	4,20
112 01 03	26690	Extintor pó químico ABC 6Kg	01	12/2014	18,35	0,00	0,00	18,35	9,56	0,00	25,00	4,59	14,15	4,20
112 01 03	26691	Extintor pó químico ABC 6Kg	01	12/2014	18,35	0,00	0,00	18,35	9,56	0,00	25,00	4,59	14,15	4,20
112 01 03	26692	Extintor pó químico ABC 6Kg	01	12/2014	18,35	0,00	0,00	18,35	9,56	0,00	25,00	4,59	14,15	4,20
112 01 03	26693	Extintor pó químico ABC 6Kg	01	12/2014	18,35	0,00	0,00	18,35	9,56	0,00	25,00	4,59	14,15	4,20
112 01 03	26694	Extintor pó químico ABC 6Kg	01	12/2014	18,35	0,00	0,00	18,35	9,56	0,00	25,00	4,59	14,15	4,20
112 01 03	26695	Extintor pó químico ABC 6Kg	01	12/2014	18,35	0,00	0,00	18,35	9,56	0,00	25,00	4,59	14,15	4,20
112 01 03	26696	Extintor pó químico ABC 6Kg	01	12/2014	18,35	0,00	0,00	18,35	9,56	0,00	25,00	4,59	14,15	4,20
112 01 03	26697	Extintor pó químico ABC 6Kg	01	12/2014	18,35	0,00	0,00	18,35	9,56	0,00	25,00	4,59	14,15	4,20
112 01 03	26698	Extintor CO2 2Kg	01	12/2014	25,33	0,00	0,00	25,33	13,19	0,00	25,00	6,33	19,52	5,81
112 01 03	26699	Extintor CO2 2Kg	01	12/2014	25,33	0,00	0,00	25,33	13,19	0,00	25,00	6,33	19,52	5,81
112 01 03	26700	Extintor CO2 2Kg	01	12/2014	25,33	0,00	0,00	25,33	13,19	0,00	25,00	6,33	19,52	5,81
112 01 03	26701	Extintor CO2 2Kg	01	12/2014	25,33	0,00	0,00	25,33	13,19	0,00	25,00	6,33	19,52	5,81
112 01 03	26702	Extintor CO2 2Kg	01	12/2014	25,33	0,00	0,00	25,33	13,19	0,00	25,00	6,33	19,52	5,81
112 01 03	26703	Extintor CO2 2Kg	01	12/2014	25,33	0,00	0,00	25,33	13,19	0,00	25,00	6,33	19,52	5,81
112 01 03	26704	Extintor CO2 2Kg	01	12/2014	25,33	0,00	0,00	25,33	13,19	0,00	25,00	6,33	19,52	5,81
112 01 03	26705	Extintor CO2 2Kg	01	12/2014	25,33	0,00	0,00	25,33	13,19	0,00	25,00	6,33	19,52	5,81
112 01 03	26706	Extintor CO2 2Kg	01	12/2014	25,33	0,00	0,00	25,33	13,19	0,00	25,00	6,33	19,52	5,81
112 01 03	26707	Extintor CO2 2Kg	01	12/2014	25,33	0,00	0,00	25,33	13,19	0,00	25,00	6,33	19,52	5,81
112 01 03	26708	Extintor CO2 2Kg	01	12/2014	25,33	0,00	0,00	25,33	13,19	0,00	25,00	6,33	19,52	5,81



## Município de Ourém

# Ficha de amortizações por conta

Ano: 2017

Bem			Aquisição		Alterações patrimoniais		Valor bruto	Amortizações					Situação atual do bem	
GH	Nº Invent.	Descrição do bem	Tipo	Data	Valor aquisição /avaliação	Aumentos	Diminuições	Anos ant.	Exercício		Acum ulados	Valor patrim.liq.		
									Extraord.	Taxa				
Classificação patrimonial: 429														
112 01 03	26709	Extintor CO2 2Kg	01	12/2014	25,30	0,00	0,00	25,30	13,19	0,00	25,00	6,33	19,52	5,78
112 01 03	26750	Extintor de Pó químico ABC 6 Kg	01	12/2014	18,35	0,00	0,00	18,35	9,56	0,00	25,00	4,59	14,15	4,20
112 01 03	26751	Extintor de Pó químico ABC 6 Kg	01	12/2014	18,35	0,00	0,00	18,35	9,56	0,00	25,00	4,59	14,15	4,20
112 01 03	26752	Extintor de Pó químico ABC 6 Kg	01	12/2014	18,35	0,00	0,00	18,35	9,56	0,00	25,00	4,59	14,15	4,20
112 01 03	26753	Extintor de Pó químico ABC 6 Kg	01	12/2014	18,35	0,00	0,00	18,35	9,56	0,00	25,00	4,59	14,15	4,20
112 01 03	26754	Extintor de Pó químico ABC 6 Kg	01	12/2014	18,35	0,00	0,00	18,35	9,56	0,00	25,00	4,59	14,15	4,20
112 01 03	26755	Extintor de Pó químico ABC 6 Kg	01	12/2014	18,34	0,00	0,00	18,34	9,56	0,00	25,00	4,59	14,15	4,19
112 01 03	26756	Extintor de Pó químico ABC 6 Kg	01	12/2014	18,34	0,00	0,00	18,34	9,56	0,00	25,00	4,59	14,15	4,19
112 01 03	26757	Extintor de Pó químico ABC 6 Kg	01	12/2014	18,34	0,00	0,00	18,34	9,56	0,00	25,00	4,59	14,15	4,19
112 01 03	26758	Extintor de Pó químico ABC 6 Kg	01	12/2014	18,34	0,00	0,00	18,34	9,56	0,00	25,00	4,59	14,15	4,19
112 01 03	26759	Extintor de Pó químico ABC 6 Kg	01	12/2014	18,34	0,00	0,00	18,34	9,56	0,00	25,00	4,59	14,15	4,19
112 01 03	26760	Extintor de Pó químico ABC 6 Kg	01	12/2014	18,34	0,00	0,00	18,34	9,56	0,00	25,00	4,59	14,15	4,19
112 01 03	26761	Extintor de Pó químico ABC 6 Kg	01	12/2014	18,34	0,00	0,00	18,34	9,56	0,00	25,00	4,59	14,15	4,19
112 01 03	26762	Extintor CO2 2 Kg	01	12/2014	25,32	0,00	0,00	25,32	13,19	0,00	25,00	6,33	19,52	5,80
112 01 03	26763	Extintor CO2 2 Kg	01	12/2014	25,32	0,00	0,00	25,32	13,19	0,00	25,00	6,33	19,52	5,80
112 01 03	26764	Extintor CO2 2 Kg	01	12/2014	25,32	0,00	0,00	25,32	13,19	0,00	25,00	6,33	19,52	5,80
112 01 03	26765	Extintor CO2 2 Kg	01	12/2014	25,32	0,00	0,00	25,32	13,19	0,00	25,00	6,33	19,52	5,80
112 01 03	26766	Extintor CO2 2 Kg	01	12/2014	25,32	0,00	0,00	25,32	13,19	0,00	25,00	6,33	19,52	5,80
112 01 03	26767	Extintor CO2 2 Kg	01	12/2014	25,32	0,00	0,00	25,32	13,19	0,00	25,00	6,33	19,52	5,80
112 01 03	26768	Extintor CO2 2 Kg	01	12/2014	25,32	0,00	0,00	25,32	13,19	0,00	25,00	6,33	19,52	5,80
112 01 03	26769	Extintor CO2 2 Kg	01	12/2014	25,32	0,00	0,00	25,32	13,19	0,00	25,00	6,33	19,52	5,80
112 01 03	26770	Extintor CO2 2 Kg	01	12/2014	25,32	0,00	0,00	25,32	13,19	0,00	25,00	6,33	19,52	5,80
112 01 03	26771	Extintor CO2 2 Kg	01	12/2014	25,29	0,00	0,00	25,29	13,17	0,00	25,00	6,32	19,49	5,80
110 02 01	26772	Bomba de água - (16 G 555) -Sistema de rega	01	09/2014	1 932,70	0,00	0,00	1 932,70	543,58	0,00	12,50	241,59	785,17	1 147,53
103 01 11	26774	Placar interpretativo na zona histórica - Castek	01	09/2014	637,32	0,00	0,00	637,32	179,26	0,00	12,50	79,67	258,93	378,39
103 01 11	26775	Placar interpretativo na zona histórica - Castek	01	09/2014	637,32	0,00	0,00	637,32	179,26	0,00	12,50	79,67	258,93	378,39
103 01 11	26776	Placar interpretativo na zona histórica - Castek	01	09/2014	637,32	0,00	0,00	637,32	179,26	0,00	12,50	79,67	258,93	378,39
103 01 11	26777	Placar interpretativo na zona histórica - Castek	01	09/2014	637,32	0,00	0,00	637,32	179,26	0,00	12,50	79,67	258,93	378,39
103 01 11	26778	Placar interpretativo na zona histórica - Castek	01	09/2014	637,29	0,00	0,00	637,29	179,24	0,00	12,50	79,66	258,90	378,39



## Município de Ourém

# Ficha de amortizações por conta

Ano: 2017

Bem			Aquisição		Alterações patrimoniais		Valor bruto	Amortizações					Situação atual do bem	
GH	Nº Invent.	Descrição do bem	Tipo	Data	Valor aquisição /avaliação	Aumentos	Diminuições	Anos ant.	Exercício		Acum ulados	Valor patrim.liq.		
									Extraord.	Taxa			Valor	
Classificação patrimonial: 429														
106 01 03	26791	Armário em melanina branco com 3 portas e 4	23	03/2015	619,04	0,00	0,00	619,04	141,86	0,00	12,50	77,38	219,24	399,80
106 01 03	26792	Armário em melanina branco com 3 portas e 4	23	03/2015	619,05	0,00	0,00	619,05	141,86	0,00	12,50	77,38	219,24	399,81
103 01 03	26810	Biombo revestido a cortiça com 2,00x1,50	23	05/2015	370,37	0,00	0,00	370,37	77,17	0,00	12,50	46,30	123,47	246,90
103 01 03	26811	Biombo revestido a cortiça com 2,00x1,50	23	05/2015	370,37	0,00	0,00	370,37	77,17	0,00	12,50	46,30	123,47	246,90
103 01 03	26812	Biombo revestido a cortiça com 2,00x1,50	23	05/2015	370,37	0,00	0,00	370,37	77,17	0,00	12,50	46,30	123,47	246,90
103 01 03	26813	Biombo revestido a cortiça com 2,00x1,50	23	05/2015	370,37	0,00	0,00	370,37	77,17	0,00	12,50	46,30	123,47	246,90
107 06 02	26814	Balcão frigorífico	35	01/2015	0,00	0,00	0,00	0,00	0,00	0,00	14,28	0,00	0,00	0,00
107 06 02	26815	Vitrine/Balcão frigorífica	35	01/2015	0,00	0,00	0,00	0,00	0,00	0,00	14,28	0,00	0,00	0,00
104 06 19	26826	Máquina fotográfica Sony SD8GB	01	01/2015	88,07	0,00	0,00	88,07	35,22	0,00	20,00	17,61	52,83	35,24
104 06 19	26827	Máquina fotográfica Sony SD8GB	01	01/2015	88,06	0,00	0,00	88,06	35,22	0,00	20,00	17,61	52,83	35,23
105 06 99	26829	Lava loiça	01	02/2015	93,57	0,00	0,00	93,57	44,83	0,00	25,00	23,39	68,22	25,35
107 04 99	26830	Compressor / Desumidificador do sistema de v	01	01/2015	5 214,08	0,00	0,00	5 214,08	1 249,21	0,00	12,50	651,76	1 900,97	3 313,11
110 15 99	26872	Máquina de afiar corrente p/ motoserras - semi	01	03/2015	401,18	0,00	0,00	401,18	105,03	0,00	14,28	57,29	162,32	238,86
106 01 18	26873	Redes de Andebol fio de 4mm	01	03/2015	94,79	0,00	0,00	94,79	43,45	0,00	25,00	23,70	67,15	27,64
106 01 99	26874	Tabela de basquetebol, parede fixa com aro e i	01	03/2015	290,79	0,00	0,00	290,79	66,64	0,00	12,50	36,35	102,99	187,80
104 06 19	26901	Máquina Fotográfica Sony W810	01	06/2015	119,87	0,00	0,00	119,87	37,95	0,00	20,00	23,97	61,92	57,95
104 06 19	26902	Máquina Fotográfica Sony W810	01	06/2015	119,86	0,00	0,00	119,86	37,95	0,00	20,00	23,97	61,92	57,94
104 06 19	26903	Máquina Fotográfica Sony W810	01	06/2015	119,86	0,00	0,00	119,86	37,95	0,00	20,00	23,97	61,92	57,94
107 01 13	26908	Escadote aluminio 1metro, 4 degraus	01	06/2015	30,58	0,00	0,00	30,58	6,05	0,00	12,50	3,82	9,87	20,71
107 01 03	26911	Cadeira de bebe para carro	01	06/2015	65,88	0,00	0,00	65,88	12,36	0,00	12,50	8,24	20,60	45,28
105 04 99	26912	Andarilho	08	08/2015	0,00	0,00	0,00	0,00	0,00	0,00	12,50	0,00	0,00	0,00
104 06 99	26913	Montagem de bateria de condensadores	01	06/2015	3 067,90	0,00	0,00	3 067,90	920,37	0,00	20,00	613,58	1 533,95	1 533,95
104 06 99	26914	Montagem de bateria de condensador	01	06/2015	4 114,88	0,00	0,00	4 114,88	1 234,47	0,00	20,00	822,98	2 057,45	2 057,43
104 06 99	26915	Montagem de bateria condensador	01	06/2015	1 483,42	0,00	0,00	1 483,42	445,02	0,00	20,00	296,68	741,70	741,72
104 06 99	26916	Montagem de bateria de condensador	01	06/2015	3 058,37	0,00	0,00	3 058,37	917,51	0,00	20,00	611,67	1 529,18	1 529,19
107 04 01	26917	Ar condicionado	01	07/2015	873,00	0,00	0,00	873,00	163,70	0,00	12,50	109,13	272,83	600,17
107 04 01	26918	Ar condicionado	01	07/2015	1 095,41	0,00	0,00	1 095,41	205,39	0,00	12,50	136,93	342,32	753,09
107 01 07	26962	Cadeira Nisse Preta (dobrável - 50 unidades)	01	08/2015	496,70	0,00	0,00	496,70	87,96	0,00	12,50	62,09	150,05	346,65
106 06 15	26963	Kit de 25 cadernos de registo e 25 cadernos de	01	05/2015	1 329,93	0,00	0,00	1 329,93	0,00	0,00	0,00	0,00	0,00	1 329,93



Município de Ourém

## Ficha de amortizações por conta

Ano: 2017

Bem			Aquisição		Alterações patrimoniais		Valor bruto	Amortizações					Situação atual do bem	
GH	Nº Invent.	Descrição do bem	Tipo	Data	Valor aquisição /avaliação	Aumentos	Diminuições	Anos ant.	Exercício		Acum ulados	Valor patrim.liq.		
									Extraord.	Taxa Valor				
Classificação patrimonial: 429														
107 02 99	26981	Tenda 6 x 3 mt - Atividades diversas	01	10/2015	148,16	0,00	0,00	148,16	23,15	0,00	12,50	18,52	41,67	106,49
102 01 13	26987	Telefone GrandStream	01	11/2015	72,16	0,00	0,00	72,16	10,52	0,00	12,50	9,02	19,54	52,62
117 05 99	26988	Bases de Cimento para Contentores	01	11/2015	1 834,65	0,00	0,00	1 834,65	267,55	0,00	12,50	229,33	496,88	1 337,77
107 01 15	26989	Conjunto de 11 Espelhos (6 un. 1,158x2,525 e	01	09/2015	1 550,50	0,00	0,00	1 550,50	258,41	0,00	12,50	193,81	452,22	1 098,28
107 06 02	26992	Câmara frigorífica vertical com 140x140x240cn	06	12/2015	0,00	0,00	0,00	0,00	0,00	0,00	14,28	0,00	0,00	0,00
107 06 05	26993	Armário/bancada em inox, com 1 cuba, torneir:	06	12/2015	0,00	0,00	0,00	0,00	0,00	0,00	12,50	0,00	0,00	0,00
107 06 05	26994	Armário/bancada de corte em inox, com 4 gav:	06	12/2015	0,00	0,00	0,00	0,00	0,00	0,00	12,50	0,00	0,00	0,00
105 06 99	26995	Armário/bancada em inox, com 1 cuba, torneir:	06	12/2015	0,00	0,00	0,00	0,00	0,00	0,00	25,00	0,00	0,00	0,00
107 06 02	26996	Vitrine frigorífica com 200cm	06	12/2015	0,00	0,00	0,00	0,00	0,00	0,00	14,28	0,00	0,00	0,00
107 06 02	26997	Vitrine frigorífica com 100cm	06	12/2015	0,00	0,00	0,00	0,00	0,00	0,00	14,28	0,00	0,00	0,00
107 06 02	26998	Electrocutor de insectos	06	12/2015	0,00	0,00	0,00	0,00	0,00	0,00	14,28	0,00	0,00	0,00
107 06 02	26999	Electrocutor de insectos	06	12/2015	0,00	0,00	0,00	0,00	0,00	0,00	14,28	0,00	0,00	0,00
107 04 01	27000	Cortina de ar	06	12/2015	0,00	0,00	0,00	0,00	0,00	0,00	12,50	0,00	0,00	0,00
107 04 01	27001	Cortina de ar	06	12/2015	0,00	0,00	0,00	0,00	0,00	0,00	12,50	0,00	0,00	0,00
107 04 01	27002	Ar condicionado 1800Btus	06	12/2015	0,00	0,00	0,00	0,00	0,00	0,00	12,50	0,00	0,00	0,00
107 02 99	27003	Cortinas verticais PVC brancas	06	12/2015	0,00	0,00	0,00	0,00	0,00	0,00	12,50	0,00	0,00	0,00
107 02 99	27004	Cilindro eléctrico de 30 Lts	06	12/2015	0,00	0,00	0,00	0,00	0,00	0,00	12,50	0,00	0,00	0,00
107 01 21	27005	Dispensador de papel	06	12/2015	0,00	0,00	0,00	0,00	0,00	0,00	12,50	0,00	0,00	0,00
105 04 10	27006	Cama articulada	08	11/2015	0,00	0,00	0,00	0,00	0,00	0,00	12,50	0,00	0,00	0,00
106 03 99	27033	Suporte de televisão	37	12/2015	0,00	0,00	0,00	0,00	0,00	0,00	14,28	0,00	0,00	0,00
110 15 01	27034	Berbequim Bosch GBH 2-20D c/ caixa incluída	37	12/2015	51,74	0,00	0,00	51,74	11,21	0,00	20,00	10,35	21,56	30,18
110 15 09	27035	Rebarbadora Bosch GWS 7-115	37	12/2015	20,75	0,00	0,00	20,75	4,50	0,00	20,00	4,15	8,65	12,10
110 15 09	27036	Rebarbadora Bosch GWS 22-230 JH	37	12/2015	56,24	0,00	0,00	56,24	12,19	0,00	20,00	11,25	23,44	32,80
104 03 07	27037	Gerador a gasolina nonofasico	37	12/2015	286,88	0,00	0,00	286,88	93,23	0,00	30,00	86,06	179,29	107,59
109 01 99	27038	Roçadora Kawasaki TJ53 53cc	37	12/2015	144,37	0,00	0,00	144,37	19,55	0,00	12,50	18,05	37,60	106,77
110 15 99	27039	Moto-serra Torke T4516 45cc	37	12/2015	58,13	0,00	0,00	58,13	12,60	0,00	20,00	11,63	24,23	33,90
110 15 99	27040	Moto-serra Torke T6220 62cc	37	12/2015	84,38	0,00	0,00	84,38	18,29	0,00	20,00	16,88	35,17	49,21
109 01 99	27041	Máquina de cortar relva com tração	37	12/2015	1 371,94	0,00	0,00	1 371,94	222,94	0,00	15,00	205,79	428,73	943,21
112 03 99	27042	Sistema de alarme de detecção de intrusão	37	12/2015	0,00	0,00	0,00	0,00	0,00	0,00	20,00	0,00	0,00	0,00



Município de Ourém

## Ficha de amortizações por conta

Ano: 2017

Bem			Aquisição		Alterações patrimoniais		Valor bruto	Amortizações					Situação atual do bem	
GH	Nº Invent.	Descrição do bem	Tipo	Data	Valor aquisição /avaliação	Aumentos	Diminuições	Anos ant.	Exercício		Acum ulados	Valor patrim.liq.		
									Extraord.	Taxa Valor				
Classificação patrimonial: 429														
118 05 99	27043	Estruturas e painéis publicitários	37	12/2015	0,00	0,00	0,00	0,00	0,00	0,00	12,50	0,00	0,00	0,00
107 04 01	27044	Ar condicionado Haier	37	12/2015	1 046,87	0,00	0,00	1 046,87	396,93	0,00	35,00	366,40	763,33	283,54
107 04 01	27045	Ar condicionado Haier	37	12/2015	1 046,86	0,00	0,00	1 046,86	396,93	0,00	35,00	366,40	763,33	283,53
112 03 99	27046	Sistema de alarme de deteção de intrusão	37	12/2015	369,42	0,00	0,00	369,42	140,08	0,00	35,00	129,30	269,38	100,04
107 02 99	27047	Estrela de natal com 200cmx200cm	37	12/2015	271,25	0,00	0,00	271,25	44,08	0,00	15,00	40,69	84,77	186,48
107 01 99	27048	Árvore de natal com 800cm de altura	37	12/2015	3 549,80	0,00	0,00	3 549,80	576,84	0,00	15,00	532,47	1 109,31	2 440,49
112 03 99	27049	Sinaletica direcional urbana	37	12/2015	72 945,35	0,00	0,00	72 945,35	15 804,83	0,00	20,00	14 589,07	30 393,90	42 551,45
109 01 99	27050	Roçadora Kawasaki TJ53 53cc	37	12/2015	144,37	0,00	0,00	144,37	31,28	0,00	20,00	28,87	60,15	84,22
109 01 99	27051	Roçadora Kawasaki TJ53 53cc	37	12/2015	144,37	0,00	0,00	144,37	31,28	0,00	20,00	28,87	60,15	84,22
107 05 99	27053	Recuperador de calor	01	11/2015	1 590,03	0,00	0,00	1 590,03	215,31	0,00	12,50	198,75	414,06	1 175,97
107 01 99	27054	Cama articulada com colchão adaptável e cabr	01	12/2015	159,01	351,77	0,00	510,78	74,41	0,00	14,29	72,75	147,16	363,62
107 01 99	27055	Cama articulada com colchão adaptável e cabr	01	12/2015	159,00	351,76	0,00	510,76	74,41	0,00	14,29	72,75	147,16	363,60
107 08 01	27056	Aspirador mirage	01	11/2015	923,44	0,00	0,00	923,44	200,08	0,00	20,00	184,69	384,77	538,67
107 01 13	27057	Escadote de aluminio 5 degraus	01	12/2015	32,32	0,00	0,00	32,32	4,38	0,00	12,50	4,04	8,42	23,90
107 02 16	27080	Estore em rolo forrele 220alt.x204larg.	01	10/2015	189,92	0,00	0,00	189,92	73,85	0,00	33,33	63,30	137,15	52,77
107 02 16	27081	Estore em rolo forrele 220alt.x204larg.	01	10/2015	189,92	0,00	0,00	189,92	73,85	0,00	33,33	63,30	137,15	52,77
107 02 16	27082	Estore em rolo forrele 220alt.x204larg.	01	10/2015	189,92	0,00	0,00	189,92	73,85	0,00	33,33	63,30	137,15	52,77
107 02 16	27083	Estore em rolo forrele 220alt.x204larg.	01	10/2015	189,92	0,00	0,00	189,92	73,85	0,00	33,33	63,30	137,15	52,77
107 02 16	27084	Estore em rolo forrele 220alt.x211,5larg.	01	10/2015	193,70	0,00	0,00	193,70	75,32	0,00	33,33	64,56	139,88	53,82
107 02 16	27085	Estore em rolo forrele 220alt.x211,5larg.	01	10/2015	193,70	0,00	0,00	193,70	75,32	0,00	33,33	64,56	139,88	53,82
107 02 16	27086	Estore em rolo forrele 220alt.x212larg.	01	10/2015	193,70	0,00	0,00	193,70	75,32	0,00	33,33	64,56	139,88	53,82
107 02 16	27087	Estore em rolo forrele 220alt.x213,5larg.	01	10/2015	193,70	0,00	0,00	193,70	75,32	0,00	33,33	64,56	139,88	53,82
107 02 16	27088	Estore em rolo forrele 220alt.x210larg.	01	10/2015	193,70	0,00	0,00	193,70	75,32	0,00	33,33	64,56	139,88	53,82
107 02 16	27089	Estore em rolo forrele 220alt.x209,5larg.	01	10/2015	193,70	0,00	0,00	193,70	75,32	0,00	33,33	64,56	139,88	53,82
107 02 16	27090	Estore em rolo forrele 220alt.x183larg.	01	10/2015	174,89	0,00	0,00	174,89	68,01	0,00	33,33	58,29	126,30	48,59
107 03 99	27092	Diverso equipamento de iluminação/enfeitos d	01	12/2015	58 680,33	0,00	0,00	58 680,33	7 946,29	0,00	12,50	7 335,04	15 281,33	43 399,00
107 02 16	27160	Estore vertical PVC 4330Ax2610C	37	12/2015	0,00	0,00	0,00	0,00	0,00	0,00	33,33	0,00	0,00	0,00
107 02 16	27161	Estore vertical PVC 4540Ax2610C	37	12/2015	0,00	0,00	0,00	0,00	0,00	0,00	33,33	0,00	0,00	0,00
107 02 16	27162	Estore vertical PVC 4560 A x 2610 C	37	12/2015	0,00	0,00	0,00	0,00	0,00	0,00	33,33	0,00	0,00	0,00





Município de Ourém

## Ficha de amortizações por conta

Ano: 2017

Bem			Aquisição		Alterações patrimoniais		Valor bruto	Amortizações				Situação atual do bem		
GH	Nº Invent.	Descrição do bem	Tipo	Data	Valor aquisição /avaliação			Anos ant.	Exercício			Acum ulados	Valor patrim.liq.	
						Aumentos	Diminuições		Extraord.	Taxa	Valor			
Classificação patrimonial: 429														
107 02 16	27174	Estore vertical em PVC 1940x4590	37	12/2015	0,00	0,00	0,00	0,00	0,00	0,00	33,33	0,00	0,00	0,00
107 02 16	27175	Estore vertical em PVC 2630x4550	37	12/2015	0,00	0,00	0,00	0,00	0,00	0,00	33,33	0,00	0,00	0,00
107 02 16	27176	Estore vertical em PVC 2620x4390	37	12/2015	0,00	0,00	0,00	0,00	0,00	0,00	33,33	0,00	0,00	0,00
106 02 16	27177	Quadro de corticite 250cmx120cm	37	12/2015	0,00	0,00	0,00	0,00	0,00	0,00	12,50	0,00	0,00	0,00
106 02 16	27178	Quadro de corticite 250cmx120cm	37	12/2015	0,00	0,00	0,00	0,00	0,00	0,00	12,50	0,00	0,00	0,00
112 03 99	27254	Sistema de alarme de detecção de intrusão	37	12/2015	0,00	0,00	0,00	0,00	0,00	0,00	20,00	0,00	0,00	0,00
117 05 01	27255	Contentor 120L com rodas e pedal	37	12/2015	0,00	0,00	0,00	0,00	0,00	0,00	7,14	0,00	0,00	0,00
106 03 14	27268	Video projetor ACER DLP X122	01	02/2016	422,77	0,00	0,00	422,77	55,34	0,00	14,28	60,37	115,71	307,06
104 01 13	27272	Frigorífico 2 portas CANDY	01	01/2016	247,98	0,00	0,00	247,98	31,00	0,00	12,50	31,00	62,00	185,98
104 01 13	27273	Frigorífico 2 portas CANDY	01	01/2016	247,98	0,00	0,00	247,98	31,00	0,00	12,50	31,00	62,00	185,98
107 06 04	27274	Máquina de café Expresso - Capsulas	01	02/2016	59,67	0,00	0,00	59,67	6,84	0,00	12,50	7,46	14,30	45,37
107 03 06	27275	Conjunto de 6 projectores IOD MET	01	01/2016	1 116,85	0,00	0,00	1 116,85	139,61	0,00	12,50	139,61	279,22	837,63
107 01 02	27276	Armário mural em poliester	01	01/2016	246,35	0,00	0,00	246,35	30,79	0,00	12,50	30,79	61,58	184,77
107 01 02	27277	Armário mural em poliester	01	01/2016	246,35	0,00	0,00	246,35	30,79	0,00	12,50	30,79	61,58	184,77
104 06 19	27278	Máquina fotográfica Nikon D5200	01	02/2016	553,88	0,00	0,00	553,88	101,55	0,00	20,00	110,78	212,33	341,55
107 01 99	27279	Módulo de parede para exposição, MDF crú - E	01	02/2016	200,97	0,00	0,00	200,97	23,03	0,00	12,50	25,12	48,15	152,82
107 01 99	27280	Módulo de parede para exposição, MDF crú - E	01	02/2016	200,97	0,00	0,00	200,97	23,03	0,00	12,50	25,12	48,15	152,82
107 01 99	27281	Módulo de parede para exposição, MDF crú - E	01	02/2016	200,97	0,00	0,00	200,97	23,03	0,00	12,50	25,12	48,15	152,82
107 01 99	27282	Módulo de parede para exposição, MDF crú - E	01	02/2016	200,97	0,00	0,00	200,97	23,03	0,00	12,50	25,12	48,15	152,82
107 01 99	27283	Módulo de parede para exposição, MDF crú - E	01	02/2016	200,97	0,00	0,00	200,97	23,03	0,00	12,50	25,12	48,15	152,82
107 01 99	27284	Módulo de parede para exposição, MDF crú - E	01	02/2016	200,97	0,00	0,00	200,97	23,03	0,00	12,50	25,12	48,15	152,82
107 01 99	27285	Módulo de parede para exposição, MDF crú - E	01	02/2016	200,97	0,00	0,00	200,97	23,03	0,00	12,50	25,12	48,15	152,82
107 01 99	27286	Módulo de parede para exposição, MDF crú - E	01	02/2016	200,97	0,00	0,00	200,97	23,03	0,00	12,50	25,12	48,15	152,82
107 01 99	27287	Módulo de parede para exposição, MDF crú - E	01	02/2016	200,97	0,00	0,00	200,97	23,03	0,00	12,50	25,12	48,15	152,82
107 01 99	27288	Módulo de parede para exposição, MDF crú - E	01	02/2016	200,97	0,00	0,00	200,97	23,03	0,00	12,50	25,12	48,15	152,82
107 01 99	27289	Módulo de parede para exposição, MDF crú - E	01	02/2016	200,97	0,00	0,00	200,97	23,03	0,00	12,50	25,12	48,15	152,82
107 01 99	27290	Módulo de parede para exposição, MDF crú - E	01	02/2016	200,97	0,00	0,00	200,97	23,03	0,00	12,50	25,12	48,15	152,82
107 01 99	27291	Módulo de parede para exposição, MDF crú - E	01	02/2016	200,97	0,00	0,00	200,97	23,03	0,00	12,50	25,12	48,15	152,82
107 01 99	27292	Módulo de parede para exposição, MDF crú - E	01	02/2016	200,97	0,00	0,00	200,97	23,03	0,00	12,50	25,12	48,15	152,82



## Município de Ourém

# Ficha de amortizações por conta

Ano: 2017

Bem			Aquisição		Alterações patrimoniais		Valor bruto	Amortizações					Situação atual do bem	
GH	Nº Invent.	Descrição do bem	Tipo	Data	Valor aquisição /avaliação	Aumentos	Diminuições	Anos ant.	Exercício			Acum ulados	Valor patrim.liq.	
									Extraord.	Taxa	Valor			
Classificação patrimonial: 429														
107 01 99	27293	Módulo de parede para exposição, MDF crú - E	01	02/2016	200,97	0,00	0,00	200,97	23,03	0,00	12,50	25,12	48,15	152,82
107 01 20	27294	Tampo de mesa para exposição, MDF crú - Br	01	02/2016	44,11	0,00	0,00	44,11	5,05	0,00	12,50	5,51	10,56	33,55
107 01 20	27295	Tampo de mesa para exposição, MDF crú - Br	01	02/2016	44,11	0,00	0,00	44,11	5,05	0,00	12,50	5,51	10,56	33,55
107 01 20	27296	Tampo de mesa para exposição, MDF crú - Br	01	02/2016	44,11	0,00	0,00	44,11	5,05	0,00	12,50	5,51	10,56	33,55
107 01 20	27297	Tampo de mesa para exposição, MDF crú - Br	01	02/2016	44,11	0,00	0,00	44,11	5,05	0,00	12,50	5,51	10,56	33,55
107 01 20	27298	Tampo de mesa para exposição, MDF crú - Br	01	02/2016	44,11	0,00	0,00	44,11	5,05	0,00	12,50	5,51	10,56	33,55
107 01 20	27299	Tampo de mesa para exposição, MDF crú - Br	01	02/2016	44,11	0,00	0,00	44,11	5,05	0,00	12,50	5,51	10,56	33,55
107 01 20	27300	Tampo de mesa para exposição, MDF crú - Br	01	02/2016	44,11	0,00	0,00	44,11	5,05	0,00	12,50	5,51	10,56	33,55
107 01 20	27301	Tampo de mesa para exposição, MDF crú - Br	01	02/2016	44,11	0,00	0,00	44,11	5,05	0,00	12,50	5,51	10,56	33,55
107 01 20	27302	Tampo de mesa para exposição, MDF crú - Br	01	02/2016	44,11	0,00	0,00	44,11	5,05	0,00	12,50	5,51	10,56	33,55
107 01 20	27303	Tampo de mesa para exposição, MDF crú - Br	01	02/2016	44,11	0,00	0,00	44,11	5,05	0,00	12,50	5,51	10,56	33,55
107 01 20	27304	Tampo de mesa para exposição, MDF crú - Br	01	02/2016	44,11	0,00	0,00	44,11	5,05	0,00	12,50	5,51	10,56	33,55
107 01 20	27305	Tampo de mesa para exposição, MDF crú - Br	01	02/2016	44,11	0,00	0,00	44,11	5,05	0,00	12,50	5,51	10,56	33,55
107 01 20	27306	Tampo de mesa para exposição, MDF crú - Br	01	02/2016	44,11	0,00	0,00	44,11	5,05	0,00	12,50	5,51	10,56	33,55
107 01 20	27307	Tampo de mesa para exposição, MDF crú - Br	01	02/2016	44,11	0,00	0,00	44,11	5,05	0,00	12,50	5,51	10,56	33,55
107 01 20	27308	Tampo de mesa para exposição, MDF crú - Br	01	02/2016	44,11	0,00	0,00	44,11	5,05	0,00	12,50	5,51	10,56	33,55
107 01 20	27309	Tampo de mesa para exposição, MDF crú - Br	01	02/2016	44,11	0,00	0,00	44,11	5,05	0,00	12,50	5,51	10,56	33,55
107 01 20	27310	Tampo de mesa para exposição, MDF crú - Br	01	02/2016	44,11	0,00	0,00	44,11	5,05	0,00	12,50	5,51	10,56	33,55
107 01 20	27311	Tampo de mesa para exposição, MDF crú - Br	01	02/2016	24,51	0,00	0,00	24,51	2,81	0,00	12,50	3,06	5,87	18,64
107 01 20	27312	Tampo de mesa para exposição, MDF crú - Br	01	02/2016	24,51	0,00	0,00	24,51	2,81	0,00	12,50	3,06	5,87	18,64
107 01 20	27313	Tampo de mesa para exposição, MDF crú - Br	01	02/2016	24,51	0,00	0,00	24,51	2,81	0,00	12,50	3,06	5,87	18,64
107 01 20	27314	Tampo de mesa para exposição, MDF crú - Br	01	02/2016	24,51	0,00	0,00	24,51	2,81	0,00	12,50	3,06	5,87	18,64
107 01 20	27315	Tampo de mesa para exposição, MDF crú - Br	01	02/2016	24,51	0,00	0,00	24,51	2,81	0,00	12,50	3,06	5,87	18,64
107 01 20	27316	Tampo de mesa para exposição, MDF crú - Br	01	02/2016	24,51	0,00	0,00	24,51	2,81	0,00	12,50	3,06	5,87	18,64
107 01 20	27317	Tampo de mesa para exposição, MDF crú - Br	01	02/2016	24,51	0,00	0,00	24,51	2,81	0,00	12,50	3,06	5,87	18,64
107 01 20	27318	Tampo de mesa para exposição, MDF crú - Br	01	02/2016	24,51	0,00	0,00	24,51	2,81	0,00	12,50	3,06	5,87	18,64
107 01 20	27319	Tampo de mesa para exposição, MDF crú - Br	01	02/2016	14,71	0,00	0,00	14,71	1,69	0,00	12,50	1,84	3,53	11,18
107 01 20	27320	Tampo de mesa para exposição, MDF crú - Br	01	02/2016	14,71	0,00	0,00	14,71	1,69	0,00	12,50	1,84	3,53	11,18
107 01 20	27321	Tampo de mesa para exposição, MDF crú - Br	01	02/2016	14,71	0,00	0,00	14,71	1,69	0,00	12,50	1,84	3,53	11,18



Município de Ourém

# Ficha de amortizações por conta

Ano: 2017

Bem			Aquisição		Alterações patrimoniais		Valor bruto	Amortizações					Situação atual do bem	
GH	Nº Invent.	Descrição do bem	Tipo	Data	Valor aquisição /avaliação	Aumentos	Diminuições	Anos ant.	Extraord.	Exercício Taxa	Valor	Acum ulados	Valor patrim.liq.	
Classificação patrimonial: 429														
107 01 20	27322	Tampo de mesa para exposição, MDF crú - Br	01	02/2016	14,71	0,00	0,00	14,71	1,69	0,00	12,50	1,84	11,18	
107 01 20	27323	Tampo de mesa para exposição, MDF crú - Br	01	02/2016	14,71	0,00	0,00	14,71	1,69	0,00	12,50	1,84	11,18	
107 01 20	27324	Tampo de mesa para exposição, MDF crú - Br	01	02/2016	14,71	0,00	0,00	14,71	1,69	0,00	12,50	1,84	11,18	
107 01 99	27325	Pés de apoio para exposição, MDF crú - Branc	01	02/2016	39,21	0,00	0,00	39,21	4,49	0,00	12,50	4,90	29,82	
107 01 99	27326	Pés de apoio para exposição, MDF crú - Branc	01	02/2016	39,21	0,00	0,00	39,21	4,49	0,00	12,50	4,90	29,82	
107 01 99	27327	Pés de apoio para exposição, MDF crú - Branc	01	02/2016	39,21	0,00	0,00	39,21	4,49	0,00	12,50	4,90	29,82	
107 01 99	27328	Pés de apoio para exposição, MDF crú - Branc	01	02/2016	39,21	0,00	0,00	39,21	4,49	0,00	12,50	4,90	29,82	
107 01 99	27329	Pés de apoio para exposição, MDF crú - Branc	01	02/2016	39,21	0,00	0,00	39,21	4,49	0,00	12,50	4,90	29,82	
107 01 99	27330	Pés de apoio para exposição, MDF crú - Branc	01	02/2016	39,21	0,00	0,00	39,21	4,49	0,00	12,50	4,90	29,82	
107 01 99	27331	Pés de apoio para exposição, MDF crú - Branc	01	02/2016	39,21	0,00	0,00	39,21	4,49	0,00	12,50	4,90	29,82	
107 01 99	27332	Pés de apoio para exposição, MDF crú - Branc	01	02/2016	39,21	0,00	0,00	39,21	4,49	0,00	12,50	4,90	29,82	
107 01 99	27333	Pés de apoio para exposição, MDF crú - Branc	01	02/2016	39,21	0,00	0,00	39,21	4,49	0,00	12,50	4,90	29,82	
107 01 99	27334	Pés de apoio para exposição, MDF crú - Branc	01	02/2016	39,21	0,00	0,00	39,21	4,49	0,00	12,50	4,90	29,82	
107 01 99	27335	Pés de apoio para exposição, MDF crú - Branc	01	02/2016	39,21	0,00	0,00	39,21	4,49	0,00	12,50	4,90	29,82	
107 01 99	27336	Pés de apoio para exposição, MDF crú - Branc	01	02/2016	39,21	0,00	0,00	39,21	4,49	0,00	12,50	4,90	29,82	
107 01 99	27337	Pés de apoio para exposição, MDF crú - Branc	01	02/2016	39,21	0,00	0,00	39,21	4,49	0,00	12,50	4,90	29,82	
107 01 99	27338	Pés de apoio para exposição, MDF crú - Branc	01	02/2016	39,21	0,00	0,00	39,21	4,49	0,00	12,50	4,90	29,82	
107 01 99	27339	Pés de apoio para exposição, MDF crú - Branc	01	02/2016	39,21	0,00	0,00	39,21	4,49	0,00	12,50	4,90	29,82	
107 01 99	27340	Pés de apoio para exposição, MDF crú - Branc	01	02/2016	39,21	0,00	0,00	39,21	4,49	0,00	12,50	4,90	29,82	
107 01 99	27341	Pés de apoio para exposição, MDF crú - Branc	01	02/2016	39,21	0,00	0,00	39,21	4,49	0,00	12,50	4,90	29,82	
107 01 99	27342	Pés de apoio para exposição, MDF crú - Branc	01	02/2016	39,21	0,00	0,00	39,21	4,49	0,00	12,50	4,90	29,82	
107 01 99	27343	Pés de apoio para exposição, MDF crú - Branc	01	02/2016	39,21	0,00	0,00	39,21	4,49	0,00	12,50	4,90	29,82	
107 01 99	27344	Pés de apoio para exposição, MDF crú - Branc	01	02/2016	39,21	0,00	0,00	39,21	4,49	0,00	12,50	4,90	29,82	
107 01 99	27345	Pés de apoio para exposição, MDF crú - Branc	01	02/2016	39,21	0,00	0,00	39,21	4,49	0,00	12,50	4,90	29,82	
107 01 99	27346	Pés de apoio para exposição, MDF crú - Branc	01	02/2016	39,21	0,00	0,00	39,21	4,49	0,00	12,50	4,90	29,82	
107 01 99	27347	Pés de apoio para exposição, MDF crú - Branc	01	02/2016	39,21	0,00	0,00	39,21	4,49	0,00	12,50	4,90	29,82	
107 01 99	27348	Pés de apoio para exposição, MDF crú - Branc	01	02/2016	39,21	0,00	0,00	39,21	4,49	0,00	12,50	4,90	29,82	
107 01 99	27349	Pés de apoio para exposição, MDF crú - Branc	01	02/2016	39,21	0,00	0,00	39,21	4,49	0,00	12,50	4,90	29,82	
107 01 99	27350	Pés de apoio para exposição, MDF crú - Branc	01	02/2016	39,21	0,00	0,00	39,21	4,49	0,00	12,50	4,90	29,82	



## Município de Ourém

# Ficha de amortizações por conta

Ano: 2017

Bem		Aquisição		Alterações patrimoniais		Valor bruto	Amortizações					Situação atual do bem	
GH	Nº Invent.	Descrição do bem	Tipo	Data	Valor aquisição /avaliação	Aumentos	Diminuições	Anos ant.	Extraord.	Exercício Taxa	Valor	Acum ulados	Valor patrim.liq.
Classificação patrimonial: 429													
107 01 99	27351	Pés de apoio para exposição, MDF cru - Branc	01	02/2016	39,21	0,00	0,00	39,21	4,49	0,00	12,50	4,90	29,82
107 01 99	27352	Pés de apoio para exposição, MDF cru - Branc	01	02/2016	39,21	0,00	0,00	39,21	4,49	0,00	12,50	4,90	29,82
107 01 99	27353	Pés de apoio para exposição, MDF cru - Branc	01	02/2016	39,21	0,00	0,00	39,21	4,49	0,00	12,50	4,90	29,82
107 01 99	27354	Pés de apoio para exposição, MDF cru - Branc	01	02/2016	39,21	0,00	0,00	39,21	4,49	0,00	12,50	4,90	29,82
107 01 99	27355	Pés de apoio para exposição, MDF cru - Branc	01	02/2016	39,21	0,00	0,00	39,21	4,49	0,00	12,50	4,90	29,82
107 01 99	27356	Pés de apoio para exposição, MDF cru - Branc	01	02/2016	39,21	0,00	0,00	39,21	4,49	0,00	12,50	4,90	29,82
107 01 99	27357	Pés de apoio para exposição, MDF cru - Branc	01	02/2016	39,20	0,00	0,00	39,20	4,49	0,00	12,50	4,90	29,81
107 01 99	27358	Pés de apoio para exposição, MDF cru - Branc	01	02/2016	39,20	0,00	0,00	39,20	4,49	0,00	12,50	4,90	29,81
106 03 10	27360	Gravador de voz Olympus VN-741C	01	02/2016	78,42	0,00	0,00	78,42	14,37	0,00	20,00	15,68	48,37
106 03 03	27361	Colunas Génius 100 Watts	01	02/2016	12,01	0,00	0,00	12,01	1,58	0,00	14,28	1,72	8,71
106 03 03	27362	Colunas Génius 100 Watts	01	02/2016	12,01	0,00	0,00	12,01	1,58	0,00	14,28	1,72	8,71
106 03 03	27363	Colunas Génius 100 Watts	01	02/2016	12,01	0,00	0,00	12,01	1,58	0,00	14,28	1,72	8,71
110 25 04	27364	Compressor de ar, Broom Air	37	12/2015	0,00	0,00	0,00	0,00	0,00	0,00	25,00	0,00	0,00
110 25 04	27365	Compressor de ar eléctrico, capacidade 50 Lts	37	12/2015	0,00	0,00	0,00	0,00	0,00	0,00	25,00	0,00	0,00
110 16 02	27366	Aparelho de soldar	02	12/2015	0,00	0,00	0,00	0,00	0,00	0,00	20,00	0,00	0,00
107 08 01	27367	spirador eléctrico Ufesa Cycletron 1600 W	02	12/2015	0,00	0,00	0,00	0,00	0,00	0,00	20,00	0,00	0,00
110 15 05	27368	Lixadoura eléctrica Dewalt D26441	02	12/2015	0,00	0,00	0,00	0,00	0,00	0,00	14,28	0,00	0,00
111 04 04	27369	Máquina de lavar a pressão Nilfisk	02	12/2015	0,00	0,00	0,00	0,00	0,00	0,00	20,00	0,00	0,00
110 04 02	27370	Roda medidora	37	12/2015	0,00	0,00	0,00	0,00	0,00	0,00	16,66	0,00	0,00
110 14 01	27371	Aparafusadora Bosch profissional, com caixa li	36	12/2015	0,00	0,00	0,00	0,00	0,00	0,00	20,00	0,00	0,00
110 25 04	27372	Compressor de ar eléctrico, capacidade 50 Lts	37	12/2015	0,00	0,00	0,00	0,00	0,00	0,00	25,00	0,00	0,00
107 04 04	27393	Desumificador Delonghi DNC 65	01	03/2016	287,83	0,00	0,00	287,83	29,98	0,00	12,50	35,98	221,87
107 04 04	27394	Desumificador Delonghi DNC 65	01	03/2016	287,82	0,00	0,00	287,82	29,98	0,00	12,50	35,98	221,86
107 04 04	27395	Desumificador Delonghi DNC 65	01	03/2016	287,82	0,00	0,00	287,82	29,98	0,00	12,50	35,98	221,86
107 04 04	27396	Desumificador Delonghi DNC 65	01	03/2016	287,82	0,00	0,00	287,82	29,98	0,00	12,50	35,98	221,86
107 04 04	27397	Desumificador Delonghi DNC 65	01	03/2016	287,82	0,00	0,00	287,82	29,98	0,00	12,50	35,98	221,86
101 01 12	27399	Modem GPRS a instalar em parcometros Park	01		44 021,70	0,00	0,00	44 021,70	7 336,95	0,00	25,00	11 005,43	25 679,32
112 03 99	27400	Conjunto de 12 Parcometros Stelio-Parkeon	01	05/2016	79 113,60	0,00	0,00	79 113,60	10 548,48	0,00	20,00	15 822,72	52 742,40
112 03 99	27401	Sistemas de barreiras de entradas/saidas com	01	05/2016	157 513,80	0,00	0,00	157 513,80	21 001,84	0,00	20,00	31 502,76	105 009,20



## Município de Ourém

# Ficha de amortizações por conta

Ano: 2017

Bem			Aquisição		Alterações patrimoniais		Valor bruto	Amortizações					Situação atual do bem	
GH	Nº Invent.	Descrição do bem	Tipo	Data	Valor aquisição /avaliação	Aumentos	Diminuições	Anos ant.	Exercício		Acum ulados	Valor patrim.liq.		
									Extraord.	Taxa				
Classificação patrimonial: 429														
112 03 99	27403	Sinalização direccional urbana (estática e dinâ	01	05/2016	149 881,65	0,00	0,00	149 881,65	19 984,22	0,00	20,00	29 976,33	49 960,55	99 921,10
112 03 99	27404	Detectores de tráfego	01	05/2016	51 016,71	0,00	0,00	51 016,71	6 802,23	0,00	20,00	10 203,34	17 005,57	34 011,14
101 01 04	27405	Bastidor em rack com UPS, Servidor, Storage,	01	05/2016	36 052,53	0,00	0,00	36 052,53	6 008,75	0,00	25,00	9 013,13	15 021,88	21 030,65
106 02 17	27406	Quadro didax magné 120x180	01	05/2016	360,39	0,00	0,00	360,39	30,03	0,00	12,50	45,05	75,08	285,31
101 01 02	27407	Computador Inter Core	01	05/2016	638,00	0,00	0,00	638,00	106,33	0,00	25,00	159,50	265,83	372,17
101 01 02	27408	Computador Inter Core	01	05/2016	638,00	0,00	0,00	638,00	106,33	0,00	25,00	159,50	265,83	372,17
101 01 02	27409	Computador Inter Core	01	05/2016	638,00	0,00	0,00	638,00	106,33	0,00	25,00	159,50	265,83	372,17
101 01 13	27410	Monitor LCD 42	01	05/2016	644,52	0,00	0,00	644,52	107,42	0,00	25,00	161,13	268,55	375,97
101 01 13	27411	Monitor LCD 42	01	05/2016	644,52	0,00	0,00	644,52	107,42	0,00	25,00	161,13	268,55	375,97
107 06 05	27415	Bloco de 4 gavetas em inox	01	04/2016	0,00	0,00	0,00	0,00	0,00	0,00	12,50	0,00	0,00	0,00
101 01 07	27416	Impressora de talões	01	05/2016	200,00	0,00	0,00	200,00	33,33	0,00	25,00	50,00	83,33	116,67
101 01 07	27417	Impressora de talões	01	05/2016	200,00	0,00	0,00	200,00	33,33	0,00	25,00	50,00	83,33	116,67
101 01 13	27418	Monitor	01	05/2016	100,00	0,00	0,00	100,00	16,67	0,00	25,00	25,00	41,67	58,33
101 01 13	27419	Monitor	01	05/2016	100,00	0,00	0,00	100,00	16,67	0,00	25,00	25,00	41,67	58,33
101 01 99	27420	UPS	01	05/2016	100,00	0,00	0,00	100,00	16,67	0,00	25,00	25,00	41,67	58,33
101 01 99	27421	UPS	01	05/2016	100,00	0,00	0,00	100,00	16,67	0,00	25,00	25,00	41,67	58,33
101 01 13	27422	Monitor	01	05/2016	100,00	0,00	0,00	100,00	16,67	0,00	25,00	25,00	41,67	58,33
101 01 13	27423	Monitor	01	05/2016	100,00	0,00	0,00	100,00	16,67	0,00	25,00	25,00	41,67	58,33
101 01 13	27424	Monitor	01	05/2016	100,00	0,00	0,00	100,00	16,67	0,00	25,00	25,00	41,67	58,33
103 02 99	27425	Gaveta registadora de dinheiro com display (Pi	01	05/2016	4 212,50	0,00	0,00	4 212,50	351,04	0,00	12,50	526,56	877,60	3 334,90
103 02 99	27426	Gaveta registadora de dinheiro com display (Pi	01	05/2016	4 212,50	0,00	0,00	4 212,50	351,04	0,00	12,50	526,56	877,60	3 334,90
110 20 99	27444	Carro de transporte - Alumínio	01	03/2016	119,49	0,00	0,00	119,49	11,21	0,00	12,50	14,94	26,15	93,34
106 03 99	27445	Tela para projecção com tripé 196x196	01	04/2016	178,69	0,00	0,00	178,69	19,14	0,00	14,28	25,52	44,66	134,03
107 01 99	27463	Púlpito em acrílico	01	01/2016	0,00	0,00	0,00	0,00	0,00	0,00	12,50	0,00	0,00	0,00
112 03 99	27470	Sistema de deteção e alarme de intrusão	01	04/2016	1 041,59	0,00	0,00	1 041,59	156,24	0,00	20,00	208,32	364,56	677,03
112 03 99	27471	Sistema de deteção e alarme de incêndio	01	06/2016	362,85	0,00	0,00	362,85	42,33	0,00	20,00	72,57	114,90	247,95
112 03 99	27472	Sistema de detenção de incêndio	01		17 499,24	0,00	0,00	17 499,24	1 749,93	0,00	20,00	3 499,85	5 249,78	12 249,46
107 05 99	27473	Termoacumulador (cilindro) 200 lts	01	07/2016	906,80	0,00	0,00	906,80	56,68	0,00	12,50	113,35	170,03	736,77
107 06 02	27477	Frigorífico de 2 portas CANDY	01	06/2016	239,01	0,00	0,00	239,01	14,22	0,00	14,28	34,13	48,35	190,66



## Município de Ourém

# Ficha de amortizações por conta

Ano: 2017

Bem			Aquisição		Alterações patrimoniais		Valor bruto	Amortizações					Situação atual do bem	
GH	Nº Invent.	Descrição do bem	Tipo	Data	Valor aquisição /avaliação	Aumentos	Diminuições	Anos ant.	Exercício		Acum <ul style="list-style-type: none">ados</ul>	Valor patrim.liq.		
									Extraord.	Taxa				
Classificação patrimonial: 429														
107 06 04	27478	Micro ondas	01	06/2016	56,69	0,00	0,00	56,69	2,95	0,00	12,50	7,09	10,04	46,65
111 04 01	27484	Deposito de gasóleo	02	06/2016	1 372,46	0,00	0,00	1 372,46	57,16	0,00	7,14	97,99	155,15	1 217,31
104 06 19	27485	Máquina fotográfica digital - Canon Ixus	01	07/2016	219,17	0,00	109,59	109,58	21,92	-10,96	25,00	21,92	32,88	76,70
107 02 99	27486	Tenda Iglo 50 x 20 mt	01	07/2016	90 680,42	6 104,55	0,00	96 784,97	5 667,53	0,00	14,29	13 020,68	18 688,21	78 096,76
107 07 04	27491	Maquina de lavar roupa	01	08/2016	373,60	0,00	0,00	373,60	22,23	0,00	14,28	53,35	75,58	298,02
107 06 02	27492	Frigorifico de 2 portas Candy CCDS 5142 W	01	08/2016	239,00	0,00	0,00	239,00	14,22	0,00	14,28	34,13	48,35	190,65
110 04 01	27493	Torre de trabalho - Andaime completo	01	08/2016	2 178,34	0,00	0,00	2 178,34	129,61	0,00	14,28	311,07	440,68	1 737,66
101 01 99	27494	Máquina de descarregar tacógrafos DLK PRO	01	06/2016	729,12	0,00	0,00	729,12	75,95	0,00	25,00	182,28	258,23	470,89
107 06 02	27500	Frigorifico de 2 portas, Candy CCDS 5142	01	09/2016	239,00	0,00	0,00	239,00	11,38	0,00	14,28	34,13	45,51	193,49
104 06 19	27501	Máquina fotográfica Canon Ixus 175 20 MP Sil	01	09/2016	107,10	0,00	0,00	107,10	7,14	0,00	20,00	21,42	28,56	78,54
107 01 99	27506	Floreira melamina 240x45x25	01	09/2016	485,68	0,00	0,00	485,68	15,18	0,00	12,50	60,71	75,89	409,79
107 01 99	27507	Floreira melamina 240x45x25	01	09/2016	485,67	0,00	0,00	485,67	15,18	0,00	12,50	60,71	75,89	409,78
107 01 99	27508	Floreira melamina 600x45x35	01	09/2016	408,47	0,00	0,00	408,47	12,77	0,00	12,50	51,06	63,83	344,64
104 06 19	27611	Máquina fotográfica Canon Ixus 175 20 MP Sil	01	11/2016	124,75	0,00	0,00	124,75	4,16	0,00	20,00	24,95	29,11	95,64
107 08 01	27612	Aspirador de solventes	01	10/2016	3 939,70	0,00	0,00	3 939,70	131,32	0,00	20,00	787,94	919,26	3 020,44
112 01 99	27768	Manequim Prati-man com bolsa de transporte	01	11/2016	122,54	0,00	0,00	122,54	2,55	0,00	25,00	30,64	33,19	89,35
112 01 99	27769	Manequim Prati-man com bolsa de transporte	01	11/2016	122,54	0,00	0,00	122,54	2,55	0,00	25,00	30,64	33,19	89,35
112 01 99	27770	Manequim Prati-man com bolsa de transporte	01	11/2016	122,54	0,00	0,00	122,54	2,55	0,00	25,00	30,64	33,19	89,35
112 01 99	27771	Manequim Prati-man com bolsa de transporte	01	11/2016	122,54	0,00	0,00	122,54	2,55	0,00	25,00	30,64	33,19	89,35
112 01 99	27772	Manequim Prati-man com bolsa de transporte	01	11/2016	122,54	0,00	0,00	122,54	2,55	0,00	25,00	30,64	33,19	89,35
112 01 99	27773	Manequim Prati-man com bolsa de transporte	01	11/2016	122,54	0,00	0,00	122,54	2,55	0,00	25,00	30,64	33,19	89,35
112 01 99	27774	Manequim Prati-man com bolsa de transporte	01	11/2016	122,54	0,00	0,00	122,54	2,55	0,00	25,00	30,64	33,19	89,35
112 01 99	27775	Manequim Prati-man com bolsa de transporte	01	11/2016	122,54	0,00	0,00	122,54	2,55	0,00	25,00	30,64	33,19	89,35
112 01 99	27776	Manequim Prati-man com bolsa de transporte	01	11/2016	122,54	0,00	0,00	122,54	2,55	0,00	25,00	30,64	33,19	89,35
112 01 99	27777	Manequim Prati-man com bolsa de transporte	01	11/2016	122,54	0,00	0,00	122,54	2,55	0,00	25,00	30,64	33,19	89,35
112 01 99	27778	Manequim Corpo Completo	01	12/2016	1 943,81	0,00	0,00	1 943,81	40,50	0,00	25,00	485,95	526,45	1 417,36
107 07 04	27779	Maquina de lavar roupa Samsung 1400R 12 K	01	12/2016	705,84	0,00	0,00	705,84	8,40	0,00	14,28	100,79	109,19	596,65
105 06 03	27780	Maquina de lavar pratos DW50 230V	01	12/2016	2 242,50	0,00	0,00	2 242,50	37,38	0,00	20,00	448,50	485,88	1 756,62
104 06 99	27781	Drone V2.0 DJI Inspire 1	01	12/2016	2 290,42	228,14	0,00	2 518,56	38,17	0,00	25,00	620,10	658,27	1 860,29



## Município de Ourém

# Ficha de amortizações por conta

Ano: 2017

Bem			Aquisição		Alterações patrimoniais		Valor bruto	Amortizações					Situação atual do bem	
GH	Nº Invent.	Descrição do bem	Tipo	Data	Valor aquisição /avaliação	Aumentos	Diminuições	Anos ant.	Exercício		Acum ulados	Valor patrim.liq.		
									Extraord.	Taxa Valor				
Classificação patrimonial: 429														
107 01 08	27782	Cama de casal simples paris, Cinza/branco, 15	01	12/2016	244,09	0,00	0,00	244,09	2,54	0,00	12,50	30,51	33,05	211,04
107 01 08	27783	Cama de uma pessoa, simples paris, Cinza/br	01	12/2016	159,40	0,00	0,00	159,40	1,66	0,00	12,50	19,93	21,59	137,81
107 01 08	27784	Cama de uma pessoa, simples paris, Cinza/br	01	12/2016	159,40	0,00	0,00	159,40	1,66	0,00	12,50	19,93	21,59	137,81
107 01 17	27785	Roupeiro de 2 portas de correr cinza/branco	01	12/2016	308,84	0,00	0,00	308,84	3,22	0,00	12,50	38,61	41,83	267,01
107 01 20	27786	Base de TV 170 Paris, cinza/branco	01	12/2016	159,40	0,00	0,00	159,40	1,66	0,00	12,50	19,93	21,59	137,81
107 01 20	27787	Mesa de cabeceira Paris, cinza/branco	01	12/2016	79,70	0,00	0,00	79,70	0,83	0,00	12,50	9,96	10,79	68,91
107 01 20	27788	Mesa de cabeceira, Paris, cinza/branco	01	12/2016	79,70	0,00	0,00	79,70	0,83	0,00	12,50	9,96	10,79	68,91
107 01 20	27789	Mesa de cabeceira Paris, Cinza/Branco	01	12/2016	79,70	0,00	0,00	79,70	0,83	0,00	12,50	9,96	10,79	68,91
107 01 20	27790	Mesa faixa 110x70	01	12/2016	71,74	0,00	0,00	71,74	0,75	0,00	12,50	8,97	9,72	62,02
107 01 07	27791	Cadeira EKO	01	12/2016	71,74	0,00	0,00	71,74	0,75	0,00	12,50	8,97	9,72	62,02
107 01 07	27792	Cadeira EKO	01	12/2016	71,74	0,00	0,00	71,74	0,75	0,00	12,50	8,97	9,72	62,02
107 01 07	27793	Cadeira EKO	01	12/2016	71,74	0,00	0,00	71,74	0,75	0,00	12,50	8,97	9,72	62,02
107 01 07	27794	Cadeira EKO	01	12/2016	71,74	0,00	0,00	71,74	0,75	0,00	12,50	8,97	9,72	62,02
107 01 10	27795	Colchão Ecodreans 195x140	01	12/2016	179,34	0,00	0,00	179,34	2,13	0,00	14,28	25,61	27,74	151,60
107 01 10	27796	Colchão Ecodreans 195x95	01	12/2016	139,48	0,00	0,00	139,48	1,66	0,00	14,28	19,92	21,58	117,90
107 01 10	27797	Colchão Ecodreans 195x95	01	12/2016	139,48	0,00	0,00	139,48	1,66	0,00	14,28	19,92	21,58	117,90
107 01 24	27798	Sofa alice 2 lugares com braços	01	12/2016	278,97	0,00	0,00	278,97	2,91	0,00	12,50	34,87	37,78	241,19
107 01 99	27799	Puff tipo pera, com esferóvite, beje	01	12/2016	39,87	0,00	0,00	39,87	0,42	0,00	12,50	4,98	5,40	34,47
107 01 99	27800	Puff tipo pera, com esferóvite, beje	01	12/2016	39,84	0,00	0,00	39,84	0,42	0,00	12,50	4,98	5,40	34,44
107 06 06	27801	Talheres e utensílios de cozinha	01	12/2016	267,59	0,00	0,00	267,59	5,58	0,00	25,00	66,90	72,48	195,11
107 02 18	27802	Toalhas e cobertores	01	12/2016	776,31	0,00	0,00	776,31	32,35	0,00	50,00	388,16	420,51	355,80
105 06 01	27803	Fogão Meireles N600X	01	12/2016	348,71	0,00	0,00	348,71	4,15	0,00	14,28	49,80	53,95	294,76
107 06 02	27804	Frigorífico TEKA FTM240	01	12/2016	298,89	0,00	0,00	298,89	3,56	0,00	14,28	42,68	46,24	252,65
107 07 06	27805	Tábua de engomar Tauros	01	12/2016	29,91	0,00	0,00	29,91	0,31	0,00	12,50	3,74	4,05	25,86
107 07 04	27806	Máquina de lavar roupa Teka TKX2 1062T	01	12/2016	294,29	0,00	0,00	294,29	3,50	0,00	14,28	42,02	45,52	248,77
107 07 04	27807	Máquina de lavar roupa Teka TKX2 1062T	01	12/2016	294,29	0,00	0,00	294,29	3,50	0,00	14,28	42,02	45,52	248,77
106 03 18	27808	Televisão LED Strong SRT32HX1001	01	12/2016	199,69	0,00	0,00	199,69	2,38	0,00	14,28	28,52	30,90	168,79
106 03 18	27809	Televisão LED Strong SRT32HX1001	01	12/2016	199,69	0,00	0,00	199,69	2,38	0,00	14,28	28,52	30,90	168,79
107 08 01	27810	Aspirador Orbegozo Ap6960	01	12/2016	57,81	0,00	0,00	57,81	0,96	0,00	20,00	11,56	12,52	45,29



## Município de Ourém

# Ficha de amortizações por conta

Ano: 2017

Bem			Aquisição		Alterações patrimoniais		Valor bruto	Amortizações					Situação atual do bem	
GH	Nº Invent.	Descrição do bem	Tipo	Data	Valor aquisição /avaliação	Aumentos	Diminuições	Anos ant.	Exercício		Acum ulados	Valor patrim.liq.		
									Extraord.	Taxa				
Classificação patrimonial: 429														
107 08 01	27811	Aspirador Orbegozo Ap6960	01	12/2016	57,81	0,00	0,00	57,81	0,96	0,00	20,00	11,56	12,52	45,29
107 06 04	27812	Jarro termico Ufesa HA7000	01	12/2016	21,02	0,00	0,00	21,02	0,22	0,00	12,50	2,63	2,85	18,17
107 06 04	27813	Jarro termico Ufesa HA7000	01	12/2016	21,02	0,00	0,00	21,02	0,22	0,00	12,50	2,63	2,85	18,17
107 06 04	27814	Micro-ondas Flama 1846 FL	01	12/2016	68,31	0,00	0,00	68,31	0,71	0,00	12,50	8,54	9,25	59,06
107 06 04	27815	Micro-ondas Flama 1846 FL	01	12/2016	68,31	0,00	0,00	68,31	0,71	0,00	12,50	8,54	9,25	59,06
107 07 01	27816	Ferro de engomar	01	12/2016	21,02	0,00	0,00	21,02	0,25	0,00	14,28	3,00	3,25	17,77
107 07 01	27817	Ferro de engomar	01	12/2016	21,02	0,00	0,00	21,02	0,25	0,00	14,28	3,00	3,25	17,77
107 08 04	27818	Secador Ufesa	01	12/2016	19,97	0,00	0,00	19,97	0,33	0,00	20,00	3,99	4,32	15,65
107 08 04	27819	Secador Ufesa	01	12/2016	19,98	0,00	0,00	19,98	0,33	0,00	20,00	4,00	4,33	15,65
107 05 08	27820	Esquentador Vulcano WRD11 ventilado	01	12/2016	307,52	0,00	0,00	307,52	3,20	0,00	12,50	38,44	41,64	265,88
107 03 99	27821	Diverso equipamento de iluminação de Natal	01	12/2016	17 927,77	0,00	0,00	17 927,77	186,75	0,00	12,50	2 240,97	2 427,72	15 500,05
112 01 03	27822	Extintor de pó químico ABC, 6 Kg	01		37,08	0,00	0,00	37,08	0,77	0,00	25,00	9,27	10,04	27,04
112 01 03	27823	Extintor de pó químico ABC, 6 Kg	01		37,07	0,00	0,00	37,07	0,77	0,00	25,00	9,27	10,04	27,03
112 01 03	27824	Extintor de CO2	01	12/2016	79,41	0,00	0,00	79,41	1,65	0,00	25,00	19,85	21,50	57,91
112 01 03	27825	Extintor de CO2	01	12/2016	79,41	0,00	0,00	79,41	1,65	0,00	25,00	19,85	21,50	57,91
112 01 03	27826	Extintor de CO2	01	12/2016	79,41	0,00	0,00	79,41	1,65	0,00	25,00	19,85	21,50	57,91
112 01 03	27827	Extintor de CO2	01	12/2016	79,41	0,00	0,00	79,41	1,65	0,00	25,00	19,85	21,50	57,91
112 01 03	27828	Extintor de CO2	01	12/2016	79,41	0,00	0,00	79,41	1,65	0,00	25,00	19,85	21,50	57,91
112 01 03	27829	Extintor de CO2	01	12/2016	79,41	0,00	0,00	79,41	1,65	0,00	25,00	19,85	21,50	57,91
107 05 03	27830	Caldeiras (2) de aquecimento	01		37 862,69	0,00	0,00	37 862,69	394,40	0,00	12,50	4 732,84	5 127,24	32 735,45
104 09 01	27832	Balança Cas ER-S 30 Kg	01	01/2017	290,27	0,00	0,00	290,27	0,00	0,00	12,50	36,28	36,28	253,99
107 08 01	28104	Aspirador a óleo com aparador e visor	01	02/2017	467,97	0,00	0,00	467,97	0,00	0,00	20,00	85,79	85,79	382,18
101 01 99	28105	Equipamento de transmissão direta de vídeo - N	01	02/2017	1 225,35	0,00	0,00	1 225,35	0,00	0,00	25,00	280,81	280,81	944,54
102 01 14	28110	Telemóvel Samsung Galaxy A5	01	03/2017	396,33	0,00	0,00	396,33	0,00	0,00	25,00	82,57	82,57	313,76
102 01 14	28111	Telemóvel Iphone 7 Black 32gb	01	08/2017	779,95	0,00	0,00	779,95	0,00	0,00	25,00	81,25	81,25	698,70
102 01 14	28112	Telemóvel Iphone 7 Black 32gb	01	08/2017	779,95	0,00	0,00	779,95	0,00	0,00	25,00	81,25	81,25	698,70
102 01 14	28113	Telemóvel Iphone 7 Plus 32gb	01	08/2017	920,13	0,00	0,00	920,13	0,00	0,00	25,00	95,85	95,85	824,28
102 01 14	28114	Telemóvel Iphone 7 Plus 32gb	01	08/2017	920,14	0,00	0,00	920,14	0,00	0,00	25,00	95,85	95,85	824,29
103 02 11	28120	Triturador de papel	01	02/2017	109,92	0,00	0,00	109,92	0,00	0,00	20,00	20,15	20,15	89,77





## Município de Ourém

# Ficha de amortizações por conta

Ano: 2017

Bem			Aquisição		Alterações patrimoniais		Valor bruto	Amortizações					Situação atual do bem	
GH	Nº Invent.	Descrição do bem	Tipo	Data	Valor aquisição /avaliação	Aumentos	Diminuições	Anos ant.	Extraord.	Exercício		Acum ulados	Valor patrim.liq.	
										Taxa	Valor			
Classificação patrimonial: 429														
103 02 99	28121	Carro de transporte de documentação	01	02/2017	90,11	0,00	0,00	90,11	0,00	0,00	12,50	10,32	79,79	
107 07 01	28122	Ferro de engomar com caldeira TEFAL	01	02/2017	109,04	0,00	0,00	109,04	0,00	0,00	14,28	14,27	94,77	
107 07 06	28123	Tabua de engomar	01	02/2017	35,95	0,00	0,00	35,95	0,00	0,00	12,50	4,12	31,83	
112 03 99	28124	Siatema de detecção de incêncios	01	01/2017	2 678,54	0,00	0,00	2 678,54	0,00	0,00	20,00	491,07	2 187,47	
107 05 02	28151	Aquecedor a oleo AEG RA5522	01	03/2017	92,37	0,00	0,00	92,37	0,00	0,00	12,50	9,63	82,74	
107 05 02	28152	Aquecedor a oleo AEG RA5522	01	03/2017	92,36	0,00	0,00	92,36	0,00	0,00	12,50	9,63	82,73	
107 05 02	28153	Aquecedor a oleo AEG	01	03/2017	75,10	0,00	0,00	75,10	0,00	0,00	12,50	7,83	67,27	
107 05 02	28154	Aquecedor a oleo AEG	01	03/2017	75,10	0,00	0,00	75,10	0,00	0,00	12,50	7,83	67,27	
107 05 02	28155	Aquecedor a oleo AEG	01	03/2017	75,10	0,00	0,00	75,10	0,00	0,00	12,50	7,83	67,27	
107 05 02	28156	Aquecedor a oleo AEG	01	03/2017	75,06	0,00	0,00	75,06	0,00	0,00	12,50	7,82	67,24	
101 01 13	28157	Monitor LCD para apresentações	01	03/2017	766,00	0,00	0,00	766,00	0,00	0,00	25,00	159,58	606,42	
107 06 02	28158	Frigorifico de 1 porta	01	03/2017	182,12	0,00	0,00	182,12	0,00	0,00	14,28	21,68	160,44	
107 01 13	28159	Escadote de aluminio com 3 degraus	01	03/2017	27,74	0,00	0,00	27,74	0,00	0,00	12,50	2,89	24,85	
107 01 13	28160	Escadote de aluminio com 1 m e 4 degraus	01	02/2017	32,34	0,00	0,00	32,34	0,00	0,00	12,50	3,37	28,97	
107 01 13	28161	Escadote de aluminio com 1,5 m e 6 degraus	01	02/2017	43,56	0,00	0,00	43,56	0,00	0,00	12,50	4,54	39,02	
112 03 99	28268	Sistema de detecção de intrusão	01	04/2017	646,54	0,00	0,00	646,54	0,00	0,00	20,00	96,98	549,56	
107 01 13	28269	Escada Castiglia de 9 degraus+ plataforma	01	04/2017	969,30	0,00	0,00	969,30	0,00	0,00	12,50	90,87	878,43	
107 05 02	28270	Aquecedor a oleo AEG	01	04/2017	60,97	0,00	0,00	60,97	0,00	0,00	12,50	5,72	55,25	
107 05 02	28271	Aquecedor a oleo AEG	01	04/2017	60,97	0,00	0,00	60,97	0,00	0,00	12,50	5,72	55,25	
107 05 02	28272	Aquecedor a oleo AEG	01	04/2017	60,97	0,00	0,00	60,97	0,00	0,00	12,50	5,72	55,25	
107 05 02	28273	Aquecedor a oleo AEG	01	04/2017	60,97	0,00	0,00	60,97	0,00	0,00	12,50	5,72	55,25	
104 09 01	28274	Balança Digital	01	04/2017	98,52	0,00	0,00	98,52	0,00	0,00	12,50	9,24	89,28	
105 01 99	28275	Medidor automático digital de pressão arterial	01	04/2017	123,15	0,00	0,00	123,15	0,00	0,00	14,28	13,19	109,96	
112 02 99	28287	Barreiras de segurança ou Anti-Motim Galvaniz	01	04/2017	16 866,41	28 473,39	0,00	45 339,80	0,00	0,00	25,00	7 556,63	37 783,17	
113 01 99	28288	Capa de tablet samsung (n.inv. 28115)	01	04/2017	59,98	0,00	0,00	59,98	0,00	0,00	25,00	10,00	49,98	
103 03 99	28289	Maquina de plastificar KF-00773	01	05/2017	120,05	0,00	0,00	120,05	0,00	0,00	12,50	10,01	110,04	
114 01 13	28290	Palete em PVC - preta	01	05/2017	40,70	0,00	0,00	40,70	0,00	0,00	12,50	3,39	37,31	
114 01 13	28291	Palete em PVC - preta	01	05/2017	40,70	0,00	0,00	40,70	0,00	0,00	12,50	3,39	37,31	
114 01 13	28292	Palete em PVC - preta	01	05/2017	40,70	0,00	0,00	40,70	0,00	0,00	12,50	3,39	37,31	



## Município de Ourém

# Ficha de amortizações por conta

Ano: 2017

Bem			Aquisição		Alterações patrimoniais		Valor bruto	Amortizações					Situação atual do bem	
GH	Nº Invent.	Descrição do bem	Tipo	Data	Valor aquisição /avaliação	Aumentos	Diminuições	Anos ant.	Exercício		Acum ulados	Valor patrim.liq.		
									Extraord.	Taxa Valor				
Classificação patrimonial: 429														
114 01 13	28293	Palete em PVC - preta	01	05/2017	40,70	0,00	0,00	40,70	0,00	0,00	12,50	3,39	3,39	37,31
114 01 13	28294	Palete em PVC - preta	01	05/2017	40,70	0,00	0,00	40,70	0,00	0,00	12,50	3,39	3,39	37,31
114 01 13	28295	Palete em PVC - preta	01	05/2017	40,70	0,00	0,00	40,70	0,00	0,00	12,50	3,39	3,39	37,31
114 01 13	28296	Palete em PVC - preta	01	05/2017	40,70	0,00	0,00	40,70	0,00	0,00	12,50	3,39	3,39	37,31
114 01 13	28297	Palete em PVC - preta	01	05/2017	40,70	0,00	0,00	40,70	0,00	0,00	12,50	3,39	3,39	37,31
114 01 13	28298	Palete em PVC - preta	01	05/2017	40,70	0,00	0,00	40,70	0,00	0,00	12,50	3,39	3,39	37,31
114 01 13	28299	Palete em PVC - preta	01	05/2017	40,70	0,00	0,00	40,70	0,00	0,00	12,50	3,39	3,39	37,31
114 01 13	28300	Palete em PVC - preta	01	05/2017	40,70	0,00	0,00	40,70	0,00	0,00	12,50	3,39	3,39	37,31
114 01 13	28301	Palete em PVC - preta	01	05/2017	40,70	0,00	0,00	40,70	0,00	0,00	12,50	3,39	3,39	37,31
103 02 11	28303	Triturador de papel Q-Connect KF17974	01	05/2017	109,92	0,00	0,00	109,92	0,00	0,00	20,00	12,82	12,82	97,10
104 06 19	28304	Máquina fotográfica Cannon PowerShot SX72	01	05/2017	394,09	0,00	0,00	394,09	0,00	0,00	20,00	45,98	45,98	348,11
107 02 99	28305	Conjunto de 304 placas de pavimento hidrolite	01	06/2017	1 551,70	0,00	0,00	1 551,70	0,00	0,00	12,50	113,14	113,14	1 438,56
103 01 01	28306	Armário em PVC 180x65x45	01	05/2017	143,46	0,00	0,00	143,46	0,00	0,00	12,50	10,46	10,46	133,00
103 01 01	28307	rmário PVC 170x65x45	01	05/2017	122,93	0,00	0,00	122,93	0,00	0,00	12,50	8,97	8,97	113,96
107 06 02	28308	Arca frigorífica Zanussi 500 L 160x87 A-ZFC51	01	06/2017	460,59	0,00	0,00	460,59	0,00	0,00	14,28	38,37	38,37	422,22
107 08 01	28309	Aspirador Flama 1667FL	01	06/2017	107,03	0,00	0,00	107,03	0,00	0,00	20,00	12,49	12,49	94,54
107 04 01	28319	Ar condicionado, Multi-Split inverter	01	06/2017	923,63	0,00	0,00	923,63	0,00	0,00	12,50	57,73	57,73	865,90
107 04 01	28320	Ar condicionado, Multi-Split inverter	01	06/2017	923,63	0,00	0,00	923,63	0,00	0,00	12,50	57,73	57,73	865,90
107 04 01	28321	Ar condicionado - Unidade Exterior	01	06/2017	1 354,66	0,00	0,00	1 354,66	0,00	0,00	12,50	84,66	84,66	1 270,00
107 04 01	28322	Ar condicionado - Unidade Exterior	01	06/2017	1 354,66	0,00	0,00	1 354,66	0,00	0,00	12,50	84,66	84,66	1 270,00
110 20 99	28323	Carro de Limpeza e lavagem - Mini Trolley	01	07/2017	841,45	0,00	0,00	841,45	0,00	0,00	12,50	52,59	52,59	788,86
104 06 19	28324	Máquina fotográfica Canon Lxus 185, 20 MP pi	01	07/2017	141,82	0,00	0,00	141,82	0,00	0,00	20,00	14,18	14,18	127,64
104 06 19	28325	Máquina fotográfica Canon Lxus 185, 20 MP pi	01	07/2017	141,81	0,00	0,00	141,81	0,00	0,00	20,00	14,18	14,18	127,63
107 02 99	28330	Tapete com grelha em perfil de aluminio e borr	01	06/2017	2 056,63	0,00	0,00	2 056,63	0,00	0,00	12,50	128,54	128,54	1 928,09
107 02 99	28331	Tapete com grelha em perfil de aluminio e borr	01	06/2017	788,17	0,00	0,00	788,17	0,00	0,00	12,50	49,26	49,26	738,91
107 02 99	28332	Tapete com grelha em perfil de aluminio e borr	01	06/2017	282,01	0,00	0,00	282,01	0,00	0,00	12,50	17,63	17,63	264,38
107 02 17	28333	Conjunto de 10 sacos de cama	01	07/2017	130,06	0,00	0,00	130,06	0,00	0,00	25,00	16,26	16,26	113,80
107 08 01	28337	Aspirador	01	07/2017	96,12	0,00	0,00	96,12	0,00	0,00	20,00	8,01	8,01	88,11
107 01 99	28338	Carro de armazém com 4 rodas	01	08/2017	45,96	0,00	0,00	45,96	0,00	0,00	12,50	2,40	2,40	43,56



Município de Ourém

## Ficha de amortizações por conta

Ano: 2017

Bem		Aquisição		Alterações patrimoniais		Valor bruto	Amortizações					Situação atual do bem	
GH	Nº Invent.	Descrição do bem	Tipo	Data	Valor aquisição /avaliação	Aumentos	Diminuições	Anos ant.	Extraord.	Exercício Taxa	Valor	Acum ulados	Valor patrim.liq.
<b>Classificação patrimonial: 429</b>													
103 02 11	28373	Triturador de papel Fellowes P-48c	01	09/2017	100,98	0,00	0,00	100,98	0,00	0,00	20,00	5,05	95,93
107 02 99	28375	Tapete exterior em vinil cinza - 238x100 cm	01	08/2017	479,94	0,00	0,00	479,94	0,00	0,00	12,50	20,00	459,94
107 02 99	28376	Tapete exterior em vinil cinza - 168 x 98 cm	01	08/2017	301,22	0,00	0,00	301,22	0,00	0,00	12,50	12,55	288,67
107 02 99	28377	Tapete interior cinza - 168 x 110 cm	01	08/2017	231,06	0,00	0,00	231,06	0,00	0,00	12,50	9,63	221,43
107 02 99	28378	Tapete exterior em vinil cinza - 170 x 80 cm	01	08/2017	203,20	0,00	0,00	203,20	0,00	0,00	12,50	8,47	194,73
107 02 99	28379	Tapete exterior em vinil cinza - 160 x 80 cm	01	08/2017	191,24	0,00	0,00	191,24	0,00	0,00	12,50	7,97	183,27
107 02 99	28380	Tapete interior castanho - 139 x 105 cm	01	08/2017	149,76	0,00	0,00	149,76	0,00	0,00	12,50	6,24	143,52
107 02 99	28381	Tapete interior cinza - 135 x 130 cm	01	08/2017	178,81	0,00	0,00	178,81	0,00	0,00	12,50	7,45	171,36
107 02 99	28382	Tapete interior castanho - 163 x 100 cm	01	08/2017	224,13	0,00	0,00	224,13	0,00	0,00	12,50	9,34	214,79
107 02 99	28383	Tapete interior castanho - 219 x 195 cm	01	08/2017	446,22	0,00	0,00	446,22	0,00	0,00	12,50	18,59	427,63
107 02 99	28384	Tapete interior borracha - elevador - 300 x 250	01	08/2017	233,70	0,00	0,00	233,70	0,00	0,00	12,50	9,74	223,96
102 01 14	28402	Telemóvel Samsung Galaxy J7 2017 DS 4G	01	11/2017	315,37	0,00	0,00	315,37	0,00	0,00	25,00	6,57	308,80
102 01 14	28403	Telemóvel Samsung Galaxy J7 2017 DS 4G	01	11/2017	315,37	0,00	0,00	315,37	0,00	0,00	25,00	6,57	308,80
102 01 14	28404	Telemóvel Samsung Galaxy J7 2017 DS 4G (à	01	11/2017	315,37	0,00	0,00	315,37	0,00	0,00	25,00	6,57	308,80
102 01 14	28405	Telemóvel Samsung Galaxy J7 2017 DS 4G	01	11/2017	315,37	0,00	0,00	315,37	0,00	0,00	25,00	6,57	308,80
102 01 14	28406	Telemóvel Samsung Galaxy J7 2017 DS 4G	01	11/2017	315,37	0,00	0,00	315,37	0,00	0,00	25,00	6,57	308,80
102 01 14	28407	Telemóvel Samsung Galaxy J7 2017 DS 4G	01	11/2017	315,37	0,00	0,00	315,37	0,00	0,00	25,00	6,57	308,80
102 01 14	28408	Telemóvel Samsung Galaxy J7 2017 DS 4G	01	11/2017	315,37	0,00	0,00	315,37	0,00	0,00	25,00	6,57	308,80
102 01 14	28409	Telemóvel Samsung Galaxy J7 2017 DS 4G	01	11/2017	315,37	0,00	0,00	315,37	0,00	0,00	25,00	6,57	308,80
102 01 14	28410	Telemóvel Samsung Galaxy J7 2017 DS 4G	01	11/2017	315,37	0,00	0,00	315,37	0,00	0,00	25,00	6,57	308,80
102 01 14	28411	Telemóvel Samsung Galaxy J7 2017 DS 4G	01	11/2017	315,37	0,00	0,00	315,37	0,00	0,00	25,00	6,57	308,80
107 01 13	28412	Escadote Jormax industrial Soldado - 7 degrau	01	12/2017	177,34	0,00	0,00	177,34	0,00	0,00	12,50	1,85	175,49
107 02 04	28413	Carpete 230 x 160 100% Heatset	01	12/2017	97,29	0,00	0,00	97,29	0,00	0,00	25,00	2,03	95,26
107 02 04	28414	Carpete 230 x 160 100% Heatset	01	12/2017	97,28	0,00	0,00	97,28	0,00	0,00	25,00	2,03	95,25
104 06 19	28428	Máquina fotográfica digital - Canon Ixus	01	07/2016	0,00	109,59	0,00	109,59	0,00	10,96	25,00	27,40	71,23
101 02 04	11245	Software de gestão de assiduidade e comunic	01	04/2006	1 079,19	495,00	0,00	1 574,19	1 574,19	0,00	100,00	0,00	0,00



## Município de Ourém

# Ficha de amortizações por conta

Ano: 2017

Bem			Aquisição		Alterações patrimoniais		Valor bruto	Amortizações				Situação atual do bem		
GH	Nº Invent.	Descrição do bem	Tipo	Data	Valor aquisição /avaliação	Aumentos	Diminuições	Anos ant.	Extraord.	Exercício Taxa	Valor	Acum ulados	Valor patrim.liq.	
Classificação patrimonial: 429														
101 02 99	15962	Software NUUO SCIBP+16CH	01	05/2010	1 614,60	0,00	0,00	1 614,60	1 614,60	0,00	33,33	0,00	1 614,60	0,00
Totais da conta 429:						124 874,58		2 737 874,35		0,00		1 847 466,51		
						2 628 963,08	15 963,31	1 555 286,33			292 180,18		890 407,84	
Classificação patrimonial: 431														
401 01 99	70	Website de Divulgação e reporte estatístico	01		53 628,00	0,00	0,00	53 628,00	11 916,14	0,00	33,33	17 874,21	29 790,35	23 837,65
Totais da conta 431:						0,00		53 628,00		0,00		29 790,35		
						53 628,00	0,00	11 916,14			17 874,21		23 837,65	
Classificação patrimonial: 432														
000 00 00	7	Plano director municipal	01	12/2003	210 502,19	0,00	0,00	210 502,19	210 502,19	0,00	25,00	0,00	210 502,19	0,00
000 00 00	8	Roteiro turístico do concelho de ourém	01	11/2004	10 652,42	0,00	0,00	10 652,42	10 652,42	0,00	25,00	0,00	10 652,42	0,00
000 00 00	9	Cartografia digital da zona industrial de casal d	01	02/2005	733,80	0,00	0,00	733,80	733,80	0,00	25,00	0,00	733,80	0,00
000 00 00	10	Carta arqueologica do concelho de ourém	01	08/2000	21 696,77	0,00	0,00	21 696,77	21 696,77	0,00	25,00	0,00	21 696,77	0,00
000 00 00	13	Mapas de ruído - cartografia ( rotunda sul,lomb	00	12/2005	5 072,96	0,00	0,00	5 072,96	5 072,96	0,00	25,00	0,00	5 072,96	0,00
401 02 05	19	Cartografia digital do plano de urbanização de	01	06/2006	22 572,58	0,00	0,00	22 572,58	22 572,58	0,00	33,33	0,00	22 572,58	0,00
401 02 99	30	Mapa de ruído - Plano de Urbanização de Ouré	01	12/2007	11 793,50	0,00	2 750,00	9 043,50	9 043,50	0,00	100,00	0,00	9 043,50	0,00
401 02 04	32	Plano Pormenor entre a Av Papa João XXIII e ;	01	12/2007	196 778,99	46 931,04	0,00	243 710,03	243 710,03	0,00	100,00	0,00	243 710,03	0,00
401 02 04	33	Plano Pormenor da Zona Industrial de Ourém	01	12/2007	16 881,20	0,00	0,00	16 881,20	16 881,20	0,00	33,33	0,00	16 881,20	0,00
401 02 99	35	Projecto de drenagem de águas pluviais - Fátir	01	12/2007	26 302,96	195 445,93	0,00	221 748,89	221 748,89	0,00	50,00	0,00	221 748,89	0,00
401 02 04	40	Plano Pormenor Zona Industrial de Caxarias	01	12/2008	46 835,10	0,00	0,00	46 835,10	46 835,10	0,00	33,33	0,00	46 835,10	0,00
401 02 04	41	Plano Pormenor da Zona Industrial da Freixian	01		46 842,45	0,00	0,00	46 842,45	46 842,45	0,00	33,33	0,00	46 842,45	0,00
101 02 99	43	Software de sistema de GPS - Topografia	01	04/2009	10 194,23	0,00	0,00	10 194,23	10 194,23	0,00	33,33	0,00	10 194,23	0,00
401 02 05	50	Plano de Urbanização de Fátima - Alteração Si	01		7 176,00	0,00	0,00	7 176,00	7 176,00	0,00	33,33	0,00	7 176,00	0,00
401 02 99	56	Projecto de arquitectura - Estudo prévio de am	01	12/2010	13 156,00	0,00	0,00	13 156,00	13 156,00	0,00	33,33	0,00	13 156,00	0,00
401 02 99	57	Projecto de arquitectura - Estudo prévio de am	01	12/2010	16 648,32	44,89	0,00	16 693,21	16 693,21	0,00	50,00	0,00	16 693,21	0,00
401 02 99	61	Ortofotos 2012 - Redes de Pontos de Água	01		19 361,32	0,00	0,00	19 361,32	19 361,32	0,00	33,33	0,00	19 361,32	0,00



Município de Ourém

# Ficha de amortizações por conta

Ano: 2017

Bem			Aquisição		Alterações patrimoniais		Valor bruto	Amortizações				Situação atual do bem		
GH	Nº Invent.	Descrição do bem	Tipo	Data	Valor aquisição /avaliação	Aumentos	Diminuições	Anos ant.	Extraord.	Exercício Taxa	Valor	Acumulados	Valor patrim.liq.	
Classificação patrimonial: 432														
401 02 99	62	Projecto da Variante em Fátima, Rotunda Eira	01		58 231,98	0,00	0,00	58 231,98	58 231,98	0,00	33,33	0,00	58 231,98	0,00
Totais da conta 432:						242 421,86		981 104,63		0,00		981 104,63		
						741 432,77	2 750,00	981 104,63			0,00		0,00	
Classificação patrimonial: 433														
000 00 00	6	Registo do logotipo da cmo	01	04/2002	581,05	0,00	0,00	581,05	581,05	0,00	25,00	0,00	581,05	0,00
000 00 00	11	Software e respectiva licença, do sistema de re	01	09/2005	3 472,91	0,00	0,00	3 472,91	3 472,91	0,00	25,00	0,00	3 472,91	0,00
101 02 99	12	Licença sportsudio 3, 1 servidor e 2 clientes	01	03/2005	2 668,74	0,00	0,00	2 668,74	2 668,74	0,00	33,33	0,00	2 668,74	0,00
101 02 04	14	SCE - Sistema de controlo de empreitadas	01	05/2006	2 073,98	2 961,45	2 488,78	2 546,65	2 546,65	0,00	33,33	0,00	2 546,65	0,00
101 02 04	15	SBA - Sistema de beneficiários da ADSE	01	06/2006	783,77	0,00	0,00	783,77	783,77	0,00	33,33	0,00	783,77	0,00
101 02 04	16	SIC - Sistema de Inventário e Cadastro	01	06/2006	1 567,54	0,00	0,00	1 567,54	1 567,54	0,00	33,33	0,00	1 567,54	0,00
101 02 04	17	TAX - Máquinas de diversão	01	06/2006	1 700,18	0,00	0,00	1 700,18	1 700,18	0,00	33,33	0,00	1 700,18	0,00
101 02 04	18	BIS - Sistema de apoio à decisão	01	06/2006	3 646,34	0,00	0,00	3 646,34	3 646,34	0,00	33,33	0,00	3 646,34	0,00
101 02 99	20	Macfee Active Virus Defense SMB	01	09/2006	5 940,98	0,00	0,00	5 940,98	5 940,98	0,00	33,33	0,00	5 940,98	0,00
101 02 02	21	Windows 2003; Cal Windows 2003	24	11/2006	564,93	0,00	0,00	564,93	564,93	0,00	33,33	0,00	564,93	0,00
101 02 99	22	Software de segurança - Antivirus - Mcafee spy	01	11/2006	2 300,66	0,00	0,00	2 300,66	2 300,66	0,00	33,33	0,00	2 300,66	0,00
101 02 99	23	Software MyNet	01	11/2006	59 061,29	0,00	0,00	59 061,29	59 061,29	0,00	33,33	0,00	59 061,29	0,00
101 02 99	24	Software IpBrick	01	08/2006	1 205,80	0,00	0,00	1 205,80	1 205,80	0,00	33,33	0,00	1 205,80	0,00
101 02 03	25	SEF - Sistema de Execuções Fiscais	01	09/2007	1 837,64	0,00	0,00	1 837,64	1 837,64	0,00	33,33	0,00	1 837,64	0,00
101 02 99	26	Software de gestão de arquivo intermédio	01	11/2007	6 255,08	0,00	0,00	6 255,08	6 255,08	0,00	33,33	0,00	6 255,08	0,00
101 02 99	28	Software de gestão de Arquivo Histórico	01	11/2007	6 255,09	0,00	0,00	6 255,09	6 255,09	0,00	33,33	0,00	6 255,09	0,00
101 02 03	29	Software referente a contabilidade, canídeos e	01	09/2007	15 373,95	0,00	0,00	15 373,95	15 373,95	0,00	33,33	0,00	15 373,95	0,00
401 02 99	34	Conteúdo e Design do Portal Municipal	01	12/2007	9 646,40	0,00	0,00	9 646,40	9 646,40	0,00	33,33	0,00	9 646,40	0,00
101 02 04	38	TEC - Tratamento de Escrituras e Contractos	01	07/2008	1 650,48	0,00	0,00	1 650,48	1 650,48	0,00	33,33	0,00	1 650,48	0,00
101 02 99	39	Cd com segurança do trabalho na construção	01	07/2008	187,70	0,00	0,00	187,70	187,70	0,00	100,00	0,00	187,70	0,00
101 02 04	42	Software Microstation	08	05/2009	1 268,73	0,00	0,00	1 268,73	1 268,73	0,00	33,33	0,00	1 268,73	0,00
101 02 99	44	Software Gespos - SQL - Gest. Com. integrade	01	07/2009	897,00	0,00	0,00	897,00	897,00	0,00	33,33	0,00	897,00	0,00
101 02 99	45	Software Report especial bilheteira	01	07/2009	538,20	0,00	0,00	538,20	538,20	0,00	33,33	0,00	538,20	0,00
101 02 99	46	Software	01	06/2009	1 460,91	0,00	0,00	1 460,91	1 460,91	0,00	33,33	0,00	1 460,91	0,00



Município de Ourém

## Ficha de amortizações por conta

Ano: 2017

Bem			Aquisição		Alterações patrimoniais		Valor bruto	Amortizações				Situação atual do bem		
GH	Nº Invent.	Descrição do bem	Tipo	Data	Valor aquisição /avaliação	Aumentos	Diminuições	Anos ant.		Extraord.	Exercício Taxa Valor	Acum ulados	Valor patrim.liq.	
Classificação patrimonial: 433														
101 02 99	47	Software de atendimento	01	06/2009	1 554,80	0,00	0,00	1 554,80	1 554,80	0,00	33,33	0,00	1 554,80	0,00
101 02 99	48	SAD - Sistema de Avaliação de Desempenho	01	06/2009	2 418,31	0,00	0,00	2 418,31	2 418,31	0,00	33,33	0,00	2 418,31	0,00
101 02 04	49	Software ArcGis	01	12/2009	25 858,14	0,00	0,00	25 858,14	25 858,14	0,00	33,33	0,00	25 858,14	0,00
101 02 03	51	Software MuniSig Web (Back Office, EPloc,GP	01	12/2009	27 986,40	60,79	0,00	28 047,19	28 047,19	0,00	50,00	0,00	28 047,19	0,00
101 02 04	52	Software de topografia - MDT	01	07/2010	2 405,57	0,00	0,00	2 405,57	2 405,57	0,00	33,33	0,00	2 405,57	0,00
401 02 99	53	Novo logotipo do Município de Ourém	01	06/2010	2 176,72	0,00	0,00	2 176,72	2 176,72	0,00	33,33	0,00	2 176,72	0,00
101 02 99	54	Software antivirus McAfee	01	11/2010	2 703,40	0,00	0,00	2 703,40	2 703,40	0,00	33,33	0,00	2 703,40	0,00
101 02 03	55	Software adobe Photoshop CSS Win PT	01	12/2010	828,99	0,00	0,00	828,99	828,99	0,00	33,33	0,00	828,99	0,00
101 02 99	60	Software Sistema de Gestão de Faturação	01	10/2013	5 658,90	0,00	0,00	5 658,90	5 658,90	0,00	33,33	0,00	5 658,90	0,00
401 02 99	63	Mapa de ruído do Concelho	01	12/2014	13 530,00	0,00	0,00	13 530,00	9 394,90	0,00	33,33	4 135,10	13 530,00	0,00
101 02 99	64	Software CYPE	01	04/2015	5 340,05	0,00	0,00	5 340,05	3 114,72	0,00	33,33	1 779,84	4 894,56	445,49
101 02 99	65	Plataforma de Gestão de Faturas Eletrónicas	01	10/2015	2 981,31	2 981,31	0,00	5 962,62	2 484,18	0,00	33,33	1 987,34	4 471,52	1 491,10
101 02 99	66	Software de Plataforma de Gestão Documenta	01	09/2015	35 151,89	0,00	0,00	35 151,89	15 621,49	0,00	33,33	11 716,12	27 337,61	7 814,28
101 02 99	67	Software SSL Wildcard	01	09/2015	550,39	0,00	0,00	550,39	244,59	0,00	33,33	183,44	428,03	122,36
101 02 99	68	Software Antivirus ESET Endpoint	01	11/2015	3 302,37	0,00	0,00	3 302,37	1 284,13	0,00	33,33	1 100,68	2 384,81	917,56
101 02 05	69	Software de comunicação com o sistema centr	01		86 100,00	0,00	0,00	86 100,00	19 131,42	0,00	33,33	28 697,13	47 828,55	38 271,45
101 02 99	71	Licença de ativação para descarga de tacógraf	01	06/2016	153,18	0,00	0,00	153,18	21,27	0,00	33,33	51,05	72,32	80,86
101 02 02	72	Licença Microsoft Office Home & Business 201	01	12/2016	41 372,57	0,00	0,00	41 372,57	1 149,12	0,00	33,33	13 789,48	14 938,60	26 433,97
101 02 02	73	Licença Microsoft Office Home & Business 201	01	04/2017	3 630,87	0,00	0,00	3 630,87	0,00	0,00	33,33	907,63	907,63	2 723,24
401 03 04	74	Criação artística digital da representação da m	01	04/2017	320,00	0,00	0,00	320,00	0,00	0,00	0,00	0,00	0,00	320,00
101 02 04	75	MS Windows PRO 32/4 PT USB	01	08/2017	254,10	0,00	0,00	254,10	0,00	0,00	33,33	35,29	35,29	218,81
101 02 02	76	Licença Microsoft Office Home & Business 201	01	12/2017	2 432,86	0,00	0,00	2 432,86	0,00	0,00	33,33	67,57	67,57	2 365,29
101 02 99	19731	Software do Sistema de Medicina no Trabalho	01	03/2012	3 712,56	0,00	0,00	3 712,56	3 712,56	0,00	33,33	0,00	3 712,56	0,00
101 02 03	19732	Software de Controlo de Rondas	01	03/2012	755,04	0,00	0,00	755,04	755,04	0,00	33,33	0,00	755,04	0,00
101 02 05	27402	Centralização de parques - Software	01		61 500,00	0,00	0,00	61 500,00	13 665,30	0,00	33,33	20 497,95	34 163,25	27 336,75
Totais da conta 433:							6 003,55		467 132,54		0,00		358 591,38	
						463 617,77	2 488,78		273 642,76		84 948,62		108 541,16	



Município de Ourém

## Ficha de amortizações por conta

Ano: 2017

Bem		Aquisição		Alterações patrimoniais		Valor bruto	Amortizações					Situação atual do bem	
GH	Nº Invent.	Descrição do bem	Tipo	Data	Valor aquisição /avaliação	Aumentos	Diminuições	Anos ant.	Extraord.	Exercício Taxa	Valor	Acum ulados	Valor patrim.liq.
Classificação patrimonial: 451													
401 07 02F 47		Terreno destinado a espaços verdes - Parque (	06	11/1988	34 317,30	0,00	0,00	34 317,30	0,00	0,00	0,00	0,00	34 317,30
401 06 01A 228		Terreno para construção, designado pelo lote ε	30	07/2003	140 000,00	0,00	0,00	140 000,00	0,00	0,00	0,00	0,00	140 000,00
401 06 01A 242		Terreno destinado ao alargamento da Rua de (	30	05/2004	0,00	27 915,16	0,00	27 915,16	0,00	0,00	0,00	0,00	27 915,16
402 01 99 427		Terreno cm1004	00	12/2005	26 106,00	0,00	0,00	26 106,00	0,00	0,00	0,00	0,00	26 106,00
402 01 99 429		Terreno cm1005	00	12/2005	62 364,00	0,00	0,00	62 364,00	0,00	0,00	0,00	0,00	62 364,00
402 01 99 431		Terreno cm1007	00	12/2005	52 624,00	0,00	0,00	52 624,00	0,00	0,00	0,00	0,00	52 624,00
402 01 99 432		Terreno cm1012	00	12/2005	52 032,00	0,00	0,00	52 032,00	0,00	0,00	0,00	0,00	52 032,00
402 01 99 433		Terreno cm1016	00	12/2005	70 830,00	0,00	0,00	70 830,00	0,00	0,00	0,00	0,00	70 830,00
402 01 99 435		Terreno cm1017	00	12/2005	25 000,00	0,00	0,00	25 000,00	0,00	0,00	0,00	0,00	25 000,00
402 01 99 437		Terreno cm1020	00	12/2005	46 950,00	0,00	0,00	46 950,00	0,00	0,00	0,00	0,00	46 950,00
402 01 99 438		Terreno cm1023	00	12/2005	21 200,00	0,00	0,00	21 200,00	0,00	0,00	0,00	0,00	21 200,00
402 01 99 440		Terreno cm1030	00	12/2005	46 480,00	0,00	0,00	46 480,00	0,00	0,00	0,00	0,00	46 480,00
402 01 99 442		Terreno cm1042	00	12/2005	43 060,00	0,00	0,00	43 060,00	0,00	0,00	0,00	0,00	43 060,00
402 01 99 443		Terreno cm1043	00	12/2005	23 780,00	0,00	0,00	23 780,00	0,00	0,00	0,00	0,00	23 780,00
402 01 99 445		Terreno cm1049	00	12/2005	15 600,00	0,00	0,00	15 600,00	0,00	0,00	0,00	0,00	15 600,00
402 01 99 446		Terreno C.M.1057	00	12/2005	99 820,00	0,00	0,00	99 820,00	0,00	0,00	0,00	0,00	99 820,00
402 01 99 447		Terreno C.M.1058	00	12/2005	47 536,00	0,00	0,00	47 536,00	0,00	0,00	0,00	0,00	47 536,00
402 01 99 449		Terreno C.M.1059	00	12/2005	27 504,00	0,00	0,00	27 504,00	0,00	0,00	0,00	0,00	27 504,00
402 01 99 451		Terreno cm1450	00	12/2005	25 728,00	0,00	0,00	25 728,00	0,00	0,00	0,00	0,00	25 728,00
402 01 99 453		Terreno cm1470	00	12/2005	23 496,00	0,00	0,00	23 496,00	0,00	0,00	0,00	0,00	23 496,00
402 01 99 455		Terreno cm1472	00	12/2005	30 774,00	0,00	0,00	30 774,00	0,00	0,00	0,00	0,00	30 774,00
402 01 99 456		Terreno em502	00	12/2005	114 852,00	0,00	0,00	114 852,00	0,00	0,00	0,00	0,00	114 852,00
402 01 99 457		Terreno em503	00	12/2005	133 044,00	0,00	0,00	133 044,00	0,00	0,00	0,00	0,00	133 044,00
402 01 99 459		Terreno em504	00	12/2005	52 094,00	0,00	0,00	52 094,00	0,00	0,00	0,00	0,00	52 094,00
402 01 99 460		Terreno em522	00	12/2005	73 056,00	0,00	0,00	73 056,00	0,00	0,00	0,00	0,00	73 056,00
402 01 99 461		Terreno em523	00	12/2005	84 960,00	0,00	0,00	84 960,00	0,00	0,00	0,00	0,00	84 960,00
402 01 99 462		Terreno em523-1	00	12/2005	46 440,00	0,00	0,00	46 440,00	0,00	0,00	0,00	0,00	46 440,00
402 01 99 463		Terreno em523-2	00	12/2005	67 640,00	0,00	0,00	67 640,00	0,00	0,00	0,00	0,00	67 640,00
402 01 99 465		Terreno em524	00	12/2005	67 680,00	0,00	0,00	67 680,00	0,00	0,00	0,00	0,00	67 680,00



Município de Ourém

## Ficha de amortizações por conta

Ano: 2017

Bem				Aquisição		Alterações patrimoniais		Valor bruto	Amortizações					Situação atual do bem	
GH	Nº Invent.	Descrição do bem	Tipo	Data	Valor aquisição /avaliação	Aumentos	Diminuições		Anos ant.	Extraord.	Exercício		Acum ulados	Valor patrim.liq.	
											Taxa	Valor			
Classificação patrimonial: 451															
402 01 99	466	Terreno em525	00	12/2005	93 630,00	0,00	0,00	93 630,00	0,00	0,00	0,00	0,00	0,00	93 630,00	
402 01 99	467	Terreno E.M. 559	00	12/2005	165 744,00	0,00	0,00	165 744,00	0,00	0,00	0,00	0,00	0,00	165 744,00	
402 01 99	468	Terreno em560	00	12/2005	179 652,00	0,00	0,00	179 652,00	0,00	0,00	0,00	0,00	0,00	179 652,00	
402 01 99	469	Terreno E.M. 561	00	12/2005	85 308,00	0,00	0,00	85 308,00	0,00	0,00	0,00	0,00	0,00	85 308,00	
402 01 99	471	Terreno em604	00	12/2005	47 800,00	0,00	0,00	47 800,00	0,00	0,00	0,00	0,00	0,00	47 800,00	
402 01 99	472	Terreno em606	00	12/2005	74 360,00	0,00	0,00	74 360,00	0,00	0,00	0,00	0,00	0,00	74 360,00	
402 01 99	474	Terreno em607	00	12/2005	83 952,00	0,00	0,00	83 952,00	0,00	0,00	0,00	0,00	0,00	83 952,00	
402 01 99	476	Terreno E.N. 357	00	12/2005	135 528,00	0,00	0,00	135 528,00	0,00	0,00	0,00	0,00	0,00	135 528,00	
402 01 99	477	Terreno en113-1	00	12/2005	58 728,00	0,00	0,00	58 728,00	0,00	0,00	0,00	0,00	0,00	58 728,00	
402 01 99	479	Terreno estrada regional 349	00	12/2005	75 320,00	0,00	0,00	75 320,00	0,00	0,00	0,00	0,00	0,00	75 320,00	
402 01 99	481	Terreno vnc0010	00	12/2005	27 040,00	0,00	0,00	27 040,00	0,00	0,00	0,00	0,00	0,00	27 040,00	
402 01 99	483	Terreno vnc0013	00	12/2005	11 680,00	0,00	0,00	11 680,00	0,00	0,00	0,00	0,00	0,00	11 680,00	
402 01 99	485	Terreno vnc0021	00	12/2005	31 600,00	0,00	0,00	31 600,00	0,00	0,00	0,00	0,00	0,00	31 600,00	
402 01 99	487	Terreno vnc0022	00	12/2005	18 400,00	0,00	0,00	18 400,00	0,00	0,00	0,00	0,00	0,00	18 400,00	
402 01 99	489	Terreno vnc0032	00	12/2005	30 000,00	0,00	0,00	30 000,00	0,00	0,00	0,00	0,00	0,00	30 000,00	
401 07 99F	496	Terreno arruamentos de Alburitel	00	12/2005	0,00	0,00	0,00	0,00	0,00	0,00	0,00	0,00	0,00	0,00	
401 07 99F	498	Terreno arruamentos de Toucinhos	00	12/2005	0,00	0,00	0,00	0,00	0,00	0,00	0,00	0,00	0,00	0,00	
402 01 99	500	Terreno cm1052	00	12/2005	9 776,00	0,00	0,00	9 776,00	0,00	0,00	0,00	0,00	0,00	9 776,00	
401 07 99F	525	Terreno arruamentos de Atouguia	00	12/2005	0,00	0,00	0,00	0,00	0,00	0,00	0,00	0,00	0,00	0,00	
401 07 99F	527	Terreno arruamentos de Casal Novo	00	12/2005	0,00	0,00	0,00	0,00	0,00	0,00	0,00	0,00	0,00	0,00	
401 07 99F	529	Terreno arruamentos de Escandarão	00	12/2005	0,00	0,00	0,00	0,00	0,00	0,00	0,00	0,00	0,00	0,00	
401 07 99F	531	Terreno arruamentos de Feiteira/Fontainhas	00	12/2005	0,00	0,00	0,00	0,00	0,00	0,00	0,00	0,00	0,00	0,00	
401 07 99F	533	Terreno arruamentos de Murtal e Outeiro	00	12/2005	0,00	0,00	0,00	0,00	0,00	0,00	0,00	0,00	0,00	0,00	
401 07 99F	535	Terreno arruamentos de Pinhel	00	12/2005	0,00	0,00	0,00	0,00	0,00	0,00	0,00	0,00	0,00	0,00	
401 07 99F	537	Terreno arruamentos de São Sebastiao	00	12/2005	0,00	0,00	0,00	0,00	0,00	0,00	0,00	0,00	0,00	0,00	
401 07 99F	539	Terreno arruamentos de Zambujal	00	12/2005	0,00	0,00	0,00	0,00	0,00	0,00	0,00	0,00	0,00	0,00	
402 01 99	541	Terreno cm1044	00	12/2005	9 968,00	0,00	0,00	9 968,00	0,00	0,00	0,00	0,00	0,00	9 968,00	
402 01 99	543	Terreno cm1045	00	12/2005	8 320,00	0,00	0,00	8 320,00	0,00	0,00	0,00	0,00	0,00	8 320,00	
402 01 99	545	Terreno cm1046	00	12/2005	15 600,00	0,00	0,00	15 600,00	0,00	0,00	0,00	0,00	0,00	15 600,00	





Município de Ourém

## Ficha de amortizações por conta

Ano: 2017

Bem			Aquisição		Alterações patrimoniais		Valor bruto	Amortizações					Situação atual do bem	
GH	Nº Invent.	Descrição do bem	Tipo	Data	Valor aquisição /avaliação	Aumentos	Diminuições	Anos ant.	Exercício		Acum ulados	Valor patrim.liq.		
									Extraord.	Taxa Valor				
Classificação patrimonial: 451														
402 01 99	547	Terreno cm1047	00	12/2005	24 056,00	0,00	0,00	24 056,00	0,00	0,00	0,00	0,00	24 056,00	
402 01 99	549	Terreno E.M. 559-1	00	12/2005	34 240,00	0,00	0,00	34 240,00	0,00	0,00	0,00	0,00	34 240,00	
401 07 99F	571	Terreno arruamentos de Casal dos Bernardos	00	12/2005	0,00	0,00	0,00	0,00	0,00	0,00	0,00	0,00	0,00	
401 07 99F	573	Terreno arruamentos de Salgueira de Cima	00	12/2005	0,00	0,00	0,00	0,00	0,00	0,00	0,00	0,00	0,00	
401 07 99F	575	Terreno arruamentos de Salgueiras	00	12/2005	0,00	0,00	0,00	0,00	0,00	0,00	0,00	0,00	0,00	
402 01 99	576	Terreno cm1018	00	12/2005	16 668,00	0,00	0,00	16 668,00	0,00	0,00	0,00	0,00	16 668,00	
402 01 99	578	Terreno cm1019	00	12/2005	63 664,00	0,00	0,00	63 664,00	0,00	0,00	0,00	0,00	63 664,00	
402 01 99	580	Terreno vnc0023	00	12/2005	12 000,00	0,00	0,00	12 000,00	0,00	0,00	0,00	0,00	12 000,00	
402 01 99	582	Terreno vnc0052	00	12/2005	14 400,00	0,00	0,00	14 400,00	0,00	0,00	0,00	0,00	14 400,00	
401 07 99F	608	Terreno arruamentos de Andres	00	12/2005	0,00	0,00	0,00	0,00	0,00	0,00	0,00	0,00	0,00	
401 07 99F	610	Terreno arruamentos de Barreira	00	12/2005	0,00	0,00	0,00	0,00	0,00	0,00	0,00	0,00	0,00	
401 07 99F	612	Terreno arruamentos de Carvoeira	00	12/2005	0,00	0,00	0,00	0,00	0,00	0,00	0,00	0,00	0,00	
401 07 99F	614	Terreno arruamentos de Casais da Abadia	00	12/2005	0,00	0,00	0,00	0,00	0,00	0,00	0,00	0,00	0,00	
401 07 99F	615	Terreno arruamentos de Caxarias	00	12/2005	0,00	0,00	0,00	0,00	0,00	0,00	0,00	0,00	0,00	
401 07 99F	617	Terreno arruamentos de Pisões	00	12/2005	0,00	0,00	0,00	0,00	0,00	0,00	0,00	0,00	0,00	
402 01 99	619	Terreno cm1031	00	12/2005	11 240,00	0,00	0,00	11 240,00	0,00	0,00	0,00	0,00	11 240,00	
402 01 99	621	Terreno en356-3	00	12/2005	22 048,00	0,00	0,00	22 048,00	0,00	0,00	0,00	0,00	22 048,00	
402 01 99	622	Terreno via municipal 6	00	12/2005	22 400,00	0,00	0,00	22 400,00	0,00	0,00	0,00	0,00	22 400,00	
402 01 99	624	Terreno vnc0043	00	12/2005	2 400,00	0,00	0,00	2 400,00	0,00	0,00	0,00	0,00	2 400,00	
402 01 99	626	Terreno vnc0044	00	12/2005	7 040,00	0,00	0,00	7 040,00	0,00	0,00	0,00	0,00	7 040,00	
402 01 99	628	Terreno vnc0045	00	12/2005	8 960,00	0,00	0,00	8 960,00	0,00	0,00	0,00	0,00	8 960,00	
402 01 99	630	Terreno vnc0046	00	12/2005	8 000,00	0,00	0,00	8 000,00	0,00	0,00	0,00	0,00	8 000,00	
401 07 99F	636	Terreno arruamentos de Cercal	00	12/2005	0,00	0,00	0,00	0,00	0,00	0,00	0,00	0,00	0,00	
401 07 99F	638	Terreno arruamentos de Ninho de Águia	00	12/2005	0,00	0,00	0,00	0,00	0,00	0,00	0,00	0,00	0,00	
401 07 99F	640	Terreno arruamentos de Vales	00	12/2005	0,00	0,00	0,00	0,00	0,00	0,00	0,00	0,00	0,00	
402 01 99	642	Terreno cm1009	00	12/2005	31 440,00	0,00	0,00	31 440,00	0,00	0,00	0,00	0,00	31 440,00	
402 01 99	643	Terreno em505	00	12/2005	156 420,00	0,00	0,00	156 420,00	0,00	0,00	0,00	0,00	156 420,00	
402 01 99	645	Terreno vnc0012	00	12/2005	18 880,00	0,00	0,00	18 880,00	0,00	0,00	0,00	0,00	18 880,00	
401 07 99F	667	Terreno arruamentos de Areiro	00	12/2005	0,00	0,00	0,00	0,00	0,00	0,00	0,00	0,00	0,00	



Município de Ourém

## Ficha de amortizações por conta

Ano: 2017

Bem		Aquisição		Alterações patrimoniais		Valor bruto	Amortizações					Situação atual do bem	
GH	Nº Invent.	Descrição do bem	Tipo	Data	Valor aquisição /avaliação	Aumentos	Diminuições	Anos ant.	Extraord.	Exercício Taxa	Valor	Acum ulados	Valor patrim.liq.
Classificação patrimonial: 451													
401 07 99F 668		Terreno arruamentos de Braga e Casal Monte	00	12/2005	0,00	0,00	0,00	0,00	0,00	0,00	0,00	0,00	0,00
401 07 99F 669		Terreno arruamentos de Cortes	00	12/2005	0,00	0,00	0,00	0,00	0,00	0,00	0,00	0,00	0,00
401 07 99F 670		Terreno arruamentos de Cumieira	00	12/2005	0,00	0,00	0,00	0,00	0,00	0,00	0,00	0,00	0,00
401 07 99F 671		Terreno arruamentos de Espite	00	12/2005	0,00	0,00	0,00	0,00	0,00	0,00	0,00	0,00	0,00
401 07 99F 672		Terreno arruamentos de Freiria	00	12/2005	0,00	0,00	0,00	0,00	0,00	0,00	0,00	0,00	0,00
402 01 99 674		Terreno cm1001	00	12/2005	33 600,00	0,00	0,00	33 600,00	0,00	0,00	0,00	0,00	33 600,00
402 01 99 675		Terreno cm1002	00	12/2005	33 030,00	0,00	0,00	33 030,00	0,00	0,00	0,00	0,00	33 030,00
402 01 99 676		Terreno cm1008	00	12/2005	47 832,00	0,00	0,00	47 832,00	0,00	0,00	0,00	0,00	47 832,00
402 01 99 678		Terreno vnc0002	00	12/2005	17 000,00	0,00	0,00	17 000,00	0,00	0,00	0,00	0,00	17 000,00
402 01 99 680		Terreno vnc0003	00	12/2005	21 000,00	0,00	0,00	21 000,00	0,00	0,00	0,00	0,00	21 000,00
402 01 99 682		Terreno vnc0004	00	12/2005	16 000,00	0,00	0,00	16 000,00	0,00	0,00	0,00	0,00	16 000,00
402 01 99 684		Terreno vnc0006	00	12/2005	10 400,00	0,00	0,00	10 400,00	0,00	0,00	0,00	0,00	10 400,00
402 01 99 686		Terreno vnc0009	00	12/2005	8 800,00	0,00	0,00	8 800,00	0,00	0,00	0,00	0,00	8 800,00
402 01 99 688		Terreno vnc0051	00	12/2005	45 006,00	0,00	0,00	45 006,00	0,00	0,00	0,00	0,00	45 006,00
402 01 99 690		Terreno vnc0054	00	12/2005	6 000,00	0,00	0,00	6 000,00	0,00	0,00	0,00	0,00	6 000,00
402 01 99 692		Terreno vnc0056	00	12/2005	8 000,00	0,00	0,00	8 000,00	0,00	0,00	0,00	0,00	8 000,00
402 01 99 694		Terreno vnc0057	00	12/2005	8 000,00	0,00	0,00	8 000,00	0,00	0,00	0,00	0,00	8 000,00
402 01 99 696		Terreno vnc0059	00	12/2005	10 000,00	0,00	0,00	10 000,00	0,00	0,00	0,00	0,00	10 000,00
402 01 99 698		Terreno vnc0060	00	12/2005	5 500,00	0,00	0,00	5 500,00	0,00	0,00	0,00	0,00	5 500,00
401 07 02F 700		Terreno jardim junto a psp	00	12/2005	38 400,00	0,00	0,00	38 400,00	0,00	0,00	0,00	0,00	38 400,00
401 07 02F 702		Terreno jardim de Boleiros	00	12/2005	8 680,00	0,00	0,00	8 680,00	0,00	0,00	0,00	0,00	8 680,00
401 07 02F 705		Terreno jardim do Moimento	00	12/2005	39 760,00	0,00	0,00	39 760,00	0,00	0,00	0,00	0,00	39 760,00
401 07 02F 708		Terreno rotunda anjo de portugal	00	12/2005	7 800,00	0,00	0,00	7 800,00	0,00	0,00	0,00	0,00	7 800,00
401 07 02F 709		Terreno rotunda da Eira da Pedra	00	12/2005	18 920,00	0,00	0,00	18 920,00	0,00	0,00	0,00	0,00	18 920,00
401 07 02F 711		Terreno rotunda do cruzamento para torres nov	00	12/2005	11 920,00	0,00	0,00	11 920,00	0,00	0,00	0,00	0,00	11 920,00
401 07 02F 714		Terreno rotunda norte	00	12/2005	81 320,00	0,00	0,00	81 320,00	0,00	0,00	0,00	0,00	81 320,00
401 07 02F 718		Terreno rotunda sul	00	12/2005	94 160,00	0,00	0,00	94 160,00	0,00	0,00	0,00	0,00	94 160,00
401 07 99F 780		Terreno arruamentos de Alveijar	00	12/2005	0,00	0,00	0,00	0,00	0,00	0,00	0,00	0,00	0,00
401 07 99F 782		Terreno arruamentos de Boleiros	00	12/2005	0,00	0,00	0,00	0,00	0,00	0,00	0,00	0,00	0,00



## Município de Ourém

# Ficha de amortizações por conta

Ano: 2017

Bem		Aquisição		Alterações patrimoniais		Valor bruto	Amortizações					Situação atual do bem	
GH	Nº Invent.	Descrição do bem	Tipo	Data	Valor aquisição /avaliação	Aumentos	Diminuições	Anos ant.	Extraord.	Exercício Taxa	Valor	Acum ulados	Valor patrim.liq.
Classificação patrimonial: 451													
401 07 99F 784		Terreno arruamentos de Casa Velha	00	12/2005	0,00	0,00	0,00	0,00	0,00	0,00	0,00	0,00	0,00
401 07 99F 786		Terreno arruamentos de Cha dos Currais	00	12/2005	0,00	0,00	0,00	0,00	0,00	0,00	0,00	0,00	0,00
401 07 99F 788		Terreno arruamentos de Eira da Pedra	00	12/2005	0,00	0,00	0,00	0,00	0,00	0,00	0,00	0,00	0,00
401 07 99F 789		Terreno arruamentos de Fátima	00	12/2005	0,00	30 875,00	0,00	30 875,00	0,00	0,00	0,00	0,00	30 875,00
401 07 99F 791		Terreno arruamentos de Fátima sul	00	12/2005	0,00	0,00	0,00	0,00	0,00	0,00	0,00	0,00	0,00
401 07 99F 793		Terreno arruamentos de Fátima-urbcom	00	12/2005	0,00	0,00	0,00	0,00	0,00	0,00	0,00	0,00	0,00
401 07 99F 795		Terreno arruamentos de Giesteira	00	12/2005	0,00	0,00	0,00	0,00	0,00	0,00	0,00	0,00	0,00
401 07 99F 797		Terreno arruamentos de Maxieira	00	12/2005	0,00	0,00	0,00	0,00	0,00	0,00	0,00	0,00	0,00
401 07 99F 799		Terreno arruamentos de Moimento	00	12/2005	0,00	0,00	0,00	0,00	0,00	0,00	0,00	0,00	0,00
401 07 99F 801		Terreno arruamentos de Montelo/Amoreira	00	12/2005	0,00	0,00	0,00	0,00	0,00	0,00	0,00	0,00	0,00
401 07 99F 803		Terreno arruamentos de Pederneira	00	12/2005	0,00	0,00	0,00	0,00	0,00	0,00	0,00	0,00	0,00
401 07 99F 805		Terreno arruamentos de Vale de Cavalos	00	12/2005	0,00	0,00	0,00	0,00	0,00	0,00	0,00	0,00	0,00
402 01 99 807		Terreno C.M.1054	00	12/2005	15 300,00	0,00	0,00	15 300,00	0,00	0,00	0,00	0,00	15 300,00
402 01 99 809		Terreno C.M.1055	00	12/2005	85 820,00	0,00	0,00	85 820,00	0,00	0,00	0,00	0,00	85 820,00
402 01 99 811		Terreno C.M.1056	00	12/2005	14 160,00	0,00	0,00	14 160,00	0,00	0,00	0,00	0,00	14 160,00
402 01 99 812		Terreno E.M.559-2	00	12/2005	34 430,00	0,00	0,00	34 430,00	0,00	0,00	0,00	0,00	34 430,00
402 01 99 813		Terreno E.N.360	00	12/2005	108 112,00	0,00	0,00	108 112,00	0,00	0,00	0,00	0,00	108 112,00
402 01 99 815		Terreno via municipal 2	00	12/2005	69 000,00	0,00	0,00	69 000,00	0,00	0,00	0,00	0,00	69 000,00
402 01 99 817		Terreno V.N.C. 0036	00	12/2005	25 200,00	0,00	0,00	25 200,00	0,00	0,00	0,00	0,00	25 200,00
402 01 99 819		Terreno V.N.C. 0037	00	12/2005	7 800,00	0,00	0,00	7 800,00	0,00	0,00	0,00	0,00	7 800,00
402 01 99 821		Terreno V.N.C. 0038	00	12/2005	18 000,00	0,00	0,00	18 000,00	0,00	0,00	0,00	0,00	18 000,00
402 01 99 823		Terreno V.N.C. 0039	00	12/2005	15 000,00	0,00	0,00	15 000,00	0,00	0,00	0,00	0,00	15 000,00
402 01 99 825		Terreno V.N.C.0040	00	12/2005	21 300,00	0,00	0,00	21 300,00	0,00	0,00	0,00	0,00	21 300,00
401 07 99F 839		Terreno arruamentos de Botelho	00	12/2005	0,00	0,00	0,00	0,00	0,00	0,00	0,00	0,00	0,00
401 07 99F 840		Terreno arruamentos de Formigais	00	12/2005	0,00	0,00	0,00	0,00	0,00	0,00	0,00	0,00	0,00
401 07 99F 841		Terreno arruamentos de Porto Velho	00	12/2005	0,00	0,00	0,00	0,00	0,00	0,00	0,00	0,00	0,00
402 01 99 843		Terreno cm1026	00	12/2005	15 008,00	0,00	0,00	15 008,00	0,00	0,00	0,00	0,00	15 008,00
402 01 99 845		Terreno cm1027	00	12/2005	19 764,00	0,00	0,00	19 764,00	0,00	0,00	0,00	0,00	19 764,00
401 07 99F 879		Terreno arruamentos de Abades	00	12/2005	0,00	0,00	0,00	0,00	0,00	0,00	0,00	0,00	0,00



Município de Ourém

## Ficha de amortizações por conta

Ano: 2017

Bem		Aquisição		Alterações patrimoniais		Valor bruto	Amortizações					Situação atual do bem	
GH	Nº Invent.	Descrição do bem	Tipo	Data	Valor aquisição /avaliação	Aumentos	Diminuições	Anos ant.	Extraord.	Exercício Taxa	Valor	Acum ulados	Valor patrim.liq.
Classificação patrimonial: 451													
401 07 99F 881		Terreno arruamentos de Arneiros	00	12/2005	0,00	0,00	0,00	0,00	0,00	0,00	0,00	0,00	0,00
401 07 99F 883		Terreno arruamentos de Besteiros	00	12/2005	0,00	0,00	0,00	0,00	0,00	0,00	0,00	0,00	0,00
401 07 99F 885		Terreno arruamentos de Casal da Sobreira	00	12/2005	0,00	0,00	0,00	0,00	0,00	0,00	0,00	0,00	0,00
401 07 99F 887		Terreno arruamentos de Casal do Pinheiro	00	12/2005	0,00	0,00	0,00	0,00	0,00	0,00	0,00	0,00	0,00
401 07 99F 889		Terreno arruamentos de Charneca	00	12/2005	0,00	0,00	0,00	0,00	0,00	0,00	0,00	0,00	0,00
401 07 99F 891		Terreno arruamentos de Cumeada	00	12/2005	0,00	0,00	0,00	0,00	0,00	0,00	0,00	0,00	0,00
401 07 99F 892		Terreno arruamentos de Freixianda	00	12/2005	0,00	0,00	0,00	0,00	0,00	0,00	0,00	0,00	0,00
401 07 99F 894		Terreno arruamentos de Junqueira	00	12/2005	0,00	0,00	0,00	0,00	0,00	0,00	0,00	0,00	0,00
401 07 99F 896		Terreno arruamentos de Lagoa do Grou	00	12/2005	0,00	0,00	0,00	0,00	0,00	0,00	0,00	0,00	0,00
401 07 99F 898		Terreno arruamentos de Ramalheira	00	12/2005	0,00	0,00	0,00	0,00	0,00	0,00	0,00	0,00	0,00
402 01 99 900		Terreno cm1021	00	12/2005	17 390,00	0,00	0,00	17 390,00	0,00	0,00	0,00	0,00	17 390,00
402 01 99 902		Terreno cm1024	00	12/2005	17 416,00	0,00	0,00	17 416,00	0,00	0,00	0,00	0,00	17 416,00
402 01 99 903		Terreno em501	00	12/2005	87 336,00	0,00	0,00	87 336,00	0,00	0,00	0,00	0,00	87 336,00
402 01 99 905		Terreno vnc0026	00	12/2005	39 000,00	0,00	0,00	39 000,00	0,00	0,00	0,00	0,00	39 000,00
402 01 99 907		Terreno vnc0027	00	12/2005	37 000,00	0,00	0,00	37 000,00	0,00	0,00	0,00	0,00	37 000,00
402 01 99 909		Terreno vnc0028	00	12/2005	35 000,00	0,00	0,00	35 000,00	0,00	0,00	0,00	0,00	35 000,00
402 01 99 911		Terreno vnc0029	00	12/2005	42 000,00	0,00	0,00	42 000,00	0,00	0,00	0,00	0,00	42 000,00
402 01 99 913		Terreno vnc0030	00	12/2005	5 200,00	0,00	0,00	5 200,00	0,00	0,00	0,00	0,00	5 200,00
402 01 99 915		Terreno vnc0031	00	12/2005	12 000,00	0,00	0,00	12 000,00	0,00	0,00	0,00	0,00	12 000,00
401 07 99F 924		Terreno arruamentos de Alcongostar/Cidral/Pal	00	12/2005	0,00	0,00	0,00	0,00	0,00	0,00	0,00	0,00	0,00
401 07 99F 926		Terreno arruamentos de Cardiais/Outeiro da C.	00	12/2005	0,00	0,00	0,00	0,00	0,00	0,00	0,00	0,00	0,00
401 07 99F 927		Terreno arruamentos de gondemaria	00	12/2005	0,00	0,00	0,00	0,00	0,00	0,00	0,00	0,00	0,00
402 01 99 929		Terreno vnc0014	00	12/2005	17 200,00	0,00	0,00	17 200,00	0,00	0,00	0,00	0,00	17 200,00
402 01 99 931		Terreno vnc0015	00	12/2005	8 400,00	0,00	0,00	8 400,00	0,00	0,00	0,00	0,00	8 400,00
402 01 99 933		Terreno vnc0016	00	12/2005	21 000,00	0,00	0,00	21 000,00	0,00	0,00	0,00	0,00	21 000,00
401 07 99F 950		Terreno arruamentos de Lagoa da Pedra	00	12/2005	0,00	0,00	0,00	0,00	0,00	0,00	0,00	0,00	0,00
401 07 99F 952		Terreno arruamentos de Lavradio	00	12/2005	0,00	0,00	0,00	0,00	0,00	0,00	0,00	0,00	0,00
401 07 99F 953		Terreno arruamentos de Matas	00	12/2005	0,00	0,00	0,00	0,00	0,00	0,00	0,00	0,00	0,00
402 01 99 955		Terreno cm1003	00	12/2005	35 448,00	0,00	0,00	35 448,00	0,00	0,00	0,00	0,00	35 448,00



## Município de Ourém

# Ficha de amortizações por conta

Ano: 2017

Bem			Aquisição		Alterações patrimoniais		Valor bruto	Amortizações					Situação atual do bem	
GH	Nº Invent.	Descrição do bem	Tipo	Data	Valor aquisição /avaliação	Aumentos	Diminuições	Anos ant.	Extraord.	Exercício		Acum ulados	Valor patrim.liq.	
										Taxa	Valor			
Classificação patrimonial: 451														
402 01 99	957	Terreno cm1006	00	12/2005	20 040,00	0,00	0,00	20 040,00	0,00	0,00	0,00	0,00	20 040,00	
402 01 99	959	Terreno vnc0011	00	12/2005	15 200,00	0,00	0,00	15 200,00	0,00	0,00	0,00	0,00	15 200,00	
402 01 99	961	Terreno vnc0053	00	12/2005	4 000,00	0,00	0,00	4 000,00	0,00	0,00	0,00	0,00	4 000,00	
402 01 99	963	Terreno vnc0055	00	12/2005	6 400,00	0,00	0,00	6 400,00	0,00	0,00	0,00	0,00	6 400,00	
401 07 02F	966	Terreno jardim da quercus	00	12/2005	124 400,00	0,00	0,00	124 400,00	0,00	0,00	0,00	0,00	124 400,00	
401 07 02F	968	Terreno jardim do regato	00	12/2005	70 840,00	0,00	0,00	70 840,00	0,00	0,00	0,00	0,00	70 840,00	
401 07 02F	973	Terreno praca do municipio	00	12/2005	220 000,00	0,00	0,00	220 000,00	0,00	0,00	0,00	0,00	220 000,00	
401 07 03	975	Terreno area de intervencao do urbcom	00	12/2005	241 720,00	0,00	0,00	241 720,00	0,00	0,00	0,00	0,00	241 720,00	
401 07 03	979	Terreno zona escolar de ourem	00	12/2005	97 800,00	0,00	0,00	97 800,00	0,00	0,00	0,00	0,00	97 800,00	
401 07 99F	1045	Terreno arruamentos de Alcaidaria	00	12/2005	0,00	0,00	0,00	0,00	0,00	0,00	0,00	0,00	0,00	
401 07 99F	1047	Terreno arruamentos de Alqueidao/Caridade	00	12/2005	0,00	0,00	0,00	0,00	0,00	0,00	0,00	0,00	0,00	
401 07 99F	1049	Terreno arruamentos de Cabicalva	00	12/2005	0,00	0,00	0,00	0,00	0,00	0,00	0,00	0,00	0,00	
401 07 99F	1051	Terreno arruamentos de Casais das Loucas	00	12/2005	0,00	0,00	0,00	0,00	0,00	0,00	0,00	0,00	0,00	
401 07 99F	1053	Terreno arruamentos de Casal de Matos	00	12/2005	0,00	0,00	0,00	0,00	0,00	0,00	0,00	0,00	0,00	
401 07 99F	1055	Terreno arruamentos de Casal dos Crespos	00	12/2005	0,00	0,00	0,00	0,00	0,00	0,00	0,00	0,00	0,00	
401 07 99F	1057	Terreno arruamentos de Casal São João	00	12/2005	0,00	0,00	0,00	0,00	0,00	0,00	0,00	0,00	0,00	
401 07 99F	1059	Terreno arruamentos de Lourinha	00	12/2005	0,00	0,00	0,00	0,00	0,00	0,00	0,00	0,00	0,00	
401 07 99F	1060	Terreno arruamentos de Ourem	00	12/2005	0,00	0,00	0,00	0,00	0,00	0,00	0,00	0,00	0,00	
401 07 99F	1062	Terreno arruamentos de Ourem-urbcom	00	12/2005	0,00	0,00	0,00	0,00	0,00	0,00	0,00	0,00	0,00	
401 07 99F	1064	Terreno arruamentos de Outeiro/Vale Travessc	00	12/2005	0,00	0,00	0,00	0,00	0,00	0,00	0,00	0,00	0,00	
401 07 99F	1066	Terreno arruamentos de Penigardos	00	12/2005	0,00	0,00	0,00	0,00	0,00	0,00	0,00	0,00	0,00	
401 07 99F	1068	Terreno arruamentos de Pinheiros	00	12/2005	0,00	0,00	0,00	0,00	0,00	0,00	0,00	0,00	0,00	
402 01 99	1070	Terreno cm1039	00	12/2005	11 350,00	0,00	0,00	11 350,00	0,00	0,00	0,00	0,00	11 350,00	
402 01 99	1072	Terreno cm1040	00	12/2005	54 770,00	0,00	0,00	54 770,00	0,00	0,00	0,00	0,00	54 770,00	
402 01 99	1074	Terreno cm1041	00	12/2005	22 200,00	0,00	0,00	22 200,00	0,00	0,00	0,00	0,00	22 200,00	
402 01 99	1076	Terreno cm1446	00	12/2005	14 130,00	0,00	0,00	14 130,00	0,00	0,00	0,00	0,00	14 130,00	
402 01 99	1078	Terreno cm1464	00	12/2005	26 240,00	0,00	0,00	26 240,00	0,00	0,00	0,00	0,00	26 240,00	
402 01 99	1080	Terreno en113	00	12/2005	23 892,00	0,00	0,00	23 892,00	0,00	0,00	0,00	0,00	23 892,00	
402 01 99	1081	Terreno en356	00	12/2005	220 968,00	0,00	0,00	220 968,00	0,00	0,00	0,00	0,00	220 968,00	



Município de Ourém

## Ficha de amortizações por conta

Ano: 2017

Bem			Aquisição		Alterações patrimoniais		Valor bruto	Amortizações				Situação atual do bem	
GH	Nº Invent.	Descrição do bem	Tipo	Data	Valor aquisição /avaliação	Aumentos	Diminuições	Anos ant.	Extraord.	Exercício		Acum ulados	Valor patrim.liq.
										Taxa	Valor		
Classificação patrimonial: 451													
402 01 99	1083	Terreno vnc0061	00	12/2005	10 000,00	0,00	0,00	10 000,00	0,00	0,00	0,00	0,00	10 000,00
401 07 02F	1085	Terreno castelos de ourem	00	12/2005	151 400,00	0,00	0,00	151 400,00	0,00	0,00	0,00	0,00	151 400,00
401 07 02F	1087	Terreno jardim do pelourinho	00	12/2005	9 400,00	0,00	0,00	9 400,00	0,00	0,00	0,00	0,00	9 400,00
401 07 02F	1090	Terreno jardim de santa teresa	00	12/2005	12 400,00	0,00	0,00	12 400,00	0,00	0,00	0,00	0,00	12 400,00
401 07 99F	1144	Terreno arruamentos da zona industrial de Vila	00	12/2005	0,00	0,00	0,00	0,00	0,00	0,00	0,00	0,00	0,00
401 07 99F	1146	Terreno arruamentos de Bairro	00	12/2005	0,00	0,00	0,00	0,00	0,00	0,00	0,00	0,00	0,00
401 07 99F	1148	Terreno arruamentos de Caneiro	00	12/2005	0,00	0,00	0,00	0,00	0,00	0,00	0,00	0,00	0,00
401 07 99F	1150	Terreno arruamentos de Casais Espertos	00	12/2005	0,00	0,00	0,00	0,00	0,00	0,00	0,00	0,00	0,00
401 07 99F	1152	Terreno arruamentos de Castelo	00	12/2005	0,00	0,00	0,00	0,00	0,00	0,00	0,00	0,00	0,00
401 07 99F	1154	Terreno arruamentos de Fonte Catarina	00	12/2005	0,00	0,00	0,00	0,00	0,00	0,00	0,00	0,00	0,00
401 07 99F	1156	Terreno arruamentos de Lagoa do Carapito	00	12/2005	0,00	0,00	0,00	0,00	0,00	0,00	0,00	0,00	0,00
401 07 99F	1158	Terreno arruamentos de Lagoa do Furadouro	00	12/2005	0,00	0,00	0,00	0,00	0,00	0,00	0,00	0,00	0,00
401 07 99F	1160	Terreno arruamentos de Melroeira	00	12/2005	0,00	0,00	0,00	0,00	0,00	0,00	0,00	0,00	0,00
401 07 99F	1162	Terreno arruamentos de Outeiro das Matas	00	12/2005	0,00	0,00	0,00	0,00	0,00	0,00	0,00	0,00	0,00
401 07 99F	1164	Terreno arruamentos de Sobral	00	12/2005	0,00	0,00	0,00	0,00	0,00	0,00	0,00	0,00	0,00
401 07 99F	1166	Terreno arruamentos de Vale de Vinte Mouros	00	12/2005	0,00	0,00	0,00	0,00	0,00	0,00	0,00	0,00	0,00
401 07 99F	1168	Terreno arruamentos de Vale do Porto	00	12/2005	0,00	0,00	0,00	0,00	0,00	0,00	0,00	0,00	0,00
401 07 99F	1170	Terreno arruamentos de Vales/Laranjeiras	00	12/2005	0,00	0,00	0,00	0,00	0,00	0,00	0,00	0,00	0,00
401 07 99F	1171	Terreno arruamentos de Vilar dos Prazeres	00	12/2005	0,00	0,00	0,00	0,00	0,00	0,00	0,00	0,00	0,00
402 01 99	1173	Terreno cm1048	00	12/2005	28 836,00	0,00	0,00	28 836,00	0,00	0,00	0,00	0,00	28 836,00
402 01 99	1175	Terreno cm1060	00	12/2005	21 580,00	0,00	0,00	21 580,00	0,00	0,00	0,00	0,00	21 580,00
402 01 99	1177	Terreno vnc0034	00	12/2005	15 200,00	0,00	0,00	15 200,00	0,00	0,00	0,00	0,00	15 200,00
402 01 99	1179	Terreno vnc0041	00	12/2005	16 800,00	0,00	0,00	16 800,00	0,00	0,00	0,00	0,00	16 800,00
401 07 99F	1219	Terreno arruamentos de Aldeia Nova	00	12/2005	0,00	0,00	0,00	0,00	0,00	0,00	0,00	0,00	0,00
401 07 99F	1221	Terreno arruamentos de Barrocaria	00	12/2005	0,00	0,00	0,00	0,00	0,00	0,00	0,00	0,00	0,00
401 07 99F	1223	Terreno arruamentos de Boieiro	00	12/2005	0,00	0,00	0,00	0,00	0,00	0,00	0,00	0,00	0,00
401 07 99F	1225	Terreno arruamentos de Brejo	00	12/2005	0,00	0,00	0,00	0,00	0,00	0,00	0,00	0,00	0,00
401 07 99F	1227	Terreno arruamentos de Carcavelos	00	12/2005	0,00	0,00	0,00	0,00	0,00	0,00	0,00	0,00	0,00
401 07 99F	1229	Terreno arruamentos de Casais Carcavelos	00	12/2005	0,00	0,00	0,00	0,00	0,00	0,00	0,00	0,00	0,00



Município de Ourém

## Ficha de amortizações por conta

Ano: 2017

Bem			Aquisição		Alterações patrimoniais		Valor bruto	Amortizações					Situação atual do bem	
GH	Nº Invent.	Descrição do bem	Tipo	Data	Valor aquisição /avaliação	Aumentos	Diminuições	Anos ant.	Extraord.	Exercício		Acum ulados	Valor patrim.liq.	
										Taxa	Valor			
Classificação patrimonial: 451														
401 07 99F 1231		Terreno arruamentos de Casaria	00	12/2005	0,00	0,00	0,00	0,00	0,00	0,00	0,00	0,00	0,00	
401 07 99F 1233		Terreno arruamentos de Mossomodia	00	12/2005	0,00	0,00	0,00	0,00	0,00	0,00	0,00	0,00	0,00	
401 07 99F 1235		Terreno arruamentos de Obidos	00	12/2005	0,00	0,00	0,00	0,00	0,00	0,00	0,00	0,00	0,00	
401 07 99F 1236		Terreno arruamentos de Olival	00	12/2005	0,00	0,00	0,00	0,00	0,00	0,00	0,00	0,00	0,00	
401 07 99F 1238		Terreno arruamentos de Pairia	00	12/2005	0,00	0,00	0,00	0,00	0,00	0,00	0,00	0,00	0,00	
401 07 99F 1240		Terreno arruamentos de Soutaria	00	12/2005	0,00	0,00	0,00	0,00	0,00	0,00	0,00	0,00	0,00	
401 07 99F 1242		Terreno arruamentos de Tomareis	00	12/2005	0,00	0,00	0,00	0,00	0,00	0,00	0,00	0,00	0,00	
402 01 99 1244		Terreno cm1032	00	12/2005	13 760,00	0,00	0,00	13 760,00	0,00	0,00	0,00	0,00	13 760,00	
402 01 99 1246		Terreno cm1033	00	12/2005	19 288,00	0,00	0,00	19 288,00	0,00	0,00	0,00	0,00	19 288,00	
402 01 99 1248		Terreno cm1034	00	12/2005	24 792,00	0,00	0,00	24 792,00	0,00	0,00	0,00	0,00	24 792,00	
402 01 99 1250		Terreno cm1035	00	12/2005	17 898,00	0,00	0,00	17 898,00	0,00	0,00	0,00	0,00	17 898,00	
402 01 99 1252		Terreno cm1448	00	12/2005	16 616,00	0,00	0,00	16 616,00	0,00	0,00	0,00	0,00	16 616,00	
402 01 99 1254		Terreno vnc0017	00	12/2005	8 800,00	0,00	0,00	8 800,00	0,00	0,00	0,00	0,00	8 800,00	
402 01 99 1256		Terreno vnc0018	00	12/2005	6 640,00	0,00	0,00	6 640,00	0,00	0,00	0,00	0,00	6 640,00	
402 01 99 1258		Terreno vnc0019	00	12/2005	12 640,00	0,00	0,00	12 640,00	0,00	0,00	0,00	0,00	12 640,00	
402 01 99 1260		Terreno vnc0047	00	12/2005	12 800,00	0,00	0,00	12 800,00	0,00	0,00	0,00	0,00	12 800,00	
402 01 99 1262		Terreno vnc0048	00	12/2005	6 000,00	0,00	0,00	6 000,00	0,00	0,00	0,00	0,00	6 000,00	
402 01 99 1264		Terreno vnc0049	00	12/2005	3 040,00	0,00	0,00	3 040,00	0,00	0,00	0,00	0,00	3 040,00	
402 01 99 1266		Terreno vnc0050	00	12/2005	24 800,00	0,00	0,00	24 800,00	0,00	0,00	0,00	0,00	24 800,00	
401 07 99F 1283		Terreno arruamentos de Figueirinhas	00	12/2005	0,00	0,00	0,00	0,00	0,00	0,00	0,00	0,00	0,00	
401 07 99F 1284		Terreno arruamentos de Ribeira de Fárrio	00	12/2005	0,00	0,00	0,00	0,00	0,00	0,00	0,00	0,00	0,00	
401 07 99F 1286		Terreno arruamentos de Vale da Meda	00	12/2005	0,00	0,00	0,00	0,00	0,00	0,00	0,00	0,00	0,00	
402 01 99 1288		Terreno cm1022	00	12/2005	9 090,00	0,00	0,00	9 090,00	0,00	0,00	0,00	0,00	9 090,00	
402 01 99 1290		Terreno vnc0024	00	12/2005	38 500,00	0,00	0,00	38 500,00	0,00	0,00	0,00	0,00	38 500,00	
402 01 99 1292		Terreno vnc0025	00	12/2005	24 800,00	0,00	0,00	24 800,00	0,00	0,00	0,00	0,00	24 800,00	
401 07 99F 1311		Terreno arruamentos de Carvalhal de Baixo	00	12/2005	0,00	0,00	0,00	0,00	0,00	0,00	0,00	0,00	0,00	
401 07 99F 1313		Terreno arruamentos de Carvalhal de Cima	00	12/2005	0,00	0,00	0,00	0,00	0,00	0,00	0,00	0,00	0,00	
401 07 99F 1315		Terreno arruamentos de Casal de Baixo e San	00	12/2005	0,00	0,00	0,00	0,00	0,00	0,00	0,00	0,00	0,00	
401 07 99F 1317		Terreno arruamentos de Casal do Ribeiro	00	12/2005	0,00	0,00	0,00	0,00	0,00	0,00	0,00	0,00	0,00	



## Município de Ourém

# Ficha de amortizações por conta

Ano: 2017

Bem			Aquisição		Alterações patrimoniais		Valor bruto	Amortizações					Situação atual do bem	
GH	Nº Invent.	Descrição do bem	Tipo	Data	Valor aquisição /avaliação	Aumentos	Diminuições	Anos ant.	Extraord.	Exercício		Acum ulados	Valor patrim.liq.	
										Taxa	Valor			
Classificação patrimonial: 451														
401 07 99F 1319		Terreno arruamentos de Casal Domingos João	00	12/2005	0,00	0,00	0,00	0,00	0,00	0,00	0,00	0,00	0,00	
401 07 99F 1320		Terreno arruamentos de Rio de Couros	00	12/2005	0,00	0,00	0,00	0,00	0,00	0,00	0,00	0,00	0,00	
402 01 99 1322		Terreno cm1029	00	12/2005	14 576,00	0,00	0,00	14 576,00	0,00	0,00	0,00	0,00	14 576,00	
401 07 99F 1372		Terreno arruamentos de Alqueidao/Outeiro	00	12/2005	0,00	0,00	0,00	0,00	0,00	0,00	0,00	0,00	0,00	
401 07 99F 1374		Terreno arruamentos de Coroados	00	12/2005	0,00	0,00	0,00	0,00	0,00	0,00	0,00	0,00	0,00	
401 07 99F 1376		Terreno arruamentos de Cristovãos	00	12/2005	0,00	0,00	0,00	0,00	0,00	0,00	0,00	0,00	0,00	
401 07 99F 1378		Terreno arruamentos de fontainhas	00	12/2005	0,00	0,00	0,00	0,00	0,00	0,00	0,00	0,00	0,00	
401 07 99F 1380		Terreno arruamentos de Peras Ruivas	00	12/2005	0,00	0,00	0,00	0,00	0,00	0,00	0,00	0,00	0,00	
401 07 99F 1381		Terreno arruamentos de Seica	00	12/2005	0,00	0,00	0,00	0,00	0,00	0,00	0,00	0,00	0,00	
401 07 99F 1383		Terreno arruamentos de Sorieira	00	12/2005	0,00	0,00	0,00	0,00	0,00	0,00	0,00	0,00	0,00	
401 07 99F 1385		Terreno arruamentos de Tacoaria	00	12/2005	0,00	0,00	0,00	0,00	0,00	0,00	0,00	0,00	0,00	
401 07 99F 1387		Terreno arruamentos de Valada	00	12/2005	0,00	0,00	0,00	0,00	0,00	0,00	0,00	0,00	0,00	
402 01 99 1388		Terreno cm1036	00	12/2005	27 360,00	0,00	0,00	27 360,00	0,00	0,00	0,00	0,00	27 360,00	
402 01 99 1389		Terreno cm1038	00	12/2005	28 390,00	0,00	0,00	28 390,00	0,00	0,00	0,00	0,00	28 390,00	
402 01 99 1390		Terreno cm1050	00	12/2005	19 696,00	0,00	0,00	19 696,00	0,00	0,00	0,00	0,00	19 696,00	
402 01 99 1391		Terreno cm1051	00	12/2005	26 064,00	0,00	0,00	26 064,00	0,00	0,00	0,00	0,00	26 064,00	
402 01 99 1392		Terreno via municipal 5	00	12/2005	24 792,00	0,00	0,00	24 792,00	0,00	0,00	0,00	0,00	24 792,00	
402 01 99 1394		Terreno vnc0020	00	12/2005	21 800,00	0,00	0,00	21 800,00	0,00	0,00	0,00	0,00	21 800,00	
402 01 99 1396		Terreno vnc0033	00	12/2005	9 600,00	0,00	0,00	9 600,00	0,00	0,00	0,00	0,00	9 600,00	
401 07 99F 1422		Terreno arruamentos de Amieira/Resouro	00	12/2005	0,00	0,00	0,00	0,00	0,00	0,00	0,00	0,00	0,00	
401 07 99F 1424		Terreno arruamentos de Estreito de Valongo/Vi	00	12/2005	0,00	0,00	0,00	0,00	0,00	0,00	0,00	0,00	0,00	
401 07 99F 1426		Terreno arruamentos de Mata	00	12/2005	0,00	0,00	0,00	0,00	0,00	0,00	0,00	0,00	0,00	
401 07 99F 1428		Terreno arruamentos de Pederneira/Vale das A	00	12/2005	0,00	0,00	0,00	0,00	0,00	0,00	0,00	0,00	0,00	
401 07 99F 1429		Terreno arruamentos de Urqueira	00	12/2005	0,00	0,00	0,00	0,00	0,00	0,00	0,00	0,00	0,00	
402 01 99 1430		Terreno cm1011	00	12/2005	67 390,00	0,00	0,00	67 390,00	0,00	0,00	0,00	0,00	67 390,00	
402 01 99 1432		Terreno cm1013	00	12/2005	39 444,00	0,00	0,00	39 444,00	0,00	0,00	0,00	0,00	39 444,00	
402 01 99 1433		Terreno cm1014	00	12/2005	21 190,00	0,00	0,00	21 190,00	0,00	0,00	0,00	0,00	21 190,00	
402 01 99 1434		Terreno via municipal 1	00	12/2005	32 000,00	0,00	0,00	32 000,00	0,00	0,00	0,00	0,00	32 000,00	
402 01 99 1436		Terreno vnc0005	00	12/2005	7 440,00	0,00	0,00	7 440,00	0,00	0,00	0,00	0,00	7 440,00	





## Município de Ourém

# Ficha de amortizações por conta

Ano: 2017

Bem			Aquisição		Alterações patrimoniais		Valor bruto	Amortizações					Situação atual do bem	
GH	Nº Invent.	Descrição do bem	Tipo	Data	Valor aquisição /avaliação	Aumentos	Diminuições	Anos ant.	Extraord.	Exercício Taxa	Valor	Acumulados	Valor patrim.liq.	
Classificação patrimonial: 451														
402 01 99	1438	Terreno vnc0007	00	12/2005	6 160,00	0,00	0,00	6 160,00	0,00	0,00	0,00	0,00	6 160,00	
402 01 99	1440	Terreno vnc0008	00	12/2005	5 200,00	0,00	0,00	5 200,00	0,00	0,00	0,00	0,00	5 200,00	
402 01 99	1442	Terreno vnc0042	00	12/2005	24 800,00	0,00	0,00	24 800,00	0,00	0,00	0,00	0,00	24 800,00	
402 01 99	1444	Terreno vnc0058	00	12/2005	8 800,00	0,00	0,00	8 800,00	0,00	0,00	0,00	0,00	8 800,00	
401 07 99F	1491	Terreno destinado a, alargamento da Estrada 1	30	07/2006	55 000,00	0,00	0,00	55 000,00	0,00	0,00	0,00	0,00	55 000,00	
401 06 99	1594	Terreno destinado à variante de Freixianda	30	07/2009	54 653,00	0,00	0,00	54 653,00	0,00	0,00	0,00	0,00	54 653,00	
401 06 99	1643	Terreno - Urbanização da cidade de Ourém	30	10/2010	10 500,00	0,00	0,00	10 500,00	0,00	0,00	0,00	0,00	10 500,00	
401 06 99	1750	Terreno destinado a dar continuidade à Rua Jo	30	11/2013	12 500,00	0,00	0,00	12 500,00	0,00	0,00	0,00	0,00	12 500,00	
401 07 99F	1796	Terreno subjacente à Estrada das Fontainhas	13	08/2014	3 440,00	5 985,77	0,00	9 425,77	0,00	0,00	0,00	0,00	9 425,77	
401 06 01A	1927	Parcela de terro - Alargamento da Rua Beco	30	08/2017	5 280,00	0,00	0,00	5 280,00	0,00	0,00	0,00	0,00	5 280,00	
Totais da conta 451:						64 775,93		6 835 522,23		0,00		0,00		
						6 770 746,30	0,00	0,00			0,00		6 835 522,23	
Classificação patrimonial: 453														
107 01 21	15639	Papeleira prima Linea cinza 50L	01	07/2009	2 015,26	0,00	0,00	2 015,26	1 784,36	0,00	12,50	230,90	0,00	
401 05 99F	699	Arranjos exteriores jardim junto a psp	00	12/2005	13 440,00	0,00	0,00	13 440,00	10 427,20	0,00	7,00	940,80	2 072,00	
401 05 99F	701	Arranjos exteriores jardim de boleiros	00	12/2005	6 076,00	0,00	0,00	6 076,00	4 040,54	0,00	6,00	364,56	1 670,90	
401 05 99F	703	Arranjos exteriores jardim do moimento	00	12/2005	13 936,87	0,00	0,00	13 936,87	10 812,68	0,00	7,00	975,58	2 148,61	
401 05 99D	704	Fonte jardim do moimento	00	12/2005	4 600,00	0,00	0,00	4 600,00	509,83	0,00	1,00	46,00	4 044,17	
401 05 99F	706	Arranjos exteriores rotunda anjo de portugal	00	12/2005	1 755,00	0,00	0,00	1 755,00	1 167,08	0,00	6,00	105,30	482,62	
401 05 99D	707	Estatua rotunda anjo de portugal	00	12/2005	7 425,00	0,00	0,00	7 425,00	822,94	0,00	1,00	74,25	6 527,81	
401 05 99F	710	Arranjos exteriores rotunda do cruzamento par	00	12/2005	3 799,50	0,00	0,00	3 799,50	2 526,67	0,00	6,00	227,97	1 044,86	
401 05 99F	712	Arranjos exteriores rotunda norte	00	12/2005	51 273,00	76 038,81	0,00	127 311,81	37 895,39	0,00	7,14	6 875,22	82 541,20	
401 05 99D	713	Monumento rotunda norte	00	12/2005	40 000,00	0,00	0,00	40 000,00	8 866,67	0,00	2,00	800,00	30 333,33	
401 05 99F	715	Arranjos exteriores rotunda sul	00	12/2005	55 809,00	65 500,39	0,00	121 309,39	40 015,16	0,00	7,14	6 250,71	75 043,52	
401 05 99D	716	Fonte rotunda sul	00	12/2005	45 000,00	0,00	0,00	45 000,00	4 987,50	0,00	1,00	450,00	39 562,50	
401 05 99D	717	Monumento rotunda sul	00	12/2005	45 000,00	0,00	0,00	45 000,00	4 987,50	0,00	1,00	450,00	39 562,50	
401 05 99F	964	Arranjos exteriores jardim da quercus	00	12/2005	66 087,50	0,00	0,00	66 087,50	43 948,19	0,00	6,00	3 965,25	18 174,06	
401 05 99D	965	Muro jardim da quercus	00	12/2005	20 736,00	0,00	0,00	20 736,00	2 298,24	0,00	1,00	207,36	18 230,40	



## Município de Ourém

# Ficha de amortizações por conta

Ano: 2017

Bem			Aquisição		Alterações patrimoniais		Valor bruto	Amortizações					Situação atual do bem	
GH	Nº Invent.	Descrição do bem	Tipo	Data	Valor aquisição /avaliação	Aumentos	Diminuições	Anos ant.		Extraord.	Exercício Taxa	Valor	Acum ulados	Valor patrim.liq.
Classificação patrimonial: 453														
401 05 99F 967		Arranjos exteriores jardim do regato	00	12/2005	35 420,00	0,00	0,00	35 420,00	23 554,30	0,00	6,00	2 125,20	25 679,50	9 740,50
401 05 99D 971		Fonte da praça do município	00	12/2005	38 000,00	0,00	0,00	38 000,00	4 211,67	0,00	1,00	380,00	4 591,67	33 408,33
401 05 99F 974		Arranjos exteriores área de intervenção do Urb	00	12/2005	158 266,17	0,00	9 472,87	148 793,30	86 503,09	0,00	5,88	7 779,67	94 282,76	54 510,54
401 05 99F 976		Arranjos exteriores cine-teatro/piscinas	00	12/2005	131 835,00	0,00	0,00	131 835,00	87 670,28	0,00	6,00	7 910,10	95 580,38	36 254,62
401 05 99F 978		Arranjos exteriores zona escolar de ourem	00	12/2005	77 017,50	0,00	0,00	77 017,50	51 216,64	0,00	6,00	4 621,05	55 837,69	21 179,81
401 05 99F 1084		Arranjos exteriores castelos de ourem	00	12/2005	85 162,50	0,00	0,00	85 162,50	56 633,06	0,00	6,00	5 109,75	61 742,81	23 419,69
401 05 99F 1086		Arranjos exteriores jardim do pelourinho	00	12/2005	5 287,50	0,00	0,00	5 287,50	4 102,27	0,00	7,00	370,13	4 472,40	815,10
401 05 99F 1088		Arranjos exteriores jardim de santa teresa	00	12/2005	6 975,00	0,00	0,00	6 975,00	5 411,44	0,00	7,00	488,25	5 899,69	1 075,31
401 05 99D 1089		Fonte jardim de santa teresa	00	12/2005	9 400,00	0,00	0,00	9 400,00	1 041,83	0,00	1,00	94,00	1 135,83	8 264,17
401 05 99F 1455		Parque (Linear) da Cidade - Dr. António Teixeir	01	12/2005	3 012 954,13	603 916,24	0,00	3 616 870,37	1 870 108,40	0,00	5,56	159 004,53	029 112,93	1 587 757,44
401 05 99F 1459		Parque radical - Mini-rampa com Snipe - Parqu	23	12/2005	21 137,68	0,00	0,00	21 137,68	11 713,75	0,00	5,00	1 056,88	12 770,63	8 367,05
401 05 99F 1460		Parque radical - Mini Rampa - Parque (Linear)	23	12/2005	13 589,35	0,00	0,00	13 589,35	7 530,79	0,00	5,00	679,47	8 210,26	5 379,09
401 05 99F 1461		Parque radical - Super Fub Bosc - Parque (Lin	23	12/2005	27 791,98	0,00	0,00	27 791,98	15 401,40	0,00	5,00	1 389,60	16 791,00	11 000,98
401 05 99F 1462		Parque radical - Wal Ride - Parque (Linear) da	23	12/2005	11 471,08	0,00	0,00	11 471,08	6 356,85	0,00	5,00	573,55	6 930,40	4 540,68
401 05 99F 1463		Parque radical - Fossa - Parque da Cidade - D	23	12/2005	25 066,43	0,00	0,00	25 066,43	13 890,96	0,00	5,00	1 253,32	15 144,28	9 922,15
401 04 02F 1464		Campo Polivalente do Parque (Linear) da Cida	23	12/2005	20 459,69	5 140,11	0,00	25 599,80	14 848,02	0,00	5,26	1 342,07	16 190,09	9 409,71
401 05 99F 1507		Parque de Merendas de Espite	01		0,00	43 078,52	0,00	43 078,52	21 718,79	0,00	5,00	2 153,93	23 872,72	19 205,80
401 04 99C 1544		Pontão em Cercal	23	12/2007	11 234,79	0,00	0,00	11 234,79	1 704,22	0,00	1,67	187,62	1 891,84	9 342,95
401 04 99C 1545		Pontão em Ferraria	23	12/2007	28 959,36	23 462,78	0,00	52 422,14	8 007,55	0,00	1,69	885,25	8 892,80	43 529,34
401 02 02D 1546		Monumento dos 500 anos das Misericórdias	23	12/2007	3 031,35	0,00	0,00	3 031,35	344,17	0,00	1,25	37,89	382,06	2 649,29
401 05 99F 1567		Parque sénior (Parque Famílias Modelo) - com	08		0,00	0,00	0,00	0,00	0,00	0,00	5,00	0,00	0,00	0,00
401 05 99F 1578		Muralha do Miradouro dos Cónegos	23	12/2008	64 543,23	3 946,95	0,00	68 490,18	27 934,97	0,00	6,67	3 689,35	31 624,32	36 865,86
401 05 99F 1580		Arranjo de espaços públicos - Largo do teso - f	23	12/2008	6 817,20	0,00	0,00	6 817,20	2 755,29	0,00	5,00	340,86	3 096,15	3 721,05
401 05 99F 1596		Rotunda em Aldeia Nova	01	09/2009	2 854,89	0,00	0,00	2 854,89	1 011,08	0,00	5,00	142,74	1 153,82	1 701,07
401 05 99F 1607		Requalificação do Agroal	23		1 323 908,43	59 802,18	0,00	1 383 710,61	468 884,23	0,00	7,14	65 318,60	534 202,83	849 507,78
401 05 99F 1613		Parque de Merendas E.R. 349 - Olival	23		9 171,62	0,00	0,00	9 171,62	3 439,35	0,00	5,00	458,58	3 897,93	5 273,69
401 05 99F 1644		Arranjo paisagistico - Quinta da Sapateira	01	04/2010	52 470,96	0,00	0,00	52 470,96	16 178,56	0,00	5,00	2 623,55	18 802,11	33 668,85
401 05 99F 1673		Muro em Gabiões 2 - Freguesia de Espite	23	12/2010	58 791,64	1 161,43	0,00	59 953,07	18 399,79	0,00	6,67	3 198,25	21 598,04	38 355,03
401 05 99F 1674		Espaços públicos - Largo do Rossio - Camalh	23	12/2010	8 831,14	0,00	0,00	8 831,14	2 686,16	0,00	5,00	441,56	3 127,72	5 703,42



Município de Ourém

## Ficha de amortizações por conta

Ano: 2017

Bem			Aquisição		Alterações patrimoniais		Valor bruto	Amortizações					Situação atual do bem	
GH	Nº Invent.	Descrição do bem	Tipo	Data	Valor aquisição /avaliação	Aumentos	Diminuições	Anos ant.	Exercício			Acum ulados	Valor patrim.liq.	
									Extraord.	Taxa	Valor			
Classificação patrimonial: 453														
401 04 99E 1800		Instalações Sanitárias - Centro Histórico Ourér	23	10/2014	13 262,24	0,00	0,00	13 262,24	1 436,74	0,00	5,00	663,11	2 099,85	11 162,39
401 05 01F 1920		Av. dos engenhos - Engenhos	23		53 115,39	0,00	0,00	53 115,39	221,31	0,00	5,00	2 655,77	2 877,08	50 238,31
401 05 01F 30		Parcela de terreno situada entre a praceta antc	06	08/1994	11 367,11	0,00	0,00	11 367,11	11 367,11	0,00	5,00	0,00	11 367,11	0,00
401 05 01F 100		Caminho Municipal 1002	00	01/1996	520 222,50	9 190,29	0,00	529 412,79	356 820,23	0,00	8,33	28 742,42	385 562,65	143 850,14
401 05 01F 101		Caminho Municipal 1018	99	12/1993	145 845,00	0,00	0,00	145 845,00	126 828,93	0,00	7,14	10 413,33	137 242,26	8 602,74
401 05 01F 102		Caminho Municipal 1011	00	01/1999	758 137,50	0,00	0,00	758 137,50	495 176,21	0,00	5,56	42 152,45	537 328,66	220 808,84
401 05 01F 103		Caminho Municipal 1014	99	01/1999	225 143,75	3 341,27	0,00	228 485,02	160 953,33	0,00	14,29	13 512,01	174 465,34	54 019,68
401 05 01F 104		Caminho Municipal 1015	99	01/1992	44 348,12	0,00	0,00	44 348,12	44 348,12	0,00	5,00	0,00	44 348,12	0,00
401 05 01F 105		Caminho Municipal 1023	99	12/1992	185 500,00	0,00	0,00	185 500,00	172 068,34	0,00	7,14	13 244,70	185 313,04	186,96
401 05 01F 106		Caminho Municipal 1008	99	01/2001	19 951,92	60 328,56	0,00	80 280,48	53 440,24	0,00	6,67	4 478,97	57 919,21	22 361,27
401 05 01F 107		Caminho Municipal 1038	00	01/2000	283 900,00	0,00	0,00	283 900,00	199 870,18	0,00	6,25	17 743,75	217 613,93	66 286,07
401 05 01F 108		Caminho Municipal 1051-1	00	01/1993	49 685,26	0,00	0,00	49 685,26	49 685,26	0,00	5,00	0,00	49 685,26	0,00
401 05 01F 109		Caminho Municipal 1057	00	01/1999	873 425,00	0,00	0,00	873 425,00	725 615,97	0,00	7,14	62 362,55	787 978,52	85 446,48
401 05 01F 110		Caminho Municipal 1058	00		475 360,00	0,00	0,00	475 360,00	362 620,99	0,00	6,25	29 710,00	392 330,99	83 029,01
401 05 01F 111		Estrada Municipal 525 - Rio de Couros - Agroa	00	12/2000	1 225 559,92	7 421,38	0,00	1 232 981,30	909 000,14	0,00	11,11	80 977,07	989 977,21	243 004,09
401 05 01F 112		Estrada Municipal 561	00	01/2000	1 349 514,65	0,00	0,00	1 349 514,65	880 850,58	0,00	5,56	75 033,01	955 883,59	393 631,06
401 05 01F 113		Estrada Municipal 356 - Estrada Principal de F.	00	01/1993	2 071 575,00	657 213,74	0,00	2 728 788,74	1 904 075,92	0,00	7,69	74 947,31	979 023,23	749 765,51
401 05 01F 114		Estrada Municipal 501	00	01/1996	1 375 542,00	0,00	0,00	1 375 542,00	903 881,62	0,00	5,56	76 480,14	980 361,76	395 180,24
401 05 01F 115		Estrada Municipal 503	00	01/1993	2 095 443,00	23 032,07	0,00	2 118 475,07	1 407 312,73	0,00	6,25	118 527,06	525 839,79	592 635,28
401 05 01F 116		Estrada Municipal 505 caxarias - cercal	00	01/1993	2 508 274,41	0,00	0,00	2 508 274,41	2 016 652,78	0,00	5,88	147 486,54	164 139,32	344 135,09
401 05 01F 117		Estrada Municipal 522	00	01/2001	1 153 470,42	0,00	0,00	1 153 470,42	801 071,74	0,00	5,56	64 132,96	865 204,70	288 265,72
401 05 01F 118		Estrada Municipal 523	00	01/1996	1 338 120,00	0,00	0,00	1 338 120,00	905 106,33	0,00	5,56	74 399,47	979 505,80	358 614,20
401 05 01F 119		Estrada Municipal 523-1	00	01/1992	325 080,00	0,00	0,00	325 080,00	325 080,00	0,00	7,14	0,00	325 080,00	0,00
401 05 01F 120		Estrada Municipal 523-2	00	01/2001	961 516,08	0,00	0,00	961 516,08	685 482,50	0,00	6,25	60 094,76	745 577,26	215 938,82
401 05 01F 121		Estrada Municipal 559	00	01/2001	1 089 322,82	118 509,01	0,00	1 207 831,83	906 995,35	0,00	7,69	75 135,83	982 131,18	225 700,65
401 05 01F 122		Estrada Municipal 560	00	01/2001	1 732 223,46	25 705,18	0,00	1 757 928,64	1 497 214,38	0,00	25,00	130 357,13	627 571,51	130 357,13
401 05 01F 123		Estrada Regional 113-1	00	01/1993	513 870,00	1 003 080,40	0,00	1 516 950,40	555 987,57	0,00	5,00	53 386,82	609 374,39	907 576,01
401 05 01F 124		Estrada Regional 360	00	01/1999	1 419 889,69	146 558,66	0,00	1 566 448,35	1 050 726,12	0,00	7,14	42 956,80	093 682,92	472 765,43
401 05 01F 125		Via Municipal 1	00	01/1996	320 000,00	0,00	0,00	320 000,00	277 541,28	0,00	6,25	20 000,00	297 541,28	22 458,72



Município de Ourém

## Ficha de amortizações por conta

Ano: 2017

Bem			Aquisição		Alterações patrimoniais		Valor bruto	Amortizações				Situação atual do bem		
GH	Nº Invent.	Descrição do bem	Tipo	Data	Valor aquisição /avaliação	Aumentos	Diminuições	Anos ant.	Extraord.	Exercício Taxa	Valor	Acum ulados	Valor patrim.liq.	
Classificação patrimonial: 453														
401 05 01F 126		Via Municipal 2 - Estrada de Alvega	00	01/1992	1 194 451,37	39 864,41	0,00	1 234 315,78	1 152 833,73	0,00	9,09	9 052,451	161 886,18	72 429,60
401 05 01F 127		Estrada Municipal 606	00	01/1993	464 750,00	0,00	0,00	464 750,00	464 750,00	0,00	10,00	0,00	464 750,00	0,00
401 05 01F 128		Via Municipal 4	00	01/1992	275 037,16	0,00	0,00	275 037,16	275 037,16	0,00	5,00	0,00	275 037,16	0,00
401 05 01F 129		Via Municipal 5	00	01/1997	216 930,00	0,00	0,00	216 930,00	196 846,81	0,00	7,14	15 488,80	212 335,61	4 594,39
401 05 01F 130		Via Municipal 6	00	01/1992	252 000,00	0,00	0,00	252 000,00	252 000,00	0,00	5,56	0,00	252 000,00	0,00
401 05 01F 135		Estrada Municipal 559-2	99	12/2000	301 262,50	0,00	0,00	301 262,50	261 723,65	0,00	7,14	21 510,14	283 233,79	18 028,71
401 05 01F 136		Estrada Municipal 502	99	01/2001	1 004 955,00	118 820,58	0,00	1 123 775,58	808 494,03	0,00	16,67	63 071,45	871 565,48	252 210,10
401 04 99D 176		Ponte de Formigais	23		154 033,00	0,00	0,00	154 033,00	28 615,36	0,00	1,32	2 033,24	30 648,60	123 384,40
401 05 01F 177		Caminho Municipal 1043	23		486 916,24	23 296,75	0,00	510 212,99	353 222,61	0,00	5,88	26 135,42	379 358,03	130 854,96
401 05 01F 178		Caminho Municipal 1005	23		967 052,28	53 529,65	0,00	1 020 581,93	760 438,08	0,00	14,29	52 050,63	812 488,71	208 093,22
401 05 01F 183		Arruamentos de Alburitel	00		175 177,79	99 262,39	0,00	274 440,18	274 440,18	0,00	16,67	0,00	274 440,18	0,00
401 05 01F 184		Arruamentos da Freguesia de Atouguia	00		481 163,89	343 830,68	0,00	824 994,57	389 149,63	0,00	6,25	33 526,54	422 676,17	402 318,40
401 05 01F 185		Arruamentos de Casal dos Bernardos	00		1 754 370,58	0,00	0,00	1 754 370,58	1 081 324,66	0,00	5,56	97 543,001	178 867,66	575 502,92
401 05 01F 186		Arruamentos de Caxarias	00		226 773,64	233 587,21	142,33	460 218,52	298 406,88	0,00	8,33	26 947,05	325 353,93	134 864,59
401 05 01F 187		Arruamentos da localidade do Cercal	00		277 563,57	50 398,78	0,00	327 962,35	277 305,44	0,00	9,09	25 314,53	302 619,97	25 342,38
401 05 01F 188		Arruamentos da freguesia de Espite	00		699 540,18	92 081,52	0,00	791 621,70	544 791,48	0,00	7,69	41 111,65	585 903,13	205 718,57
401 05 01F 189		Arruamentos de Fatima	00		6 258 922,45	0,00	0,00	6 258 922,45	4 335 776,47	0,00	6,25	391 182,654	726 959,12	1 531 963,33
401 05 01F 190		Arruamentos da freguesia de Formigais	00		486 290,77	18 596,45	0,00	504 887,22	504 887,22	0,00	16,67	0,00	504 887,22	0,00
401 05 01F 191		Arruamentos de Freixianda	00		720 549,80	149 417,82	0,00	869 967,62	474 630,78	0,00	5,56	39 590,64	514 221,42	355 746,20
401 05 01F 192		Arruamentos de Gondemaria	00		466 882,48	0,00	0,00	466 882,48	294 973,17	0,00	5,56	25 958,67	320 931,84	145 950,64
401 05 01F 193		Arruamentos de Matas	00		228 822,93	136 328,02	0,00	365 150,95	276 614,40	0,00	12,50	22 134,13	298 748,53	66 402,42
401 05 01F 194		Arruamentos de Vilar dos Prazeres	00		556 085,18	0,00	0,00	556 085,18	401 513,92	0,00	6,25	34 755,32	436 269,24	119 815,94
401 05 01F 195		Arruamentos de Ourém	00		3 324 479,96	0,00	0,00	3 324 479,96	2 327 288,04	0,00	6,25	207 780,002	535 068,04	789 411,92
401 05 01F 196		Arruamentos de Olival	00		436 586,89	0,00	0,00	436 586,89	307 169,00	0,00	5,56	24 274,23	331 443,23	105 143,66
401 05 01F 197		Arruamentos da freguesia de Ribeira do Fárrio	00		441 600,00	34 222,68	0,00	475 822,68	361 172,33	0,00	7,14	28 622,51	389 794,84	86 027,84
401 05 01F 198		Arruamentos da freguesia de Rio de Couros	00		262 330,15	176 563,25	0,00	438 893,40	276 204,85	0,00	7,14	23 222,63	299 427,48	139 465,92
401 05 01F 199		Arruamentos de Seixa	00		212 448,65	0,00	0,00	212 448,65	212 448,65	0,00	10,00	0,00	212 448,65	0,00
401 05 01F 200		Arruamentos da Freguesia de Urqueira	00		336 436,12	189 267,68	0,00	525 703,80	289 318,24	0,00	6,25	26 265,06	315 583,30	210 120,50
401 05 01F 202		Caminho Municipal 1016 casais galegos - rio d	23		1 115 572,50	0,00	0,00	1 115 572,50	763 407,31	0,00	5,56	62 025,83	825 433,14	290 139,36



## Município de Ourém

# Ficha de amortizações por conta

Ano: 2017

Bem			Aquisição		Alterações patrimoniais		Valor bruto	Amortizações				Situação atual do bem		
GH	Nº Invent.	Descrição do bem	Tipo	Data	Valor aquisição /avaliação	Aumentos	Diminuições	Anos ant.	Extraord.	Exercício Taxa	Valor	Acum ulados	Valor patrim.liq.	
Classificação patrimonial: 453														
401 05 01F 203		Caminho Municipal 1050	00		172 340,00	115 985,20	0,00	288 325,20	130 160,35	0,00	5,00	9 303,81	139 464,16	148 861,04
401 05 01F 204		Caminho Municipal 1051	00		195 480,00	0,00	0,00	195 480,00	188 823,82	0,00	8,33	6 656,18	195 480,00	0,00
401 05 99F 230		Rotunda da Eira da Pedra	00	12/2003	12 635,50	0,00	0,00	12 635,50	3 120,51	0,00	1,28	161,73	3 282,24	9 353,26
401 05 01F 235		Caminho Municipal 1036	00	12/2003	430 920,00	11 864,56	0,00	442 784,56	286 280,09	0,00	12,50	26 084,08	312 364,17	130 420,39
401 05 01F 236		Caminho Municipal 1012	00	12/2003	819 504,00	0,00	0,00	819 504,00	515 306,34	0,00	5,56	45 564,42	560 870,76	258 633,24
401 05 01F 426		Caminho Municipal 1004	00	12/2005	293 692,50	0,00	0,00	293 692,50	195 305,51	0,00	6,00	17 621,55	212 927,06	80 765,44
401 05 01F 428		Caminho Municipal 1005	00	12/2005	982 233,00	0,00	0,00	982 233,00	653 184,95	0,00	6,00	58 933,98	712 118,93	270 114,07
401 05 01F 430		Caminho Municipal 1007	00	12/2005	263 120,00	632 067,94	0,00	895 187,94	615 486,31	0,00	14,29	93 299,16	708 785,47	186 402,47
401 05 01F 434		Caminho Municipal 1017	00	12/2005	218 750,00	0,00	0,00	218 750,00	169 713,54	0,00	7,00	15 312,50	185 026,04	33 723,96
401 05 01F 436		Caminho Municipal 1020	00	12/2005	234 750,00	0,00	0,00	234 750,00	234 750,00	0,00	13,00	0,00	234 750,00	0,00
401 05 01F 439		Caminho Municipal 1030	00	12/2005	290 500,00	0,00	0,00	290 500,00	290 500,00	0,00	10,00	0,00	290 500,00	0,00
401 05 01F 441		Caminho Municipal 1042	00	12/2005	269 125,00	0,00	0,00	269 125,00	269 125,00	0,00	10,00	0,00	269 125,00	0,00
401 05 01F 444		Caminho Municipal 1049	00	12/2005	27 300,00	0,00	0,00	27 300,00	21 180,25	0,00	7,00	1 911,00	23 091,25	4 208,75
401 05 01F 448		Caminho Municipal 1059	00	12/2005	275 040,00	0,00	0,00	275 040,00	182 901,60	0,00	6,00	16 502,40	199 404,00	75 636,00
401 05 01F 450		Caminho Municipal 1450	00	12/2005	192 960,00	0,00	0,00	192 960,00	171 091,20	0,00	8,00	15 436,80	186 528,00	6 432,00
401 05 01F 452		Caminho Municipal 1470	00	12/2005	205 590,00	0,00	0,00	205 590,00	159 503,58	0,00	7,00	14 391,30	173 894,88	31 695,12
401 05 01F 454		Caminho Municipal 1472	00	12/2005	269 272,50	70 263,77	0,00	339 536,27	248 268,94	0,00	7,14	22 784,91	271 053,85	68 482,42
401 05 01F 458		Estrada Municipal 504	00	12/2005	651 175,00	0,00	0,00	651 175,00	360 859,48	0,00	5,00	32 558,75	393 418,23	257 756,77
401 05 01F 464		Estrada Municipal 524	00	12/2005	1 065 960,00	0,00	0,00	1 065 960,00	708 863,40	0,00	6,00	63 957,60	772 821,00	293 139,00
401 05 01F 470		Estrada Municipal 604	00	12/2005	239 000,00	0,00	0,00	239 000,00	239 000,00	0,00	13,00	0,00	239 000,00	0,00
401 05 01F 473		Estrada Municipal 607	00	12/2005	629 640,00	0,00	0,00	629 640,00	558 280,80	0,00	8,00	50 371,20	608 652,00	20 988,00
401 05 01F 475		Estrada Regional 357	00	12/2005	1 897 392,00	13 883,88	0,00	1 911 275,88	1 202 477,20	0,00	7,69	101 200,56	303 677,76	607 598,12
401 05 01F 478		Estrada Regional 349	00	12/2005	941 500,00	339 222,98	0,00	1 280 722,98	634 768,62	0,00	5,26	58 662,29	693 430,91	587 292,07
401 05 01F 480		Via Não Classificada 0010	00	12/2005	236 600,00	0,00	0,00	236 600,00	183 562,17	0,00	7,00	16 562,00	200 124,17	36 475,83
401 05 01F 482		Via Não Classificada 0013	00	12/2005	73 000,00	0,00	0,00	73 000,00	73 000,00	0,00	10,00	0,00	73 000,00	0,00
401 05 01F 484		Via Não Classificada 0021	00	12/2005	355 500,00	0,00	0,00	355 500,00	236 407,50	0,00	6,00	21 330,00	257 737,50	97 762,50
401 05 01F 486		Via Não Classificada 0022	00	12/2005	207 000,00	0,00	0,00	207 000,00	137 655,00	0,00	6,00	12 420,00	150 075,00	56 925,00
401 05 01F 488		Via Não Classificada 0032	00	12/2005	300 000,00	0,00	0,00	300 000,00	199 500,00	0,00	6,00	18 000,00	217 500,00	82 500,00
401 05 01F 497		Arruamentos de Toucinhos	00	12/2005	120 000,00	0,00	0,00	120 000,00	79 800,00	0,00	6,00	7 200,00	87 000,00	33 000,00



## Município de Ourém

# Ficha de amortizações por conta

Ano: 2017

Bem			Aquisição		Alterações patrimoniais		Valor bruto	Amortizações					Situação atual do bem	
GH	Nº Invent.	Descrição do bem	Tipo	Data	Valor aquisição /avaliação	Aumentos	Diminuições	Anos ant.	Extraord.	Exercício		Acum <ul style="list-style-type: none">ados</ul>	Valor patrim.liq.	
										Taxa	Valor			
Classificação patrimonial: 453														
401 05 01F 499		Caminho Municipal 1052	00	12/2005	48 880,00	211 315,87	0,00	260 195,87	76 936,61	0,00	5,26	10 772,73	87 709,34	172 486,53
401 05 01F 526		Arruamentos de Casal Novo	00	12/2005	40 800,00		0,00	40 800,00	27 132,00	0,00	6,00	2 448,00	29 580,00	11 220,00
401 05 01F 528		Arruamentos de Escandarao	00	12/2005	252 000,00		0,00	252 000,00	167 580,00	0,00	6,00	15 120,00	182 700,00	69 300,00
401 05 01F 530		Arruamentos de Feiteira/Fontainhas	00	12/2005	178 500,00		0,00	178 500,00	178 500,00	0,00	10,00	0,00	178 500,00	0,00
401 05 01F 532		Arruamentos de Murtal e Outeiro	00	12/2005	76 800,00		0,00	76 800,00	76 800,00	0,00	13,00	0,00	76 800,00	0,00
401 05 01F 534		Arruamentos de Pinhel	00	12/2005	65 250,00		0,00	65 250,00	50 623,13	0,00	7,00	4 567,50	55 190,63	10 059,37
401 05 01F 536		Arruamentos de S. Sebastiao	00	12/2005	48 450,00		0,00	48 450,00	32 219,25	0,00	6,00	2 907,00	35 126,25	13 323,75
401 05 01F 538		Arruamentos de Zambujal	00	12/2005	429 750,00		0,00	429 750,00	333 414,38	0,00	7,00	30 082,50	363 496,88	66 253,12
401 05 01F 540		Caminho Municipal 1044	00	12/2005	49 840,00		0,00	49 840,00	49 840,00	0,00	13,00	0,00	49 840,00	0,00
401 05 01F 542		Caminho Municipal 1045	00	12/2005	41 600,00		0,00	41 600,00	41 600,00	0,00	13,00	0,00	41 600,00	0,00
401 05 01F 544		Caminho Municipal 1046	00	12/2005	245 700,00		0,00	245 700,00	163 390,50	0,00	6,00	14 742,00	178 132,50	67 567,50
401 05 01F 546		Caminho Municipal 1047	00	12/2005	150 350,00		0,00	150 350,00	150 350,00	0,00	10,00	0,00	150 350,00	0,00
401 05 01F 548		Estrada Municipal 559-1	00	12/2005	299 600,00		0,00	299 600,00	232 439,67	0,00	7,00	20 972,00	253 411,67	46 188,33
401 05 01F 572		Arruamentos de Salgueira de Cima	00	12/2005	124 800,00		0,00	124 800,00	82 992,00	0,00	6,00	7 488,00	90 480,00	34 320,00
401 05 01F 574		Arruamentos de Salgueiras	00	12/2005	221 400,00		0,00	221 400,00	147 231,00	0,00	6,00	13 284,00	160 515,00	60 885,00
401 05 01F 577		Caminho Municipal 1019	00	12/2005	477 480,00		0,00	477 480,00	423 365,60	0,00	8,00	38 198,40	461 564,00	15 916,00
401 05 01F 579		Via Não Classificada 0023	00	12/2005	135 000,00		0,00	135 000,00	89 775,00	0,00	6,00	8 100,00	97 875,00	37 125,00
401 05 01F 581		Via Não Classificada 0052	00	12/2005	162 000,00		0,00	162 000,00	107 730,00	0,00	6,00	9 720,00	117 450,00	44 550,00
401 05 01F 607		Arruamentos de Andres	00	12/2005	111 300,00		0,00	111 300,00	86 350,25	0,00	7,00	7 791,00	94 141,25	17 158,75
401 05 01F 609		Arruamentos de Barreira	00	12/2005	12 600,00		0,00	12 600,00	11 172,00	0,00	8,00	1 008,00	12 180,00	420,00
401 05 01F 611		Arruamentos de Carvoeira	00	12/2005	724 000,00		0,00	724 000,00	481 460,00	0,00	6,00	43 440,00	524 900,00	199 100,00
401 05 01F 613		Arruamentos de Casais da Abadia	00	12/2005	174 300,00		0,00	174 300,00	135 227,75	0,00	7,00	12 201,00	147 428,75	26 871,25
401 05 01F 616		Arruamentos de Pisos	00	12/2005	117 600,00		0,00	117 600,00	78 204,00	0,00	6,00	7 056,00	85 260,00	32 340,00
401 05 01F 618		Caminho Municipal 1031	00	12/2005	140 500,00		0,00	140 500,00	77 860,42	0,00	5,00	7 025,00	84 885,42	55 614,58
401 05 01F 620		Estrada Regional 356-3	00	12/2005	385 840,00	106 147,19	0,00	491 987,19	282 824,37	0,00	5,56	26 192,47	309 016,84	182 970,35
401 05 01F 623		Via Não Classificada 0043	00	12/2005	30 000,00		0,00	30 000,00	16 625,00	0,00	5,00	1 500,00	18 125,00	11 875,00
401 05 01F 625		Via Não Classificada 0044	00	12/2005	79 200,00		0,00	79 200,00	52 668,00	0,00	6,00	4 752,00	57 420,00	21 780,00
401 05 01F 627		Via Não Classificada 0045	00	12/2005	78 400,00		0,00	78 400,00	60 825,33	0,00	7,00	5 488,00	66 313,33	12 086,67
401 05 01F 629		Via Não Classificada 0046	00	12/2005	90 000,00		0,00	90 000,00	59 850,00	0,00	6,00	5 400,00	65 250,00	24 750,00



Município de Ourém

## Ficha de amortizações por conta

Ano: 2017

Bem			Aquisição		Alterações patrimoniais		Valor bruto	Amortizações					Situação atual do bem	
GH	Nº Invent.	Descrição do bem	Tipo	Data	Valor aquisição /avaliação	Aumentos	Diminuições	Anos ant.	Extraord.	Exercício		Acum ulados	Valor patrim.liq.	
										Taxa	Valor			
Classificação patrimonial: 453														
401 05 01F 637		Arruamentos de Ninho de Aguaia	00	12/2005	148 500,00	0,00	0,00	148 500,00	115 211,25	0,00	7,00	10 395,00	125 606,25	22 893,75
401 05 01F 639		Arruamentos de Vales	00	12/2005	63 000,00	0,00	0,00	63 000,00	55 860,00	0,00	8,00	5 040,00	60 900,00	2 100,00
401 05 01F 641		Caminho Municipal 1009	00	12/2005	550 200,00	0,00	0,00	550 200,00	304 902,50	0,00	5,00	27 510,00	332 412,50	217 787,50
401 05 01F 644		Via Não Classificada 0012	00	12/2005	165 200,00	0,00	0,00	165 200,00	128 167,67	0,00	7,00	11 564,00	139 731,67	25 468,33
401 05 01F 673		Caminho Municipal 1001	00	12/2005	336 000,00	217 067,61	0,00	553 067,61	288 451,55	0,00	5,56	26 499,74	314 951,29	238 116,32
401 05 01F 677		Via Não Classificada 0002	00	12/2005	170 000,00	0,00	0,00	170 000,00	113 050,00	0,00	6,00	10 200,00	123 250,00	46 750,00
401 05 01F 679		Via Não Classificada 0003	00	12/2005	236 250,00	0,00	0,00	236 250,00	157 106,25	0,00	6,00	14 175,00	171 281,25	64 968,75
401 05 01F 681		Via Não Classificada 0004	00	12/2005	180 000,00	0,00	0,00	180 000,00	119 700,00	0,00	6,00	10 800,00	130 500,00	49 500,00
401 05 01F 683		Via Não Classificada 0006	00	12/2005	117 000,00	0,00	0,00	117 000,00	77 805,00	0,00	6,00	7 020,00	84 825,00	32 175,00
401 05 01F 685		Via Não Classificada 0009	00	12/2005	77 000,00	0,00	0,00	77 000,00	59 739,17	0,00	7,00	5 390,00	65 129,17	11 870,83
401 05 01F 687		Via Não Classificada 0051	00	12/2005	393 802,50	0,00	0,00	393 802,50	305 525,16	0,00	7,00	27 566,18	333 091,34	60 711,16
401 05 01F 689		Via Não Classificada 0054	00	12/2005	60 000,00	0,00	0,00	60 000,00	39 900,00	0,00	6,00	3 600,00	43 500,00	16 500,00
401 05 01F 691		Via Não Classificada 0056	00	12/2005	100 000,00	0,00	0,00	100 000,00	55 416,67	0,00	5,00	5 000,00	60 416,67	39 583,33
401 05 01F 693		Via Não Classificada 0057	00	12/2005	80 000,00	0,00	0,00	80 000,00	53 200,00	0,00	6,00	4 800,00	58 000,00	22 000,00
401 05 01F 695		Via Não Classificada 0059	00	12/2005	112 500,00	0,00	0,00	112 500,00	74 812,50	0,00	6,00	6 750,00	81 562,50	30 937,50
401 05 01F 697		Via Não Classificada 0060	00	12/2005	61 875,00	0,00	0,00	61 875,00	41 146,88	0,00	6,00	3 712,50	44 859,38	17 015,62
401 05 01F 779		Arruamentos de Alveijar	00	12/2005	162 000,00	0,00	0,00	162 000,00	125 685,00	0,00	7,00	11 340,00	137 025,00	24 975,00
401 05 01F 781		Arruamentos de Boleiros	00	12/2005	213 750,00	0,00	0,00	213 750,00	165 834,38	0,00	7,00	14 962,50	180 796,88	32 953,12
401 05 01F 783		Arruamentos de Casa Velha	00	12/2005	185 400,00	0,00	0,00	185 400,00	164 388,00	0,00	8,00	14 832,00	179 220,00	6 180,00
401 05 01F 785		Arruamentos de Cha dos Currais	00	12/2005	124 200,00	0,00	0,00	124 200,00	110 124,00	0,00	8,00	9 936,00	120 060,00	4 140,00
401 05 01F 787		Arruamentos de Eira da Pedra	00	12/2005	77 700,00	0,00	0,00	77 700,00	60 282,25	0,00	7,00	5 439,00	65 721,25	11 978,75
401 05 01F 790		Arruamentos de Fatima Sul	00	12/2005	191 100,00	0,00	0,00	191 100,00	148 261,75	0,00	7,00	13 377,00	161 638,75	29 461,25
401 05 01F 792		Arruamentos de Fatima-Urbcom	00	12/2005	397 700,00	0,00	0,00	397 700,00	220 392,08	0,00	5,00	19 885,00	240 277,08	157 422,92
401 05 01F 794		Arruamentos de Giesteira	00	12/2005	178 500,00	0,00	0,00	178 500,00	138 486,25	0,00	7,00	12 495,00	150 981,25	27 518,75
401 05 01F 796		Arruamentos de Maxieira	00	12/2005	279 300,00	0,00	0,00	279 300,00	216 690,25	0,00	7,00	19 551,00	236 241,25	43 058,75
401 05 01F 798		Arruamentos de Moimento	00	12/2005	144 900,00	0,00	0,00	144 900,00	112 418,25	0,00	7,00	10 143,00	122 561,25	22 338,75
401 05 01F 800		Arruamentos de Montelo/Amoreira	00	12/2005	71 400,00	0,00	0,00	71 400,00	55 394,50	0,00	7,00	4 998,00	60 392,50	11 007,50
401 05 01F 802		Arruamentos de Pederneira	00	12/2005	67 200,00	0,00	0,00	67 200,00	52 136,00	0,00	7,00	4 704,00	56 840,00	10 360,00
401 05 01F 804		Arruamentos de Vale de Cavalos	00	12/2005	115 500,00	0,00	0,00	115 500,00	89 608,75	0,00	7,00	8 085,00	97 693,75	17 806,25



## Município de Ourém

# Ficha de amortizações por conta

Ano: 2017

Bem			Aquisição		Alterações patrimoniais		Valor bruto	Amortizações					Situação atual do bem	
GH	Nº Invent.	Descrição do bem	Tipo	Data	Valor aquisição /avaliação	Aumentos	Diminuições	Anos ant.	Extraord.	Exercício		Acum <ul style="list-style-type: none"><li>ulados</li></ul>	Valor patrim.liq.	
										Taxa	Valor			
Classificação patrimonial: 453														
401 05 01F 806		Caminho Municipal 1054	00	12/2005	133 875,00	0,00	0,00	133 875,00	103 864,69	0,00	7,00	9 371,25	113 235,94	20 639,06
401 05 01F 808		Caminho Municipal 1055	00	12/2005	750 925,00	0,00	0,00	750 925,00	582 592,65	0,00	7,00	52 564,75	635 157,40	115 767,60
401 05 01F 810		Caminho Municipal 1056	00	12/2005	123 900,00	0,00	0,00	123 900,00	96 125,75	0,00	7,00	8 673,00	104 798,75	19 101,25
401 05 01F 814		Viia Municipal 2	00	12/2005	845 250,00	0,00	0,00	845 250,00	655 773,13	0,00	7,00	59 167,50	714 940,63	130 309,37
401 05 01F 816		Via Não Classificada 0036	00	12/2005	283 500,00	0,00	0,00	283 500,00	188 527,50	0,00	6,00	17 010,00	205 537,50	77 962,50
401 05 01F 818		Via Não Classificada 0037	00	12/2005	48 750,00	0,00	0,00	48 750,00	48 750,00	0,00	10,00	0,00	48 750,00	0,00
401 05 01F 820		Via Não Classificada 0038	00	12/2005	112 500,00	0,00	0,00	112 500,00	112 500,00	0,00	10,00	0,00	112 500,00	0,00
401 05 01F 822		Via Não Classificada 0039	00	12/2005	131 250,00	0,00	0,00	131 250,00	101 828,13	0,00	7,00	9 187,50	111 015,63	20 234,37
401 05 01F 824		Via Não Classificada 0040	00	12/2005	159 750,00	0,00	0,00	159 750,00	141 645,00	0,00	8,00	12 780,00	154 425,00	5 325,00
401 05 01F 842		Caminho Municipal 1026	00	12/2005	75 040,00	43 189,61	0,00	118 229,61	118 229,61	0,00	20,00	0,00	118 229,61	0,00
401 05 01F 844		Caminho Municipal 1027	00	12/2005	345 870,00	0,00	0,00	345 870,00	191 669,63	0,00	5,00	17 293,50	208 963,13	136 906,87
401 05 01F 878		Arruamentos de Abades	00	12/2005	160 500,00	0,00	0,00	160 500,00	160 500,00	0,00	10,00	0,00	160 500,00	0,00
401 05 01F 880		Arruamentos de Arneiros	00	12/2005	621 000,00	0,00	0,00	621 000,00	344 137,50	0,00	5,00	31 050,00	375 187,50	245 812,50
401 05 01F 882		Arruamentos de Besteiros	00	12/2005	46 500,00	0,00	0,00	46 500,00	46 500,00	0,00	10,00	0,00	46 500,00	0,00
401 05 01F 884		Arruamentos de Casal da Sobreira	00	12/2005	60 900,00	0,00	0,00	60 900,00	47 248,25	0,00	7,00	4 263,00	51 511,25	9 388,75
401 05 01F 886		Arruamentos de Casal do Pinheiro	00	12/2005	210 000,00	0,00	0,00	210 000,00	210 000,00	0,00	10,00	0,00	210 000,00	0,00
401 05 01F 888		Arruamentos de Charneca	00	12/2005	96 000,00	0,00	0,00	96 000,00	96 000,00	0,00	10,00	0,00	96 000,00	0,00
401 05 01F 890		Arruamentos de Cumeada	00	12/2005	79 500,00	0,00	0,00	79 500,00	79 500,00	0,00	10,00	0,00	79 500,00	0,00
401 05 01F 893		Arruamentos de Junqueira	00	12/2005	112 500,00	0,00	0,00	112 500,00	112 500,00	0,00	10,00	0,00	112 500,00	0,00
401 05 01F 895		Arruamentos de Lagoa do Grou	00	12/2005	97 500,00	115 443,17	0,00	212 943,17	126 614,78	0,00	10,00	14 388,07	141 002,85	71 940,32
401 05 01F 897		Arruamentos de Ramalheira	00	12/2005	121 500,00	157 344,73	0,00	278 844,73	163 175,38	0,00	10,00	19 278,22	182 453,60	96 391,13
401 05 01F 899		Caminho Municipal 1021	00	12/2005	108 687,50	0,00	0,00	108 687,50	108 687,50	0,00	10,00	0,00	108 687,50	0,00
401 05 01F 901		Caminho Municipal 1024	00	12/2005	130 620,00	0,00	0,00	130 620,00	115 816,40	0,00	8,00	10 449,60	126 266,00	4 354,00
401 05 01F 904		Via Não Classificada 0026	00	12/2005	341 250,00	0,00	0,00	341 250,00	264 753,13	0,00	7,00	23 887,50	288 640,63	52 609,37
401 05 01F 906		Via Não Classificada 0027	00	12/2005	231 250,00	0,00	0,00	231 250,00	231 250,00	0,00	10,00	0,00	231 250,00	0,00
401 05 01F 908		Via Não Classificada 0028	00	12/2005	350 000,00	0,00	0,00	350 000,00	232 750,00	0,00	6,00	21 000,00	253 750,00	96 250,00
401 05 01F 910		Via Não Classificada 0029	00	12/2005	420 000,00	0,00	0,00	420 000,00	279 300,00	0,00	6,00	25 200,00	304 500,00	115 500,00
401 05 01F 912		Via Não Classificada 0030	00	12/2005	26 000,00	0,00	0,00	26 000,00	26 000,00	0,00	13,00	0,00	26 000,00	0,00
401 05 01F 914		Via Não Classificada 0031	00	12/2005	105 000,00	0,00	0,00	105 000,00	81 462,50	0,00	7,00	7 350,00	88 812,50	16 187,50





## Município de Ourém

# Ficha de amortizações por conta

Ano: 2017

Bem			Aquisição		Alterações patrimoniais		Valor bruto	Amortizações					Situação atual do bem	
GH	Nº Invent.	Descrição do bem	Tipo	Data	Valor aquisição /avaliação	Aumentos	Diminuições	Anos ant.	Extraord.	Exercício Taxa	Valor	Acum ulados	Valor patrim.liq.	
Classificação patrimonial: 453														
401 05 01F 923		Arruamentos de Alcongostar/Cidral/Palheiro	00	12/2005	280 800,00	0,00	0,00	280 800,00	186 732,00	0,00	6,00	16 848,00	203 580,00	77 220,00
401 05 01F 925		Arruamentos de Cardiais/Outeiro da Calçada	00	12/2005	65 100,00	0,00	0,00	65 100,00	50 506,75	0,00	7,00	4 557,00	55 063,75	10 036,25
401 05 01F 928		Via Não Classificada 0014	00	12/2005	150 500,00	0,00	0,00	150 500,00	116 762,92	0,00	7,00	10 535,00	127 297,92	23 202,08
401 05 01F 930		Via Não Classificada 0015	00	12/2005	84 000,00	0,00	0,00	84 000,00	55 860,00	0,00	6,00	5 040,00	60 900,00	23 100,00
401 05 01F 932		Via Não Classificada 0016	00	12/2005	330 750,00	0,00	0,00	330 750,00	219 948,75	0,00	6,00	19 845,00	239 793,75	90 956,25
401 05 01F 949		Arruamentos de Lagoa da Pedra	00	12/2005	42 000,00	0,00	0,00	42 000,00	32 585,00	0,00	7,00	2 940,00	35 525,00	6 475,00
401 05 01F 951		Arruamentos de Lavradio	00	12/2005	278 100,00	0,00	0,00	278 100,00	184 936,50	0,00	6,00	16 686,00	201 622,50	76 477,50
401 05 01F 954		Caminho Municipal 1003	00	12/2005	558 306,00	0,00	0,00	558 306,00	371 273,49	0,00	6,00	33 498,36	404 771,85	153 534,15
401 05 01F 956		Caminho Municipal 1006	00	12/2005	175 350,00	0,00	0,00	175 350,00	136 042,38	0,00	7,00	12 274,50	148 316,88	27 033,12
401 05 01F 958		Via Não Classificada 0011	00	12/2005	133 000,00	0,00	0,00	133 000,00	103 185,83	0,00	7,00	9 310,00	112 495,83	20 504,17
401 05 01F 960		Via Não Classificada 0053	00	12/2005	40 000,00	0,00	0,00	40 000,00	26 600,00	0,00	6,00	2 400,00	29 000,00	11 000,00
401 05 01F 962		Via Não Classificada 0055	00	12/2005	80 000,00	0,00	0,00	80 000,00	44 333,33	0,00	5,00	4 000,00	48 333,33	31 666,67
401 05 01F 1044		Arruamentos de Alcaidaria	00	12/2005	55 500,00	0,00	0,00	55 500,00	55 500,00	0,00	10,00	0,00	55 500,00	0,00
401 05 01F 1046		Arruamentos de Alqueidao/Caridade	00	12/2005	151 200,00	0,00	0,00	151 200,00	117 306,00	0,00	7,00	10 584,00	127 890,00	23 310,00
401 05 01F 1048		Arruamentos de Cabicalva	00	12/2005	98 400,00	0,00	0,00	98 400,00	65 436,00	0,00	6,00	5 904,00	71 340,00	27 060,00
401 05 01F 1050		Arruamentos de Casais das Louças	00	12/2005	58 800,00	0,00	0,00	58 800,00	45 619,00	0,00	7,00	4 116,00	49 735,00	9 065,00
401 05 01F 1052		Arruamentos de Casal de Matos	00	12/2005	134 400,00	0,00	0,00	134 400,00	89 376,00	0,00	6,00	8 064,00	97 440,00	36 960,00
401 05 01F 1054		Arruamentos de Casal dos Crespos	00	12/2005	77 700,00	0,00	0,00	77 700,00	60 282,25	0,00	7,00	5 439,00	65 721,25	11 978,75
401 05 01F 1056		Arruamentos de Casal S. Joao	00	12/2005	46 200,00	0,00	0,00	46 200,00	35 843,50	0,00	7,00	3 234,00	39 077,50	7 122,50
401 05 01F 1058		Arruamentos de Lourinha	00	12/2005	28 800,00	0,00	0,00	28 800,00	28 800,00	0,00	13,00	0,00	28 800,00	0,00
401 05 01F 1061		Arruamentos de Ourem-Urbcom	00	12/2005	221 681,88	0,00	0,00	221 681,88	122 848,66	0,00	5,00	11 084,09	133 932,75	87 749,13
401 05 01F 1063		Arruamentos de Outeiro/Vale Travesso	00	12/2005	150 000,00	0,00	0,00	150 000,00	150 000,00	0,00	10,00	0,00	150 000,00	0,00
401 05 01F 1065		Arruamentos de Penigardos	00	12/2005	35 700,00	0,00	0,00	35 700,00	27 697,25	0,00	7,00	2 499,00	30 196,25	5 503,75
401 05 01F 1067		Arruamentos do Pinheiro	00	12/2005	170 100,00	0,00	0,00	170 100,00	113 116,50	0,00	6,00	10 206,00	123 322,50	46 777,50
401 05 01F 1069		Caminho Municipal 1039	00	12/2005	99 312,50	0,00	0,00	99 312,50	77 050,00	0,00	7,00	6 951,88	84 001,88	15 310,62
401 05 01F 1071		Caminho Municipal 1040	00	12/2005	547 700,00	0,00	0,00	547 700,00	364 220,50	0,00	6,00	32 862,00	397 082,50	150 617,50
401 05 01F 1073		Caminho Municipal 1041	00	12/2005	194 250,00	0,00	0,00	194 250,00	150 705,63	0,00	7,00	13 597,50	164 303,13	29 946,87
401 05 01F 1075		Caminho Municipal 1446	00	12/2005	123 637,50	0,00	0,00	123 637,50	95 922,15	0,00	7,00	8 654,63	104 576,78	19 060,72
401 05 01F 1077		Caminho Municipal 1464	00	12/2005	295 200,00	8 441,81	0,00	303 641,81	186 932,13	0,00	9,09	14 586,71	201 518,84	102 122,97



## Município de Ourém

# Ficha de amortizações por conta

Ano: 2017

Bem			Aquisição		Alterações patrimoniais		Valor bruto	Amortizações					Situação atual do bem	
GH	Nº Invent.	Descrição do bem	Tipo	Data	Valor aquisição /avaliação	Aumentos	Diminuições	Anos ant.	Extraord.	Exercício		Acum <ul style="list-style-type: none"><li>ulados</li></ul>	Valor patrim.liq.	
										Taxa	Valor			
Classificação patrimonial: 453														
401 05 01F 1079		Estrada Regional 113	00	12/2005	292 677,00	0,00	0,00	292 677,00	227 068,57	0,00	7,00	20 487,39	247 555,96	45 121,04
401 05 01F 1082		Via Não Classificada 0061	00	12/2005	112 500,00	0,00	0,00	112 500,00	74 812,50	0,00	6,00	6 750,00	81 562,50	30 937,50
401 05 01F 1143		Arruamentos da Zona Industrial de Vilar dos Pi	00	12/2005	367 500,00	0,00	0,00	367 500,00	285 118,75	0,00	7,00	25 725,00	310 843,75	56 656,25
401 05 01F 1145		Arruamentos de Bairro	00	12/2005	329 700,00	0,00	0,00	329 700,00	255 792,25	0,00	7,00	23 079,00	278 871,25	50 828,75
401 05 01F 1147		Arruamentos de Caneiro	00	12/2005	86 100,00	0,00	0,00	86 100,00	66 799,25	0,00	7,00	6 027,00	72 826,25	13 273,75
401 05 01F 1149		Arruamentos de Casais Espertos	00	12/2005	174 600,00	0,00	0,00	174 600,00	154 812,00	0,00	8,00	13 968,00	168 780,00	5 820,00
401 05 01F 1151		Arruamentos do Castelo	00	12/2005	73 800,00	0,00	0,00	73 800,00	65 436,00	0,00	8,00	5 904,00	71 340,00	2 460,00
401 05 01F 1153		Arruamentos de Fonte da Catarina	00	12/2005	52 200,00	0,00	0,00	52 200,00	46 284,00	0,00	8,00	4 176,00	50 460,00	1 740,00
401 05 01F 1155		Arruamentos de Lagoa da Carapita	00	12/2005	126 000,00	0,00	0,00	126 000,00	111 720,00	0,00	8,00	10 080,00	121 800,00	4 200,00
401 05 01F 1157		Arruamentos de Lagoa do Furadouro	00	12/2005	135 000,00	0,00	0,00	135 000,00	135 000,00	0,00	10,00	0,00	135 000,00	0,00
401 05 01F 1159		Arruamentos de Melroeira	00	12/2005	86 400,00	0,00	0,00	86 400,00	57 456,00	0,00	6,00	5 184,00	62 640,00	23 760,00
401 05 01F 1161		Arruamentos de Outeiro das Matas	00	12/2005	90 300,00	0,00	0,00	90 300,00	70 057,75	0,00	7,00	6 321,00	76 378,75	13 921,25
401 05 01F 1163		Arruamentos de Sobral	00	12/2005	140 700,00	0,00	0,00	140 700,00	109 159,75	0,00	7,00	9 849,00	119 008,75	21 691,25
401 05 01F 1165		Arruamentos de Vale de Vinte Mouros	00	12/2005	107 100,00	0,00	0,00	107 100,00	83 091,75	0,00	7,00	7 497,00	90 588,75	16 511,25
401 05 01F 1167		Arruamentos de Vale do Porto	00	12/2005	178 500,00	0,00	0,00	178 500,00	138 486,25	0,00	7,00	12 495,00	150 981,25	27 518,75
401 05 01F 1169		Arruamentos de Vales/Laranjeiras	00	12/2005	39 600,00	0,00	0,00	39 600,00	39 600,00	0,00	13,00	0,00	39 600,00	0,00
401 05 01F 1172		Caminho Municipal 1048	00	12/2005	454 167,00	0,00	0,00	454 167,00	302 021,06	0,00	6,00	27 250,02	329 271,08	124 895,92
401 05 01F 1174		Caminho Municipal 1060	00	12/2005	188 825,00	0,00	0,00	188 825,00	146 496,73	0,00	7,00	13 217,75	159 714,48	29 110,52
401 05 01F 1176		Via Não Classificada 0034	00	12/2005	152 000,00	0,00	0,00	152 000,00	101 080,00	0,00	6,00	9 120,00	110 200,00	41 800,00
401 05 01F 1178		Via Não Classificada 0041	00	12/2005	147 000,00	0,00	0,00	147 000,00	114 047,50	0,00	7,00	10 290,00	124 337,50	22 662,50
401 05 01F 1218		Arruamentos de Aldeia Nova	00	12/2005	72 000,00	0,00	0,00	72 000,00	72 000,00	0,00	10,00	0,00	72 000,00	0,00
401 05 01F 1220		Arruamentos de Barrocaria	00	12/2005	95 400,00	0,00	0,00	95 400,00	84 588,00	0,00	8,00	7 632,00	92 220,00	3 180,00
401 05 01F 1222		Arruamentos de Boieiro	00	12/2005	28 500,00	0,00	0,00	28 500,00	28 500,00	0,00	10,00	0,00	28 500,00	0,00
401 05 01F 1224		Arruamentos de Breijo	00	12/2005	67 200,00	0,00	0,00	67 200,00	44 688,00	0,00	6,00	4 032,00	48 720,00	18 480,00
401 05 01F 1226		Arruamentos de Carcavelos	00	12/2005	45 000,00	0,00	0,00	45 000,00	39 900,00	0,00	8,00	3 600,00	43 500,00	1 500,00
401 05 01F 1228		Arruamentos de Casais Carcavelos	00	12/2005	63 000,00	0,00	0,00	63 000,00	48 877,50	0,00	7,00	4 410,00	53 287,50	9 712,50
401 05 01F 1230		Arruamentos de Casaria	00	12/2005	50 400,00	0,00	0,00	50 400,00	39 102,00	0,00	7,00	3 528,00	42 630,00	7 770,00
401 05 01F 1232		Arruamentos de Moçomodia	00	12/2005	141 600,00	0,00	0,00	141 600,00	94 164,00	0,00	6,00	8 496,00	102 660,00	38 940,00
401 05 01F 1234		Arruamentos de Obidos	00	12/2005	39 600,00	0,00	0,00	39 600,00	39 600,00	0,00	13,00	0,00	39 600,00	0,00



Município de Ourém

## Ficha de amortizações por conta

Ano: 2017

Bem		Aquisição		Alterações patrimoniais		Valor bruto	Amortizações					Situação atual do bem	
GH	Nº Invent.	Descrição do bem	Tipo	Data	Valor aquisição /avaliação	Aumentos	Diminuições	Anos ant.	Extraord.	Exercício Taxa	Valor	Acum ulados	Valor patrim.liq.
Classificação patrimonial: 453													
401 05 01F 1237		Arruamentos de Pairia	00	12/2005	79 200,00	0,00	0,00	79 200,00	70 224,00	0,00	8,00	6 336,00	2 640,00
401 05 01F 1239		Arruamentos de Soutaria	00	12/2005	31 200,00	0,00	0,00	31 200,00	20 748,00	0,00	6,00	1 872,00	8 580,00
401 05 01F 1241		Arruamentos de Tomareis	00	12/2005	49 200,00	0,00	0,00	49 200,00	49 200,00	0,00	13,00	0,00	0,00
401 05 01F 1243		Caminho Municipal 1032	00	12/2005	68 800,00	0,00	0,00	68 800,00	68 800,00	0,00	13,00	0,00	0,00
401 05 01F 1245		Caminho Municipal 1033	00	12/2005	96 440,00	609 092,14	0,00	705 532,14	397 168,65	0,00	12,50	77 090,87	231 272,62
401 05 01F 1247		Caminho Municipal 1034	00	12/2005	123 960,00	74 957,89	0,00	198 917,89	198 917,89	0,00	14,29	0,00	0,00
401 05 01F 1249		Caminho Municipal 1035	00	12/2005	89 490,00	609 092,14	0,00	698 582,14	390 493,78	0,00	12,50	77 022,10	231 066,26
401 05 01F 1251		Caminho Municipal 1448	00	12/2005	124 620,00	0,00	0,00	124 620,00	110 496,40	0,00	8,00	9 969,60	4 154,00
401 05 01F 1253		Via Não Classificada 0017	00	12/2005	44 000,00	0,00	0,00	44 000,00	44 000,00	0,00	13,00	0,00	0,00
401 05 01F 1255		Via Não Classificada 0018	00	12/2005	41 500,00	0,00	0,00	41 500,00	41 500,00	0,00	10,00	0,00	0,00
401 05 01F 1257		Via Não Classificada 0019	00	12/2005	79 000,00	0,00	0,00	79 000,00	79 000,00	0,00	10,00	0,00	0,00
401 05 01F 1259		Via Não Classificada 0047	00	12/2005	144 000,00	0,00	0,00	144 000,00	95 760,00	0,00	6,00	8 640,00	39 600,00
401 05 01F 1261		Via Não Classificada 0048	00	12/2005	30 000,00	0,00	0,00	30 000,00	30 000,00	0,00	13,00	0,00	0,00
401 05 01F 1263		Via Não Classificada 0049	00	12/2005	38 000,00	0,00	0,00	38 000,00	21 058,33	0,00	5,00	1 900,00	15 041,67
401 05 01F 1265		Via Não Classificada 0050 - obidos-mossomod	00	12/2005	310 000,00	0,00	0,00	310 000,00	171 791,67	0,00	5,00	15 500,00	122 708,33
401 05 01F 1282		Arruamentos de Figueirinhas	00	12/2005	91 200,00	0,00	0,00	91 200,00	60 648,00	0,00	6,00	5 472,00	25 080,00
401 05 01F 1285		Arruamentos de Vale da Meda	00	12/2005	211 200,00	0,00	0,00	211 200,00	140 448,00	0,00	6,00	12 672,00	58 080,00
401 05 01F 1287		Caminho Municipal 1022	00	12/2005	56 812,50	0,00	0,00	56 812,50	56 812,50	0,00	10,00	0,00	0,00
401 05 01F 1289		Via Não Classificada 0024	00	12/2005	336 875,00	0,00	0,00	336 875,00	261 358,85	0,00	7,00	23 581,25	51 934,90
401 05 01F 1291		Via Não Classificada 0025	00	12/2005	217 000,00	0,00	0,00	217 000,00	168 355,83	0,00	7,00	15 190,00	33 454,17
401 05 01F 1310		Arruamentos de Carvalhal de Baixo	00	12/2005	115 200,00	0,00	0,00	115 200,00	76 608,00	0,00	6,00	6 912,00	31 680,00
401 05 01F 1312		Arruamentos de Carvalhal de Cima	00	12/2005	117 600,00	0,00	0,00	117 600,00	91 238,00	0,00	7,00	8 232,00	18 130,00
401 05 01F 1314		Arruamentos de Casal de Baixo e Sandoeira	00	12/2005	159 000,00	0,00	0,00	159 000,00	159 000,00	0,00	10,00	0,00	0,00
401 05 01F 1316		Arruamentos de Casal Ribeiro	00	12/2005	132 000,00	4 017,67	0,00	136 017,67	136 017,67	0,00	11,11	0,00	0,00
401 05 01F 1318		Arruamentos de Casal Domingos Joao	00	12/2005	60 000,00	0,00	0,00	60 000,00	60 000,00	0,00	10,00	0,00	0,00
401 05 01F 1321		Caminho Municipal 1029	00	12/2005	91 100,00	0,00	0,00	91 100,00	91 100,00	0,00	10,00	0,00	0,00
401 05 01F 1371		Arruamentos de Alqueidão/Outeiro	00	12/2005	69 300,00	0,00	0,00	69 300,00	69 300,00	0,00	17,00	0,00	0,00
401 05 01F 1373		Arruamentos de Coroados	00	12/2005	69 600,00	0,00	0,00	69 600,00	46 284,00	0,00	6,00	4 176,00	19 140,00
401 05 01F 1375		Arruamentos de Cristovãos	00	12/2005	237 600,00	0,00	0,00	237 600,00	210 672,00	0,00	8,00	19 008,00	7 920,00



Município de Ourém

## Ficha de amortizações por conta

Ano: 2017

Bem			Aquisição		Alterações patrimoniais		Valor bruto	Amortizações					Situação atual do bem	
GH	Nº Invent.	Descrição do bem	Tipo	Data	Valor aquisição /avaliação	Aumentos	Diminuições	Anos ant.	Exercício			Acum ulados	Valor patrim.liq.	
									Extraord.	Taxa	Valor			
Classificação patrimonial: 453														
401 05 01F 1377		Arruamentos de Fontainhas	00	12/2005	100 500,00	0,00	0,00	100 500,00	100 500,00	0,00	10,00	0,00	100 500,00	0,00
401 05 01F 1379		Arruamentos de Peras Ruivas	00	12/2005	212 800,00	0,00	0,00	212 800,00	165 097,33	0,00	7,00	14 896,00	179 993,33	32 806,67
401 05 01F 1382		Arruamentos de Sorieira	00	12/2005	34 500,00	0,00	0,00	34 500,00	34 500,00	0,00	10,00	0,00	34 500,00	0,00
401 05 01F 1384		Arruamentos de Tacoaria	00	12/2005	19 200,00	0,00	0,00	19 200,00	19 200,00	0,00	25,00	0,00	19 200,00	0,00
401 05 01F 1386		Arruamentos de Valada	00	12/2005	52 500,00	0,00	0,00	52 500,00	52 500,00	0,00	10,00	0,00	52 500,00	0,00
401 05 01F 1393		Via Não Classificada 0020	00	12/2005	245 250,00	0,00	0,00	245 250,00	163 091,25	0,00	6,00	14 715,00	177 806,25	67 443,75
401 05 01F 1395		Via Não Classificada 0033	00	12/2005	84 000,00	0,00	0,00	84 000,00	65 170,00	0,00	7,00	5 880,00	71 050,00	12 950,00
401 05 01F 1421		Arruamentos de Amieira/Resouro	00	12/2005	94 500,00	0,00	0,00	94 500,00	62 842,50	0,00	6,00	5 670,00	68 512,50	25 987,50
401 05 01F 1423		Arruamentos de Estreito de Valongo/Valongo	00	12/2005	67 500,00	0,00	0,00	67 500,00	44 887,50	0,00	6,00	4 050,00	48 937,50	18 562,50
401 05 01F 1425		Arruamentos de Mata	00	12/2005	340 200,00	0,00	0,00	340 200,00	263 938,50	0,00	7,00	23 814,00	287 752,50	52 447,50
401 05 01F 1427		Arruamentos de Pederneira/Vale das Antas	00	12/2005	165 900,00	0,00	0,00	165 900,00	128 710,75	0,00	7,00	11 613,00	140 323,75	25 576,25
401 05 01F 1431		Caminho Municipal 1013	00	12/2005	621 243,00	0,00	0,00	621 243,00	413 126,60	0,00	6,00	37 274,58	450 401,18	170 841,82
401 05 01F 1435		Via Não Classificada 0005	00	12/2005	74 400,00	0,00	0,00	74 400,00	49 476,00	0,00	6,00	4 464,00	53 940,00	20 460,00
401 05 01F 1437		Via Não Classificada 0007	00	12/2005	30 800,00	0,00	0,00	30 800,00	30 800,00	0,00	13,00	0,00	30 800,00	0,00
401 05 01F 1439		Via Não Classificada 0008	00	12/2005	39 000,00	0,00	0,00	39 000,00	34 580,00	0,00	8,00	3 120,00	37 700,00	1 300,00
401 05 01F 1441		Via Não Classificada 0042	00	12/2005	248 000,00	0,00	0,00	248 000,00	164 920,00	0,00	6,00	14 880,00	179 800,00	68 200,00
401 05 01F 1443		Via Não Classificada 0058	00	12/2005	88 000,00	0,00	0,00	88 000,00	58 520,00	0,00	6,00	5 280,00	63 800,00	24 200,00
401 05 99F 1480		Pontão em Entre Águas	00	12/2005	22 561,21	0,00	0,00	22 561,21	12 502,67	0,00	5,00	1 128,06	13 630,73	8 930,48
401 05 01F 1505		Via Não Classificada - Alburitel - Fungalvaz	01		0,00	140 252,21	0,00	140 252,21	32 134,74	0,00	5,00	6 757,34	38 892,08	101 360,13
401 05 01F 1508		Arruamentos da freguesia de N. S. Misericordi	00		0,00	257 750,99	0,00	257 750,99	102 119,76	0,00	5,00	11 971,63	114 091,39	143 659,60
401 05 01F 1509		Arruamentos da freguesia de Fátima	00		0,00	519 330,64	0,00	519 330,64	197 626,18	0,00	5,00	24 746,49	222 372,67	296 957,97
401 05 01F 1510		Arruamentos da freguesia de Olival	00		0,00	315 448,07	0,00	315 448,07	119 881,83	0,00	5,00	15 043,55	134 925,38	180 522,69
401 05 01F 1511		Arruamentos da freguesia de Nossa Senhora c	00		0,00	334 249,38	0,00	334 249,38	124 484,47	0,00	5,00	16 135,76	140 620,23	193 629,15
401 05 01F 1512		Arruamentos da freguesia de Seiça	00		0,00	240 585,09	0,00	240 585,09	92 490,42	0,00	5,00	11 391,90	103 882,32	136 702,77
401 05 01F 1513		Arruamentos da freguesia de Matas	00		0,00	175 702,08	0,00	175 702,08	70 374,36	0,00	5,26	8 768,98	79 143,34	96 558,74
401 05 01F 1543		Arruamento viário da Freguesia de Gondemari	23	12/2007	9 910,36	98 187,53	0,00	108 097,89	38 505,29	0,00	5,00	5 353,28	43 858,57	64 239,32
401 05 99F 1547		Rotunda de Casal dos Bernardos	23	12/2007	5 255,84	0,00	0,00	5 255,84	2 387,01	0,00	5,00	262,79	2 649,80	2 606,04
401 05 99F 1579		Arranjo de espaços públicos - Parque de estac	23	12/2008	120 828,27	971,49	0,00	121 799,76	46 884,11	0,00	5,00	5 762,75	52 646,86	69 152,90
401 04 99F 1583		Pontão em Falgar	23	12/2008	28 113,76	0,00	0,00	28 113,76	11 362,66	0,00	5,00	1 405,69	12 768,35	15 345,41



## Município de Ourém

# Ficha de amortizações por conta

Ano: 2017

Bem			Aquisição		Alterações patrimoniais		Valor bruto	Amortizações					Situação atual do bem	
GH	Nº Invent.	Descrição do bem	Tipo	Data	Valor aquisição /avaliação	Aumentos	Diminuições	Anos ant.	Exercício			Acum <ul style="list-style-type: none"><li>ulados</li></ul>	Valor patrim.liq.	
									Extraord.	Taxa	Valor			
Classificação patrimonial: 453														
401 04 99F 1584		Pontão em Cortes - Freg. de Espite	23	12/2008	60 857,84	0,00	0,00	60 857,84	24 596,69	0,00	5,00	3 042,89	27 639,58	33 218,26
401 04 99F 1585		Pontão em São Sebastião	23	12/2008	12 667,77	14 950,00	0,00	27 617,77	11 652,14	0,00	5,26	1 449,92	13 102,06	14 515,71
401 02 04F 1586		Pontão em Casais da Abadia	23	12/2008	54 351,89	0,00	0,00	54 351,89	0,00	0,00	0,00	0,00		54 351,89
401 04 99F 1587		Pontão em Marta	23	12/2008	66 078,01	0,00	0,00	66 078,01	26 706,53	0,00	5,00	3 303,90	30 010,43	36 067,58
401 05 99F 1588		Pontão em Valada - Seiça	23	12/2008	10 741,33	3 129,33	281,56	13 589,10	5 738,64	0,00	5,88	713,24	6 451,88	7 137,22
401 05 99F 1589		Pontão em Conceição	23	12/2008	53 479,05	3 828,87	0,00	57 307,92	24 115,20	0,00	5,26	3 014,40	27 129,60	30 178,32
401 05 01F 1606		Pontão na Quinta da Sapateira - Parque (Linez	23		36 154,61	0,00	0,00	36 154,61	14 009,91	0,00	5,00	1 807,73	15 817,64	20 336,97
401 05 01F 1610		Rua Luis de Camões - Ourém	23		146 153,79	0,00	0,00	146 153,79	52 980,75	0,00	5,00	7 307,69	60 288,44	85 865,35
401 05 01F 1611		Entrocamento - Cruzamento da E.M. 1461/ Lot	23		9 348,95	0,00	0,00	9 348,95	3 427,97	0,00	5,00	467,45	3 895,42	5 453,53
401 05 99F 1614		Rotunda da Marta/Vermoeira/Soalheira	10		9 679,19	0,00	0,00	9 679,19	3 428,05	0,00	5,00	483,96	3 912,01	5 767,18
401 05 99F 1615		Rotunda de Casais Galegos	10		11 522,21	0,00	0,00	11 522,21	4 080,78	0,00	5,00	576,11	4 656,89	6 865,32
401 05 99F 1616		Rotunda da Perucha	10		34 711,60	12 321,66	0,00	47 033,26	16 943,27	0,00	5,56	2 510,51	19 453,78	27 579,48
401 05 99F 1617		Rua do Mirante - Pinheiro	10		19 015,28	0,00	0,00	19 015,28	6 734,55	0,00	5,00	950,76	7 685,31	11 329,97
401 05 99F 1618		Estrada da Cerimónia	10		59 946,31	0,00	0,00	59 946,31	21 231,02	0,00	5,00	2 997,32	24 228,34	35 717,97
401 05 01F 1647		Requalificação da Estrada Nacional 360 - Troç	24	12/2010	2 465 323,89	483 146,03	266 259,81	2 682 210,11	845 658,09	0,00	5,88	141 199,34	986 857,43	1 695 352,68
401 05 01F 1648		Requalificação urbana da Rua Papa João Paul	24	12/2010	1 150 531,00	0,00	0,00	1 150 531,00	349 953,18	0,00	5,00	57 526,55	407 479,73	743 051,27
401 05 01F 1657		Pontão em Parreira - Ourém	23	12/2010	31 770,85	0,00	0,00	31 770,85	9 663,62	0,00	5,00	1 588,54	11 252,16	20 518,69
401 05 01F 1658		Pontão em Fontainhas - Seiça	23	12/2010	9 419,00	0,00	0,00	9 419,00	2 864,95	0,00	5,00	470,95	3 335,90	6 083,10
401 05 01F 1659		Estrada da Pontriqueira - Barreira	10		10 753,21	0,00	0,00	10 753,21	3 270,77	0,00	5,00	537,66	3 808,43	6 944,78
401 05 01F 1660		Arruamentos da Freguesia de Casal dos Bern	23	12/2010	39 714,22	0,00	0,00	39 714,22	12 079,74	0,00	5,00	1 985,71	14 065,45	25 648,77
401 05 01F 1662		Arruamentos da Freguesia de Caxarias	23	12/2010	167 070,02	89,96	0,00	167 159,98	53 232,13	0,00	5,26	8 756,00	61 988,13	105 171,85
401 05 01F 1663		Arruamentos da Freguesia de Freixianda	23	12/2010	98 049,62	397 023,33	0,00	495 072,95	107 185,38	0,00	5,00	24 242,97	131 428,35	363 644,60
401 05 01F 1664		Arruamentos da Freguesia de Cercal	23	12/2010	20 286,90	0,00	0,00	20 286,90	6 170,63	0,00	5,00	1 014,35	7 184,98	13 101,92
401 05 01F 1702		Pontão em Abadias - Caxarias	23	12/2011	33 917,52	0,00	0,00	33 917,52	8 620,72	0,00	5,00	1 695,88	10 316,60	23 600,92
401 05 01F 1715		Requalificação da Travessa da Fonte Velha - C	23	03/2012	39 938,44	0,00	0,00	39 938,44	9 651,78	0,00	5,00	1 996,92	11 648,70	28 289,74
401 05 01F 1746		Rua das Passadeiras - Nossa Sra da Piedade	23	06/2013	41 691,32	0,00	0,00	41 691,32	7 296,00	0,00	5,00	2 084,57	9 380,57	32 310,75
401 05 99B 1765		Reforço das Fundações - Pontão do Carregal (	23		18 486,53	0,00	0,00	18 486,53	0,00	0,00	0,00	0,00		18 486,53
401 05 01F 1769		Avenida Dom José Alves Correia da Silva - Fát	23		7 995 831,62	0,00	424 749,60	7 571 082,02	1 222 775,44	0,00	5,26	396 486,49	619 261,93	5 951 820,09
401 05 01F 1770		Rua Artur Vieira Dias - Alburitel	23		23 238,49	0,00	0,00	23 238,49	3 582,59	0,00	5,00	1 161,92	4 744,51	18 493,98



Município de Ourém

## Ficha de amortizações por conta

Ano: 2017

Bem			Aquisição		Alterações patrimoniais		Valor bruto	Amortizações				Situação atual do bem		
GH	Nº Invent.	Descrição do bem	Tipo	Data	Valor aquisição /avaliação	Aumentos	Diminuições	Anos ant.	Extraord.	Exercício Taxa	Valor	Acum ulados	Valor patrim.liq.	
Classificação patrimonial: 453														
401 05 01F 1771		Rua dos Cardeais	23		69 410,23	0,00	0,00	69 410,23	10 700,74	0,00	5,00	3 470,51	14 171,25	55 238,98
401 05 01F 1772		Pontão em Escaravelha - Ribeira do Fárrio	23		25 021,14	0,00	0,00	25 021,14	3 857,44	0,00	5,00	1 251,06	5 108,50	19 912,64
401 05 01F 1773		Rua das Laranjeiras - Caxarias	23		75 184,50	0,00	0,00	75 184,50	11 590,96	0,00	5,00	3 759,23	15 350,19	59 834,31
401 05 01F 1776		Rotunda Av.D.Nuno Álvares Pereira/ R.Álamos	23		168 533,03	0,00	0,00	168 533,03	25 982,17	0,00	5,00	8 426,65	34 408,82	134 124,21
401 05 01F 1778		Rua Dr. Carlos Vaz Faria Almeida ( R. C.Esc. M	23		157 145,23	0,00	0,00	157 145,23	24 226,55	0,00	5,00	7 857,26	32 083,81	125 061,42
401 05 01F 1779		Rua do campo de jogos na Caridade	23		156 627,04	0,00	0,00	156 627,04	24 146,66	0,00	5,00	7 831,35	31 978,01	124 649,03
401 05 01F 1807		Rua dos Combatentes - Ourém	23	11/2014	4 278,32	0,00	0,00	4 278,32	445,67	0,00	5,00	213,92	659,59	3 618,73
401 05 01F 1808		Rua Acácio Paiva - Ourém	23	11/2014	8 511,97	0,00	0,00	8 511,97	886,67	0,00	5,00	425,60	1 312,27	7 199,70
401 05 01F 1809		Requalificação Urbana da Zona Envolvente Ao	01		116 841,39	0,00	0,00	116 841,39	12 170,98	0,00	5,00	5 842,07	18 013,05	98 828,34
401 05 01F 1810		Requalificação urbana da zona envolvente ao	01		35 037,37	0,00	0,00	35 037,37	3 649,73	0,00	5,00	1 751,87	5 401,60	29 635,77
401 05 01F 1811		Requalificação urbana da zona envolvente ao	01		21 193,66	0,00	0,00	21 193,66	2 207,67	0,00	5,00	1 059,68	3 267,35	17 926,31
401 05 01F 1812		Requalificação do cruzamento no Caneiro - E.I	01		19 870,54	0,00	0,00	19 870,54	2 069,85	0,00	5,00	993,53	3 063,38	16 807,16
401 05 99F 1813		Requalificação urbana da zona envolvente da	01		44 324,43	0,00	0,00	44 324,43	4 617,13	0,00	5,00	2 216,22	6 833,35	37 491,08
401 05 99F 1814		Requalificação urbana da zona envolvente do	01		33 981,45	0,00	0,00	33 981,45	3 539,73	0,00	5,00	1 699,07	5 238,80	28 742,65
401 05 01F 1822		Passagem desnivelada - Tunel - Av. D. José Al	36	03/2015	10 642 455,44	0,00	0,00	10 642 455,44	975 558,41	0,00	5,00	532 122,77	507 681,18	9 134 774,26
401 05 01F 1843		Rua Joaquim Bento Vieira	23	12/2015	40 432,39	0,00	0,00	40 432,39	2 190,09	0,00	5,00	2 021,62	4 211,71	36 220,68
401 05 01F 1844		Rua do Roxio	23	12/2015	130 677,12	0,00	0,00	130 677,12	7 078,35	0,00	5,00	6 533,86	13 612,21	117 064,91
401 05 01F 1846		Rua Bairro dos Simões - Carvoeira	01	12/2015	9 559,78	0,00	0,00	9 559,78	517,82	0,00	5,00	477,99	995,81	8 563,97
401 05 01F 1847		Rua Bairro Ferraz - Carvoeira	01	12/2015	4 957,67	0,00	0,00	4 957,67	268,54	0,00	5,00	247,88	516,42	4 441,25
401 05 01F 1848		Rua Gualberto Mendes - Carvoeira	01	12/2015	41 568,46	0,00	0,00	41 568,46	2 251,62	0,00	5,00	2 078,42	4 330,04	37 238,42
401 05 01F 1849		Rua do Vale Capitão - Carvoeira	01	12/2015	39 766,10	0,00	0,00	39 766,10	2 154,00	0,00	5,00	1 988,31	4 142,31	35 623,79
401 05 01F 1850		Rua Santo André e Rua Martins	01	12/2015	115 340,73	0,00	0,00	115 340,73	6 247,63	0,00	5,00	5 767,04	12 014,67	103 326,06
401 05 01F 1851		Estrada de Santarém dos Tojos	01	12/2015	48 881,37	0,00	5 000,00	43 881,37	2 501,12	0,00	5,26	2 297,45	4 798,57	39 082,80
401 05 01F 1852		Rua dos Penedos	01	12/2015	37 202,12	0,00	0,00	37 202,12	2 015,12	0,00	5,00	1 860,11	3 875,23	33 326,89
401 05 01F 1853		Rua dos Poços - Peras Ruivas	23	12/2015	55 893,17	0,00	0,00	55 893,17	3 027,55	0,00	5,00	2 794,66	5 822,21	50 070,96
401 05 01F 1854		Rua do Rossio - Urqueira	23	12/2015	4 165,97	0,00	0,00	4 165,97	225,66	0,00	5,00	208,30	433,96	3 732,01
401 05 01F 1855		Rua do Vale de Água - Olival	23	12/2015	32 122,32	0,00	0,00	32 122,32	1 739,96	0,00	5,00	1 606,12	3 346,08	28 776,24
401 05 01F 1856		Rua do Laranjal - Olival	23	12/2015	20 934,01	0,00	0,00	20 934,01	1 133,93	0,00	5,00	1 046,70	2 180,63	18 753,38
401 05 01F 1857		Rua do Vale do Freixo - Olival	23	12/2015	22 199,41	0,00	0,00	22 199,41	1 202,47	0,00	5,00	1 109,97	2 312,44	19 886,97



Município de Ourém

# Ficha de amortizações por conta

Ano: 2017

Bem			Aquisição		Alterações patrimoniais		Valor bruto	Amortizações					Situação atual do bem	
GH	Nº Invent.	Descrição do bem	Tipo	Data	Valor aquisição /avaliação	Aumentos	Diminuições	Anos ant.	Extraord.	Exercício Taxa	Valor	Acum ulados	Valor patrim.liq.	
Classificação patrimonial: 453														
401 05 01F 1859		Rua do Casal - Tomareis	23	12/2015	55 649,77	0,00	0,00	55 649,77	3 014,36	0,00	5,00	2 782,49	5 796,85	49 852,92
401 05 01F 1860		Rua da Charnequinha - Ourém	23	12/2015	9 033,07	0,00	0,00	9 033,07	489,29	0,00	5,00	451,65	940,94	8 092,13
401 05 01F 1861		Rua Dr. João Neves Sousa e Alvim	23	12/2015	23 794,03	0,00	0,00	23 794,03	1 288,84	0,00	5,00	1 189,70	2 478,54	21 315,49
401 05 01F 1862		Rua Capitão Salgueiro Maia - Ourém	23	12/2015	30 826,78	0,00	0,00	30 826,78	1 669,79	0,00	5,00	1 541,34	3 211,13	27 615,65
401 05 99F 1863		Pontão em Andrés	23	12/2015	163 634,40	0,00	0,00	163 634,40	8 863,53	0,00	5,00	8 181,72	17 045,25	146 589,15
401 05 99F 1864		Pontão em Casal dos Moleiros	23	12/2015	58 421,25	0,00	0,00	58 421,25	3 164,48	0,00	5,00	2 921,06	6 085,54	52 335,71
401 05 99F 1875		Sistema de distribuição de água - Rede de Ma	23	12/2015	10 457,25	0,00	0,00	10 457,25	566,43	0,00	5,00	522,86	1 089,29	9 367,96
401 05 01F 1890		Rua entre a Av. Beato Nuno e a Rua DR. Júlio	23	12/2015	33 721,33	0,00	0,00	33 721,33	1 826,58	0,00	5,00	1 686,07	3 512,65	30 208,68
401 05 99F 1895		Requalificação da Rua António Oliveira - Freixi	23		11 438,79	0,00	0,00	11 438,79	142,99	0,00	5,00	571,94	714,93	10 723,86
401 05 01F 1905		Rua Padre Moreira - Atouguia	23		30 135,87	0,00	0,00	30 135,87	125,57	0,00	5,00	1 506,79	1 632,36	28 503,51
401 05 01F 1906		Rua do Vale - Urqueira	23		4 888,17	0,00	0,00	4 888,17	20,37	0,00	5,00	244,41	264,78	4 623,39
401 05 01F 1907		Rua nova de acesso à Micronipol	23		9 635,77	0,00	0,00	9 635,77	40,15	0,00	5,00	481,79	521,94	9 113,83
401 05 01F 1909		Rua de São Miguel - Urqueira	23		65 097,64	0,00	0,00	65 097,64	271,24	0,00	5,00	3 254,88	3 526,12	61 571,52
401 05 01F 1910		Travessa Padre Moreira - Atouguia	23		30 602,29	0,00	0,00	30 602,29	127,51	0,00	5,00	1 530,11	1 657,62	28 944,67
401 05 01F 1911		Rua Francisco Ferreira Rosa - Fátima	23		42 010,48	0,00	0,00	42 010,48	175,04	0,00	5,00	2 100,52	2 275,56	39 734,92
401 05 01F 1912		Rua dos Arneiros - Gondemaria	38		38 623,91	0,00	0,00	38 623,91	160,93	0,00	5,00	1 931,20	2 092,13	36 531,78
401 05 01F 1913		Rua da Carvalheira - Resouro	23		26 724,09	0,00	0,00	26 724,09	111,35	0,00	5,00	1 336,20	1 447,55	25 276,54
401 05 01F 1914		Rua das Oliveiras - Urqueira	23		5 419,06	0,00	0,00	5 419,06	22,58	0,00	5,00	270,95	293,53	5 125,53
401 05 01F 1915		Rua da Estrada do Casal - Caneiro	23		115 193,21	0,00	0,00	115 193,21	479,97	0,00	5,00	5 759,66	6 239,63	108 953,58
401 05 01F 1916		Rua da Vaárzea - Atouguia	23		80 626,18	0,00	0,00	80 626,18	335,94	0,00	5,00	4 031,31	4 367,25	76 258,93
401 05 01F 1917		Rua da escola - Matas	23		6 487,72	0,00	0,00	6 487,72	27,03	0,00	5,00	324,39	351,42	6 136,30
401 05 01F 1918		Rua dos moinhos - Engenhos	23		4 464,32	0,00	0,00	4 464,32	18,60	0,00	5,00	223,22	241,82	4 222,50
401 05 01F 1919		Rua do Arneiro - Atouguia	23		27 117,81	0,00	0,00	27 117,81	112,99	0,00	5,00	1 355,89	1 468,88	25 648,93
401 05 01F 1921		Rua Nossa Senhora do Patrocinio - Estrada Mi	23		36 966,00	0,00	0,00	36 966,00	154,03	0,00	5,00	1 848,30	2 002,33	34 963,67
401 05 99F 1922		Pontão da Ribeira de Alvega - Alvega	23		48 101,82	0,00	0,00	48 101,82	200,42	0,00	5,00	2 405,09	2 605,51	45 496,31
401 05 01F 1923		Rua Principal - Cercal	23		129 246,53	0,00	0,00	129 246,53	538,53	0,00	5,00	6 462,33	7 000,86	122 245,67
401 05 99F 238		Sistema de distribuição de água - Rede de Fat	00	12/2003	76 720,75	147 310,72	0,00	224 031,47	96 395,76	0,00	6,25	9 116,84	105 512,60	118 518,87
401 05 99D 490		Reservatório de água - Alburitel	00	12/2005	144 000,00	0,00	0,00	144 000,00	31 920,00	0,00	2,00	2 880,00	34 800,00	109 200,00
401 05 99F 491		Rede de aducao de agua - fib 100	00	12/2005	9 956,25	0,00	0,00	9 956,25	9 956,25	0,00	13,00	0,00	9 956,25	0,00



## Município de Ourém

# Ficha de amortizações por conta

Ano: 2017

Bem			Aquisição		Alterações patrimoniais		Valor bruto	Amortizações					Situação atual do bem	
GH	Nº Invent.	Descrição do bem	Tipo	Data	Valor aquisição /avaliação	Aumentos	Diminuições	Anos ant.	Exercício		Acum ulados	Valor patrim.liq.		
									Extraord.	Taxa Valor				
Classificação patrimonial: 453														
401 05 99F 492		Rede de aducao de agua - fib 50	00	12/2005	1 507,50	0,00	0,00	1 507,50	1 507,50	0,00	13,00	0,00	1 507,50	0,00
401 05 99F 493		Rede de aducao de agua - fib 60	00	12/2005	4 263,75	0,00	0,00	4 263,75	4 263,75	0,00	13,00	0,00	4 263,75	0,00
401 05 99F 494		Rede de aducao de agua - fib 80	00	12/2005	2 461,88	0,00	0,00	2 461,88	2 461,88	0,00	13,00	0,00	2 461,88	0,00
401 05 99F 495		Rede de distribuicao de agua - pvc 63 mm - All	00	12/2005	404 775,00	0,00	0,00	404 775,00	314 037,94	0,00	7,00	28 334,25	342 372,19	62 402,81
401 05 99D 501		Reservatório de água - Casal Novo	00	12/2005	22 140,00	0,00	0,00	22 140,00	4 907,70	0,00	2,00	442,80	5 350,50	16 789,50
401 05 99D 502		Reservatório de água - Escandarão	00	12/2005	39 130,00	0,00	0,00	39 130,00	4 336,91	0,00	1,00	391,30	4 728,21	34 401,79
401 05 99D 503		Reservatório de água - Vale da Perra	00	12/2005	35 260,00	0,00	0,00	35 260,00	7 815,97	0,00	2,00	705,20	8 521,17	26 738,83
401 05 99F 504		Rede de aducao de agua - fib 100	00	12/2005	10 382,81	0,00	0,00	10 382,81	9 206,04	0,00	8,00	830,62	10 036,66	346,15
401 05 99F 505		Rede de aducao de agua - fib 200	00	12/2005	225 040,63	0,00	0,00	225 040,63	199 536,02	0,00	8,00	18 003,25	217 539,27	7 501,36
401 05 99F 506		Rede de aducao de agua - pvc 110	00	12/2005	35 179,69	0,00	0,00	35 179,69	31 192,71	0,00	8,00	2 814,38	34 007,09	1 172,60
401 05 99F 507		Rede de aducao de agua - pvc 75	00	12/2005	53 482,81	0,00	0,00	53 482,81	47 421,37	0,00	8,00	4 278,62	51 699,99	1 782,82
401 05 99F 508		Rede de aducao de agua - pvc 90	00	12/2005	23 975,00	0,00	0,00	23 975,00	21 257,83	0,00	8,00	1 918,00	23 175,83	799,17
401 05 99F 509		Rede de aducao de agua - pvc 90	00	12/2005	24 500,00	0,00	0,00	24 500,00	21 723,33	0,00	8,00	1 960,00	23 683,33	816,67
401 05 99F 510		Rede de distribuicao de agua - pvc 110 mm - A	00	12/2005	20 109,38	0,00	0,00	20 109,38	13 372,71	0,00	6,00	1 206,56	14 579,27	5 530,11
401 05 99F 511		Rede de distribuicao de agua - pvc 110 mm - A	00	12/2005	29 669,06	0,00	0,00	29 669,06	19 729,89	0,00	6,00	1 780,14	21 510,03	8 159,03
401 05 99F 512		Rede de distribuicao de agua - pvc 110 mm - Z	00	12/2005	24 069,38	0,00	0,00	24 069,38	16 006,11	0,00	6,00	1 444,16	17 450,27	6 619,11
401 05 99F 513		Rede de distribuicao de agua - pvc 125 mm - A	00	12/2005	43 065,00	0,00	0,00	43 065,00	28 638,23	0,00	6,00	2 583,90	31 222,13	11 842,87
401 05 99F 514		Rede de distribuicao de agua - pvc 63 mm - Al	00	12/2005	25 665,75	0,00	0,00	25 665,75	17 067,78	0,00	6,00	1 539,95	18 607,73	7 058,02
401 05 99F 515		Rede de distribuicao de agua - pvc 63 mm - At	00	12/2005	477 081,00	0,00	0,00	477 081,00	317 258,87	0,00	6,00	28 624,86	345 883,73	131 197,27
401 05 99F 516		Rede de distribuicao de agua - pvc 63 mm - Es	00	12/2005	74 151,00	0,00	0,00	74 151,00	49 310,42	0,00	6,00	4 449,06	53 759,48	20 391,52
401 05 99F 517		Rede de distribuicao de agua - pvc 63 mm - Ze	00	12/2005	217 577,25	0,00	0,00	217 577,25	144 688,93	0,00	6,00	13 054,64	157 743,57	59 833,68
401 05 99F 518		Rede de distribuicao de agua - pvc 63 mm - Ze	00	12/2005	66 082,50	0,00	0,00	66 082,50	43 944,86	0,00	6,00	3 964,95	47 909,81	18 172,69
401 05 99F 519		Rede de distribuicao de agua - pvc 75 mm - Es	00	12/2005	84 700,69	0,00	0,00	84 700,69	56 325,94	0,00	6,00	5 082,04	61 407,98	23 292,71
401 05 99F 520		Rede de distribuição de água - pvc 90 mm - Al	00	12/2005	15 708,00	0,00	0,00	15 708,00	10 445,82	0,00	6,00	942,48	11 388,30	4 319,70
401 05 99F 521		Rede de distribuição de água - pvc 90 mm - at	00	12/2005	26 536,13	0,00	0,00	26 536,13	17 646,55	0,00	6,00	1 592,17	19 238,72	7 297,41
401 05 99F 522		Rede de distribuição de água - pvc 90 mm - za	00	12/2005	8 460,38	0,00	0,00	8 460,38	5 626,12	0,00	6,00	507,62	6 133,74	2 326,64
401 05 99D 550		Reservatório de água - Salgueira de Baixo	00	12/2005	39 130,00	0,00	0,00	39 130,00	4 336,91	0,00	1,00	391,30	4 728,21	34 401,79
401 05 99D 551		Reservatório de água - Salgueira de Cima	00	12/2005	39 130,00	0,00	0,00	39 130,00	4 336,91	0,00	1,00	391,30	4 728,21	34 401,79
401 05 99F 552		Furo de captação de água - JK6	00	12/2005	220,00	0,00	0,00	220,00	220,00	0,00	100,00	0,00	220,00	0,00





Município de Ourém

## Ficha de amortizações por conta

Ano: 2017

Bem			Aquisição		Alterações patrimoniais		Valor bruto	Amortizações					Situação atual do bem		
GH	Nº Invent.	Descrição do bem	Tipo	Data	Valor aquisição /avaliação	Aumentos		Diminuições		Anos ant.	Exercício			Acum ulados	Valor patrim.liq.
											Extraord.	Taxa	Valor		
Classificação patrimonial: 453															
401 05 99F 553		Furo de captação de água - Jk7	00	12/2005	220,00	0,00	0,00	220,00	220,00	0,00	100,00	0,00	220,00		0,00
401 05 99F 554		Furo de captação de água - Jk8	00	12/2005	240,00	0,00	0,00	240,00	240,00	0,00	100,00	0,00	240,00		0,00
401 05 99F 555		Furo de captação de água - Jk9	00	12/2005	200,00	0,00	0,00	200,00	200,00	0,00	100,00	0,00	200,00		0,00
401 05 99F 556		Rede de adução de água - pvc 110	00	12/2005	58 997,81	0,00	0,00	58 997,81	39 233,56	0,00	6,00	3 539,87	42 773,43		16 224,38
401 05 99F 557		Rede de adução de água - pvc 63	00	12/2005	47 371,50	0,00	0,00	47 371,50	31 502,05	0,00	6,00	2 842,29	34 344,34		13 027,16
401 05 99F 558		Rede de adução de água - pvc 90	00	12/2005	197 274,00	0,00	0,00	197 274,00	131 187,21	0,00	6,00	11 836,44	143 023,65		54 250,35
401 05 99F 559		Rede de distribuicao de agua - pvc 110 mm - e	00	12/2005	624,38	0,00	0,00	624,38	415,18	0,00	6,00	37,46	452,64		171,74
401 05 99F 560		Rede de distribuição de água - pvc 110 mm - s	00	12/2005	27 784,69	0,00	0,00	27 784,69	18 476,80	0,00	6,00	1 667,08	20 143,88		7 640,81
401 05 99F 561		Rede de distribuição de água - pvc 125 mm - e	00	12/2005	98 013,00	0,00	0,00	98 013,00	65 178,65	0,00	6,00	5 880,78	71 059,43		26 953,57
401 05 99F 562		Rede de distribuição de água - pvc 63 mm - ca	00	12/2005	431 429,25	0,00	0,00	431 429,25	286 900,51	0,00	6,00	25 885,76	312 786,27		118 642,98
401 05 99F 563		Rede de distribuição de água - pvc 63 mm - es	00	12/2005	216 699,75	0,00	0,00	216 699,75	144 105,39	0,00	6,00	13 001,99	157 107,38		59 592,37
401 05 99F 564		Rede de distribuição de água - pvc 63 mm - sa	00	12/2005	120 823,50	0,00	0,00	120 823,50	80 347,63	0,00	6,00	7 249,41	87 597,04		33 226,46
401 05 99F 565		Rede de distribuição de água - pvc 75 mm - ca	00	12/2005	48 520,88	0,00	0,00	48 520,88	32 266,35	0,00	6,00	2 911,25	35 177,60		13 343,28
401 05 99F 566		Rede de distribuição de água - pvc 75 mm - es	00	12/2005	20 562,75	0,00	0,00	20 562,75	13 674,28	0,00	6,00	1 233,77	14 908,05		5 654,70
401 05 99F 567		Rede de distribuição de água - pvc 75 mm - sa	00	12/2005	77 831,81	0,00	0,00	77 831,81	51 758,17	0,00	6,00	4 669,91	56 428,08		21 403,73
401 05 99F 568		Rede de distribuição de água - pvc 90 mm - ca	00	12/2005	55 685,00	0,00	0,00	55 685,00	37 030,53	0,00	6,00	3 341,10	40 371,63		15 313,37
401 05 99F 569		Rede de distribuição de água - pvc 90 mm - es	00	12/2005	27 745,38	0,00	0,00	27 745,38	18 450,65	0,00	6,00	1 664,72	20 115,37		7 630,01
401 05 99F 570		Rede de distribuição de água - pvc 90 mm - sa	00	12/2005	103 308,63	0,00	0,00	103 308,63	68 700,26	0,00	6,00	6 198,52	74 898,78		28 409,85
401 05 99D 583		Reservatório de água - Balancho	00	12/2005	51 680,00	0,00	0,00	51 680,00	11 455,73	0,00	2,00	1 033,60	12 489,33		39 190,67
401 05 99D 584		Reservatório de água - Carvoeira	00	12/2005	122 590,00	0,00	0,00	122 590,00	27 174,12	0,00	2,00	2 451,80	29 625,92		92 964,08
401 05 99D 585		Reservatório de água - Chã - Caxarias	00	12/2005	43 520,00	0,00	0,00	43 520,00	9 646,93	0,00	2,00	870,40	10 517,33		33 002,67
401 05 99D 586		Reservatório de água - Valados	00	12/2005	14 400,00	0,00	0,00	14 400,00	3 192,00	0,00	2,00	288,00	3 480,00		10 920,00
401 05 99F 587		Furo de captação de água - AC7	00	12/2005	1 743,75	0,00	0,00	1 743,75	1 743,75	0,00	100,00	0,00	1 743,75		0,00
401 05 99F 588		Furo de captação de água - AC8	00	12/2005	1 570,00	0,00	0,00	1 570,00	1 570,00	0,00	100,00	0,00	1 570,00		0,00
401 05 99F 589		Rede de adução de água - fib 100	00	12/2005	33 273,75	0,00	0,00	33 273,75	33 273,75	0,00	10,00	0,00	33 273,75		0,00
401 05 99F 590		Rede de adução de água - pvc 125	00	12/2005	32 528,00	0,00	0,00	32 528,00	32 528,00	0,00	10,00	0,00	32 528,00		0,00
401 05 99F 591		Rede de adução de água - pvc 140	00	12/2005	8 700,81	0,00	0,00	8 700,81	8 700,81	0,00	10,00	0,00	8 700,81		0,00
401 05 99F 592		Rede de adução de água - pvc 160	00	12/2005	17 824,38	0,00	0,00	17 824,38	17 824,38	0,00	10,00	0,00	17 824,38		0,00
401 05 99F 593		Rede de aducao de agua - pvc 200	00	12/2005	19 200,69	0,00	0,00	19 200,69	19 200,69	0,00	10,00	0,00	19 200,69		0,00



## Município de Ourém

# Ficha de amortizações por conta

Ano: 2017

Bem			Aquisição		Alterações patrimoniais		Valor bruto	Amortizações					Situação atual do bem	
GH	Nº Invent.	Descrição do bem	Tipo	Data	Valor aquisição /avaliação	Aumentos	Diminuições	Anos ant.	Exercício		Acum ulados	Valor patrim.liq.		
									Extraord.	Taxa				
Classificação patrimonial: 453														
401 05 99F 594		Rede de adução de água - pvc 90	00	12/2005	26 383,88	0,00	0,00	26 383,88	26 383,88	0,00	10,00	0,00	26 383,88	0,00
401 05 99F 595		Rede de distribuição de água - fib 80 mm - bal	00	12/2005	50 968,13	0,00	0,00	50 968,13	39 542,78	0,00	7,00	3 567,77	43 110,55	7 857,58
401 05 99F 596		Rede de distribuição de água - pvc 110 mm - c	00	12/2005	26 971,88	0,00	0,00	26 971,88	20 925,67	0,00	7,00	1 888,03	22 813,70	4 158,18
401 05 99F 597		Rede de distribuição de água - pvc 110 mm - c	00	12/2005	74 475,00	12 392,24	0,00	86 867,24	56 589,07	0,00	7,69	5 043,09	61 632,16	25 235,08
401 05 99F 598		Rede de distribuição de água - pvc 125 mm - c	00	12/2005	44 460,00	0,00	0,00	44 460,00	34 493,55	0,00	7,00	3 112,20	37 605,75	6 854,25
401 05 99F 599		Rede de distribuição de água - pvc 63 mm - ba	00	12/2005	195 412,50	0,00	0,00	195 412,50	151 607,59	0,00	7,00	13 678,88	165 286,47	30 126,03
401 05 99F 600		Rede de distribuição de água - pvc 63 mm - ca	00	12/2005	407 970,00	0,00	0,00	407 970,00	316 516,73	0,00	7,00	28 557,90	345 074,63	62 895,37
401 05 99F 601		Rede de distribuição de água - pvc 63 mm - ca	00	12/2005	193 500,00	0,00	0,00	193 500,00	150 123,75	0,00	7,00	13 545,00	163 668,75	29 831,25
401 05 99F 602		Rede de distribuição de água - pvc 90 mm - ba	00	12/2005	31 893,75	0,00	0,00	31 893,75	24 744,21	0,00	7,00	2 232,56	26 976,77	4 916,98
401 05 99F 603		Rede de distribuição de água - pvc 90 mm - ca	00	12/2005	55 440,00	0,00	0,00	55 440,00	43 012,20	0,00	7,00	3 880,80	46 893,00	8 547,00
401 05 99F 604		Rede de distribuição de água - pvc 90 mm - ca	00	12/2005	38 981,25	0,00	0,00	38 981,25	25 922,59	0,00	6,00	2 338,88	28 261,47	10 719,78
401 05 99F 605		Rede de distribuição de água - pvc 90 mm - ca	00	12/2005	20 501,25	0,00	0,00	20 501,25	15 905,58	0,00	7,00	1 435,09	17 340,67	3 160,58
401 05 99F 631		Rede de distribuição de água - pvc 63 mm - ce	00	12/2005	116 713,50	0,00	0,00	116 713,50	77 614,48	0,00	6,00	7 002,81	84 617,29	32 096,21
401 05 99F 632		Rede de distribuição de água - pvc 63 mm - nir	00	12/2005	160 242,00	0,00	0,00	160 242,00	106 560,93	0,00	6,00	9 614,52	116 175,45	44 066,55
401 05 99F 633		Rede de distribuição de água - pvc 63 mm - va	00	12/2005	64 107,00	0,00	0,00	64 107,00	42 631,16	0,00	6,00	3 846,42	46 477,58	17 629,42
401 05 99F 634		Rede de distribuição de água - pvc 90 mm - ce	00	12/2005	16 094,75	0,00	0,00	16 094,75	10 703,06	0,00	6,00	965,69	11 668,75	4 426,00
401 05 99F 635		Rede de distribuição de água - pvc 90 mm - va	00	12/2005	2 766,75	0,00	0,00	2 766,75	1 839,94	0,00	6,00	166,01	2 005,95	760,80
401 05 99D 646		Reservatório de água - Cruz de São João	00	12/2005	68 000,00	0,00	0,00	68 000,00	7 536,67	0,00	1,00	680,00	8 216,67	59 783,33
401 05 99F 647		Furo de captação de água - FR2	00	12/2005	883,75	0,00	0,00	883,75	883,75	0,00	100,00	0,00	883,75	0,00
401 05 99F 648		Furo de captação de água - JK13	00	12/2005	0,00	0,00	0,00	0,00	0,00	0,00	5,00	0,00	0,00	0,00
401 05 99F 649		Furo de captação de água - PS2	00	12/2005	7 105,00	0,00	0,00	7 105,00	7 105,00	0,00	14,00	0,00	7 105,00	0,00
401 05 99F 650		Rede de adução de água - pvc 125	00	12/2005	73 845,00	0,00	0,00	73 845,00	57 291,41	0,00	7,00	5 169,15	62 460,56	11 384,44
401 05 99F 651		Rede de adução de água - pvc 75	00	12/2005	50 105,25	0,00	0,00	50 105,25	38 873,35	0,00	7,00	3 507,37	42 380,72	7 724,53
401 05 99F 652		Rede de adução de água - pvc 90	00	12/2005	58 164,75	0,00	0,00	58 164,75	45 126,12	0,00	7,00	4 071,53	49 197,65	8 967,10
401 05 99F 653		Rede de adução de água - pvc 90	00	12/2005	13 159,13	0,00	0,00	13 159,13	10 209,30	0,00	7,00	921,14	11 130,44	2 028,69
401 05 99F 654		Rede de distribuição de água - pvc 110 mm - e	00	12/2005	25 500,00	9 898,11	0,00	35 398,11	19 857,95	0,00	6,67	1 944,35	21 802,30	13 595,81
401 05 99F 655		Rede de distribuição de água - pvc 110 mm - v	00	12/2005	62 921,25	0,00	0,00	62 921,25	41 842,69	0,00	6,00	3 775,28	45 617,97	17 303,28
401 05 99F 656		Rede de distribuição de água - pvc 110 mm - v	00	12/2005	12 367,50	0,00	0,00	12 367,50	8 224,39	0,00	6,00	742,05	8 966,44	3 401,06
401 05 99F 657		Rede de distribuição de água - pvc 125 mm - e	00	12/2005	51 782,00	0,00	0,00	51 782,00	34 435,03	0,00	6,00	3 106,92	37 541,95	14 240,05



Município de Ourém

## Ficha de amortizações por conta

Ano: 2017

Bem			Aquisição		Alterações patrimoniais		Valor bruto	Amortizações					Situação atual do bem	
GH	Nº Invent.	Descrição do bem	Tipo	Data	Valor aquisição /avaliação	Aumentos	Diminuições	Anos ant.	Extraord.	Exercício		Acum <ul style="list-style-type: none"><li>ulados</li></ul>	Valor patrim.liq.	
										Taxa	Valor			
Classificação patrimonial: 453														
401 05 99F 658		Rede de distribuição de água - pvc 63 mm - cu	00	12/2005	88 944,00	0,00	0,00	88 944,00	59 147,76	0,00	6,00	5 336,64	64 484,40	24 459,60
401 05 99F 659		Rede de distribuição de água - pvc 63 mm - es	00	12/2005	639 463,50	0,00	0,00	639 463,50	425 243,23	0,00	6,00	38 367,81	463 611,04	175 852,46
401 05 99F 660		Rede de distribuição de água - pvc 63 mm - fre	00	12/2005	103 708,50	0,00	0,00	103 708,50	68 966,15	0,00	6,00	6 222,51	75 188,66	28 519,84
401 05 99F 661		Rede de distribuição de água - pvc 63 mm - va	00	12/2005	328 873,50	0,00	0,00	328 873,50	218 700,88	0,00	6,00	19 732,41	238 433,29	90 440,21
401 05 99F 662		Rede de distribuição de água - pvc 63 mm - va	00	12/2005	76 296,00	0,00	0,00	76 296,00	50 736,84	0,00	6,00	4 577,76	55 314,60	20 981,40
401 05 99F 663		Rede de distribuição de água - pvc 75 mm - cu	00	12/2005	60 167,25	0,00	0,00	60 167,25	40 011,28	0,00	6,00	3 610,04	43 621,32	16 545,93
401 05 99F 664		Rede de distribuição de água - pvc 75 mm - va	00	12/2005	26 326,63	0,00	0,00	26 326,63	17 507,23	0,00	6,00	1 579,60	19 086,83	7 239,80
401 05 99F 665		Rede de distribuição de água - pvc 90 mm - es	00	12/2005	22 193,50	0,00	0,00	22 193,50	14 758,68	0,00	6,00	1 331,61	16 090,29	6 103,21
401 05 99F 666		Rede de distribuição de água - pvc 90 mm - fre	00	12/2005	21 003,50	0,00	0,00	21 003,50	13 967,33	0,00	6,00	1 260,21	15 227,54	5 775,96
401 05 99D 719		Reservatório de água - Cascalheira do Grilo	00	12/2005	280 800,00	0,00	0,00	280 800,00	62 244,00	0,00	2,00	5 616,00	67 860,00	212 940,00
401 05 99D 720		Reservatório de água - Fazarga	00	12/2005	58 320,00	0,00	0,00	58 320,00	12 927,60	0,00	2,00	1 166,40	14 094,00	44 226,00
401 05 99D 721		Reservatório de água - Fontainhas	00	12/2005	77 760,00	0,00	0,00	77 760,00	17 236,80	0,00	2,00	1 555,20	18 792,00	58 968,00
401 05 99D 722		Reservatório de água - Pedreira	00	12/2005	37 410,00	0,00	0,00	37 410,00	4 146,28	0,00	1,00	374,10	4 520,38	32 889,62
401 05 99D 723		Reservatório de água - Relveirinha	00	12/2005	5 670,00	0,00	0,00	5 670,00	1 256,85	0,00	2,00	113,40	1 370,25	4 299,75
401 05 99D 724		Reservatório de água - Relveirinha	00	12/2005	39 204,00	0,00	0,00	39 204,00	8 690,22	0,00	2,00	784,08	9 474,30	29 729,70
401 05 99F 725		Rede de adução de água - fib 200	00	12/2005	21 815,50	0,00	0,00	21 815,50	21 815,50	0,00	14,00	0,00	21 815,50	0,00
401 05 99F 726		Rede de adução de água - prv 400	00	12/2005	683 712,00	0,00	0,00	683 712,00	454 668,48	0,00	6,00	41 022,72	495 691,20	188 020,80
401 05 99F 727		Rede de adução de água - pvc 160	00	12/2005	20 648,25	0,00	0,00	20 648,25	20 648,25	0,00	14,00	0,00	20 648,25	0,00
401 05 99F 728		Rede de adução de água - pvc 160	00	12/2005	2 576,88	0,00	0,00	2 576,88	2 576,88	0,00	14,00	0,00	2 576,88	0,00
401 05 99F 729		Rede de adução de água - pvc 200	00	12/2005	33 488,00	0,00	0,00	33 488,00	33 488,00	0,00	14,00	0,00	33 488,00	0,00
401 05 99F 730		Rede de adução de água - pvc 63	00	12/2005	6 321,00	0,00	0,00	6 321,00	6 321,00	0,00	14,00	0,00	6 321,00	0,00
401 05 99F 731		Rede de adução de água - pvc 75	00	12/2005	27 641,25	0,00	0,00	27 641,25	27 641,25	0,00	14,00	0,00	27 641,25	0,00
401 05 99F 732		Rede de distribuição de água - fib 100 mm - ar	00	12/2005	4 751,25	0,00	0,00	4 751,25	3 686,21	0,00	7,00	332,59	4 018,80	732,45
401 05 99F 733		Rede de distribuição de água - fib 100 mm - fai	00	12/2005	73 605,00	0,00	0,00	73 605,00	57 105,21	0,00	7,00	5 152,35	62 257,56	11 347,44
401 05 99F 734		Rede de distribuição de água - fib 125 mm - ar	00	12/2005	76 692,00	0,00	0,00	76 692,00	59 500,21	0,00	7,00	5 368,44	64 868,65	11 823,35
401 05 99F 735		Rede de distribuição de água - fib 125 mm - fai	00	12/2005	49 196,00	0,00	0,00	49 196,00	38 167,90	0,00	7,00	3 443,72	41 611,62	7 584,38
401 05 99F 736		Rede de distribuição de água - fib 150 mm - fai	00	12/2005	47 094,25	0,00	0,00	47 094,25	36 537,32	0,00	7,00	3 296,60	39 833,92	7 260,33
401 05 99F 737		Rede de distribuição de água - fib 200 mm - fai	00	12/2005	9 177,00	0,00	0,00	9 177,00	7 119,82	0,00	7,00	642,39	7 762,21	1 414,79
401 05 99F 738		Rede de distribuição de água - fib 300 mm - fai	00	12/2005	19 208,00	0,00	0,00	19 208,00	14 902,21	0,00	7,00	1 344,56	16 246,77	2 961,23



## Município de Ourém

# Ficha de amortizações por conta

Ano: 2017

Bem			Aquisição		Alterações patrimoniais		Valor bruto	Amortizações				Situação atual do bem		
GH	Nº Invent.	Descrição do bem	Tipo	Data	Valor aquisição /avaliação	Aumentos	Diminuições	Anos ant.	Extraord.	Exercício		Acum ulados	Valor patrim.liq.	
										Taxa	Valor			
Classificação patrimonial: 453														
401 05 99F 739		Rede de distribuição de água - fib 60 mm - arr	00	12/2005	163 695,00	0,00	0,00	163 695,00	127 000,04	0,00	7,00	11 458,65	138 458,69	25 236,31
401 05 99F 740		Rede de distribuição de água - fib 60 mm - fati	00	12/2005	323 106,00	0,00	0,00	323 106,00	250 676,41	0,00	7,00	22 617,42	273 293,83	49 812,17
401 05 99F 741		Rede de distribuição de água - fib 63 mm - fati	00	12/2005	4 263,00	0,00	0,00	4 263,00	3 307,38	0,00	7,00	298,41	3 605,79	657,21
401 05 99F 742		Rede de distribuição de água - fib 80 mm - arr	00	12/2005	31 258,50	0,00	0,00	31 258,50	24 251,44	0,00	7,00	2 188,10	26 439,54	4 818,96
401 05 99F 743		Rede de distribuição de água - fib 80 mm - fati	00	12/2005	55 464,50	0,00	0,00	55 464,50	43 031,26	0,00	7,00	3 882,52	46 913,78	8 550,72
401 05 99F 744		Rede de distribuição de água - fib 90 mm - fati	00	12/2005	9 040,50	0,00	0,00	9 040,50	7 013,98	0,00	7,00	632,84	7 646,82	1 393,68
401 05 99F 745		Rede de distribuição de água - pvc 110 mm - a	00	12/2005	26 118,75	0,00	0,00	26 118,75	20 263,77	0,00	7,00	1 828,31	22 092,08	4 026,67
401 05 99F 746		Rede de distribuição de água - pvc 110 mm - b	00	12/2005	32 051,25	0,00	0,00	32 051,25	24 866,46	0,00	7,00	2 243,59	27 110,05	4 941,20
401 05 99F 747		Rede de distribuição de água - pvc 110 mm - fi	00	12/2005	31 920,00	0,00	0,00	31 920,00	24 764,60	0,00	7,00	2 234,40	26 999,00	4 921,00
401 05 99F 748		Rede de distribuição de água - pvc 125 mm - a	00	12/2005	15 204,00	0,00	0,00	15 204,00	11 795,77	0,00	7,00	1 064,28	12 860,05	2 343,95
401 05 99F 749		Rede de distribuição de água - pvc 125 mm - fi	00	12/2005	20 132,00	0,00	0,00	20 132,00	15 619,08	0,00	7,00	1 409,24	17 028,32	3 103,68
401 05 99F 750		Rede de distribuição de água - pvc 125 mm - g	00	12/2005	8 204,00	0,00	0,00	8 204,00	6 364,94	0,00	7,00	574,28	6 939,22	1 264,78
401 05 99F 751		Rede de distribuição de água - pvc 160 mm - a	00	12/2005	34 380,50	0,00	0,00	34 380,50	26 673,59	0,00	7,00	2 406,64	29 080,23	5 300,27
401 05 99F 752		Rede de distribuição de água - pvc 160 mm - b	00	12/2005	23 042,25	0,00	0,00	23 042,25	17 876,97	0,00	7,00	1 612,96	19 489,93	3 552,32
401 05 99F 753		Rede de distribuição de água - pvc 200 mm - b	00	12/2005	51 922,50	0,00	0,00	51 922,50	40 283,26	0,00	7,00	3 634,58	43 917,84	8 004,66
401 05 99F 754		Rede de distribuição de água - pvc 250 mm - b	00	12/2005	93 278,50	0,00	0,00	93 278,50	72 368,63	0,00	7,00	6 529,50	78 898,13	14 380,37
401 05 99F 755		Rede de distribuição de água - pvc 250 mm - fi	00	12/2005	80 489,50	0,00	0,00	80 489,50	62 446,49	0,00	7,00	5 634,27	68 080,76	12 408,74
401 05 99F 756		Rede de distribuição de água - pvc 63 mm - an	00	12/2005	205 989,00	0,00	0,00	205 989,00	159 813,13	0,00	7,00	14 419,23	174 232,36	31 756,64
401 05 99F 757		Rede de distribuição de água - pvc 63 mm - bo	00	12/2005	433 419,00	0,00	0,00	433 419,00	336 260,91	0,00	7,00	30 339,33	366 600,24	66 818,76
401 05 99F 758		Rede de distribuição de água - pvc 63 mm - ca	00	12/2005	42 756,00	0,00	0,00	42 756,00	33 171,53	0,00	7,00	2 992,92	36 164,45	6 591,55
401 05 99F 759		Rede de distribuição de água - pvc 63 mm - fat	00	12/2005	312 795,00	0,00	0,00	312 795,00	242 676,79	0,00	7,00	21 895,65	264 572,44	48 222,56
401 05 99F 760		Rede de distribuição de água - pvc 63 mm - gi	00	12/2005	114 681,00	0,00	0,00	114 681,00	88 973,34	0,00	7,00	8 027,67	97 001,01	17 679,99
401 05 99F 761		Rede de distribuição de água - pvc 63 mm - m	00	12/2005	49 539,00	0,00	0,00	49 539,00	38 434,01	0,00	7,00	3 467,73	41 901,74	7 637,26
401 05 99F 762		Rede de distribuição de água - pvc 63 mm - pe	00	12/2005	145 383,00	0,00	0,00	145 383,00	112 792,98	0,00	7,00	10 176,81	122 969,79	22 413,21
401 05 99F 763		Rede de distribuição de água - pvc 75 mm - bo	00	12/2005	24 501,75	0,00	0,00	24 501,75	19 009,25	0,00	7,00	1 715,12	20 724,37	3 777,38
401 05 99F 764		Rede de distribuição de água - pvc 75 mm - gi	00	12/2005	12 171,25	0,00	0,00	12 171,25	9 442,89	0,00	7,00	851,99	10 294,88	1 876,37
401 05 99F 765		Rede de distribuição de água - pvc 75 mm - m	00	12/2005	15 083,25	0,00	0,00	15 083,25	11 702,12	0,00	7,00	1 055,83	12 757,95	2 325,30
401 05 99F 766		Rede de distribuição de água - pvc 75 mm - pe	00	12/2005	28 141,75	0,00	0,00	28 141,75	21 833,28	0,00	7,00	1 969,92	23 803,20	4 338,55
401 05 99F 767		Rede de distribuição de água - pvc 90 mm - an	00	12/2005	150 993,50	0,00	0,00	150 993,50	117 145,85	0,00	7,00	10 569,55	127 715,40	23 278,10



## Município de Ourém

# Ficha de amortizações por conta

Ano: 2017

Bem			Aquisição		Alterações patrimoniais		Valor bruto	Amortizações					Situação atual do bem	
GH	Nº Invent.	Descrição do bem	Tipo	Data	Valor aquisição /avaliação	Aumentos	Diminuições	Anos ant.	Extraord.	Exercício		Acum <ul style="list-style-type: none"><li>ulados</li></ul>	Valor patrim.liq.	
										Taxa	Valor			
Classificação patrimonial: 453														
401 05 99F 768		Rede de distribuição de água - pvc 90 mm - bc	00	12/2005	47 309,50	0,00	0,00	47 309,50	36 704,34	0,00	7,00	3 311,67	40 016,01	7 293,49
401 05 99F 769		Rede de distribuição de água - pvc 90 mm - ca	00	12/2005	1 543,50	0,00	0,00	1 543,50	1 197,55	0,00	7,00	108,05	1 305,60	237,90
401 05 99F 770		Rede de distribuição de água - pvc 90 mm - fai	00	12/2005	121 765,00	0,00	0,00	121 765,00	94 469,35	0,00	7,00	8 523,55	102 992,90	18 772,10
401 05 99F 771		Rede de distribuição de água - pvc 90 mm - gi	00	12/2005	2 695,00	0,00	0,00	2 695,00	2 090,87	0,00	7,00	188,65	2 279,52	415,48
401 05 99F 772		Rede de distribuição de água - pvc 90 mm - m	00	12/2005	7 203,00	0,00	0,00	7 203,00	5 588,33	0,00	7,00	504,21	6 092,54	1 110,46
401 05 99F 773		Rede de distribuição de água - pvc 90 mm - pe	00	12/2005	37 215,50	0,00	0,00	37 215,50	28 873,08	0,00	7,00	2 605,09	31 478,17	5 737,33
401 05 99D 826		Reservatório de água - Casal da Fonte	00	12/2005	39 130,00	0,00	0,00	39 130,00	4 336,91	0,00	1,00	391,30	4 728,21	34 401,79
401 05 99F 827		Furo de captação de água - Casal da Fonte	00	12/2005	1 350,00	0,00	0,00	1 350,00	1 350,00	0,00	11,00	0,00	1 350,00	0,00
401 05 99F 828		Furo de captação de água - LF1	00	12/2005	0,00	0,00	0,00	0,00	0,00	0,00	5,00	0,00	0,00	0,00
401 05 99F 829		Furo de captação de água - LF2	00	12/2005	0,00	0,00	0,00	0,00	0,00	0,00	5,00	0,00	0,00	0,00
401 05 99F 830		Furo de captação de água - LF3	00	12/2005	0,00	0,00	0,00	0,00	0,00	0,00	5,00	0,00	0,00	0,00
401 05 99F 831		Furo de captação de água - LF4	00	12/2005	262,50	0,00	0,00	262,50	262,50	0,00	100,00	0,00	262,50	0,00
401 05 99F 832		Furo de captação de água - SV1	00	12/2005	956,25	0,00	0,00	956,25	956,25	0,00	100,00	0,00	956,25	0,00
401 05 99D 833		Captação - poço de quebrada de baixo	00	12/2005	5 000,00	0,00	0,00	5 000,00	1 662,50	0,00	3,00	150,00	1 812,50	3 187,50
401 05 99F 834		Rede de adução de água - pvc 38	00	12/2005	21 714,00	0,00	0,00	21 714,00	14 439,81	0,00	6,00	1 302,84	15 742,65	5 971,35
401 05 99F 835		Rede de distribuição de água - fib 50 mm - forr	00	12/2005	13 347,75	0,00	0,00	13 347,75	8 876,31	0,00	6,00	800,87	9 677,18	3 670,57
401 05 99F 836		Rede de distribuição de água - pvc 63 mm - foi	00	12/2005	285 325,50	0,00	0,00	285 325,50	189 741,46	0,00	6,00	17 119,53	206 860,99	78 464,51
401 05 99F 837		Rede de distribuição de água - pvc 90 mm - foi	00	12/2005	45 745,88	0,00	0,00	45 745,88	30 420,98	0,00	6,00	2 744,75	33 165,73	12 580,15
401 05 99D 846		Reservatório de água - Abades	00	12/2005	83 160,00	0,00	0,00	83 160,00	18 433,80	0,00	2,00	1 663,20	20 097,00	63 063,00
401 05 99D 847		Reservatório de água - Arneiro	00	12/2005	12 920,00	0,00	0,00	12 920,00	2 863,93	0,00	2,00	258,40	3 122,33	9 797,67
401 05 99D 848		Reservatório de água - Lagoa de Santa Catarir	00	12/2005	26 790,00	0,00	0,00	26 790,00	5 938,45	0,00	2,00	535,80	6 474,25	20 315,75
401 05 99D 849		Reservatório de água - São Jorge	00	12/2005	32 250,00	0,00	0,00	32 250,00	7 148,75	0,00	2,00	645,00	7 793,75	24 456,25
401 05 99F 850		Rede de adução de água - fib 60	00	12/2005	5 010,00	0,00	0,00	5 010,00	5 010,00	0,00	10,00	0,00	5 010,00	0,00
401 05 99F 851		Rede de adução de água - fib 80	00	12/2005	42 802,50	0,00	0,00	42 802,50	42 802,50	0,00	10,00	0,00	42 802,50	0,00
401 05 99F 852		Rede de adução de água - pvc 125	00	12/2005	38 700,00	0,00	0,00	38 700,00	38 700,00	0,00	10,00	0,00	38 700,00	0,00
401 05 99F 853		Rede de adução de água - pvc 200	00	12/2005	5 146,25	0,00	0,00	5 146,25	5 146,25	0,00	10,00	0,00	5 146,25	0,00
401 05 99F 854		Rede de adução de água - pvc 90	00	12/2005	25 375,00	0,00	0,00	25 375,00	25 375,00	0,00	10,00	0,00	25 375,00	0,00
401 05 99F 855		Rede de adução de água - pvc 90	00	12/2005	19 005,00	0,00	0,00	19 005,00	19 005,00	0,00	10,00	0,00	19 005,00	0,00
401 05 99F 856		Rede de adução de água - pvc 90	00	12/2005	51 817,50	0,00	0,00	51 817,50	51 817,50	0,00	10,00	0,00	51 817,50	0,00



Município de Ourém

## Ficha de amortizações por conta

Ano: 2017

Bem			Aquisição		Alterações patrimoniais		Valor bruto	Amortizações					Situação atual do bem	
GH	Nº Invent.	Descrição do bem	Tipo	Data	Valor aquisição /avaliação	Aumentos	Diminuições	Anos ant.	Extraord.	Exercício		Acum ulados	Valor patrim.liq.	
										Taxa	Valor			
Classificação patrimonial: 453														
401 05 99F 857		Rede de distribuição de água - fib 60 mm - lagr	00	12/2005	42 232,50	0,00	0,00	42 232,50	32 765,44	0,00	7,00	2 956,28	35 721,72	6 510,78
401 05 99F 858		Rede de distribuição de água - pvc 110 mm - fr	00	12/2005	12 206,25	0,00	0,00	12 206,25	9 470,04	0,00	7,00	854,44	10 324,48	1 881,77
401 05 99F 859		Rede de distribuição de água - pvc 110 mm - l	00	12/2005	12 403,13	0,00	0,00	12 403,13	9 622,77	0,00	7,00	868,22	10 490,99	1 912,14
401 05 99F 860		Rede de distribuição de água - pvc 125 mm - l	00	12/2005	19 920,00	0,00	0,00	19 920,00	15 454,60	0,00	7,00	1 394,40	16 849,00	3 071,00
401 05 99F 861		Rede de distribuição de água - pvc 140 mm - fi	00	12/2005	37 485,00	0,00	0,00	37 485,00	29 082,11	0,00	7,00	2 623,95	31 706,06	5 778,94
401 05 99F 862		Rede de distribuição de água - pvc 200 mm - fi	00	12/2005	7 978,13	0,00	0,00	7 978,13	6 189,71	0,00	7,00	558,47	6 748,18	1 229,95
401 05 99F 863		Rede de distribuição de água - pvc 63 mm - al	00	12/2005	356 715,00	0,00	0,00	356 715,00	276 751,39	0,00	7,00	24 970,05	301 721,44	54 993,56
401 05 99F 864		Rede de distribuição de água - pvc 63 mm - cu	00	12/2005	397 642,50	0,00	0,00	397 642,50	308 504,36	0,00	7,00	27 834,98	336 339,34	61 303,16
401 05 99F 865		Rede de distribuição de água - pvc 63 mm - fre	00	12/2005	329 287,50	0,00	0,00	329 287,50	255 472,27	0,00	7,00	23 050,13	278 522,40	50 765,10
401 05 99F 866		Rede de distribuição de água - pvc 63 mm - la	00	12/2005	229 095,00	0,00	0,00	229 095,00	177 739,54	0,00	7,00	16 036,65	193 776,19	35 318,81
401 05 99F 867		Rede de distribuição de água - pvc 63 mm - la	00	12/2005	140 760,00	0,00	0,00	140 760,00	109 206,30	0,00	7,00	9 853,20	119 059,50	21 700,50
401 05 99F 868		Rede de distribuição de água - pvc 75 mm - al	00	12/2005	39 438,75	0,00	0,00	39 438,75	30 597,87	0,00	7,00	2 760,71	33 358,58	6 080,17
401 05 99F 869		Rede de distribuição de água - pvc 75 mm - fre	00	12/2005	96 890,63	0,00	0,00	96 890,63	75 170,94	0,00	7,00	6 782,34	81 953,28	14 937,35
401 05 99F 870		Rede de distribuição de água - pvc 90 mm - al	00	12/2005	17 088,75	0,00	0,00	17 088,75	13 257,99	0,00	7,00	1 196,21	14 454,20	2 634,55
401 05 99F 871		Rede de distribuição de água - pvc 90 mm - cu	00	12/2005	35 700,00	0,00	0,00	35 700,00	27 697,25	0,00	7,00	2 499,00	30 196,25	5 503,75
401 05 99F 872		Rede de distribuição de água - pvc 90 mm - fre	00	12/2005	74 235,00	0,00	0,00	74 235,00	57 593,99	0,00	7,00	5 196,45	62 790,44	11 444,56
401 05 99F 873		Rede de distribuição de água - pvc 90 mm - la	00	12/2005	26 617,50	0,00	0,00	26 617,50	20 650,80	0,00	7,00	1 863,23	22 514,03	4 103,47
401 05 99F 874		Rede de distribuição de água - pvc 90 mm - la	00	12/2005	3 281,25	0,00	0,00	3 281,25	2 545,73	0,00	7,00	229,69	2 775,42	505,83
401 05 99D 916		Hidropressor de areias	00	12/2005	9 555,00	0,00	0,00	9 555,00	1 059,01	0,00	1,00	95,55	1 154,56	8 400,44
401 05 99D 917		Hidropressor de cardeais	00	12/2005	9 555,00	0,00	0,00	9 555,00	1 059,01	0,00	1,00	95,55	1 154,56	8 400,44
401 05 99D 918		Hidropressor de fartaria	00	12/2005	9 555,00	0,00	0,00	9 555,00	1 059,01	0,00	1,00	95,55	1 154,56	8 400,44
401 05 99D 919		Hidropressor de outeiro da calçada	00	12/2005	9 555,00	0,00	0,00	9 555,00	1 059,01	0,00	1,00	95,55	1 154,56	8 400,44
401 05 99F 920		Rede de distribuição de água - pvc 125 mm - g	00	12/2005	15 957,00	0,00	0,00	15 957,00	12 379,97	0,00	7,00	1 116,99	13 496,96	2 460,04
401 05 99F 921		Rede de distribuição de água - pvc 63 mm - gc	00	12/2005	460 221,75	0,00	0,00	460 221,75	357 055,35	0,00	7,00	32 215,52	389 270,87	70 950,88
401 05 99F 922		Rede de distribuição de água - pvc 90 mm - gc	00	12/2005	41 036,63	0,00	0,00	41 036,63	31 837,54	0,00	7,00	2 872,56	34 710,10	6 326,53
401 05 99D 934		Reservatório de água - Castanheirinho (r0)	00	12/2005	45 864,00	0,00	0,00	45 864,00	5 083,26	0,00	1,00	458,64	5 541,90	40 322,10
401 05 99D 935		Reservatório de água - Castanheirinho (r0)	00	12/2005	61 880,00	0,00	0,00	61 880,00	6 858,37	0,00	1,00	618,80	7 477,17	54 402,83
401 05 99D 936		Reservatório de água - Castanheirinho (r1)	00	12/2005	61 880,00	0,00	0,00	61 880,00	6 858,37	0,00	1,00	618,80	7 477,17	54 402,83
401 05 99F 937		Furo de captação de água - FR4	00	12/2005	1 275,00	0,00	0,00	1 275,00	1 275,00	0,00	100,00	0,00	1 275,00	0,00



## Município de Ourém

# Ficha de amortizações por conta

Ano: 2017

Bem			Aquisição		Alterações patrimoniais		Valor bruto	Amortizações					Situação atual do bem	
GH	Nº Invent.	Descrição do bem	Tipo	Data	Valor aquisição /avaliação	Aumentos	Diminuições	Anos ant.	Exercício		Acum ulados	Valor patrim.liq.		
									Extraord.	Taxa			Valor	
Classificação patrimonial: 453														
401 05 99F 938		Furo de captação de água -FR5	00	12/2005	4 125,00	0,00	0,00	4 125,00	4 125,00	0,00	17,00	0,00	4 125,00	0,00
401 05 99F 939		Rede de adução de água - pvc 90	00	12/2005	37 492,00	0,00	0,00	37 492,00	24 932,18	0,00	6,00	2 249,52	27 181,70	10 310,30
401 05 99F 940		Rede de distribuição de água - pvc 63 mm - foi	00	12/2005	72 684,00	0,00	0,00	72 684,00	48 334,86	0,00	6,00	4 361,04	52 695,90	19 988,10
401 05 99F 941		Rede de distribuição de água - pvc 63 mm - laç	00	12/2005	34 992,00	0,00	0,00	34 992,00	23 269,68	0,00	6,00	2 099,52	25 369,20	9 622,80
401 05 99F 942		Rede de distribuição de água - pvc 63 mm - lav	00	12/2005	244 593,00	0,00	0,00	244 593,00	162 654,35	0,00	6,00	14 675,58	177 329,93	67 263,07
401 05 99F 943		Rede de distribuição de água - pvc 63 mm - m: i	00	12/2005	261 603,00	0,00	0,00	261 603,00	173 966,00	0,00	6,00	15 696,18	189 662,18	71 940,82
401 05 99F 944		Rede de distribuição de água - pvc 63 mm - qu	00	12/2005	128 520,00	0,00	0,00	128 520,00	85 465,80	0,00	6,00	7 711,20	93 177,00	35 343,00
401 05 99F 945		Rede de distribuição de água - pvc 75 mm - m: i	00	12/2005	25 008,75	0,00	0,00	25 008,75	16 630,87	0,00	6,00	1 500,53	18 131,40	6 877,35
401 05 99F 946		Rede de distribuição de água - pvc 75 mm - qu	00	12/2005	9 009,00	0,00	0,00	9 009,00	5 990,99	0,00	6,00	540,54	6 531,53	2 477,47
401 05 99F 947		Rede de distribuição de água - pvc 90 mm - foi	00	12/2005	75 883,50	0,00	0,00	75 883,50	50 462,53	0,00	6,00	4 553,01	55 015,54	20 867,96
401 05 99F 948		Rede de distribuição de água - pvc 90 mm - m: i	00	12/2005	2 488,50	0,00	0,00	2 488,50	1 654,85	0,00	6,00	149,31	1 804,16	684,34
401 05 99D 980		Reservatório de água - Alqueidao	00	12/2005	30 960,00	0,00	0,00	30 960,00	6 862,80	0,00	2,00	619,20	7 482,00	23 478,00
401 05 99D 981		Reservatório de água - Carapita	00	12/2005	18 972,00	0,00	0,00	18 972,00	4 205,46	0,00	2,00	379,44	4 584,90	14 387,10
401 05 99D 982		Reservatório de água - Casal dos Frades	00	12/2005	107 500,00	0,00	0,00	107 500,00	11 914,58	0,00	1,00	1 075,00	12 989,58	94 510,42
401 05 99D 983		Reservatório de água - Lourinha - Barroqueira	00	12/2005	77 500,00	0,00	0,00	77 500,00	17 179,17	0,00	2,00	1 550,00	18 729,17	58 770,83
401 05 99D 984		Casa de apoio ao reservatório de Olaia	00	12/2005	13 608,00	0,00	0,00	13 608,00	3 016,44	0,00	2,00	272,16	3 288,60	10 319,40
401 05 99D 985		Reservatório de água - Olaia	00	12/2005	41 040,00	0,00	0,00	41 040,00	9 097,20	0,00	2,00	820,80	9 918,00	31 122,00
401 05 99D 986		Reservatório de água - Pinheiro	00	12/2005	93 750,00	0,00	0,00	93 750,00	20 781,25	0,00	2,00	1 875,00	22 656,25	71 093,75
401 05 99D 987		Reservatório de água - São Gens - novo	00	12/2005	64 000,00	0,00	0,00	64 000,00	14 186,67	0,00	2,00	1 280,00	15 466,67	48 533,33
401 05 99D 988		Reservatório de água - São Gens - velho	00	12/2005	23 220,00	0,00	0,00	23 220,00	5 147,10	0,00	2,00	464,40	5 611,50	17 608,50
401 05 99F 989		Furo de Captação de água - AC1	00	12/2005	375,00	0,00	0,00	375,00	375,00	0,00	100,00	0,00	375,00	0,00
401 05 99F 990		Furo de captação de água - AC10	00	12/2005	437,50	0,00	0,00	437,50	437,50	0,00	100,00	0,00	437,50	0,00
401 05 99F 991		Furo de captação de água - AC11	00	12/2005	697,50	0,00	0,00	697,50	697,50	0,00	100,00	0,00	697,50	0,00
401 05 99F 992		Furo de captação de água - AC12	00	12/2005	5 250,00	0,00	0,00	5 250,00	5 250,00	0,00	33,00	0,00	5 250,00	0,00
401 05 99F 993		Furo de captação de água - AC2	00	12/2005	450,00	0,00	0,00	450,00	450,00	0,00	100,00	0,00	450,00	0,00
401 05 99F 994		Furo de captação de água - AC3	00	12/2005	400,00	0,00	0,00	400,00	400,00	0,00	100,00	0,00	400,00	0,00
401 05 99F 995		Furo de captação de água - AC4	00	12/2005	1 113,75	0,00	0,00	1 113,75	1 113,75	0,00	100,00	0,00	1 113,75	0,00
401 05 99F 996		Furo de captação de água - AC9	00	12/2005	1 102,50	0,00	0,00	1 102,50	1 102,50	0,00	100,00	0,00	1 102,50	0,00
401 05 99F 997		Furo de captação de água - FR1	00	12/2005	1 687,50	0,00	0,00	1 687,50	1 687,50	0,00	100,00	0,00	1 687,50	0,00



## Município de Ourém

# Ficha de amortizações por conta

Ano: 2017

Bem			Aquisição		Alterações patrimoniais		Valor bruto	Amortizações					Situação atual do bem	
GH	Nº Invent.	Descrição do bem	Tipo	Data	Valor aquisição /avaliação	Aumentos	Diminuições	Anos ant.	Exercício		Acum ulados	Valor patrim.liq.		
									Extraord.	Taxa Valor				
Classificação patrimonial: 453														
401 05 99F 998		Furo de captação de água - PS1	00	12/2005	800,00	0,00	0,00	800,00	800,00	0,00	100,00	0,00	800,00	0,00
401 05 99F 999		Rede de adução de água - fib 100	00	12/2005	27 960,00	0,00	0,00	27 960,00	27 960,00	0,00	13,00	0,00	27 960,00	0,00
401 05 99F 1000		Rede de adução de água - fib 200	00	12/2005	31 349,00	0,00	0,00	31 349,00	31 349,00	0,00	13,00	0,00	31 349,00	0,00
401 05 99F 1001		Rede de adução de água - fib 300	00	12/2005	25 120,00	0,00	0,00	25 120,00	25 120,00	0,00	13,00	0,00	25 120,00	0,00
401 05 99F 1002		Rede de adução de água - fib 80	00	12/2005	8 853,00	0,00	0,00	8 853,00	8 853,00	0,00	13,00	0,00	8 853,00	0,00
401 05 99F 1003		Rede de adução de água - pvc 110	00	12/2005	22 920,00	0,00	0,00	22 920,00	22 920,00	0,00	13,00	0,00	22 920,00	0,00
401 05 99F 1004		Rede de adução de água - pvc 110	00	12/2005	30 615,00	0,00	0,00	30 615,00	30 615,00	0,00	13,00	0,00	30 615,00	0,00
401 05 99F 1005		Rede de adução de água - pvc 140	00	12/2005	89 913,00	0,00	0,00	89 913,00	89 913,00	0,00	13,00	0,00	89 913,00	0,00
401 05 99F 1006		Rede de adução de água - pvc 160	00	12/2005	113 012,00	0,00	0,00	113 012,00	113 012,00	0,00	13,00	0,00	113 012,00	0,00
401 05 99F 1007		Rede de adução de água - pvc 160	00	12/2005	9 747,00	0,00	0,00	9 747,00	9 747,00	0,00	13,00	0,00	9 747,00	0,00
401 05 99F 1008		Rede de distribuição de água - fib 100 mm - ca	00	12/2005	26 985,00	0,00	0,00	26 985,00	20 935,86	0,00	7,00	1 888,95	22 824,81	4 160,19
401 05 99F 1009		Rede de distribuição de água - fib 150 mm - ou	00	12/2005	23 889,25	0,00	0,00	23 889,25	18 534,10	0,00	7,00	1 672,25	20 206,35	3 682,90
401 05 99F 1010		Rede de distribuição de água - fib 250 mm - ca	00	12/2005	27 405,00	0,00	0,00	27 405,00	21 261,71	0,00	7,00	1 918,35	23 180,06	4 224,94
401 05 99F 1011		Rede de distribuição de água - fib 300 mm - cn	00	12/2005	10 640,00	0,00	0,00	10 640,00	8 254,87	0,00	7,00	744,80	8 999,67	1 640,33
401 05 99F 1012		Rede de distribuição de água - fib 300 mm - ou	00	12/2005	61 320,00	0,00	0,00	61 320,00	47 574,10	0,00	7,00	4 292,40	51 866,50	9 453,50
401 05 99F 1013		Rede de distribuição de água - fib 60 mm - cari	00	12/2005	924,00	0,00	0,00	924,00	716,87	0,00	7,00	64,68	781,55	142,45
401 05 99F 1014		Rede de distribuição de água - fib 60 mm - en :	00	12/2005	9 870,00	0,00	0,00	9 870,00	7 657,48	0,00	7,00	690,90	8 348,38	1 521,62
401 05 99F 1015		Rede de distribuição de água - fib 60 mm - our	00	12/2005	111 678,00	0,00	0,00	111 678,00	86 643,52	0,00	7,00	7 817,46	94 460,98	17 217,02
401 05 99F 1016		Rede de distribuição de água - fib 80 mm - our	00	12/2005	79 920,75	0,00	0,00	79 920,75	62 005,15	0,00	7,00	5 594,45	67 599,60	12 321,15
401 05 99F 1017		Rede de distribuição de água - pvc 110 mm - c	00	12/2005	15 015,00	0,00	0,00	15 015,00	11 649,14	0,00	7,00	1 051,05	12 700,19	2 314,81
401 05 99F 1018		Rede de distribuição de água - pvc 125 mm - c	00	12/2005	14 616,00	0,00	0,00	14 616,00	11 339,58	0,00	7,00	1 023,12	12 362,70	2 253,30
401 05 99F 1019		Rede de distribuição de água - pvc 125 mm - c	00	12/2005	6 244,00	0,00	0,00	6 244,00	4 844,30	0,00	7,00	437,08	5 281,38	962,62
401 05 99F 1020		Rede de distribuição de água - pvc 63 mm - alk	00	12/2005	104 118,00	0,00	0,00	104 118,00	80 778,22	0,00	7,00	7 288,26	88 066,48	16 051,52
401 05 99F 1021		Rede de distribuição de água - pvc 63 mm - ca	00	12/2005	87 339,00	0,00	0,00	87 339,00	67 760,51	0,00	7,00	6 113,73	73 874,24	13 464,76
401 05 99F 1022		Rede de distribuição de água - pvc 63 mm - ca	00	12/2005	10 710,00	0,00	0,00	10 710,00	8 309,18	0,00	7,00	749,70	9 058,88	1 651,12
401 05 99F 1023		Rede de distribuição de água - pvc 63 mm - ca	00	12/2005	28 875,00	0,00	0,00	28 875,00	22 402,19	0,00	7,00	2 021,25	24 423,44	4 451,56
401 05 99F 1024		Rede de distribuição de água - pvc 63 mm - ca	00	12/2005	52 164,00	0,00	0,00	52 164,00	40 470,57	0,00	7,00	3 651,48	44 122,05	8 041,95
401 05 99F 1025		Rede de distribuição de água - pvc 63 mm - ca	00	12/2005	112 728,00	0,00	0,00	112 728,00	87 458,14	0,00	7,00	7 890,96	95 349,10	17 378,90
401 05 99F 1026		Rede de distribuição de água - pvc 63 mm - ca	00	12/2005	59 829,00	0,00	0,00	59 829,00	46 417,33	0,00	7,00	4 188,03	50 605,36	9 223,64





## Município de Ourém

# Ficha de amortizações por conta

Ano: 2017

Bem			Aquisição		Alterações patrimoniais		Valor bruto	Amortizações					Situação atual do bem	
GH	Nº Invent.	Descrição do bem	Tipo	Data	Valor aquisição /avaliação	Aumentos	Diminuições	Anos ant.	Exercício			Acum ulados	Valor patrim.liq.	
									Extraord.	Taxa	Valor			
Classificação patrimonial: 453														
401 05 99F 1027		Rede de distribuição de água - pvc 63 mm - cn	00	12/2005	42 840,00	0,00	0,00	42 840,00	33 236,70	0,00	7,00	2 998,80	36 235,50	6 604,50
401 05 99F 1028		Rede de distribuição de água - pvc 63 mm - en	00	12/2005	38 787,00	0,00	0,00	38 787,00	30 092,25	0,00	7,00	2 715,09	32 807,34	5 979,66
401 05 99F 1029		Rede de distribuição de água - pvc 63 mm - en	00	12/2005	16 254,00	0,00	0,00	16 254,00	12 610,40	0,00	7,00	1 137,78	13 748,18	2 505,82
401 05 99F 1030		Rede de distribuição de água - pvc 63 mm - fa	00	12/2005	53 130,00	0,00	0,00	53 130,00	41 220,03	0,00	7,00	3 719,10	44 939,13	8 190,87
401 05 99F 1031		Rede de distribuição de água - pvc 63 mm - lo	00	12/2005	53 928,00	0,00	0,00	53 928,00	41 839,14	0,00	7,00	3 774,96	45 614,10	8 313,90
401 05 99F 1032		Rede de distribuição de água - pvc 63 mm - ou	00	12/2005	98 574,00	0,00	0,00	98 574,00	76 477,00	0,00	7,00	6 900,18	83 377,18	15 196,82
401 05 99F 1033		Rede de distribuição de água - pvc 63 mm - ou	00	12/2005	73 038,00	0,00	0,00	73 038,00	56 665,32	0,00	7,00	5 112,66	61 777,98	11 260,02
401 05 99F 1034		Rede de distribuição de água - pvc 63 mm - ou	00	12/2005	37 905,00	0,00	0,00	37 905,00	29 407,96	0,00	7,00	2 653,35	32 061,31	5 843,69
401 05 99F 1035		Rede de distribuição de água - pvc 63 mm - pe	00	12/2005	38 955,00	0,00	0,00	38 955,00	30 222,59	0,00	7,00	2 726,85	32 949,44	6 005,56
401 05 99F 1036		Rede de distribuição de água - pvc 63 mm - pir	00	12/2005	115 605,00	0,00	0,00	115 605,00	89 690,21	0,00	7,00	8 092,35	97 782,56	17 822,44
401 05 99F 1037		Rede de distribuição de água - pvc 90 mm - ca	00	12/2005	11 319,00	0,00	0,00	11 319,00	8 781,66	0,00	7,00	792,33	9 573,99	1 745,01
401 05 99F 1038		Rede de distribuição de água - pvc 90 mm - ca	00	12/2005	22 001,00	0,00	0,00	22 001,00	17 069,11	0,00	7,00	1 540,07	18 609,18	3 391,82
401 05 99F 1039		Rede de distribuição de água - pvc 90 mm - EM	00	12/2005	196,00	0,00	0,00	196,00	152,06	0,00	7,00	13,72	165,78	30,22
401 05 99D 1091		Reservatório de água - Caridade (antigo)	00	12/2005	7 956,00	0,00	0,00	7 956,00	4 408,95	0,00	5,00	397,80	4 806,75	3 149,25
401 05 99D 1092		Reservatório de água - Caridade (novo)	00	12/2005	90 090,00	0,00	0,00	90 090,00	9 984,98	0,00	1,00	900,90	10 885,88	79 204,12
401 05 99D 1094		Reservatório de água - Sobral	00	12/2005	19 440,00	0,00	0,00	19 440,00	4 309,20	0,00	2,00	388,80	4 698,00	14 742,00
401 05 99D 1095		Reservatório de água - Vilar dos Prazeres	00	12/2005	75 460,00	0,00	0,00	75 460,00	16 726,97	0,00	2,00	1 509,20	18 236,17	57 223,83
401 05 99D 1096		Reservatório de água - Bairro	00	12/2005	41 040,00	0,00	0,00	41 040,00	9 097,20	0,00	2,00	820,80	9 918,00	31 122,00
401 05 99D 1097		Reservatório de água - Castelo (ourém velho)	00	12/2005	42 160,00	0,00	0,00	42 160,00	9 345,47	0,00	2,00	843,20	10 188,67	31 971,33
401 05 99F 1098		Furo de captação de água - JK10 - velho	00	12/2005	825,00	0,00	0,00	825,00	825,00	0,00	100,00	0,00	825,00	0,00
401 05 99F 1099		Rede de adução de água - fib 200	00	12/2005	59 745,38	0,00	0,00	59 745,38	59 745,38	0,00	11,00	0,00	59 745,38	0,00
401 05 99F 1100		Rede de adução de água - fib 250	00	12/2005	51 449,63	0,00	0,00	51 449,63	51 449,63	0,00	11,00	0,00	51 449,63	0,00
401 05 99F 1101		Rede de adução de água - fib 300	00	12/2005	47 736,00	0,00	0,00	47 736,00	47 736,00	0,00	11,00	0,00	47 736,00	0,00
401 05 99F 1102		Rede de adução de água - pvc 110	00	12/2005	4 455,00	0,00	0,00	4 455,00	4 455,00	0,00	11,00	0,00	4 455,00	0,00
401 05 99F 1103		Rede de adução de água - pvc 110	00	12/2005	24 924,38	0,00	0,00	24 924,38	24 924,38	0,00	11,00	0,00	24 924,38	0,00
401 05 99F 1104		Rede de adução de água - pvc 160	00	12/2005	120 426,75	0,00	0,00	120 426,75	120 426,75	0,00	11,00	0,00	120 426,75	0,00
401 05 99F 1105		Rede de adução de água - pvc 75	00	12/2005	10 369,13	0,00	0,00	10 369,13	10 369,13	0,00	11,00	0,00	10 369,13	0,00
401 05 99F 1106		Rede de adução de água - pvc 90	00	12/2005	25 956,00	0,00	0,00	25 956,00	25 956,00	0,00	11,00	0,00	25 956,00	0,00
401 05 99F 1107		Rede de distribuição de água - fib 100 mm - cc	00	12/2005	6 960,00	0,00	0,00	6 960,00	5 399,80	0,00	7,00	487,20	5 887,00	1 073,00



## Município de Ourém

# Ficha de amortizações por conta

Ano: 2017

Bem			Aquisição		Alterações patrimoniais		Valor bruto	Amortizações					Situação atual do bem	
GH	Nº Invent.	Descrição do bem	Tipo	Data	Valor aquisição /avaliação	Aumentos	Diminuições	Anos ant.	Extraord.	Exercício		Acum ulados	Valor patrim.liq.	
										Taxa	Valor			
Classificação patrimonial: 453														
401 05 99F 1108		Rede de distribuição de água - fib 100 mm - laç	00	12/2005	6 960,00	0,00	0,00	6 960,00	5 399,80	0,00	7,00	487,20	5 887,00	1 073,00
401 05 99F 1109		Rede de distribuição de água - fib 200 mm - laç	00	12/2005	55 235,94	0,00	0,00	55 235,94	42 853,93	0,00	7,00	3 866,52	46 720,45	8 515,49
401 05 99F 1110		Rede de distribuição de água - fib 250 mm - laç	00	12/2005	66 018,50	0,00	0,00	66 018,50	51 219,41	0,00	7,00	4 621,30	55 840,71	10 177,79
401 05 99F 1111		Rede de distribuição de água - fib 60 mm - cori	00	12/2005	5 568,00	0,00	0,00	5 568,00	4 319,84	0,00	7,00	389,76	4 709,60	858,40
401 05 99F 1112		Rede de distribuição de água - fib 60 mm - lagr	00	12/2005	5 568,00	0,00	0,00	5 568,00	4 319,84	0,00	7,00	389,76	4 709,60	858,40
401 05 99F 1113		Rede de distribuição de água - pvc 110 mm - c	00	12/2005	16 149,38	0,00	0,00	16 149,38	12 529,27	0,00	7,00	1 130,46	13 659,73	2 489,65
401 05 99F 1114		Rede de distribuição de água - pvc 110 mm - le	00	12/2005	41 352,19	0,00	0,00	41 352,19	32 082,37	0,00	7,00	2 894,65	34 977,02	6 375,17
401 05 99F 1115		Rede de distribuição de água - pvc 110 mm - o	00	12/2005	7 748,44	0,00	0,00	7 748,44	6 011,49	0,00	7,00	542,39	6 553,88	1 194,56
401 05 99F 1116		Rede de distribuição de água - pvc 110 mm - s	00	12/2005	19 629,38	0,00	0,00	19 629,38	15 229,17	0,00	7,00	1 374,06	16 603,23	3 026,15
401 05 99F 1117		Rede de distribuição de água - pvc 125 mm - c	00	12/2005	31 668,00	0,00	0,00	31 668,00	24 569,09	0,00	7,00	2 216,76	26 785,85	4 882,15
401 05 99F 1118		Rede de distribuição de água - pvc 125 mm - c	00	12/2005	33 814,00	0,00	0,00	33 814,00	26 234,03	0,00	7,00	2 366,98	28 601,01	5 212,99
401 05 99F 1119		Rede de distribuição de água - pvc 140 mm - c	00	12/2005	77 647,50	0,00	0,00	77 647,50	60 241,57	0,00	7,00	5 435,33	65 676,90	11 970,60
401 05 99F 1120		Rede de distribuição de água - pvc 25 mm - ca	00	12/2005	3 625,00	0,00	0,00	3 625,00	2 812,40	0,00	7,00	253,75	3 066,15	558,85
401 05 99F 1121		Rede de distribuição de água - pvc 63 mm - ba	00	12/2005	193 705,50	0,00	0,00	193 705,50	150 283,24	0,00	7,00	13 559,39	163 842,63	29 862,87
401 05 99F 1122		Rede de distribuição de água - pvc 63 mm - ca	00	12/2005	47 175,75	0,00	0,00	47 175,75	36 600,49	0,00	7,00	3 302,30	39 902,79	7 272,96
401 05 99F 1123		Rede de distribuição de água - pvc 63 mm - ca	00	12/2005	263 022,75	0,00	0,00	263 022,75	204 061,79	0,00	7,00	18 411,59	222 473,38	40 549,37
401 05 99F 1124		Rede de distribuição de água - pvc 63 mm - co	00	12/2005	118 407,00	0,00	0,00	118 407,00	91 864,10	0,00	7,00	8 288,49	100 152,59	18 254,41
401 05 99F 1125		Rede de distribuição de água - pvc 63 mm - laç	00	12/2005	118 407,00	0,00	0,00	118 407,00	91 864,10	0,00	7,00	8 288,49	100 152,59	18 254,41
401 05 99F 1126		Rede de distribuição de água - pvc 63 mm - ou	00	12/2005	72 840,75	0,00	0,00	72 840,75	56 512,25	0,00	7,00	5 098,85	61 611,10	11 229,65
401 05 99F 1127		Rede de distribuição de água - pvc 63 mm - so	00	12/2005	74 211,00	0,00	0,00	74 211,00	57 575,37	0,00	7,00	5 194,77	62 770,14	11 440,86
401 05 99F 1128		Rede de distribuição de água - pvc 63 mm - va	00	12/2005	266 894,25	0,00	0,00	266 894,25	207 065,48	0,00	7,00	18 682,60	225 748,08	41 146,17
401 05 99F 1129		Rede de distribuição de água - pvc 63 mm - vil	00	12/2005	82 171,50	0,00	0,00	82 171,50	63 751,44	0,00	7,00	5 752,01	69 503,45	12 668,05
401 05 99F 1130		Rede de distribuição de água - pvc 63 mm - vil	00	12/2005	23 577,00	0,00	0,00	23 577,00	18 291,82	0,00	7,00	1 650,39	19 942,21	3 634,79
401 05 99F 1131		Rede de distribuição de água - pvc 75 mm - va	00	12/2005	40 857,38	0,00	0,00	40 857,38	31 698,56	0,00	7,00	2 860,02	34 558,58	6 298,80
401 05 99F 1132		Rede de distribuição de água - pvc 90 mm - ba	00	12/2005	20 046,25	0,00	0,00	20 046,25	15 552,58	0,00	7,00	1 403,24	16 955,82	3 090,43
401 05 99F 1133		Rede de distribuição de água - pvc 90 mm - ca	00	12/2005	9 642,50	0,00	0,00	9 642,50	7 481,03	0,00	7,00	674,98	8 156,01	1 486,49
401 05 99F 1134		Rede de distribuição de água - pvc 90 mm - co	00	12/2005	5 658,63	0,00	0,00	5 658,63	4 390,11	0,00	7,00	396,10	4 786,21	872,42
401 05 99F 1135		Rede de distribuição de água - pvc 90 mm - laç	00	12/2005	5 658,63	0,00	0,00	5 658,63	4 390,11	0,00	7,00	396,10	4 786,21	872,42
401 05 99F 1136		Rede de distribuição de água - pvc 90 mm - so	00	12/2005	32 606,88	0,00	0,00	32 606,88	25 297,49	0,00	7,00	2 282,48	27 579,97	5 026,91



## Município de Ourém

# Ficha de amortizações por conta

Ano: 2017

Bem			Aquisição		Alterações patrimoniais		Valor bruto	Amortizações					Situação atual do bem	
GH	Nº Invent.	Descrição do bem	Tipo	Data	Valor aquisição /avaliação	Aumentos	Diminuições	Anos ant.	Extraord.	Exercício	Acum <ul style="list-style-type: none"><li>ulados</li></ul>	Valor patrim.liq.		
										Valor				
Classificação patrimonial: 453														
401 05 99F 1137		Rede de distribuição de água - pvc 90 mm - va	00	12/2005	2 359,88	0,00	0,00	2 359,88	1 830,86	0,00 7,00	165,19	1 996,05	363,83	
401 05 99F 1138		Rede de distribuição de água - vilar dos prazer	00	12/2005	79 338,00	0,00	0,00	79 338,00	61 553,07	0,00 7,00	5 553,66	67 106,73	12 231,27	
401 05 99D 1180		Reservatório de água - Aldeia Nova (alto das p	00	12/2005	105 000,00	0,00	0,00	105 000,00	11 637,50	0,00 1,00	1 050,00	12 687,50	92 312,50	
401 05 99D 1181		Reservatório de água - Casal Abadia	00	12/2005	39 130,00	0,00	0,00	39 130,00	4 336,91	0,00 1,00	391,30	4 728,21	34 401,79	
401 05 99D 1182		Reservatório de água - Casal Fangueiro	00	12/2005	39 130,00	0,00	0,00	39 130,00	4 336,91	0,00 1,00	391,30	4 728,21	34 401,79	
401 05 99D 1183		Reservatório de água - Lagoinha	00	12/2005	61 880,00	0,00	0,00	61 880,00	6 858,37	0,00 1,00	618,80	7 477,17	54 402,83	
401 05 99D 1184		Reservatório de água - Pairia	00	12/2005	70 560,00	0,00	0,00	70 560,00	7 820,40	0,00 1,00	705,60	8 526,00	62 034,00	
401 05 99D 1185		Reservatório de água - Pairia	00	12/2005	22 680,00	0,00	0,00	22 680,00	2 513,70	0,00 1,00	226,80	2 740,50	19 939,50	
401 05 99F 1186		Furo de captação de água -AC5	00	12/2005	1 822,50	0,00	0,00	1 822,50	1 822,50	0,00 100,00	0,00	1 822,50	0,00	
401 05 99F 1187		Furo de captação de água - AC6	00	12/2005	787,50	0,00	0,00	787,50	787,50	0,00 100,00	0,00	787,50	0,00	
401 05 99D 1188		Hidropressor de carcavelos	00	12/2005	9 555,00	0,00	0,00	9 555,00	1 059,01	0,00 1,00	95,55	1 154,56	8 400,44	
401 05 99D 1189		Hidropressor de mossomodia	00	12/2005	9 555,00	0,00	0,00	9 555,00	1 059,01	0,00 1,00	95,55	1 154,56	8 400,44	
401 05 99D 1190		Hidropressor de tomareis	00	12/2005	9 555,00	0,00	0,00	9 555,00	1 059,01	0,00 1,00	95,55	1 154,56	8 400,44	
401 05 99F 1191		Rede de adução de água - fib 250	00	12/2005	64 967,25	0,00	0,00	64 967,25	50 403,79	0,00 7,00	4 547,71	54 951,50	10 015,75	
401 05 99F 1192		Rede de adução de água - pvc 125	00	12/2005	29 754,00	0,00	0,00	29 754,00	23 084,15	0,00 7,00	2 082,78	25 166,93	4 587,07	
401 05 99F 1193		Rede de adução de água - pvc 250	00	12/2005	113 009,38	0,00	0,00	113 009,38	87 676,48	0,00 7,00	7 910,66	95 587,14	17 422,24	
401 05 99F 1194		Rede de distribuição de água - pvc 110 mm - b	00	12/2005	26 446,88	0,00	0,00	26 446,88	17 587,14	0,00 6,00	1 586,81	19 173,95	7 272,93	
401 05 99F 1195		Rede de distribuição de água - pvc 110 mm - c	00	12/2005	8 170,31	0,00	0,00	8 170,31	5 433,27	0,00 6,00	490,22	5 923,49	2 246,82	
401 05 99F 1196		Rede de distribuição de água - pvc 125 mm - c	00	12/2005	15 610,00	0,00	0,00	15 610,00	10 380,65	0,00 6,00	936,60	11 317,25	4 292,75	
401 05 99F 1197		Rede de distribuição de água - pvc 125 mm - c	00	12/2005	50 435,00	0,00	0,00	50 435,00	33 539,28	0,00 6,00	3 026,10	36 565,38	13 869,62	
401 05 99F 1198		Rede de distribuição de água - pvc 125 mm - s	00	12/2005	50 995,00	0,00	0,00	50 995,00	33 911,68	0,00 6,00	3 059,70	36 971,38	14 023,62	
401 05 99F 1199		Rede de distribuição de água - pvc 160 mm - b	00	12/2005	52 909,06	0,00	0,00	52 909,06	35 184,49	0,00 6,00	3 174,54	38 359,03	14 550,03	
401 05 99F 1200		Rede de distribuição de água - pvc 160 mm - c	00	12/2005	5 153,75	0,00	0,00	5 153,75	3 427,30	0,00 6,00	309,23	3 736,53	1 417,22	
401 05 99F 1201		Rede de distribuição de água - pvc 160 mm - c	00	12/2005	57 190,00	0,00	0,00	57 190,00	38 031,35	0,00 6,00	3 431,40	41 462,75	15 727,25	
401 05 99F 1202		Rede de distribuição de água - pvc 200 mm - c	00	12/2005	40 451,25	0,00	0,00	40 451,25	26 900,14	0,00 6,00	2 427,08	29 327,22	11 124,03	
401 05 99F 1203		Rede de distribuição de água - pvc 63 mm - ba	00	12/2005	64 260,00	0,00	0,00	64 260,00	42 732,90	0,00 6,00	3 855,60	46 588,50	17 671,50	
401 05 99F 1204		Rede de distribuição de água - pvc 63 mm - bc	00	12/2005	70 586,25	0,00	0,00	70 586,25	46 939,91	0,00 6,00	4 235,18	51 175,09	19 411,16	
401 05 99F 1205		Rede de distribuição de água - pvc 63 mm - ca	00	12/2005	117 258,75	0,00	0,00	117 258,75	77 977,12	0,00 6,00	7 035,53	85 012,65	32 246,10	
401 05 99F 1206		Rede de distribuição de água - pvc 63 mm - ca	00	12/2005	45 333,75	0,00	0,00	45 333,75	30 147,00	0,00 6,00	2 720,03	32 867,03	12 466,72	



Município de Ourém

## Ficha de amortizações por conta

Ano: 2017

Bem			Aquisição		Alterações patrimoniais		Valor bruto	Amortizações				Situação atual do bem		
GH	Nº Invent.	Descrição do bem	Tipo	Data	Valor aquisição /avaliação	Aumentos	Diminuições	Anos ant.	Exercício		Acum ulados	Valor patrim.liq.		
									Extraord.	Taxa Valor				
Classificação patrimonial: 453														
401 05 99F 1207		Rede de distribuição de água - pvc 63 mm - cis	00	12/2005	147 052,50	0,00	0,00	147 052,50	97 789,91	0,00	6,00	8 823,15	106 613,06	40 439,44
401 05 99F 1208		Rede de distribuição de água - pvc 63 mm - m	00	12/2005	119 332,50	0,00	0,00	119 332,50	79 356,11	0,00	6,00	7 159,95	86 516,06	32 816,44
401 05 99F 1209		Rede de distribuição de água - pvc 63 mm - ob	00	12/2005	134 216,25	0,00	0,00	134 216,25	89 253,86	0,00	6,00	8 052,98	97 306,84	36 909,41
401 05 99F 1210		Rede de distribuição de água - pvc 63 mm - oli	00	12/2005	77 358,75	0,00	0,00	77 358,75	51 443,62	0,00	6,00	4 641,53	56 085,15	21 273,60
401 05 99F 1211		Rede de distribuição de água - pvc 63 mm - so	00	12/2005	94 473,75	0,00	0,00	94 473,75	62 825,10	0,00	6,00	5 668,43	68 493,53	25 980,22
401 05 99F 1212		Rede de distribuição de água - pvc 63 mm - toi	00	12/2005	121 616,25	0,00	0,00	121 616,25	80 874,86	0,00	6,00	7 296,98	88 171,84	33 444,41
401 05 99F 1213		Rede de distribuição de água - pvc 75 mm - ca	00	12/2005	3 497,81	0,00	0,00	3 497,81	2 326,06	0,00	6,00	209,87	2 535,93	961,88
401 05 99F 1214		Rede de distribuição de água - pvc 75 mm - cis	00	12/2005	53 945,94	0,00	0,00	53 945,94	35 874,09	0,00	6,00	3 236,76	39 110,85	14 835,09
401 05 99F 1215		Rede de distribuição de água - pvc 75 mm - oli	00	12/2005	19 451,25	0,00	0,00	19 451,25	12 935,14	0,00	6,00	1 167,08	14 102,22	5 349,03
401 05 99F 1216		Rede de distribuição de água - pvc 90 mm - ba	00	12/2005	40 945,63	0,00	0,00	40 945,63	27 228,87	0,00	6,00	2 456,74	29 685,61	11 260,02
401 05 99F 1217		Rede de distribuição de água - pvc 90 mm - ca	00	12/2005	39 751,25	0,00	0,00	39 751,25	26 434,64	0,00	6,00	2 385,08	28 819,72	10 931,53
401 05 99D 1267		Eta reservatório de Vale da Meda	00	12/2005	17 024,00	0,00	0,00	17 024,00	3 773,65	0,00	2,00	340,48	4 114,13	12 909,87
401 05 99D 1268		Reservatório de água - Vale da Meda	00	12/2005	60 800,00	0,00	0,00	60 800,00	13 477,33	0,00	2,00	1 216,00	14 693,33	46 106,67
401 05 99D 1269		Reservatório de água - Vale Joana	00	12/2005	51 680,00	0,00	0,00	51 680,00	11 455,73	0,00	2,00	1 033,60	12 489,33	39 190,67
401 05 99F 1270		Furo de captação de água - JK4	00	12/2005	250,00	0,00	0,00	250,00	250,00	0,00	100,00	0,00	250,00	0,00
401 05 99F 1271		Furo de captação de água - JK5	00	12/2005	280,00	0,00	0,00	280,00	280,00	0,00	100,00	0,00	280,00	0,00
401 05 99F 1272		Rede de adução de água - pvc 110	00	12/2005	21 318,75	0,00	0,00	21 318,75	21 318,75	0,00	10,00	0,00	21 318,75	0,00
401 05 99F 1273		Rede de adução de água - pvc 125	00	12/2005	15 100,00	0,00	0,00	15 100,00	15 100,00	0,00	10,00	0,00	15 100,00	0,00
401 05 99F 1274		Rede de adução de água - pvc 140	00	12/2005	87 507,50	0,00	0,00	87 507,50	87 507,50	0,00	10,00	0,00	87 507,50	0,00
401 05 99F 1275		Rede de adução de água - pvc 90	00	12/2005	33 705,00	0,00	0,00	33 705,00	33 705,00	0,00	10,00	0,00	33 705,00	0,00
401 05 99F 1276		Rede de distribuição de água - pvc 110 mm - v	00	12/2005	32 371,88	0,00	0,00	32 371,88	25 115,17	0,00	7,00	2 266,03	27 381,20	4 990,68
401 05 99F 1277		Rede de distribuição de água - pvc 125 mm - v	00	12/2005	75 210,00	0,00	0,00	75 210,00	58 350,43	0,00	7,00	5 264,70	63 615,13	11 594,87
401 05 99F 1278		Rede de distribuição de água - pvc 63 mm - fai	00	12/2005	178 200,00	0,00	0,00	178 200,00	138 253,50	0,00	7,00	12 474,00	150 727,50	27 472,50
401 05 99F 1279		Rede de distribuição de água - pvc 63 mm - va	00	12/2005	158 400,00	0,00	0,00	158 400,00	122 892,00	0,00	7,00	11 088,00	133 980,00	24 420,00
401 05 99F 1280		Rede de distribuição de água - pvc 90 mm - fai	00	12/2005	6 825,00	0,00	0,00	6 825,00	5 295,06	0,00	7,00	477,75	5 772,81	1 052,19
401 05 99F 1281		Rede de distribuição de água - pvc 90 mm - va	00	12/2005	50 767,50	0,00	0,00	50 767,50	39 387,17	0,00	7,00	3 553,73	42 940,90	7 826,60
401 05 99D 1293		Reservatório de água - Casal Ribeiro	00	12/2005	26 660,00	0,00	0,00	26 660,00	5 909,63	0,00	2,00	533,20	6 442,83	20 217,17
401 05 99D 1294		Reservatório de água - Ladeira Grande	00	12/2005	67 200,00	0,00	0,00	67 200,00	7 448,00	0,00	1,00	672,00	8 120,00	59 080,00
401 05 99F 1295		Furo de captação de água - Casal Ribeiro	00	12/2005	100,00	0,00	0,00	100,00	100,00	0,00	100,00	0,00	100,00	0,00



Município de Ourém

## Ficha de amortizações por conta

Ano: 2017

Bem			Aquisição		Alterações patrimoniais		Valor bruto	Amortizações				Situação atual do bem		
GH	Nº Invent.	Descrição do bem	Tipo	Data	Valor aquisição /avaliação	Aumentos	Diminuições	Anos ant.	Exercício		Acum ulados	Valor patrim.liq.		
									Extraord.	Taxa Valor				
Classificação patrimonial: 453														
401 05 99F 1296		Furo de captação de água - JK12	00	12/2005	1 347,50	0,00	0,00	1 347,50	1 347,50	0,00	100,00	0,00	1 347,50	0,00
401 05 99F 1297		Furo de captação de água - JK2	00	12/2005	300,00	0,00	0,00	300,00	300,00	0,00	100,00	0,00	300,00	0,00
401 05 99F 1298		Rede de adução de água - pvc 110	00	12/2005	35 062,50	0,00	0,00	35 062,50	34 974,90	0,00	9,00	87,60	35 062,50	0,00
401 05 99F 1299		Rede de distribuição de água - pvc 110 mm - c	00	12/2005	40 861,88	0,00	0,00	40 861,88	27 173,12	0,00	6,00	2 451,71	29 624,83	11 237,05
401 05 99F 1300		Rede de distribuição de água - pvc 110 mm - ri	00	12/2005	53 068,13	0,00	0,00	53 068,13	35 290,33	0,00	6,00	3 184,09	38 474,42	14 593,71
401 05 99F 1301		Rede de distribuição de água - pvc 125 mm - c	00	12/2005	66 216,00	0,00	0,00	66 216,00	44 033,64	0,00	6,00	3 972,96	48 006,60	18 209,40
401 05 99F 1302		Rede de distribuição de água - pvc 125 mm - ri	00	12/2005	81 654,00	0,00	0,00	81 654,00	54 299,91	0,00	6,00	4 899,24	59 199,15	22 454,85
401 05 99F 1303		Rede de distribuição de água - pvc 63 mm - ca	00	12/2005	150 427,50	0,00	0,00	150 427,50	100 034,29	0,00	6,00	9 025,65	109 059,94	41 367,56
401 05 99F 1304		Rede de distribuição de água - pvc 63 mm - ca	00	12/2005	234 499,50	0,00	0,00	234 499,50	155 942,17	0,00	6,00	14 069,97	170 012,14	64 487,36
401 05 99F 1305		Rede de distribuição de água - pvc 63 mm - m	00	12/2005	146 568,00	0,00	0,00	146 568,00	97 467,72	0,00	6,00	8 794,08	106 261,80	40 306,20
401 05 99F 1306		Rede de distribuição de água - pvc 63 mm - ric	00	12/2005	341 589,00	0,00	0,00	341 589,00	227 156,69	0,00	6,00	20 495,34	247 652,03	93 936,97
401 05 99F 1307		Rede de distribuição de água - pvc 90 mm - ca	00	12/2005	13 264,13	0,00	0,00	13 264,13	8 820,67	0,00	6,00	795,85	9 616,52	3 647,61
401 05 99F 1308		Rede de distribuição de água - pvc 90 mm - ric	00	12/2005	24 602,38	0,00	0,00	24 602,38	16 360,55	0,00	6,00	1 476,14	17 836,69	6 765,69
401 05 99D 1323		Reservatório de água - Carvoeira	00	12/2005	28 810,00	0,00	0,00	28 810,00	6 386,22	0,00	2,00	576,20	6 962,42	21 847,58
401 05 99D 1324		Reservatório de água - Tacoaria	00	12/2005	48 960,00	0,00	0,00	48 960,00	10 852,80	0,00	2,00	979,20	11 832,00	37 128,00
401 05 99D 1325		Ee reservatório de valada	00	12/2005	10 080,00	0,00	0,00	10 080,00	2 234,40	0,00	2,00	201,60	2 436,00	7 644,00
401 05 99D 1326		Reservatório da água - Valada	00	12/2005	19 440,00	0,00	0,00	19 440,00	4 309,20	0,00	2,00	388,80	4 698,00	14 742,00
401 05 99F 1327		Furo de captação de água - FR3	00	12/2005	10 743,75	0,00	0,00	10 743,75	10 743,75	0,00	20,00	0,00	10 743,75	0,00
401 05 99F 1328		Furo de captação de água - JK11	00	12/2005	1 737,50	0,00	0,00	1 737,50	1 737,50	0,00	100,00	0,00	1 737,50	0,00
401 05 99F 1329		Rede de adução de água - fib 100	00	12/2005	4 446,56	0,00	0,00	4 446,56	4 446,56	0,00	13,00	0,00	4 446,56	0,00
401 05 99F 1330		Rede de adução de água - fib 100	00	12/2005	7 634,06	0,00	0,00	7 634,06	7 634,06	0,00	13,00	0,00	7 634,06	0,00
401 05 99F 1331		Rede de adução de água - fib 80	00	12/2005	27 542,13	0,00	0,00	27 542,13	27 542,13	0,00	13,00	0,00	27 542,13	0,00
401 05 99F 1332		Rede de adução de água - pvc 110	00	12/2005	17 929,69	0,00	0,00	17 929,69	17 929,69	0,00	13,00	0,00	17 929,69	0,00
401 05 99F 1333		Rede de adução de água - pvc 140	00	12/2005	14 504,19	0,00	0,00	14 504,19	14 504,19	0,00	13,00	0,00	14 504,19	0,00
401 05 99F 1334		Rede de adução de água - pvc 160	00	12/2005	9 528,50	0,00	0,00	9 528,50	9 528,50	0,00	13,00	0,00	9 528,50	0,00
401 05 99F 1335		Rede de adução de água - pvc 90	00	12/2005	63 144,38	0,00	0,00	63 144,38	63 144,38	0,00	13,00	0,00	63 144,38	0,00
401 05 99F 1336		Rede de distribuição de água - fib 100 mm - foi	00	12/2005	3 235,31	0,00	0,00	3 235,31	2 510,04	0,00	7,00	226,47	2 736,51	498,80
401 05 99F 1337		Rede de distribuição de água - fib 100 mm - foi	00	12/2005	10 263,75	0,00	0,00	10 263,75	7 962,93	0,00	7,00	718,46	8 681,39	1 582,36
401 05 99F 1338		Rede de distribuição de água - fib 80 mm - con	00	12/2005	3 480,75	0,00	0,00	3 480,75	2 700,45	0,00	7,00	243,65	2 944,10	536,65



## Município de Ourém

# Ficha de amortizações por conta

Ano: 2017

Bem			Aquisição		Alterações patrimoniais		Valor bruto	Amortizações				Situação atual do bem		
GH	Nº Invent.	Descrição do bem	Tipo	Data	Valor aquisição /avaliação	Aumentos	Diminuições	Anos ant.	Extraord.	Exercício		Acum ulados	Valor patrim.liq.	
										Taxa	Valor			
Classificação patrimonial: 453														
401 05 99F 1339		Rede de distribuição de água - fib 80 mm - fonl	00	12/2005	26 484,25	0,00	0,00	26 484,25	20 547,39	0,00	7,00	1 853,90	22 401,29	4 082,96
401 05 99F 1340		Rede de distribuição de água - fib 80 mm - fonl	00	12/2005	25 571,00	0,00	0,00	25 571,00	19 838,83	0,00	7,00	1 789,97	21 628,80	3 942,20
401 05 99F 1341		Rede de distribuição de água - fib 80 mm - valk	00	12/2005	51 733,50	0,00	0,00	51 733,50	40 136,63	0,00	7,00	3 621,35	43 757,98	7 975,52
401 05 99F 1342		Rede de distribuição de água - fib 80 mm - valk	00	12/2005	212,06	0,00	0,00	212,06	164,48	0,00	7,00	14,84	179,32	32,74
401 05 99F 1343		Rede de distribuição de água - pvc 110 mm - v	00	12/2005	30 161,25	0,00	0,00	30 161,25	23 400,13	0,00	7,00	2 111,29	25 511,42	4 649,83
401 05 99F 1344		Rede de distribuição de água - pvc 63 mm - co	00	12/2005	57 792,00	0,00	0,00	57 792,00	44 836,96	0,00	7,00	4 045,44	48 882,40	8 909,60
401 05 99F 1345		Rede de distribuição de água - pvc 63 mm - cri	00	12/2005	197 555,25	0,00	0,00	197 555,25	153 269,98	0,00	7,00	13 828,87	167 098,85	30 456,40
401 05 99F 1346		Rede de distribuição de água - pvc 63 mm - cri	00	12/2005	68 145,00	0,00	0,00	68 145,00	52 869,16	0,00	7,00	4 770,15	57 639,31	10 505,69
401 05 99F 1347		Rede de distribuição de água - pvc 63 mm - foi	00	12/2005	78 800,25	0,00	0,00	78 800,25	61 135,89	0,00	7,00	5 516,02	66 651,91	12 148,34
401 05 99F 1348		Rede de distribuição de água - pvc 63 mm - foi	00	12/2005	76 083,00	0,00	0,00	76 083,00	59 027,73	0,00	7,00	5 325,81	64 353,54	11 729,46
401 05 99F 1349		Rede de distribuição de água - pvc 63 mm - m:	00	12/2005	122 619,00	0,00	0,00	122 619,00	95 131,91	0,00	7,00	8 583,33	103 715,24	18 903,76
401 05 99F 1350		Rede de distribuição de água - pvc 63 mm - ou	00	12/2005	92 850,75	0,00	0,00	92 850,75	72 036,68	0,00	7,00	6 499,55	78 536,23	14 314,52
401 05 99F 1351		Rede de distribuição de água - pvc 63 mm - pe	00	12/2005	103 421,25	0,00	0,00	103 421,25	80 237,68	0,00	7,00	7 239,49	87 477,17	15 944,08
401 05 99F 1352		Rede de distribuição de água - pvc 63 mm - pe	00	12/2005	94 311,00	0,00	0,00	94 311,00	73 169,62	0,00	7,00	6 601,77	79 771,39	14 539,61
401 05 99F 1353		Rede de distribuição de água - pvc 63 mm - se	00	12/2005	128 955,75	0,00	0,00	128 955,75	100 048,14	0,00	7,00	9 026,90	109 075,04	19 880,71
401 05 99F 1354		Rede de distribuição de água - pvc 63 mm - se	00	12/2005	72 282,00	0,00	0,00	72 282,00	56 078,79	0,00	7,00	5 059,74	61 138,53	11 143,47
401 05 99F 1355		Rede de distribuição de água - pvc 63 mm - so	00	12/2005	81 354,00	0,00	0,00	81 354,00	63 117,15	0,00	7,00	5 694,78	68 811,93	12 542,07
401 05 99F 1356		Rede de distribuição de água - pvc 63 mm - so	00	12/2005	95 025,75	0,00	0,00	95 025,75	73 724,12	0,00	7,00	6 651,80	80 375,92	14 649,83
401 05 99F 1357		Rede de distribuição de água - pvc 63 mm - va	00	12/2005	38 454,00	0,00	0,00	38 454,00	29 833,90	0,00	7,00	2 691,78	32 525,68	5 928,32
401 05 99F 1358		Rede de distribuição de água - pvc 63 mm - va	00	12/2005	37 128,00	0,00	0,00	37 128,00	28 805,14	0,00	7,00	2 598,96	31 404,10	5 723,90
401 05 99F 1359		Rede de distribuição de água - pvc 90 mm - co	00	12/2005	36 799,00	0,00	0,00	36 799,00	28 549,89	0,00	7,00	2 575,93	31 125,82	5 673,18
401 05 99F 1360		Rede de distribuição de água - pvc 90 mm - pe	00	12/2005	34 104,00	0,00	0,00	34 104,00	26 459,02	0,00	7,00	2 387,28	28 846,30	5 257,70
401 05 99F 1361		Rede de distribuição de água - pvc 90 mm - pe	00	12/2005	9 845,50	0,00	0,00	9 845,50	7 638,52	0,00	7,00	689,19	8 327,71	1 517,79
401 05 99F 1362		Rede de distribuição de água - pvc 90 mm - se	00	12/2005	68 036,50	0,00	0,00	68 036,50	52 785,04	0,00	7,00	4 762,56	57 547,60	10 488,90
401 05 99F 1363		Rede de distribuição de água - pvc 90 mm - so	00	12/2005	1 298,50	0,00	0,00	1 298,50	1 007,48	0,00	7,00	90,90	1 098,38	200,12
401 05 99F 1364		Rede de distribuição de água - pvc 90 mm - so	00	12/2005	1 344,88	0,00	0,00	1 344,88	1 043,39	0,00	7,00	94,14	1 137,53	207,35
401 05 99F 1365		Rede de distribuição de água - pvc140 mm - cr	00	12/2005	1 694,69	0,00	0,00	1 694,69	1 314,82	0,00	7,00	118,63	1 433,45	261,24
401 05 99F 1366		Rede de distribuição de água - pvc160 mm Cri	00	12/2005	447,69	0,00	0,00	447,69	347,35	0,00	7,00	31,34	378,69	69,00
401 05 99D 1398		Hidropressor de amieira	00	12/2005	9 555,00	0,00	0,00	9 555,00	1 059,01	0,00	1,00	95,55	1 154,56	8 400,44



Município de Ourém

## Ficha de amortizações por conta

Ano: 2017

Bem			Aquisição		Alterações patrimoniais		Valor bruto	Amortizações					Situação atual do bem	
GH	Nº Invent.	Descrição do bem	Tipo	Data	Valor aquisição /avaliação	Aumentos	Diminuições	Anos ant.	Extraord.	Exercício		Acum <ul style="list-style-type: none">ados</ul>	Valor patrim.liq.	
										Taxa	Valor			
Classificação patrimonial: 453														
401 05 99D 1399		Hidropressor de pederneira norte	00	12/2005	9 555,00	0,00	0,00	9 555,00	1 059,01	0,00	1,00	95,55	1 154,56	8 400,44
401 05 99D 1400		Hidropressor de pederneira sul	00	12/2005	9 555,00	0,00	0,00	9 555,00	1 059,01	0,00	1,00	95,55	1 154,56	8 400,44
401 05 99D 1401		Hidropressor de resouro	00	12/2005	9 555,00	0,00	0,00	9 555,00	1 059,01	0,00	1,00	95,55	1 154,56	8 400,44
401 05 99D 1402		Hidropressor de vale das antas	00	12/2005	9 555,00	0,00	0,00	9 555,00	1 059,01	0,00	1,00	95,55	1 154,56	8 400,44
401 05 99F 1403		Rede de adução de água - pvc 125	00	12/2005	10 400,00	0,00	0,00	10 400,00	9 221,33	0,00	8,00	832,00	10 053,33	346,67
401 05 99F 1404		Rede de distribuição de água - pvc 110 mm - a	00	12/2005	87 522,19	0,00	0,00	87 522,19	58 202,24	0,00	6,00	5 251,33	63 453,57	24 068,62
401 05 99F 1405		Rede de distribuição de água - pvc 110 mm - c	00	12/2005	47 767,50	0,00	0,00	47 767,50	31 765,39	0,00	6,00	2 866,05	34 631,44	13 136,06
401 05 99F 1406		Rede de distribuição de água - pvc 110 mm - n	00	12/2005	12 962,81	0,00	0,00	12 962,81	8 620,28	0,00	6,00	777,77	9 398,05	3 564,76
401 05 99F 1407		Rede de distribuição de água - pvc 110 mm - u	00	12/2005	56 955,94	0,00	0,00	56 955,94	37 875,74	0,00	6,00	3 417,36	41 293,10	15 662,84
401 05 99F 1408		Rede de distribuição de água - pvc 125 mm - u	00	12/2005	3 795,00	0,00	0,00	3 795,00	2 523,68	0,00	6,00	227,70	2 751,38	1 043,62
401 05 99F 1409		Rede de distribuição de água - pvc 140 mm - u	00	12/2005	73 455,94	0,00	0,00	73 455,94	48 848,24	0,00	6,00	4 407,36	53 255,60	20 200,34
401 05 99F 1410		Rede de distribuição de água - pvc 63 mm - an	00	12/2005	137 139,75	0,00	0,00	137 139,75	91 197,99	0,00	6,00	8 228,39	99 426,38	37 713,37
401 05 99F 1411		Rede de distribuição de água - pvc 63 mm - ca	00	12/2005	101 153,25	0,00	0,00	101 153,25	67 266,97	0,00	6,00	6 069,20	73 336,17	27 817,08
401 05 99F 1412		Rede de distribuição de água - pvc 63 mm - m	00	12/2005	178 224,75	0,00	0,00	178 224,75	118 519,51	0,00	6,00	10 693,49	129 213,00	49 011,75
401 05 99F 1413		Rede de distribuição de água - pvc 63 mm - pe	00	12/2005	235 100,25	0,00	0,00	235 100,25	156 341,72	0,00	6,00	14 106,02	170 447,74	64 652,51
401 05 99F 1414		Rede de distribuição de água - pvc 63 mm - re	00	12/2005	117 537,75	0,00	0,00	117 537,75	78 162,66	0,00	6,00	7 052,27	85 214,93	32 322,82
401 05 99F 1415		Rede de distribuição de água - pvc 63 mm - ur	00	12/2005	184 115,25	0,00	0,00	184 115,25	122 436,70	0,00	6,00	11 046,92	133 483,62	50 631,63
401 05 99F 1416		Rede de distribuição de água - pvc 75 mm - pe	00	12/2005	16 141,13	0,00	0,00	16 141,13	10 733,88	0,00	6,00	968,47	11 702,35	4 438,78
401 05 99F 1417		Rede de distribuição de água - pvc 75 mm - re	00	12/2005	12 709,13	0,00	0,00	12 709,13	8 451,60	0,00	6,00	762,55	9 214,15	3 494,98
401 05 99F 1418		Rede de distribuição de água - pvc 90 mm - an	00	12/2005	17 209,50	0,00	0,00	17 209,50	11 444,32	0,00	6,00	1 032,57	12 476,89	4 732,61
401 05 99F 1419		Rede de distribuição de água - pvc 90 mm - m	00	12/2005	81 860,63	0,00	0,00	81 860,63	54 437,34	0,00	6,00	4 911,64	59 348,98	22 511,65
401 05 99F 1420		Rede de distribuição de água - pvc 90 mm - ur	00	12/2005	39 241,13	0,00	0,00	39 241,13	26 095,38	0,00	6,00	2 354,47	28 449,85	10 791,28
401 05 99F 1620		Rede de distribuição de água - Conduta do Re	23		5 172,30	0,00	0,00	5 172,30	2 068,96	0,00	5,00	258,62	2 327,58	2 844,72
401 05 99F 1671		Rede de distribuição de água - P.P. Centro de	23		15 609,17	0,00	0,00	15 609,17	4 747,80	0,00	5,00	780,46	5 528,26	10 080,91
401 05 99F 1676		Rede de distribuição de água - E.N. 113 - Jardi	23	12/2010	114 079,14	0,00	0,00	114 079,14	34 699,09	0,00	5,00	5 703,96	40 403,05	73 676,09
401 05 99F 1871		Sistema de distribuição de água - Rede de Val	23	12/2015	38 820,81	0,00	0,00	38 820,81	2 102,79	0,00	5,00	1 941,04	4 043,83	34 776,98
401 05 99F 1872		Sistema de distribuição de água - Rede de Oliv	23	12/2015	20 660,15	0,00	0,00	20 660,15	1 119,09	0,00	5,00	1 033,01	2 152,10	18 508,05
401 05 99F 1873		Sistema de distribuição de água - Rede de Ca	23	12/2015	29 498,08	0,00	0,00	29 498,08	1 597,81	0,00	5,00	1 474,90	3 072,71	26 425,37
401 05 99F 1874		Sistema de distribuição de água - Rede de Fát	23	12/2015	11 363,12	0,00	0,00	11 363,12	615,51	0,00	5,00	568,16	1 183,67	10 179,45



## Município de Ourém

# Ficha de amortizações por conta

Ano: 2017

Bem			Aquisição		Alterações patrimoniais		Valor bruto	Amortizações					Situação atual do bem	
GH	Nº Invent.	Descrição do bem	Tipo	Data	Valor aquisição /avaliação	Aumentos	Diminuições	Anos ant.	Extraord.	Exercício Taxa	Valor	Acum ulados	Valor patrim.liq.	
Classificação patrimonial: 453														
401 05 99F 1876		Sistema de distribuição de água - Rede de Fre	23	12/2015	14 435,48	0,00	0,00	14 435,48	781,92	0,00	5,00	721,77	1 503,69	12 931,79
401 05 99F 1877		Sistema de distribuição de água - Rede de Car	23	12/2015	21 095,28	0,00	0,00	21 095,28	1 142,66	0,00	5,00	1 054,76	2 197,42	18 897,86
401 05 99F 1878		Sistema de distribuição de água - Rede de Car	23	12/2015	169 492,90	0,00	0,00	169 492,90	9 180,87	0,00	5,00	8 474,65	17 655,52	151 837,38
401 05 99F 1879		Canal de irrigação - Ribeira do Fárrio	23	12/2015	34 504,60	0,00	0,00	34 504,60	1 869,00	0,00	5,00	1 725,23	3 594,23	30 910,37
401 05 99F 1884		Sistema de distribuição de água - Rede de abe	23	12/2015	112 253,01	0,00	0,00	112 253,01	6 080,37	0,00	5,00	5 612,65	11 693,02	100 559,99
401 04 99D 175		Rede - emissarios da etar do alto do nabão	23		548 437,50	0,00	0,00	548 437,50	430 766,22	0,00	6,67	36 580,78	467 347,00	81 090,50
401 05 99F 179		Sistema de drenagem de águas residuais em f	23		1 506 962,77	196 509,90	0,00	1 703 472,67	1 125 553,35	0,00	8,33	57 764,19	183 317,54	520 155,13
401 05 99F 180		Sistema de drenagem de águas residuais do A	23		957 349,45	37 030,88	0,00	994 380,33	665 774,12	0,00	10,00	41 075,78	706 849,90	287 530,43
401 05 99F 181		Sistema de drenagem de águas residuais do A	23		1 077 121,08	29 863,49	0,00	1 106 984,57	742 837,48	0,00	10,00	45 518,39	788 355,87	318 628,70
401 05 99F 182		Sistema de drenagem de aguas residuais do A	23		1 742 640,43	95 806,75	0,00	1 838 447,18	1 245 162,78	0,00	12,50	84 754,92	329 917,70	508 529,48
401 05 99F 205		Rede de saneamento de Vilar dos Prazeres	00		10 831,44	0,00	0,00	10 831,44	8 123,55	0,00	5,00	541,57	8 665,12	2 166,32
401 05 99F 208		Rede de esgotos do concelho - genérica	00		209 061,76	90 666,29	0,00	299 728,05	189 406,14	0,00	6,67	13 803,18	203 209,32	96 518,73
401 05 99F 523		Rede emissarios de Seíça	00	12/2005	262 500,00	0,00	0,00	262 500,00	203 656,25	0,00	7,00	18 375,00	222 031,25	40 468,75
401 05 99F 524		Ramais domiciliarios da bacia 49 - 1ª fase ato	00	12/2005	96 040,00	0,00	0,00	96 040,00	63 866,60	0,00	6,00	5 762,40	69 629,00	26 411,00
401 05 99F 606		Ramais domiciliarios de esgotos da rede de C	00	12/2005	205 520,00	0,00	0,00	205 520,00	136 670,80	0,00	6,00	12 331,20	149 002,00	56 518,00
401 05 99F 775		Sistema de drenagem de águas residuais de F	00	12/2005	52 000,00	675 412,00	0,00	727 412,00	96 147,06	0,00	5,00	35 070,28	131 217,34	596 194,66
401 05 99D 776		Tuneis de saneamento de fatima	00	12/2005	7 312 500,00	0,00	0,00	7 312 500,00	810 468,75	0,00	1,00	73 125,00	883 593,75	6 428 906,25
401 05 99F 778		Ramais domiciliarios da bacia 49 B	00	12/2005	182 280,00	0,00	0,00	182 280,00	121 216,20	0,00	6,00	10 936,80	132 153,00	50 127,00
401 05 99F 838		Ramais domiciliarios da rede de formigais	00	12/2005	67 760,00	0,00	0,00	67 760,00	45 060,40	0,00	6,00	4 065,60	49 126,00	18 634,00
401 05 99F 875		Rede emissario norte	00	12/2005	39 480,00	0,00	0,00	39 480,00	30 629,90	0,00	7,00	2 763,60	33 393,50	6 086,50
401 05 99F 876		Rede emissario ponte	00	12/2005	79 012,50	0,00	0,00	79 012,50	61 300,59	0,00	7,00	5 530,88	66 831,47	12 181,03
401 05 99F 877		Ramais domiciliarios da rede de freixianda	00	12/2005	242 200,00	0,00	0,00	242 200,00	161 063,00	0,00	6,00	14 532,00	175 595,00	66 605,00
401 05 99F 1040		Sistema de drenagem de águas pluviais em Oi	00	12/2005	65 000,00	17 848,32	0,00	82 848,32	38 544,65	0,00	6,25	3 164,55	41 709,20	41 139,12
401 05 99F 1041		Sistema de drenagem de águas residuais de S	00	12/2005	52 000,00	24 541,67	0,00	76 541,67	76 541,67	0,00	100,00	0,00	76 541,67	0,00
401 05 99D 1043		Fossa septica fossa de migados	00	12/2005	600,00	0,00	0,00	600,00	600,00	0,00	13,00	0,00	600,00	0,00
401 05 99F 1139		Rede de saneamento de Vilar dos Prazeres	00	12/2005	9 000,00	140 373,66	0,00	149 373,66	79 186,80	0,00	5,00	7 018,68	86 205,48	63 168,18
401 05 99F 1140		Rede da Bacia 50 - 1ª fase	00	12/2005	107 730,00	1 050,00	0,00	108 780,00	85 539,03	0,00	7,69	7 736,95	93 275,98	15 504,02
401 05 99F 1141		Rede emissarios de Seíça	00	12/2005	202 500,00	0,00	0,00	202 500,00	157 106,25	0,00	7,00	14 175,00	171 281,25	31 218,75
401 05 99F 1142		Ramais domiciliarios da bacia 50 1ª fase - vila	00	12/2005	40 040,00	0,00	0,00	40 040,00	26 626,60	0,00	6,00	2 402,40	29 029,00	11 011,00





Município de Ourém

## Ficha de amortizações por conta

Ano: 2017

Bem			Aquisição		Alterações patrimoniais		Valor bruto	Amortizações					Situação atual do bem	
GH	Nº Invent.	Descrição do bem	Tipo	Data	Valor aquisição /avaliação	Aumentos	Diminuições	Anos ant.	Exercício		Acum ulados	Valor patrim.liq.		
									Extraord.	Taxa Valor				
Classificação patrimonial: 453														
401 05 99F 1309		Ramais domiciliarios da rede de rio de couros	00	12/2005	108 920,00	0,00	0,00	108 920,00	72 431,80	0,00	6,00	6 535,20	78 967,00	29 953,00
401 05 99F 1367		Sistema de drenagem de águas residuais da Z	00	12/2005	72 000,00	43 238,64	0,00	115 238,64	84 707,31	0,00	5,00	1 696,18	86 403,49	28 835,15
401 05 99F 1368		Rede emissarios de Seiça	00	12/2005	270 000,00	3 614,63	0,00	273 614,63	215 139,40	0,00	7,69	19 466,44	234 605,84	39 008,79
401 05 99D 1369		Fossa septica de coroados	00	12/2005	4 500,00	0,00	0,00	4 500,00	997,50	0,00	2,00	90,00	1 087,50	3 412,50
401 05 99F 1370		Ramais ramais domiciliarios da zona industrial	00	12/2005	4 480,00	0,00	0,00	4 480,00	2 979,20	0,00	6,00	268,80	3 248,00	1 232,00
401 05 99F 1502		Sistema de drenagem de águas residuais de S	01		0,00	2 280 501,92	0,00	2 280 501,92	1 111 456,68	0,00	6,25	83 503,23	194 959,91	1 085 542,01
401 05 99F 1503		Sistema de drenagem de águas residuais de S	01		0,00	2 277 168,51	0,00	2 277 168,51	1 103 762,83	0,00	6,25	83 814,69	187 577,52	1 089 590,99
401 05 99F 1504		Rede de saneamento da Bacia 47 - Sub-Bacia	01		0,00	195 821,92	0,00	195 821,92	103 358,44	0,00	5,26	10 260,71	113 619,15	82 202,77
401 05 99F 1534		Rede de Saneamento - Estrada de Minde, E.R	23	12/2007	348 457,54	0,00	0,00	348 457,54	158 257,83	0,00	5,00	17 422,88	175 680,71	172 776,83
401 05 99F 1535		Rede de saneamento da Bacia 49 - B, sub-bac	23	12/2007	27 603,91	0,00	0,00	27 603,91	12 536,82	0,00	5,00	1 380,20	13 917,02	13 686,89
401 05 99F 1537		Estação elevatória de águas residuais - Rua Pi	23	12/2007	26 762,54	0,00	0,00	26 762,54	12 154,68	0,00	5,00	1 338,13	13 492,81	13 269,73
401 05 99F 1538		Rede de saneamento da Bacia 49 - B, Sub-bac	23	12/2007	145 543,21	0,00	0,00	145 543,21	66 100,87	0,00	5,00	7 277,16	73 378,03	72 165,18
401 05 99F 1539		Rede de saneamento da Bacia 48 - 1ª fase	23	12/2007	15 315,13	0,00	0,00	15 315,13	6 955,65	0,00	5,00	765,76	7 721,41	7 593,72
401 05 99F 1540		Rede de saneamento na E.R. 349 - Ourém	23	12/2007	135 267,98	0,00	0,00	135 267,98	61 434,22	0,00	5,00	6 763,40	68 197,62	67 070,36
401 05 99F 1541		Estação elevatória de águas residuais - Vilar d	23	12/2007	43 774,05	0,00	0,00	43 774,05	19 880,69	0,00	5,00	2 188,70	22 069,39	21 704,66
401 04 99E 1597		Rede de saneamento da Freguesia de Fátima	23		163 658,12	0,00	0,00	163 658,12	57 962,28	0,00	5,00	8 182,91	66 145,19	97 512,93
401 05 99F 1619		Rede de saneamento - esgotos domésticos - F	23		43 902,26	0,00	0,00	43 902,26	16 097,47	0,00	5,00	2 195,11	18 292,58	25 609,68
401 05 99F 1665		Ramais domiciliário do Concelho	23	12/2010	119 619,31	0,00	0,00	119 619,31	36 384,23	0,00	5,00	5 980,97	42 365,20	77 254,11
401 05 99F 1667		Rede de saneamento do P.P. Centro de Saude	23	12/2010	40 930,67	931,21	0,00	41 861,88	13 328,30	0,00	5,26	2 192,96	15 521,26	26 340,62
401 05 99F 1668		Sistema de drenagem de águas pluviais em Ol	23	12/2010	117 606,64	0,00	0,00	117 606,64	35 772,01	0,00	5,00	5 880,33	41 652,34	75 954,30
401 05 99F 1669		Sistema de drenagem de águas pluviais em C	23	12/2010	3 227,94	0,00	0,00	3 227,94	981,85	0,00	5,00	161,40	1 143,25	2 084,69
401 05 99F 1670		Rede de saneamento - Carvoeira - Alburitel	23	12/2010	18 899,18	312,64	0,00	19 211,82	5 969,55	0,00	6,25	1 018,64	6 988,19	12 223,63
401 05 99F 1865		Sistema de drenagem de águas pluviais em Fr	23	12/2015	15 157,03	0,00	0,00	15 157,03	821,00	0,00	5,00	757,85	1 578,85	13 578,18
401 05 99F 1866		Sistema de drenagem de águas pluviais em Fé	23	12/2015	26 720,27	0,00	0,00	26 720,27	1 447,34	0,00	5,00	1 336,01	2 783,35	23 936,92
401 05 99F 229		Urbanização da Cidade de Fátima	00	12/2003	11 655,67	878 504,06	0,00	890 159,73	378 969,81	0,00	6,25	51 119,00	430 088,81	460 070,92
401 05 99F 231		Urbanização da Cidade de Ourém	00	12/2003	45 583,28	363 139,28	0,00	408 722,56	190 707,64	0,00	5,56	19 845,49	210 553,13	198 169,43
401 05 99F 232		Parque infantil, junto do centro civico - tribunal	00	12/2003	32 116,08	634,25	0,00	32 750,33	22 877,70	0,00	6,25	1 645,45	24 523,15	8 227,18
401 05 99F 233		Sinalização viária do concelho	00	12/2003	175 748,04	109 025,54	0,00	284 773,58	138 310,80	0,00	7,14	13 308,02	151 618,82	133 154,76
401 05 99F 234		Sinalização semafórica no concelho	00	12/2003	46 954,55	95 591,97	0,00	142 546,52	52 719,72	0,00	6,25	6 416,20	59 135,92	83 410,60



## Município de Ourém

# Ficha de amortizações por conta

Ano: 2017

Bem			Aquisição		Alterações patrimoniais		Valor bruto	Amortizações				Situação atual do bem		
GH	Nº Invent.	Descrição do bem	Tipo	Data	Valor aquisição /avaliação	Aumentos	Diminuições	Anos ant.	Exercício			Acum ulados	Valor patrim.liq.	
									Extraord.	Taxa	Valor			
Classificação patrimonial: 453														
401 05 99F 237		Espaços públicos da freguesia de caxarias - Lz	00	12/2003	38 413,29	0,00	0,00	38 413,29	26 889,24	0,00	5,00	1 920,66	28 809,90	9 603,39
401 05 99F 418		Parque infantil - Praça João Paulo VI - Fátima	23	05/2004	36 338,83	1 111,27	0,00	37 450,10	21 957,17	0,00	5,88	1 934,98	23 892,15	13 557,95
401 05 99F 419		Ilha ecológica composta de rsu indeferenciado:	01	04/2004	124 750,13	0,00	0,00	124 750,13	71 731,37	0,00	5,00	6 237,51	77 968,88	46 781,25
401 05 99F 425		Parque infantil - espaço de lazer da gonde mari	01	08/2005	6 026,92	0,00	0,00	6 026,92	3 440,41	0,00	5,00	301,35	3 741,76	2 285,16
401 05 99F 970		Arranjos exteriores praça do município	00	12/2005	208 960,00	0,00	0,00	208 960,00	138 958,40	0,00	6,00	12 537,60	151 496,00	57 464,00
401 05 99D 1397		Reservatório de água - Estreito - antigo	00	12/2005	36 120,00	0,00	0,00	36 120,00	4 003,30	0,00	1,00	361,20	4 364,50	31 755,50
401 05 99F 1450		Parque infantil - barco de pesca - Parque (Line	23	12/2005	33 421,90	0,00	0,00	33 421,90	18 521,36	0,00	5,00	1 671,10	20 192,46	13 229,44
401 05 99F 1451		Parque infantil - vale do mocho - Parque (Line:	23	12/2005	25 066,43	0,00	0,00	25 066,43	13 890,96	0,00	5,00	1 253,32	15 144,28	9 922,15
401 05 99F 1452		Parque infantil - baloiço - Parque (Linear) da C	23	12/2005	1 929,11	0,00	0,00	1 929,11	1 069,10	0,00	5,00	96,46	1 165,56	763,55
401 05 99F 1453		Parque infantil - balanços (3) - Parque (Linear)	23	12/2005	2 762,60	0,00	0,00	2 762,60	1 530,94	0,00	5,00	138,13	1 669,07	1 093,53
401 05 99F 1454		Parque infantil - selva - Parque (Linear) da Cid.	23	12/2005	25 066,43	0,00	0,00	25 066,43	13 890,96	0,00	5,00	1 253,32	15 144,28	9 922,15
401 05 99F 1481		Rede eléctrica de baixa tensão e iluminação pi	00	12/2005	139 723,52	70 042,81	0,00	209 766,33	103 549,69	0,00	5,00	9 656,06	113 205,75	96 560,58
401 05 99F 1482		Ponto de água (Charca) de Casal dos Moleiros	00	12/2005	3 662,05	0,00	0,00	3 662,05	2 029,36	0,00	5,00	183,10	2 212,46	1 449,59
401 05 99F 1499		Ilha ecológica, composta por rso, vidro, cartão	01	12/2006	20 262,94	0,00	0,00	20 262,94	10 215,93	0,00	5,00	1 013,15	11 229,08	9 033,86
401 05 99F 1500		Ilha ecologica, composta por residuos orgânicc	01	03/2006	2 983,20	314,70	0,00	3 297,90	1 793,60	0,00	5,26	166,93	1 960,53	1 337,37
401 05 99F 1501		Ilha ecologica composta de residuos orgânicos	01	03/2006	20 262,46	0,00	0,00	20 262,46	10 891,04	0,00	5,00	1 013,12	11 904,16	8 358,30
401 05 99F 1506		Circuito de Manutenção na Mata Municipal	01		0,00	31 673,00	0,00	31 673,00	15 968,47	0,00	5,00	1 583,65	17 552,12	14 120,88
401 05 99F 1515		Ilha ecológica de rsu	01	05/2007	20 262,94	0,00	0,00	20 262,94	9 793,78	0,00	5,00	1 013,15	10 806,93	9 456,01
401 05 99F 1527		Parque infantil de Alburitel (só piso sintético)	01	12/2007	4 630,27	0,00	0,00	4 630,27	2 102,88	0,00	5,00	231,51	2 334,39	2 295,88
401 05 99F 1531		Rede eléctrica de baixa tensão e iluminação pi	23	12/2007	12 598,82	0,00	0,00	12 598,82	5 721,96	0,00	5,00	629,94	6 351,90	6 246,92
401 05 99F 1532		Rede eléctrica de média tensão - Pinhal do Re	23	12/2007	14 716,98	0,00	0,00	14 716,98	6 683,97	0,00	5,00	735,85	7 419,82	7 297,16
401 05 99F 1533		Rede eléctrica de baixa tensão e iluminação Pi	23	12/2007	24 284,50	25 069,02	0,00	49 353,52	14 578,09	0,00	5,56	2 175,42	16 753,51	32 600,01
401 05 99F 1542		Ponto de água (Charca CH24) - Vale Cavaleirc	23	12/2007	35 547,29	0,00	0,00	35 547,29	16 144,35	0,00	5,00	1 777,36	17 921,71	17 625,58
401 05 99F 1548		Sistema de Rega automática - Jardim do Centi	01	12/2007	2 176,62	0,00	0,00	2 176,62	988,54	0,00	5,00	108,83	1 097,37	1 079,25
401 05 99F 1549		Sistema de rega automática - Jardim do Edifíci	01	12/2007	699,35	0,00	0,00	699,35	317,64	0,00	5,00	34,97	352,61	346,74
401 05 99F 1550		Sistema de Rega automática - Jardim Av. Bom	01	12/2007	699,35	0,00	0,00	699,35	317,64	0,00	5,00	34,97	352,61	346,74
401 05 99F 1551		Sistema de rega automática - Jardim da Urban	01	12/2007	3 776,44	0,00	0,00	3 776,44	1 715,12	0,00	5,00	188,82	1 903,94	1 872,50
401 05 99F 1552		Sistema de rega automática - Parque (Linear) i	01	12/2007	3 167,51	0,00	0,00	3 167,51	1 438,62	0,00	5,00	158,38	1 597,00	1 570,51
401 05 99F 1553		Sistema de rega automática - Jardim urbanizaç	01	12/2007	3 063,60	0,00	0,00	3 063,60	1 391,39	0,00	5,00	153,18	1 544,57	1 519,03



## Município de Ourém

# Ficha de amortizações por conta

Ano: 2017

Bem			Aquisição		Alterações patrimoniais		Valor bruto	Amortizações					Situação atual do bem	
GH	Nº Invent.	Descrição do bem	Tipo	Data	Valor aquisição /avaliação	Aumentos	Diminuições	Anos ant.	Extraord.	Exercício Taxa	Valor	Acum ulados	Valor patrim.liq.	
Classificação patrimonial: 453														
401 05 99F 1564		Ilha ecológica composta por residuos organico:	01	06/2008	20 262,94	0,00	0,00	20 262,94	8 611,78	0,00	5,00	1 013,15	9 624,93	10 638,01
401 05 99F 1581		Ponto de água (Tanque T19)) - Balancho - Cax	23	12/2008	56 069,15	254,23	0,00	56 323,38	23 836,18	0,00	5,26	2 950,32	26 786,50	29 536,88
401 05 99F 1592		Ilha ecológica com residuos organicos e vidrão	01	04/2009	10 093,28	0,00	0,00	10 093,28	3 869,06	0,00	5,00	504,66	4 373,72	5 719,56
401 05 99F 1595		Ilha ecológica, composta por rso, vidro, cartão	01	12/2009	11 689,87	0,00	0,00	11 689,87	4 140,14	0,00	5,00	584,49	4 724,63	6 965,24
401 05 99F 1600		Parque infantil - Praceta Joaquim Ribeiro - Car	23		19 349,64	0,00	0,00	19 349,64	7 578,59	0,00	5,00	967,48	8 546,07	10 803,57
401 05 01F 1605		Aqueduto das contendas - Olival	01	12/2009	8 404,88	189,43	0,00	8 594,31	3 170,44	0,00	5,56	452,53	3 622,97	4 971,34
401 05 99F 1608		Parque estacionamento - Parque Aventura do /	23		242 560,26	0,00	278,88	242 281,38	93 677,76	0,00	5,26	12 371,87	106 049,63	136 231,75
401 05 01F 1612		Rede eléctrica de média tensão - subterrânea -	23		15 847,66	0,00	0,00	15 847,66	6 339,04	0,00	5,00	792,38	7 131,42	8 716,24
401 05 99F 1638		Ilha ecológica com rsu, vidro, papel e embalag	23	10/2010	23 346,53	2 382,88	0,00	25 729,41	7 827,70	0,00	6,25	1 377,05	9 204,75	16 524,66
401 05 99F 1649		Rede eléctrica de baixa tensão e iluminação pi	01	12/2010	14 061,84	0,00	0,00	14 061,84	4 277,13	0,00	5,00	703,09	4 980,22	9 081,62
401 05 99F 1650		Rede eléctrica de baixa tensão e iluminação pi	01	12/2010	9 629,73	20 315,25	0,00	29 944,98	5 077,34	0,00	5,56	1 555,63	6 632,97	23 312,01
401 05 99F 1651		Rede eléctrica de baixa tensão e iluminação pi	01	12/2010	6 377,70	2 646,30	0,00	9 024,00	2 332,23	0,00	6,67	515,05	2 847,28	6 176,72
401 05 99F 1652		Rede eléctrica de baixa tensão e iluminação pi	01	12/2010	60 525,89	0,00	0,00	60 525,89	18 409,93	0,00	5,00	3 026,29	21 436,22	39 089,67
401 05 99F 1653		Rede eléctrica de baixa tensão e iluminação pi	01	12/2010	2 679,47	17 644,61	0,00	20 324,08	2 746,24	0,00	5,56	1 099,60	3 845,84	16 478,24
401 05 99F 1654		Rede eléctrica de baixa tensão e iluminação pi	01	12/2010	11 723,83	0,00	0,00	11 723,83	3 565,99	0,00	5,00	586,19	4 152,18	7 571,65
401 05 99F 1655		Rede electrica de baixa tensão e iluminação pi	01	12/2010	14 522,74	20 551,82	0,00	35 074,56	9 844,47	0,00	5,56	1 578,30	11 422,77	23 651,79
401 05 01F 1656		Rede eléctrica de média tensão - subterrânea,	23	12/2010	25 912,40	703,82	0,00	26 616,22	8 236,35	0,00	6,25	1 413,84	9 650,19	16 966,03
401 05 99F 1701		Parque infantil - Praça Dr. Agostinho Albano de	01	10/2011	20 949,63	0,00	0,00	20 949,63	5 499,27	0,00	5,00	1 047,48	6 546,75	14 402,88
401 05 99F 1703		Ilha Ecológica composta por uma cuba de RSL	01	12/2011	6 371,76	0,00	0,00	6 371,76	1 619,50	0,00	5,00	318,59	1 938,09	4 433,67
401 05 99F 1774		Espaço público - Largo da Capela/Salão do Ca	23		36 178,61	9,05	0,00	36 187,66	5 765,83	0,00	5,56	1 903,08	7 668,91	28 518,75
401 05 99F 1775		Espaço público - acesso à Escola Profissional	23		39 189,26	0,00	0,00	39 189,26	6 041,67	0,00	5,00	1 959,46	8 001,13	31 188,13
401 05 99F 1777		Drenagem de esgotos domésticos do Agroal e	23		70 439,70	1 573,45	0,00	72 013,15	11 363,67	0,00	5,26	3 787,89	15 151,56	56 861,59
401 05 99F 1782		Parque infantil constituído por elefante c/ mola,	23	01/2014	3 390,55	0,00	0,00	3 390,55	508,59	0,00	5,00	169,53	678,12	2 712,43
401 05 99F 1783		Parque infantil constituído por torre c/ escorreg	23	01/2014	6 573,11	0,00	0,00	6 573,11	985,98	0,00	5,00	328,66	1 314,64	5 258,47
401 05 99F 1784		Parque infantil constituído por torre c/ escorreg	23	01/2014	2 085,53	0,00	0,00	2 085,53	312,84	0,00	5,00	104,28	417,12	1 668,41
401 05 99E 1823		Praça Mouzinho de Albuquerque	01	04/2015	2 471,96	0,00	0,00	2 471,96	0,00	0,00	0,00	0,00	0,00	2 471,96
401 05 99E 1824		Praça Doutor Agostinho de Almeida	01	04/2015	2 471,96	0,00	0,00	2 471,96	0,00	0,00	0,00	0,00	0,00	2 471,96
401 05 99E 1825		Largo Doutor Vitorino de Carvalho	01	04/2015	2 471,95	0,00	0,00	2 471,95	0,00	0,00	0,00	0,00	0,00	2 471,95
401 05 99F 1845		Espaço público - Largo Frei João Domingos	01	12/2015	15 843,19	0,00	0,00	15 843,19	858,17	0,00	5,00	792,16	1 650,33	14 192,86



Município de Ourém

## Ficha de amortizações por conta

Ano: 2017

Bem			Aquisição		Alterações patrimoniais		Valor bruto	Amortizações					Situação atual do bem	
GH	Nº Invent.	Descrição do bem	Tipo	Data	Valor aquisição /avaliação	Aumentos	Diminuições	Anos ant.		Extraord.	Exercício Taxa	Valor	Acum ulados	Valor patrim.liq.
Classificação patrimonial: 453														
401 05 99F	1870	Açude em Casal dos Moleiros	23	11/2015	13 626,88	0,00	0,00	13 626,88	738,12	0,00	5,00	681,34	1 419,46	12 207,42
401 05 99F	1880	Rede eléctrica de baixa tensão e iluminação p	23	12/2015	9 821,81	0,00	0,00	9 821,81	532,01	0,00	5,00	491,09	1 023,10	8 798,71
401 05 99F	1881	Rede eléctrica de baixa tensão e iluminação p	23	12/2015	6 923,21	0,00	0,00	6 923,21	375,01	0,00	5,00	346,16	721,17	6 202,04
401 05 99F	1882	Rede eléctrica de baixa tensão e iluminação p	23	12/2015	18 593,86	0,00	0,00	18 593,86	1 007,16	0,00	5,00	929,69	1 936,85	16 657,01
401 05 99F	1883	Rede eléctrica de baixa tensão e iluminação p	23	12/2015	5 134,26	0,00	0,00	5 134,26	278,10	0,00	5,00	256,71	534,81	4 599,45
401 05 99F	1885	Rede eléctrica de baixa tensão e iluminação p	23	12/2015	8 165,81	0,00	0,00	8 165,81	442,31	0,00	5,00	408,29	850,60	7 315,21
401 05 99F	1886	Rede eléctrica de baixa tensão e iluminação p	23	12/2015	22 026,14	0,00	0,00	22 026,14	1 193,09	0,00	5,00	1 101,31	2 294,40	19 731,74
401 05 99F	1887	Rede eléctrica de baixa tensão e iluminação p	23	12/2015	2 565,94	0,00	0,00	2 565,94	138,99	0,00	5,00	128,30	267,29	2 298,65
401 05 99F	1888	Rede electrica de baixa tensão e iluminação p	23	12/2015	4 289,57	0,00	0,00	4 289,57	232,35	0,00	5,00	214,48	446,83	3 842,74
401 05 99F	1889	Rede eléctrica de baixa tensão e iluminação p	23	12/2015	7 878,02	0,00	0,00	7 878,02	426,73	0,00	5,00	393,90	820,63	7 057,39
401 05 99F	1891	Parque de Estacionamento	01		259 018,67	0,00	0,00	259 018,67	8 633,95	0,00	5,00	12 950,93	21 584,88	237 433,79
401 05 99F	1894	Requalificação Urbana do Largo Cavaleiro Mar	23		99 299,44	0,00	0,00	99 299,44	1 241,24	0,00	5,00	4 964,97	6 206,21	93 093,23
Totais da conta 453:						18 953 530,90		187 826 669,26		0,00		117 522 053,34		
						169 579 323,41	706 185,05	107 884 965,43			9 637 087,91		70 304 615,92	
Classificação patrimonial: 455														
118 04 99	28335	Busto do Sr. Mário Boaventura	01	08/2017	2 500,00	0,00	0,00	2 500,00	0,00	0,00	10,00	104,17	104,17	2 395,83
118 04 99	28374	Grupo escultórico dos "3 Pastorinhos"	01	09/2017	13 000,00	0,00	0,00	13 000,00	0,00	0,00	10,00	325,00	325,00	12 675,00
118 04 99	28430	Grupo escultórico a retratar os Presioneiros	01		6 412,50	0,00	0,00	6 412,50	0,00	0,00	10,00	53,44	53,44	6 359,06
401 08 99	420	Capela em ruínas	30	04/2005	1,00	0,00	0,00	1,00	1,00	0,00	100,00	0,00	1,00	0,00
401 08 99	1642	Escultura Oureana	01	06/2010	825,94	0,00	0,00	825,94	0,00	0,00	0,00	0,00	0,00	825,94
401 08 99F	1672	Memorial no Jazigo do Barão de Alvaíazere	23	12/2010	4 083,56	0,00	0,00	4 083,56	0,00	0,00	0,00	0,00	0,00	4 083,56
401 08 99F	1675	Monumento - Comemoração 100 anos Repúbli	23	12/2010	12 913,03	15 913,49	0,00	28 826,52	0,00	0,00	0,00	0,00	0,00	28 826,52
401 04 99F	1933	Monumento ao Emigrante	01		43 352,54	0,00	0,00	43 352,54	0,00	0,00	5,00	180,64	180,64	43 171,90
401 08 99A	1693	Calçadas medievais (Carapita e Mulher Morta)	23	08/2011	12 277,00	19 116,19	0,00	31 393,19	643,37	0,00	0,69	213,65	857,02	30 536,17
Totais da conta 455:						35 029,68		130 395,25		0,00		1 521,27		
						95 365,57	0,00	644,37			876,90		128 873,98	



Município de Ourém

## Ficha de amortizações por conta

Ano: 2017

Bem			Aquisição		Alterações patrimoniais		Valor bruto	Amortizações				Situação atual do bem		
GH	Nº Invent.	Descrição do bem	Tipo	Data	Valor aquisição /avaliação	Aumentos	Diminuições	Anos ant.	Extraord.	Exercício Taxa	Valor	Acum ulados	Valor patrim.liq.	
Classificação patrimonial: 459														
107 02 20	15638	Floreiras em ferro fundido	01	09/2009	13 119,45	0,00	0,00	13 119,45	13 119,45	0,00	20,00	0,00	13 119,45	0,00
401 05 99F	1631	Arranjo de espaços públicos - Av. dos Combate	23	01/2010	8 355,30	13,97	0,00	8 369,27	2 903,44	0,00	5,26	420,08	3 323,52	5 045,75
Totais da conta 459:						13,97		21 488,72		0,00		16 442,97		
						21 474,75	0,00	16 022,89			420,08		5 045,75	
Nº de bens impressos: 28298			Totais:		32 931 757,68		294 241 767,43		0,00		138 751 333,47			
					262 986 075,88		1 676 066,13		127 329 643,56		11 421 689,91		155 490 433,96	

Nº de bens impressos: 28298

\* Bem abatido

Os responsáveis

Nota: Neste mapa, os valores relativos às Amortizações do Exercício, correspondem ao saldo das amortizações do ano do bem, e não às amortizações na conta equivalente.

Assim, caso tenham sido efetuadas no ano transferências de conta nos bens, não poderá comparar estes valores com mapas de movimentos do exercício na 66/68 ou mesmo 48.

---

**Nota 12**

---

- Imobilizações em poder de terceiros, incluindo bens de domínio público cedidos por contrato de concessão;

Entidade	Imobilizado	Valor Ativo Bruto
Be Watter, SA	Sistema de captação e distribuição de água	€ 28 710 000,00

O valor apresentado reporta-se à avaliação efetuada por entidade externa, no decurso de 2005.

Note-se que existe imobilizado da autarquia cuja gestão, em 2017, foi efetuada atualmente pela empresa municipal OurémViva. No entanto, considerando que este facto não está sujeito ao regime de concessão, o imobilizado continua a permanecer na posse da autarquia.

- Imobilizações implantadas em propriedade alheia;

## IMOBILIZAÇÕES IMPLANTADAS EM PROPRIEDADE ALHEIA

Ano: 2017

Uni: Euros

N. Invent.	Conta Patrimonial	Descrição	Valor Ativo Bruto	Valor Ativo Líquido	Entidade
239	4221	Pavilhão Desportivo Municipal no Caneiro	874 646,81 €	710 833,91 €	Freguesia de N.ª S.ª das Misericórdias
1447	4222	Estádio Municipal Municipal Papa Francisco - Fátima	4 232 552,79 €	3 610 214,89 €	MaisOurém, S.A.
1448	4222	Arranjos exteriores - Pavilhão Desportivo Municipal - Caneiro	337 565,25 €	120 894,68 €	Freguesia de N.ª S.ª das Misericórdias
1479	4221	Galeria Municipal - Castelos	24 646,46 €	0,00 €	Freguesia de N.ª S.ª das Misericórdias
1482	453	Ponto de água (Charca) em Casal dos Moleiros	3 662,05 €	1 449,59 €	União Freguesias Rio de Couros e Casal dos Bernardos
1526	4221	Pavilhão Desportivo Pinheiro / Cabiçalva	6 211,44 €	3 079,86 €	
1530	4221	Arquivo Histórico - Edifício Egas Moniz	27 747,85 €	0,00 €	Adelino Coelho dos Reis
1542	453	Ponto de água natural - Vale Cavaleiro - Freixianda	35 547,29 €	17 625,58 €	União de Freguesias de Freixianda, Ribeira do Fárrio e Formigais
1581	453	Ponto de água - Tanque - Balancho - Caxarias	56 323,38 €	29 536,88 €	Freguesia de Caxarias
1582	4221	Ucharia do Conde	132 393,09 €	69 449,44 €	Fundação Casa de Bragança
1609	4222	Cobertura exterior no Jardim de Infância no Bairro	2 231,74 €	1 301,82 €	Centro de Bem Estar do Bairro
1738	4221	Jardim de Infância do Bairro - Fração D - 1.º andar	115 537,65 €	108 196,20 €	Centro de Bem Estar do Bairro
1832	4222	Ponto de água (Tanque T02) em Vale Cavaleiros	7 632,61 €	1 113,10 €	União de freguesia de Freixianda, Ribeira o Fárrio e Formigais
1836	4222	Ponto de água (Tanque T17) de N.S. Misericórdias - Sobral	12 673,41 €	3 115,55 €	Freguesia de N.ª S.ª das Misericórdias
1837	4222	Ponto de água (Tanque T06) em Urqueira	12 070,16 €	2 363,85 €	Freguesia de Urqueira
1838	4222	Ponto de água (Tanque T11) em Carrascal	8 863,89 €	406,35 €	Freguesia de Seiça
1839	4222	Ponto de água (Tanque T18) em Giesteira	8 863,89 €	406,35 €	Joaquim António Pereira Clemente
1840	4222	Ponto de água (Tanque T03) em Gondemaria/Olival	14 025,02 €	4 149,08 €	União de freguesia de Matas e Cercal
1841	4222	Ponto de água (Tanque T10) em Soutaria	12 070,16 €	2 363,85 €	Acordo com particulares diversos

- Imobilizações reversíveis;  
Não existem imobilizações reversíveis.
- Discriminação dos custos financeiros nelas capitalizados, respeitantes ao exercício e acumulados.

Não existiram quaisquer custos financeiros capitalizados no imobilizado.

- Doações de bens imóveis:

Não existiram no decurso de 2017 quaisquer doações de bens imóveis

### Nota 13

#### Bens utilizados em regime de locação financeira

##### BENS UTILIZADOS EM REGIME DE LOCAÇÃO FINANCEIRA

Ano: 2017

Uni: Euro

Contrato	N.º INV.	DESCRIÇÃO	MARCA	ANO DE AQUISIÇÃO	VALOR DO CONTRATO	VALORES ADICIONAIS	VIDA ÚTIL INICIAL	AMORTIZ. ACUMULADA	VALOR ATIVO LÍQUIDO
No ano de 2017 não existiram bens alocados ao Município de Ourém, através de Locação Financeira									

### Nota 14

A existência de bens omissos em Balanço, particularmente do domínio privado, atendendo aos esforços efetuados nos últimos anos para o registo e atualização cadastral será meramente residual.

### Nota 16

#### Participações em entidades



## PARTICIPAÇÕES EM ENTIDADES

Ano: 2017

Uni.: Euros

N. Invent.	Conta Patrimonial	Entidade	Capital Social	R.L.E	Participação			
					N.º de Ações	Valor Nominal	Total	(%)
1	4113	Ribacarne, S.A.	3 580 000,00 €	-	500	50,00 €	25 000,00 €	0,70
2	4112	Valoris, S.A. - Valorização Trat. Resíduos Sólidos	2 000 000,00 €	-	30 680	5,00 €	153 400,00 €	7,67
6	4112	OurémViva - E.E.M	50 000,00 €	-	--	--	50 000,00 €	100,00
7	4112	Simlis - Águas do Centro Litoral, S.A.	5 000 000,00 €	-	16 434	5,00 €	82 170,00 €	1,64
9	4113	FATIPARQUES - Parque de Negócios Ourém/Fátima, S.A.	700 000,00 €	-	35 000	5,00 €	175 000,00 €	25,00
20	4113	Maisourém, S.A.	250 000,00 €	-	122 500		122 500,00 €	49,00
23	4122	Fundo de Apoio Municipal (FAM)	650 000 000,00 €	-	--	--	1 540 412,98 €	0,21

(a) A empresa do setor empresarial local - OURÉMVIVA - foi objeto de Dissolução, conforme Deliberação da Assembleia Municipal de 27 de dezembro de 2017.

O processo de internalização em causa prevê uma implementação faseada, com uma primeira fase em 01 de março de 2018 e, a segunda, em 01 de junho de 2018, tendo em vista garantir a ininterruptabilidade dos serviços prestados.

### Nota 20

#### Valores de mercado do Ativo Circulante

Em 31 de dezembro de 2017 não se verificam diferenças materialmente relevantes entre os custos dos elementos que integram o ativo circulante e as quantias correspondentes aos respetivos preços de mercado.

---

**Nota 22**

---

**Dívidas de Cobrança Duvidosa**

Em 31 de dezembro de 2017 existiam dívidas de cobrança duvidosa no montante total de 531.161,45€, contabilizadas na totalidade na Conta – “Clientes de cobrança duvidosa – cobranças em atraso”.

As dívidas de outros devedores de cobrança duvidosa totalizam o valor de 489.070,50€.

Foram constituídas provisões adicionais para cobranças duvidosas, melhor identificadas na Nota 27.

---

**Nota 23**

---

**Dívidas ativas e passivas respeitante a pessoal**

Em 31 de dezembro de 2017, a conta 262 evidenciava um saldo nulo.

---

**Nota 24**

---

**Obrigações e outros títulos emitidos**

Em 31 de dezembro de 2017, não existiam quaisquer obrigações ou títulos emitidos pela autarquia.

---

**Nota 25**

---

**Dívidas ao Estado e Outros Entes Públicos**

Em 31 de dezembro de 2017, não existiam dívidas em situação de mora perante o Estado ou quaisquer outros entes públicos.

Naquela data as respetivas rubricas do balanço tinham a seguinte composição:

Ano: 2017

Uni: Euros

Rubricas	Saldo	
	Débito	Crédito
Retenção de impostos sobre rendimentos	0,00 €	42 401,67 €
Imposto sobre o valor acrescentado	100 238,20 €	15 390,21 €
Restantes impostos	0,00 €	0,00 €
Contribuições para a Segurança Social e C.G.A	0,00 €	41 306,07 €
TOTAL	100 238,20 €	99 097,95 €

## Nota 26

### CONTAS DE ORDEM Garantias e Cauções de Terceiros

Ano: 2017

Un: Euros

Contas		Saldo Gerência Anterior		Movimento Anual		Saldo Gerência Seguinte	
Código	Designação	Devedor	Credor	Devedor	Credor	Devedor	Credor
<b>Garantias e Cauções</b>							
093	Garantias e Cauções de Terceiros						
0932	Garantias e Cauções de Terceiros, Prestadas	8 421 243,00		679 593,16		9 100 836,16	
09321	Prestadas por Fornecedores c/c	465 883,14		172 337,53		638 220,67	
09322	Prestadas por Fornecedores de Imobilizado	7 587 681,78		497 621,19		8 085 302,97	
09323	Prestadas por Outros Credores	367 678,08		9 634,44		377 312,52	
0933	Garantias e Cauções de Terceiros, Devolvidas				163 824,31		163 824,31
09331	Devolvidas a Fornecedores c/c				140 210,70		140 210,70
09332	Devolvidas a Outros Credores				23 613,61		23 613,61
09333	Garantias						
0934	Garantias e Cauções de Terceiros, Accionadas						
09341	Accionadas a Fornecedores c/c						
09342	Accionadas a Fornecedores de Imobilizado						
09343	Accionadas a Outros Credores						
<b>Total de Garantias e Cauções</b>		8 421 243,00		679 593,16	163 824,31	8 937 011,85	
<b>Recibos para Cobrança</b>							
092	Recibos para Cobrança (Receita virtual)						
0921	À responsabilidade do Tesoureiro						
0922	À responsabilidade de Outros Agentes						
<b>Total de Recibos para Cobrança</b>							
<b>Total</b>		8 421 243,00		679 593,16	163 824,31	8 937 011,85	

## Nota 27

### Movimento ocorrido nas Provisões

Durante o exercício de 2017 realizaram-se os seguintes movimentos nas contas de provisões:

Ano: 2017

Uni: Euros

Discriminação das provisões	Saldo Inicial	Redução	Constituição ou reforço	Saldo para o ano seguinte
Provisões para créditos de cobrança duvidosa - em mora há mais de 12 meses - 100% do montante em dívida - a)	1 017 630,74	21 908,59	17 164,29	1 012 886,44
Provisões para créditos de cobrança duvidosa - em mora há mais de 6 meses e menos de 12 meses - 50% do montante em dívida - b)	9 152,59	1 807,08	0,00	7 345,51
Provisões para processos judiciais em curso - c)	2 449 710,18	0,00	520 345,14	2 970 055,32
Provisões para outros riscos e encargos - d)	0,00	0,00	1 576 752,67	1 576 752,67
Provisões para investimentos financeiros	0,00		0,00	0,00

#### Observações:

a) - O saldo para provisões de clientes de cobrança duvidosa no montante de 1.012.886,44€ está relacionado essencialmente com clientes do serviço de recolha e tratamento de resíduos sólidos urbanos, e a taxa conservação de esgotos e tratamento de águas residuais no montante de 355.803,28€, referente ao Acordo de Compromisso existente entre o Santuário N.º S.ª do Rosário de Fátima e o Município de Ourém - "Parceria para a regeneração urbana de Fátima, requalif. urbana da Av.ª. Dom José Alves Correia da Silva, Passagem desnivelada" no montante de 412.291,99 € e Faturas não aceites pela Be Water referentes à fiscalização e acompanhamento do PI e juros, no valor de 207.412,40€.

b) - O saldo para provisões de créditos de cobrança duvidosa no montante de 7.345,51€ está relacionado com clientes do serviço de recolha e tratamento de resíduos sólidos urbanos, taxa conservação de esgotos e tratamento de águas residuais, em mora há mais de 6 meses e menos de 12 meses;

c) - Ao saldo para provisões de processos judiciais em curso de 2016 foram ainda considerados 500.000,00 € relativos ao proc. 1083/14.1-BELRA da Lena Ambiente, S.A., 1.375,00€, do proc. 44/15.8BELRA e 18.970,14€ referente ao proc. 1393/17.0-BELSB - Gravitylever, Design & Arquitetura, L.da

d) O saldo das provisões para outros riscos e encargos inclui 1.311.913,20€ relativo aos encargos com Invest. das Redes em Baixa, das Águas do Centro Litoral, Ex. Simlis e 264.839,47€ respeitantes a juros de mora aplicados pela SUMA, ambos os encargos não aceites pelo Município.

## Nota 28

### Movimentos ocorridos nas rubricas de fundos próprios

O movimento ocorrido nas contas de fundos próprios durante o exercício de 2017:

#### MAPA DE FUNDOS PRÓPRIOS

Ano: 2017

Uni: Euros

Contas	Saldo inicial	Aumento	Redução	Saldo Final
Património	138 230 553,75	0,00		138 230 553,75
Ajustamentos de partes de capital em empresas	20 000,00			20 000,00
Reservas				
Reservas legais	12 544 287,16			12 544 287,16
Reservas estatutárias	0,00			0,00
Reservas contratuais	0,00			0,00
Reservas livres	0,00			0,00
Subsídios	0,00			0,00
Doações	11 497 451,84	3 461,00		11 500 912,84
Reservas decorrentes da transf. de ativos	0,00			0,00
Resultados transitados	-16 653 631,63		-4 750 358,23	-21 403 989,86
<b>Resultado líquido do exercício</b>	-3 499 275,03	-4 397 528,63	-3 499 275,03	-4 397 528,63
	142 139 386,09	-4 394 067,63	-8 249 633,26	136 494 235,26

No decurso de 2017 foi acrescido ao inventário do Município o imobilizado, conforme mapa que se segue:

#### BENS ACRESCIDOS AO INVENTÁRIO DURANTE O ANO 2017

Ano: 2017

Uni.: Euros

N.º INV.	Tipo de Ficha	DESCRIÇÃO	Sítio	Freguesia	Motivo	Conta Patrimonial	VALOR ATIVO BRUTO
1925	imóvel	Edifício Escolar destinado a Jardim de Infância	Ramalheira	União Freguesia Freixianda, Ribeira Fárrio e Formigais	Não constava no inventário inicial	4221	18.020,00€

## Nota 29

### Demonstração do Custo das Mercadorias Vendidas e das Matérias Consumidas

#### DEMONSTRAÇÃO DO CMVMC

Ano: 2017

Uni: Euros

Movimentos	Mercadorias	Matérias-Primas, Subsidiárias e de Consumo
Existências iniciais	0,00	304 183,43
Compras	0,00	461 486,36
Regularizações de existências	0,00	39 617,43
Existências finais	0,00	349 555,11
<b>Custos do Exercício</b>	<b>0,00</b>	<b>455 732,11</b>

## Nota 31

### Demonstração dos Resultados Financeiros

Os resultados financeiros respeitantes aos exercícios de 2016 e 2017 têm a seguinte composição:

#### Demonstração de Resultados Financeiros

Ano: 2017

Uni: Euros

Código das Contas	Custos e Perdas	Exercícios		Código das Contas	Proveitos e Ganhos	Exercícios	
		2017	2016			2017	2016
681	Juros suportados	137 890,00	98 154,99	781	Juros obtidos	1536,11	0,00
682	Perdas em entidades participadas	0,00	0,00	782	Ganhos em entidades participadas	0,00	0,00
683	Amortizações de investimentos em imóveis	21362,38	21362,38	783	Rendimentos de imóveis	1767 460,78	1738 518,69
684	Provisões para aplicações financeiras	0,00	0,00	784	Rendimentos de participações de capital	34 604,30	86 907,00
685	Diferenças de câmbio desfavoráveis	0,00	0,00	785	Diferenças de câmbio favoráveis	0,00	0,00
687	Perdas na alienação de aplicações de tesouraria	0,00	0,00	786	Descontos de pronto pagamento obtidos	0,00	0,00
688	Outros custos e perdas financeiros	5 906,47	5 441,05	787	Ganhos na alienação de aplicações de tesouraria	0,00	0,00
	Resultados Financeiros	1638 442,34	1700 467,27	788	Outros proveitos e ganhos financeiros	0,00	0,00
		1803 601,19	1825 425,69			1803 601,19	1825 425,69

## Nota 32

### Demonstração dos Resultados Extraordinários

Os resultados extraordinários respeitantes aos exercícios de 2016 e 2017 têm a seguinte composição:

#### Demonstração de Resultados Extraordinários

Ano: 2017

Uni: Euros

Código das Contas	Custos e Perdas	Exercícios		Código das Contas	Proveitos e Ganhos	Exercícios	
		2017	2016			2017	2016
691	Transferências de capital concedidas	1444 489,37	1204 153,50	791	Restituições de impostos	0,00	0,00
692	Dívidas incobráveis	29 945,78	655 772,70	792	Recuperação de dívidas	0,00	0,00
693	Perdas em existências	27 303,58	2 629,97	793	Ganhos em existências	7 488,32	601,20
694	Perdas em imobilizações	2 720,13	11,25	794	Ganhos em imobilizações	8 990,22	5 307,11
695	Multas e penalidades	9 955,29	162 839,09	795	Benefícios de penalidades contratuais	35 759,22	98 112,44
696	Aumentos de amortizações e provisões	0,00	0,00	796	Reduções de amortizações e provisões	23 715,67	914 994,85
697	Correções relativas a exercícios anteriores	245 283,15	1022 927,95	797	Correções relativas a exercícios anteriores	370 107,85	604 271,83
698	Outros custos e perdas extraordinárias	754,78	80,00	798	Outros proveitos e ganhos extraordinários	1950 775,58	1645 071,58
	Resultados extraordinários	636 384,78	219 944,55				
		2 396 836,86	3 268 359,01			2 396 836,86	3 268 359,01



#### **14. Modificações do Orçamento - Receita**



## Município de Ourém

### RESUMO DAS MODIFICAÇÕES AO ORÇAMENTO DA RECEITA DE 2017

#### REVISÃO Nº 1 DE 28/04/2017

Cód. da Classif. Económica	Designação da Classificação	Previsão Inicial	Previsão Atual	Previsão Modificada		Previsão Corrigida
				Inscr./Reforço	Dimin./Anulação	
	RECEITAS DE CAPITAL	11 908 558,00	11 908 558,00		-355 756,98	11 552 801,02
10	Transferências de capital	10 400 558,00	10 400 558,00		-355 756,98	10 044 801,02
1003	Administração central	9 231 258,00	9 231 258,00		-355 756,98	8 875 501,02
100301	Estado	4 718 658,00	4 718 658,00		-355 756,98	4 362 901,02
10030199	Outras	2 830 000,00	2 830 000,00		-355 756,98	2 474 243,02
	Totais das receitas de capital:	2 830 000,00	2 830 000,00	0,00	-355 756,98	2 474 243,02
	OUTRAS RECEITAS	114,00	114,00	4 155 756,98		4 155 870,98
16	Saldo da gerência anterior	0,00	0,00	4 155 756,98		4 155 756,98
1601	Saldo orçamental	0,00	0,00	4 155 756,98		4 155 756,98
160101	Na posse do serviço	0,00	0,00	4 155 756,98		4 155 756,98
	Totais das outras receitas:	0,00	0,00	4 155 756,98	0,00	4 155 756,98
	Totais da Revisão nº 1	2 830 000,00	2 830 000,00	4 155 756,98	-355 756,98	6 630 000,00

#### REVISÃO Nº 2 DE 27/12/2017

Cód. da Classif. Económica	Designação da Classificação	Previsão Inicial	Previsão Atual	Previsão Modificada		Previsão Corrigida
				Inscr./Reforço	Dimin./Anulação	
	RECEITAS DE CAPITAL	11 908 558,00	11 552 801,02		-2 470 000,00	9 082 801,02
10	Transferências de capital	10 400 558,00	10 044 801,02		-2 470 000,00	7 574 801,02
1003	Administração central	9 231 258,00	8 875 501,02		-2 470 000,00	6 405 501,02
100307	Estado-Particip.comunitária project.co-financiados	4 512 500,00	4 512 500,00		-2 470 000,00	2 042 500,00
	Totais das receitas de capital:	4 512 500,00	4 512 500,00	0,00	-2 470 000,00	2 042 500,00
	Totais da Revisão nº 2	4 512 500,00	4 512 500,00	0,00	-2 470 000,00	2 042 500,00

Totais do resumo:		7 342 500,00	7 342 500,00	4 155 756,98	-2 825 756,98	8 672 500,00
-------------------	--	--------------	--------------	--------------	---------------	--------------

## **15. Modificações do Orçamento - Despesa**



## Município de Ourém

### RESUMO DAS MODIFICAÇÕES AO ORÇAMENTO DA DESPESA DE 2017

#### ALTERAÇÃO Nº 1 DE 02/01/2017

Cód. da Classif. Org. Económica	Designação da Classificação	Dotação Inicial	Dotação Atual	Dotação Modificada		Dotação Corrigida
				Inscr./Reforço	Dimin./Anulação	
02	CÂMARA MUNICIPAL E SERVIÇOS MUNICIPAIS	35 211 850,00	35 211 850,00		-18 000,00	35 193 850,00
02	DESPESAS CORRENTES	21 790 950,00	21 790 950,00	0,00	0,00	21 790 950,00
02 02	Aquisição de bens e serviços	10 889 100,00	10 889 100,00		-30 300,00	10 858 800,00
02 0201	Aquisição de bens	501 000,00	501 000,00	6 100,00		507 100,00
02 020115	Prémios, condecorações e ofertas	30 000,00	30 000,00	6 000,00		36 000,00
02 020120	Material de educação, cultura e recreio	15 000,00	15 000,00	100,00		15 100,00
02 0202	Aquisição de serviços	10 388 100,00	10 388 100,00		-36 400,00	10 351 700,00
02 020214	Estudos, pareceres, projectos e consultadoria	450 000,00	450 000,00	12 000,00		462 000,00
02 020218	Vigilância e segurança	85 000,00	85 000,00	400,00		85 400,00
02 020220	Outros trabalhos especializados	966 050,00	966 050,00	37 500,00		1 003 550,00
02 020225	Outros serviços	5 730 250,00	5 730 250,00		-86 300,00	5 643 950,00
02 02022501	Manutenção de espaços verdes	475 000,00	475 000,00	5 200,00		480 200,00
02 02022509	Iluminação pública	1 500 000,00	1 500 000,00		-161 300,00	1 338 700,00
02 02022599	Outros	1 100 000,00	1 100 000,00	69 800,00		1 169 800,00
02 04	Transferências correntes	2 438 000,00	2 438 000,00	13 000,00		2 451 000,00
02 0405	Administração local	984 400,00	984 400,00	13 000,00		997 400,00
02 040501	Continente	984 400,00	984 400,00	13 000,00		997 400,00
02 04050102	Freguesias	922 000,00	922 000,00	13 000,00		935 000,00
02 05	Subsídios	758 500,00	758 500,00	17 300,00		775 800,00
02 0501	Sociedades e quase-sociedades não financeiras	758 400,00	758 400,00	17 300,00		775 700,00
02 050101	Públicas	758 300,00	758 300,00	17 300,00		775 600,00
02 05010101	Empresas públicas municipais e intermunicipais	758 200,00	758 200,00	17 300,00		775 500,00
02 0501010107	Serviços Escolares (CAF'S)	200 700,00	200 700,00	17 300,00		218 000,00
Totais das despesas correntes :		5 743 750,00	5 743 750,00	161 300,00	-161 300,00	5 743 750,00
02	DESPESAS DE CAPITAL	13 420 900,00	13 420 900,00		-18 000,00	13 402 900,00
02 07	Aquisição de bens de capital	11 503 900,00	11 503 900,00		-413 800,00	11 090 100,00
02 0701	Investimentos	3 404 900,00	3 404 900,00	76 200,00		3 481 100,00
02 070103	Edifícios	2 105 400,00	2 105 400,00		-48 300,00	2 057 100,00
02 07010301	Instalações de serviços	362 400,00	362 400,00	103 300,00		465 700,00
02 07010305	Escolas	850 200,00	850 200,00	48 400,00		898 600,00
02 07010307	Outros	850 600,00	850 600,00		-200 000,00	650 600,00
02 070107	Equipamento de informática	55 600,00	55 600,00	76 300,00		131 900,00
02 070110	Equipamento básico	78 500,00	78 500,00	2 200,00		80 700,00
02 07011002	Outro	75 400,00	75 400,00	2 200,00		77 600,00
02 070113	Investimentos incorpóreos	321 500,00	321 500,00	40 600,00		362 100,00
02 070115	Outros investimentos	668 800,00	668 800,00	5 400,00		674 200,00
02 0703	Bens de domínio público	8 099 000,00	8 099 000,00		-490 000,00	7 609 000,00
02 070303	Outras construções e infraestruturas	6 941 900,00	6 941 900,00		-190 000,00	6 751 900,00
02 07030301	Viadutos, arruamentos e obras complementares	4 812 300,00	4 812 300,00		-177 400,00	4 634 900,00
02 07030305	Parques e jardins	486 200,00	486 200,00	32 000,00		518 200,00
02 07030308	Viação rural	297 700,00	297 700,00	446 200,00		743 900,00
02 07030313	Outros	802 600,00	802 600,00		-490 800,00	311 800,00
02 070305	Bens do património histórico, artístico e cultural	1 151 100,00	1 151 100,00		-300 000,00	851 100,00
02 08	Transferências de capital	1 916 800,00	1 916 800,00	395 800,00		2 312 600,00
02 0805	Administração local	615 500,00	615 500,00	395 800,00		1 011 300,00
02 080501	Continente	615 500,00	615 500,00	395 800,00		1 011 300,00
02 08050102	Freguesias	560 000,00	560 000,00	395 800,00		955 800,00
03	OPERAÇÕES FINANCEIRAS	3 831 100,00	3 831 100,00	18 000,00		3 849 100,00
03	DESPESAS DE CAPITAL	3 700 300,00	3 700 300,00	18 000,00		3 718 300,00
03 10	Passivos financeiros	3 476 000,00	3 476 000,00	18 000,00		3 494 000,00
03 1006	Empréstimos a médio e longo prazos	1 975 700,00	1 975 700,00	18 000,00		1 993 700,00
03 100603	Socied.financ.-Bancos e outras instit. financeiras	827 500,00	827 500,00	18 000,00		845 500,00
Totais das despesas de capital :		12 121 900,00	12 121 900,00	1 168 200,00	-1 168 200,00	12 121 900,00
Totais da Alteração nº 1		17 865 650,00	17 865 650,00	1 329 500,00	-1 329 500,00	17 865 650,00



## Município de Ourém

### RESUMO DAS MODIFICAÇÕES AO ORÇAMENTO DA DESPESA DE 2017

#### ALTERAÇÃO Nº 2 DE 23/01/2017

Cód. da Classif. Org. Económica	Designação da Classificação	Dotação Inicial	Dotação Atual	Dotação Modificada		Dotação Corrigida
				Inscr./Reforço	Dimin./Anulação	
02	CÂMARA MUNICIPAL E SERVIÇOS MUNICIPAIS	35 211 850,00	35 193 850,00	0,00	0,00	35 193 850,00
02	DESPESAS CORRENTES	21 790 950,00	21 790 950,00	362 400,00		22 153 350,00
02 02	Aquisição de bens e serviços	10 889 100,00	10 858 800,00	359 300,00		11 218 100,00
02 0201	Aquisição de bens	501 000,00	507 100,00	48 000,00		555 100,00
02 020101	Matérias-primas e subsidiárias	75 000,00	75 000,00	35 000,00		110 000,00
02 020105	Alimentação-Refeições confeccionadas	65 000,00	65 000,00	6 000,00		71 000,00
02 020106	Alimentação-Géneros para confeccionar	100,00	100,00	1 500,00		1 600,00
02 020115	Prémios, condecorações e ofertas	30 000,00	36 000,00	4 500,00		40 500,00
02 020118	Livros e documentação técnica	1 000,00	1 000,00	500,00		1 500,00
02 020121	Outros bens	40 000,00	40 000,00	500,00		40 500,00
02 0202	Aquisição de serviços	10 388 100,00	10 351 700,00	311 300,00		10 663 000,00
02 020209	Comunicações	90 100,00	90 100,00	2 000,00		92 100,00
02 02020902	Portes/Registos/Franquias Postais	15 500,00	15 500,00	2 000,00		17 500,00
02 020210	Transportes	1 101 100,00	1 101 100,00	28 500,00		1 129 600,00
02 02021001	Transportes escolares	1 051 100,00	1 051 100,00	28 500,00		1 079 600,00
02 020214	Estudos, pareceres, projectos e consultadoria	450 000,00	462 000,00	63 500,00		525 500,00
02 020220	Outros trabalhos especializados	966 050,00	1 003 550,00	39 700,00		1 043 250,00
02 020224	Encargos de cobrança de receitas	225 000,00	225 000,00	27 600,00		252 600,00
02 020225	Outros serviços	5 730 250,00	5 643 950,00	150 000,00		5 793 950,00
02 02022501	Manutenção de espaços verdes	475 000,00	480 200,00	115 000,00		595 200,00
02 02022502	Recolha, transporte e tratamento de RSU's	1 285 000,00	1 285 000,00	5 000,00		1 290 000,00
02 02022511	Contencioso, notariado e registos diversos	10 000,00	10 000,00	5 000,00		15 000,00
02 02022599	Outros	1 100 000,00	1 169 800,00	25 000,00		1 194 800,00
02 04	Transferências correntes	2 438 000,00	2 451 000,00		-36 200,00	2 414 800,00
02 0405	Administração local	984 400,00	997 400,00		-63 300,00	934 100,00
02 040501	Continente	984 400,00	997 400,00		-63 300,00	934 100,00
02 04050102	Freguesias	922 000,00	935 000,00		-67 400,00	867 600,00
02 04050104	Associações de municípios	61 900,00	61 900,00	4 100,00		66 000,00
02 0407	Instituições sem fins lucrativos	650 000,00	650 000,00	10 000,00		660 000,00
02 040701	Instituições sem fins lucrativos	650 000,00	650 000,00	10 000,00		660 000,00
02 0408	Famílias	792 500,00	792 500,00	17 100,00		809 600,00
02 040802	Outras	792 500,00	792 500,00	17 100,00		809 600,00
02 05	Subsídios	758 500,00	775 800,00	7 800,00		783 600,00
02 0501	Sociedades e quase-sociedades não financeiras	758 400,00	775 700,00	7 800,00		783 500,00
02 050101	Públicas	758 300,00	775 600,00	7 800,00		783 400,00
02 05010101	Empresas públicas municipais e intermunicipais	758 200,00	775 500,00	7 800,00		783 300,00
02 0501010107	Serviços Escolares (CAF'S)	200 700,00	218 000,00	7 800,00		225 800,00
02 06	Outras despesas correntes	207 300,00	207 300,00	31 500,00		238 800,00
02 0602	Diversas	207 300,00	207 300,00	31 500,00		238 800,00
02 060201	Impostos e taxas	25 000,00	25 000,00	30 000,00		55 000,00
02 060203	Outras	182 200,00	182 200,00	1 500,00		183 700,00
02 06020305	Outras	145 100,00	145 100,00	1 500,00		146 600,00
02 0602030501	Quotizações	110 000,00	110 000,00	1 500,00		111 500,00
Totais das despesas correntes :		8 550 850,00	8 711 650,00	429 800,00	-67 400,00	9 074 050,00
02	DESPESAS DE CAPITAL	13 420 900,00	13 402 900,00		-362 400,00	13 040 500,00
02 07	Aquisição de bens de capital	11 503 900,00	11 090 100,00	0,00	0,00	11 090 100,00
02 0701	Investimentos	3 404 900,00	3 481 100,00	1 850,00		3 482 950,00
02 070101	Terrenos	108 000,00	108 000,00	304 700,00		412 700,00
02 070103	Edifícios	2 105 400,00	2 057 100,00		-74 050,00	1 983 050,00
02 07010301	Instalações de serviços	362 400,00	465 700,00	16 400,00		482 100,00
02 07010302	Instalações desportivas e recreativas	32 200,00	32 200,00	34 900,00		67 100,00
02 07010305	Escolas	850 200,00	898 600,00	2 150,00		900 750,00
02 07010307	Outros	850 600,00	650 600,00		-127 500,00	523 100,00
02 070104	Construções diversas	27 700,00	27 700,00	6 000,00		33 700,00
02 07010403	Estações de tratamento de águas residuais	5 000,00	5 000,00	6 000,00		11 000,00
02 070107	Equipamento de informática	55 600,00	131 900,00	133 000,00		264 900,00
02 070109	Equipamento administrativo	7 700,00	7 700,00	22 500,00		30 200,00
02 070110	Equipamento básico	78 500,00	80 700,00	2 500,00		83 200,00



## Município de Ourém

### RESUMO DAS MODIFICAÇÕES AO ORÇAMENTO DA DESPESA DE 2017

#### ALTERAÇÃO Nº 2 DE 23/01/2017

Cód. da Classif. Org. Económica	Designação da Classificação	Dotação Inicial	Dotação Atual	Dotação Modificada		Dotação Corrigida
				Inscr./Reforço	Dimin./Anulação	
02 07011001	Equipamento de recolha de resíduos	3 100,00	3 100,00	2 500,00		5 600,00
02 070115	Outros investimentos	668 800,00	674 200,00		-392 800,00	281 400,00
02 0703	Bens de domínio público	8 099 000,00	7 609 000,00		-1 850,00	7 607 150,00
02 070303	Outras construções e infraestruturas	6 941 900,00	6 751 900,00	180 650,00		6 932 550,00
02 07030301	Viadutos, arruamentos e obras complementares	4 812 300,00	4 634 900,00	339 750,00		4 974 650,00
02 07030302	Sistemas de drenagem de águas residuais	445 000,00	445 000,00	29 500,00		474 500,00
02 07030305	Parques e jardins	486 200,00	518 200,00		-169 200,00	349 000,00
02 07030307	Captação e distribuição de água	60 100,00	60 100,00		-2 100,00	58 000,00
02 07030308	Viação rural	297 700,00	743 900,00	137 700,00		881 600,00
02 07030313	Outros	802 600,00	311 800,00		-155 000,00	156 800,00
02 070305	Bens do património histórico, artístico e cultural	1 151 100,00	851 100,00		-182 500,00	668 600,00
02 08	Transferências de capital	1 916 800,00	2 312 600,00		-362 400,00	1 950 200,00
02 0805	Administração local	615 500,00	1 011 300,00	58 800,00		1 070 100,00
02 080501	Continente	615 500,00	1 011 300,00	58 800,00		1 070 100,00
02 08050102	Freguesias	560 000,00	955 800,00	58 800,00		1 014 600,00
02 0807	Instituições sem fins lucrativos	1 300 000,00	1 300 000,00		-421 200,00	878 800,00
02 080701	Instituições sem fins lucrativos	1 300 000,00	1 300 000,00		-421 200,00	878 800,00
Totais das despesas de capital :		12 858 600,00	12 797 800,00	1 087 900,00	-1 450 300,00	12 435 400,00
Totais da Alteração nº 2		21 409 450,00	21 509 450,00	1 517 700,00	-1 517 700,00	21 509 450,00

#### ALTERAÇÃO Nº 3 DE 17/02/2017

Cód. da Classif. Org. Económica	Designação da Classificação	Dotação Inicial	Dotação Atual	Dotação Modificada		Dotação Corrigida
				Inscr./Reforço	Dimin./Anulação	
02	CÂMARA MUNICIPAL E SERVIÇOS MUNICIPAIS	35 211 850,00	35 193 850,00	13 000,00		35 206 850,00
02	DESPESAS CORRENTES	21 790 950,00	22 153 350,00		-513 900,00	21 639 450,00
02 01	Despesas com o pessoal	7 498 050,00	7 498 050,00		-225 400,00	7 272 650,00
02 0101	Remunerações certas e permanentes	5 836 650,00	5 836 650,00		-203 200,00	5 633 450,00
02 010101	Titulares órgãos soberania e memb. órgãos autárq.	252 000,00	252 000,00	63 000,00		315 000,00
02 010104	Pessoal quadros-Regime contrato individ. trabalho	4 099 700,00	4 099 700,00		-222 000,00	3 877 700,00
02 01010401	Pessoal em funções	3 897 000,00	3 897 000,00		-172 000,00	3 725 000,00
02 01010404	Recrut. Pessoal para novos postos de trabalho	202 500,00	202 500,00		-50 000,00	152 500,00
02 010106	Pessoal contratado a termo	136 300,00	136 300,00		-36 000,00	100 300,00
02 01010604	Recrut. de pessoal para novos postos de trabalho	136 000,00	136 000,00		-36 000,00	100 000,00
02 010113	Subsidio de refeição	415 650,00	415 650,00		-13 100,00	402 550,00
02 01011301	Pessoal dos quadros	381 050,00	381 050,00		-16 000,00	365 050,00
02 0101130101	Transitado de anterior nomeação definitiva	381 050,00	381 050,00		-16 000,00	365 050,00
02 01011302	Pessoal em qualquer outra situação	34 600,00	34 600,00	2 900,00		37 500,00
02 0101130201	Membros dos órgãos autárquicos	8 500,00	8 500,00	2 900,00		11 400,00
02 010114	Subsidio de férias e de Natal	744 100,00	744 100,00	4 900,00		749 000,00
02 01011401	Pessoal dos quadros	650 000,00	650 000,00	4 400,00		654 400,00
02 01011402	Pessoal em qualquer outra situação	94 100,00	94 100,00	500,00		94 600,00
02 0101140201	Membros dos órgãos autárquicos	36 500,00	36 500,00	10 500,00		47 000,00
02 0101140203	Recrutamento de pessoal novos postos trabalho	57 500,00	57 500,00		-10 000,00	47 500,00
02 0103	Segurança social	1 602 500,00	1 602 500,00		-22 200,00	1 580 300,00
02 010305	Contribuições para a segurança social	1 237 100,00	1 237 100,00		-9 700,00	1 227 400,00
02 01030502	S.S. pessoal reg. cont. trab funções púb. (RCTFP)	1 236 500,00	1 236 500,00		-9 700,00	1 226 800,00
02 0103050202	Segurança Soacial - Regime Geral	385 500,00	385 500,00		-9 700,00	375 800,00
02 010309	Seguros	56 600,00	56 600,00		-12 500,00	44 100,00
02 01030901	Seguros acidentes trabalho doenças profissionais	56 500,00	56 500,00		-12 500,00	44 000,00
02 02	Aquisição de bens e serviços	10 889 100,00	11 218 100,00		-130 300,00	11 087 800,00
02 0201	Aquisição de bens	501 000,00	555 100,00	64 000,00		619 100,00
02 020102	Combustíveis e lubrificantes	135 500,00	135 500,00	59 000,00		194 500,00
02 02010202	Gasóleo	125 000,00	125 000,00	64 000,00		189 000,00
02 02010299	Outros	8 500,00	8 500,00		-5 000,00	3 500,00
02 020105	Alimentação-Refeições confeccionadas	65 000,00	71 000,00	5 000,00		76 000,00
02 020108	Material de escritório	67 500,00	67 500,00		-12 500,00	55 000,00
02 020115	Prémios, condecorações e ofertas	30 000,00	40 500,00	11 500,00		52 000,00



## Município de Ourém

### RESUMO DAS MODIFICAÇÕES AO ORÇAMENTO DA DESPESA DE 2017

#### ALTERAÇÃO Nº 3 DE 17/02/2017

Cód. da Classif. Org. Económica	Designação da Classificação	Dotação Inicial	Dotação Atual	Dotação Modificada		Dotação Corrigida
				Inscr./Reforço	Dimin./Anulação	
02 020120	Material de educação, cultura e recreio	15 000,00	15 100,00	1 000,00		16 100,00
02 0202	Aquisição de serviços	10 388 100,00	10 663 000,00		-194 300,00	10 468 700,00
02 020201	Encargos das instalações	765 600,00	765 600,00		-37 500,00	728 100,00
02 02020101	Água	90 000,00	90 000,00		-3 500,00	86 500,00
02 02020102	Electricidade	544 000,00	544 000,00		-37 500,00	506 500,00
02 02020103	Gás	6 500,00	6 500,00	3 500,00		10 000,00
02 020203	Conservação de bens	459 500,00	459 500,00		-9 000,00	450 500,00
02 02020303	Equipamento de transporte	75 000,00	75 000,00		-10 000,00	65 000,00
02 02020304	Equipamento administrativo	500,00	500,00	1 000,00		1 500,00
02 020208	Locação de outros bens	12 500,00	12 500,00	200,00		12 700,00
02 020214	Estudos, pareceres, projectos e consultadoria	450 000,00	525 500,00	100 000,00		625 500,00
02 020215	Formação	17 800,00	17 800,00	6 300,00		24 100,00
02 020219	Assistência técnica	60 000,00	60 000,00	1 500,00		61 500,00
02 020220	Outros trabalhos especializados	966 050,00	1 043 250,00		-31 400,00	1 011 850,00
02 020225	Outros serviços	5 730 250,00	5 793 950,00		-224 400,00	5 569 550,00
02 02022501	Manutenção de espaços verdes	475 000,00	595 200,00	92 500,00		687 700,00
02 02022502	Recolha, transporte e tratamento de RSU's	1 285 000,00	1 290 000,00		-43 100,00	1 246 900,00
02 02022503	Exploração e manutenção de ETAR's	595 000,00	595 000,00		-27 200,00	567 800,00
02 02022504	Recolha domiciliária de efluentes	17 500,00	17 500,00	1 500,00		19 000,00
02 02022509	Iluminação pública	1 500 000,00	1 338 700,00		-250 000,00	1 088 700,00
02 02022513	Limpeza urbana	626 000,00	626 000,00		-118 600,00	507 400,00
02 02022599	Outros	1 100 000,00	1 194 800,00	120 500,00		1 315 300,00
02 04	Transferências correntes	2 438 000,00	2 414 800,00		-161 700,00	2 253 100,00
02 0405	Administração local	984 400,00	934 100,00	14 300,00		948 400,00
02 040501	Continente	984 400,00	934 100,00	14 300,00		948 400,00
02 04050102	Freguesias	922 000,00	867 600,00	10 000,00		877 600,00
02 04050104	Associações de municípios	61 900,00	66 000,00	4 300,00		70 300,00
02 0407	Instituições sem fins lucrativos	650 000,00	660 000,00		-86 000,00	574 000,00
02 040701	Instituições sem fins lucrativos	650 000,00	660 000,00		-86 000,00	574 000,00
02 0408	Famílias	792 500,00	809 600,00		-90 000,00	719 600,00
02 040802	Outras	792 500,00	809 600,00		-90 000,00	719 600,00
02 06	Outras despesas correntes	207 300,00	238 800,00	3 500,00		242 300,00
02 0602	Diversas	207 300,00	238 800,00	3 500,00		242 300,00
02 060203	Outras	182 200,00	183 700,00	3 500,00		187 200,00
02 06020305	Outras	145 100,00	146 600,00	3 500,00		150 100,00
02 0602030599	Outras	25 000,00	25 000,00	3 500,00		28 500,00
Totais das despesas correntes :		16 646 300,00	16 851 100,00	507 100,00	-1 021 000,00	16 337 200,00
02	DESPESAS DE CAPITAL	13 420 900,00	13 040 500,00	526 900,00		13 567 400,00
02 07	Aquisição de bens de capital	11 503 900,00	11 090 100,00	783 100,00		11 873 200,00
02 0701	Investimentos	3 404 900,00	3 482 950,00		-239 500,00	3 243 450,00
02 070101	Terrenos	108 000,00	412 700,00	214 000,00		626 700,00
02 070103	Edifícios	2 105 400,00	1 983 050,00		-689 900,00	1 293 150,00
02 07010301	Instalações de serviços	362 400,00	482 100,00		-223 500,00	258 600,00
02 07010302	Instalações desportivas e recreativas	32 200,00	67 100,00		-29 900,00	37 200,00
02 07010305	Escolas	850 200,00	900 750,00		-338 000,00	562 750,00
02 07010307	Outros	850 600,00	523 100,00		-98 500,00	424 600,00
02 070104	Construções diversas	27 700,00	33 700,00	32 700,00		66 400,00
02 07010413	Outros	12 300,00	12 300,00	32 700,00		45 000,00
02 070107	Equipamento de informática	55 600,00	264 900,00	57 000,00		321 900,00
02 070108	Software informático	300,00	300,00	800,00		1 100,00
02 070110	Equipamento básico	78 500,00	83 200,00	43 500,00		126 700,00
02 07011001	Equipamento de recolha de resíduos	3 100,00	5 600,00	500,00		6 100,00
02 07011002	Outro	75 400,00	77 600,00	43 000,00		120 600,00
02 070113	Investimentos incorpóreos	321 500,00	362 100,00		-10 700,00	351 400,00
02 070115	Outros investimentos	668 800,00	281 400,00	113 100,00		394 500,00
02 0703	Bens de domínio público	8 099 000,00	7 607 150,00	1 022 600,00		8 629 750,00
02 070303	Outras construções e infraestruturas	6 941 900,00	6 932 550,00	1 044 800,00		7 977 350,00
02 07030301	Viadutos, arruamentos e obras complementares	4 812 300,00	4 974 650,00	261 900,00		5 236 550,00



## Município de Ourém

### RESUMO DAS MODIFICAÇÕES AO ORÇAMENTO DA DESPESA DE 2017

#### ALTERAÇÃO Nº 3 DE 17/02/2017

Cód. da Classif. Org. Económica	Designação da Classificação	Dotação Inicial	Dotação Atual	Dotação Modificada		Dotação Corrigida
				Inscr./Reforço	Dimin./Anulação	
02 07030302	Sistemas de drenagem de águas residuais	445 000,00	474 500,00	15 500,00		490 000,00
02 07030304	Iluminação pública	25 000,00	25 000,00		-24 000,00	1 000,00
02 07030305	Parques e jardins	486 200,00	349 000,00	16 700,00		365 700,00
02 07030307	Captação e distribuição de água	60 100,00	58 000,00	28 200,00		86 200,00
02 07030308	Viação rural	297 700,00	881 600,00	902 000,00		1 783 600,00
02 07030313	Outros	802 600,00	156 800,00		-155 500,00	1 300,00
02 070305	Bens do património histórico, artístico e cultural	1 151 100,00	668 600,00		-22 200,00	646 400,00
02 08	Transferências de capital	1 916 800,00	1 950 200,00		-256 200,00	1 694 000,00
02 0805	Administração local	615 500,00	1 070 100,00		-121 700,00	948 400,00
02 080501	Continente	615 500,00	1 070 100,00		-121 700,00	948 400,00
02 08050102	Freguesias	560 000,00	1 014 600,00		-121 700,00	892 900,00
02 0807	Instituições sem fins lucrativos	1 300 000,00	878 800,00		-134 500,00	744 300,00
02 080701	Instituições sem fins lucrativos	1 300 000,00	878 800,00		-134 500,00	744 300,00
Totais das despesas de capital :		13 280 400,00	12 871 500,00	1 685 400,00	-1 158 500,00	13 398 400,00
03	OPERAÇÕES FINANCEIRAS	3 831 100,00	3 849 100,00		-13 000,00	3 836 100,00
03	DESPESAS CORRENTES	130 800,00	130 800,00		-13 000,00	117 800,00
03 03	Juros e outros encargos	130 800,00	130 800,00		-13 000,00	117 800,00
03 0301	Juros da dívida pública	114 700,00	114 700,00		-13 000,00	101 700,00
03 030105	Admin.pública-Admin.central-Estado	84 600,00	84 600,00		-13 000,00	71 600,00
03 03010502	Empréstimos de médio e longo prazo	84 500,00	84 500,00		-13 000,00	71 500,00
Totais das despesas correntes :		84 500,00	84 500,00		-13 000,00	71 500,00
Totais da Alteração nº 3		30 011 200,00	29 807 100,00	2 192 500,00	-2 192 500,00	29 807 100,00

#### ALTERAÇÃO Nº 4 DE 21/03/2017

Cód. da Classif. Org. Económica	Designação da Classificação	Dotação Inicial	Dotação Atual	Dotação Modificada		Dotação Corrigida
				Inscr./Reforço	Dimin./Anulação	
02	CÂMARA MUNICIPAL E SERVIÇOS MUNICIPAIS	35 211 850,00	35 206 850,00	0,00	0,00	35 206 850,00
02	DESPESAS CORRENTES	21 790 950,00	21 639 450,00	38 300,00		21 677 750,00
02 01	Despesas com o pessoal	7 498 050,00	7 272 650,00		-88 100,00	7 184 550,00
02 0101	Remunerações certas e permanentes	5 836 650,00	5 633 450,00		-109 900,00	5 523 550,00
02 010104	Pessoal quadros-Regime contrato individ. trabalho	4 099 700,00	3 877 700,00	1 300,00		3 879 000,00
02 01010401	Pessoal em funções	3 897 000,00	3 725 000,00	1 300,00		3 726 300,00
02 010106	Pessoal contratado a termo	136 300,00	100 300,00		-55 000,00	45 300,00
02 01010604	Recrut. de pessoal para novos postos de trabalho	136 000,00	100 000,00		-55 000,00	45 000,00
02 010113	Subsidio de refeição	415 650,00	402 550,00		-17 500,00	385 050,00
02 01011302	Pessoal em qualquer outra situação	34 600,00	37 500,00		-17 500,00	20 000,00
02 0101130203	Recrutamento pessoal para novos postos de trabalho	26 000,00	26 000,00		-17 500,00	8 500,00
02 010114	Subsidio de férias e de Natal	744 100,00	749 000,00		-38 700,00	710 300,00
02 01011401	Pessoal dos quadros	650 000,00	654 400,00	300,00		654 700,00
02 01011402	Pessoal em qualquer outra situação	94 100,00	94 600,00		-39 000,00	55 600,00
02 0101140203	Recrutamento de pessoal novos postos trabalho	57 500,00	47 500,00		-39 000,00	8 500,00
02 0102	Abonos variáveis ou eventuais	58 900,00	58 900,00	10 000,00		68 900,00
02 010209	Subsidio de prevenção	100,00	100,00	10 000,00		10 100,00
02 0103	Segurança social	1 602 500,00	1 580 300,00	11 800,00		1 592 100,00
02 010305	Contribuições para a segurança social	1 237 100,00	1 227 400,00	11 800,00		1 239 200,00
02 01030502	S.S. pessoal reg. cont. trab funções púb. (RCTFP)	1 236 500,00	1 226 800,00	11 800,00		1 238 600,00
02 0103050202	Segurança Soacial - Regime Geral	385 500,00	375 800,00	11 800,00		387 600,00
02 02	Aquisição de bens e serviços	10 889 100,00	11 087 800,00	165 600,00		11 253 400,00
02 0201	Aquisição de bens	501 000,00	619 100,00	31 700,00		650 800,00
02 020101	Matérias-primas e subsidiárias	75 000,00	110 000,00	30 000,00		140 000,00
02 020102	Combustíveis e lubrificantes	135 500,00	194 500,00	700,00		195 200,00
02 02010299	Outros	8 500,00	3 500,00	700,00		4 200,00
02 020117	Ferramentas e utensílios	3 500,00	3 500,00	1 000,00		4 500,00
02 0202	Aquisição de serviços	10 388 100,00	10 468 700,00	133 900,00		10 602 600,00
02 020201	Encargos das instalações	765 600,00	728 100,00	50 800,00		778 900,00
02 02020109	Outros	125 100,00	125 100,00	50 800,00		175 900,00
02 020203	Conservação de bens	459 500,00	450 500,00		-35 500,00	415 000,00





## Município de Ourém

### RESUMO DAS MODIFICAÇÕES AO ORÇAMENTO DA DESPESA DE 2017

#### ALTERAÇÃO Nº 4 DE 21/03/2017

Cód. da Classif. Org. Económica	Designação da Classificação	Dotação Inicial	Dotação Atual	Dotação Modificada		Dotação Corrigida
				Inscr./Reforço	Dimin./Anulação	
02 02020301	Edifícios e outras construções (domínio privado)	208 500,00	208 500,00		-40 000,00	168 500,00
02 02020399	Outros	140 000,00	140 000,00	4 500,00		144 500,00
02 020210	Transportes	1 101 100,00	1 129 600,00	20 000,00		1 149 600,00
02 02021099	Outros	50 000,00	50 000,00	20 000,00		70 000,00
02 020213	Deslocações e estadas	31 000,00	31 000,00	10 000,00		41 000,00
02 020214	Estudos, pareceres, projectos e consultadoria	450 000,00	625 500,00		-71 000,00	554 500,00
02 020216	Seminários, exposições e similares	105 100,00	105 100,00		-20 000,00	85 100,00
02 020217	Publicidade	81 000,00	81 000,00		-7 500,00	73 500,00
02 02021799	Outra	72 500,00	72 500,00		-7 500,00	65 000,00
02 020220	Outros trabalhos especializados	966 050,00	1 011 850,00		-3 500,00	1 008 350,00
02 020225	Outros serviços	5 730 250,00	5 569 550,00	190 600,00		5 760 150,00
02 02022501	Manutenção de espaços verdes	475 000,00	687 700,00	16 000,00		703 700,00
02 02022502	Recolha, transporte e tratamento de RSU's	1 285 000,00	1 246 900,00	100,00		1 247 000,00
02 02022513	Limpeza urbana	626 000,00	507 400,00		-92 900,00	414 500,00
02 02022599	Outros	1 100 000,00	1 315 300,00	267 400,00		1 582 700,00
02 04	Transferências correntes	2 438 000,00	2 253 100,00		-75 900,00	2 177 200,00
02 0405	Administração local	984 400,00	948 400,00		-61 900,00	886 500,00
02 040501	Continente	984 400,00	948 400,00		-61 900,00	886 500,00
02 04050102	Freguesias	922 000,00	877 600,00		-45 400,00	832 200,00
02 04050104	Associações de municípios	61 900,00	70 300,00		-16 500,00	53 800,00
02 0408	Famílias	792 500,00	719 600,00		-14 000,00	705 600,00
02 040802	Outras	792 500,00	719 600,00		-14 000,00	705 600,00
02 06	Outras despesas correntes	207 300,00	242 300,00	36 700,00		279 000,00
02 0602	Diversas	207 300,00	242 300,00	36 700,00		279 000,00
02 060201	Impostos e taxas	25 000,00	55 000,00	20 000,00		75 000,00
02 060203	Outras	182 200,00	187 200,00	16 700,00		203 900,00
02 06020305	Outras	145 100,00	150 100,00	16 700,00		166 800,00
02 0602030501	Quotizações	110 000,00	111 500,00	4 300,00		115 800,00
02 0602030599	Outras	25 000,00	28 500,00	12 400,00		40 900,00
Totais das despesas correntes :		12 809 750,00	13 035 150,00	460 600,00	-422 300,00	13 073 450,00
02	DESPESAS DE CAPITAL	13 420 900,00	13 567 400,00		-38 300,00	13 529 100,00
02 07	Aquisição de bens de capital	11 503 900,00	11 873 200,00	21 000,00		11 894 200,00
02 0701	Investimentos	3 404 900,00	3 243 450,00		-75 400,00	3 168 050,00
02 070101	Terrenos	108 000,00	626 700,00		-29 800,00	596 900,00
02 070103	Edifícios	2 105 400,00	1 293 150,00	1 700,00		1 294 850,00
02 07010301	Instalações de serviços	362 400,00	258 600,00		-83 000,00	175 600,00
02 07010303	Mercados e instalações de fiscalização sanitária	10 000,00	10 000,00	140 000,00		150 000,00
02 07010307	Outros	850 600,00	424 600,00		-55 300,00	369 300,00
02 070106	Material de transporte	17 600,00	17 600,00		-7 500,00	10 100,00
02 07010602	Outro	17 600,00	17 600,00		-7 500,00	10 100,00
02 070107	Equipamento de informática	55 600,00	321 900,00	4 000,00		325 900,00
02 070110	Equipamento básico	78 500,00	126 700,00		-5 000,00	121 700,00
02 07011002	Outro	75 400,00	120 600,00		-5 000,00	115 600,00
02 070112	Artigos e objectos de valor	5 000,00	5 000,00		-4 900,00	100,00
02 070115	Outros investimentos	668 800,00	394 500,00		-33 900,00	360 600,00
02 0703	Bens de domínio público	8 099 000,00	8 629 750,00	96 400,00		8 726 150,00
02 070303	Outras construções e infraestruturas	6 941 900,00	7 977 350,00	116 500,00		8 093 850,00
02 07030301	Viadutos, arruamentos e obras complementares	4 812 300,00	5 236 550,00	174 900,00		5 411 450,00
02 07030302	Sistemas de drenagem de águas residuais	445 000,00	490 000,00	15 500,00		505 500,00
02 07030305	Parques e jardins	486 200,00	365 700,00		-100 000,00	265 700,00
02 07030308	Viação rural	297 700,00	1 783 600,00	15 000,00		1 798 600,00
02 07030309	Sinalização e trânsito	5 000,00	5 000,00	16 000,00		21 000,00
02 07030310	Infraestruturas p/ distribuição energia eléctrica	5 000,00	5 000,00		-4 900,00	100,00
02 070305	Bens do património histórico, artístico e cultural	1 151 100,00	646 400,00		-15 200,00	631 200,00
02 070306	Outros bens de domínio público	6 000,00	6 000,00		-4 900,00	1 100,00
02 08	Transferências de capital	1 916 800,00	1 694 000,00		-59 300,00	1 634 700,00
02 0805	Administração local	615 500,00	948 400,00		-59 300,00	889 100,00
02 080501	Continente	615 500,00	948 400,00		-59 300,00	889 100,00



## Município de Ourém

### RESUMO DAS MODIFICAÇÕES AO ORÇAMENTO DA DESPESA DE 2017

#### ALTERAÇÃO Nº 4 DE 21/03/2017

Cód. da Classif. Org. Económica	Designação da Classificação	Dotação Inicial	Dotação Atual	Dotação Modificada		Dotação Corrigida
				Inscr./Reforço	Dimin./Anulação	
02	08050102 Freguesias	560 000,00	892 900,00		-21 800,00	871 100,00
02	08050104 Associações de municípios	55 000,00	55 000,00		-37 500,00	17 500,00
Totais das despesas de capital :		9 976 700,00	11 665 650,00	365 400,00	-403 700,00	11 627 350,00
Totais da Alteração nº 4		22 786 450,00	24 700 800,00	826 000,00	-826 000,00	24 700 800,00

#### ALTERAÇÃO Nº 5 DE 12/04/2017

Cód. da Classif. Org. Económica	Designação da Classificação	Dotação Inicial	Dotação Atual	Dotação Modificada		Dotação Corrigida
				Inscr./Reforço	Dimin./Anulação	
02	CÂMARA MUNICIPAL E SERVIÇOS MUNICIPAIS	35 211 850,00	35 206 850,00	9 000,00		35 215 850,00
02	DESPESAS CORRENTES	21 790 950,00	21 677 750,00	392 900,00		22 070 650,00
02	01 Despesas com o pessoal	7 498 050,00	7 184 550,00		-46 000,00	7 138 550,00
02	0101 Remunerações certas e permanentes	5 836 650,00	5 523 550,00		-46 000,00	5 477 550,00
02	010104 Pessoal quadros-Regime contrato individ. trabalho	4 099 700,00	3 879 000,00		-46 500,00	3 832 500,00
02	01010401 Pessoal em funções	3 897 000,00	3 726 300,00	3 500,00		3 729 800,00
02	01010404 Recrut. Pessoal para novos postos de trabalho	202 500,00	152 500,00		-50 000,00	102 500,00
02	010114 Subsídio de férias e de Natal	744 100,00	710 300,00	500,00		710 800,00
02	01011401 Pessoal dos quadros	650 000,00	654 700,00	500,00		655 200,00
02	02 Aquisição de bens e serviços	10 889 100,00	11 253 400,00	308 000,00		11 561 400,00
02	0201 Aquisição de bens	501 000,00	650 800,00	1 400,00		652 200,00
02	020101 Matérias-primas e subsidiárias	75 000,00	140 000,00	1 000,00		141 000,00
02	020118 Livros e documentação técnica	1 000,00	1 500,00	400,00		1 900,00
02	0202 Aquisição de serviços	10 388 100,00	10 602 600,00	306 600,00		10 909 200,00
02	020203 Conservação de bens	459 500,00	415 000,00		-7 000,00	408 000,00
02	02020301 Edifícios e outras construções (domínio privado)	208 500,00	168 500,00	3 000,00		171 500,00
02	02020302 Equipamento básico	30 000,00	30 000,00		-7 500,00	22 500,00
02	02020303 Equipamento de transporte	75 000,00	65 000,00		-2 500,00	62 500,00
02	020213 Deslocações e estadas	31 000,00	41 000,00	10 000,00		51 000,00
02	020214 Estudos, pareceres, projectos e consultadoria	450 000,00	554 500,00		-20 000,00	534 500,00
02	020217 Publicidade	81 000,00	73 500,00	26 000,00		99 500,00
02	02021799 Outra	72 500,00	65 000,00	26 000,00		91 000,00
02	020218 Vigilância e segurança	85 000,00	85 400,00	4 000,00		89 400,00
02	020220 Outros trabalhos especializados	966 050,00	1 008 350,00	69 000,00		1 077 350,00
02	020225 Outros serviços	5 730 250,00	5 760 150,00	224 600,00		5 984 750,00
02	02022502 Recolha, transporte e tratamento de RSU's	1 285 000,00	1 247 000,00	200,00		1 247 200,00
02	02022510 Limpeza de terrenos e de lixeiras ilegais	1 000,00	1 000,00	5 100,00		6 100,00
02	02022599 Outros	1 100 000,00	1 582 700,00	219 300,00		1 802 000,00
02	04 Transferências correntes	2 438 000,00	2 177 200,00	53 800,00		2 231 000,00
02	0407 Instituições sem fins lucrativos	650 000,00	574 000,00	53 800,00		627 800,00
02	040701 Instituições sem fins lucrativos	650 000,00	574 000,00	53 800,00		627 800,00
02	05 Subsídios	758 500,00	783 600,00	14 100,00		797 700,00
02	0501 Sociedades e quase-sociedades não financeiras	758 400,00	783 500,00	14 100,00		797 600,00
02	050101 Públicas	758 300,00	783 400,00	14 100,00		797 500,00
02	05010101 Empresas públicas municipais e intermunicipais	758 200,00	783 300,00	14 100,00		797 400,00
02	0501010107 Serviços Escolares (CAF'S)	200 700,00	225 800,00	14 100,00		239 900,00
02	06 Outras despesas correntes	207 300,00	279 000,00	63 000,00		342 000,00
02	0602 Diversas	207 300,00	279 000,00	63 000,00		342 000,00
02	060201 Impostos e taxas	25 000,00	75 000,00	10 000,00		85 000,00
02	060203 Outras	182 200,00	203 900,00	53 000,00		256 900,00
02	06020305 Outras	145 100,00	166 800,00	53 000,00		219 800,00
02	0602030599 Outras	25 000,00	40 900,00	53 000,00		93 900,00
Totais das despesas correntes :		10 030 250,00	10 439 150,00	472 900,00	-80 000,00	10 832 050,00
02	DESPESAS DE CAPITAL	13 420 900,00	13 529 100,00		-383 900,00	13 145 200,00
02	07 Aquisição de bens de capital	11 503 900,00	11 894 200,00		-383 900,00	11 510 300,00
02	0701 Investimentos	3 404 900,00	3 168 050,00		-36 000,00	3 132 050,00
02	070101 Terrenos	108 000,00	596 900,00	10 000,00		606 900,00
02	070103 Edifícios	2 105 400,00	1 294 850,00		-46 000,00	1 248 850,00
02	07010302 Instalações desportivas e recreativas	32 200,00	37 200,00	4 000,00		41 200,00



## Município de Ourém

### RESUMO DAS MODIFICAÇÕES AO ORÇAMENTO DA DESPESA DE 2017

#### ALTERAÇÃO Nº 5 DE 12/04/2017

Cód. da Classif. Org. Económica	Designação da Classificação	Dotação Inicial	Dotação Atual	Dotação Modificada		Dotação Corrigida
				Inscr./Reforço	Dimin./Anulação	
02 07010307	Outros	850 600,00	369 300,00		-50 000,00	319 300,00
02 0703	Bens de domínio público	8 099 000,00	8 726 150,00		-347 900,00	8 378 250,00
02 070303	Outras construções e infraestruturas	6 941 900,00	8 093 850,00		-347 900,00	7 745 950,00
02 07030301	Viadutos, arruamentos e obras complementares	4 812 300,00	5 411 450,00		-303 900,00	5 107 550,00
02 07030305	Parques e jardins	486 200,00	265 700,00		-44 000,00	221 700,00
Totais das despesas de capital :		6 289 300,00	6 680 550,00	14 000,00	-397 900,00	6 296 650,00
03	OPERAÇÕES FINANCEIRAS	3 831 100,00	3 836 100,00		-9 000,00	3 827 100,00
03	DESPESAS CORRENTES	130 800,00	117 800,00		-9 000,00	108 800,00
03 03	Juros e outros encargos	130 800,00	117 800,00		-9 000,00	108 800,00
03 0305	Outros juros	10 000,00	10 000,00		-9 000,00	1 000,00
03 030502	Outros	10 000,00	10 000,00		-9 000,00	1 000,00
Totais das despesas correntes :		10 000,00	10 000,00		-9 000,00	1 000,00
Totais da Alteração nº 5		16 329 550,00	17 129 700,00	486 900,00	-486 900,00	17 129 700,00

#### REVISÃO Nº 1 DE 28/04/2017

Cód. da Classif. Org. Económica	Designação da Classificação	Dotação Inicial	Dotação Atual	Dotação Modificada		Dotação Corrigida
				Inscr./Reforço	Dimin./Anulação	
02	CÂMARA MUNICIPAL E SERVIÇOS MUNICIPAIS	35 211 850,00	35 215 850,00	3 800 000,00		39 015 850,00
02	DESPESAS DE CAPITAL	13 420 900,00	13 145 200,00	3 800 000,00		16 945 200,00
02 07	Aquisição de bens de capital	11 503 900,00	11 510 300,00	2 550 000,00		14 060 300,00
02 0703	Bens de domínio público	8 099 000,00	8 378 250,00	2 550 000,00		10 928 250,00
02 070303	Outras construções e infraestruturas	6 941 900,00	7 745 950,00	2 550 000,00		10 295 950,00
02 07030301	Viadutos, arruamentos e obras complementares	4 812 300,00	5 107 550,00	1 250 000,00		6 357 550,00
02 07030308	Viação rural	297 700,00	1 798 600,00	1 300 000,00		3 098 600,00
02 08	Transferências de capital	1 916 800,00	1 634 700,00	1 250 000,00		2 884 700,00
02 0807	Instituições sem fins lucrativos	1 300 000,00	744 300,00	1 250 000,00		1 994 300,00
02 080701	Instituições sem fins lucrativos	1 300 000,00	744 300,00	1 250 000,00		1 994 300,00
Totais das despesas de capital :		6 410 000,00	7 650 450,00	3 800 000,00		11 450 450,00
Totais da Revisão nº 1		6 410 000,00	7 650 450,00	3 800 000,00		11 450 450,00

#### ALTERAÇÃO Nº 6 DE 05/05/2017

Cód. da Classif. Org. Económica	Designação da Classificação	Dotação Inicial	Dotação Atual	Dotação Modificada		Dotação Corrigida
				Inscr./Reforço	Dimin./Anulação	
02	CÂMARA MUNICIPAL E SERVIÇOS MUNICIPAIS	35 211 850,00	39 015 850,00	0,00	0,00	39 015 850,00
02	DESPESAS CORRENTES	21 790 950,00	22 070 650,00	398 400,00		22 469 050,00
02 01	Despesas com o pessoal	7 498 050,00	7 138 550,00		-25 000,00	7 113 550,00
02 0101	Remunerações certas e permanentes	5 836 650,00	5 477 550,00		-25 000,00	5 452 550,00
02 010104	Pessoal quadros-Regime contrato individ. trabalho	4 099 700,00	3 832 500,00		-25 000,00	3 807 500,00
02 01010404	Recrut. Pessoal para novos postos de trabalho	202 500,00	102 500,00		-25 000,00	77 500,00
02 02	Aquisição de bens e serviços	10 889 100,00	11 561 400,00	164 900,00		11 726 300,00
02 0201	Aquisição de bens	501 000,00	652 200,00	11 400,00		663 600,00
02 020102	Combustíveis e lubrificantes	135 500,00	195 200,00	200,00		195 400,00
02 02010299	Outros	8 500,00	4 200,00	200,00		4 400,00
02 020115	Prémios, condecorações e ofertas	30 000,00	52 000,00	10 200,00		62 200,00
02 020117	Ferramentas e utensílios	3 500,00	4 500,00	1 000,00		5 500,00
02 0202	Aquisição de serviços	10 388 100,00	10 909 200,00	153 500,00		11 062 700,00
02 020203	Conservação de bens	459 500,00	408 000,00	4 000,00		412 000,00
02 02020301	Edifícios e outras construções (domínio privado)	208 500,00	171 500,00	3 500,00		175 000,00
02 02020304	Equipamento administrativo	500,00	1 500,00	500,00		2 000,00
02 020208	Locação de outros bens	12 500,00	12 700,00	2 900,00		15 600,00
02 020214	Estudos, pareceres, projectos e consultadoria	450 000,00	534 500,00	61 600,00		596 100,00
02 020220	Outros trabalhos especializados	966 050,00	1 077 350,00		-7 500,00	1 069 850,00
02 020225	Outros serviços	5 730 250,00	5 984 750,00	92 500,00		6 077 250,00
02 02022503	Exploração e manutenção de ETAR's	595 000,00	567 800,00	5 000,00		572 800,00
02 02022505	Manutenção das redes de saneamento	110 000,00	110 000,00		-27 500,00	82 500,00



## Município de Ourém

### RESUMO DAS MODIFICAÇÕES AO ORÇAMENTO DA DESPESA DE 2017

#### ALTERAÇÃO Nº 6 DE 05/05/2017

Cód. da Classif. Org. Económica	Designação da Classificação	Dotação Inicial	Dotação Atual	Dotação Modificada		Dotação Corrigida
				Inscr./Reforço	Dimin./Anulação	
02 02022509	Iluminação pública	1 500 000,00	1 088 700,00	10 000,00		1 098 700,00
02 02022599	Outros	1 100 000,00	1 802 000,00	105 000,00		1 907 000,00
02 04	Transferências correntes	2 438 000,00	2 231 000,00	251 000,00		2 482 000,00
02 0405	Administração local	984 400,00	886 500,00	38 500,00		925 000,00
02 040501	Continente	984 400,00	886 500,00	38 500,00		925 000,00
02 04050102	Freguesias	922 000,00	832 200,00	38 500,00		870 700,00
02 0407	Instituições sem fins lucrativos	650 000,00	627 800,00	13 000,00		640 800,00
02 040701	Instituições sem fins lucrativos	650 000,00	627 800,00	13 000,00		640 800,00
02 0408	Famílias	792 500,00	705 600,00	199 500,00		905 100,00
02 040802	Outras	792 500,00	705 600,00	199 500,00		905 100,00
02 05	Subsídios	758 500,00	797 700,00		-21 500,00	776 200,00
02 0501	Sociedades e quase-sociedades não financeiras	758 400,00	797 600,00		-21 500,00	776 100,00
02 050101	Públicas	758 300,00	797 500,00		-21 500,00	776 000,00
02 05010101	Empresas públicas municipais e intermunicipais	758 200,00	797 400,00		-21 500,00	775 900,00
02 0501010107	Serviços Escolares (CAF'S)	200 700,00	239 900,00		-21 500,00	218 400,00
02 06	Outras despesas correntes	207 300,00	342 000,00	29 000,00		371 000,00
02 0602	Diversas	207 300,00	342 000,00	29 000,00		371 000,00
02 060201	Impostos e taxas	25 000,00	85 000,00	28 000,00		113 000,00
02 060203	Outras	182 200,00	256 900,00	1 000,00		257 900,00
02 06020305	Outras	145 100,00	219 800,00	1 000,00		220 800,00
02 0602030599	Outras	25 000,00	93 900,00	1 000,00		94 900,00
Totais das despesas correntes :		7 802 250,00	8 113 650,00	479 900,00	-81 500,00	8 512 050,00
02 07	DESPESAS DE CAPITAL	13 420 900,00	16 945 200,00		-398 400,00	16 546 800,00
02 0701	Aquisição de bens de capital	11 503 900,00	14 060 300,00	174 600,00		14 234 900,00
02 070101	Investimentos	3 404 900,00	3 132 050,00	671 400,00		3 803 450,00
02 07010101	Terrenos	108 000,00	606 900,00	67 700,00		674 600,00
02 070103	Edifícios	2 105 400,00	1 248 850,00	574 100,00		1 822 950,00
02 07010301	Instalações de serviços	362 400,00	175 600,00	213 000,00		388 600,00
02 07010305	Escolas	850 200,00	562 750,00	3 500,00		566 250,00
02 07010307	Outros	850 600,00	319 300,00	357 600,00		676 900,00
02 070109	Equipamento administrativo	7 700,00	30 200,00	19 200,00		49 400,00
02 070110	Equipamento básico	78 500,00	121 700,00	400,00		122 100,00
02 07011002	Outro	75 400,00	115 600,00	400,00		116 000,00
02 070115	Outros investimentos	668 800,00	360 600,00	10 000,00		370 600,00
02 0703	Bens de domínio público	8 099 000,00	10 928 250,00		-496 800,00	10 431 450,00
02 070303	Outras construções e infraestruturas	6 941 900,00	10 295 950,00		-496 800,00	9 799 150,00
02 07030301	Viadutos, arruamentos e obras complementares	4 812 300,00	6 357 550,00		-857 400,00	5 500 150,00
02 07030304	Iluminação pública	25 000,00	1 000,00	1 400,00		2 400,00
02 07030305	Parques e jardins	486 200,00	221 700,00		-16 800,00	204 900,00
02 07030308	Viação rural	297 700,00	3 098 600,00	376 000,00		3 474 600,00
02 08	Transferências de capital	1 916 800,00	2 884 700,00		-573 000,00	2 311 700,00
02 0805	Administração local	615 500,00	889 100,00	95 000,00		984 100,00
02 080501	Continente	615 500,00	889 100,00	95 000,00		984 100,00
02 08050102	Freguesias	560 000,00	871 100,00	95 000,00		966 100,00
02 0807	Instituições sem fins lucrativos	1 300 000,00	1 994 300,00		-668 000,00	1 326 300,00
02 080701	Instituições sem fins lucrativos	1 300 000,00	1 994 300,00		-668 000,00	1 326 300,00
Totais das despesas de capital :		10 404 300,00	14 715 200,00	1 143 800,00	-1 542 200,00	14 316 800,00
Totais da Alteração nº 6		18 206 550,00	22 828 850,00	1 623 700,00	-1 623 700,00	22 828 850,00

#### ALTERAÇÃO Nº 7 DE 15/05/2017

Cód. da Classif. Org. Económica	Designação da Classificação	Dotação Inicial	Dotação Atual	Dotação Modificada		Dotação Corrigida
				Inscr./Reforço	Dimin./Anulação	
02	CÂMARA MUNICIPAL E SERVIÇOS MUNICIPAIS	35 211 850,00	39 015 850,00	0,00	0,00	39 015 850,00
02	DESPESAS CORRENTES	21 790 950,00	22 469 050,00	50 000,00		22 519 050,00
02 02	Aquisição de bens e serviços	10 889 100,00	11 726 300,00	9 000,00		11 735 300,00
02 0201	Aquisição de bens	501 000,00	663 600,00	300,00		663 900,00
02 020102	Combustíveis e lubrificantes	135 500,00	195 400,00	300,00		195 700,00



## Município de Ourém

### RESUMO DAS MODIFICAÇÕES AO ORÇAMENTO DA DESPESA DE 2017

#### ALTERAÇÃO Nº 7 DE 15/05/2017

Cód. da Classif. Org. Económica	Designação da Classificação	Dotação Inicial	Dotação Atual	Dotação Modificada		Dotação Corrigida
				Inscr./Reforço	Dimin./Anulação	
02 02010299	Outros	8 500,00	4 400,00	300,00		4 700,00
02 0202	Aquisição de serviços	10 388 100,00	11 062 700,00	8 700,00		11 071 400,00
02 020212	Seguros	57 500,00	57 500,00	2 500,00		60 000,00
02 020225	Outros serviços	5 730 250,00	6 077 250,00	6 200,00		6 083 450,00
02 02022599	Outros	1 100 000,00	1 907 000,00	6 200,00		1 913 200,00
02 04	Transferências correntes	2 438 000,00	2 482 000,00	30 000,00		2 512 000,00
02 0407	Instituições sem fins lucrativos	650 000,00	640 800,00	30 000,00		670 800,00
02 040701	Instituições sem fins lucrativos	650 000,00	640 800,00	30 000,00		670 800,00
02 06	Outras despesas correntes	207 300,00	371 000,00	11 000,00		382 000,00
02 0602	Diversas	207 300,00	371 000,00	11 000,00		382 000,00
02 060203	Outras	182 200,00	257 900,00	11 000,00		268 900,00
02 06020301	Outras restituições	7 500,00	7 500,00	11 000,00		18 500,00
Totais das despesas correntes :		1 823 500,00	2 617 200,00	50 000,00		2 667 200,00
02	DESPESAS DE CAPITAL	13 420 900,00	16 546 800,00		-50 000,00	16 496 800,00
02 07	Aquisição de bens de capital	11 503 900,00	14 234 900,00		-5 100,00	14 229 800,00
02 0703	Bens de domínio público	8 099 000,00	10 431 450,00		-5 100,00	10 426 350,00
02 070303	Outras construções e infraestruturas	6 941 900,00	9 799 150,00		-5 100,00	9 794 050,00
02 07030301	Viadutos, arruamentos e obras complementares	4 812 300,00	5 500 150,00		-15 300,00	5 484 850,00
02 07030308	Viação rural	297 700,00	3 474 600,00		-50 000,00	3 424 600,00
02 07030313	Outros	802 600,00	1 300,00	60 200,00		61 500,00
02 08	Transferências de capital	1 916 800,00	2 311 700,00		-44 900,00	2 266 800,00
02 0805	Administração local	615 500,00	984 100,00	62 600,00		1 046 700,00
02 080501	Continente	615 500,00	984 100,00	62 600,00		1 046 700,00
02 08050102	Freguesias	560 000,00	966 100,00	62 600,00		1 028 700,00
02 0807	Instituições sem fins lucrativos	1 300 000,00	1 326 300,00		-107 500,00	1 218 800,00
02 080701	Instituições sem fins lucrativos	1 300 000,00	1 326 300,00		-107 500,00	1 218 800,00
Totais das despesas de capital :		7 772 600,00	11 268 450,00	122 800,00	-172 800,00	11 218 450,00
Totais da Alteração nº 7		9 596 100,00	13 885 650,00	172 800,00	-172 800,00	13 885 650,00

#### ALTERAÇÃO Nº 8 DE 08/06/2017

Cód. da Classif. Org. Económica	Designação da Classificação	Dotação Inicial	Dotação Atual	Dotação Modificada		Dotação Corrigida
				Inscr./Reforço	Dimin./Anulação	
02	CÂMARA MUNICIPAL E SERVIÇOS MUNICIPAIS	35 211 850,00	39 015 850,00		-56 000,00	38 959 850,00
02	DESPESAS CORRENTES	21 790 950,00	22 519 050,00	66 000,00		22 585 050,00
02 01	Despesas com o pessoal	7 498 050,00	7 113 550,00		-5 000,00	7 108 550,00
02 0101	Remunerações certas e permanentes	5 836 650,00	5 452 550,00		-25 000,00	5 427 550,00
02 010104	Pessoal quadros-Regime contrato individ. trabalho	4 099 700,00	3 807 500,00		-25 000,00	3 782 500,00
02 01010404	Recrut. Pessoal para novos postos de trabalho	202 500,00	77 500,00		-25 000,00	52 500,00
02 0102	Abonos variáveis ou eventuais	58 900,00	68 900,00		-5 000,00	63 900,00
02 010209	Subsídio de prevenção	100,00	10 100,00		-5 000,00	5 100,00
02 0103	Segurança social	1 602 500,00	1 592 100,00	25 000,00		1 617 100,00
02 010301	Encargos com a saúde	270 000,00	270 000,00	25 000,00		295 000,00
02 02	Aquisição de bens e serviços	10 889 100,00	11 735 300,00	103 000,00		11 838 300,00
02 0201	Aquisição de bens	501 000,00	663 900,00	93 700,00		757 600,00
02 020101	Matérias-primas e subsidiárias	75 000,00	141 000,00	50 000,00		191 000,00
02 020102	Combustíveis e lubrificantes	135 500,00	195 700,00	8 500,00		204 200,00
02 02010299	Outros	8 500,00	4 700,00	8 500,00		13 200,00
02 020105	Alimentação-Refeições confeccionadas	65 000,00	76 000,00	2 300,00		78 300,00
02 020108	Material de escritório	67 500,00	55 000,00	30 000,00		85 000,00
02 020115	Prémios, condecorações e ofertas	30 000,00	62 200,00	2 500,00		64 700,00
02 020121	Outros bens	40 000,00	40 500,00	400,00		40 900,00
02 0202	Aquisição de serviços	10 388 100,00	11 071 400,00	9 300,00		11 080 700,00
02 020203	Conservação de bens	459 500,00	412 000,00		-4 500,00	407 500,00
02 02020302	Equipamento básico	30 000,00	22 500,00	500,00		23 000,00
02 02020305	Edifícios e outras construções (domínio público)	5 500,00	5 500,00		-5 000,00	500,00
02 020213	Deslocações e estadas	31 000,00	51 000,00	12 500,00		63 500,00
02 020217	Publicidade	81 000,00	99 500,00		-27 500,00	72 000,00



## Município de Ourém

### RESUMO DAS MODIFICAÇÕES AO ORÇAMENTO DA DESPESA DE 2017

#### ALTERAÇÃO Nº 8 DE 08/06/2017

Cód. da Classif. Org. Económica	Designação da Classificação	Dotação Inicial	Dotação Atual	Dotação Modificada		Dotação Corrigida
				Inscr./Reforço	Dimin./Anulação	
02 02021799	Outra	72 500,00	91 000,00		-27 500,00	63 500,00
02 020220	Outros trabalhos especializados	966 050,00	1 069 850,00	1 000,00		1 070 850,00
02 020225	Outros serviços	5 730 250,00	6 083 450,00	27 800,00		6 111 250,00
02 02022599	Outros	1 100 000,00	1 913 200,00	27 800,00		1 941 000,00
02 04	Transferências correntes	2 438 000,00	2 512 000,00		-33 000,00	2 479 000,00
02 0401	Sociedades e quase sociedades não financeiras	10 300,00	10 300,00		-9 500,00	800,00
02 040102	Privadas	10 100,00	10 100,00		-9 500,00	600,00
02 0405	Administração local	984 400,00	925 000,00		-21 700,00	903 300,00
02 040501	Continente	984 400,00	925 000,00		-21 700,00	903 300,00
02 04050102	Freguesias	922 000,00	870 700,00		-5 000,00	865 700,00
02 04050104	Associações de municípios	61 900,00	53 800,00		-16 700,00	37 100,00
02 0407	Instituições sem fins lucrativos	650 000,00	670 800,00		-4 800,00	666 000,00
02 040701	Instituições sem fins lucrativos	650 000,00	670 800,00		-4 800,00	666 000,00
02 0408	Famílias	792 500,00	905 100,00	3 000,00		908 100,00
02 040802	Outras	792 500,00	905 100,00	3 000,00		908 100,00
02 06	Outras despesas correntes	207 300,00	382 000,00	1 000,00		383 000,00
02 0602	Diversas	207 300,00	382 000,00	1 000,00		383 000,00
02 060203	Outras	182 200,00	268 900,00	1 000,00		269 900,00
02 06020305	Outras	145 100,00	220 800,00	1 000,00		221 800,00
02 0602030599	Outras	25 000,00	94 900,00	1 000,00		95 900,00
Totais das despesas correntes :		5 425 150,00	6 495 450,00	164 500,00	-98 500,00	6 561 450,00
02	DESPESAS DE CAPITAL	13 420 900,00	16 496 800,00		-122 000,00	16 374 800,00
02 07	Aquisição de bens de capital	11 503 900,00	14 229 800,00		-58 000,00	14 171 800,00
02 0701	Investimentos	3 404 900,00	3 803 450,00	25 800,00		3 829 250,00
02 070103	Edifícios	2 105 400,00	1 822 950,00		-46 600,00	1 776 350,00
02 07010303	Mercados e instalações de fiscalização sanitária	10 000,00	150 000,00		-6 600,00	143 400,00
02 07010307	Outros	850 600,00	676 900,00		-40 000,00	636 900,00
02 070107	Equipamento de informática	55 600,00	325 900,00	2 000,00		327 900,00
02 070110	Equipamento básico	78 500,00	122 100,00	6 600,00		128 700,00
02 07011001	Equipamento de recolha de resíduos	3 100,00	6 100,00	6 600,00		12 700,00
02 070115	Outros investimentos	668 800,00	370 600,00	63 800,00		434 400,00
02 0703	Bens de domínio público	8 099 000,00	10 426 350,00		-83 800,00	10 342 550,00
02 070303	Outras construções e infraestruturas	6 941 900,00	9 794 050,00		-64 800,00	9 729 250,00
02 07030301	Viadutos, arruamentos e obras complementares	4 812 300,00	5 484 850,00		-18 800,00	5 466 050,00
02 07030305	Parques e jardins	486 200,00	204 900,00		-30 000,00	174 900,00
02 07030307	Captação e distribuição de água	60 100,00	86 200,00	6 500,00		92 700,00
02 07030308	Viação rural	297 700,00	3 424 600,00		-22 500,00	3 402 100,00
02 070305	Bens do património histórico, artístico e cultural	1 151 100,00	631 200,00		-19 000,00	612 200,00
02 08	Transferências de capital	1 916 800,00	2 266 800,00		-64 000,00	2 202 800,00
02 0805	Administração local	615 500,00	1 046 700,00		-66 500,00	980 200,00
02 080501	Continente	615 500,00	1 046 700,00		-66 500,00	980 200,00
02 08050102	Freguesias	560 000,00	1 028 700,00		-66 500,00	962 200,00
02 0807	Instituições sem fins lucrativos	1 300 000,00	1 218 800,00	2 500,00		1 221 300,00
02 080701	Instituições sem fins lucrativos	1 300 000,00	1 218 800,00	2 500,00		1 221 300,00
Totais das despesas de capital :		10 255 500,00	13 608 750,00	81 400,00	-203 400,00	13 486 750,00
03	OPERAÇÕES FINANCEIRAS	3 831 100,00	3 827 100,00	56 000,00		3 883 100,00
03	DESPESAS CORRENTES	130 800,00	108 800,00	56 000,00		164 800,00
03 03	Juros e outros encargos	130 800,00	108 800,00	56 000,00		164 800,00
03 0305	Outros juros	10 000,00	1 000,00	56 000,00		57 000,00
03 030502	Outros	10 000,00	1 000,00	56 000,00		57 000,00
Totais das despesas correntes :		10 000,00	1 000,00	56 000,00		57 000,00
Totais da Alteração nº 8		15 690 650,00	20 105 200,00	301 900,00	-301 900,00	20 105 200,00

#### ALTERAÇÃO Nº 9 DE 19/06/2017

Cód. da Classif. Org. Económica	Designação da Classificação	Dotação Inicial	Dotação Atual	Dotação Modificada		Dotação Corrigida
				Inscr./Reforço	Dimin./Anulação	
02	CÂMARA MUNICIPAL E SERVIÇOS MUNICIPAIS	35 211 850,00	38 959 850,00	0,00	0,00	38 959 850,00





## Município de Ourém

### RESUMO DAS MODIFICAÇÕES AO ORÇAMENTO DA DESPESA DE 2017

#### ALTERAÇÃO Nº 9 DE 19/06/2017

Cód. da Classif. Org. Económica	Designação da Classificação	Dotação Inicial	Dotação Atual	Dotação Modificada		Dotação Corrigida
				Inscr./Reforço	Dimin./Anulação	
02	DESPESAS CORRENTES	21 790 950,00	22 585 050,00	38 700,00		22 623 750,00
02 02	Aquisição de bens e serviços	10 889 100,00	11 838 300,00	38 700,00		11 877 000,00
02 0201	Aquisição de bens	501 000,00	757 600,00	7 000,00		764 600,00
02 020105	Alimentação-Refeições confeccionadas	65 000,00	78 300,00	7 000,00		85 300,00
02 0202	Aquisição de serviços	10 388 100,00	11 080 700,00	31 700,00		11 112 400,00
02 020203	Conservação de bens	459 500,00	407 500,00	900,00		408 400,00
02 02020399	Outros	140 000,00	144 500,00	900,00		145 400,00
02 020206	Locação de material de transporte	100,00	100,00	10 000,00		10 100,00
02 020209	Comunicações	90 100,00	92 100,00	600,00		92 700,00
02 02020999	Outros	100,00	100,00	600,00		700,00
02 020213	Deslocações e estadas	31 000,00	63 500,00	5 000,00		68 500,00
02 020214	Estudos, pareceres, projectos e consultadoria	450 000,00	596 100,00		-10 000,00	586 100,00
02 020220	Outros trabalhos especializados	966 050,00	1 070 850,00		-3 800,00	1 067 050,00
02 020225	Outros serviços	5 730 250,00	6 111 250,00	29 000,00		6 140 250,00
02 02022505	Manutenção das redes de saneamento	110 000,00	82 500,00	5 000,00		87 500,00
02 02022599	Outros	1 100 000,00	1 941 000,00	24 000,00		1 965 000,00
Totais das despesas correntes :		2 862 250,00	3 976 950,00	52 500,00	-13 800,00	4 015 650,00
02	DESPESAS DE CAPITAL	13 420 900,00	16 374 800,00		-38 700,00	16 336 100,00
02 07	Aquisição de bens de capital	11 503 900,00	14 171 800,00		-11 000,00	14 160 800,00
02 0701	Investimentos	3 404 900,00	3 829 250,00	8 500,00		3 837 750,00
02 070106	Material de transporte	17 600,00	10 100,00	6 000,00		16 100,00
02 07010602	Outro	17 600,00	10 100,00	6 000,00		16 100,00
02 070115	Outros investimentos	668 800,00	434 400,00	2 500,00		436 900,00
02 0703	Bens de domínio público	8 099 000,00	10 342 550,00		-19 500,00	10 323 050,00
02 070303	Outras construções e infraestruturas	6 941 900,00	9 729 250,00		-19 500,00	9 709 750,00
02 07030301	Viadutos, arruamentos e obras complementares	4 812 300,00	5 466 050,00		-47 500,00	5 418 550,00
02 07030307	Captação e distribuição de água	60 100,00	92 700,00	6 000,00		98 700,00
02 07030308	Viação rural	297 700,00	3 402 100,00	22 000,00		3 424 100,00
02 08	Transferências de capital	1 916 800,00	2 202 800,00		-27 700,00	2 175 100,00
02 0807	Instituições sem fins lucrativos	1 300 000,00	1 221 300,00		-27 700,00	1 193 600,00
02 080701	Instituições sem fins lucrativos	1 300 000,00	1 221 300,00		-27 700,00	1 193 600,00
Totais das despesas de capital :		7 156 500,00	10 626 650,00	36 500,00	-75 200,00	10 587 950,00
Totais da Alteração nº 9		10 018 750,00	14 603 600,00	89 000,00	-89 000,00	14 603 600,00

#### ALTERAÇÃO Nº 10 DE 25/07/2017

Cód. da Classif. Org. Económica	Designação da Classificação	Dotação Inicial	Dotação Atual	Dotação Modificada		Dotação Corrigida
				Inscr./Reforço	Dimin./Anulação	
02	CÂMARA MUNICIPAL E SERVIÇOS MUNICIPAIS	35 211 850,00	38 959 850,00	0,00	0,00	38 959 850,00
02	DESPESAS CORRENTES	21 790 950,00	22 623 750,00	1 125 160,00		23 748 910,00
02 01	Despesas com o pessoal	7 498 050,00	7 108 550,00	6 550,00		7 115 100,00
02 0101	Remunerações certas e permanentes	5 836 650,00	5 427 550,00	5 400,00		5 432 950,00
02 010111	Representação	48 000,00	48 000,00	3 500,00		51 500,00
02 01011102	Outros	21 500,00	21 500,00	3 500,00		25 000,00
02 010113	Subsidio de refeição	415 650,00	385 050,00	900,00		385 950,00
02 01011302	Pessoal em qualquer outra situação	34 600,00	20 000,00	900,00		20 900,00
02 0101130201	Membros dos órgãos autárquicos	8 500,00	11 400,00	900,00		12 300,00
02 010115	Remunerações por doença e maternidade/paternidade	125 000,00	125 000,00	1 000,00		126 000,00
02 0103	Segurança social	1 602 500,00	1 617 100,00	1 150,00		1 618 250,00
02 010304	Outras prestações familiares	5 000,00	5 000,00	1 500,00		6 500,00
02 010305	Contribuições para a segurança social	1 237 100,00	1 239 200,00		-450,00	1 238 750,00
02 01030503	Outros	500,00	500,00		-450,00	50,00
02 010308	Outras pensões	1 000,00	1 000,00	1 000,00		2 000,00
02 010309	Seguros	56 600,00	44 100,00		-900,00	43 200,00
02 01030901	Seguros acidentes trabalho doenças profissionais	56 500,00	44 000,00		-900,00	43 100,00
02 02	Aquisição de bens e serviços	10 889 100,00	11 877 000,00	1 243 720,00		13 120 720,00
02 0201	Aquisição de bens	501 000,00	764 600,00		-12 920,00	751 680,00
02 020102	Combustíveis e lubrificantes	135 500,00	204 200,00		-1 300,00	202 900,00



## Município de Ourém

### RESUMO DAS MODIFICAÇÕES AO ORÇAMENTO DA DESPESA DE 2017

#### ALTERAÇÃO Nº 10 DE 25/07/2017

Cód. da Classif. Org. Económica	Designação da Classificação	Dotação Inicial	Dotação Atual	Dotação Modificada		Dotação Corrigida
				Inscr./Reforço	Dimin./Anulação	
02 02010201	Gasolina	2 000,00	2 000,00	50,00		2 050,00
02 02010202	Gasóleo	125 000,00	189 000,00		-1 500,00	187 500,00
02 02010299	Outros	8 500,00	13 200,00	150,00		13 350,00
02 020104	Limpeza e higiene	5 500,00	5 500,00		-1 700,00	3 800,00
02 020105	Alimentação-Refeições confeccionadas	65 000,00	85 300,00	14 150,00		99 450,00
02 020106	Alimentação-Géneros para confeccionar	100,00	1 600,00		-700,00	900,00
02 020107	Vestuário e artigos pessoais	8 000,00	8 000,00		-2 150,00	5 850,00
02 020108	Material de escritório	67 500,00	85 000,00	500,00		85 500,00
02 020109	Produtos químicos e farmacêuticos	4 000,00	4 000,00		-2 700,00	1 300,00
02 020110	Produtos vendidos nas farmácias	500,00	500,00		-400,00	100,00
02 020111	Material de consumo clínico	3 000,00	3 000,00		-1 700,00	1 300,00
02 020112	Material de transporte-Peças	25 000,00	25 000,00	100,00		25 100,00
02 020115	Prémios, condecorações e ofertas	30 000,00	64 700,00		-12 800,00	51 900,00
02 020116	Mercadorias para venda	1 200,00	1 200,00		-90,00	1 110,00
02 02011603	Outras	1 000,00	1 000,00		-90,00	910,00
02 020120	Material de educação, cultura e recreio	15 000,00	16 100,00		-7 050,00	9 050,00
02 020121	Outros bens	40 000,00	40 900,00	2 920,00		43 820,00
02 0202	Aquisição de serviços	10 388 100,00	11 112 400,00	1 256 640,00		12 369 040,00
02 020201	Encargos das instalações	765 600,00	778 900,00	300 900,00		1 079 800,00
02 02020101	Água	90 000,00	86 500,00	5 000,00		91 500,00
02 02020102	Electricidade	544 000,00	506 500,00	296 000,00		802 500,00
02 02020109	Outros	125 100,00	175 900,00		-100,00	175 800,00
02 020203	Conservação de bens	459 500,00	408 400,00	2 200,00		410 600,00
02 02020302	Equipamento básico	30 000,00	23 000,00	300,00		23 300,00
02 02020303	Equipamento de transporte	75 000,00	62 500,00	1 600,00		64 100,00
02 02020399	Outros	140 000,00	145 400,00	300,00		145 700,00
02 020204	Locação de edifícios	39 800,00	39 800,00		-6 500,00	33 300,00
02 02020401	Edifícios p/ funcionamento de serviços municipais	33 600,00	33 600,00		-800,00	32 800,00
02 02020499	Edifícios para actividades diversas	6 100,00	6 100,00		-5 700,00	400,00
02 020206	Locação de material de transporte	100,00	10 100,00		-10 000,00	100,00
02 020208	Locação de outros bens	12 500,00	15 600,00		-2 450,00	13 150,00
02 020210	Transportes	1 101 100,00	1 149 600,00	244 140,00		1 393 740,00
02 02021001	Transportes escolares	1 051 100,00	1 079 600,00	243 140,00		1 322 740,00
02 02021099	Outros	50 000,00	70 000,00	1 000,00		71 000,00
02 020211	Representação dos serviços	17 500,00	17 500,00	500,00		18 000,00
02 020212	Seguros	57 500,00	60 000,00		-18 900,00	41 100,00
02 020213	Deslocações e estadas	31 000,00	68 500,00		-10 990,00	57 510,00
02 020214	Estudos, pareceres, projectos e consultadoria	450 000,00	586 100,00	1 250,00		587 350,00
02 020215	Formação	17 800,00	24 100,00		-12 000,00	12 100,00
02 020217	Publicidade	81 000,00	72 000,00		-3 700,00	68 300,00
02 02021799	Outra	72 500,00	63 500,00		-3 700,00	59 800,00
02 020218	Vigilância e segurança	85 000,00	89 400,00		-1 100,00	88 300,00
02 020219	Assistência técnica	60 000,00	61 500,00		-7 500,00	54 000,00
02 020220	Outros trabalhos especializados	966 050,00	1 067 050,00		-82 380,00	984 670,00
02 020222	Serviços de saúde	15 000,00	15 000,00		-3 600,00	11 400,00
02 020225	Outros serviços	5 730 250,00	6 140 250,00	866 770,00		7 007 020,00
02 02022501	Manutenção de espaços verdes	475 000,00	703 700,00	5 000,00		708 700,00
02 02022502	Recolha, transporte e tratamento de RSU's	1 285 000,00	1 247 200,00		-3 900,00	1 243 300,00
02 02022504	Recolha domiciliária de efluentes	17 500,00	19 000,00		-900,00	18 100,00
02 02022505	Manutenção das redes de saneamento	110 000,00	87 500,00		-700,00	86 800,00
02 02022508	Edições e publicações periódicas municipais	1 000,00	1 000,00		-900,00	100,00
02 02022509	Iluminação pública	1 500 000,00	1 098 700,00	745 900,00		1 844 600,00
02 02022511	Contencioso, notariado e registos diversos	10 000,00	15 000,00		-6 000,00	9 000,00
02 02022599	Outros	1 100 000,00	1 965 000,00	128 270,00		2 093 270,00
02 04	Transferências correntes	2 438 000,00	2 479 000,00		-133 960,00	2 345 040,00
02 0401	Sociedades e quase sociedades não financeiras	10 300,00	800,00		-450,00	350,00
02 040102	Privadas	10 100,00	600,00		-450,00	150,00
02 0405	Administração local	984 400,00	903 300,00		-46 800,00	856 500,00





## Município de Ourém

### RESUMO DAS MODIFICAÇÕES AO ORÇAMENTO DA DESPESA DE 2017

#### ALTERAÇÃO Nº 10 DE 25/07/2017

Cód. da Classif. Org. Económica	Designação da Classificação	Dotação Inicial	Dotação Atual	Dotação Modificada		Dotação Corrigida
				Inscr./Reforço	Dimin./Anulação	
02 040501	Continente	984 400,00	903 300,00		-46 800,00	856 500,00
02 04050102	Freguesias	922 000,00	865 700,00		-18 100,00	847 600,00
02 04050104	Associações de municípios	61 900,00	37 100,00		-28 700,00	8 400,00
02 0407	Instituições sem fins lucrativos	650 000,00	666 000,00		-13 740,00	652 260,00
02 040701	Instituições sem fins lucrativos	650 000,00	666 000,00		-13 740,00	652 260,00
02 0408	Famílias	792 500,00	908 100,00		-72 880,00	835 220,00
02 040802	Outras	792 500,00	908 100,00		-72 880,00	835 220,00
02 0409	Resto do mundo	400,00	400,00		-90,00	310,00
02 040903	Países terceiros e organizações internacionais	200,00	200,00		-90,00	110,00
02 05	Subsídios	758 500,00	776 200,00	8 750,00		784 950,00
02 0501	Sociedades e quase-sociedades não financeiras	758 400,00	776 100,00	8 750,00		784 850,00
02 050101	Públicas	758 300,00	776 000,00	8 750,00		784 750,00
02 05010101	Empresas públicas municipais e intermunicipais	758 200,00	775 900,00	8 750,00		784 650,00
02 0501010101	Preços sociais - Piscinas Municipais (indem.comp.)	284 000,00	284 000,00		-150,00	283 850,00
02 0501010102	Preços sociais - Pav. Gimnodesport. (indem.comp.)	119 600,00	119 600,00		-100,00	119 500,00
02 0501010104	Preços sociais - Museu Municipal	87 500,00	87 500,00		-450,00	87 050,00
02 0501010107	Serviços Escolares (CAF'S)	200 700,00	218 400,00	9 500,00		227 900,00
02 0501010199	Outros	45 700,00	45 700,00		-50,00	45 650,00
02 06	Outras despesas correntes	207 300,00	383 000,00	100,00		383 100,00
02 0602	Diversas	207 300,00	383 000,00	100,00		383 100,00
02 060203	Outras	182 200,00	269 900,00	100,00		270 000,00
02 06020305	Outras	145 100,00	221 800,00	100,00		221 900,00
02 0602030599	Outras	25 000,00	95 900,00	100,00		96 000,00
Totais das despesas correntes :		12 245 650,00	13 486 550,00	1 463 630,00	-338 470,00	14 611 710,00
02	DESPESAS DE CAPITAL	13 420 900,00	16 336 100,00		-1 125 160,00	15 210 940,00
02 07	Aquisição de bens de capital	11 503 900,00	14 160 800,00		-998 180,00	13 162 620,00
02 0701	Investimentos	3 404 900,00	3 837 750,00		-958 130,00	2 879 620,00
02 070101	Terrenos	108 000,00	674 600,00		-407 000,00	267 600,00
02 070102	Habitacões	1 300,00	1 300,00		-950,00	350,00
02 07010203	Reparação e beneficiação	1 100,00	1 100,00		-950,00	150,00
02 070103	Edifícios	2 105 400,00	1 776 350,00		-278 400,00	1 497 950,00
02 07010301	Instalações de serviços	362 400,00	388 600,00		-3 000,00	385 600,00
02 07010302	Instalações desportivas e recreativas	32 200,00	41 200,00		-6 100,00	35 100,00
02 07010305	Escolas	850 200,00	566 250,00	7 000,00		573 250,00
02 07010307	Outros	850 600,00	636 900,00		-276 300,00	360 600,00
02 070104	Construções diversas	27 700,00	66 400,00		-11 500,00	54 900,00
02 07010401	Viadutos, arruamentos e obras complementares	10 100,00	10 100,00		-9 950,00	150,00
02 07010403	Estações de tratamento de águas residuais	5 000,00	11 000,00		-200,00	10 800,00
02 07010413	Outros	12 300,00	45 000,00		-1 350,00	43 650,00
02 070106	Material de transporte	17 600,00	16 100,00		-7 450,00	8 650,00
02 07010602	Outro	17 600,00	16 100,00		-7 450,00	8 650,00
02 070107	Equipamento de informática	55 600,00	327 900,00		-157 800,00	170 100,00
02 070110	Equipamento básico	78 500,00	128 700,00		-14 600,00	114 100,00
02 07011001	Equipamento de recolha de resíduos	3 100,00	12 700,00		-950,00	11 750,00
02 07011002	Outro	75 400,00	116 000,00		-13 650,00	102 350,00
02 070111	Ferramentas e utensílios	7 500,00	7 500,00		-580,00	6 920,00
02 070113	Investimentos incorpóreos	321 500,00	351 400,00		-21 500,00	329 900,00
02 070115	Outros investimentos	668 800,00	436 900,00		-58 350,00	378 550,00
02 0703	Bens de domínio público	8 099 000,00	10 323 050,00		-40 050,00	10 283 000,00
02 070303	Outras construções e infraestruturas	6 941 900,00	9 709 750,00	282 500,00		9 992 250,00
02 07030301	Viadutos, arruamentos e obras complementares	4 812 300,00	5 418 550,00		-2 450,00	5 416 100,00
02 07030302	Sistemas de drenagem de águas residuais	445 000,00	505 500,00		-3 100,00	502 400,00
02 07030305	Parques e jardins	486 200,00	174 900,00		-8 900,00	166 000,00
02 07030306	Instalações desportivas e recreativas	2 000,00	2 000,00		-1 900,00	100,00
02 07030307	Captação e distribuição de água	60 100,00	98 700,00		-400,00	98 300,00
02 07030308	Viação rural	297 700,00	3 424 100,00	300 550,00		3 724 650,00
02 07030309	Sinalização e trânsito	5 000,00	21 000,00	1 100,00		22 100,00
02 07030312	Cemitérios	1 000,00	1 000,00		-950,00	50,00



## Município de Ourém

### RESUMO DAS MODIFICAÇÕES AO ORÇAMENTO DA DESPESA DE 2017

#### ALTERAÇÃO Nº 10 DE 25/07/2017

Cód. da Classif. Org. Económica	Designação da Classificação	Dotação Inicial	Dotação Atual	Dotação Modificada		Dotação Corrigida
				Inscr./Reforço	Dimin./Anulação	
02 07030313	Outros	802 600,00	61 500,00		-1 450,00	60 050,00
02 070305	Bens do património histórico, artístico e cultural	1 151 100,00	612 200,00		-321 600,00	290 600,00
02 070306	Outros bens de domínio público	6 000,00	1 100,00		-950,00	150,00
02 08	Transferências de capital	1 916 800,00	2 175 100,00		-126 980,00	2 048 120,00
02 0805	Administração local	615 500,00	980 200,00		-21 090,00	959 110,00
02 080501	Continente	615 500,00	980 200,00		-21 090,00	959 110,00
02 08050102	Freguesias	560 000,00	962 200,00		-8 690,00	953 510,00
02 08050104	Associações de municípios	55 000,00	17 500,00		-12 400,00	5 100,00
02 0807	Instituições sem fins lucrativos	1 300 000,00	1 193 600,00		-105 890,00	1 087 710,00
02 080701	Instituições sem fins lucrativos	1 300 000,00	1 193 600,00		-105 890,00	1 087 710,00
Totais das despesas de capital :		13 365 400,00	16 137 100,00	308 650,00	-1 433 810,00	15 011 940,00
Totais da Alteração nº 10		25 611 050,00	29 623 650,00	1 772 280,00	-1 772 280,00	29 623 650,00

#### ALTERAÇÃO Nº 11 DE 23/08/2017

Cód. da Classif. Org. Económica	Designação da Classificação	Dotação Inicial	Dotação Atual	Dotação Modificada		Dotação Corrigida
				Inscr./Reforço	Dimin./Anulação	
02	CÂMARA MUNICIPAL E SERVIÇOS MUNICIPAIS	35 211 850,00	38 959 850,00	0,00	0,00	38 959 850,00
02	DESPESAS CORRENTES	21 790 950,00	23 748 910,00	610 750,00		24 359 660,00
02 01	Despesas com o pessoal	7 498 050,00	7 115 100,00	172 000,00		7 287 100,00
02 0101	Remunerações certas e permanentes	5 836 650,00	5 432 950,00	25 000,00		5 457 950,00
02 010113	Subsidio de refeição	415 650,00	385 950,00	25 000,00		410 950,00
02 01011301	Pessoal dos quadros	381 050,00	365 050,00	25 000,00		390 050,00
02 0101130101	Transitado de anterior nomeação definitiva	381 050,00	365 050,00	25 000,00		390 050,00
02 0103	Segurança social	1 602 500,00	1 618 250,00	147 000,00		1 765 250,00
02 010301	Encargos com a saúde	270 000,00	295 000,00	58 000,00		353 000,00
02 010305	Contribuições para a segurança social	1 237 100,00	1 238 750,00	89 000,00		1 327 750,00
02 01030502	S.S. pessoal reg. cont. trab funções púb. (RCTFP)	1 236 500,00	1 238 600,00	89 000,00		1 327 600,00
02 0103050201	Caixa Geral de Aposentações	851 000,00	851 000,00	84 000,00		935 000,00
02 0103050202	Segurança Social - Regime Geral	385 500,00	387 600,00	5 000,00		392 600,00
02 02	Aquisição de bens e serviços	10 889 100,00	13 120 720,00	363 500,00		13 484 220,00
02 0201	Aquisição de bens	501 000,00	751 680,00	78 000,00		829 680,00
02 020101	Matérias-primas e subsidiárias	75 000,00	191 000,00	45 000,00		236 000,00
02 020102	Combustíveis e lubrificantes	135 500,00	202 900,00	500,00		203 400,00
02 02010299	Outros	8 500,00	13 350,00	500,00		13 850,00
02 020105	Alimentação-Refeições confeccionadas	65 000,00	99 450,00	12 000,00		111 450,00
02 020112	Material de transporte-Peças	25 000,00	25 100,00	5 000,00		30 100,00
02 020114	Outro material-Peças	20 000,00	20 000,00	100,00		20 100,00
02 020115	Prémios, condecorações e ofertas	30 000,00	51 900,00	6 000,00		57 900,00
02 020120	Material de educação, cultura e recreio	15 000,00	9 050,00	500,00		9 550,00
02 020121	Outros bens	40 000,00	43 820,00	8 900,00		52 720,00
02 0202	Aquisição de serviços	10 388 100,00	12 369 040,00	285 500,00		12 654 540,00
02 020201	Encargos das instalações	765 600,00	1 079 800,00	125 000,00		1 204 800,00
02 02020101	Água	90 000,00	91 500,00	125 000,00		216 500,00
02 020203	Conservação de bens	459 500,00	410 600,00	26 500,00		437 100,00
02 02020302	Equipamento básico	30 000,00	23 300,00	10 000,00		33 300,00
02 02020303	Equipamento de transporte	75 000,00	64 100,00	15 000,00		79 100,00
02 02020399	Outros	140 000,00	145 700,00	1 500,00		147 200,00
02 020213	Deslocações e estadas	31 000,00	57 510,00	3 000,00		60 510,00
02 020217	Publicidade	81 000,00	68 300,00	14 500,00		82 800,00
02 02021799	Outra	72 500,00	59 800,00	14 500,00		74 300,00
02 020220	Outros trabalhos especializados	966 050,00	984 670,00	22 500,00		1 007 170,00
02 020225	Outros serviços	5 730 250,00	7 007 020,00	94 000,00		7 101 020,00
02 02022501	Manutenção de espaços verdes	475 000,00	708 700,00	5 000,00		713 700,00
02 02022505	Manutenção das redes de saneamento	110 000,00	86 800,00	5 000,00		91 800,00
02 02022599	Outros	1 100 000,00	2 093 270,00	84 000,00		2 177 270,00
02 04	Transferências correntes	2 438 000,00	2 345 040,00	60 250,00		2 405 290,00
02 0407	Instituições sem fins lucrativos	650 000,00	652 260,00	47 500,00		699 760,00



## Município de Ourém

### RESUMO DAS MODIFICAÇÕES AO ORÇAMENTO DA DESPESA DE 2017

#### ALTERAÇÃO Nº 11 DE 23/08/2017

Cód. da Classif. Org. Económica	Designação da Classificação	Dotação Inicial	Dotação Atual	Dotação Modificada		Dotação Corrigida
				Inscr./Reforço	Dimin./Anulação	
02 040701	Instituições sem fins lucrativos	650 000,00	652 260,00	47 500,00		699 760,00
02 0408	Famílias	792 500,00	835 220,00	12 750,00		847 970,00
02 040802	Outras	792 500,00	835 220,00	12 750,00		847 970,00
02 06	Outras despesas correntes	207 300,00	383 100,00	15 000,00		398 100,00
02 0602	Diversas	207 300,00	383 100,00	15 000,00		398 100,00
02 060203	Outras	182 200,00	270 000,00	15 000,00		285 000,00
02 06020305	Outras	145 100,00	221 900,00	15 000,00		236 900,00
02 0602030599	Outras	25 000,00	96 000,00	15 000,00		111 000,00
Totais das despesas correntes :		6 723 100,00	8 251 150,00	610 750,00		8 861 900,00
02	DESPESAS DE CAPITAL	13 420 900,00	15 210 940,00		-610 750,00	14 600 190,00
02 07	Aquisição de bens de capital	11 503 900,00	13 162 620,00		-610 750,00	12 551 870,00
02 0701	Investimentos	3 404 900,00	2 879 620,00	20 000,00		2 899 620,00
02 070103	Edifícios	2 105 400,00	1 497 950,00	20 000,00		1 517 950,00
02 07010305	Escolas	850 200,00	573 250,00	20 000,00		593 250,00
02 0703	Bens de domínio público	8 099 000,00	10 283 000,00		-630 750,00	9 652 250,00
02 070303	Outras construções e infraestruturas	6 941 900,00	9 992 250,00		-630 750,00	9 361 500,00
02 07030301	Viadutos, arruamentos e obras complementares	4 812 300,00	5 416 100,00		-869 950,00	4 546 150,00
02 07030302	Sistemas de drenagem de águas residuais	445 000,00	502 400,00	204 700,00		707 100,00
02 07030304	Iluminação pública	25 000,00	2 400,00	4 500,00		6 900,00
02 07030307	Captação e distribuição de água	60 100,00	98 300,00	30 000,00		128 300,00
Totais das despesas de capital :		6 192 600,00	6 592 450,00	259 200,00	-869 950,00	5 981 700,00
Totais da Alteração nº 11		12 915 700,00	14 843 600,00	869 950,00	-869 950,00	14 843 600,00

#### ALTERAÇÃO Nº 12 DE 07/11/2017

Cód. da Classif. Org. Económica	Designação da Classificação	Dotação Inicial	Dotação Atual	Dotação Modificada		Dotação Corrigida
				Inscr./Reforço	Dimin./Anulação	
02	CÂMARA MUNICIPAL E SERVIÇOS MUNICIPAIS	35 211 850,00	38 959 850,00	0,00	0,00	38 959 850,00
02	DESPESAS CORRENTES	21 790 950,00	24 359 660,00	356 900,00		24 716 560,00
02 01	Despesas com o pessoal	7 498 050,00	7 287 100,00		-50 000,00	7 237 100,00
02 0101	Remunerações certas e permanentes	5 836 650,00	5 457 950,00		-60 000,00	5 397 950,00
02 010101	Titulares órgãos soberania e memb. órgãos autárq.	252 000,00	315 000,00		-15 000,00	300 000,00
02 010104	Pessoal quadros-Regime contrato individ. trabalho	4 099 700,00	3 782 500,00		-40 000,00	3 742 500,00
02 01010404	Recrut. Pessoal para novos postos de trabalho	202 500,00	52 500,00		-40 000,00	12 500,00
02 010107	Pessoal em regime de tarefa ou avença	5 000,00	5 000,00		-2 500,00	2 500,00
02 010109	Pessoal em qualquer outra situação	5 000,00	5 000,00		-2 500,00	2 500,00
02 0102	Abonos variáveis ou eventuais	58 900,00	63 900,00	10 000,00		73 900,00
02 010202	Horas extraordinárias	10 000,00	10 000,00	10 000,00		20 000,00
02 02	Aquisição de bens e serviços	10 889 100,00	13 484 220,00	449 250,00		13 933 470,00
02 0201	Aquisição de bens	501 000,00	829 680,00	18 400,00		848 080,00
02 020102	Combustíveis e lubrificantes	135 500,00	203 400,00	200,00		203 600,00
02 02010201	Gasolina	2 000,00	2 050,00	200,00		2 250,00
02 020104	Limpeza e higiene	5 500,00	3 800,00	500,00		4 300,00
02 020105	Alimentação-Refeições confeccionadas	65 000,00	111 450,00	500,00		111 950,00
02 020107	Vestuário e artigos pessoais	8 000,00	5 850,00	300,00		6 150,00
02 020108	Material de escritório	67 500,00	85 500,00	6 000,00		91 500,00
02 020109	Produtos químicos e farmacêuticos	4 000,00	1 300,00	900,00		2 200,00
02 020112	Material de transporte-Peças	25 000,00	30 100,00	5 000,00		35 100,00
02 020121	Outros bens	40 000,00	52 720,00	5 000,00		57 720,00
02 0202	Aquisição de serviços	10 388 100,00	12 654 540,00	430 850,00		13 085 390,00
02 020201	Encargos das instalações	765 600,00	1 204 800,00	5 700,00		1 210 500,00
02 02020102	Electricidade	544 000,00	802 500,00		-17 800,00	784 700,00
02 02020109	Outros	125 100,00	175 800,00	23 500,00		199 300,00
02 020203	Conservação de bens	459 500,00	437 100,00	31 700,00		468 800,00
02 02020301	Edifícios e outras construções (domínio privado)	208 500,00	175 000,00	7 200,00		182 200,00
02 02020302	Equipamento básico	30 000,00	33 300,00	5 000,00		38 300,00
02 02020303	Equipamento de transporte	75 000,00	79 100,00	16 000,00		95 100,00
02 02020399	Outros	140 000,00	147 200,00	3 500,00		150 700,00



## Município de Ourém

### RESUMO DAS MODIFICAÇÕES AO ORÇAMENTO DA DESPESA DE 2017

#### ALTERAÇÃO Nº 12 DE 07/11/2017

Cód. da Classif. Org. Económica	Designação da Classificação	Dotação Inicial	Dotação Atual	Dotação Modificada		Dotação Corrigida
				Inscr./Reforço	Dimin./Anulação	
02 020209	Comunicações	90 100,00	92 700,00	7 000,00		99 700,00
02 02020902	Portes/Registos/Franquias Postais	15 500,00	17 500,00	4 500,00		22 000,00
02 02020903	Internet- Ligação/Portal/Correios electrónicos	24 500,00	24 500,00	2 500,00		27 000,00
02 020210	Transportes	1 101 100,00	1 393 740,00		-7 000,00	1 386 740,00
02 02021001	Transportes escolares	1 051 100,00	1 322 740,00		-7 000,00	1 315 740,00
02 020214	Estudos, pareceres, projectos e consultadoria	450 000,00	587 350,00	30 000,00		617 350,00
02 020216	Seminários, exposições e similares	105 100,00	85 100,00	160 000,00		245 100,00
02 020218	Vigilância e segurança	85 000,00	88 300,00	3 800,00		92 100,00
02 020219	Assistência técnica	60 000,00	54 000,00	3 500,00		57 500,00
02 020220	Outros trabalhos especializados	966 050,00	1 007 170,00	15 100,00		1 022 270,00
02 020225	Outros serviços	5 730 250,00	7 101 020,00	181 050,00		7 282 070,00
02 02022501	Manutenção de espaços verdes	475 000,00	713 700,00	13 600,00		727 300,00
02 02022502	Recolha, transporte e tratamento de RSU's	1 285 000,00	1 243 300,00	154 800,00		1 398 100,00
02 02022599	Outros	1 100 000,00	2 177 270,00	12 650,00		2 189 920,00
02 04	Transferências correntes	2 438 000,00	2 405 290,00		-50 850,00	2 354 440,00
02 0405	Administração local	984 400,00	856 500,00	4 600,00		861 100,00
02 040501	Continente	984 400,00	856 500,00	4 600,00		861 100,00
02 04050104	Associações de municípios	61 900,00	8 400,00	4 600,00		13 000,00
02 0407	Instituições sem fins lucrativos	650 000,00	699 760,00		-19 450,00	680 310,00
02 040701	Instituições sem fins lucrativos	650 000,00	699 760,00		-19 450,00	680 310,00
02 0408	Famílias	792 500,00	847 970,00		-36 000,00	811 970,00
02 040802	Outras	792 500,00	847 970,00		-36 000,00	811 970,00
02 05	Subsídios	758 500,00	784 950,00	3 500,00		788 450,00
02 0501	Sociedades e quase-sociedades não financeiras	758 400,00	784 850,00	3 500,00		788 350,00
02 050101	Públicas	758 300,00	784 750,00	3 500,00		788 250,00
02 05010101	Empresas públicas municipais e intermunicipais	758 200,00	784 650,00	3 500,00		788 150,00
02 0501010107	Serviços Escolares (CAF'S)	200 700,00	227 900,00	3 500,00		231 400,00
02 06	Outras despesas correntes	207 300,00	398 100,00	5 000,00		403 100,00
02 0602	Diversas	207 300,00	398 100,00	5 000,00		403 100,00
02 060203	Outras	182 200,00	285 000,00	5 000,00		290 000,00
02 06020305	Outras	145 100,00	236 900,00	5 000,00		241 900,00
02 0602030599	Outras	25 000,00	111 000,00	5 000,00		116 000,00
Totais das despesas correntes :		9 161 450,00	11 309 130,00	497 150,00	-140 250,00	11 666 030,00
02	DESPESAS DE CAPITAL	13 420 900,00	14 600 190,00		-356 900,00	14 243 290,00
02 07	Aquisição de bens de capital	11 503 900,00	12 551 870,00		-377 000,00	12 174 870,00
02 0701	Investimentos	3 404 900,00	2 899 620,00		-118 100,00	2 781 520,00
02 070101	Terrenos	108 000,00	267 600,00	8 000,00		275 600,00
02 070103	Edifícios	2 105 400,00	1 517 950,00		-230 300,00	1 287 650,00
02 07010301	Instalações de serviços	362 400,00	385 600,00		-210 000,00	175 600,00
02 07010305	Escolas	850 200,00	593 250,00		-20 300,00	572 950,00
02 070106	Material de transporte	17 600,00	8 650,00	5 500,00		14 150,00
02 07010602	Outro	17 600,00	8 650,00	5 500,00		14 150,00
02 070107	Equipamento de informática	55 600,00	170 100,00	67 500,00		237 600,00
02 070109	Equipamento administrativo	7 700,00	49 400,00	7 500,00		56 900,00
02 070110	Equipamento básico	78 500,00	114 100,00	13 500,00		127 600,00
02 07011002	Outro	75 400,00	102 350,00	13 500,00		115 850,00
02 070112	Artigos e objectos de valor	5 000,00	100,00	5 000,00		5 100,00
02 070115	Outros investimentos	668 800,00	378 550,00	5 200,00		383 750,00
02 0703	Bens de domínio público	8 099 000,00	9 652 250,00		-258 900,00	9 393 350,00
02 070303	Outras construções e infraestruturas	6 941 900,00	9 361 500,00		-258 900,00	9 102 600,00
02 07030301	Viadutos, arruamentos e obras complementares	4 812 300,00	4 546 150,00		-259 000,00	4 287 150,00
02 07030302	Sistemas de drenagem de águas residuais	445 000,00	707 100,00	800,00		707 900,00
02 07030304	Iluminação pública	25 000,00	6 900,00	400,00		7 300,00
02 07030307	Captação e distribuição de água	60 100,00	128 300,00		-6 000,00	122 300,00
02 07030308	Viação rural	297 700,00	3 724 650,00	1 700,00		3 726 350,00
02 07030309	Sinalização e trânsito	5 000,00	22 100,00	3 200,00		25 300,00
02 08	Transferências de capital	1 916 800,00	2 048 120,00	20 100,00		2 068 220,00
02 0807	Instituições sem fins lucrativos	1 300 000,00	1 087 710,00	20 100,00		1 107 810,00



## Município de Ourém

### RESUMO DAS MODIFICAÇÕES AO ORÇAMENTO DA DESPESA DE 2017

#### ALTERAÇÃO Nº 12 DE 07/11/2017

Cód. da Classif. Org. Económica	Designação da Classificação	Dotação Inicial	Dotação Atual	Dotação Modificada		Dotação Corrigida
				Inscr./Reforço	Dimin./Anulação	
02 080701	Instituições sem fins lucrativos	1 300 000,00	1 087 710,00	20 100,00		1 107 810,00
	Totais das despesas de capital :	9 095 800,00	12 178 510,00	138 400,00	-495 300,00	11 821 610,00
	Totais da Alteração nº 12	18 257 250,00	23 487 640,00	635 550,00	-635 550,00	23 487 640,00

#### ALTERAÇÃO Nº 13 DE 23/11/2017

Cód. da Classif. Org. Económica	Designação da Classificação	Dotação Inicial	Dotação Atual	Dotação Modificada		Dotação Corrigida
				Inscr./Reforço	Dimin./Anulação	
01	Administração Autárquica	31 000,00	31 000,00	2 000,00		33 000,00
01	DESPESAS CORRENTES	31 000,00	31 000,00	2 000,00		33 000,00
01 02	Aquisição de bens e serviços	3 800,00	3 800,00	2 000,00		5 800,00
01 0201	Aquisição de bens	800,00	800,00	500,00		1 300,00
01 020121	Outros bens	100,00	100,00	500,00		600,00
01 0202	Aquisição de serviços	3 000,00	3 000,00	1 500,00		4 500,00
01 020220	Outros trabalhos especializados	350,00	350,00	500,00		850,00
01 020225	Outros serviços	150,00	150,00	1 000,00		1 150,00
01 02022599	Outros	150,00	150,00	1 000,00		1 150,00
02	CÂMARA MUNICIPAL E SERVIÇOS MUNICIPAIS	35 211 850,00	38 959 850,00		-2 000,00	38 957 850,00
02	DESPESAS CORRENTES	21 790 950,00	24 716 560,00	253 100,00		24 969 660,00
02 01	Despesas com o pessoal	7 498 050,00	7 237 100,00	43 700,00		7 280 800,00
02 0101	Remunerações certas e permanentes	5 836 650,00	5 397 950,00	43 700,00		5 441 650,00
02 010101	Titulares órgãos soberania e memb. órgãos autárq.	252 000,00	300 000,00		-15 000,00	285 000,00
02 010104	Pessoal quadros-Regime contrato individ. trabalho	4 099 700,00	3 742 500,00		-7 500,00	3 735 000,00
02 01010404	Recrut. Pessoal para novos postos de trabalho	202 500,00	12 500,00		-7 500,00	5 000,00
02 010111	Representação	48 000,00	51 500,00	5 000,00		56 500,00
02 01011101	Membros dos órgãos autárquicos	26 500,00	26 500,00	5 000,00		31 500,00
02 010114	Subsídio de férias e de Natal	744 100,00	710 800,00	61 200,00		772 000,00
02 01011401	Pessoal dos quadros	650 000,00	655 200,00	59 000,00		714 200,00
02 01011402	Pessoal em qualquer outra situação	94 100,00	55 600,00	2 200,00		57 800,00
02 0101140202	Outros	100,00	100,00	2 200,00		2 300,00
02 02	Aquisição de bens e serviços	10 889 100,00	13 933 470,00	209 200,00		14 142 670,00
02 0201	Aquisição de bens	501 000,00	848 080,00	13 600,00		861 680,00
02 020101	Matérias-primas e subsidiárias	75 000,00	236 000,00	3 000,00		239 000,00
02 020102	Combustíveis e lubrificantes	135 500,00	203 600,00	900,00		204 500,00
02 02010299	Outros	8 500,00	13 850,00	900,00		14 750,00
02 020107	Vestuário e artigos pessoais	8 000,00	6 150,00	200,00		6 350,00
02 020108	Material de escritório	67 500,00	91 500,00	7 500,00		99 000,00
02 020115	Prémios, condecorações e ofertas	30 000,00	57 900,00	2 000,00		59 900,00
02 0202	Aquisição de serviços	10 388 100,00	13 085 390,00	195 600,00		13 280 990,00
02 020201	Encargos das instalações	765 600,00	1 210 500,00		-60 500,00	1 150 000,00
02 02020101	Água	90 000,00	216 500,00	57 000,00		273 500,00
02 02020102	Electricidade	544 000,00	784 700,00		-117 500,00	667 200,00
02 020203	Conservação de bens	459 500,00	468 800,00	1 200,00		470 000,00
02 02020399	Outros	140 000,00	150 700,00	1 200,00		151 900,00
02 020214	Estudos, pareceres, projectos e consultadoria	450 000,00	617 350,00	2 500,00		619 850,00
02 020215	Formação	17 800,00	12 100,00	1 500,00		13 600,00
02 020217	Publicidade	81 000,00	82 800,00	5 000,00		87 800,00
02 02021799	Outra	72 500,00	74 300,00	5 000,00		79 300,00
02 020218	Vigilância e segurança	85 000,00	92 100,00	300,00		92 400,00
02 020220	Outros trabalhos especializados	966 050,00	1 022 270,00	13 100,00		1 035 370,00
02 020225	Outros serviços	5 730 250,00	7 282 070,00	232 500,00		7 514 570,00
02 02022501	Manutenção de espaços verdes	475 000,00	727 300,00	500,00		727 800,00
02 02022502	Recolha, transporte e tratamento de RSU's	1 285 000,00	1 398 100,00	170 000,00		1 568 100,00
02 02022599	Outros	1 100 000,00	2 189 920,00	62 000,00		2 251 920,00
02 04	Transferências correntes	2 438 000,00	2 354 440,00	200,00		2 354 640,00
02 0407	Instituições sem fins lucrativos	650 000,00	680 310,00	200,00		680 510,00
02 040701	Instituições sem fins lucrativos	650 000,00	680 310,00	200,00		680 510,00
	Totais das despesas correntes :	7 196 050,00	9 365 950,00	395 100,00	-140 000,00	9 621 050,00



## Município de Ourém

### RESUMO DAS MODIFICAÇÕES AO ORÇAMENTO DA DESPESA DE 2017

#### ALTERAÇÃO Nº 13 DE 23/11/2017

Cód. da Classif. Org. Económica	Designação da Classificação	Dotação Inicial	Dotação Atual	Dotação Modificada		Dotação Corrigida
				Inscr./Reforço	Dimin./Anulação	
02	DESPESAS DE CAPITAL	13 420 900,00	14 243 290,00		-255 100,00	13 988 190,00
02 07	Aquisição de bens de capital	11 503 900,00	12 174 870,00		-259 600,00	11 915 270,00
02 0701	Investimentos	3 404 900,00	2 781 520,00	20 000,00		2 801 520,00
02 070107	Equipamento de informática	55 600,00	237 600,00	7 500,00		245 100,00
02 070112	Artigos e objectos de valor	5 000,00	5 100,00	7 500,00		12 600,00
02 070115	Outros investimentos	668 800,00	383 750,00	5 000,00		388 750,00
02 0703	Bens de domínio público	8 099 000,00	9 393 350,00		-279 600,00	9 113 750,00
02 070303	Outras construções e infraestruturas	6 941 900,00	9 102 600,00		-279 600,00	8 823 000,00
02 07030301	Viadutos, arruamentos e obras complementares	4 812 300,00	4 287 150,00		-87 700,00	4 199 450,00
02 07030302	Sistemas de drenagem de águas residuais	445 000,00	707 900,00	3 000,00		710 900,00
02 07030304	Iluminação pública	25 000,00	7 300,00	2 500,00		9 800,00
02 07030308	Viação rural	297 700,00	3 726 350,00		-197 400,00	3 528 950,00
02 08	Transferências de capital	1 916 800,00	2 068 220,00	4 500,00		2 072 720,00
02 0805	Administração local	615 500,00	959 110,00	4 500,00		963 610,00
02 080501	Continente	615 500,00	959 110,00	4 500,00		963 610,00
02 08050104	Associações de municípios	55 000,00	5 100,00	4 500,00		9 600,00
Totais das despesas de capital :		6 364 400,00	9 360 250,00	30 000,00	-285 100,00	9 105 150,00
Totais da Alteração nº 13		13 560 450,00	18 726 200,00	425 100,00	-425 100,00	18 726 200,00

#### ALTERAÇÃO Nº 14 DE 18/12/2017

Cód. da Classif. Org. Económica	Designação da Classificação	Dotação Inicial	Dotação Atual	Dotação Modificada		Dotação Corrigida
				Inscr./Reforço	Dimin./Anulação	
01	Administração Autárquica	31 000,00	33 000,00	9 650,00		42 650,00
01	DESPESAS CORRENTES	31 000,00	33 000,00	9 650,00		42 650,00
01 02	Aquisição de bens e serviços	3 800,00	5 800,00	9 650,00		15 450,00
01 0201	Aquisição de bens	800,00	1 300,00	7 400,00		8 700,00
01 020108	Material de escritório	100,00	100,00	1 000,00		1 100,00
01 020115	Prémios, condecorações e ofertas	400,00	400,00	5 000,00		5 400,00
01 020119	Artigos honoríficos e de decoração	150,00	150,00	1 000,00		1 150,00
01 020121	Outros bens	100,00	600,00	400,00		1 000,00
01 0202	Aquisição de serviços	3 000,00	4 500,00	2 250,00		6 750,00
01 020213	Deslocações e estadas	500,00	500,00	250,00		750,00
01 020217	Publicidade	850,00	850,00	1 000,00		1 850,00
01 02021799	Outra	50,00	50,00	1 000,00		1 050,00
01 020225	Outros serviços	150,00	1 150,00	1 000,00		2 150,00
01 02022599	Outros	150,00	1 150,00	1 000,00		2 150,00
02	CÂMARA MUNICIPAL E SERVIÇOS MUNICIPAIS	35 211 850,00	38 957 850,00		-10 150,00	38 947 700,00
02	DESPESAS CORRENTES	21 790 950,00	24 969 660,00		-12 400,00	24 957 260,00
02 01	Despesas com o pessoal	7 498 050,00	7 280 800,00	21 800,00		7 302 600,00
02 0101	Remunerações certas e permanentes	5 836 650,00	5 441 650,00	16 800,00		5 458 450,00
02 010101	Titulares órgãos soberania e memb. órgãos autárq.	252 000,00	285 000,00	14 000,00		299 000,00
02 010111	Representação	48 000,00	56 500,00	1 000,00		57 500,00
02 01011102	Outros	21 500,00	25 000,00	1 000,00		26 000,00
02 010113	Subsidio de refeição	415 650,00	410 950,00	1 800,00		412 750,00
02 01011302	Pessoal em qualquer outra situação	34 600,00	20 900,00	1 800,00		22 700,00
02 0101130201	Membros dos órgãos autárquicos	8 500,00	12 300,00	1 800,00		14 100,00
02 0102	Abonos variáveis ou eventuais	58 900,00	73 900,00	5 000,00		78 900,00
02 010202	Horas extraordinárias	10 000,00	20 000,00	5 000,00		25 000,00
02 02	Aquisição de bens e serviços	10 889 100,00	14 142 670,00		-39 400,00	14 103 270,00
02 0201	Aquisição de bens	501 000,00	861 680,00	8 150,00		869 830,00
02 020102	Combustíveis e lubrificantes	135 500,00	204 500,00	400,00		204 900,00
02 02010201	Gasolina	2 000,00	2 250,00	300,00		2 550,00
02 02010299	Outros	8 500,00	14 750,00	100,00		14 850,00
02 020115	Prémios, condecorações e ofertas	30 000,00	59 900,00	7 500,00		67 400,00
02 020117	Ferramentas e utensílios	3 500,00	5 500,00	250,00		5 750,00
02 0202	Aquisição de serviços	10 388 100,00	13 280 990,00		-47 550,00	13 233 440,00
02 020201	Encargos das instalações	765 600,00	1 150 000,00		-7 500,00	1 142 500,00





## Município de Ourém

### RESUMO DAS MODIFICAÇÕES AO ORÇAMENTO DA DESPESA DE 2017

#### ALTERAÇÃO Nº 14 DE 18/12/2017

Cód. da Classif. Org. Económica	Designação da Classificação	Dotação Inicial	Dotação Atual	Dotação Modificada		Dotação Corrigida
				Inscr./Reforço	Dimin./Anulação	
02 02020102	Electricidade	544 000,00	667 200,00		-7 500,00	659 700,00
02 020210	Transportes	1 101 100,00	1 386 740,00		-27 650,00	1 359 090,00
02 02021001	Transportes escolares	1 051 100,00	1 315 740,00		-27 650,00	1 288 090,00
02 020214	Estudos, pareceres, projectos e consultadoria	450 000,00	619 850,00		-35 000,00	584 850,00
02 020216	Seminários, exposições e similares	105 100,00	245 100,00		-43 000,00	202 100,00
02 020218	Vigilância e segurança	85 000,00	92 400,00	300,00		92 700,00
02 020220	Outros trabalhos especializados	966 050,00	1 035 370,00		-5 000,00	1 030 370,00
02 020225	Outros serviços	5 730 250,00	7 514 570,00	70 300,00		7 584 870,00
02 02022501	Manutenção de espaços verdes	475 000,00	727 800,00	4 000,00		731 800,00
02 02022502	Recolha, transporte e tratamento de RSU's	1 285 000,00	1 568 100,00	45 000,00		1 613 100,00
02 02022503	Exploração e manutenção de ETAR's	595 000,00	572 800,00	83 000,00		655 800,00
02 02022599	Outros	1 100 000,00	2 251 920,00		-61 700,00	2 190 220,00
02 04	Transferências correntes	2 438 000,00	2 354 640,00	5 200,00		2 359 840,00
02 0405	Administração local	984 400,00	861 100,00	5 200,00		866 300,00
02 040501	Continente	984 400,00	861 100,00	5 200,00		866 300,00
02 04050104	Associações de municípios	61 900,00	13 000,00	5 200,00		18 200,00
Totais das despesas correntes :		7 055 600,00	9 536 930,00	177 100,00	-179 850,00	9 534 180,00
02	DESPESAS DE CAPITAL	13 420 900,00	13 988 190,00	2 250,00		13 990 440,00
02 08	Transferências de capital	1 916 800,00	2 072 720,00	2 250,00		2 074 970,00
02 0805	Administração local	615 500,00	963 610,00	2 250,00		965 860,00
02 080501	Continente	615 500,00	963 610,00	2 250,00		965 860,00
02 08050104	Associações de municípios	55 000,00	9 600,00	2 250,00		11 850,00
03	OPERAÇÕES FINANCEIRAS	3 831 100,00	3 883 100,00	500,00		3 883 600,00
03	DESPESAS DE CAPITAL	3 700 300,00	3 718 300,00	500,00		3 718 800,00
03 10	Passivos financeiros	3 476 000,00	3 494 000,00	500,00		3 494 500,00
03 1006	Empréstimos a médio e longo prazos	1 975 700,00	1 993 700,00	500,00		1 994 200,00
03 100603	Socied.financ.-Bancos e outras instit. financeiras	827 500,00	845 500,00	500,00		846 000,00
Totais das despesas de capital :		882 500,00	855 100,00	2 750,00		857 850,00
Totais da Alteração nº 14		7 938 100,00	10 392 030,00	179 850,00	-179 850,00	10 392 030,00

#### REVISÃO Nº 2 DE 27/12/2017

Cód. da Classif. Org. Económica	Designação da Classificação	Dotação Inicial	Dotação Atual	Dotação Modificada		Dotação Corrigida
				Inscr./Reforço	Dimin./Anulação	
02	CÂMARA MUNICIPAL E SERVIÇOS MUNICIPAIS	35 211 850,00	38 947 700,00		-2 470 000,00	36 477 700,00
02	DESPESAS DE CAPITAL	13 420 900,00	13 990 440,00		-2 470 000,00	11 520 440,00
02 07	Aquisição de bens de capital	11 503 900,00	11 915 270,00		-2 470 000,00	9 445 270,00
02 0701	Investimentos	3 404 900,00	2 801 520,00		-896 200,00	1 905 320,00
02 070101	Terrenos	108 000,00	275 600,00		-232 800,00	42 800,00
02 070103	Edifícios	2 105 400,00	1 287 650,00		-443 300,00	844 350,00
02 07010305	Escolas	850 200,00	572 950,00		-443 300,00	129 650,00
02 070107	Equipamento de informática	55 600,00	245 100,00		-53 100,00	192 000,00
02 070110	Equipamento básico	78 500,00	127 600,00		-31 400,00	96 200,00
02 07011002	Outro	75 400,00	115 850,00		-31 400,00	84 450,00
02 070113	Investimentos incorpóreos	321 500,00	329 900,00		-23 800,00	306 100,00
02 070115	Outros investimentos	668 800,00	388 750,00		-111 800,00	276 950,00
02 0703	Bens de domínio público	8 099 000,00	9 113 750,00		-1 573 800,00	7 539 950,00
02 070303	Outras construções e infraestruturas	6 941 900,00	8 823 000,00		-1 416 600,00	7 406 400,00
02 07030301	Viadutos, arruamentos e obras complementares	4 812 300,00	4 199 450,00		-719 000,00	3 480 450,00
02 07030302	Sistemas de drenagem de águas residuais	445 000,00	710 900,00		-568 600,00	142 300,00
02 07030308	Viação rural	297 700,00	3 528 950,00		-129 000,00	3 399 950,00
02 070305	Bens do património histórico, artístico e cultural	1 151 100,00	290 600,00		-157 200,00	133 400,00
Totais das despesas de capital :		8 785 600,00	10 658 050,00		-2 470 000,00	8 188 050,00
Totais da Revisão nº 2		8 785 600,00	10 658 050,00		-2 470 000,00	8 188 050,00



## Município de Ourém

### RESUMO DAS MODIFICAÇÕES AO ORÇAMENTO DA DESPESA DE 2017

#### ALTERAÇÃO Nº 15 DE 28/12/2017

Cód. da Classif. Org. Económica	Designação da Classificação	Dotação Inicial	Dotação Atual	Dotação Modificada		Dotação Corrigida
				Inscr./Reforço	Dimin./Anulação	
02	CÂMARA MUNICIPAL E SERVIÇOS MUNICIPAIS	35 211 850,00	36 477 700,00	0,00	0,00	36 477 700,00
02	DESPESAS CORRENTES	21 790 950,00	24 957 260,00	0,00	0,00	24 957 260,00
02 02	Aquisição de bens e serviços	10 889 100,00	14 103 270,00		-20 000,00	14 083 270,00
02 0201	Aquisição de bens	501 000,00	869 830,00		-20 000,00	849 830,00
02 020101	Matérias-primas e subsidiárias	75 000,00	239 000,00		-20 000,00	219 000,00
02 06	Outras despesas correntes	207 300,00	403 100,00	20 000,00		423 100,00
02 0602	Diversas	207 300,00	403 100,00	20 000,00		423 100,00
02 060201	Impostos e taxas	25 000,00	113 000,00	5 600,00		118 600,00
02 060203	Outras	182 200,00	290 000,00	14 400,00		304 400,00
02 06020305	Outras	145 100,00	241 900,00	14 400,00		256 300,00
02 0602030599	Outras	25 000,00	116 000,00	14 400,00		130 400,00
Totais das despesas correntes :		125 000,00	468 000,00	20 000,00	-20 000,00	468 000,00
02	DESPESAS DE CAPITAL	13 420 900,00	11 520 440,00	0,00	0,00	11 520 440,00
02 07	Aquisição de bens de capital	11 503 900,00	9 445 270,00	0,00	0,00	9 445 270,00
02 0701	Investimentos	3 404 900,00	1 905 320,00	164 500,00		2 069 820,00
02 070101	Terrenos	108 000,00	42 800,00		-21 000,00	21 800,00
02 070103	Edifícios	2 105 400,00	844 350,00	299 500,00		1 143 850,00
02 07010301	Instalações de serviços	362 400,00	175 600,00		-6 500,00	169 100,00
02 07010305	Escolas	850 200,00	129 650,00	310 000,00		439 650,00
02 07010307	Outros	850 600,00	360 600,00		-4 000,00	356 600,00
02 070107	Equipamento de informática	55 600,00	192 000,00		-60 000,00	132 000,00
02 070109	Equipamento administrativo	7 700,00	56 900,00		-26 000,00	30 900,00
02 070111	Ferramentas e utensílios	7 500,00	6 920,00		-1 000,00	5 920,00
02 070112	Artigos e objectos de valor	5 000,00	12 600,00		-12 500,00	100,00
02 070113	Investimentos incorpóreos	321 500,00	306 100,00		-7 000,00	299 100,00
02 070115	Outros investimentos	668 800,00	276 950,00		-7 500,00	269 450,00
02 0703	Bens de domínio público	8 099 000,00	7 539 950,00		-164 500,00	7 375 450,00
02 070303	Outras construções e infraestruturas	6 941 900,00	7 406 400,00		-164 500,00	7 241 900,00
02 07030302	Sistemas de drenagem de águas residuais	445 000,00	142 300,00		-10 500,00	131 800,00
02 07030304	Iluminação pública	25 000,00	9 800,00		-1 000,00	8 800,00
02 07030308	Viação rural	297 700,00	3 399 950,00		-153 000,00	3 246 950,00
Totais das despesas de capital :		4 005 000,00	5 112 170,00	310 000,00	-310 000,00	5 112 170,00
Totais da Alteração nº 15		4 130 000,00	5 580 170,00	330 000,00	-330 000,00	5 580 170,00
Totais do resumo:		259 522 500,00	303 397 790,00	16 552 730,00	-15 222 730,00	304 727 790,00



## **16. Modificações ao Plano Plurianual de Investimento**



## Município de Ourém

### RESUMO DAS MODIFICAÇÕES AO PLANO PLURIANUAL DE INVESTIMENTOS (P.P.I.) DE 2017

#### ALTERAÇÃO Nº 1 DE 02/01/2017

Obj.	Prog.	Projeto		Ação	Sub aç.	Designação	Classif. Orçamental		Financiamento Definido			
		Ano	Nº				Org.	Económica	Inicial	Atual	Modificado	Corrigido
01						EDUCAÇÃO			3 778 100,00	3 778 100,00	50 600,00	3 857 000,00
01	001					Ensino Básico			855 000,00	855 000,00	50 600,00	905 600,00
01	001	2017	2			Benef./ampliação e revisão de preços	02	07010305	50 000,00	50 000,00	48 400,00	98 400,00
01	001	2017	3			Modernização e equipamento			1 000,00	1 000,00	2 200,00	3 200,00
01	001	2017	3	1		Aquisição de equipamento básico	02	07011002	100,00	100,00	2 200,00	2 300,00
05						HABITAÇÃO E URBANISMO			9 139 200,00	9 139 200,00	-917 800,00	8 086 600,00
05	001					Habitação			2 300,00	2 300,00	5 400,00	7 700,00
05	001	2017	42			Programa de Apoio aos Refugiados			2 000,00	2 000,00	5 400,00	7 400,00
05	001	2017	42	2		Aquisição de equipamentos/ mobiliário	02	070115	1 000,00	1 000,00	5 400,00	6 400,00
05	004					Urbanização			7 238 300,00	7 238 300,00	-923 200,00	6 315 100,00
05	004	2016	160			Plano de Ação - Regeneração Urbana de Ourém			5 025 800,00	5 025 800,00	-500 000,00	4 525 800,00
05	004	2016	160	6		Reabilitação do Cine-Teatro Municipal			576 000,00	576 000,00	-200 000,00	376 000,00
05	004	2016	160	6	2	Empreitada de reabilitação	02	07010307	500 000,00	500 000,00	-200 000,00	300 000,00
05	004	2016	160	9		Reab. do Castelo e Paço do Conde (1.ª fase)			850 000,00	850 000,00	-200 000,00	650 000,00
05	004	2016	160	9	2	Empreitada de reabilitação	02	070305	800 000,00	800 000,00	-200 000,00	600 000,00
05	004	2016	160	14		Reabilitação do Castelo e Paço do Conde - 2.ª fase (Musealização)			300 200,00	300 200,00	-100 000,00	200 200,00
05	004	2016	160	14	2	Empreitada no âmbito da musealização	02	070305	250 000,00	250 000,00	-100 000,00	150 000,00
05	004	2016	161			Mobilidade Urbana Sustentável - Ourém			776 300,00	776 300,00	-490 800,00	285 500,00
05	004	2016	161	1		Criação de eixo vertical pedonal estruturante - Vila Medieval			725 000,00	725 000,00	-490 800,00	234 200,00
05	004	2016	161	1	2	Const. de meios mecânicos de ligação vertical	02	07030313	650 000,00	650 000,00	-490 800,00	159 200,00
05	004	2017	185			Requalificação do Centro Urbano de Caxarias	02	07030301	1 000,00	1 000,00	67 600,00	68 600,00
08						DESENVOL. ECONÓMICO E ABAST. PÚBLICO			1 551 400,00	1 551 400,00	40 600,00	1 619 500,00
08	006					Outras Acções de Desenvolvimento			571 600,00	571 600,00	40 600,00	630 700,00
08	006	2015	216			Plano Estratégico de Desenvolv. 2015/2020	02	070113	5 000,00	5 000,00	40 600,00	45 600,00
09						COMUNICAÇÕES E TRANSPORTES			1 094 500,00	1 094 500,00	201 200,00	1 347 000,00
09	001					Rede Viária e Sinalização			1 071 800,00	1 071 800,00	201 200,00	1 324 300,00
09	001	2017	96			Sinalização viária do concelho			40 000,00	40 000,00	66 500,00	106 500,00
09	001	2017	96	3		Sinalização horizontal	02	07030308	10 000,00	10 000,00	66 500,00	76 500,00
09	001	2017	97			Recup.Benef. de estradas e caminhos municipais	02	07030308	250 000,00	250 000,00	379 700,00	629 700,00
09	001	2017	179			ER 356 (Intervenção p/salvaguarda da vida humana - Lei 27/2016)	02	07030301	250 000,00	250 000,00	-245 000,00	5 000,00



## Município de Ourém

### RESUMO DAS MODIFICAÇÕES AO PLANO PLURIANUAL DE INVESTIMENTOS (P.P.I.) DE 2017

#### ALTERAÇÃO Nº 1 DE 02/01/2017

Obj.	Prog.	Projeto		Ação	Sub aç.	Designação	Classif. Orçamental		Financiamento Definido			
		Ano	Nº				Org.	Económica	Inicial	Atual	Modificado	Corrigido
10						DEFESA DO AMBIENTE			591 700,00	591 700,00	32 000,00	628 900,00
10	001					Parques e Jardins			480 100,00	480 100,00	32 000,00	517 300,00
10	001	2017	103			Parques, jardins e outros espaços verdes públicos			480 000,00	480 000,00	32 000,00	517 200,00
10	001	2017	103	1		<b>Construção e beneficiação</b>	02	07030305	<b>5 000,00</b>	<b>5 000,00</b>	<b>32 000,00</b>	<b>37 000,00</b>
12						INSTALAÇÕES E SERVIÇOS MUNICIPAIS			1 278 300,00	1 278 300,00	179 600,00	1 458 300,00
12	001					Edifícios			356 300,00	356 300,00	103 300,00	459 600,00
12	001	2017	130			<b>Beneficiação e ampliação de edifícios municipais</b>	02	07010301	<b>25 000,00</b>	<b>25 000,00</b>	<b>103 300,00</b>	<b>128 300,00</b>
12	002					Medidas de Modernização e Eficiência e Operacionalização			861 900,00	861 900,00	76 300,00	938 600,00
12	002	2017	134			Informatização dos serviços			85 100,00	85 100,00	76 300,00	161 400,00
12	002	2017	134	1		<b>Aquisição de equipamento informático</b>	02	070107	<b>25 000,00</b>	<b>25 000,00</b>	<b>76 000,00</b>	<b>101 000,00</b>
12	002	2017	134	5		<b>Infra-estruturas de rede</b>	02	070107	<b>5 000,00</b>	<b>5 000,00</b>	<b>300,00</b>	<b>5 300,00</b>
Totais da Alteração nº 1									2 827 100,00	2 827 100,00	-413 800,00	2 413 300,00

#### ALTERAÇÃO Nº 2 DE 23/01/2017

Obj.	Prog.	Projeto		Ação	Sub aç.	Designação	Classif. Orçamental		Financiamento Definido			
		Ano	Nº				Org.	Económica	Inicial	Atual	Modificado	Corrigido
01						EDUCAÇÃO			3 778 100,00	3 857 000,00	4 350,00	3 906 650,00
01	001					Ensino Básico			855 000,00	905 600,00	4 350,00	909 950,00
01	001	2017	2			<b>Benef./ampliação e revisão de preços</b>	02	07010305	<b>50 000,00</b>	<b>98 400,00</b>	<b>2 150,00</b>	<b>100 550,00</b>
01	001	2017	3			Modernização e equipamento			1 000,00	3 200,00	2 200,00	5 400,00
01	001	2017	3	6		<b>Outros investimentos</b>	02	070115	<b>500,00</b>	<b>500,00</b>	<b>2 200,00</b>	<b>2 700,00</b>
02						CULTURA, DESPORTO E TEMPOS LIVRES			1 730 450,00	1 730 450,00	13 200,00	1 758 650,00
02	002					Desporto e Lazer			1 122 600,00	1 122 600,00	13 200,00	1 135 800,00
02	002	2017	25			Construção benef. - Desporto e Lazer			10 000,00	10 000,00	13 200,00	23 200,00
02	002	2017	25	2		<b>Outras infra-estruturas de desporto e lazer</b>	02	07010302	<b>5 000,00</b>	<b>5 000,00</b>	<b>13 200,00</b>	<b>18 200,00</b>
05						HABITAÇÃO E URBANISMO			9 139 200,00	8 086 600,00	-340 550,00	7 785 750,00
05	004					Urbanização			7 238 300,00	6 315 100,00	-340 550,00	5 974 550,00
05	004	2016	160			Plano de Ação - Regeneração Urbana de Ourém			5 025 800,00	4 525 800,00	-438 900,00	4 086 900,00
05	004	2016	160	6		Reabilitação do Cine-Teatro Municipal			576 000,00	376 000,00	-183 000,00	193 000,00
05	004	2016	160	6	1	<b>Estudos e projetos</b>	02	07010307	<b>75 000,00</b>	<b>75 000,00</b>	<b>17 000,00</b>	<b>92 000,00</b>
05	004	2016	160	6	2	<b>Empreitada de reabilitação</b>	02	07010307	<b>500 000,00</b>	<b>300 000,00</b>	<b>-200 000,00</b>	<b>100 000,00</b>



## Município de Ourém

### RESUMO DAS MODIFICAÇÕES AO PLANO PLURIANUAL DE INVESTIMENTOS (P.P.I.) DE 2017

#### ALTERAÇÃO Nº 2 DE 23/01/2017

Obj.	Prog.	Projeto		Ação	Sub aç.	Designação	Classif. Orçamental		Financiamento Definido			
		Ano	Nº				Org.	Económica	Inicial	Atual	Modificado	Corrigido
05	004	2016	160	8		Reab. Antiga Azenha - Centro de Interpret. e Apoio ao Parque Dr. António Teixeira			87 500,00	87 500,00	55 500,00	143 000,00
05	004	2016	160	8	2	<b>Estudos e projetos</b>	02	07010307	12 500,00	12 500,00	55 500,00	68 000,00
05	004	2016	160	9		Reab. do Castelo e Paço do Conde (1.ª fase)			850 000,00	650 000,00	-57 500,00	592 500,00
05	004	2016	160	9	1	<b>Estudos e projetos</b>	02	070305	50 000,00	50 000,00	42 500,00	92 500,00
05	004	2016	160	9	2	<b>Empreitada de reabilitação</b>	02	070305	800 000,00	600 000,00	-100 000,00	500 000,00
05	004	2016	160	10		Expansão do Parque Ribeirinho Dr. António Teixeira			515 000,00	515 000,00	-200 000,00	315 000,00
05	004	2016	160	10	3	<b>Empreitada de expansão do parque</b>	02	07030305	400 000,00	400 000,00	-200 000,00	200 000,00
05	004	2016	160	13		Reabilitação do espaço público da Vila Medieval			20 100,00	20 100,00	71 100,00	91 200,00
05	004	2016	160	13	1	<b>Estudos e projetos</b>	02	07030301	20 000,00	20 000,00	71 100,00	91 100,00
05	004	2016	160	14		Reabilitação do Castelo e Paço do Conde - 2.ª fase (Musealização)			300 200,00	200 200,00	-125 000,00	75 200,00
05	004	2016	160	14	2	<b>Empreitada no âmbito da musealização</b>	02	070305	250 000,00	150 000,00	-125 000,00	25 000,00
05	004	2016	161			Mobilidade Urbana Sustentável - Ourém			776 300,00	285 500,00	-155 000,00	130 500,00
05	004	2016	161	1		Criação de eixo vertical pedonal estruturante - Vila Medieval			725 000,00	234 200,00	-155 000,00	79 200,00
05	004	2016	161	1	2	<b>Const. de meios mecânicos de ligação vertical</b>	02	07030313	650 000,00	159 200,00	-155 000,00	4 200,00
05	004	2017	162			<b>Benef. Infraestruturas Urbanas em Fátima - Centenário das Aparições</b>	02	07030301	1 000 000,00	1 000 000,00	323 350,00	1 323 350,00
05	004	2017	184			<b>Requalificação do Centro Urbano de Alburitel</b>	02	07030301	80 000,00	80 000,00	-70 000,00	10 000,00
06						SANEAMENTO E SALUBRIDADE			3 353 200,00	3 353 200,00	338 000,00	3 696 200,00
06	001					Despoluição das Bacias Hidrográficas do Concelho			1 235 100,00	1 235 100,00	35 500,00	1 270 600,00
06	001	2017	57			Redes de esgotos e águas pluviais			135 000,00	135 000,00	29 500,00	164 500,00
06	001	2017	57	1		<b>Ampliação e remodelação</b>	02	07030302	25 000,00	25 000,00	29 500,00	54 500,00
06	001	2017	58			Estações de tratamento de águas residuais			600 000,00	600 000,00	6 000,00	606 000,00
06	001	2017	58	1		<b>Beneficiação</b>	02	07010403	5 000,00	5 000,00	6 000,00	11 000,00
06	002					Resíduos Sólidos			1 915 100,00	1 915 100,00	2 500,00	1 922 600,00
06	002	2017	64			Maquinaria e equipamento			4 100,00	4 100,00	2 500,00	6 600,00
06	002	2017	64	3		<b>Ecocentros</b>	02	07011001	1 000,00	1 000,00	2 500,00	3 500,00
06	004					Cemitérios			24 500,00	24 500,00	300 000,00	324 500,00
06	004	2016	69			Cemitérios			24 500,00	24 500,00	300 000,00	324 500,00
06	004	2016	69	1		<b>Aquisição de terrenos</b>	02	070101	10 000,00	10 000,00	300 000,00	310 000,00
07						PROTECÇÃO CIVIL			525 000,00	525 000,00	-100 000,00	450 000,00



## Município de Ourém

### RESUMO DAS MODIFICAÇÕES AO PLANO PLURIANUAL DE INVESTIMENTOS (P.P.I.) DE 2017

#### ALTERAÇÃO Nº 2 DE 23/01/2017

Obj.	Prog.	Projeto		Ação	Sub aç.	Designação	Classif. Orçamental		Financiamento Definido			
		Ano	Nº				Org.	Económica	Inicial	Atual	Modificado	Corrigido
07	001					Serviços Municipais de Protecção Civil			273 500,00	273 500,00	-100 000,00	173 500,00
07	001	2016	162			<b>Mosaicos de PGC e Inf. Sistemas DFCI</b>	02	070115	<b>117 500,00</b>	<b>117 500,00</b>	<b>-100 000,00</b>	<b>17 500,00</b>
08						DESENVOL. ECONÓMICO E ABAST. PÚBLICO			1 551 400,00	1 619 500,00	-275 400,00	1 371 300,00
08	001					Água			60 300,00	60 300,00	-2 100,00	58 200,00
08	001	2017	78			Redes e sistemas de abastecimento de água			60 100,00	60 100,00	-2 100,00	58 000,00
08	001	2017	78	1		<b>Ampliação e remodelação</b>	02	07030307	<b>50 000,00</b>	<b>50 000,00</b>	<b>1 900,00</b>	<b>51 900,00</b>
08	001	2017	78	3		<b>Ramais domiciliários</b>	02	07030307	<b>10 000,00</b>	<b>10 000,00</b>	<b>-4 000,00</b>	<b>6 000,00</b>
08	002					Energia			335 300,00	335 300,00	-273 300,00	62 000,00
08	002	2016	169			Eficiência energética - Piscinas Munic. Ourém			60 000,00	60 000,00	-23 300,00	36 700,00
08	002	2016	169	1		<b>Soluções de adaptação no edifício</b>	02	07010302	<b>10 000,00</b>	<b>10 000,00</b>	<b>21 700,00</b>	<b>31 700,00</b>
08	002	2016	169	2		<b>Aquisição de equipamentos</b>	02	070115	<b>50 000,00</b>	<b>50 000,00</b>	<b>-45 000,00</b>	<b>5 000,00</b>
08	002	2017	82			Eficiência energética - Iluminação pública			275 000,00	275 000,00	-250 000,00	25 000,00
08	002	2017	82	1		<b>Alteração/ adaptação de equipamentos</b>	02	070115	<b>275 000,00</b>	<b>275 000,00</b>	<b>-250 000,00</b>	<b>25 000,00</b>
09						COMUNICAÇÕES E TRANSPORTES			1 094 500,00	1 347 000,00	157 700,00	1 504 700,00
09	001					Rede Viária e Sinalização			1 071 800,00	1 324 300,00	157 700,00	1 482 000,00
09	001	2017	95			<b>Aquisição de terrenos</b>	02	070101	<b>100,00</b>	<b>100,00</b>	<b>4 700,00</b>	<b>4 800,00</b>
09	001	2017	97			<b>Recup.Benef. de estradas e caminhos municipais</b>	02	07030308	<b>250 000,00</b>	<b>629 700,00</b>	<b>84 200,00</b>	<b>713 900,00</b>
09	001	2017	98			Obras de arte de pequena dimensão			12 500,00	12 500,00	53 500,00	66 000,00
09	001	2017	98	1		<b>Construção e/ou beneficiação de pontes e pontões</b>	02	07030308	<b>10 000,00</b>	<b>10 000,00</b>	<b>53 500,00</b>	<b>63 500,00</b>
09	001	2017	173			<b>Estrada de Casais dos Montes (Urqueira)</b>	02	07030301	<b>100,00</b>	<b>100,00</b>	<b>137 600,00</b>	<b>137 700,00</b>
09	001	2017	174			<b>Reabilitação da Estrada N.º Sr.ª Ortiga (Fátima)</b>	02	07030301	<b>100,00</b>	<b>100,00</b>	<b>18 500,00</b>	<b>18 600,00</b>
09	001	2017	176			<b>Variante do Olival</b>	02	07030301	<b>50 000,00</b>	<b>50 000,00</b>	<b>-45 000,00</b>	<b>5 000,00</b>
09	001	2017	180			<b>Largo do Teso - CEOurém Nascente</b>	02	07030301	<b>150 000,00</b>	<b>150 000,00</b>	<b>-140 000,00</b>	<b>10 000,00</b>
09	001	2017	191			<b>Rua da Amenta (Freixianda)</b>	02	07030301	<b>95 500,00</b>	<b>95 500,00</b>	<b>44 200,00</b>	<b>139 700,00</b>
10						DEFESA DO AMBIENTE			591 700,00	628 900,00	30 800,00	779 700,00
10	001					Parques e Jardins			480 100,00	517 300,00	30 800,00	663 100,00
10	001	2017	103			Parques, jardins e outros espaços verdes públicos			480 000,00	517 200,00	30 800,00	663 000,00
10	001	2017	103	1		<b>Construção e beneficiação</b>	02	07030305	<b>5 000,00</b>	<b>37 000,00</b>	<b>30 800,00</b>	<b>67 800,00</b>
12						INSTALAÇÕES E SERVIÇOS MUNICIPAIS			1 278 300,00	1 458 300,00	171 900,00	1 637 700,00
12	001					Edifícios			356 300,00	459 600,00	16 400,00	476 000,00
12	001	2017	130			<b>Beneficiação e ampliação de edifícios municipais</b>	02	07010301	<b>25 000,00</b>	<b>128 300,00</b>	<b>16 400,00</b>	<b>144 700,00</b>



## Município de Ourém

### RESUMO DAS MODIFICAÇÕES AO PLANO PLURIANUAL DE INVESTIMENTOS (P.P.I.) DE 2017

#### ALTERAÇÃO Nº 2 DE 23/01/2017

Obj.	Prog.	Projeto		Ação	Sub aç.	Designação	Classif. Orçamental		Financiamento Definido			
		Ano	Nº				Org.	Económica	Inicial	Atual	Modificado	Corrigido
12	002					Medidas de Modernização e Eficiência e Operacionalização			861 900,00	938 600,00	155 500,00	1 101 600,00
12	002	2017	132			Maquinaria e equipamento			40 100,00	40 100,00	22 500,00	62 600,00
12	002	2017	132	2		Aquisição de equipamento administrativo	02	070109	7 500,00	7 500,00	22 500,00	30 000,00
12	002	2017	134			Informatização dos serviços			85 100,00	161 400,00	133 000,00	294 400,00
12	002	2017	134	1		Aquisição de equipamento informático	02	070107	25 000,00	101 000,00	92 500,00	193 500,00
12	002	2017	134	3		Aquisição de software informático	02	070107	25 000,00	25 000,00	40 500,00	65 500,00
Totais da Alteração nº 2									5 089 800,00	4 738 400,00	0,00	4 738 400,00

#### ALTERAÇÃO Nº 3 DE 17/02/2017

Obj.	Prog.	Projeto		Ação	Sub aç.	Designação	Classif. Orçamental		Financiamento Definido			
		Ano	Nº				Org.	Económica	Inicial	Atual	Modificado	Corrigido
01						EDUCAÇÃO			3 778 100,00	3 906 650,00	-105 700,00	3 817 250,00
01	001					Ensino Básico			855 000,00	909 950,00	-326 600,00	583 350,00
01	001	2010	182			Centro Escolar de Caxarias (JI/EB1Carvoeira)			802 100,00	802 100,00	-338 000,00	464 100,00
01	001	2010	182	1		Ampliação do edifício escolar	02	07010305	800 000,00	800 000,00	-338 000,00	462 000,00
01	001	2017	3			Modernização e equipamento			1 000,00	5 400,00	11 400,00	16 800,00
01	001	2017	3	1		Aquisição de equipamento básico	02	07011002	100,00	2 300,00	11 400,00	13 700,00
01	004					Acções de Cooperação e Apoio ao Ensino			2 923 100,00	2 996 700,00	220 900,00	3 233 900,00
01	004	2016	172			Combate ao insucesso e abandono escolar			7 500,00	7 500,00	220 900,00	314 700,00
01	004	2016	172	1		Planos Estratégicos Multinível			200,00	200,00	23 800,00	24 000,00
01	004	2016	172	1	1	Revisão da carta educativa	02	070113	100,00	100,00	11 900,00	12 000,00
01	004	2016	172	1	2	Elaboração do Projeto Educativo Municipal	02	070113	100,00	100,00	11 900,00	12 000,00
01	004	2016	172	2		Implementação de medidas de intervenção precoce			1 100,00	1 100,00	2 800,00	86 600,00
01	004	2016	172	2	7	Material de avaliação/intervenção psicológica	02	070115	100,00	100,00	2 800,00	2 900,00
01	004	2016	172	3		Imp. de medidas de promoção da cultura científica, artes e competências metacognitivas			900,00	900,00	194 300,00	198 800,00
01	004	2016	172	3	1	Equipamento - implementação de laboratórios	02	070115	100,00	100,00	109 000,00	109 100,00
01	004	2016	172	3	2	Aquisição de quadros interativos	02	07011002	100,00	100,00	31 400,00	31 500,00
01	004	2016	172	3	3	Aquisição de software	02	070108	100,00	100,00	800,00	900,00
01	004	2016	172	3	4	Aquisição de equipamento informático	02	070107	100,00	100,00	53 100,00	53 200,00
02						CULTURA, DESPORTO E TEMPOS LIVRES			1 730 450,00	1 758 650,00	-9 300,00	1 760 850,00



## Município de Ourém

### RESUMO DAS MODIFICAÇÕES AO PLANO PLURIANUAL DE INVESTIMENTOS (P.P.I.) DE 2017

#### ALTERAÇÃO Nº 3 DE 17/02/2017

Obj.	Prog.	Projeto		Ação	Sub aç.	Designação	Classif. Orçamental		Financiamento Definido			
		Ano	Nº				Org.	Económica	Inicial	Atual	Modificado	Corrigido
02	002					Desporto e Lazer			1 122 600,00	1 135 800,00	200,00	1 191 000,00
02	002	2017	27			Modernização e aquisição (desporto e lazer)			3 500,00	3 500,00	200,00	3 700,00
02	002	2017	27	1		<b>Aquisição de equipamento básico</b>	02	07011002	<b>1 000,00</b>	<b>1 000,00</b>	<b>200,00</b>	<b>1 200,00</b>
02	003					Património			44 400,00	44 400,00	-9 500,00	25 400,00
02	003	2017	148			<b>Criação da rota dos Videntes de Fátima</b>	02	070115	<b>10 000,00</b>	<b>10 000,00</b>	<b>-9 500,00</b>	<b>500,00</b>
05						HABITAÇÃO E URBANISMO			9 139 200,00	7 785 750,00	-57 600,00	7 478 150,00
05	001					Habitação			2 300,00	7 700,00	200,00	7 900,00
05	001	2017	42			Programa de Apoio aos Refugiados			2 000,00	7 400,00	200,00	7 600,00
05	001	2017	42	2		<b>Aquisição de equipamentos/ mobiliário</b>	02	070115	<b>1 000,00</b>	<b>6 400,00</b>	<b>200,00</b>	<b>6 600,00</b>
05	002					Planeamento Urbanístico			368 500,00	434 700,00	-44 000,00	390 700,00
05	002	2017	43			<b>Plano de Pormenor</b>	02	070113	<b>10 000,00</b>	<b>10 000,00</b>	<b>-9 500,00</b>	<b>500,00</b>
05	002	2017	44			<b>Planos de Urbanização</b>	02	07010413	<b>10 000,00</b>	<b>10 000,00</b>	<b>-9 500,00</b>	<b>500,00</b>
05	002	2017	45			<b>Estudos setoriais</b>	02	070113	<b>50 000,00</b>	<b>50 000,00</b>	<b>-25 000,00</b>	<b>25 000,00</b>
05	003					Iluminação			1 530 100,00	1 368 800,00	-24 000,00	1 094 800,00
05	003	2017	50			Rede de iluminação pública			1 525 000,00	1 363 700,00	-24 000,00	1 089 700,00
05	003	2017	50	1		<b>Ampliação e modernização</b>	02	07030304	<b>25 000,00</b>	<b>25 000,00</b>	<b>-24 000,00</b>	<b>1 000,00</b>
05	004					Urbanização			7 238 300,00	5 974 550,00	10 200,00	5 984 750,00
05	004	2016	160			Plano de Ação - Regeneração Urbana de Ourém			5 025 800,00	4 086 900,00	-118 300,00	3 968 600,00
05	004	2016	160	4		Reabilitação do antigo Edifício do Crio - Univ. Sénior e Acad. Nac. de Futebol Feminino			11 000,00	11 000,00	-9 500,00	1 500,00
05	004	2016	160	4	1	<b>Estudos e projetos</b>	02	07010302	<b>10 000,00</b>	<b>10 000,00</b>	<b>-9 500,00</b>	<b>500,00</b>
05	004	2016	160	8		Reab. Antiga Azenha - Centro de Interpret. e Apoio ao Parque Dr. António Teixeira			87 500,00	143 000,00	-74 000,00	69 000,00
05	004	2016	160	8	1	<b>Aquisição do imóvel</b>	02	07010307	<b>25 000,00</b>	<b>25 000,00</b>	<b>-24 500,00</b>	<b>500,00</b>
05	004	2016	160	8	3	<b>Empreitada de reabilitação</b>	02	07010307	<b>50 000,00</b>	<b>50 000,00</b>	<b>-49 500,00</b>	<b>500,00</b>
05	004	2016	160	9		Reab. do Castelo e Paço do Conde (1.ª fase)			850 000,00	592 500,00	2 300,00	594 800,00
05	004	2016	160	9	1	<b>Estudos e projetos</b>	02	070305	<b>50 000,00</b>	<b>92 500,00</b>	<b>30 700,00</b>	<b>123 200,00</b>
05	004	2016	160	9	2	<b>Empreitada de reabilitação</b>	02	070305	<b>800 000,00</b>	<b>500 000,00</b>	<b>-28 400,00</b>	<b>471 600,00</b>
05	004	2016	160	10		Expansão do Parque Ribeirinho Dr. António Teixeira			515 000,00	315 000,00	-13 300,00	301 700,00
05	004	2016	160	10	1	<b>Aquisição de terrenos/expropriações</b>	02	070101	<b>40 000,00</b>	<b>40 000,00</b>	<b>-30 000,00</b>	<b>10 000,00</b>
05	004	2016	160	10	2	<b>Estudos e projetos</b>	02	07030305	<b>75 000,00</b>	<b>75 000,00</b>	<b>16 700,00</b>	<b>91 700,00</b>
05	004	2016	160	13		Reabilitação do espaço público da Vila Medieval			20 100,00	91 200,00	700,00	91 900,00



## Município de Ourém

### RESUMO DAS MODIFICAÇÕES AO PLANO PLURIANUAL DE INVESTIMENTOS (P.P.I.) DE 2017

#### ALTERAÇÃO Nº 3 DE 17/02/2017

Obj.	Prog.	Projeto		Ação	Sub aç.	Designação	Classif. Orçamental		Financiamento Definido			
		Ano	Nº				Org.	Económica	Inicial	Atual	Modificado	Corrigido
05	004	2016	160	13	1	Estudos e projetos	02	07030301	20 000,00	91 100,00	700,00	91 800,00
05	004	2016	160	14		Reabilitação do Castelo e Paço do Conde - 2.ª fase (Musealização)			300 200,00	75 200,00	-24 500,00	50 700,00
05	004	2016	160	14	2	Empreitada no âmbito da musealização	02	070305	250 000,00	25 000,00	-24 500,00	500,00
05	004	2016	161			Mobilidade Urbana Sustentável - Ourém			776 300,00	130 500,00	-127 500,00	3 000,00
05	004	2016	161	1		Criação de eixo vertical pedonal estruturante - Vila Medieval			725 000,00	79 200,00	-78 500,00	700,00
05	004	2016	161	1	1	Estudos e projetos	02	07030313	75 000,00	75 000,00	-74 500,00	500,00
05	004	2016	161	1	2	Const. de meios mecânicos de ligação vertical	02	07030313	650 000,00	4 200,00	-4 000,00	200,00
05	004	2016	161	2		Requalificação de eixos pedonais estruturantes - Centro da Cidade de Ourém			25 100,00	25 100,00	-24 500,00	600,00
05	004	2016	161	2	1	Estudos e projetos	02	07030301	25 000,00	25 000,00	-24 500,00	500,00
05	004	2016	161	3		Terminal de Transportes da Vila Medieval			25 100,00	25 100,00	-24 500,00	600,00
05	004	2016	161	3	1	Estudos e projetos	02	07010307	25 000,00	25 000,00	-24 500,00	500,00
05	004	2017	162			Benef. Infraestruturas Urbanas em Fátima - Centenário das Aparições	02	07030301	1 000 000,00	1 323 350,00	113 500,00	1 436 850,00
05	004	2017	184			Requalificação do Centro Urbano de Alburitel	02	07030301	80 000,00	10 000,00	-9 500,00	500,00
05	004	2017	186			Requalificações urbanas diversas (Cidades e Vilas)	02	07030301	150 000,00	150 000,00	152 000,00	302 000,00
06						SANEAMENTO E SALUBRIDADE			3 353 200,00	3 696 200,00	16 000,00	3 524 800,00
06	001					Despoluição das Bacias Hidrográficas do Concelho			1 235 100,00	1 270 600,00	15 500,00	1 260 400,00
06	001	2017	57			Redes de esgotos e águas pluviais			135 000,00	164 500,00	15 500,00	180 000,00
06	001	2017	57	1		Ampliação e remodelação	02	07030302	25 000,00	54 500,00	15 500,00	70 000,00
06	002					Resíduos Sólidos			1 915 100,00	1 922 600,00	500,00	1 761 400,00
06	002	2017	64			Maquinaria e equipamento			4 100,00	6 600,00	500,00	7 100,00
06	002	2017	64	4		Aquisição de outros equipamentos	02	07011001	100,00	100,00	500,00	600,00
07						PROTECÇÃO CIVIL			525 000,00	450 000,00	-94 000,00	356 000,00
07	001					Serviços Municipais de Protecção Civil			273 500,00	173 500,00	-94 000,00	79 500,00
07	001	2016	162			Mosaicos de PGC e Inf. Sistemas DFCI	02	070115	117 500,00	17 500,00	-17 000,00	500,00
07	001	2017	69			Construção e beneficiação de pontos de água	02	07030313	77 500,00	77 500,00	-77 000,00	500,00
08						DESENVOL. ECONÓMICO E ABAST. PÚBLICO			1 551 400,00	1 371 300,00	32 100,00	1 228 700,00
08	001					Água			60 300,00	58 200,00	28 200,00	86 400,00
08	001	2017	78			Redes e sistemas de abastecimento de água			60 100,00	58 000,00	28 200,00	86 200,00
08	001	2017	78	1		Ampliação e remodelação	02	07030307	50 000,00	51 900,00	26 000,00	77 900,00





## Município de Ourém

### RESUMO DAS MODIFICAÇÕES AO PLANO PLURIANUAL DE INVESTIMENTOS (P.P.I.) DE 2017

#### ALTERAÇÃO Nº 3 DE 17/02/2017

Obj.	Prog.	Projeto		Ação	Sub aç.	Designação	Classif. Orçamental		Financiamento Definido			
		Ano	Nº				Org.	Económica	Inicial	Atual	Modificado	Corrigido
08	001	2017	78	3		<b>Ramais domiciliários</b>	02	07030307	10 000,00	6 000,00	2 200,00	8 200,00
08	002					Energia			335 300,00	62 000,00	-38 300,00	23 700,00
08	002	2016	169			Eficiência energética - Piscinas Munic. Ourém			60 000,00	36 700,00	-20 400,00	16 300,00
08	002	2016	169	1		<b>Soluções de adaptação no edifício</b>	02	07010302	10 000,00	31 700,00	-20 400,00	11 300,00
08	002	2017	82			Eficiência energética - Iluminação pública			275 000,00	25 000,00	-17 900,00	7 100,00
08	002	2017	82	1		<b>Alteração/ adaptação de equipamentos</b>	02	070115	275 000,00	25 000,00	-17 900,00	7 100,00
08	006					Outras Acções de Desenvolvimento			571 600,00	647 900,00	42 200,00	664 900,00
08	006	2016	95			<b>Monumento ao Emigrante</b>	02	07010413	1 000,00	1 000,00	42 200,00	43 200,00
09						COMUNICAÇÕES E TRANSPORTES			1 094 500,00	1 504 700,00	931 700,00	2 536 400,00
09	001					Rede Viária e Sinalização			1 071 800,00	1 482 000,00	931 700,00	2 513 700,00
09	001	2017	97			<b>Recup.Benef. de estradas e caminhos municipais</b>	02	07030308	250 000,00	713 900,00	902 000,00	1 615 900,00
09	001	2017	171			<b>Estrada de Fungalvaz (Alburitel)</b>	02	07030301	40 000,00	40 000,00	-39 900,00	100,00
09	001	2017	172			<b>Beneficiação da Ligação (Gondemaria-Olival)</b>	02	07030301	135 000,00	135 000,00	-134 900,00	100,00
09	001	2017	173			<b>Estrada de Casais dos Montes (Urqueira)</b>	02	07030301	100,00	137 700,00	4 300,00	142 000,00
09	001	2017	179			<b>ER 356 (Intervenção p/salvaguarda da vida humana - Lei 27/2016)</b>	02	07030301	250 000,00	5 000,00	200 200,00	205 200,00
12						INSTALAÇÕES E SERVIÇOS MUNICIPAIS			1 278 300,00	1 637 700,00	69 900,00	1 712 600,00
12	001					Edifícios			356 300,00	476 000,00	20 500,00	496 500,00
12	001	2016	152			Implementação de Centros de Saúde			330 000,00	330 000,00	-223 500,00	106 500,00
12	001	2016	152	1		<b>Centro de Saúde em Sobral</b>	02	07010301	75 000,00	75 000,00	-74 500,00	500,00
12	001	2016	152	2		<b>Centro de Saúde em Alburitel</b>	02	07010301	75 000,00	75 000,00	-74 500,00	500,00
12	001	2016	152	3		<b>Centro de Saúde em Olival</b>	02	07010301	75 000,00	75 000,00	-74 500,00	500,00
12	001	2017	129			<b>Aquisição de terrenos / expropriações</b>	02	070101	1 000,00	1 000,00	244 000,00	245 000,00
12	002					Medidas de Modernização e Eficiência e Operacionalização			861 900,00	1 101 600,00	3 900,00	1 110 500,00
12	002	2017	134			Informatização dos serviços			85 100,00	294 400,00	3 900,00	298 300,00
12	002	2017	134	1		<b>Aquisição de equipamento informático</b>	02	070107	25 000,00	193 500,00	3 900,00	197 400,00
12	003					Outros investimentos			60 100,00	60 100,00	45 500,00	105 600,00
12	003	2017	144			<b>Outros investimentos</b>	02	070115	50 000,00	50 000,00	45 500,00	95 500,00
Totais da Alteração nº 3									5 775 000,00	5 202 850,00	783 100,00	5 985 950,00



## Município de Ourém

### RESUMO DAS MODIFICAÇÕES AO PLANO PLURIANUAL DE INVESTIMENTOS (P.P.I.) DE 2017

#### ALTERAÇÃO Nº 4 DE 21/03/2017

Obj.	Prog.	Projeto		Ação	Sub aç.	Designação	Classif. Orçamental		Financiamento Definido			
		Ano	Nº				Org.	Económica	Inicial	Atual	Modificado	Corrigido
05						HABITAÇÃO E URBANISMO			9 139 200,00	7 478 150,00	-77 500,00	7 380 850,00
05	001					Habitação			2 300,00	7 900,00	300,00	8 200,00
05	001	2017	42			Programa de Apoio aos Refugiados			2 000,00	7 600,00	300,00	7 900,00
05	001	2017	42	2		<b>Aquisição de equipamentos/ mobiliário</b>	02	070115	<b>1 000,00</b>	<b>6 600,00</b>	<b>300,00</b>	<b>6 900,00</b>
05	003					Iluminação			1 530 100,00	1 094 800,00	-4 900,00	1 089 900,00
05	003	2017	49			Rede elétrica			5 000,00	5 000,00	-4 900,00	100,00
05	003	2017	49	1		<b>Ampliação e beneficiação</b>	02	07030310	<b>5 000,00</b>	<b>5 000,00</b>	<b>-4 900,00</b>	<b>100,00</b>
05	004					Urbanização			7 238 300,00	5 984 750,00	-72 900,00	5 892 050,00
05	004	2009	143			Req. Urbana - Rua de Castela (Ourém)			26 000,00	26 000,00	-24 900,00	1 100,00
05	004	2009	143	1		<b>Expropriações</b>	02	070101	<b>25 000,00</b>	<b>25 000,00</b>	<b>-24 900,00</b>	<b>100,00</b>
05	004	2016	160			Plano de Ação - Regeneração Urbana de Ourém			5 025 800,00	3 968 600,00	-251 500,00	3 697 300,00
05	004	2016	160	6		Reabilitação do Cine-Teatro Municipal			576 000,00	193 000,00	91 500,00	284 500,00
05	004	2016	160	6	1	<b>Estudos e projetos</b>	02	07010307	<b>75 000,00</b>	<b>92 000,00</b>	<b>91 500,00</b>	<b>183 500,00</b>
05	004	2016	160	9		Reab. do Castelo e Paço do Conde (1.ª fase)			850 000,00	594 800,00	14 800,00	609 600,00
05	004	2016	160	9	2	<b>Empreitada de reabilitação</b>	02	070305	<b>800 000,00</b>	<b>471 600,00</b>	<b>14 800,00</b>	<b>486 400,00</b>
05	004	2016	160	10		Expansão do Parque Ribeirinho Dr. António Teixeira			515 000,00	301 700,00	-100 000,00	201 700,00
05	004	2016	160	10	3	<b>Empreitada de expansão do parque</b>	02	07030305	<b>400 000,00</b>	<b>200 000,00</b>	<b>-100 000,00</b>	<b>100 000,00</b>
05	004	2016	160	12		Reabilitação da Av. D. Nuno Álvares Pereira			2 637 500,00	2 637 500,00	-227 800,00	2 409 700,00
05	004	2016	160	12	2	<b>Empreitada de reabilitação</b>	02	07030301	<b>2 637 500,00</b>	<b>2 637 500,00</b>	<b>-227 800,00</b>	<b>2 409 700,00</b>
05	004	2016	160	14		Reabilitação do Castelo e Paço do Conde - 2.ª fase (Musealização)			300 200,00	50 700,00	-30 000,00	20 700,00
05	004	2016	160	14	1	<b>Estudos e projetos</b>	02	070305	<b>50 000,00</b>	<b>50 000,00</b>	<b>-30 000,00</b>	<b>20 000,00</b>
05	004	2017	186			<b>Requalificações urbanas diversas (Cidades e Vilas)</b>	02	07030301	<b>150 000,00</b>	<b>302 000,00</b>	<b>142 000,00</b>	<b>444 000,00</b>
05	004	2017	187			<b>Requalificação da Av. Papa João XXIII</b>	02	07030301	<b>100,00</b>	<b>100,00</b>	<b>61 500,00</b>	<b>61 600,00</b>
06						SANEAMENTO E SALUBRIDADE			3 353 200,00	3 524 800,00	-131 300,00	3 300 700,00
06	001					Despoluição das Bacias Hidrográficas do Concelho			1 235 100,00	1 260 400,00	15 500,00	1 275 900,00
06	001	2016	175			Redes de Drenagem de Águas Residuais			400 000,00	400 000,00	0,00	400 000,00
06	001	2016	175	1		<b>Freg. Fátima - Casa Velha, Eira da Pedra e Fátima Antiga</b>	02	07030302	<b>200 000,00</b>	<b>200 000,00</b>	<b>-190 000,00</b>	<b>10 000,00</b>
06	001	2016	175	2		<b>Freguesias de Espite, Matas e Cercal</b>	02	07030302	<b>200 000,00</b>	<b>200 000,00</b>	<b>190 000,00</b>	<b>390 000,00</b>
06	001	2017	57			Redes de esgotos e águas pluviais			135 000,00	180 000,00	15 500,00	195 500,00
06	001	2017	57	1		<b>Ampliação e remodelação</b>	02	07030302	<b>25 000,00</b>	<b>70 000,00</b>	<b>15 500,00</b>	<b>85 500,00</b>



## Município de Ourém

### RESUMO DAS MODIFICAÇÕES AO PLANO PLURIANUAL DE INVESTIMENTOS (P.P.I.) DE 2017

#### ALTERAÇÃO Nº 4 DE 21/03/2017

Obj.	Prog.	Projeto		Ação	Sub aç.	Designação	Classif. Orçamental		Financiamento Definido			
		Ano	Nº				Org.	Económica	Inicial	Atual	Modificado	Corrigido
06	003					Higiene Pública			178 500,00	178 500,00	-146 800,00	31 700,00
06	003	2005	191			Canil/Gatil Municipal			177 500,00	177 500,00	-146 800,00	30 700,00
06	003	2005	191	1		<b>Edifício</b>	02	07010307	<b>160 000,00</b>	<b>160 000,00</b>	<b>-146 800,00</b>	<b>13 200,00</b>
08						DESENVOL. ECONÓMICO E ABAST. PÚBLICO			1 551 400,00	1 228 700,00	101 400,00	1 514 800,00
08	003					Turismo			517 100,00	386 600,00	-9 500,00	619 800,00
08	003	2017	157			Caminhos de Fátima			21 000,00	21 000,00	-9 500,00	2 000,00
08	003	2017	157	2		<b>Implementação de sinalética</b>	02	070115	<b>10 000,00</b>	<b>10 000,00</b>	<b>-9 500,00</b>	<b>500,00</b>
08	004					Feiras e Mercados			13 500,00	13 500,00	140 000,00	153 500,00
08	004	2017	87			Feira e Mercado Municipal			10 000,00	10 000,00	140 000,00	150 000,00
08	004	2017	87	1		<b>Beneficiação do Mercado Municipal</b>	02	07010303	<b>10 000,00</b>	<b>10 000,00</b>	<b>140 000,00</b>	<b>150 000,00</b>
08	005					Apoio ao Tecido Empresarial			26 000,00	26 000,00	-24 200,00	1 800,00
08	005	2015	221			Benef. Zona Industrial de Casal dos Frades			10 300,00	10 300,00	-9 500,00	800,00
08	005	2015	221	1		<b>Beneficiação de infra-estruturas</b>	02	07030301	<b>10 000,00</b>	<b>10 000,00</b>	<b>-9 500,00</b>	<b>500,00</b>
08	005	2017	192			Parque de Negócios Ourém Poente (Gondemaria)			10 000,00	10 000,00	-9 800,00	200,00
08	005	2017	192	1		<b>Aquisição de terrenos / expropriações</b>	02	070101	<b>5 000,00</b>	<b>5 000,00</b>	<b>-4 900,00</b>	<b>100,00</b>
08	005	2017	192	2		<b>Urbanização e infra-estruturas</b>	02	07030301	<b>5 000,00</b>	<b>5 000,00</b>	<b>-4 900,00</b>	<b>100,00</b>
08	005	2017	193			Núcleo de Atividade Económica - Lameirinha			5 000,00	5 000,00	-4 900,00	100,00
08	005	2017	193	1		<b>Urbanização e infra-estruturas</b>	02	07030301	<b>5 000,00</b>	<b>5 000,00</b>	<b>-4 900,00</b>	<b>100,00</b>
08	006					Outras Acções de Desenvolvimento			571 600,00	664 900,00	-4 900,00	592 000,00
08	006	2017	158			Ações de Natal do Município			15 000,00	5 500,00	-4 900,00	600,00
08	006	2017	158	1		<b>Aquisição de equipamento</b>	02	070115	<b>5 000,00</b>	<b>5 000,00</b>	<b>-4 900,00</b>	<b>100,00</b>
09						COMUNICAÇÕES E TRANSPORTES			1 094 500,00	2 536 400,00	237 000,00	2 662 900,00
09	001					Rede Viária e Sinalização			1 071 800,00	2 513 700,00	244 500,00	2 647 700,00
09	001	2017	96			Sinalização viária do concelho			40 000,00	106 500,00	31 000,00	137 500,00
09	001	2017	96	1		<b>Sinalização semafórica</b>	02	07030309	<b>5 000,00</b>	<b>5 000,00</b>	<b>16 000,00</b>	<b>21 000,00</b>
09	001	2017	96	2		<b>Sinalização vertical diversa</b>	02	07030308	<b>25 000,00</b>	<b>25 000,00</b>	<b>15 000,00</b>	<b>40 000,00</b>
09	001	2017	99			Maquinaria e equipamento			15 100,00	15 100,00	-5 000,00	10 100,00
09	001	2017	99	2		<b>Grande rep./ benef. de equipamento básico</b>	02	07011002	<b>10 000,00</b>	<b>10 000,00</b>	<b>-5 000,00</b>	<b>5 000,00</b>
09	001	2017	179			ER 356 (Intervenção p/salvaguarda da vida humana - Lei 27/2016)	02	07030301	<b>250 000,00</b>	<b>205 200,00</b>	<b>228 000,00</b>	<b>433 200,00</b>
09	001	2017	180			Largo do Teso - CEOurém Nascente	02	07030301	150 000,00	10 000,00	-9 500,00	500,00



## Município de Ourém

### RESUMO DAS MODIFICAÇÕES AO PLANO PLURIANUAL DE INVESTIMENTOS (P.P.I.) DE 2017

#### ALTERAÇÃO Nº 4 DE 21/03/2017

Obj.	Prog.	Projeto		Ação	Sub aç.	Designação	Classif. Orçamental		Financiamento Definido			
		Ano	Nº				Org.	Económica	Inicial	Atual	Modificado	Corrigido
09	002					Transportes			22 700,00	22 700,00	-7 500,00	15 200,00
09	002	2017	102			Equipamento de transporte			22 700,00	22 700,00	-7 500,00	15 200,00
09	002	2017	102	2		Grande rep.benef. de equipamento transporte	02	07010602	12 500,00	12 500,00	-7 500,00	5 000,00
12						INSTALAÇÕES E SERVIÇOS MUNICIPAIS			1 278 300,00	1 712 600,00	-108 600,00	1 560 000,00
12	001					Edifícios			356 300,00	496 500,00	-83 000,00	413 500,00
12	001	2016	152			Implementação de Centros de Saúde			330 000,00	106 500,00	-100 000,00	6 500,00
12	001	2016	152	4		Centro de Saúde em Caxarias	02	07010301	105 000,00	105 000,00	-100 000,00	5 000,00
12	001	2017	130			Beneficiação e ampliação de edifícios municipais	02	07010301	25 000,00	144 700,00	17 000,00	161 700,00
12	002					Medidas de Modernização e Eficiência e Operacionalização			861 900,00	1 110 500,00	-17 000,00	1 049 500,00
12	002	2017	134			Informatização dos serviços			85 100,00	298 300,00	4 000,00	302 300,00
12	002	2017	134	1		Aquisição de equipamento informático	02	070107	25 000,00	197 400,00	500,00	197 900,00
12	002	2017	134	3		Aquisição de software informático	02	070107	25 000,00	65 500,00	3 500,00	69 000,00
12	002	2017	159			Renovação do sistema de som do Auditório do Edifício Sede do Município	02	070115	15 000,00	15 000,00	-14 000,00	1 000,00
12	002	2017	160			Quiosque self-service p/Balcão Único	02	070115	7 500,00	7 500,00	-7 000,00	500,00
12	003					Outros investimentos			60 100,00	105 600,00	-8 600,00	97 000,00
12	003	2017	144			Outros investimentos	02	070115	50 000,00	95 500,00	1 200,00	96 700,00
12	003	2017	146			Outros bens de domínio público	02	070306	5 000,00	5 000,00	-4 900,00	100,00
12	003	2017	147			Artigos e objetos de valor	02	070112	5 000,00	5 000,00	-4 900,00	100,00
Totais da Alteração nº 4									5 493 600,00	5 378 100,00	21 000,00	5 399 100,00

#### ALTERAÇÃO Nº 5 DE 12/04/2017

Obj.	Prog.	Projeto		Ação	Sub aç.	Designação	Classif. Orçamental		Financiamento Definido			
		Ano	Nº				Org.	Económica	Inicial	Atual	Modificado	Corrigido
02						CULTURA, DESPORTO E TEMPOS LIVRES			1 730 450,00	1 796 350,00	4 000,00	1 854 150,00
02	002					Desporto e Lazer			1 122 600,00	1 211 000,00	4 000,00	1 258 800,00
02	002	2017	25			Construção benef. - Desporto e Lazer			10 000,00	23 200,00	4 000,00	27 200,00
02	002	2017	25	2		Outras infra-estruturas de desporto e lazer	02	07010302	5 000,00	18 200,00	4 000,00	22 200,00
05						HABITAÇÃO E URBANISMO			9 139 200,00	7 380 850,00	-397 900,00	6 982 950,00
05	004					Urbanização			7 238 300,00	5 892 050,00	-397 900,00	5 494 150,00
05	004	2016	160			Plano de Ação - Regeneração Urbana de Ourém			5 025 800,00	3 697 300,00	-299 300,00	3 398 000,00



## Município de Ourém

### RESUMO DAS MODIFICAÇÕES AO PLANO PLURIANUAL DE INVESTIMENTOS (P.P.I.) DE 2017

#### ALTERAÇÃO Nº 5 DE 12/04/2017

Obj.	Prog.	Projeto		Ação	Sub aç.	Designação	Classif. Orçamental		Financiamento Definido			
		Ano	Nº				Org.	Económica	Inicial	Atual	Modificado	Corrigido
05	004	2016	160	6		Reabilitação do Cine-Teatro Municipal			576 000,00	284 500,00	-50 000,00	234 500,00
05	004	2016	160	6	2	<b>Empreitada de reabilitação</b>	02	07010307	<b>500 000,00</b>	<b>100 000,00</b>	<b>-50 000,00</b>	<b>50 000,00</b>
05	004	2016	160	10		Expansão do Parque Ribeirinho Dr. António Teixeira			515 000,00	201 700,00	-44 000,00	157 700,00
05	004	2016	160	10	2	<b>Estudos e projetos</b>	02	07030305	<b>75 000,00</b>	<b>91 700,00</b>	<b>6 000,00</b>	<b>97 700,00</b>
05	004	2016	160	10	3	<b>Empreitada de expansão do parque</b>	02	07030305	<b>400 000,00</b>	<b>100 000,00</b>	<b>-50 000,00</b>	<b>50 000,00</b>
05	004	2016	160	12		Reabilitação da Av. D. Nuno Álvares Pereira			2 637 500,00	2 409 700,00	-211 300,00	2 198 400,00
05	004	2016	160	12	2	<b>Empreitada de reabilitação</b>	02	07030301	<b>2 637 500,00</b>	<b>2 409 700,00</b>	<b>-211 300,00</b>	<b>2 198 400,00</b>
05	004	2016	160	13		Reabilitação do espaço público da Vila Medieval			20 100,00	91 900,00	6 000,00	97 900,00
05	004	2016	160	13	1	<b>Estudos e projetos</b>	02	07030301	<b>20 000,00</b>	<b>91 800,00</b>	<b>6 000,00</b>	<b>97 800,00</b>
05	004	2017	186			<b>Requalificações urbanas diversas (Cidades e Vilas)</b>	02	07030301	<b>150 000,00</b>	<b>444 000,00</b>	<b>-50 000,00</b>	<b>394 000,00</b>
05	004	2017	187			<b>Requalificação da Av. Papa João XXIII</b>	02	07030301	<b>100,00</b>	<b>61 600,00</b>	<b>-48 600,00</b>	<b>13 000,00</b>
06						SANEAMENTO E SALUBRIDADE			3 353 200,00	3 300 700,00	10 000,00	3 310 900,00
06	004					Cemitérios			24 500,00	324 500,00	10 000,00	334 500,00
06	004	2016	69			Cemitérios			24 500,00	324 500,00	10 000,00	334 500,00
06	004	2016	69	1		<b>Aquisição de terrenos</b>	02	070101	<b>10 000,00</b>	<b>310 000,00</b>	<b>10 000,00</b>	<b>320 000,00</b>
Totais da Alteração nº 5									<b>3 797 600,00</b>	<b>3 627 000,00</b>	<b>-383 900,00</b>	<b>3 243 100,00</b>

#### REVISÃO Nº 1 DE 28/04/2017

Obj.	Prog.	Projeto		Ação	Sub aç.	Designação	Classif. Orçamental		Financiamento Definido			
		Ano	Nº				Org.	Económica	Inicial	Atual	Modificado	Corrigido
05						HABITAÇÃO E URBANISMO			9 139 200,00	6 982 950,00	1 250 000,00	8 232 950,00
05	004					Urbanização			7 238 300,00	5 494 150,00	1 250 000,00	6 744 150,00
05	004	2017	162			<b>Benef. Infraestruturas Urbanas em Fátima - Centenário das Aparições</b>	02	07030301	<b>1 000 000,00</b>	<b>1 436 850,00</b>	<b>1 000 000,00</b>	<b>2 436 850,00</b>
05	004	2017	186			<b>Requalificações urbanas diversas (Cidades e Vilas)</b>	02	07030301	<b>150 000,00</b>	<b>394 000,00</b>	<b>250 000,00</b>	<b>644 000,00</b>
09						COMUNICAÇÕES E TRANSPORTES			1 094 500,00	2 662 900,00	1 300 000,00	3 962 900,00
09	001					Rede Viária e Sinalização			1 071 800,00	2 647 700,00	1 300 000,00	3 947 700,00
09	001	2017	97			<b>Recup.Benef. de estradas e caminhos municipais</b>	02	07030308	<b>250 000,00</b>	<b>1 615 900,00</b>	<b>1 300 000,00</b>	<b>2 915 900,00</b>
Totais da Revisão nº 1									<b>1 400 000,00</b>	<b>3 446 750,00</b>	<b>2 550 000,00</b>	<b>5 996 750,00</b>



## Município de Ourém

### RESUMO DAS MODIFICAÇÕES AO PLANO PLURIANUAL DE INVESTIMENTOS (P.P.I.) DE 2017

#### ALTERAÇÃO Nº 6 DE 05/05/2017

Obj.	Prog.	Projeto		Ação	Sub aç.	Designação	Classif. Orçamental		Financiamento Definido			
		Ano	Nº				Org.	Económica	Inicial	Atual	Modificado	Corrigido
01						EDUCAÇÃO			3 778 100,00	3 882 150,00	12 800,00	4 072 950,00
01	001					Ensino Básico			855 000,00	583 350,00	12 800,00	596 150,00
01	001	2017	2			Benef./ampliação e revisão de preços	02	07010305	50 000,00	100 550,00	3 500,00	104 050,00
01	001	2017	3			Modernização e equipamento			1 000,00	16 800,00	9 300,00	26 100,00
01	001	2017	3	6		Outros investimentos	02	070115	500,00	2 700,00	9 300,00	12 000,00
02						CULTURA, DESPORTO E TEMPOS LIVRES			1 730 450,00	2 604 150,00	80 000,00	2 439 150,00
02	001					Cultura			563 450,00	819 950,00	80 000,00	914 950,00
02	001	2015	205			Auditório no Edifício dos Monfortinos	02	07010307	100,00	100,00	80 000,00	80 100,00
05						HABITAÇÃO E URBANISMO			9 139 200,00	8 232 950,00	-950 100,00	7 292 850,00
05	003					Iluminação			1 530 100,00	1 089 900,00	1 400,00	1 101 300,00
05	003	2017	50			Rede de iluminação pública			1 525 000,00	1 089 700,00	1 400,00	1 101 100,00
05	003	2017	50	1		Ampliação e modernização	02	07030304	25 000,00	1 000,00	1 400,00	2 400,00
05	004					Urbanização			7 238 300,00	6 744 150,00	-951 500,00	5 792 650,00
05	004	2009	143			Req. Urbana - Rua de Castela (Ourém)			26 000,00	1 100,00	61 700,00	62 800,00
05	004	2009	143	1		Expropriações	02	070101	25 000,00	100,00	61 700,00	61 800,00
05	004	2016	160			Plano de Ação - Regeneração Urbana de Ourém			5 025 800,00	3 398 000,00	-13 200,00	3 384 800,00
05	004	2016	160	6		Reabilitação do Cine-Teatro Municipal			576 000,00	234 500,00	3 600,00	238 100,00
05	004	2016	160	6	1	Estudos e projetos	02	07010307	75 000,00	183 500,00	3 600,00	187 100,00
05	004	2016	160	10		Expansão do Parque Ribeirinho Dr. António Teixeira			515 000,00	157 700,00	-16 800,00	140 900,00
05	004	2016	160	10	3	Empreitada de expansão do parque	02	07030305	400 000,00	50 000,00	-16 800,00	33 200,00
05	004	2017	162			Benef. Infraestruturas Urbanas em Fátima - Centenário das Aparições	02	07030301	1 000 000,00	2 436 850,00	-1 000 000,00	1 436 850,00
06						SANEAMENTO E SALUBRIDADE			3 353 200,00	3 310 900,00	274 000,00	3 584 000,00
06	003					Higiene Pública			178 500,00	31 700,00	274 000,00	305 700,00
06	003	2005	191			Canil/Gatil Municipal			177 500,00	30 700,00	265 000,00	295 700,00
06	003	2005	191	1		Edifício	02	07010307	160 000,00	13 200,00	265 000,00	278 200,00
06	003	2017	68			Sanitários públicos			1 000,00	1 000,00	9 000,00	10 000,00
06	003	2017	68	1		Construção e beneficiação	02	07010307	1 000,00	1 000,00	9 000,00	10 000,00
08						DESENVOL. ECONÓMICO E ABAST. PÚBLICO			1 551 400,00	1 760 100,00	3 000,00	1 803 100,00
08	002					Energia			335 300,00	23 700,00	3 000,00	26 700,00
08	002	2017	81			Medidas de racionalização energética			200,00	200,00	3 000,00	3 200,00



## Município de Ourém

### RESUMO DAS MODIFICAÇÕES AO PLANO PLURIANUAL DE INVESTIMENTOS (P.P.I.) DE 2017

#### ALTERAÇÃO Nº 6 DE 05/05/2017

Obj.	Prog.	Projeto		Ação	Sub aç.	Designação	Classif. Orçamental		Financiamento Definido			
		Ano	Nº				Org.	Económica	Inicial	Atual	Modificado	Corrigido
08	002	2017	81	1		Adaptação/alteração de edifícios	02	07010301	100,00	100,00	3 000,00	3 100,00
09						COMUNICAÇÕES E TRANSPORTES			1 094 500,00	3 962 900,00	524 600,00	4 487 500,00
09	001					Rede Viária e Sinalização			1 071 800,00	3 947 700,00	524 600,00	4 472 300,00
09	001	2017	95			Aquisição de terrenos	02	070101	100,00	4 800,00	6 000,00	10 800,00
09	001	2017	96			Sinalização viária do concelho			40 000,00	137 500,00	165 500,00	303 000,00
09	001	2017	96	3		Sinalização horizontal	02	07030308	10 000,00	76 500,00	165 500,00	242 000,00
09	001	2017	97			Recup.Benef. de estradas e caminhos municipais	02	07030308	250 000,00	2 915 900,00	210 500,00	3 126 400,00
09	001	2017	174			Reabilitação da Estrada N.º Sr.ª Ortiga (Fátima)	02	07030301	100,00	18 600,00	142 600,00	161 200,00
10						DEFESA DO AMBIENTE			591 700,00	888 200,00	400,00	893 600,00
10	001					Parques e Jardins			480 100,00	771 600,00	400,00	772 000,00
10	001	2017	104			Maquinaria e equipamento			100,00	100,00	400,00	500,00
10	001	2017	104	1		Aquisição de equipamento básico	02	07011002	100,00	100,00	400,00	500,00
12						INSTALAÇÕES E SERVIÇOS MUNICIPAIS			1 278 300,00	1 605 000,00	229 900,00	1 878 400,00
12	001					Edifícios			356 300,00	413 500,00	210 000,00	623 500,00
12	001	2016	152			Implementação de Centros de Saúde			330 000,00	6 500,00	210 000,00	216 500,00
12	001	2016	152	4		Centro de Saúde em Caxarias	02	07010301	105 000,00	5 000,00	210 000,00	215 000,00
12	002					Medidas de Modernização e Eficiência e Operacionalização			861 900,00	1 094 500,00	19 200,00	1 157 200,00
12	002	2017	132			Maquinaria e equipamento			40 100,00	62 600,00	19 200,00	81 800,00
12	002	2017	132	2		Aquisição de equipamento administrativo	02	070109	7 500,00	30 000,00	19 200,00	49 200,00
12	003					Outros investimentos			60 100,00	97 000,00	700,00	97 700,00
12	003	2017	144			Outros investimentos	02	070115	50 000,00	96 700,00	700,00	97 400,00
Totais da Alteração nº 6									2 159 500,00	5 936 700,00	174 600,00	6 111 300,00

#### ALTERAÇÃO Nº 7 DE 15/05/2017

Obj.	Prog.	Projeto		Ação	Sub aç.	Designação	Classif. Orçamental		Financiamento Definido			
		Ano	Nº				Org.	Económica	Inicial	Atual	Modificado	Corrigido
05						HABITAÇÃO E URBANISMO			9 139 200,00	7 292 850,00	-15 300,00	7 277 550,00
05	004					Urbanização			7 238 300,00	5 792 650,00	-15 300,00	5 777 350,00
05	004	2017	185			Requalificação do Centro Urbano de Caxarias	02	07030301	1 000,00	68 600,00	134 700,00	203 300,00
05	004	2017	186			Requalificações urbanas diversas (Cidades e Vilas)	02	07030301	150 000,00	644 000,00	-150 000,00	494 000,00
09						COMUNICAÇÕES E TRANSPORTES			1 094 500,00	4 487 500,00	-50 000,00	4 437 500,00



## Município de Ourém

### RESUMO DAS MODIFICAÇÕES AO PLANO PLURIANUAL DE INVESTIMENTOS (P.P.I.) DE 2017

#### ALTERAÇÃO Nº 7 DE 15/05/2017

Obj.	Prog.	Projeto		Ação	Sub aç.	Designação	Classif. Orçamental		Financiamento Definido			
		Ano	Nº				Org.	Económica	Inicial	Atual	Modificado	Corrigido
09	001					Rede Viária e Sinalização			1 071 800,00	4 472 300,00	-50 000,00	4 422 300,00
09	001	2017	97			<b>Recup.Benef. de estradas e caminhos municipais</b>	02	07030308	<b>250 000,00</b>	<b>3 126 400,00</b>	<b>-50 000,00</b>	<b>3 076 400,00</b>
10						DEFESA DO AMBIENTE			591 700,00	893 600,00	60 200,00	953 800,00
10	002					Protecção Ambiental			111 600,00	121 600,00	60 200,00	181 800,00
10	002	2017	182			<b>Beneficiação do Agroal</b>	02	07030313	<b>100,00</b>	<b>100,00</b>	<b>60 200,00</b>	<b>60 300,00</b>
Totais da Alteração nº 7									<b>401 100,00</b>	<b>3 839 100,00</b>	<b>-5 100,00</b>	<b>3 834 000,00</b>

#### ALTERAÇÃO Nº 8 DE 08/06/2017

Obj.	Prog.	Projeto		Ação	Sub aç.	Designação	Classif. Orçamental		Financiamento Definido			
		Ano	Nº				Org.	Económica	Inicial	Atual	Modificado	Corrigido
01						EDUCAÇÃO			3 778 100,00	4 079 150,00	500,00	4 088 650,00
01	001					Ensino Básico			855 000,00	596 150,00	500,00	596 650,00
01	001	2017	3			Modernização e equipamento			1 000,00	26 100,00	500,00	26 600,00
01	001	2017	3	6		<b>Outros investimentos</b>	02	070115	<b>500,00</b>	<b>12 000,00</b>	<b>500,00</b>	<b>12 500,00</b>
02						CULTURA, DESPORTO E TEMPOS LIVRES			1 730 450,00	2 306 650,00	-17 500,00	2 203 450,00
02	001					Cultura			563 450,00	914 950,00	-17 500,00	809 750,00
02	001	2010	187			Remodelação do Edif. Paços do Concelho			150 000,00	150 000,00	-17 500,00	132 500,00
02	001	2010	187	2		<b>Aquisição de equipamento</b>	02	070115	<b>50 000,00</b>	<b>50 000,00</b>	<b>-10 000,00</b>	<b>40 000,00</b>
02	001	2010	187	3		Ações de musealização			100 000,00	100 000,00	-7 500,00	92 500,00
02	001	2010	187	3	1	<b>Investigação e criação artística</b>	02	070115	<b>50 000,00</b>	<b>50 000,00</b>	<b>-7 500,00</b>	<b>42 500,00</b>
05						HABITAÇÃO E URBANISMO			9 139 200,00	7 277 550,00	-102 900,00	7 174 650,00
05	004					Urbanização			7 238 300,00	5 777 350,00	-102 900,00	5 674 450,00
05	004	2016	160			Plano de Ação - Regeneração Urbana de Ourém			5 025 800,00	3 384 800,00	-89 000,00	3 295 800,00
05	004	2016	160	6		Reabilitação do Cine-Teatro Municipal			576 000,00	238 100,00	-40 000,00	198 100,00
05	004	2016	160	6	2	<b>Empreitada de reabilitação</b>	02	07010307	<b>500 000,00</b>	<b>50 000,00</b>	<b>-40 000,00</b>	<b>10 000,00</b>
05	004	2016	160	10		Expansão do Parque Ribeirinho Dr. António Teixeira			515 000,00	140 900,00	-30 000,00	110 900,00
05	004	2016	160	10	3	<b>Empreitada de expansão do parque</b>	02	07030305	<b>400 000,00</b>	<b>33 200,00</b>	<b>-30 000,00</b>	<b>3 200,00</b>
05	004	2016	160	14		Reabilitação do Castelo e Paço do Conde - 2.ª fase (Musealização)			300 200,00	20 700,00	-19 000,00	1 700,00
05	004	2016	160	14	1	<b>Estudos e projetos</b>	02	070305	<b>50 000,00</b>	<b>20 000,00</b>	<b>-19 000,00</b>	<b>1 000,00</b>
05	004	2017	184			<b>Requalificação do Centro Urbano de Alburitel</b>	02	07030301	<b>80 000,00</b>	<b>500,00</b>	<b>6 000,00</b>	<b>6 500,00</b>





## Município de Ourém

### RESUMO DAS MODIFICAÇÕES AO PLANO PLURIANUAL DE INVESTIMENTOS (P.P.I.) DE 2017

#### ALTERAÇÃO Nº 8 DE 08/06/2017

Obj.	Prog.	Projeto		Ação	Sub aç.	Designação	Classif. Orçamental		Financiamento Definido			
		Ano	Nº				Org.	Económica	Inicial	Atual	Modificado	Corrigido
05	004	2017	187			Requalificação da Av. Papa João XXIII	02	07030301	100,00	13 000,00	-12 500,00	500,00
05	004	2017	190			Req. Rua N.ª Sr.ª dos Caminhos (Freixianda)	02	07030301	150 000,00	150 000,00	-7 400,00	142 600,00
06						SANEAMENTO E SALUBRIDADE			3 353 200,00	3 584 000,00	6 600,00	3 590 600,00
06	002					Resíduos Sólidos			1 915 100,00	1 668 800,00	6 600,00	1 675 400,00
06	002	2017	64			Maquinaria e equipamento			4 100,00	7 100,00	6 600,00	13 700,00
06	002	2017	64	1		Ilhas ecológicas			2 000,00	2 000,00	6 600,00	8 600,00
06	002	2017	64	1	1	Aquisição	02	07011001	1 000,00	1 000,00	6 600,00	7 600,00
08						DESENVOL. ECONÓMICO E ABAST. PÚBLICO			1 551 400,00	1 803 100,00	-4 600,00	1 752 800,00
08	001					Água			60 300,00	86 400,00	6 500,00	92 900,00
08	001	2017	78			Redes e sistemas de abastecimento de água			60 100,00	86 200,00	6 500,00	92 700,00
08	001	2017	78	1		Ampliação e remodelação	02	07030307	50 000,00	77 900,00	6 500,00	84 400,00
08	002					Energia			335 300,00	26 700,00	-4 500,00	22 200,00
08	002	2016	169			Eficiência energética - Piscinas Munic. Ourém			60 000,00	16 300,00	-4 500,00	11 800,00
08	002	2016	169	2		Aquisição de equipamentos	02	070115	50 000,00	5 000,00	-4 500,00	500,00
08	004					Feiras e Mercados			13 500,00	153 500,00	-6 600,00	146 900,00
08	004	2017	87			Feira e Mercado Municipal			10 000,00	150 000,00	-6 600,00	143 400,00
08	004	2017	87	1		Beneficiação do Mercado Municipal	02	07010303	10 000,00	150 000,00	-6 600,00	143 400,00
09						COMUNICAÇÕES E TRANSPORTES			1 094 500,00	4 437 500,00	-27 400,00	4 410 100,00
09	001					Rede Viária e Sinalização			1 071 800,00	4 422 300,00	-27 400,00	4 394 900,00
09	001	2017	97			Recup.Benef. de estradas e caminhos municipais	02	07030308	250 000,00	3 076 400,00	-22 500,00	3 053 900,00
09	001	2017	176			Variante do Olival	02	07030301	50 000,00	5 000,00	-4 900,00	100,00
12						INSTALAÇÕES E SERVIÇOS MUNICIPAIS			1 278 300,00	1 878 400,00	87 300,00	1 965 700,00
12	002					Medidas de Modernização e Eficiência e Operacionalização			861 900,00	1 157 200,00	2 000,00	1 159 200,00
12	002	2017	134			Informatização dos serviços			85 100,00	302 300,00	2 000,00	304 300,00
12	002	2017	134	1		Aquisição de equipamento informático	02	070107	25 000,00	197 900,00	2 000,00	199 900,00
12	003					Outros investimentos			60 100,00	97 700,00	85 300,00	183 000,00
12	003	2017	144			Outros investimentos	02	070115	50 000,00	97 400,00	85 300,00	182 700,00
Totais da Alteração nº 8									1 766 600,00	3 989 300,00	-58 000,00	3 931 300,00



## Município de Ourém

### RESUMO DAS MODIFICAÇÕES AO PLANO PLURIANUAL DE INVESTIMENTOS (P.P.I.) DE 2017

#### ALTERAÇÃO Nº 9 DE 19/06/2017

Obj.	Prog.	Projeto		Ação	Sub aç.	Designação	Classif. Orçamental		Financiamento Definido			
		Ano	Nº				Org.	Económica	Inicial	Atual	Modificado	Corrigido
08						DESENVOL. ECONÓMICO E ABAST. PÚBLICO			1 551 400,00	1 752 800,00	6 000,00	1 764 000,00
08	001					Água			60 300,00	92 900,00	6 000,00	98 900,00
08	001	2017	78			Redes e sistemas de abastecimento de água			60 100,00	92 700,00	6 000,00	98 700,00
08	001	2017	78	1		<b>Ampliação e remodelação</b>	02	07030307	<b>50 000,00</b>	<b>84 400,00</b>	<b>5 500,00</b>	<b>89 900,00</b>
08	001	2017	78	3		<b>Ramais domiciliários</b>	02	07030307	<b>10 000,00</b>	<b>8 200,00</b>	<b>500,00</b>	<b>8 700,00</b>
09						COMUNICAÇÕES E TRANSPORTES			1 094 500,00	4 410 100,00	-19 500,00	4 400 600,00
09	001					Rede Viária e Sinalização			1 071 800,00	4 394 900,00	-25 500,00	4 369 400,00
09	001	2017	97			<b>Recup.Benef. de estradas e caminhos municipais</b>	02	07030308	<b>250 000,00</b>	<b>3 053 900,00</b>	<b>22 000,00</b>	<b>3 075 900,00</b>
09	001	2017	179			<b>ER 356 (Intervenção p/salvaguarda da vida humana - Lei 27/2016)</b>	02	07030301	<b>250 000,00</b>	<b>433 200,00</b>	<b>-47 500,00</b>	<b>385 700,00</b>
09	002					Transportes			22 700,00	15 200,00	6 000,00	31 200,00
09	002	2017	102			Equipamento de transporte			22 700,00	15 200,00	6 000,00	31 200,00
09	002	2017	102	2		<b>Grande rep.benef. de equipamento transporte</b>	02	07010602	<b>12 500,00</b>	<b>5 000,00</b>	<b>6 000,00</b>	<b>11 000,00</b>
12						INSTALAÇÕES E SERVIÇOS MUNICIPAIS			1 278 300,00	1 965 700,00	2 500,00	1 954 200,00
12	003					Outros investimentos			60 100,00	183 000,00	2 500,00	185 500,00
12	003	2017	144			<b>Outros investimentos</b>	02	070115	<b>50 000,00</b>	<b>182 700,00</b>	<b>2 500,00</b>	<b>185 200,00</b>
Totais da Alteração nº 9									<b>622 500,00</b>	<b>3 767 400,00</b>	<b>-11 000,00</b>	<b>3 756 400,00</b>

#### ALTERAÇÃO Nº 10 DE 25/07/2017

Obj.	Prog.	Projeto		Ação	Sub aç.	Designação	Classif. Orçamental		Financiamento Definido			
		Ano	Nº				Org.	Económica	Inicial	Atual	Modificado	Corrigido
01						EDUCAÇÃO			3 778 100,00	4 088 650,00	-1 950,00	4 288 310,00
01	001					Ensino Básico			855 000,00	596 650,00	3 000,00	599 650,00
01	001	2010	182			Centro Escolar de Caxarias (JI/EB1Carvoeira)			802 100,00	464 100,00	-1 800,00	462 300,00
01	001	2010	182	2		<b>Aquisição de equipamento básico</b>	02	07011002	<b>1 000,00</b>	<b>1 000,00</b>	<b>-900,00</b>	<b>100,00</b>
01	001	2010	182	4		<b>Aquisição de material didático</b>	02	070115	<b>1 000,00</b>	<b>1 000,00</b>	<b>-900,00</b>	<b>100,00</b>
01	001	2017	1			<b>Aquisição de terrenos</b>	02	070101	<b>1 000,00</b>	<b>1 000,00</b>	<b>-900,00</b>	<b>100,00</b>
01	001	2017	2			<b>Benef./ampliação e revisão de preços</b>	02	07010305	<b>50 000,00</b>	<b>104 050,00</b>	<b>7 000,00</b>	<b>111 050,00</b>
01	001	2017	3			Modernização e equipamento			1 000,00	26 600,00	-1 300,00	25 300,00
01	001	2017	3	1		<b>Aquisição de equipamento básico</b>	02	07011002	<b>100,00</b>	<b>13 700,00</b>	<b>-1 300,00</b>	<b>12 400,00</b>
01	004					Acções de Cooperação e Apoio ao Ensino			2 923 100,00	3 492 000,00	-4 950,00	3 688 660,00



## Município de Ourém

### RESUMO DAS MODIFICAÇÕES AO PLANO PLURIANUAL DE INVESTIMENTOS (P.P.I.) DE 2017

#### ALTERAÇÃO Nº 10 DE 25/07/2017

Obj.	Prog.	Projeto		Ação	Sub aç.	Designação	Classif. Orçamental		Financiamento Definido			
		Ano	Nº				Org.	Económica	Inicial	Atual	Modificado	Corrigido
01	004	2016	172			Combate ao insucesso e abandono escolar			7 500,00	314 700,00	-4 950,00	309 570,00
01	004	2016	172	4		Iniciativas de apoio à comunidade pré-escolar			5 300,00	5 300,00	-4 950,00	350,00
01	004	2016	172	4	3	<b>Aq. - Material didático</b>	02	070115	<b>5 000,00</b>	<b>5 000,00</b>	<b>-4 950,00</b>	<b>50,00</b>
02						CULTURA, DESPORTO E TEMPOS LIVRES			1 730 450,00	2 202 250,00	-70 800,00	1 956 840,00
02	001					Cultura			563 450,00	785 750,00	-39 500,00	579 420,00
02	001	2010	187			Remodelação do Edif. Paços do Concelho			150 000,00	132 500,00	-33 350,00	55 050,00
02	001	2010	187	2		<b>Aquisição de equipamento</b>	02	070115	<b>50 000,00</b>	<b>40 000,00</b>	<b>-13 600,00</b>	<b>26 400,00</b>
02	001	2010	187	3		Ações de musealização			100 000,00	92 500,00	-19 750,00	28 650,00
02	001	2010	187	3	1	<b>Investigação e criação artística</b>	02	070115	<b>50 000,00</b>	<b>42 500,00</b>	<b>-19 750,00</b>	<b>22 750,00</b>
02	001	2015	204			<b>Oficina da Emigração</b>	02	070115	<b>5 000,00</b>	<b>5 000,00</b>	<b>-4 950,00</b>	<b>50,00</b>
02	001	2015	205			<b>Auditório no Edifício dos Monfortinos</b>	02	07010307	<b>100,00</b>	<b>80 100,00</b>	<b>-250,00</b>	<b>79 850,00</b>
02	001	2016	176			<b>Aquis. de imóvel - cidade de Ourém p/ Serv. Culturais</b>	02	07010307	<b>1 000,00</b>	<b>1 000,00</b>	<b>-950,00</b>	<b>50,00</b>
02	002					Desporto e Lazer			1 122 600,00	1 385 600,00	-12 650,00	1 372 300,00
02	002	2012	179			<b>Parque de Caravanismo em Ourém</b>	02	07030306	<b>1 000,00</b>	<b>1 000,00</b>	<b>-950,00</b>	<b>50,00</b>
02	002	2015	175			<b>Equipamentos desportivos - Parque da Cidade António Teixeira</b>	02	07030306	<b>1 000,00</b>	<b>1 000,00</b>	<b>-950,00</b>	<b>50,00</b>
02	002	2017	25			Construção benef. - Desporto e Lazer			10 000,00	27 200,00	-4 200,00	23 000,00
02	002	2017	25	1		<b>Pavilhões e outros edifícios</b>	02	07010302	<b>5 000,00</b>	<b>5 000,00</b>	<b>-3 850,00</b>	<b>1 150,00</b>
02	002	2017	25	2		<b>Outras infra-estruturas de desporto e lazer</b>	02	07010302	<b>5 000,00</b>	<b>22 200,00</b>	<b>-350,00</b>	<b>21 850,00</b>
02	002	2017	27			Modernização e aquisição (desporto e lazer)			3 500,00	3 700,00	-650,00	3 050,00
02	002	2017	27	1		<b>Aquisição de equipamento básico</b>	02	07011002	<b>1 000,00</b>	<b>1 200,00</b>	<b>1 800,00</b>	<b>3 000,00</b>
02	002	2017	27	2		<b>Outros investimentos</b>	02	070115	<b>2 500,00</b>	<b>2 500,00</b>	<b>-2 450,00</b>	<b>50,00</b>
02	002	2017	28			Parques infantis, de merendas e outros			132 000,00	132 000,00	-5 900,00	125 900,00
02	002	2017	28	1		<b>Beneficiação/ Ampliação</b>	02	07030305	<b>5 000,00</b>	<b>5 000,00</b>	<b>-4 950,00</b>	<b>50,00</b>
02	002	2017	28	2		<b>Construção de novos parques</b>	02	07030305	<b>1 000,00</b>	<b>1 000,00</b>	<b>-950,00</b>	<b>50,00</b>
02	003					Património			44 400,00	30 900,00	-18 650,00	5 120,00
02	003	2015	201			Capela de São Sebastião			6 000,00	6 000,00	-5 900,00	100,00
02	003	2015	201	1		<b>Investigação e interpretação</b>	02	070113	<b>5 000,00</b>	<b>5 000,00</b>	<b>-4 950,00</b>	<b>50,00</b>
02	003	2015	201	2		<b>Preservação e consolidação</b>	02	07010307	<b>1 000,00</b>	<b>1 000,00</b>	<b>-950,00</b>	<b>50,00</b>
02	003	2017	34			Salvaguarda e valorização do património			12 100,00	17 600,00	-7 350,00	3 610,00
02	003	2017	34	4		<b>Aquisição de equipamento</b>	02	070115	<b>7 500,00</b>	<b>7 500,00</b>	<b>-7 350,00</b>	<b>150,00</b>



## Município de Ourém

### RESUMO DAS MODIFICAÇÕES AO PLANO PLURIANUAL DE INVESTIMENTOS (P.P.I.) DE 2017

#### ALTERAÇÃO Nº 10 DE 25/07/2017

Obj.	Prog.	Projeto		Ação	Sub aç.	Designação	Classif. Orçamental		Financiamento Definido			
		Ano	Nº				Org.	Económica	Inicial	Atual	Modificado	Corrigido
02	003	2017	148			Criação da rota dos Videntes de Fátima	02	070115	10 000,00	500,00	-450,00	50,00
02	003	2017	151			Credenciação Vinho Medieval de Ourém- Património Imaterial Cultural	02	070113	5 000,00	5 000,00	-4 950,00	50,00
03						ACÇÃO SOCIAL			398 500,00	587 600,00	-2 400,00	580 560,00
03	001					Serviço e Acção Social			398 500,00	587 600,00	-2 400,00	580 560,00
03	001	2017	39			Banco de ajudas técnicas	02	070115	1 000,00	1 000,00	-950,00	50,00
03	001	2017	40			Equipamentos de avaliação psicológica	02	070115	1 500,00	1 500,00	-1 450,00	50,00
05						HABITAÇÃO E URBANISMO			9 139 200,00	7 174 650,00	-350 000,00	7 548 600,00
05	001					Habituação			2 300,00	8 200,00	-1 400,00	6 800,00
05	001	2017	42			Programa de Apoio aos Refugiados			2 000,00	7 900,00	-1 400,00	6 500,00
05	001	2017	42	1		Adaptação de edifícios municipais	02	07010203	1 000,00	1 000,00	-950,00	50,00
05	001	2017	42	2		Aquisição de equipamentos/ mobiliário	02	070115	1 000,00	6 900,00	-450,00	6 450,00
05	002					Planeamento Urbanístico			368 500,00	390 700,00	-12 000,00	357 650,00
05	002	2010	131			Plano Director Municipal			244 500,00	244 500,00	-1 350,00	243 150,00
05	002	2010	131	1		Alterações parciais ao PDM	02	070113	1 000,00	1 000,00	-950,00	50,00
05	002	2010	131	2		Revisão do PDM	02	070113	243 500,00	243 500,00	-400,00	243 100,00
05	002	2017	43			Plano de Pormenor	02	070113	10 000,00	500,00	-400,00	100,00
05	002	2017	44			Planos de Urbanização	02	07010413	10 000,00	500,00	-400,00	100,00
05	002	2017	45			Estudos setoriais	02	070113	50 000,00	25 000,00	-8 400,00	16 600,00
05	002	2017	47			Ortofotocartografia e cartografia numérica vetorial	02	070113	1 500,00	1 500,00	-1 450,00	50,00
05	004					Urbanização			7 238 300,00	5 674 450,00	-336 600,00	5 336 950,00
05	004	2009	143			Req. Urbana - Rua de Castela (Ourém)			26 000,00	62 800,00	-62 650,00	150,00
05	004	2009	143	1		Expropriações	02	070101	25 000,00	61 800,00	-61 700,00	100,00
05	004	2009	143	2		Intervenção Urbanística	02	07030301	1 000,00	1 000,00	-950,00	50,00
05	004	2016	160			Plano de Ação - Regeneração Urbana de Ourém			5 025 800,00	3 295 800,00	-348 100,00	2 947 700,00
05	004	2016	160	4		Reabilitação do antigo Edifício do Crio - Univ. Sénior e Acad. Nac. de Futebol Feminino			11 000,00	1 500,00	-950,00	550,00
05	004	2016	160	4	2	Empreitada de reabilitação	02	07010302	1 000,00	1 000,00	-950,00	50,00
05	004	2016	160	5		Reab. Antigo Mercado Municipal - Forum Cultural			6 100,00	6 100,00	-1 850,00	4 250,00
05	004	2016	160	5	1	Estudos e projetos	02	07010301	5 000,00	5 000,00	-900,00	4 100,00
05	004	2016	160	5	2	Empreitada de reabilitação	02	07010301	1 000,00	1 000,00	-950,00	50,00
05	004	2016	160	6		Reabilitação do Cine-Teatro Municipal			576 000,00	198 100,00	-8 400,00	189 700,00



## Município de Ourém

### RESUMO DAS MODIFICAÇÕES AO PLANO PLURIANUAL DE INVESTIMENTOS (P.P.I.) DE 2017

#### ALTERAÇÃO Nº 10 DE 25/07/2017

Obj.	Prog.	Projeto		Ação	Sub aç.	Designação	Classif. Orçamental		Financiamento Definido			
		Ano	Nº				Org.	Económica	Inicial	Atual	Modificado	Corrigido
05	004	2016	160	6	2	Empreitada de reabilitação	02	07010307	500 000,00	10 000,00	-7 500,00	2 500,00
05	004	2016	160	6	3	Aquisição de equipamento	02	070115	1 000,00	1 000,00	-900,00	100,00
05	004	2016	160	7		Reab. Antigo Colégio Fernão Lopes - Pavilhão Multiusos			1 200,00	1 200,00	-950,00	250,00
05	004	2016	160	7	2	Estudos e projetos	02	07010302	1 000,00	1 000,00	-950,00	50,00
05	004	2016	160	8		Reab. Antiga Azenha - Centro de Interpret. e Apoio ao Parque Dr. António Teixeira			87 500,00	69 000,00	-1 200,00	67 800,00
05	004	2016	160	8	1	Aquisição do imóvel	02	07010307	25 000,00	500,00	-450,00	50,00
05	004	2016	160	8	2	Estudos e projetos	02	07010307	12 500,00	68 000,00	-300,00	67 700,00
05	004	2016	160	8	3	Empreitada de reabilitação	02	07010307	50 000,00	500,00	-450,00	50,00
05	004	2016	160	9		Reab. do Castelo e Paço do Conde (1.ª fase)			850 000,00	609 600,00	-320 300,00	289 300,00
05	004	2016	160	9	1	Estudos e projetos	02	070305	50 000,00	123 200,00	-3 500,00	119 700,00
05	004	2016	160	9	2	Empreitada de reabilitação	02	070305	800 000,00	486 400,00	-316 800,00	169 600,00
05	004	2016	160	10		Expansão do Parque Ribeirinho Dr. António Teixeira			515 000,00	110 900,00	-12 500,00	98 400,00
05	004	2016	160	10	1	Aquisição de terrenos/expropriações	02	070101	40 000,00	10 000,00	-9 500,00	500,00
05	004	2016	160	10	3	Empreitada de expansão do parque	02	07030305	400 000,00	3 200,00	-3 000,00	200,00
05	004	2016	160	13		Reabilitação do espaço público da Vila Medieval			20 100,00	97 900,00	-650,00	97 250,00
05	004	2016	160	13	1	Estudos e projetos	02	07030301	20 000,00	97 800,00	-650,00	97 150,00
05	004	2016	160	14		Reabilitação do Castelo e Paço do Conde - 2.ª fase (Musealização)			300 200,00	1 700,00	-1 300,00	400,00
05	004	2016	160	14	1	Estudos e projetos	02	070305	50 000,00	1 000,00	-900,00	100,00
05	004	2016	160	14	2	Empreitada no âmbito da musealização	02	070305	250 000,00	500,00	-400,00	100,00
05	004	2016	161			Mobilidade Urbana Sustentável - Ourém			776 300,00	3 000,00	-2 500,00	500,00
05	004	2016	161	1		Criação de eixo vertical pedonal estruturante - Vila Medieval			725 000,00	700,00	-600,00	100,00
05	004	2016	161	1	1	Estudos e projetos	02	07030313	75 000,00	500,00	-450,00	50,00
05	004	2016	161	1	2	Const. de meios mecânicos de ligação vertical	02	07030313	650 000,00	200,00	-150,00	50,00
05	004	2016	161	2		Requalificação de eixos pedonais estruturantes - Centro da Cidade de Ourém			25 100,00	600,00	-500,00	100,00
05	004	2016	161	2	1	Estudos e projetos	02	07030301	25 000,00	500,00	-450,00	50,00
05	004	2016	161	2	2	Empreitada de requalificação	02	07030301	100,00	100,00	-50,00	50,00
05	004	2016	161	3		Terminal de Transportes da Vila Medieval			25 100,00	600,00	-450,00	150,00
05	004	2016	161	3	1	Estudos e projetos	02	07010307	25 000,00	500,00	-450,00	50,00
05	004	2016	161	4		Terminal de Transportes do Centro da Cidade			1 100,00	1 100,00	-950,00	150,00



## Município de Ourém

### RESUMO DAS MODIFICAÇÕES AO PLANO PLURIANUAL DE INVESTIMENTOS (P.P.I.) DE 2017

#### ALTERAÇÃO Nº 10 DE 25/07/2017

Obj.	Prog.	Projeto		Ação	Sub aç.	Designação	Classif. Orçamental		Financiamento Definido			
		Ano	Nº				Org.	Económica	Inicial	Atual	Modificado	Corrigido
05	004	2016	161	4	1	Estudos e projetos	02	07010413	1 000,00	1 000,00	-950,00	50,00
05	004	2017	52			Aquisição de terrenos	02	070101	25 000,00	25 000,00	-24 950,00	50,00
05	004	2017	55			Aquisição ou beneficiação de mobiliário urbano	02	070306	1 000,00	1 000,00	-950,00	50,00
05	004	2017	162			Benef. Infraestruturas Urbanas em Fátima - Centenário das Aparições	02	07030301	1 000 000,00	1 436 850,00	-7 300,00	1 429 550,00
05	004	2017	178			Requalificação Urbana de Aljustrel	02	07030301	1 000,00	1 000,00	-950,00	50,00
05	004	2017	183			Requalificação do Centro Urbano de Vilar dos Prazeres	02	07030301	1 000,00	1 000,00	-950,00	50,00
05	004	2017	184			Requalificação do Centro Urbano de Alburitel	02	07030301	80 000,00	6 500,00	141 800,00	148 300,00
05	004	2017	186			Requalificações urbanas diversas (Cidades e Vilas)	02	07030301	150 000,00	494 000,00	-16 400,00	477 600,00
05	004	2017	190			Req. Rua N.º Sr.º dos Caminhos (Freixianda)	02	07030301	150 000,00	142 600,00	-13 650,00	128 950,00
06						SANEAMENTO E SALUBRIDADE			3 353 200,00	3 595 600,00	-598 550,00	2 987 400,00
06	001					Despoluição das Bacias Hidrográficas do Concelho			1 235 100,00	1 280 000,00	-3 300,00	1 272 750,00
06	001	2016	175			Redes de Drenagem de Águas Residuais			400 000,00	400 000,00	-1 200,00	398 800,00
06	001	2016	175	2		Freguesias de Espite, Matas e Cercal	02	07030302	200 000,00	390 000,00	-1 200,00	388 800,00
06	001	2017	57			Redes de esgotos e águas pluviais			135 000,00	173 000,00	6 100,00	178 400,00
06	001	2017	57	1		Ampliação e remodelação	02	07030302	25 000,00	85 500,00	6 100,00	91 600,00
06	001	2017	58			Estações de tratamento de águas residuais			600 000,00	583 800,00	-200,00	583 600,00
06	001	2017	58	1		Beneficiação	02	07010403	5 000,00	11 000,00	-200,00	10 800,00
06	001	2017	61			Ramais domic. de esgotos e águas pluviais	02	07030302	20 000,00	20 000,00	-8 000,00	12 000,00
06	002					Resíduos Sólidos			1 915 100,00	1 675 400,00	-950,00	1 669 650,00
06	002	2017	64			Maquinaria e equipamento			4 100,00	13 700,00	-950,00	11 850,00
06	002	2017	64	2		Aquisição de óleões	02	07011001	1 000,00	1 000,00	-950,00	50,00
06	003					Higiene Pública			178 500,00	305 700,00	-282 400,00	23 300,00
06	003	2005	191			Canil/Gatil Municipal			177 500,00	295 700,00	-282 400,00	13 300,00
06	003	2005	191	1		Edifício	02	07010307	160 000,00	278 200,00	-265 000,00	13 200,00
06	003	2005	191	3		Arranjos exteriores	02	07010401	10 000,00	10 000,00	-9 950,00	50,00
06	003	2005	191	4		Aquisição de equipamento básico	02	07011002	7 500,00	7 500,00	-7 450,00	50,00
06	004					Cemitérios			24 500,00	334 500,00	-311 900,00	21 700,00
06	004	2016	69			Cemitérios			24 500,00	334 500,00	-311 900,00	21 700,00
06	004	2016	69	1		Aquisição de terrenos	02	070101	10 000,00	320 000,00	-310 950,00	9 050,00
06	004	2016	69	2		Ampliação e beneficiação	02	07030312	1 000,00	1 000,00	-950,00	50,00



## Município de Ourém

### RESUMO DAS MODIFICAÇÕES AO PLANO PLURIANUAL DE INVESTIMENTOS (P.P.I.) DE 2017

#### ALTERAÇÃO Nº 10 DE 25/07/2017

Obj.	Prog.	Projeto		Ação	Sub aç.	Designação	Classif. Orçamental		Financiamento Definido			
		Ano	Nº				Org.	Económica	Inicial	Atual	Modificado	Corrigido
07						PROTECÇÃO CIVIL			525 000,00	396 000,00	-1 850,00	360 250,00
07	001					Serviços Municipais de Protecção Civil			273 500,00	84 500,00	-1 850,00	77 850,00
07	001	2013	160			Const. infra-estrutura de apoio logístico	02	07010301	1 000,00	1 000,00	-950,00	50,00
07	001	2016	162			Mosaicos de PGC e Inf. Sistemas DFCI	02	070115	117 500,00	500,00	-450,00	50,00
07	001	2017	69			Construção e beneficiação de pontos de água	02	07030313	77 500,00	500,00	-450,00	50,00
08						DESENVOL. ECONÓMICO E ABAST. PÚBLICO			1 551 400,00	1 764 000,00	-3 850,00	1 720 020,00
08	001					Água			60 300,00	98 900,00	-400,00	98 500,00
08	001	2017	78			Redes e sistemas de abastecimento de água			60 100,00	98 700,00	-400,00	98 300,00
08	001	2017	78	1		Ampliação e remodelação	02	07030307	50 000,00	89 900,00	-450,00	89 450,00
08	001	2017	78	3		Ramais domiciliários	02	07030307	10 000,00	8 700,00	50,00	8 750,00
08	002					Energia			335 300,00	22 200,00	-650,00	21 550,00
08	002	2016	169			Eficiência energética - Piscinas Munic. Ourém			60 000,00	11 800,00	-450,00	11 350,00
08	002	2016	169	2		Aquisição de equipamentos	02	070115	50 000,00	500,00	-450,00	50,00
08	002	2017	81			Medidas de racionalização energética			200,00	3 200,00	-200,00	3 000,00
08	002	2017	81	1		Adaptação/alteração de edifícios	02	07010301	100,00	3 100,00	-200,00	2 900,00
08	003					Turismo			517 100,00	743 300,00	-2 350,00	772 320,00
08	003	2017	157			Caminhos de Fátima			21 000,00	2 000,00	-1 400,00	110,00
08	003	2017	157	2		Implementação de sinalética	02	070115	10 000,00	500,00	-450,00	50,00
08	003	2017	157	3		Requalificação dos Caminhos do Peregrino no Concelho de Ourém	02	07030301	1 000,00	1 000,00	-950,00	50,00
08	003	2017	189			Implementação de rede wireless na Vila Medieval de Ourém	02	070115	1 000,00	1 000,00	-950,00	50,00
08	005					Apoio ao Tecido Empresarial			26 000,00	1 800,00	-450,00	1 350,00
08	005	2015	221			Benef. Zona Industrial de Casal dos Frades			10 300,00	800,00	-450,00	350,00
08	005	2015	221	1		Beneficiação de infra-estruturas	02	07030301	10 000,00	500,00	-450,00	50,00
09						COMUNICAÇÕES E TRANSPORTES			1 094 500,00	4 400 600,00	190 200,00	4 641 000,00
09	001					Rede Viária e Sinalização			1 071 800,00	4 369 400,00	197 650,00	4 632 150,00
09	001	2011	174			Benef. EN 360 (zona limítrofe c/ Alcanena)			3 000,00	3 000,00	-2 850,00	150,00
09	001	2011	174	1		Aquis./expropriações terrenos	02	07030301	1 000,00	1 000,00	-950,00	50,00
09	001	2011	174	2		Estudos e projectos	02	07030301	1 000,00	1 000,00	-950,00	50,00
09	001	2011	174	3		Obras de beneficiação	02	07030301	1 000,00	1 000,00	-950,00	50,00
09	001	2017	95			Aquisição de terrenos	02	070101	100,00	10 800,00	1 000,00	11 800,00





## Município de Ourém

### RESUMO DAS MODIFICAÇÕES AO PLANO PLURIANUAL DE INVESTIMENTOS (P.P.I.) DE 2017

#### ALTERAÇÃO Nº 10 DE 25/07/2017

Obj.	Prog.	Projeto		Ação	Sub aç.	Designação	Classif. Orçamental		Financiamento Definido			
		Ano	Nº				Org.	Económica	Inicial	Atual	Modificado	Corrigido
09	001	2017	96			Sinalização viária do concelho			40 000,00	303 000,00	-600,00	302 400,00
09	001	2017	96	1		Sinalização semafórica	02	07030309	5 000,00	21 000,00	1 100,00	22 100,00
09	001	2017	96	2		Sinalização vertical diversa	02	07030308	25 000,00	40 000,00	-1 700,00	38 300,00
09	001	2017	97			Recup.Benef. de estradas e caminhos municipais	02	07030308	250 000,00	3 075 900,00	305 000,00	3 380 900,00
09	001	2017	98			Obras de arte de pequena dimensão			12 500,00	66 000,00	-2 750,00	63 250,00
09	001	2017	98	1		Construção e/ou beneficiação de pontes e pontões	02	07030308	10 000,00	63 500,00	-300,00	63 200,00
09	001	2017	98	2		Outras obras	02	07030308	2 500,00	2 500,00	-2 450,00	50,00
09	001	2017	99			Maquinaria e equipamento			15 100,00	10 100,00	-3 500,00	6 600,00
09	001	2017	99	1		Aquisição de equipamento básico	02	07011002	5 000,00	5 000,00	-3 500,00	1 500,00
09	001	2017	173			Estrada de Casais dos Montes (Urqueira)	02	07030301	100,00	142 000,00	-150,00	141 850,00
09	001	2017	174			Reabilitação da Estrada N.º Sr.ª Ortiga (Fátima)	02	07030301	100,00	161 200,00	-250,00	160 950,00
09	001	2017	179			ER 356 (Intervenção p/salvaguarda da vida humana - Lei 27/2016)	02	07030301	250 000,00	385 700,00	-97 100,00	288 600,00
09	001	2017	180			Largo do Teso - CEOurém Nascente	02	07030301	150 000,00	500,00	-450,00	50,00
09	001	2017	191			Rua da Amenta (Freixianda)	02	07030301	95 500,00	139 700,00	-700,00	139 000,00
09	002					Transportes			22 700,00	31 200,00	-7 450,00	8 850,00
09	002	2017	102			Equipamento de transporte			22 700,00	31 200,00	-7 450,00	8 850,00
09	002	2017	102	1		Aquisição	02	07010602	5 000,00	5 000,00	1 050,00	6 050,00
09	002	2017	102	2		Grande rep.benef. de equipamento transporte	02	07010602	12 500,00	11 000,00	-8 500,00	2 500,00
10						DEFESA DO AMBIENTE			591 700,00	953 800,00	-2 700,00	965 150,00
10	002					Protecção Ambiental			111 600,00	181 800,00	-2 700,00	188 150,00
10	002	2017	166			Implementação de estufa p/flores	02	07011002	25 000,00	25 000,00	-2 300,00	22 700,00
10	002	2017	182			Beneficiação do Agroal	02	07030313	100,00	60 300,00	-400,00	59 900,00
12						INSTALAÇÕES E SERVIÇOS MUNICIPAIS			1 278 300,00	1 954 200,00	-156 280,00	1 789 370,00
12	002					Medidas de Modernização e Eficiência e Operacionalização			861 900,00	1 145 200,00	-159 780,00	976 870,00
12	002	2017	132			Maquinaria e equipamento			40 100,00	81 800,00	-580,00	81 220,00
12	002	2017	132	3		Aquisição de ferramentas e utensílios	02	070111	7 500,00	7 500,00	-580,00	6 920,00
12	002	2017	134			Informatização dos serviços			85 100,00	304 300,00	-157 800,00	139 000,00
12	002	2017	134	1		Aquisição de equipamento informático	02	070107	25 000,00	199 900,00	-92 800,00	107 100,00
12	002	2017	134	3		Aquisição de software informático	02	070107	25 000,00	69 000,00	-65 000,00	4 000,00
12	002	2017	159			Renovação do sistema de som do Auditório do Edifício Sede do Município	02	070115	15 000,00	1 000,00	-950,00	50,00





## Município de Ourém

### RESUMO DAS MODIFICAÇÕES AO PLANO PLURIANUAL DE INVESTIMENTOS (P.P.I.) DE 2017

#### ALTERAÇÃO Nº 10 DE 25/07/2017

Obj.	Prog.	Projeto		Ação	Sub aç.	Designação	Classif. Orçamental		Financiamento Definido			
		Ano	Nº				Org.	Económica	Inicial	Atual	Modificado	Corrigido
12	002	2017	160			Quiosque self-service p/Balcão Único	02	070115	7 500,00	500,00	-450,00	50,00
12	003					Outros investimentos			60 100,00	185 500,00	3 500,00	189 000,00
12	003	2017	144			Outros investimentos	02	070115	50 000,00	185 200,00	3 500,00	188 700,00
Totais da Alteração nº 10									6 687 800,00	9 464 900,00	-998 180,00	8 466 720,00

#### ALTERAÇÃO Nº 11 DE 23/08/2017

Obj.	Prog.	Projeto		Ação	Sub aç.	Designação	Classif. Orçamental		Financiamento Definido			
		Ano	Nº				Org.	Económica	Inicial	Atual	Modificado	Corrigido
01						EDUCAÇÃO			3 778 100,00	4 288 310,00	20 000,00	4 308 310,00
01	001					Ensino Básico			855 000,00	599 650,00	20 000,00	619 650,00
01	001	2017	2			Benéf./ampliação e revisão de preços	02	07010305	50 000,00	111 050,00	20 000,00	131 050,00
05						HABITAÇÃO E URBANISMO			9 139 200,00	7 548 600,00	-865 450,00	6 683 150,00
05	003					Iluminação			1 530 100,00	1 847 200,00	4 500,00	1 851 700,00
05	003	2017	50			Rede de iluminação pública			1 525 000,00	1 847 000,00	4 500,00	1 851 500,00
05	003	2017	50	1		Ampliação e modernização	02	07030304	25 000,00	2 400,00	4 500,00	6 900,00
05	004					Urbanização			7 238 300,00	5 336 950,00	-869 950,00	4 467 000,00
05	004	2016	160			Plano de Ação - Regeneração Urbana de Ourém			5 025 800,00	2 947 700,00	-869 950,00	2 077 750,00
05	004	2016	160	12		Reabilitação da Av. D. Nuno Álvares Pereira			2 637 500,00	2 198 400,00	-869 950,00	1 328 450,00
05	004	2016	160	12	2	Empreitada de reabilitação	02	07030301	2 637 500,00	2 198 400,00	-869 950,00	1 328 450,00
06						SANEAMENTO E SALUBRIDADE			3 353 200,00	2 987 400,00	204 700,00	3 197 100,00
06	001					Despoluição das Bacias Hidrográficas do Concelho			1 235 100,00	1 272 750,00	204 700,00	1 482 450,00
06	001	2016	175			Redes de Drenagem de Águas Residuais			400 000,00	398 800,00	170 000,00	568 800,00
06	001	2016	175	1		Freg. Fátima - Casa Velha, Eira da Pedra e Fátima Antiga	02	07030302	200 000,00	10 000,00	170 000,00	180 000,00
06	001	2017	57			Redes de esgotos e águas pluviais			135 000,00	178 400,00	32 000,00	215 400,00
06	001	2017	57	1		Ampliação e remodelação	02	07030302	25 000,00	91 600,00	32 000,00	123 600,00
06	001	2017	61			Ramais domic. de esgotos e águas pluviais	02	07030302	20 000,00	12 000,00	2 700,00	14 700,00
08						DESENVOL. ECONÓMICO E ABAST. PÚBLICO			1 551 400,00	1 720 020,00	30 000,00	1 779 270,00
08	001					Água			60 300,00	98 500,00	30 000,00	128 500,00
08	001	2017	78			Redes e sistemas de abastecimento de água			60 100,00	98 300,00	30 000,00	128 300,00
08	001	2017	78	1		Ampliação e remodelação	02	07030307	50 000,00	89 450,00	20 000,00	109 450,00



## Município de Ourém

### RESUMO DAS MODIFICAÇÕES AO PLANO PLURIANUAL DE INVESTIMENTOS (P.P.I.) DE 2017

#### ALTERAÇÃO Nº 11 DE 23/08/2017

Obj.	Prog.	Projeto		Ação	Sub aç.	Designação	Classif. Orçamental		Financiamento Definido			
		Ano	Nº				Org.	Económica	Inicial	Atual	Modificado	Corrigido
08	001	2017	78	3		Ramais domiciliários	02	07030307	10 000,00	8 750,00	10 000,00	18 750,00
Totais da Alteração nº 11									3 017 500,00	2 523 650,00	-610 750,00	1 912 900,00

#### ALTERAÇÃO Nº 12 DE 07/11/2017

Obj.	Prog.	Projeto		Ação	Sub aç.	Designação	Classif. Orçamental		Financiamento Definido			
		Ano	Nº				Org.	Económica	Inicial	Atual	Modificado	Corrigido
01						EDUCAÇÃO			3 778 100,00	4 308 310,00	-20 300,00	4 284 610,00
01	001					Ensino Básico			855 000,00	619 650,00	-20 300,00	599 350,00
01	001	2017	2			Benef./ampliação e revisão de preços	02	07010305	50 000,00	131 050,00	-20 300,00	110 750,00
02						CULTURA, DESPORTO E TEMPOS LIVRES			1 730 450,00	2 102 840,00	200,00	2 092 140,00
02	002					Desporto e Lazer			1 122 600,00	1 449 800,00	200,00	1 439 000,00
02	002	2017	27			Modernização e aquisição (desporto e lazer)			3 500,00	3 050,00	200,00	3 250,00
02	002	2017	27	2		Outros investimentos	02	070115	2 500,00	50,00	200,00	250,00
05						HABITAÇÃO E URBANISMO			9 139 200,00	6 683 150,00	-258 600,00	6 424 550,00
05	003					Iluminação			1 530 100,00	1 851 700,00	400,00	1 852 100,00
05	003	2017	50			Rede de iluminação pública			1 525 000,00	1 851 500,00	400,00	1 851 900,00
05	003	2017	50	1		Ampliação e modernização	02	07030304	25 000,00	6 900,00	400,00	7 300,00
05	004					Urbanização			7 238 300,00	4 467 000,00	-259 000,00	4 208 000,00
05	004	2016	160			Plano de Ação - Regeneração Urbana de Ourém			5 025 800,00	2 077 750,00	-259 000,00	1 818 750,00
05	004	2016	160	12		Reabilitação da Av. D. Nuno Álvares Pereira			2 637 500,00	1 328 450,00	-259 000,00	1 069 450,00
05	004	2016	160	12	2	Empreitada de reabilitação	02	07030301	2 637 500,00	1 328 450,00	-259 000,00	1 069 450,00
06						SANEAMENTO E SALUBRIDADE			3 353 200,00	3 197 100,00	5 200,00	3 357 100,00
06	001					Despoluição das Bacias Hidrográficas do Concelho			1 235 100,00	1 482 450,00	5 200,00	1 487 650,00
06	001	2017	60			Maquinaria e equipamento	02	07011002	100,00	100,00	4 400,00	4 500,00
06	001	2017	61			Ramais domic. de esgotos e águas pluviais	02	07030302	20 000,00	14 700,00	800,00	15 500,00
08						DESENVOL. ECONÓMICO E ABAST. PÚBLICO			1 551 400,00	1 779 270,00	-6 000,00	1 922 870,00
08	001					Água			60 300,00	128 500,00	-6 000,00	122 500,00
08	001	2017	78			Redes e sistemas de abastecimento de água			60 100,00	128 300,00	-6 000,00	122 300,00
08	001	2017	78	3		Ramais domiciliários	02	07030307	10 000,00	18 750,00	-6 000,00	12 750,00
09						COMUNICAÇÕES E TRANSPORTES			1 094 500,00	4 641 000,00	10 400,00	4 651 400,00
09	001					Rede Viária e Sinalização			1 071 800,00	4 632 150,00	4 900,00	4 637 050,00



## Município de Ourém

### RESUMO DAS MODIFICAÇÕES AO PLANO PLURIANUAL DE INVESTIMENTOS (P.P.I.) DE 2017

#### ALTERAÇÃO Nº 12 DE 07/11/2017

Obj.	Prog.	Projeto		Ação	Sub aç.	Designação	Classif. Orçamental		Financiamento Definido			
		Ano	Nº				Org.	Económica	Inicial	Atual	Modificado	Corrigido
09	001	2017	96			Sinalização viária do concelho			40 000,00	302 400,00	4 900,00	307 300,00
09	001	2017	96	1		Sinalização semafórica	02	07030309	5 000,00	22 100,00	3 200,00	25 300,00
09	001	2017	96	2		Sinalização vertical diversa	02	07030308	25 000,00	38 300,00	1 700,00	40 000,00
09	002					Transportes			22 700,00	8 850,00	5 500,00	14 350,00
09	002	2017	102			Equipamento de transporte			22 700,00	8 850,00	5 500,00	14 350,00
09	002	2017	102	2		Grande rep.benef. de equipamento transporte	02	07010602	12 500,00	2 500,00	5 500,00	8 000,00
12						INSTALAÇÕES E SERVIÇOS MUNICIPAIS			1 278 300,00	1 805 370,00	-107 900,00	1 737 770,00
12	001					Edifícios			356 300,00	623 500,00	-202 000,00	421 500,00
12	001	2016	152			Implementação de Centros de Saúde			330 000,00	216 500,00	-210 000,00	6 500,00
12	001	2016	152	4		Centro de Saúde em Caxarias	02	07010301	105 000,00	215 000,00	-210 000,00	5 000,00
12	001	2017	129			Aquisição de terrenos / expropriações	02	070101	1 000,00	245 000,00	8 000,00	253 000,00
12	002					Medidas de Modernização e Eficiência e Operacionalização			861 900,00	992 870,00	84 100,00	1 117 270,00
12	002	2017	132			Maquinaria e equipamento			40 100,00	81 220,00	16 600,00	97 820,00
12	002	2017	132	1		Aquisição de equipamento básico	02	07011002	25 000,00	25 000,00	9 100,00	34 100,00
12	002	2017	132	2		Aquisição de equipamento administrativo	02	070109	7 500,00	49 200,00	7 500,00	56 700,00
12	002	2017	134			Informatização dos serviços			85 100,00	139 000,00	67 500,00	209 000,00
12	002	2017	134	1		Aquisição de equipamento informático	02	070107	25 000,00	107 100,00	17 500,00	124 600,00
12	002	2017	134	3		Aquisição de software informático	02	070107	25 000,00	4 000,00	50 000,00	54 000,00
12	003					Outros investimentos			60 100,00	189 000,00	10 000,00	199 000,00
12	003	2017	144			Outros investimentos	02	070115	50 000,00	188 700,00	5 000,00	193 700,00
12	003	2017	147			Artigos e objetos de valor	02	070112	5 000,00	100,00	5 000,00	5 100,00
Totais da Alteração nº 12									3 031 100,00	2 397 000,00	-377 000,00	2 020 000,00

#### ALTERAÇÃO Nº 13 DE 23/11/2017

Obj.	Prog.	Projeto		Ação	Sub aç.	Designação	Classif. Orçamental		Financiamento Definido			
		Ano	Nº				Org.	Económica	Inicial	Atual	Modificado	Corrigido
05						HABITAÇÃO E URBANISMO			9 139 200,00	6 424 550,00	-97 500,00	6 335 650,00
05	003					Iluminação			1 530 100,00	1 852 100,00	2 500,00	1 854 600,00
05	003	2017	50			Rede de iluminação pública			1 525 000,00	1 851 900,00	2 500,00	1 854 400,00
05	003	2017	50	1		Ampliação e modernização	02	07030304	25 000,00	7 300,00	2 500,00	9 800,00
05	004					Urbanização			7 238 300,00	4 208 000,00	-100 000,00	4 108 000,00



## Município de Ourém

### RESUMO DAS MODIFICAÇÕES AO PLANO PLURIANUAL DE INVESTIMENTOS (P.P.I.) DE 2017

#### ALTERAÇÃO Nº 13 DE 23/11/2017

Obj.	Prog.	Projeto		Ação	Sub aç.	Designação	Classif. Orçamental		Financiamento Definido			
		Ano	Nº				Org.	Económica	Inicial	Atual	Modificado	Corrigido
05	004	2017	184			Requalificação do Centro Urbano de Alburitel	02	07030301	80 000,00	148 300,00	-100 000,00	48 300,00
06						SANEAMENTO E SALUBRIDADE			3 353 200,00	3 357 100,00	3 000,00	3 530 100,00
06	001					Despoluição das Bacias Hidrográficas do Concelho			1 235 100,00	1 487 650,00	3 000,00	1 490 650,00
06	001	2017	61			Ramais domic. de esgotos e águas pluviais	02	07030302	20 000,00	15 500,00	3 000,00	18 500,00
08						DESENVOL. ECONÓMICO E ABAST. PÚBLICO			1 551 400,00	1 922 870,00	12 300,00	2 001 670,00
08	003					Turismo			517 100,00	930 820,00	12 300,00	943 120,00
08	003	2017	157			Caminhos de Fátima			21 000,00	110,00	12 300,00	12 410,00
08	003	2017	157	3		Requalificação dos Caminhos do Peregrino no Concelho de Ourém	02	07030301	1 000,00	50,00	12 300,00	12 350,00
09						COMUNICAÇÕES E TRANSPORTES			1 094 500,00	4 651 400,00	-197 400,00	4 454 000,00
09	001					Rede Viária e Sinalização			1 071 800,00	4 637 050,00	-197 400,00	4 439 650,00
09	001	2017	97			Recup.Benef. de estradas e caminhos municipais	02	07030308	250 000,00	3 380 900,00	-197 400,00	3 183 500,00
12						INSTALAÇÕES E SERVIÇOS MUNICIPAIS			1 278 300,00	1 737 770,00	20 000,00	1 769 570,00
12	002					Medidas de Modernização e Eficiência e Operacionalização			861 900,00	1 117 270,00	7 500,00	1 136 570,00
12	002	2017	134			Informatização dos serviços			85 100,00	209 000,00	7 500,00	216 500,00
12	002	2017	134	1		Aquisição de equipamento informático	02	070107	25 000,00	124 600,00	7 500,00	132 100,00
12	003					Outros investimentos			60 100,00	199 000,00	12 500,00	211 500,00
12	003	2017	144			Outros investimentos	02	070115	50 000,00	193 700,00	5 000,00	198 700,00
12	003	2017	147			Artigos e objetos de valor	02	070112	5 000,00	5 100,00	7 500,00	12 600,00
Totais da Alteração nº 13									456 000,00	3 875 450,00	-259 600,00	3 615 850,00

#### REVISÃO Nº 2 DE 27/12/2017

Obj.	Prog.	Projeto		Ação	Sub aç.	Designação	Classif. Orçamental		Financiamento Definido			
		Ano	Nº				Org.	Económica	Inicial	Atual	Modificado	Corrigido
01						EDUCAÇÃO			3 778 100,00	4 176 960,00	-663 400,00	3 513 560,00
01	001					Ensino Básico			855 000,00	599 350,00	-443 300,00	156 050,00
01	001	2010	182			Centro Escolar de Caxarias (JI/EB1Carvoeira)			802 100,00	462 300,00	-443 300,00	19 000,00
01	001	2010	182	1		Ampliação do edifício escolar	02	07010305	800 000,00	462 000,00	-443 300,00	18 700,00
01	004					Acções de Cooperação e Apoio ao Ensino			2 923 100,00	3 577 610,00	-220 100,00	3 357 510,00
01	004	2016	172			Combate ao insucesso e abandono escolar			7 500,00	229 570,00	-220 100,00	9 470,00
01	004	2016	172	1		Planos Estratégicos Multinível			200,00	24 000,00	-23 800,00	200,00



## Município de Ourém

### RESUMO DAS MODIFICAÇÕES AO PLANO PLURIANUAL DE INVESTIMENTOS (P.P.I.) DE 2017

#### REVISÃO Nº 2 DE 27/12/2017

Obj.	Prog.	Projeto		Ação	Sub aç.	Designação	Classif. Orçamental		Financiamento Definido			
		Ano	Nº				Org.	Económica	Inicial	Atual	Modificado	Corrigido
01	004	2016	172	1	1	Revisão da carta educativa	02	070113	100,00	12 000,00	-11 900,00	100,00
01	004	2016	172	1	2	Elaboração do Projeto Educativo Municipal	02	070113	100,00	12 000,00	-11 900,00	100,00
01	004	2016	172	2		Implementação de medidas de intervenção precoce			1 100,00	6 420,00	-2 800,00	3 620,00
01	004	2016	172	2	7	Material de avaliação/intervenção psicológica	02	070115	100,00	2 900,00	-2 800,00	100,00
01	004	2016	172	3		Imp. de medidas de promoção da cultura científica, artes e competências metacognitivas			900,00	198 800,00	-193 500,00	5 300,00
01	004	2016	172	3	1	Equipamento - implementação de laboratórios	02	070115	100,00	109 100,00	-109 000,00	100,00
01	004	2016	172	3	2	Aquisição de quadros interativos	02	07011002	100,00	31 500,00	-31 400,00	100,00
01	004	2016	172	3	4	Aquisição de equipamento informático	02	070107	100,00	53 200,00	-53 100,00	100,00
05						HABITAÇÃO E URBANISMO			9 139 200,00	6 335 650,00	-876 200,00	5 459 450,00
05	004					Urbanização			7 238 300,00	4 108 000,00	-876 200,00	3 231 800,00
05	004	2016	160			Plano de Ação - Regeneração Urbana de Ourém			5 025 800,00	1 818 750,00	-657 200,00	1 161 550,00
05	004	2016	160	9		Reab. do Castelo e Paço do Conde (1.ª fase)			850 000,00	289 300,00	-157 200,00	132 100,00
05	004	2016	160	9	2	Empreitada de reabilitação	02	070305	800 000,00	169 600,00	-157 200,00	12 400,00
05	004	2016	160	12		Reabilitação da Av. D. Nuno Álvares Pereira			2 637 500,00	1 069 450,00	-500 000,00	569 450,00
05	004	2016	160	12	2	Empreitada de reabilitação	02	07030301	2 637 500,00	1 069 450,00	-500 000,00	569 450,00
05	004	2017	162			Benef. Infraestruturas Urbanas em Fátima - Centenário das Aparições	02	07030301	1 000 000,00	1 429 550,00	-44 800,00	1 384 750,00
05	004	2017	184			Requalificação do Centro Urbano de Alburitel	02	07030301	80 000,00	48 300,00	-23 500,00	24 800,00
05	004	2017	186			Requalificações urbanas diversas (Cidades e Vilas)	02	07030301	150 000,00	477 600,00	-150 700,00	326 900,00
06						SANEAMENTO E SALUBRIDADE			3 353 200,00	3 658 100,00	-568 600,00	3 089 500,00
06	001					Despoluição das Bacias Hidrográficas do Concelho			1 235 100,00	1 573 650,00	-568 600,00	1 005 050,00
06	001	2016	175			Redes de Drenagem de Águas Residuais			400 000,00	568 800,00	-568 600,00	200,00
06	001	2016	175	1		Freg. Fátima - Casa Velha, Eira da Pedra e Fátima Antiga	02	07030302	200 000,00	180 000,00	-179 900,00	100,00
06	001	2016	175	2		Freguesias de Espite, Matas e Cercal	02	07030302	200 000,00	388 800,00	-388 700,00	100,00
09						COMUNICAÇÕES E TRANSPORTES			1 094 500,00	4 454 000,00	-129 000,00	4 325 000,00
09	001					Rede Viária e Sinalização			1 071 800,00	4 439 650,00	-129 000,00	4 310 650,00
09	001	2017	96			Sinalização viária do concelho			40 000,00	307 300,00	-35 000,00	272 300,00
09	001	2017	96	3		Sinalização horizontal	02	07030308	10 000,00	242 000,00	-35 000,00	207 000,00
09	001	2017	97			Recup.Benef. de estradas e caminhos municipais	02	07030308	250 000,00	3 183 500,00	-94 000,00	3 089 500,00
12						INSTALAÇÕES E SERVIÇOS MUNICIPAIS			1 278 300,00	1 769 870,00	-232 800,00	1 537 070,00
12	001					Edifícios			356 300,00	421 500,00	-232 800,00	188 700,00



## Município de Ourém

### RESUMO DAS MODIFICAÇÕES AO PLANO PLURIANUAL DE INVESTIMENTOS (P.P.I.) DE 2017

#### REVISÃO Nº 2 DE 27/12/2017

Obj.	Prog.	Projeto		Ação	Sub aç.	Designação	Classif. Orçamental		Financiamento Definido			
		Ano	Nº				Org.	Económica	Inicial	Atual	Modificado	Corrigido
12	001	2017	129			Aquisição de terrenos / expropriações	02	070101	1 000,00	253 000,00	-232 800,00	20 200,00
Totais da Revisão nº 2									6 129 100,00	8 124 500,00	-2 470 000,00	5 654 500,00

#### ALTERAÇÃO Nº 15 DE 28/12/2017

Obj.	Prog.	Projeto		Ação	Sub aç.	Designação	Classif. Orçamental		Financiamento Definido			
		Ano	Nº				Org.	Económica	Inicial	Atual	Modificado	Corrigido
01						EDUCAÇÃO			3 778 100,00	3 513 560,00	310 000,00	3 823 560,00
01	001					Ensino Básico			855 000,00	156 050,00	310 000,00	466 050,00
01	001	2017	2			Benéf./ampliação e revisão de preços	02	07010305	50 000,00	110 750,00	310 000,00	420 750,00
02						CULTURA, DESPORTO E TEMPOS LIVRES			1 730 450,00	2 094 140,00	-3 000,00	2 091 140,00
02	001					Cultura			563 450,00	648 020,00	-3 000,00	645 020,00
02	001	2010	187			Remodelação do Edif. Paços do Concelho			150 000,00	55 050,00	-3 000,00	52 050,00
02	001	2010	187	3		Ações de musealização			100 000,00	28 650,00	-3 000,00	25 650,00
02	001	2010	187	3	1	Investigação e criação artística	02	070115	50 000,00	22 750,00	-3 000,00	19 750,00
05						HABITAÇÃO E URBANISMO			9 139 200,00	5 459 450,00	-10 000,00	5 449 450,00
05	002					Planeamento Urbanístico			368 500,00	366 250,00	-7 000,00	359 250,00
05	002	2017	45			Estudos setoriais	02	070113	50 000,00	16 600,00	-7 000,00	9 600,00
05	003					Iluminação			1 530 100,00	1 854 600,00	-1 000,00	1 853 600,00
05	003	2017	50			Rede de iluminação pública			1 525 000,00	1 854 400,00	-1 000,00	1 853 400,00
05	003	2017	50	1		Ampliação e modernização	02	07030304	25 000,00	9 800,00	-1 000,00	8 800,00
05	004					Urbanização			7 238 300,00	3 231 800,00	-2 000,00	3 229 800,00
05	004	2016	160			Plano de Ação - Regeneração Urbana de Ourém			5 025 800,00	1 161 550,00	-2 000,00	1 159 550,00
05	004	2016	160	6		Reabilitação do Cine-Teatro Municipal			576 000,00	189 700,00	-2 000,00	187 700,00
05	004	2016	160	6	2	Empreitada de reabilitação	02	07010307	500 000,00	2 500,00	-2 000,00	500,00
06						SANEAMENTO E SALUBRIDADE			3 353 200,00	3 089 500,00	-21 500,00	3 068 000,00
06	001					Despoluição das Bacias Hidrográficas do Concelho			1 235 100,00	1 005 050,00	-10 500,00	994 550,00
06	001	2017	57			Redes de esgotos e águas pluviais			135 000,00	215 400,00	-9 000,00	206 400,00
06	001	2017	57	1		Ampliação e remodelação	02	07030302	25 000,00	123 600,00	-9 000,00	114 600,00
06	001	2017	61			Ramais domic. de esgotos e águas pluviais	02	07030302	20 000,00	18 500,00	-1 500,00	17 000,00
06	003					Higiene Pública			178 500,00	23 300,00	-2 000,00	21 300,00
06	003	2005	191			Canil/Gatil Municipal			177 500,00	13 300,00	-2 000,00	11 300,00



## Município de Ourém

### RESUMO DAS MODIFICAÇÕES AO PLANO PLURIANUAL DE INVESTIMENTOS (P.P.I.) DE 2017

#### ALTERAÇÃO Nº 15 DE 28/12/2017

Obj.	Prog.	Projeto		Ação	Sub aç.	Designação	Classif. Orçamental		Financiamento Definido			
		Ano	Nº				Org.	Económica	Inicial	Atual	Modificado	Corrigido
06	003	2005	191	1		Edifício	02	07010307	160 000,00	13 200,00	-2 000,00	11 200,00
06	004					Cemitérios			24 500,00	21 700,00	-9 000,00	12 700,00
06	004	2016	69			Cemitérios			24 500,00	21 700,00	-9 000,00	12 700,00
06	004	2016	69	1		Aquisição de terrenos	02	070101	10 000,00	9 050,00	-9 000,00	50,00
09						COMUNICAÇÕES E TRANSPORTES			1 094 500,00	4 325 000,00	-153 000,00	4 172 000,00
09	001					Rede Viária e Sinalização			1 071 800,00	4 310 650,00	-153 000,00	4 157 650,00
09	001	2017	96			Sinalização viária do concelho			40 000,00	272 300,00	-5 000,00	267 300,00
09	001	2017	96	3		Sinalização horizontal	02	07030308	10 000,00	207 000,00	-5 000,00	202 000,00
09	001	2017	97			Recup.Benef. de estradas e caminhos municipais	02	07030308	250 000,00	3 089 500,00	-148 000,00	2 941 500,00
12						INSTALAÇÕES E SERVIÇOS MUNICIPAIS			1 278 300,00	1 537 070,00	-122 500,00	1 414 570,00
12	001					Edifícios			356 300,00	188 700,00	-18 500,00	170 200,00
12	001	2016	152			Implementação de Centros de Saúde			330 000,00	6 500,00	-4 900,00	1 600,00
12	001	2016	152	4		Centro de Saúde em Caxarias	02	07010301	105 000,00	5 000,00	-4 900,00	100,00
12	001	2017	129			Aquisição de terrenos / expropriações	02	070101	1 000,00	20 200,00	-12 000,00	8 200,00
12	001	2017	130			Beneficiação e ampliação de edifícios municipais	02	07010301	25 000,00	161 700,00	-1 600,00	160 100,00
12	002					Medidas de Modernização e Eficiência e Operacionalização			861 900,00	1 136 870,00	-87 000,00	1 049 870,00
12	002	2017	132			Maquinaria e equipamento			40 100,00	97 820,00	-27 000,00	70 820,00
12	002	2017	132	2		Aquisição de equipamento administrativo	02	070109	7 500,00	56 700,00	-26 000,00	30 700,00
12	002	2017	132	3		Aquisição de ferramentas e utensílios	02	070111	7 500,00	6 920,00	-1 000,00	5 920,00
12	002	2017	134			Informatização dos serviços			85 100,00	216 500,00	-60 000,00	156 500,00
12	002	2017	134	1		Aquisição de equipamento informático	02	070107	25 000,00	132 100,00	-18 000,00	114 100,00
12	002	2017	134	3		Aquisição de software informático	02	070107	25 000,00	54 000,00	-42 000,00	12 000,00
12	003					Outros investimentos			60 100,00	211 500,00	-17 000,00	194 500,00
12	003	2017	144			Outros investimentos	02	070115	50 000,00	198 700,00	-4 500,00	194 200,00
12	003	2017	147			Artigos e objetos de valor	02	070112	5 000,00	12 600,00	-12 500,00	100,00
Totais da Alteração nº 15									1 401 000,00	4 271 170,00	0,00	4 271 170,00
Totais do resumo:									50 055 300,00	73 409 370,00	-2 058 630,00	71 350 740,00

## **17. Contratação Administrativa – Situação dos Contratos**

### **17.1 – Aquisição de Bens e Serviços**

---

### **17.2 – Empreitada de Obras Públicas**

---



**EMPREITADAS DE OBRAS PÚBLICAS**

**MUNICÍPIO DE OURÉM**

**GERÊNCIA DE 01 DE JANEIRO A 31 DE DEZEMBRO DE 2017**

Uni: Euro

Entidade ( 1 )	Contrato				Visto do Trib.de Contas		Data do primeiro pagamento ( 8 )	Pagamentos na Gerência				Pagamentos Acumulados			
	Objeto (2)	Data ( 3 )	Valor ( 4 )	Modalidade de Adjudica ção ( 5 )	Nº de Reg. ( 6 )	Data ( 7 )		Trab. Normais ( 9 )	Rev. de Preço s ( 10 )	Trab. a Mais ( 11 )	Total (12)=(9)+ (10)+(11)	Trab. Normais ( 13 )	Rev. de Preço s ( 14 )	Trab. a Mais ( 15 )	Total (16)=(13)+(14)+(15)
Antônio Emílio Gomes & Filhos, Lda	P099/2016 - Beneficiação da Rua Principal do Moimento - Fátima	20/01/2017	137 903,96	g)			30/03/2017	137 903,96	0,00	0,00	137 903,96	137 903,96	0,00	0,00	137 903,96
Azinhairo - Engenharia, SA	P110/2016 - Reabilitação da Rede Viária do Concelho - Estrada Principal do Casal Domingos João - União das Freguesia de Rio de Couros e Casal dos Bernardos	10/04/2017	70 532,40	g)			26/07/2017	69 737,40	0,00	0,00	69 737,40	69 737,40	0,00	0,00	69 737,40
Azinhairo - Engenharia, SA	P119/2016 - Requalificação da Rede Viária do Concelho - Rua das Sesmarias - Freguesia de Espite	10/04/2017	80 732,25	g)			7/09/2017	80 732,25	0,00	0,00	80 732,25	80 732,25	0,00	0,00	80 732,25
Civibérica - Obras Cíveis, SA	P105/2017 - Beneficiação de varios arruamentos na União de freguesias de Gondemaria e Olival	05-09-2017	315 913,09	a)			7/12/2017	310 337,77	0,00	0,00	310 337,77	310 337,77	0,00	0,00	310 337,77
Construções Alto da Barreira, LDA	P047/2017 - Construção de Pontão de Água Boa - Matas - União das Freguesias de Matas / Cercal	09/05/2017	61 538,78	g)			25/08/2017	61 538,78	0,00	0,00	61 538,78	61 538,78	0,00	0,00	61 538,78
Construções Divireis, Lda	P006/2017 - Aplicação de vidros no edifício do Centro de Negócios - Ourém	14/02/2017	5 342,40	g)			5/07/2017	5 310,60	0,00	0,00	5 310,60	5 310,60	0,00	0,00	5 310,60
Construções Divireis, Lda	P107/2016 - Obras de revisão e recuperação do mercado municipal de Ourém	21/04/2016	142 450,21	g)			24/07/2017	139 291,41	0,00	0,00	139 291,41	139 291,41	0,00	0,00	139 291,41
Construções Divireis, Lda	P108/2017 - Reabilitação de Passadeiras Elevadas na Avenida D. José Alves Correia da Silva - Freguesia de Fátima	13/06/2017	141 682,78	g)			25/08/2017	141 682,78	0,00	0,00	141 682,78	141 682,78	0,00	0,00	141 682,78
Construções J.J.R. & Filhos, S.A.	P038/2017 - Requalificação Urbana na Cova da Iria no âmbito do Centenário das Aparições	26/04/2017	728 188,60	g)	1724	28/06/2017	26/07/2017	702 240,60	0,00	0,00	702 240,60	702 240,60	0,00	0,00	702 240,60
Construções J.J.R. & Filhos, S.A.	P106/2017 - Requalificação de 3 ruas em Moita Redonda, Fátima	24/07/2017	126 572,90	g)			25/09/2017	126 572,90	0,00	0,00	126 572,90	126 572,90	0,00	0,00	126 572,90
Construções J.J.R. & Filhos, S.A.	P048/2017 - Reabilitação da Rede Viária do Concelho de Ourém - Zona Norte	24-07-2017	839 340,92	a)	2849	02/10/2017	20-10-2017	808 005,49	0,00	0,00	808 005,49	808 005,49	0,00	0,00	808 005,49 1205
Construções J.J.R. & Filhos, S.A.	P103/2017 - Reabilitação da Rede Viária do Concelho de Ourém - Zona Sul	04-09-2017	949 672,82	a)	3378	22/11/2017	20-12-2017	445 315,38	0,00	0,00	445 315,38	445 315,38	0,00	0,00	445 315,38

**EMPREITADAS DE OBRAS PÚBLICAS**

**MUNICÍPIO DE OURÉM**

**GERÊNCIA DE 01 DE JANEIRO A 31 DE DEZEMBRO DE 2017**

Uni: Euro

Entidade ( 1 )	Contrato				Visto do Trib.de Contas		Data do primeiro pagamento ( 8 )	Pagamentos na Gerência				Pagamentos Acumulados			
	Objeto ( 2 )	Data ( 3 )	Valor ( 4 )	Modalidade de Adjudicação ( 5 )	Nº de Reg. ( 6 )	Data ( 7 )		Trab. Normais ( 9 )	Rev. de Preços ( 10 )	Trab. a Mais ( 11 )	Total (12)=(9)+(10)+(11)	Trab. Normais ( 13 )	Rev. de Preços ( 14 )	Trab. a Mais ( 15 )	Total (16)=(13)+(14)+(15)
Construções J.J.R. & Filhos, S.A.	P136/2017 - Sistemas de drenagem de águas residuais - Implantação de 1 ramal de esgotos domésticos nas Redes de Fátima - Av. Beato Nuno - Fátima - Ourém	24-07-2017	1 225,00	g)			7/12/2017	1 225,00	0,00	0,00	1 225,00	1 225,00	0,00	0,00	1 225,00
Construções Pavidreno - C.C.O.P.,Lda	P074/2016 - Reabilitação da rede viária do Concelho - Rua São Bartolomeu / Rua Santo António (Troço) e ruas envolventes / Beco Bairro da Cerâmica - Freguesia de Caxarias	30/11/2016	139 465,28	g)			2/06/2017	134 730,30	0,00	0,00	134 730,30	134 730,30	0,00	0,00	134 730,30
Construções Pavidreno - C.C.O.P.,Lda	P025/2017 - Beneficiação de estradas na União de Freguesias de Freixianda, Ribeira do Fátio e Formigais (estrada da Amenta, Rua do Outeiro - Lagoa do Grou, Rua da Cavadinha, Rua da Bemposta, .....)	18-04-2017	138 988,32	g)			29/09/2017	124 083,88	0,00	0,00	124 083,88	124 083,88	0,00	0,00	124 083,88
Contec - Construção e Engenharia, SA	P028/2016 - Reabilitação do Caminho Municipal Espite - Matas - Espite - 2ª fase (Cabimento 6569/2016)	31/08/2016	196 088,70	a)			30/12/2016	73 060,43	0,00	0,00	73 060,43	185 969,52	0,00	0,00	185 969,52
Contec - Construção e Engenharia, SA	P064/2017 - EN356 - Intervenção para a Salvaguarda da Vida Humana - LEI 27/2006 DE 3 de Julho	01/09/2017	288 551,33	a)			21/12/2017	165 060,78	0,00	0,00	165 060,78	165 060,78	0,00	0,00	165 060,78
Contec - Construção e Engenharia, SA	P037/2017 - Beneficiação da estrada de Casais Montes - Freguesia de Urqueira	28/06/2017 11/10/2017	141.823,97 21.289,67	g)			7/12/2017	120 535,35	0,00	20 500,99	141 036,34	120 535,35	0,00	20 500,99	141 036,34
Desarfate - Desaterros de Fátima, Lda.	P039/2017 - Requalificação / Beneficiação da Av. Dos Pastorinhos e diversos arruamentos na Casa Velha e Eira da Pedra, no âmbito do Centenário das Aparições	21/03/2017	272 224,06	g)			27/06/2017	264 976,38	0,00	0,00	264 976,38	264 976,38	0,00	0,00	264 976,38
Imobrunês - Empreendimento s Imobiliários, S.A.	P052/2016 - Beneficiação de edifícios escolares - EB1 do Bairro, N.º S.º das Misericórdias	11/10/2016	85 534,05	g)			30/12/2016	80 191,80	0,00	0,00	80 191,80	85 534,04	0,00	0,00	1206 85 534,04

**EMPREITADAS DE OBRAS PÚBLICAS**

**MUNICÍPIO DE OURÉM**

**GERÊNCIA DE 01 DE JANEIRO A 31 DE DEZEMBRO DE 2017**

Uni: Euro

Entidade ( 1 )	Contrato				Visto do Trib.de Contas		Data do primeiro pagamento ( 8 )	Pagamentos na Gerência				Pagamentos Acumulados			
	Objeto (2)	Data ( 3 )	Valor ( 4 )	Modalidade de Adjudicação ( 5 )	Nº de Reg. ( 6 )	Data ( 7 )		Trab. Normais ( 9 )	Rev. de Preços ( 10 )	Trab. a Mais ( 11 )	Total (12)=(9)+(10)+(11)	Trab. Normais ( 13 )	Rev. de Preços ( 14 )	Trab. a Mais ( 15 )	Total (16)=(13)+(14)+(15)
Imobrunês - Empreendimentos Imobiliários, S.A.	P056/2016 - Requalificação da Escola do 1.º Ciclo do Ensino Básico de Alburitel em Edifício Sede da Junta de Freguesia	13/09/2016	132 399,30	g)			2/08/2016	121 763,69	0,00	0,00	121 763,69	130 956,23	0,00	0,00	130 956,23
José Marques Grácio, S.A.	P080/2016 - Trabalhos no Centro Escolar da Freixianda	09/10/2016	12 523,90	g)			11/08/2017	12 523,90	0,00	0,00	12 523,90	12 523,90	0,00	0,00	12 523,90
Lusosicó - Construções, Lda	P004/2016 - Requalificação urbana da Freguesia de Freixianda - Variante António dos Santos Costa e Rua da Escola	27/05/2016	179 855,99	a)			20/09/2016	16 372,76	0,00	0,00	16 372,76	178 465,99	0,00	0,00	178 465,99
Lusosicó - Construções, Lda	P057/2017 - Requalificação Urbana da Freixianda - Variante António dos Santos Costa e Rua da Escola - Trabalhos adicionais	04/04/2017	12 643,68	g)			22/06/2017	12 296,88	0,00	0,00	12 296,88	12 296,88	0,00	0,00	12 296,88
Major, Santos & Filhos, Lda.	P001/2017 - Requalificação da Rua Nossa Senhora dos Caminhos - Freguesia de Freixianda - Ourém	10-04-2017	128 915,03	a)			8/11/2017	67 282,14	0,00	0,00	67 282,14	67 282,14	0,00	0,00	67 282,14
Manuel Mendes Sousa, Unipessoal, Lda	P054/2017 - Remodelação de cobertura do edifício da antiga Escola Básica do 1º ciclo dos Coroados - Seixa	22/03/2017	10 393,30	g)			31/08/2017	10 393,23	0,00	0,00	10 393,23	10 393,23	0,00	0,00	10 393,23
Manuel Mendes Sousa, Unipessoal, Lda	P075/2017 - Requalificação de Instalações Sanitárias junto à Biblioteca Municipal de Ourém	26/06/2017	9 715,71	g)			28/12/2017	9 682,72	0,00	0,00	9 682,72	9 682,72	0,00	0,00	9 682,72
Matos & Neves, Lda.	P002/2017 - Intervenção na Rua D. João Pereira Venâncio - Fátima	21/02/2017	15 449,50	g)			22/06/2017	14 802,90	0,00	0,00	14 802,90	14 802,90	0,00	0,00	14 802,90
Matos & Neves, Lda.	P097/2016 - Reparações em várias ruas do centro urbano de Fátima	17/02/2017	141 360,87	g)			19/06/2017	129 692,23	0,00	0,00	129 692,23	129 692,23	0,00	0,00	129 692,23
Matos & Neves, Lda.	P039/2016 - Reabilitação do Campo de Futebol e Rua do Ribeirinho - N.ª S.ª da Piedade - Ourém	28-07-2016	102 790,51	g)			25/10/2016	61 607,06	0,00	0,00	61 607,06	102 461,92	0,00	0,00	102 461,92
SECAL - Sociedade de Engenharia Civil de Alcanena, Lda	P049/2016 - Reabilitação da Rede Viária do Concelho - Rua da Vinhas (Estrada da Cumieira) / Rua Francisco Sá Carneiro - Freguesia de Espite	30/09/2016	84 674,23	g)			30/12/2016	54 594,64	0,00	0,00	54 594,64	80 264,34	0,00	0,00	1207 80 264,34

**EMPREITADAS DE OBRAS PÚBLICAS**

**MUNICÍPIO DE OURÉM**

**GERÊNCIA DE 01 DE JANEIRO A 31 DE DEZEMBRO DE 2017**

Uni: Euro

Entidade ( 1 )	Contrato				Visto do Trib.de Contas		Data do primeiro pagamento ( 8 )	Pagamentos na Gerência				Pagamentos Acumulados			
	Objeto ( 2 )	Data ( 3 )	Valor ( 4 )	Modalidade de Adjudicação ( 5 )	Nº de Reg. ( 6 )	Data ( 7 )		Trab. Normais ( 9 )	Rev. de Preços ( 10 )	Trab. a Mais ( 11 )	Total (12)=(9)+(10)+(11)	Trab. Normais ( 13 )	Rev. de Preços ( 14 )	Trab. a Mais ( 15 )	Total (16)=(13)+(14)+(15)
Socrinel - Sociedade Construtora Irmãos Neves, Lda	P034/2017 - Reabilitação da Rede Viária do Concelho - Rua Principal (Troço) - Freguesia de Espite	18/04/2017	21 810,56	g)			31/07/2017	21 810,56	0,00	0,00	21 810,56	21 810,56	0,00	0,00	21 810,56
Socrinel - Sociedade Construtora Irmãos Neves, Lda	P094/2016 - Requalificação - Rua do Padrão e Estacionamento junto à Casa Museu - Seiça	15/12/2016	52 993,79	g)			5/07/2017	52 993,79	0,00	0,00	52 993,79	52 993,79	0,00	0,00	52 993,79
Socrinel - Sociedade Construtora Irmãos Neves, Lda	P100-2016 - Reabilitação da Rede Viária do Concelho - Rua Casal da Aroeira - Freguesia de N.ª Sra. da Piedade - Ourém	16/02/2017	52 996,29	g)			28/04/2017	49 723,60	0,00	0,00	49 723,60	49 723,60	0,00	0,00	49 723,60
Socrinel - Sociedade Construtora Irmãos Neves, Lda	P103/2016 - Pavimentação e Drenagem Pluvial na Rua Central - Soutaria - União das Freguesias de Gondemaria e Olival	09/12/2016	9 023,35	g)			31/07/2017	9 023,35	0,00	0,00	9 023,35	9 023,35	0,00	0,00	9 023,35
Socrinel - Sociedade Construtora Irmãos Neves, Lda	P105/2016 - Instalação de Ecoponto, Rua Dr. Francisco Sá Carneiro - N.ª S.ª da Piedade - Ourém	06/01/2017	2 640,47	g)			31/05/2017	2 274,77	0,00	0,00	2 274,77	2 274,77	0,00	0,00	2 274,77
Socrinel - Sociedade Construtora Irmãos Neves, Lda	P116/2017 - Edifício da ex. escola primária Fátima - Protocolo de cedência de instalações melhoria de instalações - Vespa Clube de Fátima	03/08/2017	16 888,45	g)			14/11/2017	16 888,45	0,00	0,00	16 888,45	16 888,45	0,00	0,00	16 888,45
Tecnorém - Engenharia e Construções,SA.	P117/2016 - Drenagem de esgotos domésticos - Implantação de coletor - EN 113, Rua N.ª Sr.ª do Amparo e rua do Moinho - Melroeira - N.ª Sr.ª das Misericórdias - Ourém	04/04/2017	47 750,98	g)			1/08/2017	46 790,62	0,00	0,00	46 790,62	46 790,62	0,00	0,00	46 790,62

**EMPREITADAS DE OBRAS PÚBLICAS**

**MUNICÍPIO DE OURÉM**

**GERÊNCIA DE 01 DE JANEIRO A 31 DE DEZEMBRO DE 2017**

Uni: Euro

Entidade ( 1 )	Contrato				Visto do Trib.de Contas		Data do primeiro pagamento ( 8 )	Pagamentos na Gerência				Pagamentos Acumulados			
	Objeto ( 2 )	Data ( 3 )	Valor ( 4 )	Modalidade de Adjudicação ( 5 )	Nº de Reg. ( 6 )	Data ( 7 )		Trab. Normais ( 9 )	Rev. de Preços ( 10 )	Trab. a Mais ( 11 )	Total (12)=(9)+(10)+(11)	Trab. Normais ( 13 )	Rev. de Preços ( 14 )	Trab. a Mais ( 15 )	Total (16)=(13)+(14)+(15)
Transfor - Engenharia e Construção, SA	P097/2015 - Sistema de drenagem de águas residuais e pluviais - Substituição de troços de coletor de esgotos domésticos - Rua 13 de Maio - Fátima-Ourém	26/10/2015	6 263,46	g)			13/06/2017	5 243,76	0,00	0,00	5 243,76	5 243,76	0,00	0,00	5 243,76
Valente & Carreira - Construção Civil, Lda.	P12/2016 - Beneficiação da Estrada da Mata na Freguesia N.ª Sr.ª da Piedade - Ourém	22-04-2016	131 984,47	g)			6/10/2016	81 304,31	0,00	0,00	81 304,31	110 937,54	0,00	0,00	110 937,54
Versus - Construção Civil e Obras Públicas, S.A.	P077-2016 - Sinalização Horizontal nas Áreas Urbanas de Ourém e de Fátima e em algumas Vias recentemente pavimentadas	20/12/2016	124 884,06	g)			17/08/2017	80 052,23	0,00	0,00	80 052,23	80 052,23	0,00	0,00	80 052,23
Versus - Construção Civil e Obras Públicas, S.A.	P115/2017 - Sinalização Horizontal das Estradas Municipais no Concelho de Ourém	12-07-2017	142 544,85	g)			11/12/2017	111 715,85	0,00	0,00	111 715,85	111 715,85	0,00	0,00	111 715,85
Vistaxterior - Unipessoal, Lda	P027/2017 - Sist. de drenagem de águas residuais e pluviais - Impl. de 1 ramal domiciliário de esgotos dom. da rede da Bacia 50 - Rua N.ª Sr.ª da Esperança - Vilar dos Prazeres - N.ª Sr.ª das Mis.	27/02/2017	589,63	g)			24/08/2017	589,63	0,00	0,00	589,63	589,63	0,00	0,00	589,63
Vistaxterior - Unipessoal, Lda	P033/2017 - Sistema de drenagem de águas residuais - Implantação de 1 ramal de esgotos domésticos (Rede da bacia 49) - Estrada de Fátima, n.º 1141 - Murtal - Atouguia - Ourém	10/03/2017	695,63	g)			24/08/2017	695,63	0,00	0,00	695,63	695,63	0,00	0,00	695,63
Vistaxterior - Unipessoal, Lda	P060/2016 - Redes e sistemas de abastecimento de água - Ampliação e Ramais Domiciliários - Rua Principal dos Cristovãos - Cristovãos - Seiça - Ourém	12/08/2016	3 392,20	g)			23/01/2017	3 355,96	0,00	0,00	3 355,96	3 355,96	0,00	0,00	3 355,96
Vistaxterior - Unipessoal, Lda	P117/2017 - Requalificação / Beneficiação Rodoviária - Rua do Mercado - Caxarias - Caxarias	27/06/2017	134 616,21	g)			31/08/2017	134 250,00	0,00		134 250,00	134 250,00	0,00	0,00	1209 134 250,00

**EMPREITADAS DE OBRAS PÚBLICAS**

**MUNICÍPIO DE OURÉM**

**GERÊNCIA DE 01 DE JANEIRO A 31 DE DEZEMBRO DE 2017**

Uni: Euro

Entidade ( 1 )	Contrato				Visto do Trib.de Contas		Data do primeiro pagamento ( 8 )	Pagamentos na Gerência				Pagamentos Acumulados			
	Objeto (2)	Data ( 3 )	Valor ( 4 )	Modalidade de Adjudicação ( 5 )	Nº de Reg. ( 6 )	Data ( 7 )		Trab. Normais ( 9 )	Rev. de Preços ( 10 )	Trab. a Mais ( 11 )	Total (12)=(9)+ (10)+(11)	Trab. Normais ( 13 )	Rev. de Preços ( 14 )	Trab. a Mais ( 15 )	Total (16)=(13)+(14)+(15)
Vistaxterior - Unipessoal, Lda	P122/2016 - Ajuste direto com carácter de urgência para a reparação de coletor de águas pluviais na rua do mercado - Caxarias	20/01/2017	49 177,03	g)			8/03/2017	49 176,55	0,00	0,00	49 176,55	49 176,55	0,00	0,00	49 176,55
Vistaxterior - Unipessoal, Lda	P114/2017 - Reabilitação da Rede Viária do Concelho - Estrada N.ª Sra. da Ortiga - Freguesia de Fátima	18-07-2017	142 525,37	g)			21/12/2017	142 146,78	0,00	0,00	142 146,78	142 146,78	0,00	0,00	142 146,78
Vistaxterior - Unipessoal, Lda	P122/2017 - Sistemas de drenagem de águas residuais e pluviais - Implantação de um ramal de esgotos domésticos das redes de Fátima - Travessa de Santa Iria - Cova de Iria - Fátima - Ourém	14-06-2017	831,43	g)			14/11/2017	831,43	0,00	0,00	831,43	831,43	0,00	0,00	831,43
Vistaxterior - Unipessoal, Lda	P134/2017 - Sistemas de drenagem de águas pluviais-Implantação de 1 ramal de águas pluviais na rede de Seiça - Seiça - Ourém	20-07-2017	818,25	g)			6/12/2017	818,25	0,00	0,00	818,25	818,25	0,00	0,00	818,25
Vistaxterior - Unipessoal, Lda	P112/2017 - Sistemas de drenagem de águas pluviais-Implantação de 1 ramal de águas pluviais na rede de Caxarias - Ourém	14-04-2017	1 175,94	g)			6/12/2017	1 175,94	0,00	0,00	1 175,94	1 175,94	0,00	0,00	1 175,94

a) Concurso Público

g) Ajuste Direto

## SITUAÇÃO DE AQUISIÇÃO DE BENS E SERVIÇOS

CÂMARA MUNICIPAL DE OURÉM

GERÊNCIA DE 01 DE JANEIRO A 31 DE DEZEMBRO DE 2017

(unidade: Euro)

Entidade	Contrato				Visto do Tribunal de Contas		Data do primeiro pagamento	Pagamentos na gerência				Pagamentos acumulados				Observ.
	Objecto	Data	Valor	Modalidades de Adjudicação	Número do Registro	Data		Trabalhos normais	Revisão de preços	Trabalhos a mais	Total	Trabalhos normais	Revisão de Preços	Trabalhos a mais	Total	
(1)	(2)	(3)	(4)	(5)	(6)	(7)	(8)	(9)	(10)	(11)	(12)=(9)+(10)+(11)	(13)	(14)	(15)	(16)=(13)+(14)+(15)	(17)
Nanotiax, Lda.	"P058/2016 - Prestação de serviços para trabalhos de limpeza de bermas, valetas e taludes na área do concelho de Ourém"	28/07/2016	65 272,45	g)			03/01/2017	62 430,01			62 430,01	62 430,01			62 430,01	
Tagusgás - Propano, S.A.	"P031/2014 - Fornecimento contínuo de gás propano a granel, para os Centros Escolares de : N.º.Sr.ª.das Misericórdias, Gondemaria, Atouguia, Ourém Nascente (Seiça), Olival e Freixianda, até ao final do ano de 2016"	25/09/2014 11/12/2015 08/03/2017	65 272,45	g)			28/01/2015	26 085,29			26 085,29	55 148,34			55 148,34	
Galp Power SA	P042/2016 - Novo contrato de iluminação pública e encargos de instalações Municipais para 2016/2017	06/09/2016	1 981 761,00	acordo de quadro			25/11/2016	1 984 280,20			1 984 280,20	2 039 295,03			2 039 295,03	Inclui Contribuição Audio Visual
Costa & Pereira - Turismo, Lda	"P033/2016/CPA - Prestação de serviços de aluguer de autocarros para associações do Concelho ao abrigo da medida de apoio ao associativismo 2016"	03/06/2016	16 078,01	g)			26/10/2016	4 452,26			4 452,26	15 969,25			15 969,25	
Construções J.J.R. & Filhos, S.A.	"P123/2015 - Fornecimento contínuo de massas a frio e cola, para o ano de 2016"	04/03/2016	19 747,65	g)			28/04/2016	3 136,50			3 136,50	17 651,50			17 651,50	
Ouripneus - Indústria de Pneus, Lda.	"P020/2014 - Fornecimento e montagem de pneumáticos e serviços complementares, em regime de fornecimento contínuo até 2016"	22/07/2014	103 197,00	a)			22/09/2014	509,82			509,82	81 885,51			81 885,51	
Pragosa Betão, SA	"P0125/2015 - Fornecimento contínuo de betão pronto para aplicar na área do Concelho de Ourém - 2016"	20/01/2016	10 500,56	g)			29/04/2016	1 623,60			1 623,60	6 678,90			6 678,90	1211

## SITUAÇÃO DE AQUISIÇÃO DE BENS E SERVIÇOS

CÂMARA MUNICIPAL DE OURÉM

GERÊNCIA DE 01 DE JANEIRO A 31 DE DEZEMBRO DE 2017

(unidade: Euro)

Entidade	Contrato				Visto do Tribunal de Contas		Data do primeiro pagamento	Pagamentos na gerência				Pagamentos acumulados				Observ.
	Objecto	Data	Valor	Modalidades de Adjudicação	Número do Registro	Data		Trabalhos normais	Revisão de preços	Trabalhos a mais	Total	Trabalhos normais	Revisão de Preços	Trabalhos a mais	Total	
(1)	(2)	(3)	(4)	(5)	(6)	(7)	(8)	(9)	(10)	(11)	(12)=(9)+(10)+(11)	(13)	(14)	(15)	(16)=(13)+(14)+(15)	(17)
AIRC - Associação de Informática da Região Centro	P014/2016 - Serviços de manutenção de 23 aplicações AIRC, para os anos de 2015 e 2016	13/04/2016	25 791,87	g)			01/06/2016	8 597,11			8 597,11	25 791,75			25 791,75	
Orona Portugal, Sociedade Unipessoal, Lda.	"P014/2014-Aquisição de serviços para contrato de manutenção simples dos equipamentos de elevação do município durante os próximos 3 anos"	14/07/2014	18 597,60	g)			19/12/2014	5 682,60			5 682,60	17 409,42			17 409,42	
Sabseg - Mediação de Seguros, S.A.	"P094/2015/CPA - Aquisição de serviços de seguros para o ano de 2016 e 2017"	19/01/2016	169 924,90	a)			04/02/2016	71 840,00			71 840,00	167 234,51			167 234,51	
João Serras - Pneus e Combustíveis	P014/2015- Fornecimento com transporte de gasóleo rodoviário para garantir a operacionalidade das viaturas municipais e equipamentos municipais, durante 12 meses e até ao limite de 196.000,00€	20/05/2015	241 080,00	a)			25/08/2015	24 996,00			24 996,00	237 913,39			237 913,39	
LSA, Lorena de Sêves & Associados, Soc.Advogados, RL	"P081/2014 - Prestação de serviço de patrocínio pré-judiciário e judiciário em regime de avença, para 10 meses, com possibilidade de renovação" Prrogações aprovadas por mais 14 meses.	14/04/2015 26/08/2015 12/07/2016	191 228,00	g)			06/05/2015	62 016,35			62 016,35	180 411,20			180 411,20	
Equitejo - Sociedade Comercial de Equipamentos de Escritório, Lda.	"P074/2014 - Fornecimento de produtos e serviços para cópia e impressão"	24/02/2015 11/07/2017	106 935,34	a)			29/05/2015	39 548,93			39 548,93	99 017,72			99 017,72	
ArquiJardim - manutenção de Espaços Verdes, Lda	"P086/2016 - Manutenção do relvado do Estádio de Fátima, durante 2 meses, (até 31 de Dezembro de 2016)"	21/11/2016	14 039,20	g)			30/12/2016	4 395,43			4 395,43	14 039,20			14 039,20	



## SITUAÇÃO DE AQUISIÇÃO DE BENS E SERVIÇOS

CÂMARA MUNICIPAL DE OURÉM

GERÊNCIA DE 01 DE JANEIRO A 31 DE DEZEMBRO DE 2017

(unidade: Euro)

Entidade	Contrato				Visto do Tribunal de Contas		Data do primeiro pagamento	Pagamentos na gerência				Pagamentos acumulados				Observ.
	Objecto	Data	Valor	Modalidades de Adjudicação	Número do Registo	Data		Trabalhos normais	Revisão de preços	Trabalhos a mais	Total	Trabalhos normais	Revisão de Preços	Trabalhos a mais	Total	
(1)	(2)	(3)	(4)	(5)	(6)	(7)	(8)	(9)	(10)	(11)	(12)=(9)+(10)+(11)	(13)	(14)	(15)	(16)=(13)+(14)+(15)	(17)
Flexitemp-Empresa de Trabalho Temporário, Lda	"P098/2016 - Contratação de recursos humanos para os jardins de infância do concelho - Ano letivo 2016/2017"	29/11/2016	50 626,80	g)			31/01/2017	49 290,24			49 290,24	49 290,24			49 290,24	
Américo Marques Duarte, Lda	"P111/2016 - Aquisição de equipamentos natalícios"	25/11/2016	17 994,90	g)			01/02/2017	17 994,90			17 994,90	17 994,90			17 994,90	
ECOserviços - Gestão de Sistemas Ecológicos, Lda	"P043/2016 - Execução de Projetos de execução e estudos de viabilidade financeira - Redes de esgotos domésticos"	17/06/2016	55 965,00	g)			26/08/2016	13 711,42			13 711,42	52 047,44			52 047,44	
Interclima - Instalações Técnicas e Climatização, Lda.	"P039/2014/CPA - Aquisição de serviços de manutenção de equipamento AVAC em vários edifícios municipais, durante 3 anos"	18/12/2014	24 232,23	g)			29/05/2015	3 365,60			3 365,60	17 501,12			17 501,12	
Datamóvel - Mobiliário de Escritório e Interiores, Lda	"P059/2016 - Antigos Paços do Concelho - Aquisição de Mobiliário"	25/10/2016	22 131,39	g)			15/02/2017	22 131,39			22 131,39	22 131,39			22 131,39	
Américo Marques Duarte, Lda	"P112/2016 - Aquisição de serviços para a montagem e desmontagem de equipamento de iluminação de Natal nas cidades de Fátima e Ourém"	02/12/2016	12 275,40	g)			15/02/2017	12 275,40			12 275,40	12 275,40			12 275,40	
Fernanda Paula Oliveira, Lda	"P030/2016 - Contratação de serviços para apoio jurídico, durante 19 meses, no âmbito do direito do ordenamento do território"	01/08/2016	65 272,45	g)			16/02/2017	56 573,85			56 573,85	56 573,85			56 573,85	
LSA - Lorena de Séves & Associados, Soc. Advogados, RL	"P090/2016 - Apoio Jurídico - Relação com o Governo da República Portuguesa e setor Público Estatal (Infraestruturas de Portugal, Comemorações do Centenário das Aparições de Fátima e Outros)."	09/01/2017	30 750,00	g)			23/02/2017	30 750,00			30 750,00	30 750,00			30 750,00	1213

## SITUAÇÃO DE AQUISIÇÃO DE BENS E SERVIÇOS

CÂMARA MUNICIPAL DE OURÉM

GERÊNCIA DE 01 DE JANEIRO A 31 DE DEZEMBRO DE 2017

(unidade: Euro)

Entidade	Contrato				Visto do Tribunal de Contas		Data do primeiro pagamento	Pagamentos na gerência				Pagamentos acumulados				Observ.
	Objecto	Data	Valor	Modalidades de Adjudicação	Número do Registro	Data		Trabalhos normais	Revisão de preços	Trabalhos a mais	Total	Trabalhos normais	Revisão de Preços	Trabalhos a mais	Total	
(1)	(2)	(3)	(4)	(5)	(6)	(7)	(8)	(9)	(10)	(11)	(12)=(9)+(10)+(11)	(13)	(14)	(15)	(16)=(13)+(14)+(15)	(17)
Polidiagnostico Empresas Lda	P079/2016 - Prestação de serviços de medicina no trabalho para os anos de 2016 e 2017	21/12/2016	11 353,30	g)			03/03/2017	10 407,10			10 407,10	10 407,10			10 407,10	
Segmentoponto4 - Gab.Arqtº, Lda.	"P045/2016 - Prestação de serviços para elaboração dos projetos de beneficiação e ampliação do complexo escolar da Carvoeira - Caxarias"	21/07/2016	20 910,00	g)			30/12/2016	10 455,00			10 455,00	18 819,00			18 819,00	
Petróleos Portugal - Petrogal, S.A.	"P089/2015 - Fornecimento com transporte de gasóleo de aquecimento para garantir o aquecimento dos estabelecimentos de ensino na área do Município até 31 de Dezembro de 2016 até ao limite de 42.120,00 €"	08/01/2016	51 807,60	a)			06/05/2016	12 346,37			12 346,37	31 770,05			31 770,05	
Colum - Sociedade de Construção Civil, Lda	P082/2016 - Fornecimento contínuo e transporte de calçada grossa cinza, para reposição de stock em armazém - 2016	27/01/2017	20 413,60	g)			24/03/2017	20 413,58			20 413,58	20 413,58			20 413,58	
Lubrífuel - Combustíveis e Lubrificantes Lda	P015/2017 - Fornecimento e transporte de 20000 litros de gasóleo rodoviário para garantir a operacionalidade das viaturas e equipamentos municipais	07/02/2017	27 000,00	g)			28/03/2017	25 974,07			25 974,07	25 974,07			25 974,07	
LCA - Leal, Carreira & Associados, SROC	"P41/2013 - Aquisição de Serviços de Auditoria Externa das Contas do Município, para os anos de 2014 a 2017"	19/02/2014	34 440,00	g)			24/06/2014	7 892,50			7 892,50	33 722,48			33 722,48	
ArquiJardim - manutenção de Espaços Verdes, Lda	"P0106/2016 - Benefeciação e conservação de espaços verdes-Avº D.José Alves Correia da Silva	22/12/2016	36 876,13	g)			15/02/2017	36 875,40			36 875,40	36 875,40			36 875,40	1214

## SITUAÇÃO DE AQUISIÇÃO DE BENS E SERVIÇOS

CÂMARA MUNICIPAL DE OURÉM

GERÊNCIA DE 01 DE JANEIRO A 31 DE DEZEMBRO DE 2017

(unidade: Euro)

Entidade	Contrato				Visto do Tribunal de Contas		Data do primeiro pagamento	Pagamentos na gerência				Pagamentos acumulados				Observ.
	Objecto	Data	Valor	Modalidades de Adjucação	Número do Registro	Data		Trabalhos normais	Revisão de preços	Trabalhos a mais	Total	Trabalhos normais	Revisão de Preços	Trabalhos a mais	Total	
(1)	(2)	(3)	(4)	(5)	(6)	(7)	(8)	(9)	(10)	(11)	(12)=(9)+(10)+(11)	(13)	(14)	(15)	(16)=(13)+(14)+(15)	(17)
ECOserviços - Gestão de Sistemas Ecológicos, Lda	"P054/2016 - Revisão e atualização do procedimento de concurso para a concessão do serviço de saneamento de águas residuais urbanas do Concelho de Ourém	16/09/2016	42 804,00	g)			30/03/2017	42 804,00			42 804,00	42 804,00			42 804,00	
Wonderlevel Partners, Lda	P007/2017-Elaboração de relatório com a característica do protocolo com o Rstado de Minas Gerais	01/02/2017	18 450,00	g)			12/04/2017	18 450,00			18 450,00	18 450,00			18 450,00	
Configbit - Soluções Tecnológicas, Lda.	"P065/2016 - Aquisição de equipamentos informáticos para bachoffice dos serviços online, apoio à desmaterialização administrativa e restantes serviços"	04/01/2017	100 308,96	a)			24/04/2017	100 308,96			100 308,96	100 308,96			100 308,96	
Senhores do Ar II - Produções, Lda.	"P088/2017 - Comemorações do 25 de Abril - Espetáculo com o artista "Carlão"	21/04/2017	15 375,00	g)			24/04/2017	15 375,00			15 375,00	15 375,00			15 375,00	
Costa & Pereira - Turismo, Lda.	"P092/2015 - Prestação de serviços para aluguer de autocarros para as associações do Concelho ao abrigo da medida de apoio ao associativismo - 2015"	24/11/2015	9 795,46	g)			28/03/2016	399,82			399,82	9 160,75			9 160,75	
Suma Serviços Urbanos e Meio Ambiente, S.A	Prestação de Serviços de Limpeza Urbana, Recolha de Resíduos Sólidos e Seu Transporte a Aterro Final	09/10/1995 24/11/2005 03/07/2001	1.984.781,62 2.084.020,71 3.370.945,59	a)	112570 2402 2968	12-10-01 15-03-05	06/08/1996	1 382 974,92			1 382 974,92	21 147 755,55			21 147 755,55	Inclui revisões de Preços
Ambinatura - Conservação e Manutenção do Ambiente, Lda.	"P021/2017 - Prestação de Serviço para Poda de Árvores - Cidade de Ourém"	28/03/2017	48 884,12	g)			11/05/2017	42 127,78			42 127,78	42 127,78			42 127,78	1215

## SITUAÇÃO DE AQUISIÇÃO DE BENS E SERVIÇOS

CÂMARA MUNICIPAL DE OURÉM

GERÊNCIA DE 01 DE JANEIRO A 31 DE DEZEMBRO DE 2017

(unidade: Euro)

Entidade	Contrato				Visto do Tribunal de Contas		Data do primeiro pagamento	Pagamentos na gerência				Pagamentos acumulados				Observ.
	Objecto	Data	Valor	Modalidades de Adjudicação	Número do Registro	Data		Trabalhos normais	Revisão de preços	Trabalhos a mais	Total	Trabalhos normais	Revisão de Preços	Trabalhos a mais	Total	
(1)	(2)	(3)	(4)	(5)	(6)	(7)	(8)	(9)	(10)	(11)	(12)=(9)+(10)+(11)	(13)	(14)	(15)	(16)=(13)+(14)+(15)	(17)
Ambinatura - Conservação e Manutenção do Ambiente, Lda.	"P040/2017 - Manutenção de espaços verdes no perímetro urbano de Fátima durante 10 meses (Ano de 2017)"	28/03/2017	92 126,99	g)			11/05/2017	83 563,49			83 563,49	83 563,49			83 563,49	
Gaspe Combustíveis Lda	P083/2016 - Fornecimento com transporte de gasóleo rodoviário para garantir a operacionalidade das viaturas e equipamentos municipais durante o ano de 2017 e até ao limite de 105.000,00€	20/03/2017	129 150,00	a)			18/05/2017	111 892,18			111 892,18	111 892,18			111 892,18	
ArquiJardim - manutenção de Espaços Verdes, Lda	"P091/2016 - Manutenção do relvado do Estádio de Fátima, ano de 2017	28/03/2017	50 800,94	g)			18/05/2017	39 412,79			39 412,79	39 412,79			39 412,79	
LSA - Lorena de Séves & Associados, Soc. Advogados, RL	"P092/2016 - Concessão do Serviço Municipal de Saneamento de águas Residuais Urbanas do Concelho de Ourém- Assessoria Jurídica	07/03/2017	49 190,16	g)			22/05/2017	36 895,08			36 895,08	36 895,08			36 895,08	
João Mendes Ribeiro - Arquitecto, Lda.	"P013/2017 - Reabilitação do castelo e Paço dos Condes para espaço museológicos - Elaboração de projeto de execução"	04/04/2017	92 188,50	g)			23/05/2017	82 969,65			82 969,65	82 969,65			82 969,65	
Trigénus - Tecnologias de Informação, S.A.	"P043/2017 - Aquisição de mobiliário para a sala de controlo do Posto Territorial de Fátima da GNR - Guarda Nacional Republicana"	11/04/2017	25 497,90	g)			29/05/2017	25 497,90			25 497,90	25 497,90			25 497,90	
NOS Comunicações SA	P046/2013 - Fornecimento de um acesso à internet no datacenter municipal, durante 36 meses	21/04/2014	22 530,11	g)			15/11/2016	8 211,54			8 211,54	8 981,06			8 981,06	

## SITUAÇÃO DE AQUISIÇÃO DE BENS E SERVIÇOS

CÂMARA MUNICIPAL DE OURÉM

GERÊNCIA DE 01 DE JANEIRO A 31 DE DEZEMBRO DE 2017

(unidade: Euro)

Entidade	Contrato				Visto do Tribunal de Contas		Data do primeiro pagamento	Pagamentos na gerência				Pagamentos acumulados				Observ.
	Objecto	Data	Valor	Modalidades de Adjudicação	Número do Registro	Data		Trabalhos normais	Revisão de preços	Trabalhos a mais	Total	Trabalhos normais	Revisão de Preços	Trabalhos a mais	Total	
(1)	(2)	(3)	(4)	(5)	(6)	(7)	(8)	(9)	(10)	(11)	(12)=(9)+(10)+(11)	(13)	(14)	(15)	(16)=(13)+(14)+(15)	(17)
A Progressiva de Luís A. M. Teixeira Serralharia, Lda	P102/2017 - Aquisição de serviços- máquinas para a colocação da peça decorativa-Cova da Iria- Fátima	10/05/2017	31 826,25	g)			30/05/2017	31 826,25			31 826,25	31 826,25			31 826,25	
Ansiarte, Projetos e Construções Lda	P006/2015 - Requalificação da Escola do 1º Ciclo do Ensino Básico de Alburitel e Edifício Sede da Junta de Freguesia - Prestação de serviços para elaboração dos projetos de arquitectura e especialidades	16/12/2015	22 324,50	g)			28/11/2016	13 394,70			13 394,70	22 223,70			22 223,70	
Galhispo- Materiais de Construção, Lda	P053/2017- Aquisição de 1000 barreiras de segurança anti-motim"	13/04/2017	45 510,00	g)			30/05/2017	45 510,00			45 510,00	45 510,00			45 510,00	
Arqui Hom 2 - Arquitectura, Lda	P035/2017 - Elaboração de projeto de execução para Requalificação da EM 357 - Estrada de Leiria- troço entre a Rotunda Norte (fátima) e o limite do Concelho"	28/03/2017	30 565,50	g)			30/05/2017	27 508,95			27 508,95	27 508,95			27 508,95	
Médio Tejo 21 - Agência Regional de Energia e Amb. Do M. Tejo e Pinhal Interior sul	"P030/2017 - Eficiência energética em edifícios públicos - Piscina Municipal de Ourém - Auditoria energética e certificado energético"	01/03/2017	7 072,50	g)			01/06/2017	7 072,50			7 072,50	7 072,50			7 072,50	
Médio Tejo 21 - Agência Regional de Energia e Amb. Do M. Tejo e Pinhal Interior sul	"P088/2017 - Eficiência energética em iluminação pública- Auditoria de iluminação pública"	27/10/2016	7 009,77	g)			01/06/2017	7 009,77			7 009,77	7 009,77			7 009,77	
Portal de Tradições Lda	P012/2015 - Fornecimento de 54 placas toponímicas para o perímetro urbano na Cidade de Ourém	05/02/2015	6 044,22	g)			05/06/2017	5 932,29			5 932,29	5 932,29			5 932,29	
Hugo Jorge Afonso Paiva Maciel	P017/2017 - Musealização dos Paços do Concelho - conceção e produção de esculturas	13/04/2017	13 201,22	g)			05/06/2017	6 412,50			6 412,50	6 412,50			6 412,50	1217

## SITUAÇÃO DE AQUISIÇÃO DE BENS E SERVIÇOS

CÂMARA MUNICIPAL DE OURÉM

GERÊNCIA DE 01 DE JANEIRO A 31 DE DEZEMBRO DE 2017

(unidade: Euro)

Entidade	Contrato				Visto do Tribunal de Contas		Data do primeiro pagamento	Pagamentos na gerência				Pagamentos acumulados				Observ.
	Objecto	Data	Valor	Modalidades de Adjudicação	Número do Registro	Data		Trabalhos normais	Revisão de preços	Trabalhos a mais	Total	Trabalhos normais	Revisão de Preços	Trabalhos a mais	Total	
(1)	(2)	(3)	(4)	(5)	(6)	(7)	(8)	(9)	(10)	(11)	(12)=(9)+(10)+(11)	(13)	(14)	(15)	(16)=(13)+(14)+(15)	(17)
Vítor Hugo-VH-Coordenação e Gestão de Projectos, Lda	P032/2016-Prestação de serviços para revisão do projeto (nº 2 do artigo 43º do CCP)-Requalificação Urbana da Avenida D. Nuno Álvares Pereira-Nossa Senhora da Piedade-Ourém	29/06/2016	18 450,00	g)			01/06/2017	12 300,00			12 300,00	12 300,00			12 300,00	
Deloite & Associados, SROC SA	P037/2013 - Prestação de Serviços de consultadoria para recuperação do IVA incorrido nas aquisições efetuadas	13/09/2013	91 020,00	g)			13/02/2017	78 727,85			78 727,85	78 727,85			78 727,85	
José António Cândido de Oliveira	"P049/2015 - Prestação de serviços jurídicos - Processo Judicial 1326/11.3 TBVNO - Fábrica do Santuário de Nossa Senhora do Rosário de Fátima"	27/08/2015	14 760,00	g)			29/12/2015	2 460,00			2 460,00	14 760,00			14 760,00	
João Nabais & Associados - Sociedade de Advogados RL	P059/2017 - Apoio Judiciário - Estatuto dos Eleitos Locais - Vereador Nazareno do Carmo	23/03/2017	12 300,00	g)			07/04/2017	12 300,00			12 300,00	12 300,00			12 300,00	
LifeSupport - Facilex, Lda	P114/2016 - Prestação de serviços para aluguer de autocarros para visitas de estudo em 2017"	02/03/2017	11 837,02	g)			06/06/2017	11 837,02			11 837,02	11 837,02			11 837,02	
Desarfate - Desaterros de Fátima, Lda	"P077/2017 - Centenário das Aparições- Vinda de Sua Santidade a Fátima em Maio 2017 - Preparação de terrenos para parque de campismo em Fátima"	22/04/2017	48 080,24	g)			08/06/2017	48 080,24			48 080,24	48 080,24			48 080,24	
Desarfate - Desaterros de Fátima, Lda	"P078/2017 - Centenário das Aparições- Vinda de Sua Santidade a Fátima em Maio 2017 - Preparação de bolsas de estacionamento"	21/04/2017	49 192,45	g)			08/06/2017	49 192,45			49 192,45	49 192,45			49 192,45	1218

## SITUAÇÃO DE AQUISIÇÃO DE BENS E SERVIÇOS

CÂMARA MUNICIPAL DE OURÉM

GERÊNCIA DE 01 DE JANEIRO A 31 DE DEZEMBRO DE 2017

(unidade: Euro)

Entidade	Contrato				Visto do Tribunal de Contas		Data do primeiro pagamento	Pagamentos na gerência				Pagamentos acumulados				Observ.
	Objecto	Data	Valor	Modalidade de Adjudicação	Número do Registo	Data		Trabalhos normais	Revisão de preços	Trabalhos a mais	Total	Trabalhos normais	Revisão de Preços	Trabalhos a mais	Total	
(1)	(2)	(3)	(4)	(5)	(6)	(7)	(8)	(9)	(10)	(11)	(12)=(9)+(10)+(11)	(13)	(14)	(15)	(16)=(13)+(14)+(15)	(17)
Ediestreito - Construções Lda	P069/2017 - Trabalhos arqueológicos no Castelo e Paços dos Condes - Ourém	22/05/2017	12 392,25	g)			22/09/2017	6 196,13			6 196,13	6 196,13			6 196,13	
Bridgetown Talent Agency Lda	P073/2017 - Festas do Município - Espetáculo com o Artista Richie Campbell"	05/05/2017	23 985,00	g)			16/06/2017	23 985,00			23 985,00	23 985,00			23 985,00	
Andamento Vivo Produções Unipessoal, Lda	P113/2017 - Festas do Município - Espetáculo com o artista "Micael Carreira"	13/06/2017	21 402,00	g)			19/06/2017	21 402,00			21 402,00	21 402,00			21 402,00	
Zona Matrix Unipessoal, Lda	"P095/2017 - Écrans gigantes para instalação em Fátima nos dias 12 e 13 de Maio de 2017"	05/05/2017	11 660,40	g)			22/06/2017	11 660,40			11 660,40	11 660,40			11 660,40	
Multitendas-Comércio e Aluguer de Tendas, S.A	"P132/2017-Aluguer de tendas para as festas das comunidades portuguesas"	04/08/2017	10 147,50	g)			26/09/2017	10 147,50			10 147,50	10 147,50			10 147,50	
Alfredo Moreira da Silva & Filhos, Lda	P041/2017 - Aquisição de flores e arbustos para os jardins municipais"	18/04/2017	15 118,78	g)			27/06/2017	15 118,78			15 118,78	15 118,78			15 118,78	
Hugo Manuel Ribeiro Travanca	"P046/2017 - Criação do Monumento ao Emigrante"	17/04/2017	43 050,00	g)			29/06/2017	43 050,00			43 050,00	43 050,00			43 050,00	
A Primo 360, Soluções Artísticas Integradas, Lda	"P072/2017 - Festas do Município - Espetáculo com o artista "HMB"	24/05/2017	10 885,50	g)			30/06/2017	10 885,50			10 885,50	10 885,50			10 885,50	
ArquiJardim, S.A	"P096/2017 - Centenário das Aparições e vinda de Sua Santidade - maio 2017 - Limpeza de bermas e taludes nas estradas e caminhos municipais."	10/05/2017	42 104,75	g)			05/07/2017	42 104,75			42 104,75	42 104,75			42 104,75	
Proap - Estudos e Projetos de Arquitetura Paisagística, Lda	"P049/2017 - Reabilitação da antiga azenha para o Centro de Interpretação e de Apoio ao parque: programa base e projetos	20/04/2017	67 650,00	g)			06/07/2017	27 060,00			27 060,00	27 060,00			27 060,00	1219

## SITUAÇÃO DE AQUISIÇÃO DE BENS E SERVIÇOS

CÂMARA MUNICIPAL DE OURÉM

GERÊNCIA DE 01 DE JANEIRO A 31 DE DEZEMBRO DE 2017

(unidade: Euro)

Entidade	Contrato				Visto do Tribunal de Contas		Data do primeiro pagamento	Pagamentos na gerência				Pagamentos acumulados				Observ.
	Objecto	Data	Valor	Modalidades de Adjudicação	Número do Registro	Data		Trabalhos normais	Revisão de preços	Trabalhos a mais	Total	Trabalhos normais	Revisão de Preços	Trabalhos a mais	Total	
(1)	(2)	(3)	(4)	(5)	(6)	(7)	(8)	(9)	(10)	(11)	(12)=(9)+(10)+(11)	(13)	(14)	(15)	(16)=(13)+(14)+(15)	(17)
Proap - Estudos e Projetos de Arquitetura Paisagística, Lda	"P044/2017 - Expansão do Parque Ribeirinho Dr. António Teixeira - elaboração de estudo prévio, projeto de execução e assistência Técnica."	20/04/2017	91 635,00	g)			06/07/2017	36 654,00			36 654,00	36 654,00			36 654,00	
Gestão Integrada de Projetos e Planeamento, Lda	"P028/2017 - Prestação de serviços de consultadoria nas áreas do ordenamento do território, durante 10 meses."	28/03/2017	44 034,00	g)			06/07/2017	26 420,40			26 420,40	26 420,40			26 420,40	
Global - Arquitetura Paisagista, Lda	"P045/2017 - PEDU - Reabilitação do espaço público da Vila Medieval - Programa Base e Projetos."	11/04/2017	91 020,00	g)			06/07/2017	81 918,00			81 918,00	81 918,00			81 918,00	
Ferreira, Pica & Associados - Soc.de Advogados, R.L.	"P050/2017 - Contratação de parecer jurídico sobre matéria referente à Praceta de Santo António, (enquadramento jurídico face ao diferendo entre o Município de Ourém e o Santuário de Fátima)"	23/03/2017	9 840,00	g)			07/07/2017	9 840,00			9 840,00	9 840,00			9 840,00	
Grupo Vendap, SA	P067/2017 - "Aluguer de sanitários e chuveiros portáteis para Fátima - Maio de 2017"	20/04/2017	27 718,05	g)			13/07/2017	27 718,05			27 718,05	27 718,05			27 718,05	
João Nabais & Associados - Sociedade de Advogados RL	P104/2017 -Eleitos Locais- Contratação de serviços de assessoria jurídica- Processo nº 723/12,1 TACBR"	05/06/2017	12 300,00	g)			14/07/2017	12 300,00			12 300,00	12 300,00			12 300,00	
Bloom up, Unipessoal, Lda.	P126/2017 - Serviço de comunicação, fornecimento e desenvolvimento do evento - IV encontro de Minas Gerais/Ourém	19/06/2017	47 970,00	g)			21/07/2017	47 970,00			47 970,00	47 970,00			47 970,00	
Bigbrand Publicidade, Lda	P094/2017 - Centenário das Aparições - maio de 2017 . Fornecimento de Suportes de canonização (estruturas e bandeiras)	04/05/2017	26 654,10	g)			25/07/2017	26 654,10			26 654,10	26 654,10			26 654,10	1220



## SITUAÇÃO DE AQUISIÇÃO DE BENS E SERVIÇOS

CÂMARA MUNICIPAL DE OURÉM

GERÊNCIA DE 01 DE JANEIRO A 31 DE DEZEMBRO DE 2017

(unidade: Euro)

Entidade	Contrato				Visto do Tribunal de Contas		Data do primeiro pagamento	Pagamentos na gerência				Pagamentos acumulados				Observ.
	Objecto	Data	Valor	Modalidades de Adjucação	Número do Registo	Data		Trabalhos normais	Revisão de preços	Trabalhos a mais	Total	Trabalhos normais	Revisão de Preços	Trabalhos a mais	Total	
(1)	(2)	(3)	(4)	(5)	(6)	(7)	(8)	(9)	(10)	(11)	(12)=(9)+(10)+(11)	(13)	(14)	(15)	(16)=(13)+(14)+(15)	(17)
RDL - Rodoviária do Lis, Lda	P080/2017 - aluguer de autocarros para efetuar os transferes a realizar em Fátima, entre os dias 11 a 14 de Maio, para as comemorações do Centenário das Aparições	21/04/2017	47 532,52	g)			25/07/2017	47 532,52			47 532,52	47 532,52			47 532,52	
Viamarca - Pintura de vias rodoviárias, SA	P092/2017 - Sinalização vertical para as bolsas de estacionamento e circular - maio de 2017 - Fátima	04/05/2017	22 587,72	g)			31/07/2017	22 587,72			22 587,72	22 587,72			22 587,72	
Ecointegral - Consultores de Engenharia e Recursos Hídricos, Lda	P070/2017 - Estudo Hidrográfico e Monitorização da Nascente do Agroal	20/04/2017	12 287,70	g)			01/08/2017	12 287,70			12 287,70	12 287,70			12 287,70	
Gonçalo Louro & Cláudia Santos - Arquitetos Lda	P014/2017 - Reabilitação do Cine-Teatro Municipal de Ourém - Elaboração de Projeto de Execução	09/05/2017	91 450,50	g)			09/08/2017	82 305,45			82 305,45	82 305,45			82 305,45	
Américo Monteiro - Estúdios de Gravação Audio e Vídeo, Lda	P141/2017 - Festa das Comunidades Portuguesas - Dia 11 de agosto de 2017 - Contratação do artista "Emanuel"	09/08/2017	17 220,00	g)			11/08/2017	17 220,00			17 220,00	17 220,00			17 220,00	
Alfredo Moreira da Silva & Filhos, Lda	P090/2017 - Aquisição de flores e arbustos para os jardins municipais	05/06/2017	13 292,70	g)			14/08/2017	13 292,70			13 292,70	13 292,70			13 292,70	
Verdasca & Verdasca, S.A	P089/2017 - Fornecimento continuado, com transporte, de cimento a saco	17/05/2017	8 345,67	g)			23/08/2017	718,32			718,32	718,32			718,32	
Ansiarte, Projetos e Construções Lda	P066/2015 - Prestação de serviços para elaboração de projeto para a requalificação urbana na Freixianda - Variante António Costa, Largo Cavaleiro Manuel Mouriscas e Rua da Escola	26/08/2016	19 557,00	g)			24/11/2016	11 734,20			11 734,20	19 557,00			19 557,00	1221

## SITUAÇÃO DE AQUISIÇÃO DE BENS E SERVIÇOS

CÂMARA MUNICIPAL DE OURÉM

GERÊNCIA DE 01 DE JANEIRO A 31 DE DEZEMBRO DE 2017

(unidade: Euro)

Entidade	Contrato				Visto do Tribunal de Contas		Data do primeiro pagamento	Pagamentos na gerência				Pagamentos acumulados				Observ.
	Objecto	Data	Valor	Modalidade de Adjudicação	Número do Registo	Data		Trabalhos normais	Revisão de preços	Trabalhos a mais	Total	Trabalhos normais	Revisão de Preços	Trabalhos a mais	Total	
(1)	(2)	(3)	(4)	(5)	(6)	(7)	(8)	(9)	(10)	(11)	(12)=(9)+(10)+(11)	(13)	(14)	(15)	(16)=(13)+(14)+(15)	(17)
Arquetis - Arquitectura Lda	P019/2017 - Criação de Parque de Lazer na Cidade de Fátima (Parque das Pedreiras) - Elaboração do Projeto de Execução	23/03/2017	29 889,00	g)			30/08/2017	11 955,60			11 955,60	11 955,60			11 955,60	
Arquetis - Arquitectura Lda	P023/2017 - Ampliação do Parque Desportivo do Caneiro Elaboração de Projeto de Execução	30/03/2017	13 161,00	g)			30/08/2017	5 264,40			5 264,40	5 264,40			5 264,40	
Bio Analítica Laboratório Lda	P036/2016 - Prestação de serviços para a desratização e desbaratização dos coletores do concelho	29/06/2016	21 525,00	g)			24/11/2016	14 324,14			14 324,14	21 486,21			21 486,21	
Sagartia - Consultores, Lda.	"P121/2017 - Estudo para melhorar, modernizar e otimizar a eficiência das ETAR'S"	18/07/2017	24 477,00	g)			07/09/2017	24 477,00			24 477,00	24 477,00			24 477,00	
Galhispo- Materiais de Construção, Lda	"P065/2017 - Fornecimento e transporte contínuo de vários tipos de sinais para sinalização viária do Concelho"	08/06/2017	26 756,39	g)			07/09/2017	16 692,40			16 692,40	16 692,40			16 692,40	
J.Aidos - Consultoria e Gestão de Projectos, Lda.	"P052/2017 - Contratualização de serviços de consultoria para o Cine-Teatro Municipal de Ourém"	18/05/2017	91 635,00	g)			07/09/2017	54 981,00			54 981,00	54 981,00			54 981,00	
Matos & Neves, Lda.	"P056/2017 - Fornecimento de massas betuminosas a quente "tipo binder", para beneficiação da Rua de Vale da Charneca da União das Freguesias de Freixianda, Ribeira do Fárrio e Formigais"	05/05/2017	16 574,25	g)			07/09/2017	16 574,25			16 574,25	16 574,25			16 574,25	
Ansiarte, Projetos e Construções Lda	P008/2015 - Prestação de serviços para elaboração dos projetos de arquitetura e especialidade para o espaço de lazer em Ribeira do Fárrio	18/05/2016	39 968,85	g)			28/11/2016	19 984,42			19 984,42	35 971,96			35 971,96	1222

## SITUAÇÃO DE AQUISIÇÃO DE BENS E SERVIÇOS

CÂMARA MUNICIPAL DE OURÉM

GERÊNCIA DE 01 DE JANEIRO A 31 DE DEZEMBRO DE 2017

(unidade: Euro)

Entidade	Contrato				Visto do Tribunal de Contas		Data do primeiro pagamento	Pagamentos na gerência				Pagamentos acumulados				Observ.
	Objecto	Data	Valor	Modalidade de Adjudicação	Número do Registro	Data		Trabalhos normais	Revisão de preços	Trabalhos a mais	Total	Trabalhos normais	Revisão de Preços	Trabalhos a mais	Total	
(1)	(2)	(3)	(4)	(5)	(6)	(7)	(8)	(9)	(10)	(11)	(12)=(9)+(10)+(11)	(13)	(14)	(15)	(16)=(13)+(14)+(15)	(17)
46 A Haus, Unipessoal Lda	P139/2017 - Festival de Setembro do Município - Espetáculos com os artistas "Capitão Fausto" e "Memória de Peixe"	09/08/2017	10 455,00	g)			11/09/2017	10 455,00			10 455,00	10 455,00			10 455,00	
PGBooking - Agenciamento e Produção	P125/2017 - Festival de Setembro do Município - Espetáculo com o artista "Camané"	26/06/2017	13 530,00	g)			11/09/2017	13 530,00			13 530,00	13 530,00			13 530,00	
Available Layer - Engenharia Unipessoal, Lda.	"P021/2015 - Prestação de serviços para a elaboração dos projetos de especialidades do canil/gatil municipal"	25/05/2016	21 882,00	g)			30/11/2016	10 940,85			10 940,85	19 693,53			19 693,53	
Available Layer - Engenharia Unipessoal, Lda.	"P103/2015 - Prestação de serviços de execução de projetos de especialidades referentes às empreitadas de remodelação dos Centros de Saúde de Olival, Alburitel, Sobral(N.º, Sr.ª, das Misericórdias) e Caxarias"	19/01/2016	37 582,65	g)			30/11/2016	18 791,32			18 791,32	33 824,38			33 824,38	
Barraqueiro Transportes SA	P129/2017 - Aluguer de Autocarros para deslocação dos idosos para Mafra no âmbito do Passeio Sénior 2017 (entre os dias 05 e 24 de julho)	04/07/2017	9 986,26	g)			13/09/2017	9 986,26			9 986,26	9 986,26			9 986,26	
Ruela Music Management, Lda	P109/2017 - Festas do Município - Espetáculo com a Artista "Aurea"	07/06/2017	18 450,00	g)			16/06/2017	18 450,00			18 450,00	18 450,00			18 450,00	
CESO CI Internacional, SA	"P050/2015/CPA - Prestação de serviços para elaboração do Plano Estratégico de Desenvolvimento para o Concelho de Ourém 2015 - 2020"	14/07/2015	91 020,00	g)			26/11/2015	45 510,00			45 510,00	91 020,00			91 020,00	

## SITUAÇÃO DE AQUISIÇÃO DE BENS E SERVIÇOS

CÂMARA MUNICIPAL DE OURÉM

GERÊNCIA DE 01 DE JANEIRO A 31 DE DEZEMBRO DE 2017

(unidade: Euro)

Entidade	Contrato				Visto do Tribunal de Contas		Data do primeiro pagamento	Pagamentos na gerência				Pagamentos acumulados				Observ.
	Objecto	Data	Valor	Modalidades de Adjudicação	Número do Registo	Data		Trabalhos normais	Revisão de preços	Trabalhos a mais	Total	Trabalhos normais	Revisão de Preços	Trabalhos a mais	Total	
(1)	(2)	(3)	(4)	(5)	(6)	(7)	(8)	(9)	(10)	(11)	(12)=(9)+(10)+(11)	(13)	(14)	(15)	(16)=(13)+(14)+(15)	(17)
Construções J.J.R. & Filhos, S.A	"P130/2017 - Fornecimento de diversos tipos de betuminosos para aplicar na área do concelho de Ourém."	11/08/2017	41 166,87	g)			09/11/2017	15 209,26			15 209,26	15 209,26			15 209,26	
Zona Matrix Unipessoal, Lda	"P147/2017 - Aquisição de serviços para aluguer de som, luz, palco, segurança, camarins e casa de banho, para o festival de setembro"	07/09/2017	17 035,50	g)			10/11/2017	17 035,50			17 035,50	17 035,50			17 035,50	
Pragosa Betão, SA	"P0124/2017 - Fornecimento contínuo de betão pronto C16/20, para aplicar na área do Concelho de Ourém durante o ano de 2017"	17/08/2017	14 490,38	g)			13/11/2017	7 046,42			7 046,42	7 046,42			7 046,42	
Maria Rita Clemente Pires	"P032/2017 - Grupo escultório dos três pastorinhos para a Casa do Administrador"	21/04/2017	13 000,00	g)			13/11/2017	13 000,00			13 000,00	13 000,00			13 000,00	
Stripeline - Soluções Expositivas e Cenográficas, Lda.	"P137/2017 - Execução e montagem de exposição temporária e permanente para o Museu Municipal - Casa do Administrador"	04/10/2017	80 044,36	g)			13/11/2017	80 044,36			80 044,36	80 044,36			80 044,36	
Geoide Geosystems, S.A.	"P087/2017 - Levantamento Topográfico Tridimensional por Varrimento Laser 3 D - Castelo e Paços dos Condes, em Ourém"	19/06/2017	26 925,00	g)			24/11/2017	16 154,82			16 154,82	16 154,82			16 154,82	
Nautilus - Industria e Comércio de Mobiliário, Lda.	"P107/2017 - Aquisição de mobiliário para alunos e professores da EB 2,3 Cónego Dr.Manuel Lopes Perdigão"	17/07/2017	9 338,16	g)			27/11/2017	9 338,16			9 338,16	9 338,16			9 338,16	
Galp Power, S.A	"P151 - Acordo quadro de eletricidade da central de compras da Comunidade Intermunicipal do Médio Tejo"	13/11/2017	1 398 846,11	Acordo Quadro			04/12/2017	281 433,86			281 433,86	281 433,86			281 433,86	1224

## SITUAÇÃO DE AQUISIÇÃO DE BENS E SERVIÇOS

CÂMARA MUNICIPAL DE OURÉM

GERÊNCIA DE 01 DE JANEIRO A 31 DE DEZEMBRO DE 2017

(unidade: Euro)

Entidade	Contrato				Visto do Tribunal de Contas		Data do primeiro pagamento	Pagamentos na gerência				Pagamentos acumulados				Observ.
	Objecto	Data	Valor	Modalidades de Adjudicação	Número do Registro	Data		Trabalhos normais	Revisão de preços	Trabalhos a mais	Total	Trabalhos normais	Revisão de Preços	Trabalhos a mais	Total	
(1)	(2)	(3)	(4)	(5)	(6)	(7)	(8)	(9)	(10)	(11)	(12)=(9)+(10)+(11)	(13)	(14)	(15)	(16)=(13)+(14)+(15)	(17)
Remarkable - Communication & Image Management Unipessoal, Lda	"P131/2017 - Aquisição de serviços de criação de identidade, criação de web site, conceptualização gráfica dos materiais preparatórios do Congresso Internacional de Turismo Religioso e Peregrinação a realizar nos dias 22 e 23 de novembro 2017."	24/07/2017	25 768,50	g)			07/12/2017	25 768,50			25 768,50	25 768,50			25 768,50	
Sicobrita - Extração e Britagem de Pedra, S.A	"P119/2017 - Fornecimento contínuo de inertes para o Concelho de Ourém"	09/06/2017	11 894,10	g)			28/12/2017	3 768,65			3 768,65	3 768,65			3 768,65	
AIRC - Associação de Informática da Região Centro	"P024/2017 - Serviços de manutenção de 23 aplicações AIRC, para o ano de 2017"	21/02/2017	11 914,30	g)			28/12/2017	11 914,30			11 914,30	11 914,30			11 914,30	
Lubrífuel - Combustíveis e Lubrificantes Lda	P066/2017 - Fornecimento com transporte de gasóleo de aquecimento dos estabelecimentos de ensino da área do Município até 31 de dezembro a até ao limite de 40.000,00 €	17/05/2017	49 200,00	g)			29/12/2017	12 665,56			12 665,56	12 665,56			12 665,56	
FTC - Viagens e Turismo Lda	P170/2017 - Congresso Internacional de Turismo Religioso e Peregrinação, a realizar em Fátima de 21 a 23 de novembro de 2017 - Passagens aéreas para participantes no Congresso (Oradores/Moderadores): Europa e Israel	16/11/2017	12 285,00	g)			29/12/2017	12 285,00			12 285,00	12 285,00			12 285,00	
Ag. Viagens Turismo Fátima Mundie Peregrinações Lda	P169/2017 - Congresso Internacional de Turismo Religioso e peregrinação de 21 a 23 de novembro de 2017 - Serviço de transferes e transporte dos participantes	15/11/2017	10 282,00	g)			29/12/2017	7 850,00			7 850,00	7 850,00			7 850,00	1225

## SITUAÇÃO DE AQUISIÇÃO DE BENS E SERVIÇOS

CÂMARA MUNICIPAL DE OURÉM

GERÊNCIA DE 01 DE JANEIRO A 31 DE DEZEMBRO DE 2017

(unidade: Euro)

Entidade	Contrato				Visto do Tribunal de Contas		Data do primeiro pagamento	Pagamentos na gerência				Pagamentos acumulados				Observ.
	Objecto	Data	Valor	Modalidade de Adjudicação	Número do Registro	Data		Trabalhos normais	Revisão de preços	Trabalhos a mais	Total	Trabalhos normais	Revisão de Preços	Trabalhos a mais	Total	
(1)	(2)	(3)	(4)	(5)	(6)	(7)	(8)	(9)	(10)	(11)	(12)=(9)+(10)+(11)	(13)	(14)	(15)	(16)=(13)+(14)+(15)	(17)
Sonartis - Comércio de Equipamento Eletrónico, Unipessoal, Lda	P167/2017 - Congresso Internacional de turismo religioso e peregrinação a realizar em Fátima de 21 a 23 de novembro de 2017 - Serviço de som, imagem, iluminação e hardware	15/11/2017	25 996,05	g)			29/12/2017	25 996,05			25 996,05	25 996,05			25 996,05	
Antobetão - Betão Pronto, SA.	"P045/2015 - Fornecimento contínuo de Betão Pronto para ampliação do Cemitério da Melroeira - Ourém, até 31/12/2015"	01/06/2015	19 995,81	g)			24/09/2015	3 645,02			3 645,02	19 697,13			19 697,13	

a) Concurso Público

g) Ajuste Direto

## **18. Transferências Correntes - Despesa**

# TRANSFERÊNCIAS CORRENTES - DESPESA

## MUNICÍPIO DE OURÉM

GERÊNCIA DE 01 DE JANEIRO A 31 DE DEZEMBRO DE 2017

Uni:Euro

Disposições Legais	Entidade beneficiária	Transferências efectuadas	Observ.
05-05-2017 / 21-07-2017	Academia de Música Banda de Ourém - AMBO	23 000,00	
16/12/2016	ACISO-Associação Empresarial Ourém - Fátima	60 000,00	
05/05/2017	ACROBATIKDAYS - Clube de Ginástica de Fátima	1 000,00	
05/08/2016	ADSAICA - Assoc.Desenv.Serras Aire e Candeeiros	21 000,00	
02-06-2017 / 30-06-2017 / 15-09-2017	Agrupamento de Escolas Conde de Ourém	5 191,67	
15-07-2016 / 02-06-2017 / 06-01-2017 21-07-2017 / 30-10-2017 / 29-09-2017	Agrupamento de Escolas Ourém	42 130,56	
02-06-2017 / 04-08-2017	Agrupamento Esc. Cónego Dr.Manuel L. Perdigão - Caxarias	6 898,82	
15-07-2016 / 21-07-2017	APAJEFÁTIMA - Associação de Pais e Encarregados de Educação de Fátima	211 587,77	
15-07-2016 / 21-07-2017	APDAF-Associação Promoção e Dinamização Apoio Família	93 787,10	
15-07-2016 / 21-07-2017	Assoc.Pais do Jardim Inf.e Esc. do 1º Ciclo de Urqueira - Sector Norte	15 933,72	
15-07-2016 / 21-07-2017	Assoc.Pais e Enc.Educ.do Jardim de Inf.e Esc.1º.C.Rio de Couros	14 096,63	
15/09/2017	Associação Anjos da Pedra - Fátima BTT CLUB	5 218,15	
15-07-2016 / 21-07-2017	Associação Centro de Dia da Freguesia de Fátima	13 264,54	
15-07-2016 / 21-07-2017 / 05-05-2017 19-05-2017	Associação Cultural e Recreativa de Alburitel	30 993,36	
05-05-2017 / 19-05-2017	Associação Cultural e Recreativa de Urqueira	920,00	
05/05/2017	Associação Cultural e Recreativa Lagoense	700,00	
05/05/2017	Associação Cultural e Recreativa Outeiro das Matas	350,00	
05/05/2017	Associação Cultural e Recreativa Vale do Nabão	850,00	
05/05/2017	Associação Cultural e Recreativa Vale do Pêso	850,00	
19/05/2017	Associação Cultural Recreativa e Desportiva da Moita Redonda	900,00	
05/05/2017	Associação Cultural Recreativa e Desportiva de Fontainhas da Serra	450,00	
05/05/2017	Associação de Artistas e Artesãos Ourenses	600,00	
17/02/2017	Associação de Atletismo de Santarém	1 500,00	
31/03/2017	Associação de Bem Estar de Urqueira	150,00	
05/05/2017	Associação de Cultura e Recreio dos Toucinhos	200,00	
03/03/2017	Associação de Futebol de Santarém	307,50	
05-05-2017 / 31-03-2017	Associação Desp.Cultural "Lírios do Campo"Pinheiro e Cabiçalva	50 700,00	
05-05-2017 / 19-05-2017	Associação Desportiva Cultural Solidieriedade Social do Lavradio	770,00	
05/05/2017	Associação Desportiva de Formigais	400,00	
05/05/2017	Associação Desportiva, Recreativa e Cultural Vasco da Gama	1 000,00	
19/05/2017	Associação dos Andrés	120,00	
05/05/2017	Associação Filarmónica 1º Dezembro Cult. Artística Vilarense Reis Prazeres	4 600,00	
17-12-2013 / 18-08-2017 / 06-11-2017	Associação Humanitária de Bombeiros Voluntários de Caxarias	28 166,29	



# TRANSFERÊNCIAS CORRENTES - DESPESA

## MUNICÍPIO DE OURÉM

GERÊNCIA DE 01 DE JANEIRO A 31 DE DEZEMBRO DE 2017

Uni:Euro

Disposições Legais	Entidade beneficiária	Transferências efectuadas	Observ.
17-06-2014 / 18-08-2017	Associação Humanitária dos Bombeiros Voluntários de Fátima	33 158,63	
17-06-2014 / 02-06-2017 / 29-05-2015 06-11-2017 / 18-08-2017	Associação Humanitária dos Bombeiros Voluntários de Ourém	137 423,14	
05/05/2017	Associação Recreativa e de Propaganda de Ourém	500,00	
05/05/2017	Associação Sénior de Ourém	1 000,00	
05/05/2017	Associação Social e Cultural de Fontainhas de Seiça	1 000,00	
05/05/2017	Audo - Associação União Desportiva de Ourém	1 600,00	
05/05/2017	BTTCP - Associação Desportiva, Motorizada, Social, Cultural, e Recreativa	400,00	
15-07-2016 / 06-01-2017 / 21-07-2017 06-11-2017	C. S. M. - Centro Social das Matas	17 524,36	
05-05-2017 / 15-09-2017	C.N.E. Agrupamento 1078 - Caxarias	1 230,70	
05-05-2017 / 15-09-2017	C.N.E. Agrupamento 1142 - Olival	1 230,70	
05-05-2017 / 21-07-2017	Casa do Povo de Fátima	9 759,00	
15-07-2016 / 06-01-2017 / 21-07-2017	Centro Apoio Social Olival	29 792,62	
05/05/2017	Centro Cultura e Desporto de Caxarias	6 000,00	
16-12-2016 / 21-04-2017	Centro Cultural e Recreativo do Olival	34 500,00	
05-05-2017 / 16-06-2017	Centro Cultural e Recreativo Pêras Ruivas	2 300,00	
15-07-2016 / 06-01-2017 / 21-07-2017	Centro de 3ª Idade de Gondemaria	18 459,15	
15-07-2016 / 06-01-2017 / 21-07-2017 06-11-2017	Centro de Bem Estar do Bairro	22 578,52	
05/05/2017	Centro Desportivo de Fátima	25 000,00	
15-07-2016 / 05-05-2017 / 21-07-2017	Centro Desportivo Social e Cultural de Cercal - Vales e Ninho	22 492,88	
05/05/2017	Centro Recreativo de Convívio das Louças	200,00	
15-07-2016 / 21-07-2017/ 06-11-2017	Centro Social de Casal dos Bernardos	11 819,00	
15-07-2016 / 21-07-2017	Centro Social do Espírito Santo	26 263,18	
15-07-2016 / 06-01-2017 / 21-07-2017	Centro Social Paroquial Freguesia Atouguia	16 003,43	
31/03/2017	Centro Social Paroquial Freixianda	150,00	
15-07-2016 / 21-07-2017	Centro Social Paroquial São João Batista	11 268,18	
15/09/2017	Cisnes e Poetas - Associação de Dança	7 000,00	
05/05/2017	Clube Atlético Ouriense	25 000,00	
28/10/2016	Clube de Caçadores de Fátima	172,80	
05-05-2017 / 19-05-2017	Clube Desportivo de Espite	1 920,00	
19/05/2017	Clube Desportivo Vilarense	1 700,00	
05/05/2017	CNE - Agrupamento 1356 - Nª. Sª. Misericórdias	600,00	
02-04-2014 / 29-01-2016 / 17-02-2017 19-05-2017	Comunidade Intermunicipal do Médio Tejo	7 229,87	
05/05/2017	Conservatório de Música de Ourém e Fátima - Associação	6 200,00	
05-05-2017 / 19-05-2017	Corpo Nacional de Escutas - Agrupamento 977 Ourém	1 230,70	
15/09/2017	Daniela Sofia Neves de Sousa	1 000,00	

# TRANSFERÊNCIAS CORRENTES - DESPESA

## MUNICÍPIO DE OURÉM

GERÊNCIA DE 01 DE JANEIRO A 31 DE DEZEMBRO DE 2017

Uni:Euro

Disposições Legais	Entidade beneficiária	Transferências efectuadas	Observ.
19/05/2017	Díónis Teatro de Grupo, CRL	800,00	
05/05/2017	Espite Aventura - Associação do Conhecimento de Espite	500,00	
05-05-2017 / 15-09-2017 / 29-09-2017	FET - Fátima Escola de Triatlo	3 920,00	
17/06/2014	Freguesia Alburitel	24 651,68	
17-06-2014 / 15-09-2017	Freguesia de Atouguia	46 142,28	
17/06/2014	Freguesia de Caxarias	38 307,19	
17/06/2014	Freguesia de Espite	29 829,61	
17-06-2014 / 02-06-2016	Freguesia de Fátima	144 865,40	
17/06/2014	Freguesia de N.ª. Sr.ª. das Misericórdias	68 314,35	
17-06-2014 / 13-06-2017	Freguesia de Seça	55 089,14	
17/06/2014	Freguesia de Urqueira	33 383,12	
17/06/2014	Freguesia Nossa Senhora da Piedade	81 139,83	
31/03/2017	Fundação Arca da Aliança	150,00	
31/03/2017	Fundação Dr. Agostinho Albano Almeida	150,00	
15-07-2016 / 21-07-2017	Fundação Obra Nossa Senhora Purificação	8 860,91	
01/09/2017	Fundo Social dos Trabalhadores da C. M. Ourém	19 000,00	
05-05-2017 / 17-03-2017	Grupo Cultural Desportivo e Recreativo Bairrense	2 300,00	
05/05/2017	Grupo de Atletismo de Fátima	6 500,00	
05-05-2017 / 19-05-2017 / 03-02-2017	Grupo Desportivo da Ribeira do Fárrio	2 304,00	
05-05-2017 / 19-05-2017	Grupo Desportivo e Cultural de Seça	8 080,00	
05/05/2017	Grupo Desportivo e Cultural Eirapedrense	700,00	
05/05/2017	Grupo Desportivo Sobralense	500,00	
05/05/2017	Grupo Motard Mal Estimados	200,00	
31-03-2017 / 19-05-2017	Irmandade da Santa Casa da Misericórdia de Fátima/Ourém	1 350,00	
15-07-2016 / 06-01-2017 / 21-07-2017 06-11-2017	Jardim Infantil de Ourém	64 422,19	
05/05/2017	Juventude Ouriense	9 500,00	
31/03/2017	Lar de Santa Beatriz da Silva	150,00	
19/05/2017	Liga de Amigos da Secção de Bombeiros de Freixianda	500,00	
05-05-2017 / 19-05-2017	Montamora Sport Club - Assoc.Desp.Recreativa e Cultural	1 020,00	
05/05/2017	Moto Club Riopirata - Clube Motard de Rio de Couros	150,00	
05/05/2017	Ourearte - Escola de Música e Artes de Ourém	6 000,00	
05/05/2017	P'Escola - Associação Cultural Recreativa e Desportiva de Soutaria	650,00	
05/05/2017	Rancho Folclórico "Os Moleiros da Ribeira"	1 500,00	
05-05-2017 / 19-05-2017	Rancho Folclórico "Verde Pinho"	720,00	
05/05/2017	Sociedade Filarmónica Ouriense	5 200,00	
17-06-2014 / 18-11-2016	União das Freguesias de Freixianda, Ribeira do Fárrio e Formigais	142 992,41	

# TRANSFERÊNCIAS CORRENTES - DESPESA

MUNICÍPIO DE OURÉM

GERÊNCIA DE 01 DE JANEIRO A 31 DE DEZEMBRO DE 2017

Uni:Euro

Disposições Legais	Entidade beneficiária	Transferências efectuadas	Observ.
17/06/2017	União das Freguesias de Gondemaria e Olival	82 933,02	
17/06/2014	União das Freguesias de Rio de Couros e Casal dos Bernardos	59 467,43	
05-05-2017 / 19-05-2017	União Desportiva Cultural do Alqueidão	820,00	
05-05-2017 / 19-05-2017	União Desportiva de Gondemaria	1 120,00	
17/03/2017	União Misericórdias Portuguesas	250,00	
06/01/2017	Remunerações-Ações de apoio ao emprego	16 501,72	
	Totais	2 092 277,25	

Nota : Todas as datas que não estão associadas à sigla Pr. correspondem a datas de deliberações.

## **19. Transferências de Capital - Despesa**

# TRANSFERÊNCIAS CAPITAL - DESPESA

**MUNICÍPIO DE OURÉM**

**GERÊNCIA DE 01 DE JANEIRO A 31 DE DEZEMBRO DE 2017**

Uni:Euro

Disposições legais	Entidade beneficiária	Transferências efectuadas	Observ.
18/11/2016	Associação Cultural e Recreativa Outeiro das Matas	34 440,00	
19/10/2016	Associação Desportiva, Recreativa e Cultural Vasco da Gama	75 000,00	
23/12/2015	Associação do Centro Social da Paróquia de Seiça	84 807,96	
03/02/2017	Associação Humanitária de Bombeiros Voluntários de Caxarias	35 000,00	
02/06/2017	Associação Humanitária dos Bombeiros Voluntários de Ourém	13 137,15	
02/06/2017	Associação Recreativa e de Propaganda de Ourém	6 005,53	
18/11/2016	Centro Social da Ribeira do Fárrio	68 911,61	
16/06/2017	Centro Social Paroquial Rio de Couros	15 534,63	
16/06/2017	Centro Social Paroquial São João Batista	25 000,00	
17/03/2017	Fábrica da Igreja Paroquial de Nossa Senhora da Piedade	10 000,00	
13/06/2017	Fábrica da Igreja Paroquial da Freguesia de Atouguia	27 569,88	
03/03/2017	Fábrica da Igreja Paroquial da Freguesia de Fátima	70 000,00	
18/11/2016	Fábrica da Igreja Paroquial de Freixianda	7 500,00	
06/01/2017	Fábrica da Igreja Paroquial de Olival	8 912,58	
16/06/2017	Fábrica Igreja Paroquial Freguesia Nossa Senhora Misericórdias	70 614,17	
19-02-2016 / 04-11-2016	Freguesia Alburitel	65 688,20	
04/11/2016	Freguesia de Atouguia	34 826,30	
02/06/2017	Freguesia de Caxarias	42 162,56	
09-02-2016 / 19-02-2016 / 16-06-2017	Freguesia de Espite	83 997,71	
02/09/2016	Freguesia de Fátima	124 000,00	
02-06-2017 / 21-07-2017	Freguesia de N <sup>a</sup> . Sr <sup>a</sup> . das Misericórdias	18 300,18	
03-06-2016 / 17-02-2017	Freguesia de Seiça	45 521,08	
03/06/2016	Freguesia Nossa Senhora da Piedade	31 411,50	
04/03/2013	Fundação Dr. Agostinho Albano Almeida	11 685,00	
02/06/2017	Grupo Cultural Desportivo e Recreativo Bairrense	17 000,00	
18/11/2016	Grupo Desportivo e Cultural de Seiça	75 000,00	
02/06/2017	Juventude Ouriense	28 344,69	

**TRANSFERÊNCIAS CAPITAL - DESPESA****MUNICÍPIO DE OURÉM****GERÊNCIA DE 01 DE JANEIRO A 31 DE DEZEMBRO DE 2017**

Uni:Euro

Disposições legais	Entidade beneficiária	Transferências efectuadas	Observ.
06/05/2016	Pias Longas Aero Club	97 500,00	
02/09/2016	União das Freguesias de Freixianda, Ribeira do Fárrio e Formigais	111 288,60	
19/02/2016	União das Freguesias de Gondemaria e Olival	60 980,00	
18/04/2017	União das Freguesias de Rio de Couros e Casal dos Bernardos	16 780,16	
	Totais	1 416 919,49	

Nota : Todas as datas que não estão associadas à sigla Desp.,Pr. ou C.P. correspondem a datas de deliberações.

## **20. Subsídios Concedidos**

## SUBSÍDIOS CONCEDIDOS

### MUNICÍPIO DE OURÉM

GERÊNCIA DE 01 DE JANEIRO A 31 DE DEZEMBRO DE 2017

Uni:Euro

Disposições legais	Finalidade	Entidade beneficiária	Subsídios pagos	Observações
04/11/2016	Gestão e Dinamização das Piscinas de Ourém e Caxarias	OurémViva - Gestão de Eventos, Serviços e Equipamentos, EEM	283 848,00	
04/11/2016	Gestão e Dinamização dos Pavilhões do Município	OurémViva - Gestão de Eventos, Serviços e Equipamentos, EEM	119 412,00	
04/11/2016	Equipamentos Culturais	OurémViva - Gestão de Eventos, Serviços e Equipamentos, EEM	87 048,00	
04/11/2016	Gestão da Ucharia do Conde	OurémViva - Gestão de Eventos, Serviços e Equipamentos, EEM	20 640,00	
03-02-2017 04-11-2016 05-05-2017 04-08-2017 20-11-2017	CAF-Prolong.horário J.I./Refeições J.I./EB1	OurémViva - Gestão de Eventos, Serviços e Equipamentos, EEM	192 986,57	
04/11/2016	Gestão do CineTeatro Municipal	OurémViva - Gestão de Eventos, Serviços e Equipamentos, EEM	45 612,00	
<b>Total.....</b>			<b>749 546,57</b>	



## 21. Transferências Correntes - Receita

Uni: Euro

Disposições legais	Entidade beneficiária	Transferências orçadas	Transferências obtidas	Observações
	Estado	13 711 378,00	13 566 810,18	
	Serv.fund.autón.-Subsist. prot. famil. polít. act. EFP	10 000,00	6 664,54	
	Sistemas de Solieriedade e segurança social	12 500,00	25 479,48	
	Famílias	21 000,00	4 619,74	
	Total.....	13 754 878,00	13 603 573,94	

## 22. Transferências de Capital - Receita

Uni: Euro

Disposições legais	Entidade beneficiária	Transferências orçadas	Transferências obtidas	Observações
	Estado-Fundo de Equilíbrio Financeiro	998 458,00	988 458,00	
	Cooperação Técnica e Financeira	900 100,00	769 600,55	
	Estado-Particip.comunit.projectos co-financiados	2 042 500,00	198 929,09	
	Total.....	3 941 058,00	1 956 987,64	

## 23. Subsídios Obtidos

Não aplicável.

## 24. Activos de Rendimento Fixo

Não aplicável.

## 25. Activos de Rendimento Variável

Não aplicável.

## 26. Empréstimos

### 26.1 – Curto Prazo

MUNICÍPIO DE OURÉM

GERÊNCIA DE 01 DE JANEIRO A 31 DE DEZEMBRO DE 2017

Uni: Euro

Caracterização do empréstimo	Data de aprovação pela A. M.	Data de contrat. do empréstimo	Prazo do contrato	Anos decorridos	Visto do TC		Finalidade do empréstimo	Capital		Taxa de Juro		Encargos do ano				Enc. ano vencidos	Dívida em 1 de Janeiro	Dívida em 31 de Dezembro	Obs.
					N.º Reg.	Data		Contratado	Utilizado	Inicial	Actual	Amortiz.	Juros	Total	Juros de mora				
Curto Prazo BCP Millenium	30/11/2016	22/12/2016	1	1	—	—	Recorrer a dificuldades de tesouraria	1500 000,00	1500 000,00	0,60	0,60	1500 000,00	74,87	1500 074,87			0,00	0,00	
<b>Total</b>								<b>1500 000,00</b>	<b>1500 000,00</b>			<b>1500 000,00</b>	<b>74,87</b>	<b>1500 074,87</b>			<b>0,00</b>	<b>0,00</b>	
Limite de endividamento .....																			

**ÓRGÃO EXECUTIVO**  
Em de de

**ÓRGÃO DELIBERATIVO**  
Em de de

## 26.2 – Médio e Longo prazo

### MUNICÍPIO DE OURÉM

#### GERÊNCIA DE 01 DE JANEIRO A 31 DE DEZEMBRO DE 2017

Caracterização do empréstimo	Data de aprovação pela A.M.	Data de contrat. do empréstimo	Prazo do contrato	Anos decorridos	Visto do TC		Finalidade do empréstimo	Capital		Taxa de Juro		Encargos do ano				Dívida em 1 de Janeiro	Dívida em 31 de Dezembro	Obs.
					N.º Reg.	Data		Contratado	Utilizado	Inicial	Actual	Amortiz.	Juros	Total	Juros de mora			
C.G.D.	29/06/01	21/08/01	20	17	Não carece-visto; D.L.38-C/01		Rep. dos prejuizos resultantes das intempéries-Nov.2000	3 027 952,64	3 027 952,64	4,83	0,10	196 111,63	708,99	196 820,62		933 049,77	736 938,14	i2)
C.G.D.	29/04/02	14/08/02	20	16	1828	25/07/02	Investimentos DTL	780 783,06	780 783,06	3,95	0,42	53 576,67	1202,27	54 778,94		311206,14	257 629,47	n)
C.G.D.	25/06/04	12/07/04	20	14	1811	13/08/04	Const. Do Parque Linear/Mercado/Casa dos Magistrados	1 135 607,00	1 135 607,00	2,59	0,11	71566,75	592,58	72 159,33		556 908,84	485 342,09	n)
C.G.D.	18/11/05	20/12/05	20	12	132	24/01/06	Bacia 47-Sub-Bacia 9(parte) Bacia 47-Sub-Bacia 1a 6 Bacia 51	912 776,42	912 776,42	2,73	0,00	55 866,81	0,00	55 866,81		502 801,29	446 934,48	i1)
B.P.I.	27/06/03	10/09/03	20	14	2435	13/11/03	Estádio Municipal de Fátima	1039 167,00	1039 167,00	2,85	0,37	92 503,98	960,47	93 464,45		301909,14	209 405,16	n)
N.B.	26/09/03	14/11/03	15	14	3093	26/12/03	Const. Sala Polivalente Pinheiro e Alquidão	150 943,00	150 943,00	2,84	0,65	12 578,60	132,74	12 711,34		25 157,00	12 578,40	n)
N.B.	18/11/05	28/06/07	20	13	1491	23/08/06	Const.Jardim Infância Gondemaria Const.Jardim Ato uguia	1570 752,00	1505 000,00	2,99	0,09	88 529,41	766,87	89 296,28		885 294,10	796 764,69	n)
C.G.D.	27/06/08	29/12/08	20	10	Tacitamente Visado		Programa de Reabilitação Urbana da Cidade de Fátima	1002 125,00	1002 125,00	5,63	0,22	66 636,26	1676,79	68 313,05		792 576,14	725 939,88	i1)
Estado	20/02/09	17/07/09	10	9	1414	28/08/09	Prede	4 544 000,00	4 544 000,00	1,29	0,00	908 800,00	0,00	908 800,00		2 272 000,00	1363 200,00	n)

Caraterização do empréstimo	Data de aprovação pela A. M.	Data de contrat. do empréstimo	Prazo do contrato	Anos decorridos	Visto do TC		Finalidade do empréstimo	Capital		Taxa de Juro		Encargos do ano				Enc. ano vencidos e não pagos	Dívida em 1 de Janeiro	Dívida em 31 de Dezembro	Obs.
					N.º Reg.	Data		Contratado	Utilizado	Inicial	Actual	Amortiz.	Juros	Total	Juros de mora				
B.P.I.	29/09/09	24/11/09	20	9	2293	11/02/10	Centro Escolar Ourém C.E.N.º 5º M. Misericórdias C. Escolar Beato Nuno Amp. Escola do 1º CEB da Cova da Iria	3 528 268,00	2 150 100,08	2,33	1,35	208 133,40	17 485,67	225 619,07			1369 599,63	1 161 466,23	i)
Estado	28/09/12	16/11/12	14	5	1663	11/03/13	PAEL	3 365 329,77	3 348 152,72	2,63	2,21	239 153,76	57 305,59	296 459,35			2 511 114,56	2 271 960,80	n)
<b>Total</b>								<b>21 057 703,89</b>	<b>19 596 606,92</b>			<b>1 993 457,27</b>	<b>80 831,97</b>	<b>2 074 289,24</b>			<b>10 461 616,61</b>	<b>8 468 159,34</b>	
Limite de endividamento .....																			

i) Isento do limite de endividamento:

i1) Empréstimos contraídos para execução de projectos participados por fundos comunitários, cujos encargos são excluídos do cálculo de acordo com diversas disposições legais

i2) Empréstimo contraído, no âmbito da linha de crédito para apoio à reparação dos danos causados pelas intempéries no Inverno 2000/2001

n) Releva para o limite da capacidade de endividamento

**ÓRGÃO EXECUTIVO**  
Em de de

**ÓRGÃO DELIBERATIVO**  
Em de de

## **27. Outras dívidas a terceiros**

## Município de Ourém

### Endividamento - Outras Dívidas a Terceiros

Ano: 2017

Até à Data: 31/12/2017

Caracterização da Dívida		Dívida em 1 de janeiro	Dívida em 31/12/2017	Observações
2171	Preparos em proc. de licenc. sanitários e outros	2 512,38	2 512,38	
2172	Outras cauções	134 470,86	118 944,69	
221000006	AIRC - Associação de Informática da Região Centro	2 149,33	0,00	
221000021	APO-Auto Peças Oureense-Comerc.Peç.Aces.Auto, Lda	0,00	35,13	
221000042	Construções J.J.R. & Filhos, S.A.	1 568,25	0,00	
221000050	Desarfate - Desaterros de Fátima, Lda.	0,00	636,00	
221000088	Grafinal - Artes Gráficas, Lda.	0,00	584,25	
221000101	Isidoro Correia da Silva, Lda	0,00	451,46	
221000104	J. Justino das Neves, S.A.	0,00	1 031,68	
221000117	José Carreira da Silva Costa, Lda	0,00	237,27	
221000156	Notícias de Ourém	0,00	1 476,00	
221000162	Ouripneus - Indústria de Pneus, Lda	159,91	42,05	
221000165	Peçourem - Peças e Acessórios, Lda	0,00	5 669,46	
221000173	Pousamil - Componentes e Máquinas Industriais, SA.	0,00	186,96	
221000182	Rolitubo - Rolamentos, Tubos e Acessórios p/ Camião	97,17	0,00	
221000195	S.N.S.V. - Sociedade Nacional de Sinalização Verti	0,00	830,25	
221000206	Freguesia de Espite	1 876,14	0,00	
221000238	Verdasca & Verdasca, SA	0,00	359,16	
221000286	Rodoviária do Tejo , S.A.	0,00	31 433,70	
221000288	Tecnorém - Engenharia e Construções,SA.	0,00	1 924,95	
221000315	ATAM - Associação dos Trabalhadores da Administraç	0,00	100,00	
221000342	Fundo Social dos Trabalhadores da C. M. Ourém	0,00	7,50	

## Município de Ourém

### Endividamento - Outras Dívidas a Terceiros

Ano: 2017

Até à Data: 31/12/2017

Caracterização da Dívida		Dívida em 1 de janeiro	Dívida em 31/12/2017	Observações
221000365	Associação Cultural e Recreativa Vale do Nabão	0,00	1 000,00	
221000572	Sociedade Portuguesa de Autores	284,00	300,00	
221001438	Viamarca - Pintura de Vias Rodoviárias, Sa	137,76	0,00	
221001827	Cáritas Diocesana de Leiria	360,00	0,00	
221001987	Dom Gonçalo Hotéis - Sociedade de Hotelaria e Turi	135,85	0,00	
221002107	Polícia de Segurança Pública	0,00	896,00	
221002176	Padaria São Mamede Lda	0,00	123,62	
221002203	Centro Social Paroquial Freguesia Atouguia	3 113,02	0,00	
221002252	Ediestreito - Construções, Lda	0,00	1 088,55	
221002289	Celeiro do Moleiro, Lda.	0,00	764,65	
221002395	Abílio, Luís & Alberto, Lda	23,16	1 442,88	
221002523	Martins & Reis - Higiene, Segurança e Saúde no Trab	147,60	0,00	
221002601	Bigbrand Publicidade, Lda	3 141,30	0,00	
221002711	NOS Comunicações, S.A.	0,00	697,24	
221002808	In Your Mind - Sistemas Informáticos, Internet e M	2 882,35	0,00	
221002817	Soltráfego, SA	0,00	3 184,47	
221003685	Fatimacaminhos - Viagens, Lda	0,00	7 697,32	
221003905	Isabel Maria da Silva Lourenço	415,09	0,00	
221004150	AldeiAuto - Reparações Eléctricas Automóveis, Unip	203,91	0,00	
221004816	Arquivo Bens Culturais, Lda	1 069,55	0,00	
221004860	Pragosa Betão, SA	442,80	0,00	
221004877	OurémViva - Gestão de Eventos, Serviços e Equipame	0,00	84 675,66	

## Município de Ourém

### Endividamento - Outras Dívidas a Terceiros

Ano: 2017

Até à Data: 31/12/2017

Caracterização da Dívida		Dívida em 1 de janeiro	Dívida em 31/12/2017	Observações
221005369	ESTOFLINE Car Service, Lda	105,78	0,00	
221005390	Ascendum Automóveis, Unipessoal, Lda	216,73	0,00	
221005472	Artesacris - Artigos Religiosos de Fatima SA	799,50	0,00	
221005484	Seleções de Fátima - Arte Sacra, Lda	586,50	0,00	
221005713	União das Freguesias de Matas e Cercal	706,49	0,00	
221005754	AEDRL -Associação de Estudos de Direito Regional e	0,00	20,00	
221005756	Souvenirbox, Lda	0,00	1 845,00	
221005792	Paulo Daniel Reis Lopes	836,40	0,00	
221005833	Florometal, Lda	149,46	0,00	
221005841	Interclima - Instalações Técnicas e Climatização,	1 346,24	0,00	
221005877	Equitejo - Sociedade Comercial de Equipamentos de	0,00	959,24	
221005894	Helena Maria Louro Caetano	340,00	0,00	
221005940	Gestão Integrada de Projetos e Planeamento, Lda.	0,00	4 403,40	
221005976	Nanotiax, Lda.	43 988,50	4 766,25	
221006035	Securitas Direct Portugal, Lda.	0,00	243,54	
221006096	Zona Matrix Unipessoal, Lda.	0,00	4 858,50	
221006164	RDL - Rodoviária do Lis, Lda.	1 327,00	0,00	
221006213	MTED - Médio Tejo Edições Unipessoal, Lda.	0,00	184,50	
221006236	OFFCRONO, Lda	1 476,00	0,00	
221006256	Tiago OLiveira Duarte, Unipessoal, Lda	0,00	650,00	
221006258	Impacto Surpresa Unipessoal, Lda.	1 260,75	0,00	
221006365	Galhispo-Comércio de Materiais de Construção, Lda.	0,00	309,36	



## Município de Ourém

### Endividamento - Outras Dívidas a Terceiros

Ano: 2017

Até à Data: 31/12/2017

Caracterização da Dívida		Dívida em 1 de janeiro	Dívida em 31/12/2017	Observações
221006373	Tiago Miguel Catrola Raposeira	0,00	1 400,00	
221006392	Barraqueiro Transportes S.A.	0,00	1 060,00	
221006448	Lizonline - Projectos de Internet, S.a.	0,00	6 697,35	
221006512	GREENDREAMS - Arquitectura Paisagística, Lda	0,00	4 766,25	
221006545	Filipe de Jesus Carreira	0,00	1 100,00	
221006547	MAE - Peças para Automóveis, Lda	0,00	715,19	
221006553	Turitubuci Agência Viagens e Turismo Lda.	0,00	72,00	
221006554	Universal Music Portugal	0,00	7 380,00	
228000003	Instituto de Proteção e Assistência na Doença IP (A	4 030,18	0,00	
228000005	Agência Comercial Marina, Lda	0,00	45,83	
228000006	AIRC - Associação de Informática da Região Centro	799,50	0,00	
228000007	Alfredo Moreira da Silva & Filhos, Lda.	0,00	4 975,22	
228000011	Américo Marques Duarte, Lda	7 232,40	0,00	
228000021	APO-Auto Peças Oureense-Comerc.Peç.Aces.Auto, Lda	363,66	0,00	
228000029	Bindopor - Indústria e comércio Int., Lda	73,55	0,00	
228000031	Caíado - Distribuidor de Material Eléctrico, SA	203,20	0,00	
228000039	CIP - Centro de Insp. Periódicas a Veículos Aut.,	30,54	153,30	
228000040	Be Water, S.A.	127 565,35	127 307,45	
228000042	Construções J.J.R. & Filhos, S.A.	3 026,72	5 243,18	
228000047	Cofina Media, SA	123,00	221,40	
228000061	INSIGNARE - Associação de Ensino e Formação	15 800,57	15 944,44	
228000062	Espaço Mecânico - Com.Manut.Equipm. de Terraplanag	1 438,69	0,00	

## Município de Ourém

### Endividamento - Outras Dívidas a Terceiros

Ano: 2017

Até à Data: 31/12/2017

Caracterização da Dívida		Dívida em 1 de janeiro	Dívida em 31/12/2017	Observações
228000075	Fernando Paulino & Filhos, Lda.	0,00	182,29	
228000078	Forma - Assistência Informática, Lda.	116,46	0,00	
228000090	Helder de Sousa Ubaldo, Lda.	362,85	1 595,63	
228000104	J. Justino das Neves, S.A.	2 871,00	0,00	
228000109	Jifauto - Reparação Automóvel, Lda.	1 592,91	743,68	
228000121	Josina - Comércio de Materiais de Construção, Lda.	0,00	4 259,56	
228000155	Notícias de Fátima, Lda	1 955,70	1 665,60	
228000156	Notícias de Ourém	369,00	387,45	
228000162	Ouripneus - Indústria de Pneus, Lda	349,91	231,89	
228000165	Peçourem - Peças e Acessórios, Lda	578,44	211,87	
228000175	Vitor de Oliveira, Lda	646,67	646,67	
228000176	Remanuauto - Acessórios, Lda.	612,46	79,74	
228000182	Rolitubo - Rolamentos, Tubos e Acessórios p/ Camião	164,29	105,85	
228000189	Segurança 24, Lda.	0,00	307,50	
228000227	Tipografia Ouriense, Lda.	184,50	184,50	
228000238	Verdasca & Verdasca, SA	1 132,50	0,00	
228000249	Vodafone Portugal - Comunicações Pessoais, S.A.	231,71	761,38	
228000286	Rodoviária do Tejo , S.A.	57 378,76	186 410,28	
228000289	Valorlis - Valorização e Tratamento de Resíduos Só	41 329,68	39 153,96	
228000312	Comunidade Intermunicipal do Médio Tejo	1 737,32	198,48	
228000334	CTT - Correios de Portugal S.A.	1 153,09	969,52	
228000342	Fundo Social dos Trabalhadores da C. M. Ourém	0,00	175,00	

## Município de Ourém

### Endividamento - Outras Dívidas a Terceiros

Ano: 2017

Até à Data: 31/12/2017

Caracterização da Dívida		Dívida em 1 de janeiro	Dívida em 31/12/2017	Observações
228000347	Jardim Infantil de Ourém	6 450,00	6 625,00	
228000348	Jorlis - Edições e Publicações, Lda	98,40	0,00	
228000362	Associação Cultural e Recreativa de Alburitel	3 250,00	3 000,00	
228000400	MEO - Serviços de Comunicações e Multimédia, S.A.	596,08	860,37	
228000412	Rodoviária da Beira Litoral, S.A.	0,00	4 754,35	
228000434	Petrourém-Sociedade Ouriense Deriv. do Petróleo,Ld	0,00	391,02	
228000442	A Garrafeira-Soc.Com. Bebidas Produtos Alim.,Lda	0,00	181,06	
228000457	Via Verde Portugal-Gestão Sist.Elect.Cobrança,SA	1 001,65	1 109,45	
228000500	Fábrica do Santuário de Nossa Senhora do Rosário d	0,00	8 500,00	
228000572	Sociedade Portuguesa de Autores	31,00	15,00	
228000573	APAJEFÁTIMA - Associação de Pais e Encarregados de	24 300,00	23 300,00	
228000575	Centro de Bem Estar do Bairro	1 675,00	1 950,00	
228000577	Centro Social do Espírito Santo	3 775,00	3 325,00	
228000578	Centro Social Paroquial São João Batista	1 275,00	1 325,00	
228000611	Alarmes 48 - Comércio Sistemas de Alarme Segurança,	774,90	0,00	
228000621	Girassol Dourado - Produtos de Limpeza e Pronto a	0,00	60,74	
228000622	Empresa Jornalística Região de Leiria,Lda	0,00	799,50	
228000637	Caixa Geral de Aposentações	62 584,24	0,00	
228000638	C.R.S.S.Lisboa e V.Tejo-Serv.Sub-Regional de Santa	25 735,87	0,00	
228000682	LSA - Lorena de Sêves & Associados, Soc. Advogados	0,00	5 637,85	
228000734	José Crispim Vieira	61,02	61,02	
228000778	Centro Desportivo Social e Cultural de Cercal - Va	2 150,00	2 250,00	

## Município de Ourém

### Endividamento - Outras Dívidas a Terceiros

Ano: 2017

Até à Data: 31/12/2017

Caracterização da Dívida		Dívida em 1 de janeiro	Dívida em 31/12/2017	Observações
228000797	Centro Apoio Social Olival	3 500,00	3 650,00	
228000819	APDAF-Associação Promoção e Dinamização Apoio Famí	9 975,00	9 600,00	
228000961	Associação Centro de Dia da Freguesia de Fátima	0,00	1 800,00	
228000985	Electro Pesados - Rampa do Vale , Lda	1 114,89	165,47	
228001108	Tagusgás - Empresa de Gás do Vale do Tejo, S.A.	5 913,46	5 850,08	
228001156	Centro de 3ª Idade de Gondemaria	2 200,00	1 000,00	
228001227	ThyssenKrupp Elevadores, SA	9 789,91	9 789,91	
228001240	Ourearte - Escola de Música e Artes de Ourém	0,00	250,00	
228001266	Assoc.Pais e Enc.Educ.do Jardim de Inf.e Esc.1º.C.	1 050,00	1 700,00	
228001275	ELEVAR - Associação de Apoio Técnico	1 599,00	541,20	
228001303	Leica,Sistemas para Geodesia e Topografia S.U.	0,00	1 073,18	
228001341	Quercus - Núcleo Regional do Ribatejo e Estremadura	45,00	0,00	
228001433	Torrefacção e Moagem Café Oureana, Lda	0,00	121,15	
228001468	Águas do Centro Litoral	36 382,60	38 677,57	
228001493	Larus - Artigos para Construção e Equipamentos, Ld	128,90	128,90	
228001518	C. S. M. - Centro Social das Matas	1 630,00	1 675,00	
228001609	Assoc.Pais do Jardim Inf.e Esc. do 1º Ciclo de Urq	1 750,00	1 750,00	
228001745	Terrarito - Terraplanagens, Lda	106,00	212,00	
228001772	Caetano Auto, S.A.	0,00	453,06	
228001790	Cecília Maria Crespim Oliveira	126,64	126,64	
228001805	Valedotejo - Comunicação Social, Lda.	390,01	390,01	
228001814	Cachapuz - Equipamentos Para Pesagem, Lda	820,41	0,00	

## Município de Ourém

### Endividamento - Outras Dívidas a Terceiros

Ano: 2017

Até à Data: 31/12/2017

Caracterização da Dívida		Dívida em 1 de janeiro	Dívida em 31/12/2017	Observações
228001836	Construções Divireis, Lda	0,00	5 412,00	
228001837	Transalnova - Transportes de Aldeia Nova, Lda	147,60	0,00	
228002086	Lux Mundi - Empreendimentos Hoteleiros Lda	1 564,00	0,00	
228002176	Padaria São Mamede Lda	0,00	196,81	
228002203	Centro Social Paroquial Freguesia Atouguia	2 150,00	2 275,00	
228002204	Fundação Obra Nossa Senhora Purificação	750,00	1 100,00	
228002205	Centro Social de Casal dos Bernardos	500,00	1 400,00	
228002212	Drogaria do Jocas, Lda	0,00	43,91	
228002329	Carbus - Veiculos e Equipamentos, Lda	0,00	787,68	
228002395	Abílio, Luís & Alberto, Lda	69,50	459,07	
228002523	Martins & Reis - Higiene, Segurança e Saúde no Trab	1 291,50	4 022,10	
228002524	Suma-Serviços Urbanos e Meio Ambiente, S.A.	100 606,25	108 330,43	
228002537	Agrupamento de Escolas Ourém	1 900,00	4 000,00	
228002584	Hotel Santo Amaro, Lda	0,00	1 625,00	
228002601	Bigbrand Publicidade, Lda	1 402,94	0,00	
228002648	António Capitão - Gás, Lda	78,50	0,00	
228002675	Flexitemp - Empresa de Trabalho Temporário, Lda	6 925,02	0,00	
228002711	NOS Comunicações, S.A.	840,27	0,00	
228002734	EDP Comercial - Comercialização de Energia, S.A.	6 231,60	128,63	
228002744	Conservatório de Música de Ourém e Fátima - Associ	6 066,66	0,00	
228002753	Antobetão - Betão Pronto, SA	8 585,77	804,28	
228002808	In Your Mind - Sistemas Informáticos, Internet e M	0,00	109,90	

## Município de Ourém

### Endividamento - Outras Dívidas a Terceiros

Ano: 2017

Até à Data: 31/12/2017

Caracterização da Dívida		Dívida em 1 de janeiro	Dívida em 31/12/2017	Observações
228003524	Janeirobetão, Lda	52,28	52,28	
228003658	Fernanda Paula Oliveira, Lda	21 869,40	3 154,95	
228003667	GOOD-FRIO - Equipamentos Hoteleiros e Electrodomés	282,89	0,00	
228003704	Orona Portugal, Lda	1 549,80	0,00	
228003905	Isabel Maria da Silva Lourenço	169,81	0,00	
228004150	AldeiAuto - Reparações Eléctricas Automóveis, Unip	0,00	330,62	
228004419	Deloitte & Associados, SROC S.A.	78 727,85	0,00	
228004425	Grupo Vendap, S.A.	239,85	479,70	
228004561	Berner, Lda	1 350,54	0,00	
228004786	Carmo e Carreira Restauração, Lda	609,00	0,00	
228004816	Arquivo Bens Culturais, Lda	0,00	1 022,97	
228004860	Pragosa Betão, SA	1 180,80	3 829,97	
228004877	OurémViva - Gestão de Eventos, Serviços e Equipame	460,00	10 034,89	
228004878	LCA - Leal, Carreira & Associados SROC	0,00	717,50	
228004909	Gustavo Dinis - Publicidade Unipessoal, Lda	291,51	285,36	
228004913	Armando Simões Pessoa	384,99	0,00	
228005061	Médio Tejo 21 - Ag.Reg.de Energia e Amb.do M.Tejo	8 954,80	13 432,20	
228005326	Auto J.N.I. Reparações, Lda.	0,00	236,01	
228005335	Auto Táxi da Cumeada, Lda <sup>a</sup>	0,00	750,00	
228005336	SIBS - Sociedade Interbancária de Serviços, S.A.	6,15	0,00	
228005362	Gaspe, Combustíveis, Lda	0,00	11 808,72	
228005369	ESTOFLINE Car Service, Lda	0,00	49,20	

## Município de Ourém

### Endividamento - Outras Dívidas a Terceiros

Ano: 2017

Até à Data: 31/12/2017

Caracterização da Dívida		Dívida em 1 de janeiro	Dívida em 31/12/2017	Observações
228005381	Lubrifátima óleos, Lda	0,00	878,71	
228005390	Ascendum Automóveis, Unipessoal, Lda	118,07	0,00	
228005456	Tagusgás - Propano, SA	3 595,45	0,00	
228005461	Bio Analitica Laboratorio Lda	7 162,07	0,00	
228005465	Polidiagnostico Empresas, Lda	0,00	946,10	
228005492	Fernanda Paula Marques de Oliveira	1 937,25	1 937,25	
228005670	Espada e Oliveira, Lda.	0,00	320,00	
228005688	Manuela Trovão	0,00	94,10	
228005702	Amado Patrocínio Neto	157,44	0,00	
228005716	Texto Brilhante - Artes Gráficas, Lda	98,40	0,00	
228005759	Desentope e Protege, L.da	596,25	0,00	
228005761	Maxiprev-equipamentos de Segurança No Trabalho, Ld	2 312,01	1 716,28	
228005765	Canon Portugal, S.A.	0,00	245,64	
228005770	Inapa Portugal - Distribuição de Papel, SA	451,49	0,00	
228005788	Electro Marques - Reparações Electricas Auto, Lda	564,03	0,00	
228005825	Bureau Veritas Rinave - Sociedade Unipessoal, Lda	350,55	0,00	
228005829	Rodrigues, Martins & Costa, Lda.	0,00	22,63	
228005833	Florometal, Lda	457,84	0,00	
228005841	Interclima - Instalações Técnicas e Climatização,	6 839,36	7 061,14	
228005865	Jose Fernando Lopes da Silva	0,00	1 276,74	
228005869	Costa & Pereira - Turismo, Lda	2 499,89	0,00	
228005887	PombalVerde - Produção e Comércio de Plantas, Lda.	0,00	312,00	

## Município de Ourém

### Endividamento - Outras Dívidas a Terceiros

Ano: 2017

Até à Data: 31/12/2017

Caracterização da Dívida		Dívida em 1 de janeiro	Dívida em 31/12/2017	Observações
228005894	Helena Maria Louro Caetano	0,00	50,00	
228005918	Ansiarte, Projetos e Construções, Lda	37 376,01	0,00	
228005927	João Serras - Pneus e Combustíveis	11 852,19	0,00	
228005935	Ouritec - Tecnologia Auto, Lda.	0,00	437,26	
228005964	Filipe Miguel Pereira Antunes	0,00	297,00	
228005976	Nanotiax, Lda.	6 014,70	0,00	
228005999	Lusa - Agência de Notícias de Portugal, S.A.	2 952,00	0,00	
228006015	Aires & Aires, Lda	0,00	239,85	
228006030	TransJM Transportes, Lda	0,00	223,00	
228006035	Securitas Direct Portugal, Lda.	0,00	247,67	
228006039	Prompt, Peças e Máquinas, Lda.	1 058,90	0,00	
228006041	Brifat - Britas Transportes, Lda	2 384,19	754,45	
228006049	Caravela - Companhia de Seguros, S.A.	66,22	0,00	
228006058	Jornal Torrejano-Coop.Editora Jornal Torrejano	20,00	0,00	
228006087	ArquiJardim SA	28 749,43	9 896,85	
228006096	Zona Matrix Unipessoal, Lda.	0,00	246,00	
228006099	Tipografia Oureana, Unip.Lda.	0,00	67,65	
228006112	Disterm - Distribuição de Equipamentos de Climatiza	334,20	79,95	
228006115	ECOserviços - Gestão de Sistemas Ecológicos, Lda.	13 711,42	0,00	
228006126	SLpaisagistas Projeto e Construção de espaços verde	2 644,50	0,00	
228006156	Logframe - Consultoria e Formação, Lda.	490,00	0,00	
228006164	RDL - Rodoviária do Lis, Lda.	508,80	0,00	



## Município de Ourém

### Endividamento - Outras Dívidas a Terceiros

Ano: 2017

Até à Data: 31/12/2017

Caracterização da Dívida		Dívida em 1 de janeiro	Dívida em 31/12/2017	Observações
228006165	Galp Power SA	172 391,48	116 007,36	
228006228	Centro de Apoio Tecnológico à Indústria Metalomecânica	59,04	0,00	
228006234	A.J.& Filhos, Lda.	779,11	0,00	
228006264	AUDIOGEST - Associação para a Gestão e Distribuição	1 456,62	0,00	
228006268	Fersireis, Lda.	45,88	0,00	
228006274	José Mario Sequeira Verruga	1 250,00	0,00	
228006277	Cooperativa de Olivicultores de Fátima, CRL	5 299,68	0,00	
228006295	Quinta do Montalto, Lda	0,00	305,91	
228006344	Ambinatura - Conservação e Manutenção do Ambiente L	0,00	8 563,48	
228006349	A+C Ambiente e Certificação, Lda.	0,00	350,55	
228006365	Galhispo-Comércio de Materiais de Construção, Lda.	0,00	1 124,48	
228006392	Barraqueiro Transportes S.A.	0,00	1 500,00	
228006406	Sousa & Sousa, Lda	0,00	23,62	
228006424	EUROHUMAN-Sociedade de Trabalho Temporário, S.A.	0,00	12 964,20	
228006425	Maria Idalina de Faria Pereira	0,00	307,50	
228006429	Augusto Santos & Silva, Lda.	0,00	492,00	
228006442	Conservatório de Música e Artes do Centro	0,00	2 411,11	
228006448	Lizonline - Projectos de Internet, S.a.	0,00	98,40	
228006519	Endesa Energia, S.A. - Sucursal Portugal	0,00	6 698,30	
228006547	MAE - Peças para Automóveis, Lda	0,00	73,06	
228006548	Comdestino - Viagens, Unipessoal, Lda	0,00	280,00	
2421	Trabalho dependente	40 989,00	41 718,00	

## Município de Ourém

### Endividamento - Outras Dívidas a Terceiros

Ano: 2017

Até à Data: 31/12/2017

Caracterização da Dívida		Dívida em 1 de janeiro	Dívida em 31/12/2017	Observações
2422	Trabalho independente (rendimentos profissionais)	517,90	2,76	
2424	Prediais	677,25	680,91	
24369	IVA a Pagar - aguardar processo de despesa	9 921,64	15 390,21	
24521	C.G.A. (retenções) - OT	28 855,33	29 458,75	
24531	Segurança Social (retenções) - OT	12 094,03	11 847,32	
26111006169	Vistaxterior - Unipessoal, Lda	2 948,08	0,00	
26112000148	MegaPC - Informática e Software, Lda.	0,00	2 435,40	
26112000175	Vitor de Oliveira, Lda	0,00	177,12	
26112000233	Trigénius - Tecnologias de Informação, S.A.	433,94	0,00	
26112002523	Martins & Reis - Higiene, Segurança e Saúde no Trab	147,60	0,00	
26112003667	GOOD-FRIO - Equipamentos Hoteleiros e Electrodomés	2 250,90	0,00	
26112004877	OurémViva - Gestão de Eventos, Serviços e Equipame	0,00	20 255,64	
26112005935	Ouritec - Tecnologia Auto, Lda.	0,00	615,00	
26152005950	FAM - Fundo de Apoio Municipal	1 100 294,98	880 235,98	
2618000011	Américo Marques Duarte, Lda	17 994,90	0,00	
2618000040	Be Water, S.A.	9 954,60	24 690,38	
2618000042	Construções J.J.R. & Filhos, S.A.	0,00	286 492,90	
2618000043	Construções Martins & Reis, Lda	0,00	102 598,92	
2618000048	Datamóvel - Mobiliário de Escritório e Interiores	22 131,39	0,00	
2618000050	Desarfate - Desaterros de Fátima, Lda.	0,00	59 836,05	
2618000374	Lena Engenharia e Construções, S.A.	7 158,28	7 158,28	
2618001326	SOTKON Portugal - Sistemas de Resíduos, SA	0,00	7 582,93	

## Município de Ourém

### Endividamento - Outras Dívidas a Terceiros

Ano: 2017

Até à Data: 31/12/2017

Caracterização da Dívida		Dívida em 1 de janeiro	Dívida em 31/12/2017	Observações
2618002252	Ediestreito - Construções, Lda	147,60	0,00	
2618002644	Moviportas - Fábrica de Móveis e Portas de Rio de C	2 454,98	0,00	
2618002662	Jorém - Têxteis Lar , Lda	779,21	194,34	
2618002804	Paralab - Equipamento Industriais e de Laboratório	0,00	1 560,99	
2618004554	Valente & Carreira - Construção Civil, Lda.	0,00	18 067,70	
2618004594	RNB - Comércio Electrodomésticos Antenas, Lda	2 358,01	0,00	
2618006032	Available Layer - Engenharia Unipessoal, L.da	13 129,02	0,00	
2618006078	Segmentoponto4 - Gabinete de Arquitectura, Lda	0,00	11 808,00	
2618006140	Vítor Hugo -VH-Coordenação e Gestão de Projectos, L	18 450,00	0,00	
2618006178	Imobrunês - Empreendimentos Imobiliários, S.A.	29 045,69	0,00	
2618006208	Firsthelp - Soluções de higiene, saúde e segurança,	3 181,09	0,00	
2618006235	Gilberto da Costa Barbeiro	2 299,00	0,00	
2618006242	Versus - Construção Civil e Obras Públicas, S.A.	0,00	30 829,00	
2618006263	DIPP - Engenharia e Gestão, L.da	6 150,00	0,00	
2618006269	Caixa Super, Lda	268,59	0,00	
2618006322	Arquetis - Arquitectura, Lda.	0,00	21 525,00	
2618006385	Vibeiras, S.A.	0,00	47 889,92	
2631	STAL - Sindicato Trabalhadores Adm. Local	210,69	232,73	
2632	ATAM - Associação de Técnicos Municipais	21,71	21,71	
2634	STFPSA - Sind. Func. Públicos do Sul e Açores	306,76	312,96	
2637	Sindicato Quadros Técnicos Estado	9,50	9,50	
2647004877	OurémViva - Gestão de Eventos, Serviços e Equipame	0,00	17 124,00	

## Município de Ourém

### Endividamento - Outras Dívidas a Terceiros

Ano: 2017

Até à Data: 31/12/2017

Caracterização da Dívida		Dívida em 1 de janeiro	Dívida em 31/12/2017	Observações
268104	Seguros - O.T.	59,94	54,84	
268109	Retenções Judiciais	440,30	660,66	
268113	Fundo Social dos Trabalhadores da Câmara	262,80	290,40	
268116	Op. Tesouraria	0,00	1 463,00	
268118	Instituto Português da Qualidade	273,52	216,99	
268124	Direcção Geral do Tesouro (Contra-Ordenações)	120,00	0,00	
268125	Serviço de Estrangeiros e Fronteiras	21,93	7,31	
268132	Campanha de angariação fundos "Concelho Solidário"	1 305,00	1 305,00	
268135	Cofre Previdência Minist. Finanças	20,91	20,91	
268138	AMA - Agência para Modernização Administrativa	7,33	22,53	
268139	Ourémviva - Avença Mensal Parque Estacionamento	360,00	375,00	
268155	Auto de apreensão peditórios ilegais	111,69	5,69	
268157	Agência Portuguesa do Ambiente - F.Inter.Ambiental	600,00	0,00	
268159	IMT - Institutoda Mobilidade e Transportes	27,00	27,00	
268162	Bewater (DL 194/2009)	0,00	75,00	
26841000361	União Desportiva Pinheiro e Cabiçalva	0,00	500,00	
26841000368	Associação Recreativa e Cultural Atouguiense	0,00	120,00	
26841000822	Centro de Cultura e Recreio do Caneiro	0,00	120,00	
26841001314	Fábrica da Igreja Paroquial da Freguesia de Atougu	0,00	27 569,88	
26841001694	ADIRE - Associação Dinamizadora Regional	0,00	200,00	
26841005409	Associação Recreativa e Cultural dos Coroados	0,00	120,00	
26841006280	Assoc.Trilhos dos Cavaleiros Clube Motorizada	0,00	5 000,00	

## Município de Ourém

### Endividamento - Outras Dívidas a Terceiros

Ano: 2017

Até à Data: 31/12/2017

Caracterização da Dívida		Dívida em 1 de janeiro	Dívida em 31/12/2017	Observações
26851	Por fornecimento de imobilizado	36 207,03	96 213,09	
26852	Outros	45 338,20	48 838,20	
2687002771	MaisOurém, S.A.	84 750,00	84 750,00	
2687005189	Proman - Centro de Estudos e Projectos, SA	7 449,73	7 449,73	
2687005795	Henrique Manuel de Jesus Reis	0,04	0,04	
2687006076	AD&C - Agência Para o Desenvolvimento e Coesão, I.	130 600,26	77 772,21	
2687006367	Manuel dos Santos Gonçalves	0,00	5 280,00	
2687006425	Maria Idalina de Faria Pereira	0,00	138,01	
2687006560	Maria Irene Vieira Tomás Ferreira	0,00	460,36	
		2 907 025,47	3 200 262,73	

# Anexos



## ANEXO II

Guia de Remessa		
Designação da entidade	MUNICÍPIO DE OURÉM	
Gerência	2017	
DOCUMENTOS ENVIADOS *		
<p>Montante anual de receita igual ou superior a 5000 vezes o índice 100 da escala indiciaire das carreiras do regime geral da função pública</p> <div style="text-align: center; border: 1px solid black; width: 80px; height: 80px; margin: 10px auto; line-height: 80px;">X</div>	<p>Montante anual de receita inferior a 5000 vezes o índice 100 da escala indiciaire das carreiras do regime geral da função pública</p> <div style="text-align: center; border: 1px solid black; width: 80px; height: 80px; margin: 10px auto;"></div>	<p>Montante anual de receita ou despesa igual ou inferior ao limite definido pelo Tribunal de Contas para efeitos de dispensa da remessa de contas</p> <div style="text-align: center; border: 1px solid black; width: 80px; height: 80px; margin: 10px auto;"></div>
<p>Balanço</p> <p>Demonstração de resultados</p> <p>Controlo orçamental da despesa</p> <p>Controlo orçamental da receita</p> <p>Fluxos de Caixa</p> <p>Contas de Ordem</p> <p>Operações de Tesouraria</p>	<p>Controlo orçamental da despesa</p> <p>Controlo orçamental da receita</p> <p>Fluxos de Caixa</p> <p>Contas de Ordem</p> <p>Operações de Tesouraria</p> <p>Caracterização da entidade</p> <p>Empréstimos</p>	<p>Fluxos de Caixa</p> <p>Acta da Reunião em que foi discutida e votada a conta</p> <p>Relação nominal de responsáveis</p>

<p>Caracterização da entidade</p> <p>Contratação administrativa</p> <p>Empréstimos</p> <p>Relatório de gestão</p> <p>Acta da Reunião em que foi discutida e votada a conta</p> <p>Norma de controlo interno e suas alterações</p> <p>Síntese das reconciliações bancárias</p> <p>Relação nominal de responsáveis</p> <p>Declaração de compromissos plurianuais e de pagamentos e recebimentos em atraso-artº 15º da Lei nº 8/2012 de 21 de fevereiro</p>	<p>Relatório de gestão</p> <p>Acta da Reunião em que foi discutida e votada a conta</p> <p>Norma de controlo interno e suas alterações</p> <p>Síntese das reconciliações bancárias</p> <p>Relação nominal de responsáveis</p>	
--	---	--





## NORMA DO SISTEMA DE CONTROLO INTERNO DO MUNICÍPIO DE OURÉM

### Preâmbulo

A gestão de um risco é uma actividade que assume um carácter transversal, constituindo uma das grandes preocupações dos diversos Estados e das organizações de âmbito global, regional e local. Revela-se um requisito essencial ao funcionamento das organizações entre os Estados de Direito Democrático, sendo fundamental nas relações que estabelecem entre os cidadãos e a Administração, no desenvolvimento das economias e no normal funcionamento das instituições.

Trata-se assim, de uma actividade que tem por objectivo salvaguardar aspectos indispensáveis na tomada de decisões, e que estas se revelem conformes com a legislação vigente, com os procedimentos em vigor e com as obrigações contratuais a que as instituições estão vinculadas.

É certo que muitas vezes a legislação propicia, de forma fácil, a tomada de decisões sem riscos. Com efeito, a legislação a aplicar é muitas vezes burocratizante, complexa, vasta e desarticulada, existindo uma excessiva regulamentação, muitos procedimentos e sub-procedimentos, o que obstaculiza a criatividade, impede uma correcta gestão dos meios materiais e dos recursos humanos e potencia o risco do cometimento de irregularidades.

A gestão do risco é um processo de análise metódica dos riscos inerentes às actividades de prossecução das atribuições e competências das instituições, tendo por objectivo a defesa e protecção de cada interveniente nos diversos processos, salvaguardando-se, assim, o interesse colectivo. É uma actividade que envolve a gestão, *stricto sensu*, a identificação de riscos iminentes a qualquer actividade, a sua análise metódica, e, por fim, a propositura de medidas que possam obstaculizar eventuais comportamentos desviantes.

O elemento essencial é, pois, a ideia de risco, que podemos definir com a possibilidade eventual de determinado evento poder ocorrer, gerando um resultado irregular. A probabilidade de acontecer uma situação adversa, um problema ou um dano, e o nível da importância que esses resultados têm nos resultados de determinada actividade, determina o grau de risco.

Elemento essencial para a determinação daquela probabilidade é a caracterização dos serviços, que deve integrar os critérios de avaliação da ocorrência de determinado risco.

A gestão do risco é uma responsabilidade de todos os trabalhadores das instituições, quer dos membros dos órgãos, quer do pessoal com funções dirigentes, quer do mais simples funcionário. É certo que os riscos podem ser graduados em função da probabilidade da sua ocorrência e da gravidade das suas consequências, devendo estabelecer-se, para cada tipo de risco, a sua respectiva quantificação.

São vários os factores que levam a que uma actividade tenha uma maior ou menor risco. No entanto, os mais importantes são inegavelmente:

- A competência de gestão, uma vez que uma menor competência da actividade gestonária envolve, necessariamente, um maior risco;

- A idoneidade dos gestores e decisores, com um comprometimento ético e um comportamento rigoroso, que levará a um menor risco;
- A qualidade do sistema de controlo interno e a sua eficácia. Quando menor a eficácia maior o risco.

O controlo interno é uma componente essencial da gestão do risco, funcionamento como salvaguarda da rectidão da tomada de decisões, uma vez que previne e detecta situações anormais. Os serviços públicos são estruturas em que se verificam riscos de gestão, de todo o tipo, e particularmente os riscos de corrupção e infracções conexas.

Complementarmente, o POCAL (Plano Oficial de Contabilidade das Autarquias Locais, aprovado pelo Decreto-Lei n.º 54-A/99, de Fevereiro, alterado pela Lei n.º 162/99, de 14 de Setembro, Decreto-Lei n.º 315/2000, de 2 de Dezembro, Decreto-Lei n.º 84-A/2002, de 5 de Abril e a Lei n.º 60-A/2005, de 30 de Dezembro, visa criar as condições para uma integração consistente da contabilidade orçamental, patrimonial e de custos numa contabilidade pública moderna que se pautar pela transparência, fiabilidade e credibilidade dos registos, constituindo assim um instrumento fundamental de apoio à gestão das Autarquias Locais.

Deste modo, conforme definido no ponto 2.9.1 do POCAL, o Sistema de Controlo Interno a adoptar pelo Município, deverá englobar o plano de organização, políticas, métodos e procedimentos de controlo, que contribuam para assegurar a realização dos objectivos previamente definidos e a responsabilização dos intervenientes no processo de organização e gestão do Município, o desenvolvimento das actividades de forma ordenada, fraude e erro, a exactidão e integridade dos registos contabilísticos e a preparação oportuna de informação financeira fiável.

Este sistema deverá ter sempre em observância os seguintes princípios básicos:

- a) Segregação de funções;
- b) Controlo das operações;
- c) Definição de autoridade e responsabilidade;
- d) Registo metódico dos factos.

## CAPÍTULO I DISPOSIÇÕES GERAIS

### Artigo 1.º

#### Lei habilitante

A presente norma de controlo interno é elaborada em conformidade com o Decreto-Lei n.º 54-A/2009, de 22 de Fevereiro e as posteriores alterações ocorridas.

### Artigo 2.º

#### Objecto

A presente norma tem por objecto estabelecer um conjunto de procedimentos de controlo interno para o Município de Ourém que permitam assegurar o desenvolvimento das actividades de forma ordenada e eficiente, incluindo a salvaguarda dos activos, a prevenção e detecção de situações de ilegalidade, fraude e erro, a exactidão dos



registos contabilísticos e a preparação oportuna de informação fiável.

Artigo 3.º

**Âmbito de aplicação**

A presente norma aplica-se a toda a estrutura orgânica do Município de Ourém, abrangida pelos procedimentos constantes do presente documento e vincula todos os titulares dos órgãos, trabalhadores, agentes e demais colaboradores deste município.

Artigo 4.º

**Desenvolvimento, acompanhamento e avaliação**

1. Compete à Câmara Municipal aprovar, colocar e manter em funcionamento e melhorar o Sistema de Controlo Interno assegurando o seu acompanhamento e a sua avaliação permanentes.
2. Compete à Câmara Municipal e a cada um dos seus membros, bem como ao pessoal dirigente, coordenadores técnicos e responsáveis, dentro da respectiva unidade orgânica, zelar pelo cumprimento dos procedimentos constantes da presente Norma.
3. Compete ainda ao pessoal dirigente, coordenadores técnicos e responsáveis, o acompanhamento da colocação em funcionamento e execução das normas e procedimentos de controlo, devendo igualmente promover a recolha de sugestões, propostas e contributos das várias unidades orgânicas tendo em vista a avaliação, revisão e permanente adequação dessas mesmas normas e procedimentos à realidade do Município, sempre na óptica da optimização da função de controlo interno para melhorar a eficácia, a eficiência e a economia da gestão municipal.

Artigo 5.º

**Funções de controlo**

Na definição das funções de controlo e na nomeação dos respectivos responsáveis deve atender-se:

- a) À identificação das responsabilidades funcionais;
- b) Aos circuitos obrigatórios dos documentos e às verificações respectivas;
- c) Ao cumprimento dos princípios da segregação de funções de acordo com as normas legais e os princípios de gestão, nomeadamente para salvaguardar a separação entre o controlo físico e o processamento dos correspondentes registos, atenta a relação custo-benefício.

Artigo 6.º

**Identificação dos documentos administrativos**

Os documentos escritos que integrem processos administrativos no âmbito dos serviços municipais, todos os despachos e informações que sobre eles forem exarados, bem como os documentos do sistema contabilístico devem sempre identificar os eleitos, dirigentes, trabalhadores e agentes seus subscritores e a qualidade em que o fazem, de forma bem legível.

## **CAPÍTULO II DISPONIBILIDADES**

Artigo 7.º

**Numerário existente em caixa**

1. A importância em numerário existente em caixa deve limitar-se ao indispensável, não devendo ultrapassar o montante adequado às necessidades diárias do Município.
2. Em observância ao exposto no ponto anterior, a importância em numerário existente em caixa no momento do seu encerramento diário não deve exceder o valor máximo de 1.000,00 euros. Excepcionalmente, este limite pode ir até aos 2.000,00 euros, em dias que antecedam ocasiões em que se verifique, previamente, a necessidade de se proceder a pagamento em numerário.
3. Sempre que no final do dia se apure um montante superior ao limite referido no ponto anterior, o mesmo deverá ser depositado em contas bancárias tituladas pelo Município no dia útil seguinte ou, atentas as condições de segurança, por meio de depósito em cofre nocturno.
4. Compete à Tesouraria assegurar o depósito diário em instituições bancárias das quantias referidas no ponto anterior.

Artigo 8.º

**Valores em caixa**

1. Em caixa, na Tesouraria, podem existir os seguintes meios de pagamento na moeda com curso legal no território nacional:
  - a) Notas de banco;
  - b) Moedas metálicas;
  - c) Cheques;
  - d) Vales postais.
2. É proibida a existência em caixa na Tesouraria de:
  - a) Cheques pré-datados;
  - b) Cheques sacados por terceiros e devolvidos por instituições bancárias;
  - c) Vales à caixa.

Artigo 9.º

**Abertura e movimento de contas bancárias**

1. A abertura de contas bancárias é sujeita a prévia autorização da Câmara Municipal, mediante proposta da divisão com responsabilidades funcionais na área financeira.
2. As contas bancárias referidas no número anterior são sempre tituladas pelo Município de Ourém e movimentadas simultaneamente com duas assinaturas ou códigos electrónicos, sendo uma do Presidente da Câmara Municipal ou vereador com competência delegada e outra do Tesoureiro, ou na sua ausência, do seu substituto.



3. A aceitação da figura do “débito em conta” está sujeita à prévia informação dos serviços financeiros, reportando a salvaguarda dos termos legais aplicáveis.

Artigo 10.º

**Emissão e guarda de cheques**

1. Qualquer cheque deve ser emitido nominativamente e cruzado.
2. Os cheques são emitidos pela Contabilidade e apenas à respectiva ordem de pagamento, a fim de serem devidamente assinados pelo Presidente da Câmara Municipal ou vereador com competência delegada.
3. A assinatura dos cheques só deve ser feita na presença da respectiva ordem de pagamento, já devidamente rubricada pelo responsável da subunidade designada de Contabilidade e pelo Director do Departamento da respectiva área funcional, devendo ser conferidos, nomeadamente quanto ao seu valor e ao beneficiário.
4. Os cheques não preenchidos ficam à guarda da Contabilidade, sob a responsabilidade do respectivo coordenador funcional.
5. Os cheques que tenham sido anulados ficam à guarda da Contabilidade, sendo arquivados sequencialmente por data de emissão e instituição financeira, após inutilização das assinaturas e comunicação à instituição financeira respectiva.
6. É vedada a assinatura de cheques em branco.
7. A verificação do período de validade dos cheques em trânsito é efectuada nos termos do número quatro do artigo 11º. – Reconciliações Bancárias.

Artigo 11.º

**Reconciliações bancárias**

1. As reconciliações bancárias de todas as contas bancárias tituladas pelo Município de Ourém são efectuadas no final de cada mês.
2. Para efeitos do número anterior, será designado um funcionário da Contabilidade que não tenha acesso às contas correntes, que confrontará os extractos bancários das instituições financeiras com os registos contabilísticos e os mapas de registo diário de valores recebidos.
3. Caso se verifiquem diferenças nas reconciliações bancárias, estas serão averiguadas e prontamente regularizadas, se tal se justificar, mediante proposta do Chefe de Divisão inerente à área financeira e após aprovação do Presidente da Câmara Municipal ou Vereador com competência delegada.
4. A Tesouraria analisa o período de validade dos cheques em trânsito e após auscultação à Contabilidade, procede ao seu cancelamento junto da instituição bancária, nos casos que se justifiquem, efectuando-se os adequados registos contabilísticos de regularização.
5. Concluídas mensalmente, as reconciliações bancárias são visadas pelo Chefe da Divisão inerente à área financeira, sendo arquivadas, na Contabilidade, numa pasta organizada por ano contabilístico e por instituição financeira.

Artigo 12.º

**Responsabilidade e dependência do tesoureiro**

1. Os funcionários da Tesouraria são responsáveis pelos fundos, montantes e documentos à sua guarda.
2. A responsabilidade do Tesoureiro pelos fundos e documentos entregues à sua guarda, devem ser verificados pelo Chefe de Divisão inerente à área financeira, na presença daquele ou do seu substituto, através de contagem física do numerário e documentos sob a sua responsabilidade, nas seguintes condições:
  - a) Trimestralmente e sem aviso prévio;
  - b) No encerramento das contas de cada exercício económico;
  - c) No final e no início do mandato do órgão executivo eleito ou do órgão que o substitui no caso de aquele ter sido dissolvido;
  - d) Quando for substituído o Tesoureiro.
3. São lavrados termos de contagem dos montantes sob a responsabilidade do Tesoureiro, assinados pelos seus intervenientes e, obrigatoriamente pelo Presidente da Câmara, pelo Chefe de Divisão inerente à área financeira e pelo Tesoureiro, nas seguintes situações:
  - a) No final e no início do mandato do órgão executivo eleito ou do órgão que o substitui, no caso de aquele ter sido dissolvido;
  - b) Quanto for substituído o Tesoureiro, neste caso acresce a assinatura do Tesoureiro cessante.
4. O Tesoureiro depende funcionalmente da Divisão inerente à área financeira e responde directamente perante o órgão executivo pelo conjunto de importâncias que lhe são confiadas e os outros funcionários em serviço na Tesouraria respondem perante o Tesoureiro pelos actos e omissões que se traduzem em situações de alcance, qualquer que seja a sua natureza.
5. A responsabilidade do Tesoureiro cessa no caso dos factos apurados não lhe serem imputáveis e não estiverem ao alcance do seu conhecimento.
6. Sempre que, no âmbito de acções inspectivas, se realize a contagem dos montantes sob a responsabilidade do Tesoureiro, o Presidente da Câmara, mediante requisição do inspector ou do inquiridor, dará instruções às instituições bancárias para que forneçam directamente àquele, todos os elementos de que necessite para o exercício das suas funções.
7. O Diário de Tesouraria deve ser assinado pelo Tesoureiro e pelo trabalhador afecto à Contabilidade que procede à respectiva conferência e pelo Presidente da Câmara ou pelo Vereador com competência delegada.

**CAPÍTULO III  
FUNDOS DE MANEIO**

**SECÇÃO I  
DISPOSIÇÕES GERAIS**



Artigo 13.º

**Competência e finalidade**

Em casos de reconhecida necessidade e conveniência ao bom funcionamento dos serviços municipais, o Órgão Executivo poderá deliberar sobre a constituição de fundos de maneiio, destinados ao pagamento de pequenas despesas urgentes e inadiáveis.

Artigo 14.º

**Afectação**

A cada fundo de maneiio corresponde uma dotação orçamental, cuja natureza e limite máximo se encontram estabelecidos na presente norma.

Artigo 15.º

**Períodos de reconstituição e reposição**

1. Cada fundo de maneiio tem que ser reconstituído no final de cada mês, não podendo conter despesas não documentadas.
2. Cada fundo de maneiio tem de ser reposto no final do ano.

Artigo 16.º

**Documentos comprovativos das despesas pagas**

1. Os documentos comprovativos das despesas pagas através de fundos de maneiio têm de ser, obrigatoriamente
  - a) Vendas a dinheiro;
  - b) Facturas/recibo;
  - c) Factura e respectivo recibo;
  - d) Recibo modelo 6, alínea a) do n.º 1 do artigo 115º do CIRS.
2. Nos documentos referidos no número anterior devem ser apostas indicações de:
  - a) "Pago pelo fundo de maneiio de (designação do titular)";
  - b) Justificação da necessidade urgente e inadiável da realização de despesa, bem como a impossibilidade da sua realização através de procedimento normal.
3. Não serão aceites quaisquer documentos que não estejam emitidos sob a forma legal, de acordo com os requisitos mínimos legais vigentes na data em causa, a descontos e retenções de qualquer natureza, ficando a expensas do respectivo titular do fundo de maneiio o pagamento das despesas a que os citados documentos se referem.

Artigo 17.º

**Natureza das despesas**

As despesas pagas pelo fundo maneiio só podem revestir as seguintes naturezas e oneram as correspondentes rubricas de classificação económica:

- a) Bens (englobadas no classificador 02.01 – Aquisição de Bens);
- b) Serviços (englobadas no classificador 02.02 – Aquisição de serviços).

**SECÇÃO II**

**CONSTITUIÇÃO**

Artigo 18.º

**Limite máximo**

A constituição de cada fundo maneiio não poderá ultrapassar o limite máximo estabelecido anualmente pelo Órgão Executivo.

Artigo 19.º

**Formalidades – constituição**

1. Para a constituição, pela primeira vez, de cada fundo de maneiio, o Presidente da Câmara Municipal ou o Vereador responsável pelo pelouro da área financeira, após informação devidamente fundamentada da Divisão com responsabilidade na área financeira, propõe o montante e correspondente rubrica de classificação económica, de acordo com a natureza das despesas indicadas no artigo 17.º, indicando o responsável pelo fundo de maneiio, devendo o Órgão Executivo deliberar sobre a respectiva constituição.
2. A proposta referida no número anterior deverá ser remetida para apreciação do Órgão Executivo na primeira reunião de cada ano económico.
3. Sempre que se verifique, ao longo do ano, a necessidade de alterar, extinguir ou constituir um novo fundo de maneiio, deverá ser adoptado o procedimento previsto no n.º 1.

Artigo 20.º

**Contabilização – constituição**

1. A constituição de cada fundo de maneiio implica:
  - a) A cabimentação, na correspondente classificação económica, do valor anualizado do fundo a constituir;
  - b) A entrega do montante do fundo ao seu titular, através do documento de constituição (Anexo – I).

**SECÇÃO III**

**RECONSTITUIÇÃO**

Artigo 21.º

**Formalidades – reconstituição**

1. A reconstituição do fundo de maneiio é feita mensalmente, mediante a entrega dos documentos justificativos das despesas pagas.



2. As despesas reportar-se-ão sempre ao mês da reconstituição, não podendo em qualquer circunstância ultrapassar o montante mensal do fundo de maneo, nem acumular com os montantes de meses seguintes, no caso de não ser ultrapassado esse limite máximo mensal.
3. Para a reconstituição do fundo de maneo, reportada ao mês de Dezembro, os respectivos documentos comprovativos das despesas pagas devem ser entregues até dois dias úteis antes do fim desse mês.

Artigo 22.º

**Contabilização – reconstituição**

1. A reconstituição de cada fundo de maneo implica:
  - a) A entrega dos documentos justificativos das despesas pagas na Contabilidade, descritos em relação (Anexo – II);
  - b) O registo dos compromissos pela Contabilidade, através da relação referida no número anterior, por cada entidade emissora dos documentos de despesa pagos, no cabimento previamente efectuado nos termos da alínea a) do artigo 20.º da presente norma.
  - c) Emissão de tantas ordens de pagamento quantas as classificações económicas existentes;
  - d) O registo do pagamento das ordens de pagamento como saída de caixa do respectivo titular do fundo de maneo, efectuando-se, em simultâneo, a reconstituição na Tesouraria pela correspondente importância, através do documento de reconstituição do fundo (Anexo – II).

SECÇÃO IV

REPOSIÇÃO

Artigo 23.º

**Formalidades – reposição**

Os fundos de maneo devem ser repostos até 31 de Dezembro de cada ano.

Artigo 24.º

**Contabilização – reposição**

A reposição de cada fundo de maneo implica a entrega da respectiva importância na Tesouraria através do documento de reposição do fundo de maneo (Anexo – III).

SECÇÃO V

FUNDOS FIXOS DE CAIXA

Artigo 25.º

**Formalidades – fundos fixos de caixa**

1. Anualmente poderão ser constituídos fundos fixos, mediante deliberação do Órgão Executivo que visem facilitar os trocos aos trabalhadores responsáveis pela cobrança de determinadas receitas em locais distintos da Tesouraria Municipal.
2. Na constituição e reposição dos fundos referidos no número anterior é aplicável, com as devidas adaptações, o disposto nos artigos 19.º, 23.º e 24.º respectivamente, sendo utilizado os documentos constantes como anexos IV e V (constituição e reposição de fundos fixos de caixa).

SECÇÃO VI

CONTAGEM E RESPONSABILIDADES

Artigo 26.º

**Contagem**

Os fundos de maneo serão objecto de contagens periódicas por funcionários independentes dos serviços dos titulares dos fundos, designados pelo Chefe da Divisão inerente à área financeira.

Artigo 27.º

**Responsabilidades**

O incumprimento do definido no presente regulamento implica a imediata reposição do fundo de maneo/fundo fixo, sem prejuízo de eventual responsabilização disciplinar e/ou penal, quando aplicável.

**CAPÍTULO IV  
RECEITAS**

SECÇÃO I

DISPOSIÇÕES GERAIS

Artigo 28.º

**Âmbito de aplicação**

Aplica-se no processo de liquidação, emissão, cobrança e arrecadação da receita.

Artigo 29.º

**Elegibilidade**

A receita só pode ser liquidada se observados os parâmetros legais adjacentes, designadamente se estiver correctamente inscrita em adequada rubrica orçamental.

SECÇÃO II

EMISSÃO, COBRANÇA E ARRECADAÇÃO

Artigo 30.º

**Postos de cobrança**



1. Quando se considere útil para os utentes e justificável na óptica do interesse municipal, mediante prévia aprovação da Câmara Municipal, sob proposta do Chefe de Divisão inerente à área financeira, poderão ser constituídos postos de cobrança deslocalizados do Edifício-Sede do Município.
2. Por cada posto de cobrança, sempre que aplicável, deverá haver um mapa de controlo de cobranças, onde serão inseridos os recibos ou bilhetes entregues para cobrança, em formato electrónico ou, não sendo possível, em suporte de papel.

#### Artigo 31.º

##### **Cobrança de receita**

1. Os serviços emitem a guia de recebimento na aplicação informática existente para o efeito, colocando as datas de emissão e descritivo inerente ao acto.
2. A guia de recebimento deve ser impressa em duplicado.
3. O original da guia de recebimento, na qual será aposto um carimbo com a indicação de Pago, é entregue, devidamente assinado aos utentes, pelo funcionário que procede à cobrança.

#### Artigo 32.º

##### **Entrega de valores**

1. Nos termos do ponto 2.9.10.1.4 do POCAL, a entrega dos montantes das receitas arrecadadas em postos de cobrança externos ao Edifício-Sede do Município deverá ser efectuada diariamente na Tesouraria Municipal e, sempre que possível, no final do próprio dia da cobrança.
2. A Tesouraria procede à conferência dos montantes entregues com os duplicados das guias e coloca as datas de recebimento nas respectivas guias.

#### Artigo 33.º

##### **Formas de recebimento**

1. As guias de recebimento podem ser pagas por numerário, cheque, transferência bancária, terminal de pagamento automático, vale postal, ou outro meio legal disponibilizado para o efeito.
2. No pagamento por cheque, este tem de ser cruzado, emitido à ordem do Município de Ourém e de montante não superior ao montante a pagar. A data de emissão deve coincidir com a data da sua entrega, nunca podendo ser posterior. Deve ser aposto no verso o número da guia que lhe corresponde.
3. Na guia de receita deverá constar uma descrição sumária da proveniência da mesma, designadamente, o número do procedimento interno ou registo de gestão documental.

#### Artigo 34.º

##### **Aceitação/devolução de cheques**

1. A aceitação de cheque como forma de pagamento deve obedecer aos seguintes requisitos:

- a) O montante inscrito no cheque não pode ser superior ao montante da guia de recebimento;
- b) A sua data de emissão não deve invalidar o seu recebimento imediato perante a instituição financeira;
- c) Deve ser emitido à ordem do Município de Ourém;
- d) É vedada a aceitação de cheques pré-datados;
- e) Caso o pagamento seja efectuado por entidade diferente do titular, deve ser aposto no verso o número da guia de recebimento que lhe corresponde, bem como o número do contacto telefónico da entidade pagadora.

2. Caso se verifique a devolução de cheques de utentes pelas instituições financeiras por falta de provisão, o Tesoureiro deve contactar o contribuinte e, sendo caso disso, tomar as iniciativas adequadas previstas no regime jurídico do cheque.
3. Caso não seja regularizada a situação de imediato, o Tesoureiro elaborará informação de forma a ser extraída certidão de dívida.
4. Os serviços municipais devem tomar as medidas necessárias para que o Município seja ressarcido pelo emissor do cheque de todas as despesas bancárias inerentes à devolução.

#### Artigo 35.º

##### **Recepção de valores por correspondência**

1. Os valores recebidos pelo correio devem ser entregues na Tesouraria a qual comunicará o facto ao serviço emissor responsável, a fim de ser emitida a correspondente guia de recebimento.
2. O original da guia de recebimento deverá ser remetido à entidade pagadora.

#### Artigo 36.º

##### **Serviços emissores de receita**

A constituição ou extinção de serviços emissores de receita está sujeita a autorização da Câmara Municipal, mediante proposta fundamentada dos serviços.

#### Artigo 37.º

##### **Cobrança coerciva**

A receita é cobrada coercivamente nos termos do disposto na Lei Geral Tributária e nas circunstâncias do disposto no Código do Processo e do Procedimento Tributário. Para o efeito, o serviço emissor coloca a data de conhecimento na guia de recebimento, elabora certidão de dívida e comunica os elementos à unidade responsável pelas Execuções Fiscais, para que proceda nos termos da lei.

#### Artigo 38.º

##### **Inutilização de guia de recebimento**

1. As guias de recebimento podem ser inutilizadas com devida fundamentação, a qual deverá constar na própria ou em anexo.



2. Atendendo ao princípio da segregação de funções, a anulação não poderá ser efectuada pelo funcionário que procedeu à sua emissão.

Artigo 39.º

**Anulação de Receita**

A anulação de receita é responsabilidade da Câmara Municipal, sob proposta fundamentada do seu Presidente, com base em informação da unidade responsável pelas Execuções Fiscais, ou, quando não aplicável, do responsável pelo serviço emissor da receita a anular.

Artigo 40.º

**Reduções de taxas ou receitas municipais**

As normas relativas à redução de taxas ou outras receitas municipais encontram-se estabelecidas no artigo 35.º do Regulamento e Tabela de Geral de Taxas e Outras Receitas do Município de Ourém.

Artigo 41.º

**Isenções**

As normas relativas a isenções de taxas ou outras receitas municipais encontram-se estabelecidas no artigo 34.º do Regulamento e Tabela Geral de Taxas e Outras Receitas do Município de Ourém.

**CAPÍTULO V  
DESPESAS**

SECÇÃO I

**PROCESSO DE COMPRAS E CONTROLO DA  
RECEPÇÃO**

Artigo 42.º

**Normas gerais**

1. As compras ou aquisições de bens e serviços são efectuadas, exclusivamente, pela subunidade orgânica definida na estrutura orgânica municipal em vigor.
2. As compras ou aquisições são asseguradas com base em requisição externa ou contrato, após verificação do cumprimento das normas legais aplicáveis, nomeadamente em matéria de cativação de verba, processo de consulta, compromisso e da autorização por órgão ou pessoa competente.
3. Nos ajustes directos simplificados será aplicado o disposto no número anterior, com eventual omissão, no que concerne à ocorrência de requisição externa.

Artigo 43.º

**Pedidos de serviços e/ou bens**

1. Sempre que seja necessário proceder à aquisição de bens ou à prestação de serviços que não podem ser satisfeitos pelos diversos serviços municipais, deverá o serviço requisitante fazer chegar, à subunidade responsável pelas compras, uma

requisição/informação emitida pelo responsável dessa unidade orgânica ou por ele confirmada, utilizando para o efeito o modelo definido no Anexo-VI.

2. A requisição interna deverá conter os seguintes elementos:
  - a) Fundamentação da necessidade da realização da despesa;
  - b) Identificação e especificações técnicas dos bens ou serviços que se pretendem adquirir;
  - c) Estimativa do custo dos bens ou serviços;
  - d) Identificação dos requisitos técnicos na selecção do fornecedor, se os houver;
  - e) Sugestão de critérios ou subcritérios de adjudicação e ponderação dos mesmos, se aplicável.
3. Sempre que se preveja que o encargo com a aquisição de determinados bens ou serviços se prolongue para além do ano económico em curso, deve o dirigente da unidade orgânica que solicitou a aquisição dos bens ou serviços, apresentar uma estimativa da repartição dos encargos pelos anos em que se prevê que decorra a despesa subjacente, não descurando o período que medeia entre a manifestação da necessidade dos bens e o início do fornecimento.
4. No âmbito das propostas de realização de despesa que não venham a ser autorizadas, o serviço proponente deve solicitar à Contabilidade a sua descabimentação, no prazo de dois dias úteis após a decisão de não autorização.

Artigo 44.º

**Processo de aquisição**

1. Cabe à subunidade responsável pelas aquisições identificar o procedimento adequado a adoptar de acordo com a legislação em vigor, submetendo o respectivo acto à autorização da entidade com competência para o efeito.
2. A requisição externa deve especificar, obrigatoriamente, as quantidades, as especificidades dos artigos a adquirir e o local de entrega.
3. Pelo menos no final de cada ano económico, a subunidade responsável pelas aquisições, deverá efectuar um controlo das requisições externas emitidas e ainda não satisfeitas, contactando quer o fornecedor quer o serviço requisitante de modo a apurar a razão para os eventuais atrasos no fornecimento.
4. Deve ser verificado o prazo de entrega do bem ou da prestação de serviços pelo fornecedor, atendendo à proposta apresentada e ao contrato celebrado.
5. As aquisições efectuam-se obrigatoriamente com recurso a plataforma electrónica de compras, com eventual excepção para os ajustes directos em regime simplificado.
6. Os júris dos procedimentos concursais deverão ser definidos casuisticamente, estabelecendo-se procedimentos de rotatividade aleatória.
7. No caso respeitante a empreitadas de obras públicas, o processo não se poderá iniciar sem que estejam elaborados e entregues junto da subunidade responsável pelas aquisições, todos os projectos técnicos legalmente previstos, independentemente do preço base subjacente.



8. Nenhuma aquisição se poderá efectuar sem que se verifique a existência de adequado enquadramento orçamental, sob pena de constituir uma despesa ilegal, nos termos da legislação aplicável.

#### Artigo 45.º

##### Controlo da recepção

1. Toda a entrega ou recepção de bens deve ser acompanhada de guia de remessa ou factura ou documento equivalente, sob pena da sua recepção não ser efectuada pelos serviços.
2. A entrega de bens deve ser efectuada em local que observe o seu acondicionamento logístico ou a sua operacionalidade, devendo ser efectuada em local diferente daquele que procedeu à sua aquisição.
3. O funcionário deverá, aquando da sua recepção, proceder à conferência física e qualitativa, sempre que possível confrontando para o efeito a guia de remessa, factura ou documento equivalente. No documento que serviu de suporte à recepção dos bens, deverá o funcionário que recebeu os artigos proceder à inscrição ou colocação de carimbo de conferido/recebido, colocar a respectiva data de recepção, cargo e identificação legíveis e assinar.
4. Nos casos em que é detectada a não conformidade do fornecimento com o requisitado (quer em termos de qualidade, características técnicas ou quantidade), o serviço não deverá proceder à recepção do mesmo.
5. Nos casos em que apenas é detectada a não conformidade do fornecimento à posteriori da recepção, deverá o serviço requisitante informar a subunidade responsável pelas compras para que esta tome diligências no sentido de regularizar a situação.
6. A subunidade responsável pelas compras deverá manter o devido controlo sobre as encomendas enquanto estas não estiverem totalmente satisfeitas.

#### SECÇÃO II

##### TRAMITAÇÃO DOS DOCUMENTOS DE DESPESA

#### Artigo 46.º

##### Conferência de facturas

1. As facturas, notas de débito, notas de crédito, vendas a dinheiro, recibos, ou outros documentos de despesa, quer entregues em mão quer recebidos por correio, deverão ser encaminhados de imediato para a Contabilidade que procederá ao seu registo em recepção e conferência.
2. No caso de facturas que acompanhem a mercadoria entregue, deverá o trabalhador que procedeu à recepção da mesma proceder de acordo com o artigo 45º, remetendo-a de seguida para a Contabilidade.
3. A factura deverá estar emitida de acordo com a lei e identificar sempre o tipo e o número do documento que serviu de suporte à adjudicação.
4. Caso existam facturas recebidas com mais de uma via, é aposto nas cópias, de forma clara e evidente, um carimbo de “Duplicado”.

5. O registo de facturas em “recepção e conferência” deve ser efectuada até ao quinto dia útil seguinte à data da sua recepção.
6. Sempre que seja necessário que o serviço requisitante confirme a factura, este deverá efectua-lo no prazo máximo de 10 dias úteis.

#### Artigo 47.º

##### Desconformidades nos documentos dos fornecedores

1. As facturas ou documentos equivalentes sob as quais se constate qualquer tipo de incorrecção ou não confirmação, deverá ser imediatamente devolvida à Contabilidade.
2. Compete à Contabilidade contactar os fornecedores para que estes procedam à correcção das desconformidades ou proceder à sua devolução.
3. Todas as devoluções de documentos de fornecedores são efectuadas por ofício, o qual é objecto de registo, digitalização e associação ao processo electrónico. Em caso de documentos electrónicos, serão adoptados os procedimentos tecnológicos equivalentes.

#### SECÇÃO III

##### PAGAMENTOS

#### Artigo 48.º

##### Plano de Pagamentos

1. A emissão das ordens de pagamento deve respeitar o plano de pagamentos elaborado mensalmente sob orientações do Presidente da Câmara Municipal ou do vereador com competência delegada e do Chefe de Divisão inerente à área financeira, elaborado até ao dia 10 de cada mês
2. O plano de tesouraria mensal deverá constituir-se em informação interna submetida formalmente à aprovação do elemento do Órgão Executivo com competências atribuídas em matéria de pagamentos.
3. Após aprovação do plano de tesouraria mensal, não deverão ser encetadas quaisquer alterações ao referido plano.
4. Em regra, as situações não previstas no referido plano, apenas poderão ser contempladas em plano de tesouraria de períodos seguintes.
5. No âmbito da contratualização com fornecedores e empreiteiros o Município deverá tendencialmente assumir pagamentos a 60 dias.
6. A assunção perante fornecedores e empreiteiros de contratos que estabeleçam ao figura do “pronto pagamento”, está sujeita a parecer do Chefe de Divisão com responsabilidade na área financeira e à autorização expressa do Presidente da Câmara Municipal ou do vereador com competências delegadas na área dos pagamentos.
7. A elaboração do plano de tesouraria mensal deverá observar os seguintes critérios esquematizados, por ordem de importância:
  - a) Nível 1 – Despesas correntes de funcionamento e associadas ao cumprimento de datas contratuais pré-estabelecidas, tais como: vencimentos; amortizações de





empréstimos e outros encargos da dívida pública; telecomunicações; energia; encargos de cobrança de receita e receita consignada, retenções, impostos, seguros e rendas.

- b) Nível II – Despesas correntes de funcionamento cujo atraso podem comprometer entidades públicas ou de interesse público, tais como: serviços prestados por associações; quotas e débitos de associações em que o município participa e ADSE;
- c) Nível III – Despesas correntes que em caso de ruptura podem comprometer o normal funcionamento dos serviços municipais, apoios regulares atribuídos a terceiros e empresas participadas pelo município, tais como: transportes escolares; recolha, transporte de RSU's e limpeza urbana; tratamento de águas residuais; tratamento de resíduos; vigilância e segurança; empresas do sector empresarial local; outsourcing's associados a licenciamentos; apoio a despesa corrente atribuído a associações; apoio a despesa corrente atribuído a freguesias; protocolos e contratos-programa estabelecidos com associações e freguesias.
- d) Nível IV – Despesas inerentes a financiamentos externos, designadamente despesas com fornecedores/empreiteiros que face à existência de candidaturas aprovadas são objecto de financiamento externo.
- e) Nível V – Despesas correntes de reduzida materialidade: pagamento a credores cuja dívida total seja de materialidade reduzida.
- f) Nível VI – Restantes despesas por grau de antiguidade do seu vencimento.

#### Artigo 49.º

##### Processamento de ordens de pagamento

1. Compete à Contabilidade o processamento das ordens de pagamento, com base nos documentos legais, devidamente conferidos e autorizados, em observância ao disposto no n.º 2 do artigo 48.º.
2. Deve efectuar-se o registo do nome da entidade bancária e o número do cheque ou da guia de transferência, na respectiva ordem de pagamento.
3. As ordens de pagamento devem ser devidamente rubricadas, primeiro pelo coordenador funcional da Contabilidade, depois pelo Director do Departamento de da respectiva área funcional e por fim pelo Presidente da Câmara Municipal ou vereador com competência delegada.
4. Compete à Contabilidade em conformidade com o legalmente exigível, verificar as garantias bancárias.
5. Compete à Tesouraria verificar as certidões de dívida ao Estado aplicáveis, registando esta constatação na ordem de pagamento.
6. A Contabilidade remete à Tesouraria a(s) ordem (ns) de pagamento, no período previsto (nos 5 dias úteis subsequentes ao dia 22 de cada mês), após o cumprimento das formalidades referidas nos pontos anteriores.

7. O mencionado no número anterior não é aplicável no âmbito dos pagamentos mensais com datas limite de pagamento pré-contratualizadas.
8. O Município dá preferência às movimentações bancárias devendo, sempre que possível, recorrer-se às transferências bancárias, através da banca electrónica.
9. No acto de pagamento é posto o carimbo na ordem de pagamento e nos documentos anexos com a designação de "pago", assim como o de "recibo anexo" na ordem de pagamento.
10. As ordens de pagamento caducam a 31 de Dezembro de cada ano a que respeitam, devendo para isso ser estornadas, caso tenham o cheque associado este deverá ser anulado, de acordo com o n.º 5 do artigo 10.º.
11. O arquivo dos documentos de despesa em suporte papel é da responsabilidade da Contabilidade e deve ser efectuado, em pastas, por classificação orgânica e classificação económica, por ordem sequencial de número de ordem de pagamento.

#### Artigo 50.º

##### Pagamento de ordens de pagamento

1. Os pagamentos a terceiros devem ser efectuados preferencialmente através de transferências bancárias, via banca electrónica, conforme o disposto no capítulo II.
2. Os pagamentos em numerário, com excepção das despesas inerentes ao capítulo III, não devem exceder o montante de 250,00 euros e apenas na medida do estritamente necessário.
3. Os pagamentos das remunerações e abonos dos membros dos órgãos, dos trabalhadores e dos demais colaboradores do Município serão sempre efectuados por transferências bancárias, excepto em situações pontuais devidamente fundamentadas e autorizadas pelo Presidente da Câmara Municipal.
4. Compete à Tesouraria zelar pelo cumprimento do referido na lei, no que diz respeito ao pagamento mediante validade das declarações de não dívida.

#### SECÇÃO IV

##### TERCEIROS

#### Artigo 51.º

##### Reconciliações

1. Semestralmente deverá proceder-se a reconciliações entre os extractos de conta corrente de clientes e de fornecedores, com as respectivas contas da autarquia, circunstância que deve ser evidenciado em documento próprio, visadas pelo responsável pela Contabilidade e pelo Chefe de Divisão da respectiva área.
2. Procedimento similar ao referenciado no número anterior, deverá ser adoptado no que concerne às contas de Outros Devedores e Credores e nas contas Estado e Outros Entes Públicos.
3. As diversas reconciliações serão efectuadas recorrendo-se ao método de amostragem para a realização das mesmas.



4. Sempre que seja efectuado o pagamento de amortização de capital ou juros, deve proceder-se à reconciliação da conta do empréstimo com o montante inscrito no documento bancário.

Artigo 52.º

**Atendimento regular a fornecedores**

1. A Contabilidade apenas efectuará atendimento, presencial ou telefónico de fornecedores, nos seguintes períodos:
  - a) Quartas-feiras das 13.00h às 17.00h;
  - b) Sextas-feiras das 9.00h às 13.00h.
2. Mensalmente deverá ser estabelecido um plano, a visar pelo Chefe de Divisão inerente à área financeira, que defina o funcionário a afectar em cada dia/período de atendimento, observando um princípio de rotatividade.

SECÇÃO V

**ENDIVIDAMENTO E REGIME DE CRÉDITO**

Artigo 53.º

**Regime de Crédito**

1. A contratualização de empréstimos de curto, médio e longo prazo deverá ser precedida de informação do Chefe de Divisão responsável pela área financeira, enquadrando a proposta em observância ao estipulado na legislação em vigor.
2. Deverá manter-se atualizado um processo por cada empréstimo contraído, em suporte de papel e digital, no qual deve constar uma conta corrente actualizada para assegurar que os procedimentos legalmente exigíveis são cumpridos, nomeadamente que os fundos libertos são aplicados no objecto para o qual o empréstimo foi contratado.
3. Os encargos da dívida resultantes da contratação de empréstimos devem ser conferidos antes do seu pagamento, nomeadamente na componente dos juros, após o que é emitida a respectiva ordem pagamento.

Artigo 54.º

**Endividamento**

1. Para efeitos de controlo do endividamento são obtidos junto das instituições de crédito extractos de todas as contas de que o Município é titular.
2. No sentido de acompanhamento e controlo da capacidade financeira do Município de Ourém, deve o Chefe de Divisão inerente à área financeira, efectuar uma informação, com carácter trimestral, onde seja dada ênfase ao endividamento nos termos definidos na Lei das Finanças Locais, com particular atenção aos limites fixados pela legislação aplicável.

**CAPÍTULO VI  
GESTÃO ORÇAMENTAL**

SECÇÃO I

**DISPOSIÇÕES GERAIS**

Artigo 55.º

**Princípios orçamentais**

1. Na elaboração e execução do orçamento das autarquias devem ser observados os seguintes princípios orçamentais:
  - a) Princípio da independência – a elaboração, aprovação e execução do orçamento das autarquias locais é independente do Orçamento do Estado;
  - b) Princípios da anualidade – os montantes previstos no orçamento são anuais coincidindo o ano económico com o civil;
  - c) Princípio da unidade – o orçamento das autarquias locais é único;
  - d) Princípio da universalidade – o orçamento compreende todas as despesas e receitas;
  - e) Princípio do equilíbrio – o orçamento prevê os recursos necessários para cobrir todas as despesas, e as receitas correntes devem ser pelo menos iguais às despesas correntes;
  - f) Princípio da especificação – o orçamento descrimina suficientemente todas as despesas e receitas nele previstas;
  - g) Princípio da não consignação – o produto de quaisquer receitas, não pode ser afecto à cobertura de determinadas despesas, salvo quando essa afectação for permitida por lei;
  - h) Princípio da não compensação – todas as despesas e receitas são inscritas pela sua importância integral, sem deduções de qualquer natureza.

Artigo 56.º

**Orçamento**

1. O orçamento contextualiza a associação e utilização de recursos aos objectivos perspectivando, analogamente, uma definição dos meios táticos e constituindo um instrumento de planeamento estratégico.
2. O orçamento deverá conduzir à obtenção de uma imagem verdadeira e apropriada da situação financeira, dos resultados e da execução orçamental do município.

SECÇÃO II

**ELABORAÇÃO DOS DOCUMENTOS PREVISIONAIS**

Artigo 57.º

**Regras Previsionais**



1. A elaboração do orçamento deve obedecer às regras previsionais estabelecidas no POCAL, designadamente:

- a) As importâncias relativas aos impostos, taxas e tarifas a inscrever no orçamento não podem ser superiores a metade das cobranças efectuadas nos últimos 24 meses que procedem o mês da sua elaboração;
- b) As importâncias relativas às transferências correntes e de capital só podem ser consideradas no orçamento desde que estejam em conformidade com a efectiva atribuição ou aprovação pela entidade competente, excepto quando se trate de receitas provenientes de fundos comunitários, em que os montantes das correspondentes dotações de despesa, resultantes de uma previsão de valor superior ao da receita de fundo comunitário aprovado, não podem ser utilizadas como contrapartida de alterações orçamentais para outras dotações;
- c) Sem prejuízo do disposto na alínea anterior, até à publicação do Orçamento do Estado para o ano a que respeita o orçamento autárquico as importâncias relativas às transferências financeiras, a título de participação das autarquias locais nos impostos do Estado, a considerar neste último orçamento, não podem ultrapassar as constantes do Orçamento do Estado em vigor, actualizadas com base na taxa de inflação prevista;
- d) As importâncias relativas aos empréstimos só podem ser consideradas no orçamento depois da sua contratação, independentemente da eficácia do respectivo contrato;
- e) As importâncias previstas para despesas com pessoal devem considerar apenas o pessoal que ocupe lugares de quadro, requisitado e em comissão de serviço, tendo em conta o índice salarial que o funcionário atinge no ano a que o orçamento respeita, por efeitos da progressão de escalão na mesma categoria, e aquele pessoal com contratos a termo certo ou cujos contratos ou abertura de concurso para ingresso ou acesso estejam devidamente aprovados no momento da elaboração do orçamento;
- f) No orçamento inicial, as importâncias a considerar nas rubricas 'Remunerações de pessoal' devem corresponder à da tabela de vencimentos em vigor, sendo actualizada com base na taxa de inflação prevista, se ainda não tiver sido publicada a tabela correspondente ao ano a que o orçamento respeita.

Artigo 58.º

**Cronograma de elaboração dos documentos previsionais**

Anualmente, até 31 de Maio, o Chefe de Divisão da área financeira deverá propor um cronograma de elaboração e aprovação dos documentos previsionais para o ano económico seguinte.

Artigo 59.º

**Auscultação de necessidades**

1. Os responsáveis de cada uma das unidades orgânicas deverão apresentar, nos termos do cronograma anualmente aprovado e sem prejuízo de nunca exceder 30 de Setembro do de cada ano económico, um relatório pormenorizado de acções sugeridas para o ano económico seguinte, com impacto ao nível da despesa municipal.
2. Nos termos da obrigatoriedade legal definida no Estatuto da Oposição, deverão ser auscultados os partidos políticos com representação na Assembleia Municipal, sendo convidados, através de ofício registado, a apresentarem propostas para o orçamento do ano económico seguinte, devendo este processo de auscultação estar concluído até 30 de Setembro.
3. As freguesias que integram a área territorial adjacente ao Município de Ourém deverão ser consultadas com o objectivo de apresentarem propostas para o orçamento do ano económico seguinte, devendo este processo de auscultação estar concluído até 30 de Setembro.
4. As empresas do sector empresarial local em que esse município participa, deverão entregar uma versão preliminar dos respectivos documentos previsionais para o ano económico seguinte, até 30 de Setembro de cada ano económico, sem prejuízo dos mecanismos e prazos de aprovação estabelecidos em estatutos próprios.
5. Complementarmente ao referido nos números anteriores do presente artigo, por despacho, anual, do Presidente da Câmara Municipal, poderão ser convidadas diversas entidades externas reportadas à sociedade civil, a apresentarem propostas para o orçamento do ano económico seguinte, podendo-se para o efeito, definir, inclusive, um modelo de orçamento participativo.

Artigo 60.º

**Plurianualidade dos documentos previsionais**

1. O Plano Plurianual de Investimentos (PPI) e as Actividades Mais Relevantes (AMR) deverão possuir um horizonte móvel de, pelo menos, quatro anos económicos.
2. Embora o POCAL não defina esta obrigatoriedade, complementando o PPI e as AMR, os documentos previsionais deverão apresentar uma previsão para a totalidade das receitas e das despesas, para o horizonte móvel de, pelo menos, quatro anos económicos, salvaguardando-se o princípio da equidade intergeracional.

SECÇÃO III

**EXECUÇÃO, CONTROLO E ACOMPANHAMENTO ORÇAMENTAL**

Artigo 61.º

**Execução Orçamental**

1. A execução orçamental compreende a prática de todos os actos que integram a actividade financeira desenvolvida pelos serviços municipais na prossecução das suas atribuições.



2. Os serviços municipais são responsáveis pela gestão do conjunto dos meios financeiros afectos às respectivas áreas de actividade e tomarão as medidas necessárias à sua optimização e rigorosa utilização, em obediência às medidas de gestão orçamental definidas pelo Órgão Executivo.

#### Artigo 62.º

##### Controlo orçamental

1. As receitas só podem ser liquidadas e arrecadadas se tiverem sido objecto de inscrição orçamental adequada.
2. A cobrança de receitas pode ser efectuada para além dos valores inscritos no orçamento.
3. Sendo o princípio da legalidade e do cabimento orçamental um princípio estruturante das finanças públicas, nenhuma despesa pode ser assumida, autorizada e paga sem que, para além de ser legal, esteja inscrita em orçamento, disponha de dotação adequada e nela tenha cabimento.
4. O cabimento consiste na cativação de determinada dotação visando a realização de determinada despesa e é efectuada com base no encargo provável a suportar pelo orçamento do ano:
  - a) No caso de despesas regulares já contratualizadas, nomeadamente inerentes ao funcionamento, o cabimento deve ser efectuado pelo encargo total estimado até ao fim do ano ou até ao fim do prazo do contrato (se inferior);
  - b) Nas restantes despesas o cabimento é efectuado mediante proposta interna.
5. Os primeiros registos de cabimento e de compromisso, no início de cada ano económico, devem corresponder à dívida e aos compromissos transitados do ano anterior.
6. A autorização da realização de despesas não cabimentadas, porque configura a prática de um acto cujo objecto constitui crime, é um acto inválido, invalidade que o Código do Procedimento Administrativo comina com a nulidade.
7. Apenas poderão ser autorizadas despesas no âmbito das competências e atribuições definidas aos municípios.

#### Artigo 63.º

##### Acompanhamento orçamental

1. Trimestralmente deverão ser efectuadas análises aos desvios orçamentais apurados no âmbito das receitas municipais, face às previsões inicialmente definidas.
2. Caso se verifique a ocorrência de uma captação de um volume de receitas inferior à prevista para o período em causa, e o hiato seja materialmente relevante, deverá proceder-se à cativação extraordinária de dotações da despesa.
3. A cativação extraordinária referida no número anterior deverá ser aprovada pelo Presidente da Câmara Municipal.
4. A anulação da cativação extraordinária prevista no número 2 do presente artigo, apenas poderá ocorrer, caso o desvio anteriormente apurado seja colmatado e

mediante aprovação do Presidente da Câmara Municipal.

5. Trimestralmente, deverão as diversas unidades orgânicas municipais, aferir os desvios existentes na execução das despesas à sua responsabilidade, em curso, face aos cronogramas iniciais de execução, procedendo à sua reprogramação e remetendo os novos cronogramas de execução à unidade orgânica com responsabilidades na área financeira, com o objectivo de se compatibilizarem os compromissos orçamentais registados.

#### Artigo 64.º

##### Formas de modificações orçamentais

1. O POCAL define duas formas legalmente assumidas com vista à modificação dos documentos previsionais: a revisão e a alteração.
2. O aumento global da despesa prevista dá sempre lugar a uma revisão do orçamento, podendo ser utilizadas as seguintes contrapartidas:
  - a) Saldo apurado da gerência anterior;
  - b) Excesso de cobrança em relação à totalidade das receitas previstas no orçamento;
  - c) Outras receitas que as autarquias estejam autorizadas a arrecadar
3. A inclusão e/ou anulação de projectos no Plano Plurianual de Investimentos e/ou nas Actividades Mais Relevantes constitui, obrigatoriamente, a forma de uma revisão.
4. A inscrição de novas rubricas na receita ou na despesa implica a ocorrência de uma revisão.
5. A inclusão de reforços de dotações da despesa resultantes da diminuição ou anulação de outras dotações, consubstanciando-se em transferências inter-rubricas da despesa e não se verificando um aumento global do orçamento da despesa, resume uma alteração.

#### Artigo 65.º

##### Competências na aprovação de modificações orçamentais

1. As modificações aos documentos previsionais, para efeitos da sua aplicação legal eficaz, têm de ser sujeitas à aprovação dos respectivos órgãos autárquicos.
2. Compete à Câmara Municipal, no âmbito do planeamento e do desenvolvimento, aprovar as alterações ao orçamento e às opções do plano, podendo estes actos serem delegados no presidente deste órgão.
3. As alterações orçamentais por contrapartida da diminuição ou anulação das dotações da Assembleia Municipal têm de ser aprovadas por este órgão.
4. Compete à Assembleia Municipal, em matéria regulamentar e organização do funcionamento, sob proposta da Câmara, aprovar as revisões ao orçamento e às opções do plano.
5. A proposta apresentada pela Câmara não pode ser alterada pela Assembleia Municipal e carece de devida fundamentação quando rejeitada, mas a Câmara deve



acolher as sugestões efectuadas pela Assembleia, quando devidamente fundamentadas, salvo se aquelas enfermarem de previsões ou factos que possam ser considerados ilegais.

#### Artigo 66.º

##### Elaboração das modificações orçamentais

1. A elaboração do orçamento e suas modificações, têm que obedecer a um conjunto de princípios e regras previsionais legalmente aprovados no âmbito do POCAL
2. Por motivos de sistematização, controlo e coerência orçamental, apenas se poderá elaborar uma modificação orçamental por mês, excepção efectuada ao último mês de cada ano económico, por razões operacionais.
3. Nas acções sob as quais estão afectos responsáveis correspondentes às unidades orgânicas, os reforços orçamentais apenas serão efectuados após indicação expressa do responsável em causa, de qual ou quais as acções a anular parcial ou totalmente que irão servir de contrapartida para a despesa emergente.
4. Caso o responsável da unidade orgânica em causa não possa dispor de outra acção à sua responsabilidade que possa estar sujeita à anulação equivalente, poderá negociar com outro responsável de unidade orgânica a anulação total ou parcial de uma acção afecta a outro responsável.
5. A ausência de indicação nos termos do número 3 do presente artigo, implica a inexistência de reforço no âmbito da acção pretendida, circunstância que inviabiliza a sua ocorrência.

## CAPÍTULO VII EXISTÊNCIAS

#### Artigo 67.º

##### Definição

1. Consideram-se existências todos os bens susceptíveis de armazenamento, destinados ao consumo por parte dos diversos serviços municipais ou venda por parte do Município de Ourém.
2. O Município actua almejando a existência do menor volume de stock possível sem, contudo, comprometer o normal funcionamento dos serviços municipais.

#### Artigo 68.º

##### Sistema de inventário

Deve ser utilizado o sistema de inventário permanente para as existências, conhecendo-se a qualquer momento o valor e quantidade destas em armazém.

#### Artigo 69.º

##### Armazéns

1. O local de armazenagem deve possuir um responsável a quem caberá zelar pelo controlo e movimentação

dos bens depositados no armazém, de forma a garantir um regular funcionamento dos serviços.

2. O armazém apenas efectua a entrega de materiais mediante a apresentação de requisição interna autorizada pelo responsável pela unidade orgânica inerente à área de quem manifesta a necessidade.
3. É proibido recepcionar qualquer bem sem que o mesmo venha acompanhado de respectiva guia ou documento equivalente.
4. As sobras de materiais darão, obrigatoriamente, entrada em armazém, através da competente guia de devolução ou reentrada.
5. Os locais onde estejam armazenadas existências devem permanecer fechados e possuir barreiras físicas que impeçam o seu livre acesso.
6. Apenas têm acesso às existências do Armazém os funcionários afectos à referida subunidade orgânica e os autorizados ou designados pelo responsável pela unidade orgânica em que se inserem estes serviços, aplicável, em casos extraordinários e devidamente fundamentados.
7. As existências contidas em armazém devem ser adequadamente ordenadas de forma a facilitar o seu manuseamento, contagem e localização.
8. As existências devem estar devidamente protegidas contra a deterioração física.

#### Artigo 70.º

##### Gestão de stocks e fichas de existências

1. A gestão dos stocks e controlo das fichas de existências em armazém são efectuadas através de aplicação informática.
2. As fichas de existências em armazém são movimentadas de forma a garantir que o seu saldo corresponda permanentemente, aos bens nele existentes.
3. Os registos nas fichas de armazém devem ser efectuados por funcionários que não procedam ao seu manuseamento físico das existências em armazém, desde que, atenta a relação custo/benefício, tal seja possível.
4. As existências são registadas ao custo de aquisição, incluindo os custos incorridos até ao armazenamento do bem, através do sistema de inventário permanente, sendo utilizado o custo médio ponderado como método de custeio das saídas.

#### Artigo 71.º

##### Inventariação das existências

1. As existências são inventariadas pelo menos uma vez, no final de cada ano económico, concretamente nos últimos 10 dias úteis.
2. Caso assim se entenda, por indicação do Presidente da Câmara Municipal ou das chefias responsáveis pelas unidades orgânicas em que se inserem os armazéns municipais, poderão ser efectuadas contagens periódicas, podendo recorrer-se, para o efeito, a teste de amostragem.



3. Os funcionários que procedem à contagem física de armazéns são indicados pela responsável pela unidade orgânica onde se insere o armazém.
4. A inventariação física das existências é sempre efectuada na presença do responsável pelo local de armazenamento e por funcionários que não procedam ao registo dos movimentos nas fichas de existências.
5. As divergências detectadas devem ser prontamente analisadas e justificadas em relatório, sem prejuízo de apuramento de responsabilidades.
6. O referido relatório deverá ser validado pelo Chefe de Divisão e Director de Departamento inerente à área funcional em que se insere o aprovisionamento, sendo posteriormente submetido a despacho do Presidente da Câmara Municipal.
7. Sempre que se entenda e impreterivelmente no final de cada ano económico, aquando da inventariação será fornecido uma ficha de leitura de quantidades contadas extraída da aplicação de gestão de stocks, onde deverão ser evidenciadas as contagens efectuadas.
8. No caso dos bens considerados obsoletos/deteriorados e não retomados em processos de aquisição, o controlo dos mesmos será efectuado pelo responsável pelo seu armazenamento, tendo por base cópia dos autos de abate fornecidos pela subunidade orgânica responsável pelo aprovisionamento.
9. O abate referido no número anterior deve ser visado pelo Chefe de Divisão e Director de Departamento inerente à área funcional em que se insere o aprovisionamento, sendo posteriormente submetido à autorização do Presidente da Câmara Municipal.
10. Após contagem, o registo das quantidades referentes à inventariação física será efectuado na aplicação de gestão de stocks por funcionário designado pelo responsável pela unidade orgânica em que se insere o serviço de aprovisionamento, o qual, obrigatoriamente será distinto daquele que tiver efectuado a contagem.
11. Após o registo da contagem, será emitido relatório que deverá ser confirmado e assinado pelos funcionários que efectuaram a contagem e pelo responsável da subunidade orgânica.
12. Seguidamente à acção descrita no número anterior, deverá proceder-se à actualização do stock com base no registo do inventário físico.
13. No início de cada ano económico, as quantidades expressas na aplicação de gestão de stocks deverão corresponder às quantidades existentes em armazém.

#### Artigo 72.º

##### Existências para oferta em representação

1. As aquisições efectuadas para armazenamento e posterior oferta em representação deverão ser registadas no aplicativo de gestão de stocks ao custo de aquisição.
2. Deverá ser designado, pelo Presidente da Câmara Municipal, um responsável pelo acondicionamento e acesso ao local de armazenamento dos bens existentes para oferta em representação.
3. Ao armazém destes bens deverá ser aplicável o previsto no artigo 69.º, com as devidas adaptações.

## CAPÍTULO VIII IMOBILIZADO

### SECÇÃO I DISPOSIÇÕES GERAIS

#### Artigo 73.º

##### Âmbito da aplicação

1. O inventário e cadastro do imobilizado corpóreo municipal compreende todos os bens de domínio privado disponível e indisponível, de que município é titular e todos os bens de domínio público de que seja responsável pela sua administração e controlo, estejam ou não afectos à sua actividade operacional.
2. Para efeitos da presente norma consideram-se:
  - a) Bens do domínio privado – bens imóveis, móveis e veículos que estão no comércio jurídico-privado e o município utiliza para o desempenho das funções que lhe estão atribuídas ou se encontram cedidos temporariamente e não estão afectos à sua actividade operacional.
  - b) Bens de domínio público – os bens do município ou sob a administração deste, que estão afectos ao uso público e não estão no comércio jurídico-privado, por natureza, insusceptíveis de apropriação individual devido à sua primacial utilidade colectiva e que qualquer norma jurídica os classifique como coisa pública.
3. Estão sujeitos a inventário e cadastro os bens referidos nos números anteriores, bem como o imobilizado incorpóreo, os investimentos financeiros e os títulos negociáveis.
4. Considera-se imobilizado corpóreo os bens materialmente acabados que apresentem durabilidade, que se presuma terem vida útil superior a um ano, que não se destinem a ser vendidos, cedidos ou transformados no decurso da actividade municipal, que sejam da sua propriedade ou estejam sob a sua administração e controlo.
5. Considera-se imobilizado incorpóreo os imobilizados intangíveis, nomeadamente direitos e despesas de constituição, arranque e expansão.

#### Artigo 74.º

##### Objecto

1. Estabelecer os princípios gerais de inventário e cadastro, nomeadamente, aquisição, afectação, valorimetria, registo, seguros, transferência, seguros, transferência, cessão alienação e abate dos bens móveis, imóveis e veículos do Município, assim como as responsabilidades dos diversos serviços municipais envolvidos na gestão do património municipal.
2. Considera-se gestão patrimonial uma correcta afectação dos bens pelos diversas unidades e subunidades orgânicas, tendo em conta não só as necessidades dos diversos serviços face às actividades desenvolvidas e responsabilidades, mas



também a sua adequada utilização, salvaguarda, conservação e manutenção de modo a garantirem o bom funcionamento e segurança.

3. Para efeitos de gestão patrimonial entende-se por:
  - a) Inventário – relação dos bens que fazem parte do activo imobilizado do município, devidamente classificados, valorizados e actualizados de acordo com os classificadores e critérios de valorimetria definidos no POCAL;
  - b) Cadastro – relação dos bens que fazem parte do activo imobilizado do município, permanentemente actualizado de todas as ocorrências que existam sobre estes, deste a aquisição ou produção até ao seu abate.
4. Os elementos a utilizar na gestão e controlo dos bens patrimoniais, elaborados e mantidos actualizados mediante suporte informático são:
  - a) Fichas de inventário;
  - b) Mapas de inventário;
  - c) Outros considerados convenientes pela Câmara Municipal.

## SECÇÃO II

### PROCESSO DE INVENTÁRIO E CADASTRO

#### Artigo 75.º

##### Fases de inventário

1. A gestão patrimonial compreende o registo da aquisição, da administração e do abate.
2. A aquisição de bens do imobilizado do município obedecerá ao regime jurídico e aos princípios gerais da contratação pública em vigor.
3. Após a aquisição dever-se-á proceder ao respectivo inventário, que compreende os seguintes procedimentos:
  - a) Classificação, agrupamento dos elementos patrimoniais pelas diversas contas e classes, tendo por base a legislação em vigor;
  - b) Registo e descrição em fichas individuais em suporte informático, evidenciadas das características técnicas, medida, cores, qualidade, quantidade, entre outros, de modo a possibilitar a identificação inequívoca dos elementos patrimoniais;
  - c) Valorização, atribuição de um valor a cada elemento patrimonial de acordo com os critérios de valorimetria aplicáveis;
  - d) Identificação do bem como propriedade do município e seu número de inventário, através de etiquetagem, acção que corresponde à colocação de etiquetas de código de barras geradas por aplicação informática, e colocação de placas metálicas ou marcos, nos bens inventariados, conforme se trate de um bem móvel ou imóvel, respectivamente;
  - e) Verificação do bem no local, de acordo com a confirmação do responsável e com os documentos que determinam a posse a favor do município.

4. A administração corresponde à afectação, a transferência interna, a conservação e actualização de dados de cadastro, até ao abate do bem.
5. O abate compreende a saída do bem do inventário e cadastro do município.

#### Artigo 76.º

##### Identificação do imobilizado

1. Em regra, os bens do imobilizado corpóreo devem ser identificados pelo número de inventário e número de ordem (sequencial na base de dados), código de compartimento (espaço físico), orgânica, código do Cadastro de Inventário dos Bens do Estado (CIBE) e classificação do POCAL, que compreende a classificação económica e patrimonial.
2. Os bens móveis são identificados com a designação, medidas, referências, materiais, funcionalidade, ano e valor da aquisição, produção ou avaliação ou outras referências.
3. Os bens imóveis são identificados com a posição geográfica do distrito, concelho e freguesia e, dentro desta, morada, confrontações, denominação do imóvel, se a tiver, domínio (público ou privado), espécie e classificação do imóvel (urbano ou rústico), natureza dos direitos de utilização, caracterização física (áreas, número de pisos, estado de conservação), ano de construção das edificações, inscrição matricial, registo na conservatória do registo predial e custo de aquisição, de construção ou de avaliação.
4. Os veículos são identificados com a matrícula, marca, modelo, ano de aquisição, categoria, número de quadro e motor, combustível, cor, peso bruto, cilindrada e lotação.
5. A subunidade orgânica responsável pela gestão do património deverá possuir arquivo, devidamente organizado e identificado, contendo todas as chaves dos imóveis, cujo Município de Ourém é proprietário, ou responsável pela sua gestão.

#### Artigo 77.º

##### Regras gerais de inventariação

1. A inventariação deve seguir as seguintes regras gerais:
  - a) A identificação de cada bem deve efectuar-se nos termos do disposto no artigo anterior, devendo a etiquetagem de código de barras a que corresponde o número de inventário ser afixada nos próprios bens sempre no mesmo local: para cada bem etiquetado, o registo efectua-se através do preenchimento de uma ficha inicial de identificação, em suporte informático, prevista no POCAL, com informação e escrita uniformizadas;
  - b) Aos bens duradouros, que dada a sua estrutura e utilização não seja conveniente a afixação da etiqueta de identificação, ser-lhe-ão atribuídos números de inventário e controlados por suporte informático;
  - c) Os bens devem manter-se em inventário desde o momento da sua aquisição, até ao seu abate, prolongando-se em termos de histórico cadastral.



2. De forma a reter o histórico dos elementos patrimoniais, o número de inventário, após o abate, não será atribuído a outro bem.
3. Cada prédio, rústico ou urbano, deve dar origem a um processo de inventário, preferencialmente electrónico, o qual deve incluir entre outros, deliberações, despachos, escritura, auto de expropriação, certidão do registo predial, caderneta matricial, planta de localização e do edifício.
4. Os prédios rústicos subjacentes a edifícios e outras construções, mesmo que tenham sido adquiridos em conjunto e sem indicação separada de valores, deverão ser objecto da devida autonomização em termos de fichas de inventário, tendo em vista a subsequente contabilização nas adequadas contas patrimoniais.
5. Os prédios adquiridos, a qualquer título, há longos anos, mas ainda não inscritos a favor do município deverão ser objecto de inscrição predial e de registo na Conservatória e posteriormente inventariados.
6. Sempre que possível, os bens imóveis devem ter registo georeferenciado no sistema de informação geográfica.

#### Artigo 78.º

##### **Imobilizado incorpóreo**

1. Aplica-se ao imobilizado incorpóreo tudo o aplicável ao corpóreo com as necessárias adaptações.
2. Sempre que obrigatório ou útil na base da relação custo/benefício, devem ser efectuados estudos de viabilidade económica antes da decisão de aquisição ou desenvolvimento.
3. Sempre que se justifique, deve ser efectuado o registo no âmbito da propriedade industrial, designadamente quanto a logótipos, marcas e patentes.
4. Deve ser efectuado o controlo dos custos incorridos com o desenvolvimento pelo próprio município.

#### SECÇÃO III

##### **SUPORTES DOCUMENTAIS**

#### Artigo 79.º

##### **Fichas de inventário**

1. Os suportes documentais assumem preferencialmente a forma electrónica e tenderão para a exclusividade deste registo.
2. As fichas de inventário são as previstas no POCAL e constituem documentos obrigatórios de registo de bens.

#### Artigo 80.º

##### **Mapas de inventário**

Os mapas de inventário são elementos com informação agregada, de acordo com o POCAL e o CIBE (Cadastro de Inventário dos Bens do Estado) e constituem um instrumento de apoio à gestão.

#### Artigo 81.º

##### **Outros documentos**

1. Para além dos documentos obrigatórios previstos no POCAL, para uma gestão eficiente e eficaz, considera-se conveniente o incremento dos seguintes elementos:
  - a) Folha de carga;
  - b) Auto de transferência;
  - c) Auto de cessão;
  - d) Auto de abate.

#### SECÇÃO IV

##### **VALORIMETRIA, AMORTIZAÇÕES, GRANDES REPARAÇÕES E DESVALORIZAÇÕES**

#### Artigo 82.º

##### **Critérios de valorimetria do imobilizado**

1. O activo imobilizado do município deverá ser valorizado, respeitando as disposições evidenciadas no POCAL, ou avaliado segundo critérios técnicos que se adequem à natureza desses bens, por parte da Comissão de Avaliação, devendo ser explicitado nos anexos às demonstrações financeiras.
2. Caso este critério não seja exequível, o imobilizado assume valor zero até ser objecto de uma grande reparação, assumindo, então o montante desta.

#### Artigo 83.º

##### **Amortizações e reintegrações**

1. São objecto amortização, todos os bens móveis e imóveis que não tenham relevância cultural, constantes no CIBE, bem como as grandes reparações e beneficiações a que os mesmos tenham sido sujeitos que aumentem o seu valor real ou a duração provável da sua utilização.
2. O método para o cálculo das amortizações do exercício é o das quotas constantes e baseia-se na estimativa do período de vida útil, estipulado na lei, e no custo de aquisição, produção ou valor de avaliação deduzido do valor residual, devendo as alterações a esta regra serem explicitadas nas notas ao balanço e à demonstração de resultados.
3. O Valor Anual de Amortização corresponde ao valor de aquisição acrescido do valor de grandes reparações ou reavaliações permitidas na lei, deduzido do valor residual e multiplicado pela taxa anual de amortização.
4. Considera-se o período de vida útil de um bem, para efeitos de amortização, o período definido no classificador geral do CIBE a iniciar a partir da data de utilização.
5. Os bens que evidenciam vida física e que se encontrem totalmente amortizados deverão ser, sempre que se justifique, objecto de avaliação, por parte da comissão de avaliação, sendo-lhes fixado um novo período de vida útil, quando existir regime legal de reavaliações.





6. Em regra, são totalmente amortizados no ano de aquisição ou produção os bens sujeitos a depreciação em mais de um ano económico, cujos valores unitários não ultrapassem 80% do índice 100 da escala salarial das carreiras do regime geral do sistema remuneratório da função pública ou outros indicador que venha a ser estabelecido com igual função.

Artigo 84.º

**Grandes reparações e conservações**

1. Sempre que sejam solicitadas reparações nas viaturas, deverá a respectiva requisição fazer-se acompanhar de uma informação por parte do funcionário responsável pelas oficinas municipais onde ateste se aumentará o valor real ou a duração provável da sua vida útil.
2. Para os restantes bens, em caso de dúvida, consideram-se grandes reparações ou beneficiações sempre que o respectivo custo exceda 30% do valor patrimonial líquido do bem.

Artigo 85.º

**Desvalorizações excepcionais**

Sempre que ocorram situações que impliquem a desvalorização excepcional de bens, deverá a mesma ser comunicada no prazo de cinco dias à subunidade responsável pela gestão do património, para efeitos de actualização da respectiva ficha, após aprovação do Presidente da Câmara Municipal.

SECÇÃO V

**ALIENAÇÃO, ABATE, CESSÃO E TRANSFERÊNCIA**

Artigo 86.º

**Alienação**

1. A subunidade responsável pela gestão do património tem que colaborar no desenvolvimento dos procedimentos de alienação.
2. A subunidade referenciada no número anterior deve informar o adquirente, na alienação, da obrigatoriedade de proceder ao averbamento das transmissões de propriedade sujeitas a registo.
3. Compete ainda à subunidade responsável pela gestão do património efectuar o respectivo registo de abate.

Artigo 87.º

**Abate**

1. O Auto de Abate só será processado após informação dos serviços ao qual o bem esteja afecto.
2. Podem considerar-se situações susceptíveis de originar o abate, nomeadamente: alienações, furtos, permutas, doações e informações de inaptidão operacional do bem.
3. No caso de furto, roubo, extravio ou incêndio é ainda imprescindível, para se proceder ao abate do bem e posterior participação à seguradora para

ressarcimento, actuar conforme o determinado no artigo 90.º.

4. Os abates deverão ser articulados com a unidade orgânica responsável pela área do ambiente, com o propósito de se providenciar um destino adequado para os resíduos resultantes.

Artigo 88.º

**Cessão**

1. No caso de cedência de imobilizado a outras entidades, deverá ser lavrado auto de cessão, devendo este ser da responsabilidade da subunidade orgânica com responsabilidade na gestão do património.
2. Só poderão ser cedidos bens mediante deliberação da Câmara Municipal ou da Assembleia Municipal, consoante os valores em causa, atendo ao disposto na lei de organização e funcionamento dos órgãos dos municípios.

Artigo 89.º

**Afectação e transferência**

A transferência de bens móveis deverá ser efectuada mediante informação à subunidade orgânica com responsabilidade na gestão do património, que elaborará o auto de transferência e remeterá ao serviço a folha de carga actualizada.

SECÇÃO VI

**FURTOS, ROUBOS, EXTRAVIOS E INCÊNDIOS**

Artigo 90.º

**Furtos, roubos e incêndios**

1. No caso de furto, roubo, extravio ou outra calamidade grave, deverá o responsável pelo bem, proceder do seguinte modo, sem prejuízo do apuramento de posteriores responsabilidades:
  - a) Informar a subunidade responsável pela gestão do património do sucedido, descrevendo os objectos desaparecidos ou destruídos e indicando os respectivos números de inventário;
  - b) Informar o superior hierárquico dos factos referenciados na alínea anterior.
2. O Presidente da Câmara deverá participar às autoridades policiais o ocorrido no caso de, furto ou roubo.

Artigo 92.º

**Extravios**

1. Compete ao responsável pelo serviço onde se verifique o extravio informar a subunidade responsável pela gestão do património do sucedido.
2. Deverá ser encetado inquérito interno para apuramento do eventual responsável pelo extravio.
3. Caso se apure o responsável pelo extravio do bem, o município deverá ser ressarcido por este.



4. A situação de abate só poderá ser efectuada após se ter esgotado todas as possibilidades de resolução interna do caso.

## SECÇÃO VII

### SEGUROS E GARANTIAS

#### Artigo 93.º

##### Seguros

1. Todos os móveis, imóveis e viaturas do município deverão estar adequadamente seguros.
2. No âmbito do número anterior, deverá a subunidade responsável pela gestão do património efectuar todas as diligências, salvaguardando particularmente, os seguros legalmente determinados como obrigatórios.
3. Os capitais seguros deverão estar actualizados com os valores patrimoniais, mediante despacho superior e sob proposta da subunidade orgânica com responsabilidade na gestão do património.
4. Mediante proposta, a subunidade orgânica com responsabilidade na gestão do património deverá, após autorização do Presidente da Câmara Municipal, providenciar as alterações às condições inicialmente contratadas nas apólices, para se ajustar às necessidades do Município de Ourém.
5. Sempre que ocorra um acidente de viação, deverão observar-se os seguintes procedimentos:
  - a) Deverá ser solicitada a presença de autoridades sob pena de a responsabilidade poder vir a ser imputada ao condutor;
  - b) A viatura só deverá ser retirada, do local do acidente, após a intervenção das autoridades, salvo em situações excepcionais devidamente fundamentadas;
  - c) O acidente deverá ser comunicado à subunidade responsável pelas oficinas;
  - d) Caso os condutores intervenientes cheguem a acordo, deverá a participação ser efectuada e assinada no local, sendo entregue nos serviços de gestão do património, para elaboração de processo, conhecimento e assinatura do representante do município e posterior entrega na seguradora.

#### Artigo 94.º

##### Garantias

1. Os fornecedores de imobilizado devem apresentar garantias nos termos da legislação aplicável.
2. Os responsáveis pelo acompanhamento e controlo das respectivas garantias devem ser os seguintes:
  - a) Empreitadas – unidade orgânica responsável pela fiscalização;
  - b) Equipamento informático – unidade orgânica responsável pela gestão do equipamento informático;
  - c) Viaturas – unidade orgânica responsável pelas oficinas;

- d) Restantes situações – unidade orgânica responsável pela área financeira.

3. As garantias bancárias ou cauções prestadas neste âmbito apenas serão libertadas após verificação das respectivas conformidades legais e mediante informação dos serviços municipais referenciando o adequado estado de operacionalidade do imobilizado subjacente.

## SECÇÃO VIII

### EMPREITADAS

#### Artigo 95.º

##### Noção

1. Entende-se por empreitada de obras públicas, o contrato oneroso que tenha por objecto quer a execução quer, conjuntamente, a concepção e a execução de uma obra pública que se enquadre nas subcategorias previstas no regime de ingresso e permanência na actividade de construção.
2. Para efeitos do disposto no número anterior, considera-se obra pública o resultado de quaisquer trabalhos de construção, reconstrução, ampliação, alteração ou adaptação, conservação, restauro, reparação, reabilitação, beneficiação e demolição de bens imóveis executados por conta de um contraente público.

#### Artigo 96.º

##### Escolha do tipo de procedimento

1. Nas empreitadas de obras públicas, por disposição legal, não é aplicável o ajuste directo em regime simplificado.
2. Tendencialmente, dever-se-á optar pela figura do concurso público, salvo se, face à relação custo/benefício inerente ao acto, decorrente de uma reduzida materialidade do valor global a despendar, se desaconselhe essa opção, adoptando-se uma figura mais procedimental mais célere e menos burocrática.

#### Artigo 97.º

##### Projectos técnicos

1. A subunidade orgânica responsável pelas aquisições, não deverá encetar qualquer procedimento concursal inerente a empreitadas, sem que disponha de todos os projectos técnicos legalmente definidos, em observância à natureza da obra a executar.
2. Todos os projectos devem dispor de resumo com identificação das diversas peças que o compõem.
3. Os projectos técnicos deverão dispor de um termo de responsabilidade do projectista, inclusive, os desenvolvidos internamente pelos diversos serviços municipais.
4. Nas obras de especial complexidade técnica, torna-se obrigatório a existência da figura do revisor do projecto.



5. Todos os projectos cujo montante não seja enquadrado na figura do ajuste directo, nos termos do Código dos Contratos Públicos, deverá dispor, obrigatoriamente, num fase inicial, um programa preliminar, elaborado pelo dono da obra, com definição dos objectivos, características orgânicas e funcionais e condicionamentos financeiros da obra, bem como os respectivos custos e prazos de execução a observar.

Artigo 98.º

**Critérios de adjudicação**

1. A adjudicação é feita segundo um dos seguintes critérios:
  - a) O da proposta economicamente mais vantajosa para a entidade adjudicante;
  - b) O do mais baixo preço.
2. Na circunstância definida na alínea a) do número anterior, os factores e subfactores que densificam devem abranger todos, e apenas, os aspectos da execução do contrato a celebrar submetidos à concorrência pelos cadernos de encargos, não podendo dizer respeito, directa ou indirectamente, a situações, qualidades, características ou outros elementos de facto relativos a concorrentes.
3. Cumulativamente ao disposto no número anterior, os critérios deverão ser claramente objectivos e dispostos através de expressão matemática, apenas podendo dispor variáveis, que inequivocamente sejam aferíveis na fase de análise de propostas.

Artigo 99.º

**Fiscalização**

1. Para cada empreitada deverá ser designada uma equipa responsável pela fiscalização.
2. A equipa referenciada no número anterior deverá confirmar os trabalhos executados pelo empreiteiro, confrontando-os com as características técnicas, quantidades e preços definidos.
3. Os desvios no plano de trabalhos deverão dar origem a uma notificação ao empreiteiro, devendo estes factos estarem devidamente documentados em processo individual, face à eventualidade de incumprimento na conclusão da execução da obra por facto imputável ao empreiteiro, circunstância que pode originar a aplicação de uma sanção contratual, por cada dia de atraso, nos termos do estabelecido no Código dos Contratos Públicos.
4. Os desvios nos planos de trabalho deverão dar ainda origem a uma reprogramação dos trabalhos, a qual deverá ser remetida à unidade orgânica responsável pela área financeira, de modo a que se procedam aos consequentes reajustamentos orçamentais.

SECÇÃO IX

**OBRAS POR ADMINISTRAÇÃO DIRECTA**

Artigo 100.º

**Trabalhos para a própria Entidade**

1. Por trabalhos para a própria entidade entendem-se os trabalhos que a entidade realizar para si mesma, por sua administração directa, aplicando meios próprios ou adquiridos para o efeito e que se destinam ao seu imobilizado.
2. Nos casos de imobilizações em curso efectuadas por administração directa, o montante dos respectivos custos, obtidos do sistema de contabilidade analítica, será contabilizado na conta de imobilizações em curso, por contrapartida da respectiva sub-conta de trabalhos para a própria entidade.

Artigo 101.º

**Autorização por entidade competente**

1. Os trabalhos a executar por administração directa dispõem de normativos específicos no que concerne à definição da entidade com competência para autorizar a respectiva despesa, particularmente atentos ao montante global de encargos subjacente.
2. Sempre que respeitam a investimento, deverão dispor de projecto técnico, nos termos da legislação aplicável no âmbito dos Código dos Contratos Públicos, com respectiva orçamentação de execução, evidenciando as quantidades de matérias-primas.

SECÇÃO X

**SUSTENTABILIDADE ECONÓMICA DOS INVESTIMENTOS MUNICIPAIS**

Artigo 102.º

**Despesas municipais de investimento relevantes**

Neste âmbito consideram-se despesas municipais de investimento relevante, sempre que o montante global for superior ao determinado para visto do Tribunal de Contas ou o Presidente da Câmara Municipal despache nesse sentido.

Artigo 103.º

**Estudos de sustentabilidade económica**

1. Todas as despesas municipais de investimento relevantes, antes de serem submetidas a aprovação deverão estar sujeitas à elaboração de um estudo de sustentabilidade económica.
2. Consideram-se despesas municipais de investimento relevantes, aquelas que, em observância à legislação aplicável, estejam sujeitas a visto prévio do Tribunal de Contas.
3. Estes estudos deverão ser elaborados por equipa multidisciplinar a constituir casuisticamente, por despacho do Presidente da Câmara Municipal, em observância à especificidade inerente a cada projecto.
4. A sua elaboração deverá compreender uma análise aos custos e benefícios directos e indirectos considerando ainda a existência de custos tangíveis e intangíveis.



5. O princípio da equidade intergeracional deverá ser objecto de particular atenção no âmbito da análise a efectuar.

## SECÇÃO XI COMPETÊNCIAS

### Artigo 104.º

#### Competências gerais dos serviços

1. Todos os serviços municipais e colaboradores devem:

- Utilizar adequadamente, controlar, bem como zelar pela guarda, conservação e manutenção dos bens afectos, devendo participar superiormente e à subunidade responsável pela gestão do património, qualquer desaparecimento ou qualquer outro facto relacionado com a alteração ou afectação do seu estado operacional ou de conservação;
- Manter afixada em local bem visível e legível a folha de carga dos bens pelos quais são responsáveis, que deverá estar actualizada (entende-se por folha de carga o documento onde são inscritos todos os bens existentes em cada espaço físico);
- Informar a subunidade responsável pela gestão do património de quaisquer alterações à folha de carga referida na alínea anterior, nomeadamente por transferências internas, abates e recebimento de novos bens.

2. A Contabilidade deve informar a subunidade responsável pela gestão do património acerca da existência de facturas ou documentos equivalentes inerentes a imobilizado, para que se possa proceder à inventariação dos respectivos bens.

3. Compete ainda, especificamente, a cada um dos responsáveis das diversas unidades orgânicas dos municípios, cooperar e/ou facultar ao serviço responsável pela gestão do património:

- Informação da toponímia, por parte do serviço que submeter à aprovação da Câmara Municipal;
- Comunicar sempre que sejam alterados os inquilinos nos diversos edifícios municipais;
- Informar sempre que existam demolições ou alterações na estrutura de construções que impliquem actualizações quer no cadastro do Património Municipal quer nos Serviços de Finanças e da Conservatória do Registo Predial;
- A informação necessária, por parte da entidade responsável pelo projecto, para, no caso das empreitadas, assegurar que a titularidade dos terrenos é do município;
- Os autos de recepção provisória e definitiva das obras efectuadas por empreitada, acompanhados das respectivas plantas (localização e edifício) e telas finais;
- Duplicados dos alvarás de loteamento e aditamentos, com os respectivos anexos, bem como informação dos valores de caução dos projectos de infra-estruturas individualizados (arruamentos, águas, esgotos, equipamentos e outros), ou comunicação e acesso electrónico ao processo electrónico do loteamento;

- Informação sobre as áreas de cedência, quer ao domínio público quer ao privado, no âmbito do licenciamento ou comunicação prévia de operações urbanísticas, acompanhada de documento de cedência e da planta de síntese ou de implantação, onde constem as áreas a ceder e a identificação do respectivo alvará ou número de comunicação prévia, ou acesso ao processo electrónico de licenciamento ou de comunicação.
- Informar sobre os equipamentos e outros bens produzidos nas oficinas municipais pelo próprio Município de Ourém e sobre as outras realizadas por administração directa.

### Artigo 105.º

#### Comissão de avaliação

- A Comissão de Avaliação Pluridisciplinar de Inventário e Cadastro deverá integrar trabalhadores/colaboradores do município, nomeadamente, nas áreas da arquitectura e da engenharia, da economia/gestão, do direito e funcionário afecto à subunidade responsável pela gestão do património, sendo designada, em número ímpar, pela Câmara Municipal mediante proposta do Presidente da Câmara Municipal.
- Compete à Comissão referenciada no número anterior, entre outros:
  - Valorizar, de acordo com os critérios de valorimetria fixados no POCAL, os bens do imobilizado do domínio público;
  - Valorizar e fixar novo período de vida útil, sempre que se justifique, aos bens que se encontrem totalmente amortizados e que evidenciem ainda vida física com boa operatividade.
- As decisões da Comissão devem ser tomadas, pelo menos pela maioria, devendo ser sempre registadas e relatadas.
- O relatório deve ser assinado por todos os elementos intervenientes e pode conter justificações de voto.

## CAPÍTULO IX INVESTIMENTOS FINANCEIROS

### Artigo 106.º

#### Definição

- Um investimento financeiro é um activo financeiro destinado a obter proveitos municipais e classificam-se de:
  - Temporários – são aqueles que podem ser rapidamente realizáveis e que normalmente não tem duração a um ano.
  - Permanente – são aqueles cuja duração é imprevisível, embora possam ser extintos, nomeadamente com recurso a uma alienação.

### Artigo 107.º

#### Investimentos Financeiros Temporários



1. Não é permitido efectuar investimentos financeiros temporários de risco, devendo tal constar nas propostas das instituições consultadas.
2. Sempre que haja disponibilidade temporária de liquidez e para uma boa gestão dos activos municipais, deve o município, mediante proposta do Chefe de Divisão com responsabilidades na área financeira, efectuar aplicações financeiras consultando varias instituições de crédito, atenta a relação custo/benefício da operação.
3. Em caso de renovação poderá ser consultada apenas a entidade junto da qual se encontra efectuada a operação.

#### Artigo 108.º

##### **Investimentos Financeiros Permanentes**

1. As acções ou outras participações em entidades externas estão sujeitas à aprovação do órgão deliberativo, mediante proposta fundamentada do órgão executivo.
2. A alienação dos investimentos financeiros permanentes carece de autorização do órgão deliberativo, devendo ser efectuada em hasta pública, com preferência, em caso de igual proposta, para as entidades que, na referida data, disponham de acções ou outras participações na entidade em causa.

## **CAPÍTULO X**

### **APOIOS CONCEDIDOS E SUBSÍDIOS**

#### Artigo 109.º

##### **Tipos de apoio**

1. Os apoios assumem os seguintes tipos:
  - a) Apoios correntes – visam financiar despesas correntes de uma entidade terceira;
  - b) Apoios ao investimento – visam financiar despesas de capital de uma entidade terceira;
  - c) Subsídios – constituem fluxos financeiros não reembolsáveis para empresas públicas municipais, intermunicipais ou empresas participadas, com o objectivo de influenciar níveis de produção, preços ou remunerações dos factores de produção.

#### Artigo 110.º

##### **Formas de apoio**

Neste âmbito poderão ocorrer apoios monetários ou espécie, privilegiando-se, sempre que possível os apoios monetários, por permitirem uma maior eficácia ao nível do seu controlo.

#### Artigo 111.º

##### **Atribuição**

1. A atribuição de apoios, subsídios e comparticipações, apenas poderão ocorrer, a entidades e organismos

existentes, que prossigam na área do Município de Ourém, a fins de interesse municipal.

2. A autorização é da competência do órgão executivo ou deliberativo, em observância à legislação aplicável, ficando sujeita a cabimentação prévia.
3. Todos os apoios cedidos em espécie carência de prévia autorização do órgão executivo.
4. A atribuição de apoios, quando haja programas municipais de apoios específicos, seguem também o que neles se encontra disposto.

#### Artigo 112.º

##### **Contratos-programa e protocolos**

1. Todos os apoios ou subsídios devem ser concedidos mediante a celebração de contratos-programa ou protocolos, quando se destinem a apoiar acções de investimento ou revistam carácter regular para a mesma finalidade, ou quando a lei expressamente o determine.
2. Nos contratos-programa e nos protocolos deverão ficar expressas as obrigações de ambas as partes.
3. O serviço responsável pelo projecto/acção deve proceder à instrução dos processos da concessão dos apoios ou subsídios, devendo os mesmos ser devidamente fundamentados e referir as disposições legais que os enquadram.
4. Todos os contratos-programa ou protocolos devem tramitar pela unidade orgânica com responsabilidades na área financeira, numa fase anterior à sua submissão a aprovação pelo órgão competente, com o objectivo de se aferir o seu enquadramento orçamental e delimitar os mecanismos financeiros de controlo a estabelecer.

#### Artigo 113.º

##### **Documentação e requisitos para entidades colectivas**

1. Verificação de que a entidade beneficiária se encontra legalmente constituída por escritura pública, nos termos do Código Civil, e que os actos de constituição e estatutos das associações foram objecto do devido registo e publicados no Diário da República.
2. O disposto no número anterior não se aplica às instituições canonicamente erectas.
3. Apresentação do número de Identificação Fiscal da Entidade, emitido pelo Registo Nacional de Pessoas Colectivas, documento inerente ao registo da constituição do organismo.
4. Apresentação dos documentos de prestação de contas, devidamente aprovados, relativos ao último exercício.
5. Justificação do pedido, com indicação das propostas ou acção que se pretende desenvolver, respectivo orçamento discriminado e respectivas fontes de financiamento.
6. Documentos comprovativos da regularidade da situação fiscal e contributiva da entidade beneficiária.
7. Indicação pela entidade beneficiária, de eventuais pedidos de financiamento formulados ou a formular a outras pessoas, individuais ou colectivas, particulares ou de direito público e qual o montante de apoio



recebido ou a recebe, no âmbito do projecto/acção a financiar.

8. As entidades beneficiárias devem organizar autonomamente a documentação justificativa da correcta aplicação do apoio concedido, reservando-se o município, o direito de, a todo o tempo, solicitar a sua apresentação, para comprovar a sua correcta aplicação.
9. As acções apoiadas quando publicitadas ou divulgadas por qualquer forma devem obrigatoriamente fazer referência à participação do município – “Com o apoio do Município de Ourém” e respectivo logótipo.
10. O Município de Ourém reserva-se no direito de, solicitar às entidades requerentes de apoios, quaisquer documentos adicionais, quando os considere essenciais para a devida instrução e seguimento do processo.
11. Os processos de apoios instruídos deverão ser arquivados pela unidade orgânica responsável

#### Artigo 114.º

##### Controlo dos apoios concedidos

1. Trimestralmente, as entidades beneficiárias devem apresentar um relatório de execução com particular incidência nos aspectos de natureza financeira e com explicitação dos objectivos e dos resultados alcançados.
2. Após término do contrato/programa ou protocolo, no prazo máximo de 90 dias, deverá ser apresentado um relatório de execução final.
3. As unidades orgânicas com responsabilidade funcional na área adjacente ao apoio concedido, deverão promover o acompanhamento da actividade objecto de apoio, a fim de assegurar que os recursos municipais são efectivamente utilizados no fim a que se destinam, pelo que deverá ser constituído processo individual.
4. Quando se trate de um apoio ao investimento e a participação do município se revele como maioritária, deverá salvaguardar-se que a entidade cumpre o estabelecido no Código dos Contratos Públicos, designadamente em matéria procedimental, circunstância que, caso não ocorra, implica a cessação do apoio concedido.
5. No âmbito do apoio ao investimento que respeitem a operações urbanísticas, deverá constituir-se uma equipa de fiscalização municipal, a quem compete acompanhar a execução e elaborar relatório de confirmação sobre os trabalhos executados.
6. Nos apoios ao investimento que não os incluídos no número anterior, deverá a unidade orgânica com responsabilidade funcional na área adjacente ao apoio concedido, confirmar se os objectivos foram cumpridos.

#### Artigo 115.º

##### Libertação das verbas concedidas

1. As verbas serão libertadas, em regra, em observância ao cronograma de pagamentos estabelecido no contrato-programa ou protocolo.

2. Quando se tratem de apoios ao investimento, independentemente da entidade a quem sejam atribuídos:

- a) As verbas serão libertadas após recepção de cópia da(s) factura(s) comprovativa(s) da realização da despesa à ordem da entidade beneficiária e mediante confirmação da mesma pela unidade orgânica responsável pela área adjacente ao apoio atribuído;
- b) As verbas poderão ser libertadas sobre a forma de adiantamento, caso o contrato-programa ou protocolo refira as condições da sua ocorrência, ou, nas restantes situações, mediante o compromisso de apresentação de factura(s) comprovativa(s) da realização da despesa à ordem da entidade beneficiária, no prazo máximo de 15 dias úteis.
- c) Em qualquer uma das situações referidas anteriormente, os adiantamentos não deverão exceder 30% do volume total do apoio concedido.

#### Artigo 116.º

##### Delegação de Competências

Aplica-se o disposto nos artigos 113º, 114º e 115º, com as devidas adaptações, no âmbito dos protocolos de delegação de competências a implementar.

#### Artigo 117.º

##### Apoios concedidos a entidades públicas

Aplica-se o disposto nos artigos 113º, 114º e 115º, aos apoios concedidos a entidades públicas, designadamente a Freguesias.

#### Artigo 118.º

##### Publicitação

Todos os apoios concedidos a terceiros serão publicitados, trimestralmente, após aprovação, num ou mais órgãos de imprensa local, Boletim Municipal (se existente) e no site do Município de Ourém.

#### Artigo 119.º

##### Incumprimentos nos apoios concedidos

O incumprimento do contrato-programa ou protocolo, ou condições estabelecidas, constitui justa-cause de rescisão, podendo, mediante deliberação do órgão executivo, implicar a reposição total ou parcial dos pagamentos já efectuados e condicionar a atribuição de novos apoios.

## CAPÍTULO XI

## TRIBUNAL DE CONTAS

### SECÇÃO I

Competência, fiscalização e visto



Artigo 120.º

**Competência**

1. Compete ao Tribunal de Contas relativamente às autarquias:
  - a) Fiscalizar previamente a legalidade e o cabimento orçamental dos actos e contratos de qualquer natureza que sejam geradores de despesa ou representativos de quaisquer encargos e responsabilidades, directos ou indirectos;
  - b) Verificar as contas;
  - c) Apreciar a legalidade, bem como a economia, eficácia e eficiência, segundo critérios técnicos, da gestão financeira das autarquias, incluindo a organização, o funcionamento e a fiabilidade dos sistemas de controlo interno;

Artigo 121.º

**Fiscalização prévia**

1. A fiscalização prévia tem por fim verificar se os actos, contratos ou outros instrumentos geradores de despesa ou representativos de responsabilidades financeiras directas ou indirectas estão conforme às leis em vigor e se os respectivos encargos têm cabimento em verba orçamental própria.
2. Nos instrumentos geradores de dívida pública, a fiscalização prévia tem por fim verificar, designadamente, a observância dos limites e sublimites de endividamento e as respectivas finalidades, estabelecidas pela Assembleia da República.
3. Constitui fundamento da recusa do visto a desconformidade dos actos, contratos e mais instrumentos referidos com as leis em vigor que implique:
  - a) Nulidade;
  - b) Encargos sem cabimento em verba orçamental própria ou violação directa de normas financeiras;
  - c) Ilegalidade que altere ou possa alterar o respectivo resultado financeiro.
4. Nos casos previstos na alínea c) do número anterior, o Tribunal, em decisão fundamentada, pode conceder o visto e fazer recomendações à Câmara no sentido de suprir ou evitar no futuro tais ilegalidades.

Artigo 122.º

**Fiscalização prévia: efeitos**

1. Os actos, contratos e demais instrumentos sujeitos à fiscalização prévia do Tribunal de Contas podem produzir todos os seus efeitos antes do visto ou da declaração de conformidade, excepto quanto aos pagamentos a que derem causa e sem prejuízo do disposto nos números seguintes.
2. Nos casos previstos no número anterior, a recusa do visto implica apenas ineficácia jurídica dos respectivos actos, contratos e demais instrumentos após a data da notificação da respectiva decisão à Câmara.
3. Os trabalhos realizados ou os bens ou serviços adquiridos após a celebração do contrato e até à data

da notificação da recusa do visto poderão ser pagos após esta notificação, desde que o respectivo valor não ultrapasse a programação contratualmente estabelecida para o mesmo período.

Artigo 123.º

**Efeitos do visto – incidência da fiscalização prévia**

1. Estão sujeitos à fiscalização prévia do Tribunal:
  - a) Os contratos de obras públicas, aquisição de bens e serviços, bem como outras aquisição patrimoniais que impliquem despesa de valor igual ou superior ao fixado anualmente pelo o Orçamento do Estado e quando reduzidos a escrito por força da lei, assim como as minutas dos contratos, cujos encargos, ou parte deles, tenham se ser satisfeitos no acto da sua celebração.
  - b) Para efeitos de fiscalização consideram-se contratos os acordos, protocolos ou outros instrumentos de que resultem ou possam resultar encargos financeiros ou patrimoniais.
  - c) O Tribunal e os seus serviços de apoio exercem as respectivas competências de fiscalização prévia de modo integrado com as formas de fiscalização concomitante e sucessiva.
  - d) A fiscalização prévia exerce-se através do visto ou da declaração de conformidade, sendo devidos emolumentos em ambos os casos.

Artigo 124.º

**Fiscalização prévia: isenções**

1. Excluem-se do disposto no artigo anterior:
  - a) Os actos e contratos praticados ou celebrados pelas autarquias que não determinem encargos orçamentais ou de tesouraria e se relacionem exclusivamente com a sua tutela e gestão;
  - b) Os títulos definitivos dos contratos precedidos de minutas visadas;
  - c) Os contratos de arrendamento, bem como os de fornecimento de água, gás e electricidade ou celebrados com empresas de limpeza, de segurança de instalações e de assistência técnica;
  - d) Os contratos adicionais aos contratos visados;
2. Os contratos referidos na alínea d) do número anterior são remetidos ao Tribunal de Contas no prazo de 15 dias a contar do início da sua execução (data da deliberação que tomou a decisão de contratar os trabalhos adicionais).

Artigo 125.º

**Fiscalização concomitante**

1. O Tribunal de Contas pode realizar fiscalização concomitante:
  - a) Através de auditorias da 1.ª Secção aos procedimentos e actos administrativos que impliquem despesas de pessoal e aos contratos que não devam ser remetidos para fiscalização



prévia por força da lei, bem como à execução de contratos visados;

- b) Através de auditorias da 2.ª secção à actividade financeira exercida antes do encerramento da respectiva gerência.
2. Se, nos casos previstos no número anterior, se apurar a ilegalidade de procedimento pendente ou de acto ou contrato ainda não executado, deverá a entidade competente para autorizar a despesa ser notificada para remeter o referido acto ou contrato à fiscalização prévia e não lhe dar execução antes do visto, sob pena de responsabilidade financeira.
3. Os relatórios de auditoria realizados nos termos dos números anteriores podem ser instrumentos de processo de verificação da respectiva conta ou servir de base a processo de efectivação de responsabilidades ou de multa.

#### Artigo 126.º

##### Remessa dos processos a Tribunal

1. Os processos a remeter ao Tribunal de Contas para fiscalização prévia devem ser instruídos pelos serviços em conformidade com as instruções publicadas na 2.ª série do *Diário da República*.
2. Os processos relativos a actos e contratos que produzam efeitos antes do visto devem ser remetidos ao Tribunal de Contas no prazo de 20 dias a contar, salvo disposição em contrário, da data do início da produção de efeitos.
3. O Presidente do Tribunal pode, a solicitação dos serviços interessados, prorrogar os prazos referidos até 45 dias, quando houver razão que o justifique.
4. Salvo disposição legal em contrário ou delegação de competência, cabe ao presidente do órgão executivo o envio dos processos para fiscalização prévia, bem como a posterior remessa dos mesmos, nos termos do n.º 2 do artigo seguinte.

#### Artigo 127.º

##### Verificação dos processos

1. A verificação preliminar dos processos de visto pela Direcção-Geral deve ser feita no prazo de 15 dias a contar da data do registo de entrada e pela ordem cronológica, podendo os mesmos ser devolvidos à Câmara para qualquer diligência instrutória.
2. Nos casos em que os respectivos actos ou contratos produzam efeitos antes do visto, os processos devolvidos devem ser de novo remetidos ao Tribunal no prazo de 20 dias a contar da data de recepção.
3. Decorrido o prazo da verificação preliminar, os processos devem ser objecto de declaração de conformidade ou, havendo dúvidas sobre a legalidade dos respectivos actos ou contratos, ser apresentados à primeira sessão diária de visto.
4. A inobservância do prazo do n.º 2, bem como do artigo anterior, não é fundamento de recusa de visto, mas faz cessar imediatamente todas as despesas emergentes dos actos ou contratos, sob pena de procedimento para efectivação da respectiva responsabilidade financeira.

#### Artigo 128.º

##### Declaração de conformidade

Sempre que da análise do processo não resulte qualquer dúvida sobre a legalidade do acto ou contrato, designadamente pela sua identidade com outros já visados, quer quanto à situação de facto quer quanto às normas aplicáveis, poderá ser emitida declaração de conformidade pela Direcção-Geral.

#### Artigo 129.º

##### Visto tácito

1. Os actos, contratos e demais instrumentos jurídicos remetidos ao Tribunal de Contas para fiscalização prévia consideram-se visados ou declarados conformes se não tiver havido decisão de recusa de visto no prazo de 30 dias após a data do seu registo de entrada, podendo os serviços ou organismos iniciar a execução dos actos ou contratos se, decorridos cinco dias úteis sobre o termo daquele prazo, não tiverem recebido a comunicação prevista no número seguinte.
2. A decisão da recusa de visto, ou pelo menos o seu sentido, deve ser comunicada no próprio dia em que foi proferida.
3. O prazo do visto tácito corre durante as férias judiciais, mas não inclui sábados, domingos ou dias feriados, e suspende-se na data do ofício que solicite quaisquer elementos ou diligências instrutórias até à data do registo da entrada no Tribunal do ofício com a satisfação desse pedido.
4. Devem ser comunicadas aos serviços datas do registo referidas nos n.º 1 e 3.

#### SECÇÃO II

##### Instrução dos processos de fiscalização prévia

#### Artigo 130.º

##### Forma de envio dos processos

1. No processo que é remetido ao Tribunal de Contas deve constar expressamente que o mesmo se destina a fiscalização prévia.
2. Os processos podem ser enviados em suporte de papel, por telecópia ou por correio electrónico.

#### Artigo 131.º

##### Elementos instrutórios nos contratos de obras públicas e de aquisição de bens e serviços

1. Os processos relativos a contratos de empreitada de obras públicas ou de aquisição de bens e serviços devem conter cópia dos seguintes elementos, pela ordem que se enuncia:
  - a) Despachos ou deliberações que determinaram o início do procedimento de contratação e, nomeadamente, os que autorizaram a abertura do concurso, acompanhados das propostas ou informações que os precederam, bem como as respectivas rectificações quando as haja;





- b) Pedidos de esclarecimentos e despachos que tenham incidido sobre os mesmos acompanhados das informações técnicas que os fundamentaram e dos instrumentos de publicitação;
  - c) Despachos ou deliberações que determinaram a constituição do júri do procedimento;
  - d) Caderno de encargos e programa de procedimento;
  - e) Em função dos casos, anúncio de abertura do procedimento, com referência à data e órgão de imprensa em que foram publicados, incluindo o Jornal Oficial da União Europeia, quando exigível, ou ofícios-convite para apresentação de proposta, com comprovação da sua expedição e respectiva data;
  - f) Acta do acto público de abertura das propostas;
  - g) Relatório de avaliação da capacidade financeira, económica e técnica dos concorrentes;
  - h) Proposta completa do adjudicatário, com todos os documentos de habilitação e respectivos documentos instrutórios, nos termos legais;
  - i) Actas de eventuais negociações;
  - j) Relatórios de apreciação das propostas;
  - k) Informação sobre a realização da audiência prévia dos interessados, nas diversas fases do concurso em que a mesma é exigida nos termos legais;
  - l) Despacho ou deliberação de adjudicação e de autorização da respectiva despesa;
  - m) Resposta dos concorrentes em sede de audiência prévia ou declaração atestando inexistência das mesmas;
  - n) Petições de reclamação graciosa, de recurso hierárquico ou de recurso contencioso, caso existam, e eventuais decisões das entidades competentes;
  - o) Instrumento de prestação de caução pelo adjudicatário;
  - p) Auto de consignação ou de aceitação (total ou parcial) dos objectos do contrato, caso esta já tiver tido lugar;
  - q) Documentos certificativos da situação do adjudicatário perante a administração fiscal e a segurança social, válidos à data da outorga do contrato;
  - r) Declaração do adjudicatário em como reúne os restantes requisitos legais de habilitação e contratação ou, se for caso disso, prova documental dos mesmos;
  - s) Pareceres de outros organismos, quando sejam legalmente exigidos;
2. Quando algum dos elementos supra-referidos a forma de documento electrónico e comunicado por meio de telecomunicações, deverá ser junta cópia de todos os registos de emissão e recepção dos mesmos.

Artigo 132.º

**Elementos instrutórios nos contratos de aquisição de imóveis**

1. Os processos, quando relativos a contratos ou minutas de contratos tendo como objecto a aquisição a título oneroso do direito de propriedade sobre imóveis, devem conter os seguintes elementos:
- a) Despachos ou deliberações que determinaram a aquisição e proposta de informação que os procederam;
  - b) Avaliação efectuada ao imóvel;
  - c) Documentação relativa à oferta pública ou concurso público, quando for o caso;
  - d) Pareceres de outros organismos, quando legalmente exigíveis;
  - e) Autorização de outros órgãos, designadamente tutelares, quando exigíveis;
  - f) Certidão do registo predial com as inscrições em vigor;
  - g) Certidão da repartição de finanças com o teor matricial;
  - h) Licenças de construção e utilização;
  - i) Deliberação da Assembleia Municipal a autorizar a aquisição do imóvel.

Artigo 133.º

**Elementos instrutórios nos empréstimos**

1. Os processos relativos a empréstimos devem ser instruídos com cópia dos seguintes elementos:
- a) Deliberação do órgão executivo relativa à decisão de contrair o empréstimo;
  - b) Ofícios-convite dirigidos às instituições de crédito consultadas;
  - c) Propostas das instituições de crédito consultadas;
  - d) Relatório de análise das condições constantes das propostas;
  - e) Deliberações do órgão deliberativo e executivo relativas à autorização ou aprovação da contracção do empréstimo;
  - f) Deliberação do órgão executivo relativa à aprovação das cláusulas contratuais;
  - g) Mapa com a previsão dos encargos resultantes dos empréstimos (juros e amortizações);
  - h) Mapa relativo às receitas municipais, de acordo com o modelo definido em resolução pelo Tribunal de Contas;
  - i) Mapa demonstrativo do endividamento líquido municipal;
  - j) Balancete;
  - k) No caso de contratos para saneamento ou reequilíbrio financeiro, estudo fundamentado sobre a situação financeira da autarquia e plano de saneamento ou reequilíbrio financeiro para o período a que respeita o empréstimo;
  - l) Extracto do plano plurianual de investimentos com a indicação dos projectos a financiar;
2. Do clausulado do contrato deve resultar a finalidade do empréstimo, identificando-se, quando for caso disso, os projectos concretos a financiar.



3. Os processos relativos a quaisquer outros contratos, designadamente os relativos a empréstimos públicos, locações financeiras e outros contratos de natureza financeira, devem ser instruídos de acordo com as normas aplicáveis dos artigos anteriores e com os demais documentos necessários à demonstração de que foram cumpridos os requisitos estabelecidos na lei para a sua celebração e correcção financeira, nomeadamente despachos de autorização de entidades externas, quando exigível em matéria de empréstimos excepcionados ao endividamento.

Artigo 134.º

**Identificação dos autores dos actos**

Os despachos ou declarações relevantes, designadamente os despachos autorizadores de despesa, devem ostentar, de forma legível, a identificação nominal e funcional dos respectivos autores, bem como a data em que foram proferidos.

Artigo 135.º

**Informação relativa à cobertura orçamental da despesa**

1. A informação necessária à verificação da cobertura orçamental da despesa resultante do acto ou contrato a visar deve ser aposta no documento a submeter a visto e no respectivo duplicado e subscrita pelo responsável da Contabilidade.
2. A informação de cabimento abrange o montante da despesa a despende no ano em curso, incluindo o valor correspondente ao IVA, nos termos legais.
3. Quando do acto ou contrato resulte o aumento da dívida pública, a informação de cabimento deve reportar-se aos encargos com juros e amortizações a satisfazer no ano em curso, devendo, se for caso, indicar a inexistência desses encargos.
4. A informação de cabimento deve ser prestada de acordo como modelo constante na resolução do Tribunal de Contas, sendo o mesmo desagregado na medida do necessário, nomeadamente por rubrica e fonte de financiamento.
5. Esta informação deve ser acompanhada de cópia dos documentos previsionais, na parte em que esteja inscrita a despesa em causa, bem como das eventuais modificações que estes tenham sofrido.
6. Nos casos em que o orçamento para um dado ano ainda não tenha entrado em vigor, deve prestar-se informação de cabimento tendo em conta as normas legais aplicáveis e fazer-se referência a essa circunstância.

Artigo 136.º

**Encargos orçamentais diferidos**

1. Os processos relativos a contratos que originem encargos em mais de um ano económico, ou em ano que não seja o da sua realização, deverá ser prestada informação de acordo com o anexo III à resolução do Tribunal de Contas e acompanhada de uma deliberação da Assembleia Municipal, nos casos previstos na legislação que reporta a autorização da despesa.

## **CAPÍTULO XII INFORMÁTICA**

### **SECÇÃO I**

#### **Identificação, solicitações e aquisições**

Artigo 137.º

**Identificação**

1. Do ponto de vista informático, o utente é identificado pela utilização de uma ou mais palavras de identificação (login), directamente relacionadas com o número de utilizador, e por uma ou mais palavras de senha (password), directamente associadas a cada uma delas.
2. Estas palavras são indispensáveis para o acesso aos principais serviços em rede e sendo pessoais e intransmissíveis.

Artigo 138.º

**Aquisições**

1. A unidade orgânica responsável pela área informática deverá analisar e emitir parecer, no âmbito de todos os pedidos ou requisições internas de material e equipamento informático, identificando expressamente as características aconselháveis.
2. A unidade anteriormente referenciada deverá elaborar e propor um plano anual de manutenção preventiva dos equipamentos e infra-estruturas informáticas.
3. Complementarmente ao número anterior, deverá propor um plano plurianual de renovação do equipamento e das infra-estruturas informáticas, tendo por base um horizonte temporal de três anos.

Artigo 139.º

**Solicitações**

1. A comunicação preferencial para efeitos de colocação de dúvidas, avarias ou necessidades deverá ser efectuada com recurso a correio electrónico.
2. Poderão ser solicitadas ajudas pontuais de recurso imediato sempre que se verifique que o serviço do utente se encontra paralisado por força de problema no sistema operacional informático, ou outros que se relacionem directamente com o respectivo computador pessoal e que perturbe o normal funcionamento da globalidade de um serviço.

### **SECÇÃO II**

#### **Direitos, deveres e proibições**

Artigo 140.º

**Direitos dos utentes**

1. O utente tem direito à liberdade e privacidade no âmbito do processamento informático dos seus dados pessoais e no âmbito do trabalho técnico da sua responsabilidade e autoria.



2. Direito de informação quanto à recolha de dados pessoais no momento em que os seus dados são recolhidos, ou caso a recolha de dados não seja efectuada directamente junto de si, logo que os dados sejam tratados, tem o direito de ser informado sobre:

- a) Qual a finalidade do tratamento;
- b) Quem é o responsável pelo tratamento dos dados;
- c) A quem podem ser comunicados os seus dados;
- d) Quais as condições em que pode aceder e rectificar os seus dados

3. Direito de acessos aos dados que sejam registados a seu respeito, designadamente:

- a) Direito de exigir que os dados a seu respeito sejam exactos e actuais, podendo solicitar a sua rectificação;
- b) O direito de rectificação e eliminação é exercido directamente junto do responsável pelo tratamento dos dados.

4. Direito de oposição:

- a) O utente tem o direito de se opor a que os seus dados pessoais sejam comunicados a terceiros, salvo disposição legal em contrário;
- b) O utente tem o direito de se opor, nos casos previstos na lei, a que os seus dados sejam objecto de tratamento, por razões ponderosas e legítimas relacionadas com a sua situação particular;
- c) O utente tem o direito de se opor a que os seus dados sejam utilizados para fins de prospecção e publicidade.

5. Outros direitos:

- a) O de exigir que os seus dados sejam recolhidos de forma transparente e lícita, através da sua colaboração e presença;
- b) O de impedir que os seus dados pessoais sejam utilizados para finalidade incompatível com aquela que determinou a recolha;
- c) O de não ficar sujeito a uma decisão tomada exclusivamente com base num tratamento de dados automatizado, destinado a avaliar, designadamente, a sua capacidade profissional ou o seu comportamento.

6. Todos os trabalhadores do Município de Ourém têm direito à utilização de uma conta de correio electrónico, a ser fornecida pela unidade orgânica com responsabilidade na área informática.

#### Artigo 141.º

##### Deveres dos utentes

1. O utente deve respeitar sempre a liberdade e a privacidade alheias.
2. Os utilizadores são responsáveis pelo correio electrónico originado com a sua identificação.
3. Às proibições constantes do artigo seguinte ou estabelecidas em outros preceitos da presente norma corresponderá o correlativo dever, ainda não expressamente enunciado

#### Artigo 142.º

##### Proibições relacionadas com os acessos de cada utente

1. O utente não deve ceder os seus privilégios de acesso nem pode usar os privilégios de outros utentes.
2. O utente é o único responsável pelo uso indevido dos seus privilégios de acesso e deverá comunicar imediatamente ao seu superior hierárquico, em cadeia, bem como à unidade orgânica responsável pela informática, em caso de suspeita desse facto.
3. Caso decida partilhar os seus dados com outra pessoa, o utente é considerado o único responsável pelo uso da sua identificação informática.

#### Artigo 143.º

##### Proibições relativas aos utentes

1. O utente só pode utilizar os recursos informáticos para os quais possua a devida autorização.
2. Em nenhuma circunstância pode aceder ou tentar aceder a recursos que lhe estão vedados.
3. O utente não pode usar os recursos do Município de Ourém para tentar aceder ilegalmente a sistemas informáticos de outras instituições e, caso o faça, o seu comportamento será averiguado em sede própria, assumindo inteira responsabilidade pelos actos que praticar.
4. O utente não pode interferir com dados, programas ou sistemas nem interceptar informação de outros utentes ou do Município de Ourém.
5. O utente deve abster-se de atitudes que possam causar prejuízos morais ou materiais aos restantes utentes, ao sistema informático instituído ou ao Município de Ourém.
6. O utente não pode, em circunstância alguma, proceder à ligação de novos equipamentos à rede informática sem prévio conhecimento e autorização da unidade orgânica responsável pela informática, já que, ao fazê-lo, poderá colocar em risco o funcionamento de toda a rede ou serviços de internet.
7. O utente não deve visualizar ou armazenar informação ofensiva ou obscena nem enviar ou receber mensagens do mesmo teor.
8. O utente não pode utilizar os recursos informáticos para a execução de jogos, passatempos ou outros afins que não estejam de alguma forma ligados à sua actividade profissional.
9. O utente não pode reproduzir ou divulgar informação armazenada nos sistemas do Município de Ourém, a não ser que esta seja da sua responsabilidade, ou que não esteja abrangida por direitos de autor, sem prejuízo dos deveres profissionais a que se encontra adstrito.
10. O utente não pode instalar aplicações bem como alterar a configuração das aplicações ou sistemas instalados, sem autorização prévia da unidade orgânica responsável pela informática.
11. O utente não pode realizar qualquer acção deliberada, não autorizada, que venha a danificar ou corromper um equipamento informático, que lhe modifique a sua performance, ou que origine defeito no seu normal



funcionamento independentemente da sua localização ou do tempo de duração desta sua acção.

12. O utente não pode apagar, examinar, copiar ou modificar ficheiros de dados ou qualquer tipo de informações pertencentes a outros utilizadores sem o seu expresso consentimento.
13. O utente não pode penalizar os outros utentes através de um uso abusivo dos recursos existentes, após ter sido avisado de tal situação.
14. O utente é expressamente proibido de copiar total ou parcialmente as configurações de suporte lógico existente nos equipamentos informáticos do Município de Ourém sem prévio conhecimento e autorização da unidade orgânica responsável pela informática.
15. Utilizar computadores, recursos partilhados, impressoras ou outro material informático para usos não autorizados.

### SECÇÃO III

#### Correio Electrónico

#### Artigo 144.º

##### Condicionantes à utilização do correio electrónico

1. São interditos na utilização de correio electrónico os seguintes procedimentos:
  - a) Falsificar mensagens do correio electrónico;
  - b) Tentar ler, apagar, copiar ou modificar o correio electrónico de outros utentes;
  - c) Enviar correio electrónico de âmbito comercial, correio em cadeia (*chain letters*) ou correio electrónico de conteúdo duvidoso (*junk mail*);
  - d) Enviar mensagens colectivas de correio electrónico (*spam mails*) a grupos de utilizadores do Município de Ourém e ou de outras entidades públicas ou privadas;
  - e) Utilizar o correio electrónico oferecendo produtos ou serviços de quaisquer naturezas, próprios ou de outrem, que não sejam do interesse dos destinatários ou que não tenham o expresso consentimento destes;
  - f) Enviar mensagens contaminadas por vírus ou outros elementos físicos ou electrónicos que possam danificar ou impedir o normal funcionamento da rede, do sistema ou dos equipamentos informáticos de terceiros ou que possam danificar os documentos electrónicos e arquivos armazenados nestes equipamentos informáticos.
2. Todas as caixas de correio electrónico são criadas, por defeito, com um tamanho máximo predefinido, sendo possível requerer o seu aumento, quando devidamente justificado.
3. Para evitar a situação a que se alude no número anterior, o utente tem o dever de se preocupar com a manutenção da sua caixa de correio, eliminando as mais antigas ou de menor interesse.

#### Artigo 145.º

##### Acesso ao serviço de correio electrónico

1. O acesso por terceiros a dados das caixas de correio de cada utente está reservado, em exclusivo, ao responsável da unidade orgânica com a área informática, que para tal deverá ter a devida autorização do membro do órgão executivo com o pelouro na área informática, fundamentando a necessidade e após conhecimento do respectivo utilizador.
2. O disposto no preceito anterior não poderá pôr em causa o disposto pela Comissão Nacional de Protecção de Dados (CNPd).

### SECÇÃO IV

#### Utilização das aplicações Internet

#### Artigo 146.º

##### Acesso à internet

1. Por razões de segurança e de elaboração de estatísticas de uso interno, todos os acessos à Internet são registados informaticamente e mantidos durante um período de um mês, sendo posteriormente eliminados, salvo determinação superior em contrário.
2. O acesso a esta informação está reservada ao responsável pela unidade orgânica com a área da informática, sendo-lhe vedada a divulgação de qualquer informação que permita a ligação da mesma a um dado utente, sem o consentimento deste, podendo ainda tal suceder a pedido expresso, por escrito, do responsável do pelouro da informática no uso dos poderes disciplinares, ou ainda a pedido das autoridades policiais, devidamente mandatadas.

#### Artigo 147.º

##### Condicionantes do acesso à internet

1. Aos utentes a quem for facultado o acesso à internet é interdito:
  - a) Copiar materiais protegidos por direitos de autor, tais como programas licenciados sem a autorização expressa do proprietário ou a propriedade da licença adequada;
  - b) Tentar bloquear o funcionamento de recursos informáticos nacionais ou internacionais;
  - c) Tentar obter níveis de privilégios superiores aos atribuídos no uso dos recursos informáticos disponibilizados;
  - d) Introduzir ou propagar, intencionalmente, vírus informáticos ou quaisquer outros programas destrutivos dos sistemas informáticos, tanto internos como externos, ao Município de Ourém;
  - e) Instalar e disponibilizar aplicações ou serviços destinados à internet sem o conhecimento e autorização dos órgãos municipais competentes;
  - f) Utilizar computadores partilhados com usos não autorizados, como, por exemplo, sistemas de descarga e partilha de músicas e vídeos, através de servidores "pessoa para pessoa" que permitam este tipo de acessos e práticas, vulgarmente conhecidos como P2P.



2. O acesso à internet só é permitido para fins de pesquisa temática relacionada com o trabalho, comunicação ou formação, sendo ainda vedado o acesso a portais ou sites na internet com conteúdos que:

- a) Violam a lei, a moral, os bons costumes, a propriedade intelectual, os direitos à honra, à vida privada, à imagem, e à intimidade pessoal e familiar;
- b) Estimulem a prática de condutas ilícitas ou contrárias à moral e aos bons costumes;
- c) Incitem à prática de actos discriminatórios em razão de sexo, raça, religião, crenças, idade ou qualquer outra condição;
- d) Coloquem à disposição ou possibilitem o acesso a programas informáticos ilegais, mensagens, produtos ou serviços ilícitos, violentos, pornográficos ou degradantes;
- e) Que permitam a descarga de ficheiros de filmes ou vídeos alheios às actividades normais desenvolvidas pelo Município de Ourém, assim como ficheiros de música, jogos e passatempos;
- f) Se identifiquem com emissões de rádios comerciais ou a servidores da internet de correio electrónico comercial, considerados potenciais emissores de ficheiros contaminados por vírus;
- g) Violam o sigilo das comunicações;
- h) Constituam publicidade ilícita, enganosa ou desleal, em geral que configurem concorrência desleal;
- i) Veiculem, incitem ou estimulem a pedofilia.

## SECÇÃO V

Utilização das aplicações administrativas e outras em rede

### Artigo 148.º

#### Acesso às aplicações administrativas e outras em rede

1. O acesso às aplicações administrativas ou outras em rede só é permitido aos utentes com autorização concedida pelo responsável pela unidade orgânica com a área informática e com a concordância do responsável pela unidade orgânica onde se insere o colaborador.
2. Autorizado o acesso nos termos do número anterior, os utentes receberão uma identificação informática através do uso de duas palavras de identificação (*login e password*).
3. Por questões de segurança, os utilizadores deverão periodicamente proceder à alteração da sua palavra senha (*password*).
4. Poderá ainda a unidade orgânica com responsabilidades na área informática, solicitar aos utentes que alterem as suas palavras senha (*passwords*) para poderem continuar a utilizar os serviços em rede.
5. Por razões de segurança e de elaboração de estatísticas de uso interno, todos os acessos às aplicações administrativas e outras em rede são registadas informaticamente.

6. O acesso a esta informação está reservada ao responsável pela unidade orgânica com a área informática, sendo-lhe vedada a divulgação de qualquer informação que permita a ligação da mesma com um dado utente, sem o consentimento deste, podendo ainda tal suceder a pedido expresso, por escrito, do responsável do pelouro da área informática no uso dos poderes disciplinares, ou ainda a pedido das autoridades policiais, devidamente mandatadas.

### Artigo 149.º

#### Condicionantes da utilização das aplicações administrativas e outras em rede

1. Aos utentes a quem for facultado o acesso às aplicações administrativas ou outras em rede é interdito:
  - a) Efectuar qualquer tentativa de descodificação das palavras senha (*passwords*) de acesso aos sistemas, áreas ou recursos de outros utentes, bem como de qualquer recurso não especificamente autorizado;
  - b) Copiar materiais protegidos por direitos de autor, tais como programas licenciados sem a autorização expressa do proprietário ou da propriedade da licença adequado;
  - c) Tentar bloquear o funcionamento de recursos informáticos;
  - d) Tentar obter níveis de privilégios superiores aos atribuídos no uso dos recursos informáticos disponibilizados;
  - e) Introduzir ou propagar, intencionalmente, vírus informáticos ou quaisquer outros, programas destrutivos dos sistemas informáticos;

## CAPÍTULO XIII

### GESTÃO DE RECURSOS HUMANOS

### Artigo 150.º

#### Função e competência

1. A gestão administrativa dos recursos humanos, em sentido lato, engloba a execução do orçamento do pessoal do município, sujeito eventualmente a alterações ou revisões das rubricas orçamentais, e o necessário reajustamento do mapa de pessoal do município, em cumprimento das deliberações e decisões tomadas pelo órgão executivo, tendo em conta a sua programação ao longo de cada exercício económico.
2. A gestão de recursos humanos, obedece às disposições legais aplicáveis.

### Artigo 151.º

#### Processos dos funcionários

1. Na subunidade responsável pela área inerente aos recursos humanos deve existir, por cada trabalhador, um processo do concurso onde deverão ser arquivados todos os documentos que levaram à sua admissão e um processo individual com todos os seus dados pessoais entre outros documentos.



2. O processo do concurso deve incluir:
  - a) Todo o expediente inerente ao concurso;
  - b) Relatório do júri de selecção;
3. O processo individual deve incluir:
  - a) Fotocópia do Diário da República onde foi publicado o anúncio;
  - b) Despacho de nomeação assinado pelo presidente da Câmara Municipal;
  - c) Ficha de aptidão;
  - d) Cadastro (resumo do processo individual), o qual deve estar permanentemente actualizado.
4. O Cadastro referido na alínea d) do número anterior deverá incluir, entre outras, as seguintes informações:
  - a) Nome do trabalhador;
  - b) Morada e telefone;
  - c) Data de nascimento;
  - d) Declaração com o número de identificação bancária;
  - e) Fotografia;
  - f) Filiação;
  - g) Naturalidade;
  - h) Estado civil;
  - i) Agregado familiar a seu cargo;
  - j) Categoria profissional;
  - k) Vencimento e sua evolução;
  - l) Data de admissão;
  - m) Número do bilhete de identidade ou cartão do cidadão;
  - n) Número de contribuinte;
  - o) Número de beneficiário da segurança social ou Caixa Geral de Aposentações;
  - p) Folha de assiduidade;
  - q) Certificados de frequência de cursos de formação profissional ou académica;
  - r) Contrato de trabalho em funções públicas, ou termo de posse;
  - s) Ficha de avaliação de serviço;
  - t) Referência às participações de acidentes ocorridos em serviço, caso existam, as quais são arquivadas em processo próprio.
5. O acesso aos processos individuais está restrito aos trabalhadores da subunidade orgânica com a área dos recursos humanos, bem como ao director de departamento e chefe de divisão com responsabilidades funcionais no âmbito da referida subunidade orgânica.
6. Na constituição dos processos de concurso, além de serem respeitadas as instruções definidas no artigo 159.º da presente NCI, devem também ser todos numerados sequencialmente com designação do serviço, número e ano de constituição.
7. Devem existir listagens actualizadas de todo o pessoal ao serviço: contratados por tempo indeterminado, por

tempo determinado ou determinável, em comissão de serviço, em situação de mobilidade e em situação de licença sem vencimento de curta ou longa duração.

8. A subunidade orgânica com a área dos recursos humanos deve elaborar, até ao final do mês de Fevereiro de cada ano, um balanço social das actividades com base na legislação em vigor.
9. A cessação ou modificação das relações de trabalho quer aconteça por iniciativa do trabalhador ou da autarquia, deverá respeitar todas as normas legais em vigor e ficar devidamente registada no processo individual do trabalhador.

#### Artigo 152.º

##### Formalidades de admissão de novos trabalhadores

1. A admissão é efectuada através de procedimento concursal.
2. A abertura de qualquer concurso deve ser precedida de deliberação do órgão executivo e verificada a existência de postos de trabalho permanentes ou temporários não ocupados, conforme o caso, no mapa de pessoal aprovado e em vigor e em número não inferior aos que serão objecto de deliberação.
3. A subunidade orgânica com a área dos recursos humanos deverá remeter à Contabilidade uma informação com a previsão dos encargos para o ano económico em curso, para cabimento, em fase anterior à deliberação do Órgão Executivo em que se autoriza a abertura do procedimento concursal.
4. A subunidade orgânica com a área dos recursos humanos deve remeter à Contabilidade uma cópia do contrato de trabalho acompanhado de informação com a rectificação do encargo previsto para o ano em curso, para proceder à respectiva correcção do cabimento, caso necessário, depois de assinado pelos outorgantes.
5. O enunciado no número 3 aplica-se também para as restantes situações que impliquem acréscimo de encargos com pessoal.

#### Artigo 153.º

##### Pontualidade e assiduidade

1. A pontualidade e assiduidade, dos trabalhadores, serão controladas através de mecanismo electrónico de controlo de assiduidade.
2. Compete ao Presidente da Câmara Municipal justificar ou injustificar faltas e aprovar e alterar o mapa de férias dos trabalhadores afectos às respectivas unidades orgânicas, bem como deferir ou indeferir licenças.
3. Compete aos Directores de Departamento ou Chefes de Divisão, caso o lugar dos primeiros não esteja provido, justificar ou injustificar faltas e aprovar e alterar o mapa de férias dos trabalhadores afectos às respectivas unidades orgânicas, nos termos de delegação de competências proferida pelo Presidente da Câmara Municipal.
4. O mapa de férias de cada trabalhador deve ser preenchido até ao dia 1 de Abril do dia útil seguinte, caso este não seja dia útil, do ano em questão e enviado à subunidade com a área dos recursos humanos, ficando sujeito a confirmação e aprovação.



5. Até ao dia sete de cada mês, a subunidade com a área dos recursos humanos deverá emitir uma listagem de assiduidade/pontualidade dos funcionários que fazem marcação electrónica das entradas e saídas, referente ao mês anterior, com as correcções resultantes de documentos justificativos das faltas.
6. As faltas e as férias são inseridas na aplicação de vencimentos para proceder à regularização nos respectivos vencimentos.

#### Artigo 154.º

##### **Processamento e pagamento de remunerações e outros abonos**

1. A política de remuneração é estabelecida de acordo com a legislação em vigor.
2. O processamento das remunerações é efectuado pela subunidade orgânica com a área dos recursos humanos.
3. As folhas de processamento de vencimento devem ser assinadas pelo Director de Departamento com responsabilidades na área dos recursos humanos e pelo Presidente da Câmara Municipal, devendo ser entregues, depois de assinadas, na Contabilidade, até ao dia anterior ao dia estipulado para pagamento.
4. O pagamento é efectuado no dia 25 de cada mês ou no dia útil imediatamente anterior, caso o dia 25 seja sábado, domingo ou feriado.
5. No mês de Dezembro, o pagamento é efectuado até ao dia 20.
6. A subunidade orgânica com a área dos recursos humanos, só poderá introduzir alterações nas folhas de vencimento na posse de documentos devidamente autorizados e assinados, os quais deverão chegar ao serviço em tempo útil para serem considerados no mês a que diz respeito.
7. O vencimento e descontos devem ser calculados com pelo menos 3 dias de antecedência relativamente à data de pagamento.
8. As folhas de vencimento, processadas informativamente, são pagas por transferência bancária, através da remessa de ficheiro informático para o sistema de gestão electrónica de débitos da instituição financeira.
9. As folhas de vencimento, processadas manualmente, são pagas pela tesouraria, através de transferência bancária.
10. Mensalmente, deve ser entregue a cada trabalhador um recibo relativo ao vencimento, com a descrição de todos os dados referentes ao mês em questão, entregue em mão ou enviado por correio electrónico.
11. Os descontos deverão ser efectuados de acordo com a legislação em vigor, nomeadamente, impostos devidos ao Estado e outras entidades.
12. Os trabalhadores encarregues do processamento das remunerações devem ser regularmente substituídos, conforme plano de rotação elaborado.
13. A subunidade orgânica com a área dos recursos humanos deverá solicitar aos Vereadores em regime de tempo inteiro, informação escrita sobre a não acumulação de funções com outra função, pública ou privada, remunerada ou não de carácter regular e

contínuo, em observância ao regime de incompatibilidades.

#### Artigo 155.º

##### **Horas extraordinárias e suplementares**

1. As horas extraordinárias devem ser previamente autorizadas pelo Presidente da Câmara Municipal o Vereador com competência delegada.
2. Posteriormente ao referenciado no número anterior, deverá ser preenchido, pelo funcionário, o impresso próprio relativo às horas realizadas, confirmadas pelo superior hierárquico ou responsável de serviço, visadas, superiormente, pelo Presidente da Câmara Municipal ou Vereador com competência delegada e entregues na subunidade orgânica com a área dos recursos humanos até ao 3º dia útil do mês seguinte a que respeitam.
3. A subunidade orgânica com a área dos recursos humanos só processa horas extraordinárias, previamente autorizadas, nos termos do número anterior e dentro dos limites fixados na lei.
4. Mensalmente, a subunidade orgânica com a área dos recursos humanos deverá controlar o número de horas de trabalho prestado (em referência aos limites legais), por cada trabalhador.

#### Artigo 156.º

##### **Ajudas de custo**

1. As ajudas de custo, deslocações e alojamento dos trabalhadores, devem ser formalizadas através de impresso próprio sendo devidamente justificadas e aprovadas pelo Presidente da Câmara Municipal ou pelo Vereador ou dirigente da unidade orgânica com competência delegada, devendo ser pagas de acordo com a legislação em vigor.
2. A prestação do serviço com direito a ajudas de custo está dependente de prévia autorização do Presidente da Câmara Municipal ou Vereador com competência delegada.
3. O uso de viatura própria depende de despacho favorável do Presidente da Câmara Municipal ou do Vereador com competência delegada.

## **CAPÍTULO XIV**

### **DOCUMENTOS OFICIAIS**

#### Artigo 157.º

##### **Tipos de documentos oficiais**

1. Documentos são os suportes em que se consubstanciam os actos e formalidades integrantes dos procedimentos.
2. Os documentos tenderão preferencialmente a ser dispostos em formato electrónico, devendo ser digitalizados sempre que sejam produzidos ou recebidos noutro formato e tal seja possível.
3. Os registos podem ser de natureza diversa, designadamente, gráfica, áudio, visual ou audiovisual,



e estar registados em suportes de papel, magnéticos, digitais, electrónicos ou outros.

4. São documentos oficiais:

- a) A norma de controlo interno;
- b) Os regulamentos municipais;
- c) As actas das reuniões da Câmara Municipal e da Assembleia Municipal;
- d) Os despachos do Presidente da Câmara Municipal ou dos vereadores com competências delegadas ou subdelegadas;
- e) As comunicações internas do Presidente da Câmara Municipal ou Vereadores com competências delegadas ou subdelegadas;
- f) Os editais e avisos;
- g) As ordens de serviço;
- h) Os Documentos Previsionais;
- i) O Relatório de Gestão e os Documentos de Prestação de Contas;
- j) Todos os documentos contabilísticos obrigatórios no âmbito do POCAL;
- k) Os contratos-programa e protocolos celebrados entre o município e entidades terceiras, públicas ou privadas;
- l) As escrituras e contratos lavrados, respectivamente pelo notário e oficial público;
- m) Os livros de abertura e encerramento do registo das escrituras e contratos;
- n) Os programas de concurso e cadernos de encargos;
- o) As actas dos júris dos concursos;
- p) Os autos de consignação das empreitadas de obras públicas;
- q) Os autos de recepção provisória e definitiva de obras públicas;
- r) Os alvarás;
- s) As licenças;
- t) As comunicações internas efectuadas por pessoa competente;
- u) Os ofícios, telecópias e electrónico enviados para o exterior, desde que subscritos ou enviados, por quem detenha competência para o efeito;
- v) As certidões emitidas para o exterior;
- w) Outros documentos municipais não previstos nas alíneas anteriores, mas que sejam ou venham a ser considerados oficiais, tendo em conta a sua natureza específica e enquadramento legal.

Artigo 158.º

**Organização dos documentos oficiais**

- 1. A organização e arquivo dos documentos oficiais referidos no artigo anterior obedecerão às seguintes regras gerais:
  - a) A norma de controlo interno e suas alterações, em suporte papel, deverá ser arquivada na

subunidade orgânica com responsabilidade funcional na área do expediente geral e, no formato digital, deverá ser registada e disponibilizada na intranet municipal;

- b) Os regulamentos municipais deverão ser arquivados na subunidade orgânica com responsabilidade funcional na área do expediente geral em dossiers adequados;
- c) Os documentos referidos nas alíneas c), d), e), f), g), u) e v) do artigo anterior, deverão ser arquivados sequencialmente em cada ano civil, pela subunidade orgânica com responsabilidade funcional na área do expediente geral;
- d) Os documentos referidos nas alíneas h) e i) do artigo anterior deverão ser arquivados no gabinete afecto ao director de departamento com responsabilidades na área financeira, durante 3 anos, após o que serão remetidos para o arquivo geral, devendo ainda constar no Portal Municipal e na intranet durante 5 anos;
- e) Todos os documentos contabilísticos obrigatórios no âmbito do POCAL são numerados sequencialmente pelas aplicações que os emitem, devendo as ordens de pagamento conter em anexo, os documentos de despesa que a sustentam, sendo arquivadas de acordo com a classificação económica, ficando a mais recente por cima;
- f) Os originais dos programas de concurso e cadernos de encargos, bem como as actas dos júris dos concursos dos processos de aquisição, deverão ser organizadas por natureza (bens e serviços e empreitadas), sendo arquivados na subunidade orgânica com responsabilidade na área das aquisições;
- g) Os documentos dos concursos referentes a recursos humanos devem ser arquivados na subunidade orgânica com responsabilidade funcional na área da gestão de recursos humanos;
- h) As licenças no âmbito do ordenamento do território devem ser numeradas sequencialmente em cada ano económico, sendo o original destinado ao requerente;
- i) Os processos relativos a outras licenças que não as referenciadas na alínea anterior, deverão ser arquivadas na subunidade orgânica com responsabilidade funcional na área das taxas e licenças, com excepção das inerentes aos táxis, as quais deverão ser arquivadas na subunidade orgânica com responsabilidades na área do expediente geral;
- j) As comunicações internas efectuadas por pessoa competente, em regra, deverão ser arquivadas junto do serviço emissor, salvo se originarem despesa, circunstância que implica que seja apensa ao processo de despesa.

Artigo 159.º

**Organização dos processos**

- 1. Os processos administrativos e os dossiês técnicos do município, em suporte papel ou outro não electrónico, devem ser devidamente organizados por áreas funcionais, por temas e assuntos específicos, sendo





constituídos por pastas, em cujas capas se devem mencionar, pelo menos, os seguintes elementos:

- a) Município de Ourém;
  - b) Designação de unidade e subunidades orgânicas;
  - c) Número atribuído ao processo e/ou indicação do ano a que diz respeito;
  - d) Designação do assunto/tema que contém;
  - e) Designação da entidade requerente se for o caso disso.
2. Compete a cada serviço municipal organizar os respectivos processos, adaptando estas normas, de acordo com a sua natureza, devendo arquivar e arrumar os processos em lugar adequado, até à conclusão dos mesmos.
  3. Tendo em conta a natureza dos processos, os assuntos e respectivos documentos que o constituem, poderão eventualmente ser criadas divisórias ou separadores dentro das respectivas pastas.
  4. As folhas que constituem os processos devem ser numeradas sequencialmente por ordem crescente, sendo que a primeira folha do processo corresponde, cronologicamente, ao assunto mais antigo, e se o processo for composto por vários volumes a numeração segue nos volumes seguintes, formando estes, conjuntamente com o volume inicial, uma única numeração sequencial, que não deverá ser adulterada.
  5. Todos os serviços devem assegurar a integridade dos processos administrativos, cabendo à unidade ou subunidade orgânica competente para a guarda e processamento do mesmo a obrigação de o manter organizado e numerado, e de efectuar a correspondente organização e movimentação electrónica quando existam, por forma a que o processo digital seja coincidente com o processo documental em teor, organização e movimentos.
  6. A integridade referida no número anterior abrange a não subtracção ou inutilização parcial de documentos, sendo que no caso dos mesmos estarem agrupados por agrafos estes devem ser colocados na margem esquerda dos documentos, sem impedir a leitura ou fácil consulta do seu teor (incluindo do endereço e data de recepção ou expedição de correspondência qualquer que seja o meio usado) e sem provocar que o acto de os desagrar, para eventual extracção de cópias, os deixa ininteligíveis ou danificados.

#### Artigo 160.º

##### **Tramitação e circulação de processos em suporte não electrónico**

1. Conforme a natureza dos processos, estes poderão circular pelos serviços que necessitem de os consultar por motivos de interesse municipal, observando o sistema de controlo de protocolo interno.
2. O protocolo de circulação deve ser datado e assinado pelo funcionário que faz a respectiva entrega e pelo funcionário que faz a recepção do processo, ambos devida e legivelmente identificados.
3. Compete aos responsáveis do serviço de origem do documento a garantia da sua segurança, evitando o seu eventual extravio.
4. Os documentos escritos que integrem os processos administrativos internos, todos os despachos e

informações que neles constem, bem como os documentos do sistema contabilístico, devem sempre indicar os eleitos, dirigentes, funcionários e agentes seus subscritores e a qualidade em que o fazem, de forma bem legível.

#### Artigo 161.º

##### **Manuseamento, arrumação e arquivo de processos**

1. Os serviços municipais devem ter o máximo cuidado na arrumação dos processos ou dossiers, devendo manuseá-los com cuidado e arrumá-los em lugar adequado, em prateleiras ou estantes, até à conclusão dos mesmos.
2. Existem processos que pela sua natureza, após a sua conclusão, são considerados na fase de arquivo permanente, nunca podendo ser destruídos, de acordo com as disposições legais em matéria de arquivo público municipal, devendo nestes casos, esses processos permanecer no arquivo municipal.

#### Artigo 162.º

##### **Gestão documental**

1. Como medida de controlo e gestão documental, devem ser registados em aplicativo informático relativo a essa funcionalidade (SGD – Sistema de Gestão Documental), todos os documentos recebidos e enviados por cada uma das unidades orgânicas.
2. Cada funcionário a desempenhar funções em posto de trabalho informático deve:
  - a) Registrar no SGD os documentos por si recepcionados que sejam oriundos do exterior;
  - b) Registrar no SGD a tramitação/envio de documentos para outros funcionários e/ou serviços.
3. No caso da entrega pessoal de documentos por parte de munícipes, empresas ou outras entidades, deverá ser efectuado o registo em SGD no acto da recepção.
4. Mensalmente, cada utilizador de SGD deve verificar se todos os registos que lhe foram remetidos foram efectivamente recepcionados.

#### Artigo 163.º

##### **Despachos e pareceres**

Todos os despachos, bem como os pareceres ou informações técnicas, devem ostentar, de forma legível, a identificação nominal e funcional dos respectivos autores, bem como a data em que foram proferidos.

## **CAPÍTULO XV DISPOSIÇÕES FINAIS**

#### Artigo 164.º

##### **Princípios Éticos da Administração Pública**

1. Os trabalhadores, estagiários, eleitos locais e nomeados para apoio a estes deverão observar o



cumprimento à Carta de Ética da Administração Pública, designadamente aos seguintes princípios:

- a) Princípios do Serviço Público – os funcionários encontram-se ao serviço exclusivo da comunidade e dos cidadãos, prevalecendo o interesse público sobre os interesses particulares ou de grupo;
- b) Princípio da Legalidade – os funcionários actuam em conformidade com os princípios constitucionais e de acordo com a lei e o direito;
- c) Princípio da Justiça e da Imparcialidade – os funcionários, no exercício da sua actividade, devem tratar de forma justa e imparcial todos os cidadãos, actuando segundo rigorosos princípios de neutralidade;
- d) Princípio da Igualdade – os funcionários não podem beneficiar ou prejudicar qualquer cidadão em função da sua ascendência, sexo, raça, língua, convicções políticas, ideológicas ou religiosas, situação económica ou condição social;
- e) Princípio da Proporcionalidade – os funcionários, no exercício da sua actividade, só podem exigir aos cidadãos o indispensável à realização da actividade administrativa;
- f) Princípio da Colaboração e da Boa Fé – os funcionários, no exercício da sua actividade, devem colaborar com os cidadãos, segundo o princípio da Boa Fé, tendo em vista a realização do interesse da comunidade e fomentar a sua participação na realização da actividade administrativa;
- g) Princípio da Informação e da Qualidade – os funcionários devem prestar informações e/ou esclarecimentos de forma clara, simples, cortês e rápida;
- h) Princípio da Lealdade – os funcionários, no exercício da sua actividade, devem agir de forma leal, solidária e cooperante;
- i) Princípio da Integridade – os funcionários, regem-se segundo critérios de honestidade pessoal e de integridade de carácter;
- j) Princípio da Competência e Responsabilidade – os funcionários agem de forma responsável e competente, dedicada e crítica, empenhando-se na valorização profissional.

#### Artigo 165.º

##### Infracções

1. Os actos ou omissões que contrariem o disposto na presente Norma de Controlo Interno, poderão implicar responsabilidade funcional, imputável aos funcionários, agentes ou demais trabalhadores, sempre que resultem de actos ilícitos culposamente praticados no exercício das suas funções ou por causa do seu exercício.
2. Os actos ou omissões referidos no número anterior poderão ainda implicar responsabilidade disciplinar, caso em que serão adoptados os procedimentos previstos no Estatuto Disciplinar.

3. Complementarmente aos números anteriores, a violação das normas definidas, devidamente comprovadas, deverão ser levadas em consideração no âmbito do processo anual de avaliação definido nos termos do SIADAP, designadamente ao nível das competências.

#### Artigo 166.º

##### Monitorização e alterações

1. Compete à unidade orgânica com responsabilidades na área financeira, promover o acompanhamento, monitorização e actualização da presente Norma.
2. Compete a todos as unidades e subunidades orgânicas municipais, apresentar sugestões, contributos e propostas de melhoria, com vista à sua actualização e permanente adequação à realidade do Município de Ourém.

#### Artigo 167.º

##### Dúvidas e omissões

As dúvidas e omissões da interpretação e aplicação da presente Norma serão resolvidas através de despacho proferido pelo Presidente da Câmara Municipal, sem prejuízo da legislação aplicável.

#### Artigo 168.º

##### Entidades tutelares

A presente Norma, bem como todas as alterações que lhe venham a ser introduzidas, deverão ser remetidas ao Tribunal de Contas, Inspeção Geral de Finanças e Inspeção-Geral da Administração Local, no curto prazo de 30 dias após a sua aprovação.

#### Artigo 169.º

##### Norma revogatória

Com a entrada em vigor da presente Norma é revogada a Norma de Controlo Interno actualmente vigente, bem como todas as disposições municipais que a contrariem ou nas partes em que a contrariem.

#### Artigo 170.º

##### Entrada em vigor

A presente Norma entra em vigor no prazo de 5 dias úteis após a sua aprovação pelo órgão competente, devendo ser dada publicidade nos termos habituais e na Intranet, onde ficará disponível para consulta.

##### Anexos:

- Anexo I – Modelo de “*Documento de Constituição do Fundo de Maneio*”;
- Anexo II – Modelo de “*Relação de Documentos e Reconstituição de Fundo de Maneio*”;
- Anexo III – Modelo de “*Documento de Reposição do Fundo de Maneio*”;



- Anexo IV – Modelo de “*Documento da Constituição do Fundo Fixo de Caixa*”;
- Anexo V – Modelo de “*Documento de Reposição do Fundo Fixo de Caixa*”;
- Anexo VI – Modelo de “*Proposta de Realização de Despesa*”;
- Anexo VII – Circuito de Realização da Despesa;
- Anexo VIII – Circuito de Recepção de Facturas ou Documentos Equivalentes;
- Anexo IX – Manual de Utilização dos Fundos de Maneio.



## NORMA DO SISTEMA DE CONTROLO INTERNO DO MUNICÍPIO DE OURÉM

### ÍNDICE DE ARTIGOS

#### PREÂMBULO

#### CAPÍTULO I – DISPOSIÇÕES GERAIS

- Artigo 1.º – Lei habilitante
- Artigo 2.º – Objecto
- Artigo 3.º – Âmbito e aplicação
- Artigo 4.º – Desenvolvimento, acompanhamento e avaliação
- Artigo 5.º – Funções de controlo
- Artigo 6.º – Identificação dos documentos administrativos

#### CAPÍTULO II – DISPONIBILIDADES

- Artigo 7.º – Numerário existente em caixa
- Artigo 8.º – Valores em caixa
- Artigo 9.º – Abertura e movimento de contas bancárias
- Artigo 10.º – Emissão e guarda de cheques
- Artigo 11.º – Reconciliações bancárias
- Artigo 12.º – Responsabilidade e dependência

#### CAPÍTULO III – FUNDOS DE MANEIO

- SECÇÃO I – Disposições gerais
- Artigo 13.º – Competência e finalidade
- Artigo 14.º – Afectação
- Artigo 15.º – Períodos de reconciliação e reposição
- Artigo 16.º – Documentos comprovativos das despesas pagas
- Artigo 17.º – Natureza das despesas

- SECÇÃO II – Constituição
- Artigo 18.º – Limite máximo
- Artigo 19.º – Formalidades - constituição
- Artigo 20.º – Contabilização – constituição

- SECÇÃO III – Reconstituição
- Artigo 21.º – Formalidades - reconstituição
- Artigo 22.º – Contabilização - reconstituição

- SECÇÃO IV – Reposição
- Artigo 23.º – Formalidades - reposição
- Artigo 24.º – Contabilização – reposição

- SECÇÃO V – Fundos fixos de caixa
- Artigo 25.º – Formalidades – fundos de caixa

- SECÇÃO VI – Contagem e responsabilidade
- Artigo 26.º – Contagem
- Artigo 27.º – Responsabilidades

#### CAPÍTULO IV – RECEITAS

- SECÇÃO I – Disposições gerais
- Artigo 28.º – Âmbito e aplicação
- Artigo 29.º – Elegibilidade

- SECÇÃO II – Emissão, cobrança e arrecadação
- Artigo 30.º – Postos de cobrança
- Artigo 31.º – Cobrança de receitas
- Artigo 32.º – Entrega de valores
- Artigo 33.º – Formas de recebimento

- Artigo 34.º – Aceitação/devolução de cheques
- Artigo 35.º – Recepção de valores por correspondência
- Artigo 36.º – Serviços emissores de receita
- Artigo 37.º – Cobrança coerciva
- Artigo 38.º – Inutilização de guia de recebimento
- Artigo 39.º – Anulação de receita



Artigo 40.º – Redução de taxas ou receitas municipais  
Artigo 41.º – Isenções

## **CAPÍTULO V - DESPESAS**

SECÇÃO I – Processo de compras e controlo da recepção

Artigo 42.º – Normas Gerais  
Artigo 43.º – Pedidos de serviços e/ou bens  
Artigo 44.º – Processo de aquisição  
Artigo 45.º – Controlo da recepção

SECÇÃO II – Tramitação dos documentos da despesa

Artigo 46.º – Conferência de facturas  
Artigo 47.º – Desconformidades nos documentos dos fornecedores

SECÇÃO III – Pagamentos

Artigo 48.º – Plano de pagamentos  
Artigo 49.º – Processamento de ordens de pagamento  
Artigo 50.º – Pagamento de ordens de pagamento

SECÇÃO IV – Terceiros

Artigo 51.º – Reconciliações  
Artigo 52.º – Atendimento regular a fornecedores

SECÇÃO V – Endividamento e regime de crédito

Artigo 53.º – Regime de crédito  
Artigo 54.º – Endividamento

## **CAPÍTULO VI – GESTÃO ORÇAMENTAL**

SECÇÃO I – Disposições gerais

Artigo 55.º – Princípios orçamentais  
Artigo 56.º – Orçamento

SECÇÃO II – Elaboração dos documentos previsionais

Artigo 57.º – Regras previsionais  
Artigo 58.º – Cronograma de elaboração dos documentos previsionais  
Artigo 59.º – Auscultação de necessidades  
Artigo 60.º – Plurianualidade dos documentos previsionais

SECÇÃO III – Execução, controlo e acompanhamento orçamental

Artigo 61º – Execução orçamental  
Artigo 62º – Controlo orçamental  
Artigo 63º – Acompanhamento orçamental  
Artigo 64º – Formas de modificação orçamentais  
Artigo 65º – Competências na aprovação de modificações orçamentais  
Artigo 66º – Elaboração das modificações orçamentais

## **CAPÍTULO VII – GESTÃO ORÇAMENTAL**

Artigo 67º – Definição  
Artigo 68º – Sistemas de inventário  
Artigo 69º – Armazéns  
Artigo 70º – Gestão de stocks e fichas de existências  
Artigo 71º – Inventariação de existências  
Artigo 72º – Existências para oferta em representação

## **CAPÍTULO VIII – IMOBILIZADO**

SECÇÃO I – Disposições gerais

Artigo 73º – Âmbito da aplicação  
Artigo 74º – Objecto

SECÇÃO II – Processo de inventário e cadastro

Artigo 75º – Fases de inventário  
Artigo 76º – Identificação do imobilizado  
Artigo 77º – Regras gerais de inventariação  
Artigo 78º – Imobilizado incorpóreo  
Artigo 79º – Fichas de inventário  
Artigo 80º – Mapas de Inventário  
Artigo 81º – Outros documentos

SECÇÃO IV – Valorimetria, amortizações, grandes reparações e desvalorizações



Artigo 82º – Critérios de valorimetria do imobilizado  
Artigo 83º – Amortizações e reintegrações  
Artigo 84º – Grandes reparações e conservações  
Artigo 85º – Desvalorizações excepcionais

**SECÇÃO V – Alienação, abate, cessão e transferência**

Artigo 86º – Alienação  
Artigo 87º – Abate  
Artigo 88º – Cessão  
Artigo 89º – Afectação e transferência

**SECÇÃO VI – Furtos, roubos, extravios e incêndios**

Artigo 90º – Furtos, roubos e incêndios  
Artigo 91º – Extravios  
Artigo 92º – Critérios de adjudicação

**SECÇÃO VII – Seguros e garantias**

Artigo 93º - Seguros  
Artigo 94º - Garantias

**SECÇÃO VIII – Empreitadas**

Artigo 95º – Noção  
Artigo 96º – Escolha do tipo de procedimento  
Artigo 97º – Projectos técnicos  
Artigo 98º – Critérios de adjudicação  
Artigo 99º – Fiscalização

**SECÇÃO IX – Obras por administração directa**

Artigo 100º – Trabalhos para a própria entidade  
Artigo 101º – Autorização por entidade competente

**SECÇÃO X – Sustentabilidade económica dos investimentos municipais**

Artigo 102º – Despesas municipais de investimento relevantes  
Artigo 103º – Estudos de sustentabilidade económica

**SECÇÃO XI – Competências**

Artigo 104º – Competências gerais dos serviços  
Artigo 105º – Comissão de avaliação

**CAPÍTULO IX – INVESTIMENTOS FINANCEIROS**

Artigo 106º – Definição  
Artigo 107º – Investimentos financeiros temporários  
Artigo 108º – Investimentos financeiros permanentes

**CAPÍTULO X – APOIOS CONCEDIDOS E SUBSÍDIOS**

Artigo 109º – Tipos de apoio  
Artigo 110º – Formas de apoio  
Artigo 111º – Atribuição  
Artigo 112º – Contratos-programa e protocolos  
Artigo 113º – Documentação e requisitos para entidades colectivas  
Artigo 114º – Controlo dos apoios concedidos  
Artigo 115º – Libertação das verbas concedidas  
Artigo 116º – Delegação de competências  
Artigo 117º – Apoios concedidos a entidades públicas  
Artigo 118º – Publicitação  
Artigo 119º – Incumprimento nos apoios concedidos

**CAPÍTULO XI – TRIBUNAL DE CONTAS**

**SECÇÃO I – competência, fiscalização e visto**

Artigo 120º – Competência  
Artigo 121º – Fiscalização prévia  
Artigo 122º – Fiscalização prévia: efeitos  
Artigo 123º – Efeitos do visto – incidência da fiscalização prévia  
Artigo 124º – Fiscalização prévia: isenções  
Artigo 125º – Fiscalização concomitante  
Artigo 126º – Remessa dos processos a tribunal  
Artigo 127º – Verificação dos processos  
Artigo 128º – Declaração de conformidade  
Artigo 129º – Visto tácito

**SECÇÃO II – Instrução dos processos de fiscalização prévia**



- Artigo 130º – Formas de aviso dos processos
- Artigo 131º – Elementos instrutórios nos contratos de obras públicas e de aquisição de bens e serviços
- Artigo 132º – Elementos instrutórios nos contratos de aquisição de imóveis
- Artigo 133º – Elementos instrutórios nos empréstimos
- Artigo 134º – Identificação dos autores dos actos
- Artigo 135º – Informação relativa à cobertura orçamental da despesa
- Artigo 136º – Encargos orçamentais diferidos

## **CAPÍTULO XII – INFORMÁTICA**

### **SECÇÃO I – Identificação, solicitações e aquisições**

- Artigo 137º – Identificação
- Artigo 138º – Aquisições
- Artigo 139º – Solicitações

### **SECÇÃO II – Direitos, deveres e proibições**

- Artigo 140º – Direitos dos utentes
- Artigo 141º – Deveres dos utentes
- Artigo 142º – Proibições relacionadas com acessos de cada utilizador
- Artigo 143º – Proibições relativas aos utentes

### **Secção III – Correio electrónico**

- Artigo 144º – condicionantes à utilização do correio electrónico
- Artigo 145º – Acesso ao serviço de correio electrónico

### **SECÇÃO IV – Utilização das aplicações**

- Artigo 146º – Acesso à internet
- Artigo 147º – Condicionantes do acesso à internet

### **SECÇÃO V – Utilização das aplicações administrativas e outras em rede**

- Artigo 148º – Acesso às aplicações administrativas e outras redes
- Artigo 149º – Condicionantes da utilização das aplicações administrativas e outras em rede

## **CAPÍTULO XIII – GESTÃO DE RECURSOS HUMANOS**

- Artigo 150º – Função e competência
- Artigo 151º – Processo dos funcionários
- Artigo 152º – Formalidades de admissão de novos trabalhadores
- Artigo 153º – Pontualidade e assiduidade
- Artigo 154º – Processamento e pagamento de remunerações e outros abonos
- Artigo 155º – Horas extraordinárias e suplementares
- Artigo 156º – Ajudas de custos

## **CAPÍTULO XIV – DOCUMENTOS OFICIAIS**

- Artigo 157º – Tipos de documentos oficiais
- Artigo 158º – Organização dos documentos oficiais
- Artigo 159º – Organização dos processos
- Artigo 160º – Tramitação e circulação de processos de suporte não electrónico
- Artigo 161º – Manuseamento, arrumação e arquivo de processos
- Artigo 162º – Gestão documental
- Artigo 163º – Despachos e pareceres

## **CAPÍTULO XV – DISPOSIÇÕES FINAIS**

- Artigo 164º – Princípios éticos da administração pública
- Artigo 165º – Infracções
- Artigo 166º – Monitorização e alterações
- Artigo 167º – Dúvidas e omissões
- Artigo 168º – Entidades Tutelares
- Artigo 169º – Norma revogatória
- Artigo 170º – Entrada em vigor

## RESUMO DIÁRIO DA TESOUREARIA

Data	Nº Pág.
29/12/2017	1
Número	Ano
246	2017

## Município de Ourém

Movimentos de Tesouraria	Saldo do dia Anterior	Entrada do Dia	Soma	Saldo do Dia	Saldo para o Dia Seguinte
CAIXA	917,31	1 101 563,92	1 102 481,23	1 101 800,12	881,11
FUNDOS DE MANEIO	3 450,00	0,00	3 450,00	3 450,00	0,00
BANCOS					
A ORDEM Banco : Caixa Geral de Depósitos, S.A. Conta : 003508910000015763035 Banco : Caixa Geral de Depósitos, S.A. Conta : 0035089100000302153013 Banco : Caixa Geral de Depósitos, S.A. Conta : 003508910004986243049 - FEDER-PORC Banco : Caixa Geral de Depósitos, S.A. Conta : 003508910004623953093 - POVT Banco : Banco Totta & Agores, Sa Conta : 001800002335072600184 Banco : Banco Espírito Santo, Sa Conta : 000705170000151000988 Banco : Millennium BCP Conta : 003300004547679362805 Banco : Banco Popular Portugal, SA Conta : 004602550060020687338 - Dep. ordem Banco : Banco BPI, S.A. Conta : 001000005609763010153 Banco : Banco BPI, S.A. Conta : 001000010253892000174 Banco : Caixa Central de Crédito Agrícola Mútuo, Crt Conta : 004500080000080230106 Banco : Millennium BCP Conta : 003300000294306671805	291 677,28 220 264,51 162 625,48 515 791,71 29 861,36 37 119,82 525 310,85 63 212,83 4 914,28 35 360,28 2 896,94 0,00 1 889 035,34	819 585,34 0,00 0,00 0,00 87 283,09 0,00 0,00 0,00 0,00 0,00 0,00 0,00 0,00 906 868,43	1 111 262,62 220 264,51 162 625,48 515 791,71 117 144,45 37 119,82 525 310,85 63 212,83 4 914,28 35 360,28 2 896,94 0,00 2 795 903,77	176 878,86 0,00 0,00 0,00 0,00 3 170,48 0,00 0,00 0,00 21,53 0,00 0,00 180 070,87	934 383,76 220 264,51 162 625,48 515 791,71 117 144,45 33 949,34 525 310,85 63 212,83 4 914,28 35 338,75 2 896,94 0,00 2 615 832,90
Sub-Total :	1 889 035,34	906 868,43	2 795 903,77	180 070,87	2 615 832,90
APLICAÇÕES DE TESOUREARIA					
Títulos Negociáveis	0,00	0,00	0,00	0,00	0,00
Outras	0,00	0,00	0,00	0,00	0,00
Sub-Total :	0,00	0,00	0,00	0,00	0,00
Total de Disponibilidades :	1 893 402,85	2 008 432,35	3 901 835,00	1 285 320,99	2 616 514,01



RESUMO DIÁRIO DA TESOURARIA

Data	Nº Pág.
29/12/2017	2
Número	Ano
246	2017

Município de Ourém

Movimentos de Tesouraria	Saldo do dia Anterior	Entrada do Dia	Soma	Salda do Dia	Saldo para o Dia Seguinte
DOCUMENTOS	0,00	0,00	0,00	0,00	0,00
Total de Movimentos de Tesouraria :	1 893 402,65	2 008 432,35	3 901 835,00	1 285 320,99	2 616 514,01
OPERAÇÕES ORÇAMENTAIS	1 627 423,75	918 015,00	2 545 438,75	194 931,69	2 350 507,06
OPERAÇÕES NÃO ORÇAMENTAIS	265 978,90	28,05	266 006,95	0,00	266 006,95

Decomposição do Saldo em Numerário Para o Dia Seguinte	
Em Dinheiro	681,11
Em Cheques e Vales Postais	0,00

O Tesoureiro



Conferi



O Presidente



## ANEXO IV

## SÍNTESE DAS RECONCILIAÇÕES BANCÁRIAS

Designação da entidade	MUNICÍPIO DE OURÉM
------------------------	--------------------

Unidade: Euros

Instituição bancária		Saldo em 31/12/17 a)	Saldo contabilístico b)	Observ. c)
Banco	Nº de conta			
Caixa Geral de Depósitos	0891000157630	1 075 678,37	934 383,76	(1) d)
Caixa Geral de Depósitos	0891003021530	220 264,51	220 264,51	(1)
Caixa Geral de Depósitos	0891000476248	0,00	0,00	(1)
Caixa Geral de Depósitos	0891000497431	0,00	0,00	(1)
Caixa Geral de Depósitos	0891000498624	162 625,48	162 625,48	(1)
Caixa Geral de Depósitos	8910046239530	515 791,71	515 791,71	(1)
Banco Santander Totta, S.A	233350726001	117 144,45	117 144,45	(1)
Novo Banco	517/00151/000.9	33 949,34	33 949,34	(1)
Banco Comercial Português - Millenium	4547679362905	525 310,85	525 310,85	(1)
Banco Popular Portugal, S.A	60020687338	63 212,83	63 212,83	(1)
Banco B.P.I. S.A	8-5609763	4 914,28	4 914,28	(1)
Banco B.P.I. S.A	7-0253692	35 338,75	35 338,75	(1)
Caixa Crédito Agrícola Mútuo	802301	2 896,94	2 896,54	(1)
Millenium BCP	294306671905	0,00	0,00	(1)
		<b>Total</b>	<b>2 615 832,50</b>	

O Dirigente responsável pela área Administrativa e/ou Financeira

Assinatura.....

O Membro do executivo responsável pela área/pelouro Financeiro

Assinatura.....

Na coluna a) indicar o valor do saldo constante do extracto bancário à data de 17/12/31

Na coluna b) a importância constante do resumo Diário de Tesouraria.

Na coluna c) indicar para cada conta, consoante a situação, um dos seguintes códigos:

(1) Reconciliação efectuada e justificadas as divergências

(2) Reconciliação efectuada mas não justificada a divergência de

(3) Reconciliação não efectuada

d) A diferença existente justifica-se da seguinte forma:

1º Divergência no valor de 1.669,95€ referente a portagens que ainda não foram registadas por estarem a aguardar factura/recibo.

2º Transferências Bancárias obtidas no mês de novembro e dezembro no valor de 3.805,19 € referente a transferência efectuada para o Município e ainda não registadas , por falta de documento. Já regularizadas em 2018

3º Transferências Bancárias em trânsito no valor de 139.159,37€ .

## Mapa de Fundos de Maneio

**Designação da Entidade** - Município de Ourém  
**Gerência** - 2017

**Titular do Fundo de Maneio** - Município de Ourém - Ana Saraiva (F. Maneio)  
**Classificação Orçamental** - 02 CÂMARA MUNICIPAL E SERVIÇOS MUNICIPAIS  
02010202 Gasóleo

**Dotação Orçamental** - 125 000,00

**Valor do Fundo** - 200,00

**Data da Constituição** - 16/12/2016

Ordem de Pagamento		
N.º	Data	Valor
559	07/03/2017	40,00
1276	05/05/2017	30,00
1685	07/06/2017	55,00
3163	10/10/2017	50,00
3164	10/10/2017	49,33
3980	15/12/2017	30,00

O Dirigente responsável pela área Administrativa e/ou Financeira

Assinatura



O Membro executivo responsável pela área/pelouro financeiro

Assinatura

## Mapa de Fundos de Maneio

**Designação da Entidade -** Município de Ourém  
**Gerência -** 2017

**Titular do Fundo de Maneio -** Município de Ourém - Ana Saraiva (F. Maneio)  
**Classificação Orçamental -** 02 CÂMARA MUNICIPAL E SERVIÇOS MUNICIPAIS  
020108 Material de escritório

**Dotação Orçamental -** 67 500,00

**Valor do Fundo -** 50,00

**Data da Constituição -** 16/12/2016

Ordem de Pagamento		
N.º	Data	Valor
1277	05/05/2017	7,50
2091	05/07/2017	6,80
2824	12/09/2017	9,33
2825	12/09/2017	12,20
3165	10/10/2017	11,30
3499	07/11/2017	39,15

O Dirigente responsável pela área Administrativa e/ou Financeira

Assinatura

O Membro executivo responsável pela área/pelouro financeiro

Assinatura

## Mapa de Fundos de Maneio

Designação da Entidade - Município de Ourém

Gerência - 2017

Titular do Fundo de Maneio - Município de Ourém - Ana Saraiva (F. Maneio)

Classificação Orçamental - 02 CÂMARA MUNICIPAL E SERVIÇOS MUNICIPAIS  
020121 Outros bens

Dotação Orçamental - 40 000,00

Valor do Fundo - 700,00

Data da Constituição - 16/12/2016

Ordem de Pagamento		
N.º	Data	Valor
284	02/02/2017	12,73
560	07/03/2017	53,00
561	07/03/2017	10,97
562	07/03/2017	1,65
563	07/03/2017	15,32
564	07/03/2017	31,88
565	07/03/2017	25,00
566	07/03/2017	40,32
567	07/03/2017	7,65
568	07/03/2017	15,26
888	04/04/2017	22,69
889	04/04/2017	2,50
890	04/04/2017	25,20
891	04/04/2017	84,87
1280	05/05/2017	4,90
1281	05/05/2017	27,85
1283	05/05/2017	93,11
1284	05/05/2017	2,80
1285	05/05/2017	5,99
1286	07/04/2017	135,00
1287	05/05/2017	106,00
1686	07/06/2017	9,50
1687	07/06/2017	5,29
2093	05/07/2017	58,34
2094	05/07/2017	12,00
2095	05/07/2017	20,00
2096	05/07/2017	17,40
2097	05/07/2017	32,87
2098	05/07/2017	13,95
2480	08/08/2017	19,00
2481	08/08/2017	23,99
2483	08/08/2017	20,06

## Mapa de Fundos de Maneio

**Designação da Entidade -** Município de Ourém

**Gerência -** 2017

**Titular do Fundo de Maneio -** Município de Ourém - Ana Saralva (F. Maneio)

**Classificação Orçamental -** 02 CÂMARA MUNICIPAL E SERVIÇOS MUNICIPAIS  
020121 Outros bens

**Dotação Orçamental -** 40 000,00

**Valor do Fundo -** 700,00

**Data da Constituição -** 16/12/2016

Ordem de Pagamento		
N.º	Data	Valor
2484	08/08/2017	3,40
2485	08/08/2017	91,02
2486	08/08/2017	18,75
2826	12/09/2017	5,00
2827	12/09/2017	189,99
2828	12/09/2017	35,00
2829	12/09/2017	156,00
2830	12/09/2017	67,65
2831	12/09/2017	16,83
3166	10/10/2017	6,90
3167	10/10/2017	45,51
3171	10/10/2017	40,60
3172	10/10/2017	33,20
3173	10/10/2017	13,00
3174	10/10/2017	10,00
3175	10/10/2017	8,67
3176	10/10/2017	13,00
3500	07/11/2017	5,90
3501	07/11/2017	2,90
3502	07/11/2017	7,15
3503	07/11/2017	14,99
3504	07/11/2017	9,60
3505	07/11/2017	14,76
3506	07/11/2017	6,24
3799	06/12/2017	7,56
3800	06/12/2017	9,90
3981	15/12/2017	2,40

## Mapa de Fundos de Maneio

**Designação da Entidade** - Município de Ourém

**Gerência** - 2017

**Títular do Fundo de Maneio** - Município de Ourém - Ana Saraiva (F. Maneio)

**Classificação Orçamental** - 02 CÂMARA MUNICIPAL E SERVIÇOS MUNICIPAIS  
020121 Outros bens

**Dotação Orçamental** - 40 000,00

**Valor do Fundo** - 700,00

**Data da Constituição** - 16/12/2016

Ordem de Pagamento		
N.º	Data	Valor
3982	15/12/2017	3,00

O Dirigente responsável pela área Administrativa e/ou Financeira

Assinatura

O Membro executivo responsável pela área/pelouro financeiro

Assinatura

## Mapa de Fundos de Maneio

**Designação da Entidade -** Município de Ourém

**Gerência -** 2017

**Titular do Fundo de Maneio -** Município de Ourém - Ana Saraiva (F. Maneio)

**Classificação Orçamental -** 02 CÂMARA MUNICIPAL E SERVIÇOS MUNICIPAIS

02020902 Portes/Registos/Franquias Postais

**Dotação Orçamental -** 15 500,00

**Valor do Fundo -** 50,00

**Data da Constituição -** 16/12/2016

Ordem de Pagamento		
N.º	Data	Valor
892	04/04/2017	44,13
1282	05/05/2017	44,13
2092	05/07/2017	9,10

O Dirigente responsável pela área Administrativa e/ou Financeira

Assinatura

O Membro executivo responsável pela área/pelouro financeiro

Assinatura



## Mapa de Fundos de Maneio

**Designação da Entidade** - Município de Ourém

**Gerência** - 2017

**Títular do Fundo de Maneio** - Município de Ourém - Ana Saraiva (F. Maneio)

**Classificação Orçamental** - 02 CÂMARA MUNICIPAL E SERVIÇOS MUNICIPAIS  
02021099 Outros

**Dotação Orçamental** - 50 000,00

**Valor do Fundo** - 50,00

**Data da Constituição** - 16/12/2016

Ordem de Pagamento		
N.º	Data	Valor
893	04/04/2017	12,40
1292	05/05/2017	15,00
1688	07/06/2017	27,50
2482	08/08/2017	1,60
3168	10/10/2017	7,85
3169	10/10/2017	11,10

O Dirigente responsável pela área Administrativa e/ou Financeira

Assinatura



O Membro executivo responsável pela área/pelouro financeiro

Assinatura

## Mapa de Fundos de Manelo

**Designação da Entidade -** Município de Ourém

**Gerência -** 2017

**Titular do Fundo de Manelo -** Município de Ourém - Ana Saraiva (F. Maneio)

**Classificação Orçamental -** 02 CÂMARA MUNICIPAL E SERVIÇOS MUNICIPAIS  
020211 Representação dos serviços

**Dotação Orçamental -** 17 500,00

**Valor do Fundo -** 150,00

**Data da Constituição -** 16/12/2016

Ordem de Pagamento		
N.º	Data	Valor
3170	10/10/2017	70,00

O Dirigente responsável pela área Administrativa e/ou Financeira

Assinatura

O Membro executivo responsável pela área/pelouro financeiro

Assinatura

## Mapa de Fundos de Maneio

Designação da Entidade - Município de Ourém  
Gerência - 2017

Titular do Fundo de Maneio - Município de Ourém - Ana Saraiva (F. Maneio)  
Classificação Orçamental - 02 CÂMARA MUNICIPAL E SERVIÇOS MUNICIPAIS  
02022599 Outros

Dotação Orçamental - 1 100 000,00

Valor do Fundo - 550,00

Data da Constituição - 16/12/2016

Ordem de Pagamento		
N.º	Data	Valor
285	02/02/2017	13,00
569	07/03/2017	60,47
570	07/03/2017	6,75
571	07/03/2017	25,00
894	04/04/2017	10,00
1288	05/05/2017	18,00
1289	05/05/2017	16,50
1290	05/05/2017	5,00
1689	07/06/2017	9,10
1690	07/06/2017	39,00
2099	05/07/2017	60,00
2100	05/07/2017	10,00
2487	08/08/2017	121,80
2488	08/08/2017	5,00
2832	12/09/2017	9,00
2833	12/09/2017	12,00
2834	12/09/2017	10,00
3177	10/10/2017	15,50
3178	10/10/2017	168,00
3179	10/10/2017	61,50
3507	07/11/2017	12,30
3508	07/11/2017	6,00
3509	07/11/2017	7,00
3983	15/12/2017	10,00

O Dirigente responsável pela área Administrativa e/ou Financeira

Assinatura



O Membro executivo responsável pela área/pelouro financeiro

Assinatura

## Mapa de Fundos de Maneio

**Designação da Entidade -** Município de Ourém

**Gerência -** 2017

**Titular do Fundo de Maneio -** Município de Ourém - Manuel Figueiredo (F. Maneio)

**Classificação Orçamental -** 02 CÂMARA MUNICIPAL E SERVIÇOS MUNICIPAIS  
020121 Outros bens

**Dotação Orçamental -** 40 000,00

**Valor do Fundo -** 35,00

**Data da Constituição -** 16/12/2016

Ordem de Pagamento		
N.º	Data	Valor
3491	07/11/2017	7,50
3814	12/12/2017	10,20

O Dirigente responsável pela área Administrativa e/ou Financeira

Assinatura

O Membro executivo responsável pela área/pelouro financeiro

Assinatura

## Mapa de Fundos de Maneio

**Designação da Entidade -** Município de Ourém

**Gerência -** 2017

**Titular do Fundo de Maneio -** Município de Ourém - Manuel Figuelredo (F. Maneio)

**Classificação Orçamental -** 02 CÂMARA MUNICIPAL E SERVIÇOS MUNICIPAIS  
02022599 Outros

**Dotação Orçamental -** 1 100 000,00

**Valor do Fundo -** 200,00

**Data da Constituição -** 16/12/2016

Ordem de Pagamento		
N.º	Data	Valor
3815	12/12/2017	24,60

O Dirigente responsável pela área Administrativa e/ou Financeira

Assinatura

O Membro executivo responsável pela área/pelouro financeiro

Assinatura

## Mapa de Fundos de Maneio

**Designação da Entidade -** Município de Ourém

**Gerência -** 2017

**Titular do Fundo de Maneio -** Município de Ourém - Natália Santos (F. Maneio)

**Classificação Orçamental -** 02 CÂMARA MUNICIPAL E SERVIÇOS MUNICIPAIS  
020104 Limpeza e higiene

**Dotação Orçamental -** 5 500,00

**Valor do Fundo -** 50,00

**Data da Constituição -** 16/12/2016

Ordem de Pagamento		
N.º	Data	Valor
1699	07/06/2017	46,90
3118	04/10/2017	16,40

O Dirigente responsável pela área Administrativa e/ou Financeira

Assinatura

O Membro executivo responsável pela área/pelouro financeiro

Assinatura

## Mapa de Fundos de Maneio

**Designação da Entidade -** Município de Ourém  
**Gerência -** 2017

**Titular do Fundo de Maneio -** Município de Ourém - Natália Santos (F. Maneio)  
**Classificação Orçamental -** 02 CÂMARA MUNICIPAL E SERVIÇOS MUNICIPAIS  
020105 Alimentação-Refeições confeccionadas

**Dotação Orçamental -** 65 000,00

**Valor do Fundo -** 200,00

**Data da Constituição -** 16/12/2016

Ordem de Pagamento		
N.º	Data	Valor
2078	05/07/2017	118,60
2079	05/07/2017	41,30
2794	07/09/2017	47,90
3124	04/10/2017	151,10

O Dirigente responsável pela área Administrativa e/ou Financeira

Assinatura

O Membro executivo responsável pela área/pelouro financeiro

Assinatura

## Mapa de Fundos de Maneio

**Designação da Entidade - Município de Ourém**

**Gerência - 2017**

**Titular do Fundo de Maneio - Município de Ourém - Natália Santos (F. Maneio)**

**Classificação Orçamental - 02 CÂMARA MUNICIPAL E SERVIÇOS MUNICIPAIS**  
**020108 Material de escritório**

**Dotação Orçamental - 67 500,00**

**Valor do Fundo - 200,00**

**Data da Constituição - 16/12/2016**

Ordem de Pagamento		
N.º	Data	Valor
300	03/02/2017	167,81
515	02/03/2017	47,25
516	02/03/2017	19,98
912	07/04/2017	35,58
1230	03/05/2017	4,30
1231	03/05/2017	10,79
1232	03/05/2017	34,02
1695	07/06/2017	39,95
1696	07/06/2017	118,06
1697	07/06/2017	26,70
2080	05/07/2017	8,75
2081	05/07/2017	10,76
2656	21/08/2017	112,89
3477	06/11/2017	8,50
3479	06/11/2017	13,40
3496	07/11/2017	9,45
3788	05/12/2017	144,57
4135	27/12/2017	57,96

O Dirigente responsável pela área Administrativa e/ou Financeira

Assinatura

O Membro executivo responsável pela área/pelouro financeiro

Assinatura



## Mapa de Fundos de Maneio

**Designação da Entidade -** Município de Ourém

**Gerência -** 2017

**Titular do Fundo de Maneio -** Município de Ourém - Natália Santos (F. Maneio)

**Classificação Orçamental -** 02 CÂMARA MUNICIPAL E SERVIÇOS MUNICIPAIS  
020114 Outro material-Peças

**Dotação Orçamental -** 20 000,00

**Valor do Fundo -** 250,00

**Data da Constituição -** 16/12/2016

Ordem de Pagamento		
N.º	Data	Valor
2795	07/09/2017	40,71
2796	07/09/2017	39,56

O Dirigente responsável pela área Administrativa e/ou Financeira

Assinatura

O Membro executivo responsável pela área/pelouro financeiro

Assinatura

## Mapa de Fundos de Maneio

**Designação da Entidade -** Município de Ourém

**Gerência -** 2017

**Titular do Fundo de Maneio -** Município de Ourém - Natália Santos (F. Maneio)

**Classificação Orçamental -** 02 CÂMARA MUNICIPAL E SERVIÇOS MUNICIPAIS  
020121 Outros bens

**Dotação Orçamental -** 40 000,00

**Valor do Fundo -** 300,00

**Data da Constituição -** 16/12/2016

Ordem de Pagamento		
N.º	Data	Valor
301	03/02/2017	4,45
517	02/03/2017	12,60
518	02/03/2017	119,99
913	07/04/2017	42,93
914	07/04/2017	28,93
915	07/04/2017	38,99
1233	03/05/2017	10,98
1234	03/05/2017	5,04
1700	07/06/2017	22,90
1701	07/06/2017	45,00
1702	07/06/2017	25,20
1703	07/06/2017	62,12
1704	07/06/2017	16,61
1705	07/06/2017	47,38
1706	07/06/2017	33,00
2082	05/07/2017	9,70
2083	05/07/2017	11,22
2084	05/07/2017	7,23
2085	05/07/2017	17,54
2657	21/08/2017	47,58
2658	21/08/2017	10,49
2659	21/08/2017	4,50
2660	21/08/2017	30,53
2661	21/08/2017	16,79
2797	07/09/2017	283,50
3119	04/10/2017	1,30
3120	04/10/2017	2,60
3121	04/10/2017	38,88
3122	04/10/2017	20,91
3123	04/10/2017	139,74
3481	06/11/2017	2,60
3482	06/11/2017	2,94

## Mapa de Fundos de Maneio

**Designação da Entidade - Município de Ourém**

**Gerência - 2017**

**Titular do Fundo de Maneio - Município de Ourém - Natália Santos (F. Maneio)**

**Classificação Orçamental - 02 CÂMARA MUNICIPAL E SERVIÇOS MUNICIPAIS**  
**020121 Outros bens**

**Dotação Orçamental - 40 000,00**

**Valor do Fundo - 300,00**

**Data da Constituição - 16/12/2016**

Ordem de Pagamento		
N.º	Data	Valor
3483	06/11/2017	54,50
3484	06/11/2017	74,73
3793	05/12/2017	19,25
3794	05/12/2017	12,45
3795	05/12/2017	119,94
3796	05/12/2017	119,94
4131	27/12/2017	16,00
4132	27/12/2017	79,96
4134	27/12/2017	19,38

O Dirigente responsável pela área Administrativa e/ou Financeira

Assinatura



O Membro executivo responsável pela área/pelouro financeiro

Assinatura

## Mapa de Fundos de Maneio

**Designação da Entidade** - Município de Ourém

**Gerência** - 2017

**Titular do Fundo de Maneio** - Município de Ourém - Natália Santos (F. Maneio)

**Classificação Orçamental** - 02 CÂMARA MUNICIPAL E SERVIÇOS MUNICIPAIS

02020902 Portes/Registos/Franquias Postais

**Dotação Orçamental** - 15 500,00

**Valor do Fundo** - 100,00

**Data da Constituição** - 16/12/2016

Ordem de Pagamento		
N.º	Data	Valor
1235	03/05/2017	8,00
1236	03/05/2017	88,26
2089	05/07/2017	94,49
2662	21/08/2017	9,30
2663	21/08/2017	0,50
3128	04/10/2017	6,30
3129	04/10/2017	9,10
3789	05/12/2017	12,30

O Dirigente responsável pela área Administrativa e/ou Financeira

Assinatura

*Teresa do Nascimento*

O Membro executivo responsável pela área/pelouro financeiro

Assinatura

## Mapa de Fundos de Maneio

**Designação da Entidade -** Município de Ourém

**Gerência -** 2017

**Titular do Fundo de Maneio -** Município de Ourém - Natália Santos (F. Maneio)

**Classificação Orçamental -** 02 CÂMARA MUNICIPAL E SERVIÇOS MUNICIPAIS  
02021099 Outros

**Dotação Orçamental -** 50 000,00

**Valor do Fundo -** 100,00

**Data da Constituição -** 16/12/2016

Ordem de Pagamento		
N.º	Data	Valor
302	03/02/2017	6,50
916	07/04/2017	6,20
1698	07/06/2017	4,40
3125	04/10/2017	17,00
3126	04/10/2017	36,65
3127	04/10/2017	0,95
3480	06/11/2017	15,85
3790	05/12/2017	34,20
4133	27/12/2017	8,55

O Dirigente responsável pela área Administrativa e/ou Financeira

Assinatura



O Membro executivo responsável pela área/pelouro financeiro

Assinatura

## Mapa de Fundos de Maneio

**Designação da Entidade -** Município de Ourém

**Gerência -** 2017

**Títular do Fundo de Maneio -** Município de Ourém - Natália Santos (F. Maneio)

**Classificação Orçamental -** 02 CÂMARA MUNICIPAL E SERVIÇOS MUNICIPAIS

02022511 Contencioso, notariado e registos diversos

**Dotação Orçamental -** 10 000,00

**Valor do Fundo -** 750,00

**Data da Constituição -** 16/12/2016

Ordem de Pagamento		
N.º	Data	Valor
303	03/02/2017	65,00
304	03/02/2017	37,00
519	02/03/2017	250,00
917	07/04/2017	20,26
918	07/04/2017	11,00
919	07/04/2017	6,52
1237	03/05/2017	250,00
2088	05/07/2017	20,00
2664	21/08/2017	3,00
3130	04/10/2017	145,00
3791	05/12/2017	45,00

O Dirigente responsável pela área Administrativa e/ou Financeira

Assinatura

O Membro executivo responsável pela área/pelouro financeiro

Assinatura

## Mapa de Fundos de Maneio

**Designação da Entidade - Município de Ourém**  
**Gerência - 2017**

**Titular do Fundo de Maneio - Município de Ourém - Natália Santos (F. Maneio)**  
**Classificação Orçamental - 02 CÂMARA MUNICIPAL E SERVIÇOS MUNICIPAIS**  
**02022599 Outros**

**Dotação Orçamental - 1 100 000,00**

**Valor do Fundo - 300,00**

**Data da Constituição - 16/12/2016**

Ordem de Pagamento		
N.º	Data	Valor
520	02/03/2017	1,35
521	02/03/2017	2,60
920	07/04/2017	4,05
1691	07/06/2017	131,82
1692	07/06/2017	14,76
1693	07/06/2017	16,00
1694	07/06/2017	103,00
2086	05/07/2017	11,25
2087	05/07/2017	1,40
2090	05/07/2017	30,00
2665	21/08/2017	4,50
2798	07/09/2017	22,00
2799	07/09/2017	6,50
3131	04/10/2017	6,00
3132	04/10/2017	98,50
3133	04/10/2017	48,41
3486	06/11/2017	1,30
3792	05/12/2017	51,00
3797	05/12/2017	60,00
4130	27/12/2017	30,00

O Dirigente responsável pela área Administrativa e/ou Financeira  
 Assinatura \_\_\_\_\_

*Renata Santos*

O Membro executivo responsável pela área/pelouro financeiro  
 Assinatura \_\_\_\_\_

## Mapa de Fundos de Maneio

**Designação da Entidade -** Município de Ourém

**Gerência -** 2017

**Titular do Fundo de Maneio -** Município de Ourém - Rui Teixeira (F. Maneio)

**Classificação Orçamental -** 02 CÂMARA MUNICIPAL E SERVIÇOS MUNICIPAIS  
020101 Matérias-primas e subsidiárias

**Dotação Orçamental -** 75 000,00

**Valor do Fundo -** 350,00

**Data da Constituição -** 16/12/2016

Ordem de Pagamento		
N.º	Data	Valor
1304	10/05/2017	31,20
2667	21/08/2017	15,04
2836	13/09/2017	168,88
3663	17/11/2017	8,54
3973	14/12/2017	28,40

O Dirigente responsável pela área Administrativa e/ou Financeira

Assinatura

O Membro executivo responsável pela área/pelouro financeiro

Assinatura



## Mapa de Fundos de Maneio

**Designação da Entidade -** Município de Ourém  
**Gerência -** 2017

**Titular do Fundo de Maneio -** Município de Ourém - Rui Teixeira (F. Maneio)  
**Classificação Orçamental -** 02 CÂMARA MUNICIPAL E SERVIÇOS MUNICIPAIS  
02010201 Gasolina  
**Dotação Orçamental -** 2 000,00  
**Valor do Fundo -** 50,00  
**Data da Constituição -** 16/12/2016

Ordem de Pagamento		
N.º	Data	Valor
3972	14/12/2017	8,50

O Dirigente responsável pela área Administrativa e/ou Financeira  
Assinatura \_\_\_\_\_

O Membro executivo responsável pela área/palouco financeiro  
Assinatura \_\_\_\_\_

## Mapa de Fundos de Maneio

**Designação da Entidade -** Município de Ourém

**Gerência -** 2017

**Titular do Fundo de Maneio -** Município de Ourém - Rui Teixeira (F. Maneio)

**Classificação Orçamental -** 02 CÂMARA MUNICIPAL E SERVIÇOS MUNICIPAIS  
02010202 Gasóleo

**Dotação Orçamental -** 125 000,00

**Valor do Fundo -** 100,00

**Data da Constituição -** 16/12/2016

Ordem de Pagamento		
N.º	Data	Valor
619	14/03/2017	50,00
3143	06/10/2017	56,10

O Dirigente responsável pela área Administrativa e/ou Financeira

Assinatura

O Membro executivo responsável pela área/pelouro financeiro

Assinatura

## Mapa de Fundos de Maneio

**Designação da Entidade -** Município de Ourém

**Gerência -** 2017

**Titular do Fundo de Maneio -** Município de Ourém - Rui Teixeira (F. Maneio)

**Classificação Orçamental -** 02 CÂMARA MUNICIPAL E SERVIÇOS MUNICIPAIS  
020107 Vestuário e artigos pessoais

**Dotação Orçamental -** 8 000,00

**Valor do Fundo -** 75,00

**Data da Constituição -** 16/12/2016

Ordem de Pagamento		
N.º	Data	Valor
3664	17/11/2017	24,60

O Dirigente responsável pela área Administrativa e/ou Financeira

Assinatura

O Membro executivo responsável pela área/pelouro financeiro

Assinatura

## Mapa de Fundos de Maneio

**Designação da Entidade -** Município de Ourém

**Gerência -** 2017

**Titular do Fundo de Maneio -** Município de Ourém - Rui Teixeira (F. Manelo)

**Classificação Orçamental -** 02 CÂMARA MUNICIPAL E SERVIÇOS MUNICIPAIS  
020112 Material de transporte-Peças

**Dotação Orçamental -** 25 000,00

**Valor do Fundo -** 450,00

**Data da Constituição -** 16/12/2016

Ordem de Pagamento		
N.º	Data	Valor
326	13/02/2017	98,24
1305	10/05/2017	50,93
2362	21/07/2017	201,72
2363	21/07/2017	48,36
2668	21/08/2017	332,55
2837	13/09/2017	86,43
3144	06/10/2017	8,88
3145	06/10/2017	277,43
3665	17/11/2017	154,98
3974	14/12/2017	75,05
4078	21/12/2017	76,57

O Dirigente responsável pela área Administrativa e/ou Financeira

Assinatura



O Membro executivo responsável pela área/pelouro financeiro

Assinatura

## Mapa de Fundos de Maneio

**Designação da Entidade -** Município de Ourém

**Gerência -** 2017

**Titular do Fundo de Maneio -** Município de Ourém - Rui Teixeira (F. Maneio)

**Classificação Orçamental -** 02 CÂMARA MUNICIPAL E SERVIÇOS MUNICIPAIS  
020114 Outro material-Peças

**Dotação Orçamental -** 20 000,00

**Valor do Fundo -** 450,00

**Data da Constituição -** 16/12/2016

Ordem de Pagamento		
N.º	Data	Valor
1934	19/06/2017	367,54
2364	21/07/2017	79,95
3975	14/12/2017	177,99
3976	14/12/2017	17,98

O Dirigente responsável pela área Administrativa e/ou Financeira

Assinatura



O Membro executivo responsável pela área/pelouro financeiro

Assinatura

## Mapa de Fundos de Maneio

**Designação da Entidade - Município de Ourém**

**Gerência - 2017**

**Titular do Fundo de Maneio - Município de Ourém - Rui Teixeira (F. Maneio)**

**Classificação Orçamental - 02 CÂMARA MUNICIPAL E SERVIÇOS MUNICIPAIS**

**020117 Ferramentas e utensílios**

**Dotação Orçamental - 3 500,00**

**Valor do Fundo - 100,00**

**Data da Constituição - 16/12/2016**

Ordem de Pagamento		
N.º	Data	Valor
597	10/03/2017	25,50
598	10/03/2017	17,90
599	10/03/2017	2,58
1306	10/05/2017	34,44
1936	19/06/2017	30,97
2838	13/09/2017	16,50

O Dirigente responsável pela área Administrativa e/ou Financeira

Assinatura

O Membro executivo responsável pela área/pelouro financeiro

Assinatura

## Mapa de Fundos de Maneio

Designação da Entidade - Município de Ourém

Gerência - 2017

Titular do Fundo de Maneio - Município de Ourém - Rui Teixeira (F. Maneio)

Classificação Orçamental - 02 CÂMARA MUNICIPAL E SERVIÇOS MUNICIPAIS  
020121 Outros bens

Dotação Orçamental - 40 000,00

Valor do Fundo - 150,00

Data da Constituição - 16/12/2016

Ordem de Pagamento		
N.º	Data	Valor
593	10/03/2017	32,97
594	10/03/2017	5,20
595	10/03/2017	6,15
596	10/03/2017	85,01
957	17/04/2017	6,60
958	17/04/2017	44,69
959	17/04/2017	3,69
1307	10/05/2017	22,61
1935	19/06/2017	67,97
1937	19/06/2017	44,28
2365	21/07/2017	14,90
2839	13/09/2017	3,80
3146	06/10/2017	12,30
3147	06/10/2017	14,90
3666	17/11/2017	18,22
3667	17/11/2017	84,99
4079	21/12/2017	5,61

O Dirigente responsável pela área Administrativa e/ou Financeira

Assinatura

O Membro executivo responsável pela área/pelouro financeiro

Assinatura

## Mapa de Fundos de Maneio

**Designação da Entidade -** Município de Ourém

**Gerência -** 2017

**Titular do Fundo de Maneio -** Município de Ourém - Rui Teixeira (F. Maneio)

**Classificação Orçamental -** 02 CÂMARA MUNICIPAL E SERVIÇOS MUNICIPAIS  
02020302 Equipamento básico

**Dotação Orçamental -** 30 000,00

**Valor do Fundo -** 250,00

**Data da Constituição -** 16/12/2016

Ordem de Pagamento		
N.º	Data	Valor
2840	13/09/2017	163,59
3669	17/11/2017	51,66

O Dirigente responsável pela área Administrativa e/ou Financeira

Assinatura

O Membro executivo responsável pela área/pelouro financeiro

Assinatura



## Mapa de Fundos de Maneio

**Designação da Entidade -** Município de Ourém

**Gerência -** 2017

**Titular do Fundo de Maneio -** Município de Ourém - Rui Teixeira (F. Maneio)

**Classificação Orçamental -** 02 CÂMARA MUNICIPAL E SERVIÇOS MUNICIPAIS  
02020303 Equipamento de transporte

**Dotação Orçamental -** 75 000,00

**Valor do Fundo -** 250,00

**Data da Constituição -** 16/12/2016

Ordem de Pagamento		
N.º	Data	Valor
3673	17/11/2017	61,50

O Dirigente responsável pela área Administrativa e/ou Financeira

Assinatura



O Membro executivo responsável pela área/pelouro financeiro

Assinatura

## Mapa de Fundos de Maneio

**Designação da Entidade - Município de Ourém**

**Gerência - 2017**

**Titular do Fundo de Maneio - Município de Ourém - Rui Telxeira (F. Maneio)**

**Classificação Orçamental - 02 CÂMARA MUNICIPAL E SERVIÇOS MUNICIPAIS**  
**02022599 Outros**

**Dotação Orçamental - 1 100 000,00**

**Valor do Fundo - 150,00**

**Data da Constituição - 16/12/2016**

Ordem de Pagamento		
N.º	Data	Valor
327	13/02/2017	36,29
591	10/03/2017	45,70
592	10/03/2017	5,54
1308	10/05/2017	5,54
1938	19/06/2017	17,22
2366	21/07/2017	36,90
2367	21/07/2017	10,00
2841	13/09/2017	11,07
3148	06/10/2017	43,67
3977	14/12/2017	25,83
3978	14/12/2017	50,14
4080	21/12/2017	4,92

O Dirigente responsável pela área Administrativa e/ou Financeira

Assinatura



O Membro executivo responsável pela área/pelouro financeiro

Assinatura

## Mapa de Fundos de Manelo

**Designação da Entidade - Município de Ourém**  
**Gerência - 2017**

**Titular do Fundo de Maneio - Município de Ourém - Tânia Graça (F. Manelo)**  
**Classificação Orçamental - 02 CÂMARA MUNICIPAL E SERVIÇOS MUNICIPAIS**  
**02010202 Gasóleo**

**Dotação Orçamental - 125 000,00**

**Valor do Fundo - 100,00**

**Data da Constituição - 16/12/2016**

Ordem de Pagamento		
N.º	Data	Valor
607	13/03/2017	30,00
608	13/03/2017	50,00
904	06/04/2017	54,00
1301	10/05/2017	75,01
1302	10/05/2017	20,01
1713	07/06/2017	30,00
1714	07/06/2017	20,00
2113	10/07/2017	30,00
2114	10/07/2017	52,50
3180	10/10/2017	32,00
4121	27/12/2017	65,01

O Dirigente responsável pela área Administrativa e/ou Financeira

Assinatura



O Membro executivo responsável pela área/pelouro financeiro

Assinatura

## Mapa de Fundos de Maneio

Designação da Entidade - Município de Ourém

Gerência - 2017

Titular do Fundo de Maneio - Município de Ourém - Tânia Graça (F. Maneio)

Classificação Orçamental - 02 CÂMARA MUNICIPAL E SERVIÇOS MUNICIPAIS

020105 Alimentação-Refeições confeccionadas

Dotação Orçamental - 5 500,00

Valor do Fundo - 450,00

Data da Constituição - 16/12/2016

Ordem de Pagamento		
N.º	Data	Valor
292	02/02/2017	32,35
293	02/02/2017	15,00
294	02/02/2017	7,50
295	02/02/2017	88,35
609	13/03/2017	68,50
610	13/03/2017	12,20
905	06/04/2017	4,80
906	06/04/2017	64,00
907	06/04/2017	93,80
908	06/04/2017	39,65
909	06/04/2017	100,00
910	06/04/2017	44,45
911	06/04/2017	7,95
1708	07/06/2017	150,25
1709	07/06/2017	86,80
1710	07/06/2017	67,30
2115	10/07/2017	7,70
2116	10/07/2017	160,00
2117	10/07/2017	35,50
2118	10/07/2017	69,50
2119	10/07/2017	124,70
2450	04/08/2017	30,00
2451	04/08/2017	220,30
2452	04/08/2017	32,95
2821	12/09/2017	350,00
2822	12/09/2017	14,20
3181	10/10/2017	425,00
3493	07/11/2017	238,00
3495	07/11/2017	198,15
3804	07/12/2017	10,00
3805	07/12/2017	22,00
4117	27/12/2017	100,00

## Mapa de Fundos de Maneio

**Designação da Entidade -** Município de Ourém

**Gerência -** 2017

**Titular do Fundo de Maneio -** Município de Ourém - Tânia Graça (F. Maneio)

**Classificação Orçamental -** 02 CÂMARA MUNICIPAL E SERVIÇOS MUNICIPAIS

020105 Alimentação-Refeições confeccionadas

**Dotação Orçamental -** 5 500,00

**Valor do Fundo -** 450,00

**Data da Constituição -** 16/12/2016

Ordem de Pagamento		
N.º	Data	Valor
4118	27/12/2017	23,31
4119	27/12/2017	21,60
4137	28/12/2017	285,40

O Dirigente responsável pela área Administrativa e/ou Financeira

Assinatura

O Membro executivo responsável pela área/pelouro financeiro

Assinatura

## Mapa de Fundos de Maneio

**Designação da Entidade** - Município de Ourém

**Gerência** - 2017

**Titular do Fundo de Maneio** - Município de Ourém - Tânia Graça (F. Maneio)

**Classificação Orçamental** - 02 CÂMARA MUNICIPAL E SERVIÇOS MUNICIPAIS  
020106 Alimentação-Géneros para confeccionar

**Dotação Orçamental** - 900,00

**Valor do Fundo** - 100,00

**Data da Constituição** - 16/12/2016

Ordem de Pagamento		
N.º	Data	Valor
611	13/03/2017	100,00
2120	10/07/2017	3,59
3494	07/11/2017	17,60
3806	07/12/2017	49,75

O Dirigente responsável pela área Administrativa e/ou Financeira

Assinatura

O Membro executivo responsável pela área/pelouro financeiro

Assinatura

## Mapa de Fundos de Maneio

**Designação da Entidade -** Município de Ourém  
**Gerência -** 2017

**Titular do Fundo de Maneio -** Município de Ourém - Tânia Graça (F. Maneio)  
**Classificação Orçamental -** 02 CÂMARA MUNICIPAL E SERVIÇOS MUNICIPAIS  
020108 Material de escritório

**Dotação Orçamental -** 67 500,00

**Valor do Fundo -** 50,00

**Data da Constituição -** 16/12/2016

Ordem de Pagamento		
N.º	Data	Valor
296	02/02/2017	10,35
1707	07/06/2017	1,50
3182	10/10/2017	1,90
3807	07/12/2017	37,65

O Dirigente responsável pela área Administrativa e/ou Financeira

Assinatura



O Membro executivo responsável pela área/pelouro financeiro

Assinatura

## Mapa de Fundos de Maneio

Designação da Entidade - Município de Ourém  
Gerência - 2017

Titular do Fundo de Maneio - Município de Ourém - Tânia Graça (F. Maneio)  
Classificação Orçamental - 02 CÂMARA MUNICIPAL E SERVIÇOS MUNICIPAIS  
020115 Prémios, condecorações e ofertas

Dotação Orçamental - 30 000,00

Valor do Fundo - 300,00

Data da Constituição - 16/12/2016

Ordem de Pagamento		
N.º	Data	Valor
297	02/02/2017	58,83
1300	10/05/2017	166,50
1711	07/06/2017	85,00
1712	07/06/2017	11,96
2121	10/07/2017	67,50
2122	10/07/2017	4,65
2455	04/08/2017	200,00
2823	12/09/2017	300,00
3492	07/10/2017	189,00
3808	07/12/2017	238,00
4120	27/12/2017	17,80

O Dirigente responsável pela área Administrativa e/ou Financeira

Assinatura



O Membro executivo responsável pela área/pelouro financeiro

Assinatura



## ANEXO VI

	<b>RELAÇÃO DOS FUNCIONÁRIOS QUE NA GERÊNCIA RECEBERAM PARTICIPAÇÃO EMOLUMENTAR E/OU CUSTAS DE EXECUÇÕES FISCAIS</b>	
--	---	--

Designação da entidade	MUNICÍPIO DE OURÉM
------------------------	--------------------

Gerência	2017
----------	------

Unidade: Euros

Nome	Categoria	Diuturnidades na categoria em 30/09/89	Remunerações base auferidas (1)	Emolumentos (2)	Custas de execuções fiscais (3)	Subtotal (4)=(2)+(3)	Total (5)=(1)+(4)
---	---						

O Dirigente responsável pela área Administrativa e/ou Financeira

Assinatura.....

O Membro do executivo responsável pela área/pelouro Financeiro

Assinatura.....

Anexo VII

RELAÇÃO DOS FUNCIONÁRIOS EM SITUAÇÃO DE ACUMULAÇÃO DE FUNÇÕES	
---	--

Designação da entidade	MUNICÍPIO DE OURÉM
------------------------	--------------------

Gerência	2017
----------	------

Situação na entidade a que se respeita a conta				Cargos acumulados Funções públicas e /ou privadas			
Nome	Cargo ou função	Data do provimento	Forma do provimento	Cargo ou função	Regime de Acumulação	Data do despacho de autorização	Data de Cessação
Albino Pereira Catarino	Fiscal Municipal Principal	14/01/2002	CTFPTIndeter.	Execução de modelos/moldes p/ Ind.Cerâmica	nº1do artº 28º da Lei nº12-A/08, de 27/02 - alterado pela Lei nº34/2010, de 02/09	27/09/2010	
António Manuel Guilherme Fernandes Pereira	Técnico Superior	01/02/1999	CTFPTIndeter.	Clinica de animais de companhia e espécies Pecuárias	artº 22 da Lei nº 35/2014, de20/07	14/04/2015	
António Manuel O.Silva	Assistente Operacional	10/11/1983	CTFPTIndeter.	Organização de Viagens	nº1do artº 28º da Lei nº12-A/08, de 27/02 - alterado pela Lei nº34/2010, de 02/09	12/10/2010	
Catarina Isabel dos Santos Clemente	Técnico Superior	09/10/2000	CTFPTIndeter.	Secretariado	artº 22 da Lei nº 35/2014, de20/07	13/04/2015	
Carmen Teresa S. L. P. Marinho	Técnico Superior	01/01/2010	CTFPTIndeter. Contrato Execução no âmbito da transferência de competências em matéria de educação	Psicologia e Psicoterapia Clínica	artº 22 da Lei nº 35/2014, de20/07	08/07/2015	
Carmen Dolores da Graça Rodrigues Mendes	Técnico Superior	01/01/2010	CTFPTIndeter.	Psicologia Clínica	artº 22 da Lei nº 35/2014, de20/07	29/12/2014	
Carmen Filipa Ferreira Gonçalves	Técnico Superior	01/03/2010	CTFPTIndeter.	Formação	nº1do artº 28º da Lei nº12-A/08, de 27/02 - alterado pela Lei nº34/2010, de 02/09	22/07/2013	

Anexo VII

RELAÇÃO DOS FUNCIONÁRIOS EM SITUAÇÃO DE ACUMULAÇÃO DE FUNÇÕES	
---	--

Designação da entidade	MUNICÍPIO DE OURÉM
------------------------	--------------------

Gerência	2017
----------	------

Situação na entidade a que se respeita a conta				Cargos acumulados Funções públicas e /ou privadas			
Nome	Cargo ou função	Data do provimento	Forma do provimento	Cargo ou função	Regime de Acumulação	Data do despacho de autorização	Data de Cessação
Carmen Zita Honório Santos Ferreira	Técnico Superior	07/09/2002	CTFPTIndeter.	Escrita, ações de formação e encontros com leitores	artº 22 da Lei nº 35/2014, de 20/07	14/10/2016	
Cristina Amaro Pereira	Assistente Técnica	01/01/2010	CTFPTIndeter. Contrato Execução no âmbito da transferência de competências em matéria de educação	Formação	nº1 do artº 28º da Lei nº12-A/08, de 27/02 - alterado pela Lei nº34/2010, de 02/09	08/07/2015	
Dinis dos Reis Alves	Assistente Operacional	01/01/2010	CTFPTIndeter. Contrato Execução no âmbito da transferência de competências em matéria de educação	Serviços de jardinagem	artº 22 da Lei nº 35/2014, de 20/07	17/12/2014	
Eugénio José Tapadas Moura	Técnico Superior	09/03/2009	CTFPTIndeter.	Formação Profissional	nº1 do artº 28º da Lei nº12-A/08, de 27/02 - alterado pela Lei nº34/2010, de 02/09	27/10/2010	
Fernando Luís G. da S. Pereira Marques	Chefe de Divisão	01/08/2002	CTFPTIndeter.	Docência, Palestras e Elaboração/Publicação de Livros	nº2 do artº 27º da Lei nº12-A/08, de 27/02 - alterado pela Lei nº34/2010, de 02/09	08/11/2010	
Fernando Luís G. da S. Pereira Marques	Chefe de Divisão	01/08/2002	CTFPTIndeter.	Docência e Formação	nº1 do artº 28º da Lei nº12-A/08, de 27/02 - alterado pela Lei nº34/2010, de 02/09	08/11/2010	

Anexo VII

RELAÇÃO DOS FUNCIONÁRIOS EM SITUAÇÃO DE ACUMULAÇÃO DE FUNÇÕES							
Designação da entidade				MUNICÍPIO DE OURÉM			
Gerência				2017			
Situação na entidade a que se respeita a conta				Cargos acumulados Funções públicas e /ou privadas			
Nome	Cargo ou função	Data do provimento	Forma do provimento	Cargo ou função	Regime de Acumulação	Data do despacho de autorização	Data de Cessação
Hugo Miguel Martinho Duarte	Assistente Técnico	01/03/2005	CTFPTIndeter.	Assinar alvará de Resp. Técnica	nº1do artº 28º da Lei nº12-A/08, de 27/02 - alterado pela Lei nº34/2010, de 02/09	21/02/2011	
Isabel da Conceição Reis Sousa da Graça	Assistente Operacional	01/04/2002	CTFPTIndeter. Contrato Execução no âmbito da transferência de competências em matéria de educação	Artesanato em Cestaria	artº 22 da Lei nº 35/2014, de20/07	19/08/2015	
José Carlos Vieira Gonçalves Dias	Assistente Técnico	01/07/1986	CTFPTIndeter.	Elaboração projetos de arquitetura e consultor de urbanismo	nº1do artº 28º da Lei nº12-A/08, de 27/02 - alterado pela Lei nº34/2010, de 02/09	20/11/2013	
José Paulo dos Reis Vieira	Assistente Técnico	28/03/2001	CTFPTIndeter.	Serviço de Topografia	nº1do artº 28º da Lei nº12-A/08, de 27/02 - alterado pela Lei nº34/2010, de 02/09	12/11/2010	
José Paulo dos Reis Vieira	Técnico Superios (Mobilidade Intercarreiras)	01/03/2017	CTFPTIndeter.	Serviço de Topografia	artº 22 da Lei nº 35/2014, de20/07	02/05/2017	
Leandro Ribeiro Romano	Especialista de Informática	20/07/2011	CTFPTIndeter.	Karaté - Aulas a crianças	nº1do artº 28º da Lei nº12-A/08, de 27/02 - alterado pela Lei nº34/2010, de 02/09	20/11/2013	
Manuel Antunes Figueiredo	Coordenador Técnico	08/08/1983	CTFPTIndeter.	Mediação de Seguros	nº1do artº 28º da Lei nº12-A/08, de 27/02 - alterado pela Lei nº34/2010, de 02/09	08/11/2010	

Anexo VII

RELAÇÃO DOS FUNCIONÁRIOS EM SITUAÇÃO DE ACUMULAÇÃO DE FUNÇÕES	
---	--

Designação da entidade	MUNICÍPIO DE OURÉM
------------------------	--------------------

Gerência	2017
----------	------

Situação na entidade a que se respeita a conta				Cargos acumulados Funções públicas e /ou privadas			
Nome	Cargo ou função	Data do provimento	Forma do provimento	Cargo ou função	Regime de Acumulação	Data do despacho de autorização	Data de Cessação
Manuel Fernando Silva Flores	Assistente Operacional	31/12/1976	CTFPTIndeter.	Pintura de Construção Civil	artº 22 da Lei nº 35/2014, de 20/07	03/12/2014	
Maria Odete da Conceição Simões Pinto	Coordenador Técnico	10/09/1991	CTFPTIndeter.	Angariação de clientes para entidade financeira	nº1 do artº 28º da Lei nº12-A/08, de 27/02 - alterado pela Lei nº34/2010, de 02/09	15/11/2010	
Nuno Miguel da Silva Cabrita Gomes Carpentier	Chefe de Divisão	01/02/2010	CTFPTIndeter.	Consultoria TOC	nº1 do artº 28º da Lei nº12-A/08, de 27/02 - alterado pela Lei nº34/2010, de 02/09	12/11/2010	
Nuno Miguel de Oliveira Cardoso Palma Nobre	Técnico Superior	09/02/1999	CTFPTIndeter.	Consultor	nº1 do artº 28º da Lei nº12-A/08, de 27/02 - alterado pela Lei nº34/2010, de 02/09	30/01/2013	
Paulo Sérgio Dias de Oliveira	Técnico Superior	16/03/2000	CTFPTIndeter.	Formação em Contratação Pública	nº1 do artº 28º da Lei nº12-A/08, de 27/02 - alterado pela Lei nº34/2010, de 02/12	04/03/2014	
Pedro Manuel Costa Bernardo	Assistente Técnico	09/11/2004	CTFPTIndeter.	Programação e organização de trabalhos de construção civil	artº 22 da Lei nº 35/2014, de 20/07	02/09/2015	
Pedro Miguel Gonçalves Marques	Técnico de Informática Grau 1	29/07/2002	CTFPTIndeter.	Formação e consultadoria	nº1 do artº 28º da Lei nº12-A/08, de 27/02 - alterado pela Lei nº34/2010, de 02/09	21/09/2010	

Anexo VII

	<b>RELAÇÃO DOS FUNCIONÁRIOS EM SITUAÇÃO DE ACUMULAÇÃO DE FUNÇÕES</b>	
--	--	--

Designação da entidade	MUNICÍPIO DE OURÉM
------------------------	--------------------

Gerência	2017
----------	------

Situação na entidade a que se respeita a conta				Cargos acumulados Funções públicas e /ou privadas			
Nome	Cargo ou função	Data do provimento	Forma do provimento	Cargo ou função	Regime de Acumulação	Data do despacho de autorização	Data de Cessação
Sérgio Francisco Reis da Silva Gonçalves	Técnico Superior	01/11/1999	CTFPTIndeter.	Formação	nº1do artº 28º da Lei nº12-A/08, de 27/02 - alterado pela Lei nº34/2010, de 02/09	26/06/2013	
Tânia Patrícia Neves Pires	Técnico Superior	26/01/2012	CTFPTIndeter.	Gestora na área de avicultura	artº 22 da Lei nº 35/2014, de 20/07	09/12/2014	
Vladimiro José Queimado Alves	Técnico Superior	01/09/2008	CTFPTIndeter.	Consultadoria técnica	nº1do artº 27º da Lei nº12-A/08, de 27/02 - alterado pela Lei nº34/2010, de 02/09	21/02/2011	

O Dirigente responsável pela área Administrativa e/ou

Assinatura.....

O Membro do executivo responsável pela área/pelouro

Assinatura.....

## ANEXO VIII

	RELAÇÃO NOMINAL DOS RESPONSÁVEIS	
--	----------------------------------	--

Designação da entidade	MUNICÍPIO DE OURÉM
---------------------------	--------------------

Gerência	2017
----------	------

Nome	Situação na entidade	Remuneração líquida auferida	Período de responsabilidade	Morada
Paulo Alexandre Homem de Oliveira Fonseca	Presidente	30 003,58	01/01 a 23/10	Avª.Bombeiros Voluntários, nº 32-A 2490 Ourém
Nazareno José Menitra do Carmo	Vice Presidente	23 657,89	01/01 a 23/10	Rua Jacinto Marto nº 76-2 2495-450 Cova D'Iria
Maria Lucília Martins Vieira	Vereador a tempo inteiro	22 812,77	01/01 a 23/10	Boieiro-Olival 2490 Ourém
Luís Miguel Marques Grossinho Coutinho Albuquerque	Vereador	8 367,42	01/01 a 23/10	Rua dos Cedros, Apartado 173 Casal dos Matos 2490-909 Ourém
Maria Isabel Tavares Cardoso Justa de Sousa Costa	Presidente		24/10 a 31/12	
	Vereadora		01/01 a 23/10	
	Vereadora a tempo inteiro	5 425,93	24/10 a 31/12	Avª. D. Nuno Álvares Pereira nº 98 2490-484 Ourém
Natário Oliveira Reis	Vice Presidente	4 918,73	24/10 a 31/12	Estrada de Minde, nº 326 Boleiros 2495-300 Fátima
Rui Manuel Simões Vital	Vereador a tempo inteiro	4 824,98	24/10 a 31/12	Rua Principal, nº46 Porto do Carro 2435- 311 Freixianda
José Manuel Dias Poças das Neves	Vereador	2 030,00	01/01 a 23/10	Estrada da Moita do Martinho nº 22- Cova de Iria 2495-406 Fátima
João Paulo Pina Rebelo	Vereador	507,50	01/01 a 23/10	Rua do Casal, nº 23 Vilar dos Prazeres 2490-747 NªSrª Misericórdias
Cília Maria de Jesus Seixo	Vereadora	525,65	24/10 a 31/12	Av.Beato Nuno - Edifício Jasmim, Bloco A 3º Esq. 2495-401 Fátima
José Augusto Dias dos Reis	Vereador	72,50	24/10 a 31/12	Rua da Eirinha, nº 340 - Sobral 2490-655 Ourém
João Miguel Caldeira Heitor	Vereador	72,50	24/10 a 31/12	Casal d'Além - Casais Montes 2435-431 Olival

O Dirigente responsável pela área Administrativa e/ou Financeira

Assinatura.....

O Membro do executivo responsável pela área/pelouro Financeiro

Assinatura.....

**MUNICÍPIO DE OURÉM**  
**Dívida a fornecedores (pagamentos em atraso) - 31/12/2017**



Relação da Dívida a Fornecedores, cfr. Art. 208º, n.º 5 da Lei n.º 64-B/2011 de 30/06/2012

Uni. Euro

Designação	Pagamentos em atraso (stock final do período)   Mais de 90 dias e menor ou igual a 120 dias	Pagamentos em atraso (stock final do período)   Mais de 120 dias e menor ou igual a 240 dias	Pagamentos em atraso (stock final do período)   Mais de 240 dias e menor ou igual a 360 dias	Pagamentos em atraso (stock final do período)   Mais de 360 dias	Pagamentos em atraso (stock final do período)   TOTAL
CE0101   Remunerações certas e permanentes	0,00	0,00	0,00	0,00	0,00
CE0102   Abonos variáveis ou eventuais	0,00	0,00	0,00	0,00	0,00
CE010301 + CE010302   Encargos com saúde   ADSE e outros das Adm. Públicas c)	0,00	0,00	0,00	0,00	0,00
CE010301 (residual) + CE010302 (residual)   Encargos com saúde   Outros sectores fora das Adm. Públicas	0,00	0,00	0,00	0,00	0,00
CE0103050201   Contribuições para a segurança social   Caixa Geral de Aposentações	0,00	0,00	0,00	0,00	0,00
CE0103050202   Contribuições para a segurança social   Seg. Social   Regime geral	0,00	0,00	0,00	0,00	0,00
CE01030503   Contribuições para a segurança social   Outros sectores	0,00	0,00	0,00	0,00	0,00
Restantes despesas com pessoal (Total CE01 menos os valores inscritos nas linhas precedentes)	0,00	0,00	0,00	0,00	0,00
CE02   Aquisição de Bens e serviços correntes	0,00	0,00	0,00	0,00	0,00
CE03   Juros e outros encargos	0,00	0,00	0,00	0,00	0,00
Transferências correntes para sectores das Adm. Públicas (CE04.03+ CE04.04 + CE04.05 + CE04.06)	0,00	0,00	0,00	0,00	0,00
Transferências correntes para fora das Adm. Públicas (CE04 menos o valor inscrito na linha imediatamente acima)	0,00	0,00	0,00	0,00	0,00
CE05   Subsídios	0,00	0,00	0,00	0,00	0,00
CE06   Outras despesas correntes	0,00	0,00	0,00	0,00	0,00
CE07   Aquisição de Bens e serviços de capital	0,00	0,00	0,00	0,00	0,00
Transferências de capital para sectores das Adm. Públicas (CE08.03+CE08.04+CE08.05+CE 08.06)	0,00	0,00	0,00	0,00	0,00
Transferências de capital para fora das Adm. Públicas (CE08 menos o valor inscrito na linha imediatamente acima)	0,00	0,00	0,00	0,00	0,00
CE11   Outras despesas de capital	0,00	0,00	0,00	0,00	0,00
Total	0,00	0,00	0,00	0,00	0,00