MUNICÍPIO DE OURÉM

PRESTAÇÃO DE CONTAS

Ano Económico de 2003

MUNÍCIPIO DE OURÉM
ANO ECONÓMICO DE 2003
DOCUMENTOS DE PRESTAÇÃO DE CONTAS

ÍNDICE GERAL	Página N.º
ÍNDICE	1
Nota Introdutória	--
1 - Balanço	2
2 - Demonstração de Resultados	5
3 - Plano Plurianual de Investimentos	6
3 (A) - Grandes Opções do Plano	19
4 - Orçamento (Resumo)	35
5 - Orçamento	36
6 - Controlo Orçamental da Despesa	52
7 - Controlo Orçamental da Receita	60
8 - Execução do Plano Plurianual de Investimentos	67
8 (A) - Execução das Grandes Opções do Plano	81
9 - Fluxos de Caixa	100
10 - Contas de Ordem	108
11 - Operações de Tesouraria	109
12 - Caracterização da Entidade	112
13 - Notas ao Balanço e à Demonstração de Resultados	118
14 - Modificações do Orçamento - Receita	139
15 - Modificações do Orçamento - Despesa	147
16 - Modificações ao Plano Plurianual de Investimentos (N.º __ - N.º __)	206
17 - Contratação Administrativa - Situação dos Contratos	319
18 - Transferências Correntes - Despesa	352
19 - Transferências de Capital - Despesa	356
20 - Subsídios Concedidos	358
21 - Transferências Correntes - Receita	359
22 - Transferências de Capital - Receita	360
23 - Subsídios Obtidos	361
24 - Activos de Rendimento Fixo	362
25 - Activos de Rendimento Variável	362
26 - Empréstimos só médio Longo Prazo (364) Pág.	363
27 - Outras dívidas a terceiros	365
28 - Relatório de Gestão	documento em anexo
(OUTROS DOCUMENTOS)	
29 - Guia de Remessa	384
30 - Acta da reunião em que foi discutida e votada a conta	--
31 - Norma de Controlo Interno	385
32 - Resumo Diário de Tesouraria	402
33 - Síntese das Reconciliações Bancários	404
34 - Mapa de Fundos de Maneio	405
35 - Relação de emolumentos notariais e custas em execuções fiscais	417
36 - Relação de acumulação de funções	418
37 - Relação nominal de responsáveis	419
CÓDIGOS DE LEITURA	420
ERRATA	422

CÂMARA MUNICIPAL DE OURÉM

BALANÇO - 2003

Unidade: Euro

Código Contas POCAL	ACTIVO	Exercícios 2003 AB	2003 AP	2003 AL	2002 AL
	IMOBILIZADO				
	Bens de domínio público				
451	Terrenos e recursos naturais	194.269,22		194.269,22	54.269,22
452	Edifícios				
453	Outras const. e infra-estruturas	20.734.659,01	3.749.716,17	16.984.942,84	15.133.827,53
455	Bens patr.hist., artístico e cultural				
459	Outros bens de domínio público				
445	Imobilizações em curso	2.920.813,37		2.920.813,37	446.247,25
446	Adiantamentos por conta de bens de domínio público				
		23.849.741,60	**3.749.716,17**	**20.100.025,43**	**15.634.344,00**
	Imobilizações incorpóreas				
431	Despesas de instalação				
432	Despesas de invest.e desenv.	210.502,19		210.502,19	
433	Prop. industrial e outros direitos	581,05		581,05	581,05
443	Imobilizações em curso	114.921,48		114.921,48	183.711,46
449	Adiantamentos por conta de imobilizações incorpóreas				
		326.004,72	**0,00**	**326.004,72**	**184.292,51**
	Imobilizações Corpóreas				
421	Terrenos e recurso naturais	5.331.221,71		5.331.221,71	4.196.632,65
422	Edifícios e outras construções	11.614.343,55	587.847,57	11.026.495,98	9.784.964,87
423	Equipamento básico	1.428.449,88	791.897,05	636.552,83	685.101,62
424	Equipamento de transporte	1.680.382,31	868.200,25	812.182,06	824.982,78
425	Ferramentas e utensílios	11.221,49	8.089,63	3.132,86	3.560,16
426	Equipamento administrativo	560.292,12	353.367,16	206.924,96	216.046,84
427	Taras e vasilhame	350,16	175,12	175,04	218,82
429	Outras imobilizações corpóreas	218.217,28	85.916,44	132.300,84	87.439,34
442	Imobilizações em curso	2.063.185,80		2.063.185,80	252.503,87
448	Adiantamento por conta de imobilizações corpóreas				
		22.907.664,30	**2.695.492,22**	**20.212.172,08**	**16.051.460,95**
	Investimentos Financeiros				
411	Partes de capital	328.513,14		328.513,14	328.513,14
412	Obrig. e títulos de participação				
414	Investimentos em imóveis				
415	Outras aplicações financeiras				
441	Imobilizações em curso				
447	Adiantamentos por conta de imobilizações incorpóreas				
		328.513,14	**0,00**	**328.513,14**	**328.513,14**
	CIRCULANTE				
	Existências				
36	Matérias-primas, subs. e de cons.	59.185,12		59.185,12	
35	Produtos e trabalhos em curso				
34	Subprodutos, desp.,res. e refugos				
33	Produtos acabados e intermédios				
32	Mercadorias				
37	Adiant. por conta de Compras				
		59.185,12	**0,00**	**59.185,12**	**0,00**
	Dívidas de terceiros - Médio e longo prazo				

Código Contas POCAL	ACTIVO	Exercícios			
		2003			2002
		AB	AP	AL	AL
	Dívidas de terceiros - Curto prazo				
28	Empréstimos concedidos				
211	Clientes c/c				
212	Contribuintes c/c	315.543,86		315.543,86	
213	Utentes c/c				
218	Clientes, contribuintes e utentes de cobrança duvidosa	16.608,42	16.608,42		
251	Deved. pela exec.do orçamento				
229	Adiantamentos a fornecedores				
2619	Adiant.fornec. de imobilizado				
24	Estado e outros entes públicos				
264	Administração autárquica				
262+263+ 267+ 268	Outros devedores	90.485,79		90.485,79	73.079,23
		422.638,07	**16.608,42**	**406.029,65**	**73.079,23**
	Títulos negociáveis				
151	Acções				
152	Obrig. e títulos de participação				
153	Títulos de dívida pública				
159	Outros títulos				
18	Outras aplicações de tesouraria				
		0,00		**0,00**	**0,00**
	Depósitos em instituições financeiras e caixa				
12	Depósitos em inst. financeiras	1.701.750,18		1.701.750,18	207.878,75
11	Caixa	1.792,85		1.792,85	685,45
		1.703.543,03		**1.703.543,03**	**208.564,20**
	Acréscimos e diferimentos				
271	Acréscimos de proveitos				223.467,13
272	Custos diferidos	25.835,85		25.835,85	
		25.835,85		**25.835,85**	**223.467,13**
	Total de amortizações		6.445.208,39		
	Total de provisões		16.608,42		
	Total do activo	**49.623.125,83**	6.461.816,81	**43.161.309,02**	**32.703.911,16**

Código contas POCAL	FUNDOS PRÓPRIOS E PASSIVO	Exercícios 2003	Exercícios 2002
	FUNDOS PRÓPRIOS		
51	**Património**	7.290.981,25	7.038.731,25
55	**Ajustamento de partes de capital em empresas**		
56	**Reservas de reavaliação**		
	Reservas		
571	Reservas Legais	3.615.016,25	
572	Reservas estaturárias		
573	Reservas contratuais		
574	Reservas livres		
575	Subsídios		
576	Doações		
577	Reservas decorrentes de transferência de activos		
59	**Resultados transitados**		
88	**Resultado líquido do exercício**	5.139.873,03	3.615.016,25
		16.046.870,53	**10.653.747,50**

Código contas POCAL	FUNDOS PRÓPRIOS E PASSIVO	Exercícios 2003	Exercícios 2002
	PASSIVO		
292	Provisões para riscos e encargos		
	Dívidas a terceiros - Médio e longo prazo		
2312	Dívidas a instituições de crédito	16.942.960,84	16.123.588,92
2612	Dívidas a fornecedores de imobilizado	321.995,22	122.311,49
		17.264.956,06	**16.245.900,41**
	Dívidas a terceiros - Curto prazo		
2311	Empréstimos de curto prazo		
269	Adiantamentos por conta de vendas		
221	Fornecedores, c/c	1.525.013,24	959.140,42
228	Fornecedores - Facturas em recepção e conferência	15.786,64	
252	Credores pela execução do orçamento		
217	Clientes e utentes c/cauções	20.041,58	22.976,61
219	Adiantamentos de clientes, contribuintes e utentes		
2611	Fornecedores de imobilizado, c/c	2.301.152,88	3.921.095,92
24	Estado e outros entes públicos	85.638,92	150.256,51
264	Administração autárquica	155.713,76	91.180,59
262+263+ 267+ 268	Outros credores	340.421,98	140.326,02
		4.443.769,00	**5.284.970,07**
	Acréscimos e diferimentos		
273	Acréscimos de custos	202.989,88	519.287,18
274	Proveitos diferidos	5.203.723,55	
		5.406.713,43	**519.287,18**
	Total dos fundos próprios e do passivo	**43.161.309,02**	**32.703.911,16**

ÓRGÃO EXECUTIVO	ÓRGÃO DELIBERATIVO
Em ____ de _____ de _____	Em ____ de _____ de _____
_____	_____

CÂMARA MUNICIPAL DE OURÉM

DEMONSTRAÇÃO DE RESULTADOS

Ano: 2003

Unidade: Euro

Código de Contas POCAL	Custos e Perdas	Exercícios 2003		Exercícios 2002	
61	Custos das mercadorias vendidas e das matérias consumidas:				
	Mercadorias	0,00		0,00	
	Matérias	1.046.869,46	1.046.869,46	0,00	
62	Fornecimentos e serviços externos	5.276.076,41		5.242.149,39	
	Custos com o pessoal:				
641 + 642	Remunerações	3.626.299,53		3.735.182,42	
643 a 648	Encargos sociais	747.875,26	9.650.251,20	798.682,84	9.776.014,65
63	Transf. e subsídios correntes concedidos e prestações sociais	1.708.263,16	1.708.263,16	1.497.897,83	1.497.897,83
66	Amortizações do exercício	1.692.527,14		1.537.774,02	
67	Provisões do exercício	0,00	1.692.527,14	0,00	1.537.774,02
65	Outros custos e perdas operacionais	7.057,61	7.057,61	1.517,46	1.517,46
	(A)		14.104.968,57		12.813.203,96
68	Custos e perdas financeiras	475.404,00	475.404,00	501.883,33	501.883,33
	(C)		14.580.372,57		13.315.087,29
69	Custos e perdas extraordinárias	1.111.207,42	1.111.207,42	1.225.772,83	1.225.772,83
	(E)		15.691.579,99		14.540.860,12
88	Resultado líquido do exercício		5.139.873,03	0,00	3.615.016,25
			20.831.453,02		18.155.876,37
	Proveitos e Ganhos				
	Vendas e prestações de serviços				
7111	Vendas de mercadorias	0,00		0,00	
7112+7113+7114	Vendas de produtos	50.852,63		62.481,61	
712	Prestações de serviços	507.620,42	558.473,05	607.752,53	670.234,14
72	Impostos e Taxas	5.699.073,91		5.464.589,57	
	Variação da produção	0,00		0,00	
75	Trabalhos para a própria entidade	2.171.850,93		0,00	
73	Proveitos suplementares	76.691,01		151.529,70	
74	Transferências e subsídios obtidos	11.001.604,64		10.502.713,28	
76	Outros proveitos e ganhos operacionais	0,00	18.949.220,49	0,00	16.108.832,55
	(B)		19.507.693,54		16.779.066,69
78	Proveitos e ganhos financeiros	1.052.968,97	1.052.968,97	1.134.523,80	1.134.523,80
	(D)		20.560.662,51		17.913.590,49
79	Proveitos e ganhos extraordinários	270.790,51	270.790,51	242.285,88	242.285,88
	(F)		20.831.453,02		18.155.876,37

Resumo:

Resultados operacionais: (B) - (A);	5.402.724,97
Resultados financeiros: (D-B) - (C-A);	577.564,97
Resultados correntes: (D) - (C);	5.980.289,94
Resultado líquido do exercício: (F) - (E)	5.139.873,03

Órgão executivo

Em _____ de _____ de

_____

Órgão deliberativo

Em _____ de _____ de

_____

PLANO PLURIANUAL DE INVESTIMENTOS PARA O ANO 2003

Mapa nº 3

(valores em contos)

Obj.	Proj.	Projecto Ano / Nº	Projecto Acção	Designação	Código Classificação Orçamental	Forma de Realiz.	Fonte Financiamento (Sg) FC	Fonte Financiamento (Sg) AA	Fonte Financiamento (Sg) FC	Recp.	Datas (Mes/Ano) Início	Datas (Mes/Ano) Fim	Fases de Exec.	Realizado (a)	Despesas Ano 2003 Total (b)=(c)+(d)	Despesas Ano 2003 Financiam. definido (c)	Despesas Ano 2003 Financiam. não definido (d)	Despesas Anos seguintes 2004 (e)	Despesas Anos seguintes 2005 (f)	Despesas Anos seguintes 2006 (g)	Despesas Anos seguintes Outros (h)	Total previsto (i) = (a)+(b)+(e)+(f)+(g)+(h)
01				Educação																		
01	001			Educação Pré-Escolar																		
01	001	03/6		Aquisição de Terrenos	02 070101	O				01	01/2003	12/2006	5		5.000	5.000		5.000	5.000	5.000		20.000
01	001	03/7		Jardim de Infância de Atougula																		
01	001	03/7	1	Aquisição de Terreno	02 070101	O				01	01/2003	12/2003	5		60.000	60.000						60.000
01	001	03/7	2	Construção	02 07010305	E				07	01/2003	12/2006	0		25.000	25.000		150.000	150.000			325.000
01	001	03/8		Jardim de Infância de Fátima																		
01	001	03/8	1	Aquisição de Terreno	02 070101	O				01	01/2003	12/2003	5		50.000	50.000						50.000
01	001	03/8	2	Construção	02 07010305	E				07	01/2004	12/2006	0					250.000	300.000	150.000		700.000
01	001	03/9		Jardim de Infância de Gondemaria																		
01	001	03/9	1	Aquisição de Terreno	02 070101	O				01	01/2003	12/2003	5		80.000	80.000						80.000
01	001	03/9	2	Construção	02 07010305	E				07	01/2003	12/2004	1		100.000	100.000		150.000				250.000
01	001	03/10		Complexo Escolar do Olival																		
01	001	03/10	1	Aquisição de Terreno	02 070101	O				01	01/2003	12/2003	5		115.000	115.000						115.000
01	001	03/10	2	Construção	02 07010305	O				07	01/2005	12/2006	0						150.000	100.000		250.000
01	001	03/11		Jardim de Inf. de Ourém (N.ª Sr.ª da Piedade)																		
01	001	03/11	1	Aquisição de Terreno	02 070101	O				01	01/2003	12/2003	5		50.000	50.000						50.000
01	001	03/11	2	Construção	02 07010305	E				07	01/2004	12/2006	0					250.000	300.000	150.000		700.000
01	001	03/12		Const. do Jardim de Inf. de Rio de Couros	02 07010305	E				07	01/2003	12/2004	0		100.000	100.000		100.000				200.000
01	001	03/13		Jardim de Infância de Seiça																		
01	001	03/13	1	Aquisição de Terreno	02 070101	O				01	01/2003	12/2003	5		35.000	35.000						35.000
01	001	03/13	2	Construção	02 07010305	E				07	01/2004	12/2006	0					50.000	100.000	50.000		200.000
01	001	03/14		Ampliação do Jardim de Infância de Urqueira	02 07010305	E				07	01/2003	12/2003			15.000	15.000						15.000
01	001	03/15		Complexo Escolar de Alburitel																		
01	001	03/15	1	Aquisição de Terreno	02 070101	O				01	01/2003	12/2003	5		10.000	10.000						10.000
01	001	03/15	2	Construção	02 07010305	E				07	01/2005	12/2006	0						150.000	100.000		250.000
01	001	03/16		Complexo Escolar de Vilar dos Frazeres	02 07010305	E				07	01/2003	12/2005	1		50.000	50.000		200.000	100.000			350.000
01	001	03/17		Construção do Jardim de Infância de Freixianda	02 07010305	E				07	01/2007	12/2008	0							100.000		100.000
01	001	03/18		Ampliação do Complexo Escolar de Espite	02 07010305	E				07	01/2006	12/2007	0							100.000		100.000
01	001	03/19		Sala Polivalente do Pinheiro																		
01	001	03/19	1	Aquisição de Terreno	02 070101	O				01	01/2003	12/2003	5		5.000	5.000						5.000
01	001	03/19	2	Construção	02 07010305	E				07	01/2003	12/2004	1		50.000	50.000		100.000				150.000
01	001	03/20		Construção da Sala Polivalente do Alqueidão	02 07010305	E				07	01/2003	12/2004	1		90.000	90.000		100.000				190.000
01	001	03/21		Ampliação de Jardins de Infância	02 07010305	O				07	01/2003	12/2006	5		25.000	25.000		25.000	25.000	25.000		100.000
01	001	03/22		Beneficiação de Jardins de Infância	02 07010305	A				07	01/2003	12/2006	5		60.000	60.000		60.000	60.000	60.000		240.000
01	001	03/23		Criação de Rede de Transportes	02 07010302	O				04	01/2003	12/2006	5		1.000	1.000		1.000	1.000	1.000		4.000
01	001	03/24		Maquinaria e Equipamento																		
01	001	03/24	1	Equipamento Básico	02 07011[illegible]	O				04	01/2003	12/2006	5		30.000	30.000		30.000	30.000	30.000		120.000
01	001	03/24	2	Equipamento Administrativo	02 070100	O				04	01/2003	12/2006	5		1.000	1.000		1.000	1.000	1.000		4.000

PLANO PLURIANUAL DE INVESTIMENTOS PARA O ANO 2003

(valores em contos)

Obj.	Prog.	Projecto Ano / Nº	Projecto Acção	Designação	Código Classificação Orçamental	Forma de Realiz.	Fonte Financiamento (%) AC	Fonte Financiamento (%) AA	Fonte Financiamento (%) FC	Resp.	Datas (Mês/Ano) Início	Datas (Mês/Ano) Fim	Fase de Exec.	Realizado (a)	Despesas Ano 2003 Total (b)=(a)+(d)	Despesas Ano 2003 Financiam. definido (c)	Despesas Ano 2003 Financiam. não definido (d)	Despesas Anos seguintes 2004 (e)	Despesas Anos seguintes 2005 (f)	Despesas Anos seguintes 2006 (g)	Despesas Anos seguintes Outros (h)	Total previsto (i) = (a)+(b)+(e)+(f)+(g)+(h)
01				Educação																		
01	001			Educação Pré-Escolar																		
01	001	03/25		Acções de Modernização e Informatização																		
01	001	03/25	1	Equipamento de Informática	02 070107	O				04	01/2003	12/2003	3		5.000	5.000		5.000	5.000	5.000		20.000
01	001	03/25	2	Software Informático	02 070108	O				04	01/2003	12/2003	5		500	500		500	500	500		2.000
01	001	03/26		Outros Investimentos	02 070115	O				04		12/2003	3		2.500	2.500		2.500	2.500	2.500		10.000
											Totais do Programa 001				935.000	935.000		1.450.000	1.980.000	880.000		4.705.000
01	002			Ensino Básico																		
01	002	02/19		Const. Escola de Ensino Básico de Caxarias	02 07010303	E		05		07	01/2002	12/2003	4	247.316	50.000	50.000						277.315
01	002	02/20		Const. Escola Ensino Básico de Ourém	02 07010305	E		05		07	01/2002	12/2004	4	278.088	335.000	335.000						613.088
01	002	02/21		Const. Complexo Escolar de Urqueira-Norte	02 07010306	E				07	01/2003	12/2008	4	92.725	95.000	95.000						187.725
01	002	03/29		Aquisição de Terrenos	02 070101	O				01		12/2003	5		5.000	5.000		5.000	5.000	5.000		20.000
01	002	03/30		Ampliação do Complexo Escolar de Atouguia	02 07010308	E				07	01/2003	12/2008	4		100.000	100.000						100.000
01	002	03/31		Ampliação de Edifícios Escolares em Fátima	02 07010315	A				07	01/2003	12/2005	5		50.000	50.000		25.000	25.000	25.000		125.000
01	002	03/32		Beneficiação de Edifícios Escolares	02 07010305	A				07	01/2003	12/2008	6		30.000	30.000		30.000	30.000	30.000		120.000
01	002	03/33		Acções de Modernização e Informatização																		
01	002	03/33	1	Equipamento de Informática	02 070107	O				04	01/2003	12/2003	3		5.000	5.000		5.000	5.000	5.000		20.000
01	002	03/33	2	Software Informático	02 070108	O				04	01/2003	12/2003	5		2.000	2.000		2.000	2.000	2.000		8.000
01	002	03/34		Maquinaria e Equipamento																		
01	002	03/34	1	Equipamento Básico	02 070102	O				04	01/2003	12/2008	5		150.000	150.000		35.000	35.000	35.000		255.000
01	002	03/34	2	Equipamento Administrativo	02 070108	O				04	01/2003	12/2008	3		2.000	2.000		2.000	2.000	2.000		8.000
01	002	03/36		Outros investimentos	02 070115	O				04	01/2003	12/2008	5		1.000	1.000		1.000	1.000	1.000		4.000
											Totais do Programa 002			618.128	805.000	805.000		105.000	105.000	105.000		1.738.123
											Totais do Orçamento 01:			618.128	1.740.000	1.740.000		1.555.000	1.485.000	985.000		6.443.123

PLANO PLURIANUAL DE INVESTIMENTOS PARA O ANO 2003

(valores em contos)

Obj.	Prog.	Projecto Ano / Nº	Projecto Acção	Designação	Código Classificação Orçamental	Forma de Realiz.	Fonte Financiamento (%) AC	AA	FC	Resp.	Datas (Mês/Ano) Início	Fim	Fases do Exec.	Realizado (e)	Despesas Ano 2003 Total (b)=(c)+(d)	Financiam. definido (c)	Financiam. não definido (d)	Anos seguintes 2004 (e)	2005 (f)	2006 (g)	Outros (h)	Total previsto (i) = (a)+(b)+(e)+(f)+(g)+(h)
02				Cultura, Desporto e Tempos Livres																		
02	001			Cultura																		
02	001	03/42		Aquisição de Terrenos	02 070101	O				01	01/2003	12/2003	5		5.000	5.000		5.000	5.000	5.000		20.000
02	001	03/43		Centro Cívico de Vilar dos Prazeres																		
02	001	03/43	1	Aquisição de Terreno	02 070101	O				01	01/2003	12/2003	5		400.000	400.000						400.000
02	001	03/44		Apoio à Instalação de Bibliotecas no Concelho	02 070101001	A				07	01/2003	12/2003	5		5.000	5.000		5.000	5.000	5.000		20.000
02	001	03/45		Maquinaria e Equipamento																		
02	001	03/45	1	Equipamento Básico	02 070101002	O				04	01/2003	12/2006	5		5.000	5.000		5.000	5.000	5.000		20.000
02	001	03/45	2	Equipamento Administrativo	02 070103	O				04	01/2003	12/2006	5		2.000	2.000		2.000	2.000	2.000		8.000
02	001	03/46		Acções de Modernização e Informatização																		
02	001	03/46	1	Equipamento de Informática	02 070107	O				04	01/2003	12/2006	5		2.500	2.500		2.500	2.500	2.500		10.000
02	001	03/46	2	Software Informático	02 070108	O				04	01/2003	12/2006	5		1.000	1.000		1.000	1.000	1.000		4.000
02	001	03/47		Outros Investimentos	02 070115	O				04	01/2003	12/2007	5		7.500	7.500		7.500	7.500	7.500		30.000
											Totais de Programa 001:				[illegible]	433.000		28.000	28.000	24.000		512.000
02	002			Desporto e Lazer																		
02	002	02/37		Const. do Pavilhão Desportivo do Caneiro	02 070102002	E		55		07	01/2002	12/2004	3		440.000	440.000		10.000				450.000
02	002	02/42		Aquisição de Terrenos para Campo de Golfe	02 070101	O				01	01/2002	12/2004	5		731.000	731.000		300.000				931.000
02	002	02/43		Pavilhão Gimno-Desportivo da Freixianda	02 070102002	E		65		07	01/2002	12/2003	4	22.313	40.000	40.000						62.313
02	002	03/56		Aquisição de Terrenos	02 070101	O				01	01/2003	12/2003	5		5.000	5.000		5.000	5.000	5.000		20.000
02	002	03/57		Amp. e Benef. de Pavilhões Gimno-Desportivos	02 070102002	O				07	01/2003	12/2005	5		150.000	150.000		50.000	50.000	50.000		300.000
02	002	03/59		Complexo Desportivo Municipal de Fátima																		
02	002	03/59	1	Construção do Estádio Municipal - Fátima	02 070102002	E		65		07	01/2003	12/2003	1		1.000.000	1.000.000		2.350.000	500.000	50.000		3.900.000
02	002	03/59	2	Const. Pavilhão Gimno-Desportivo de Fátima	02 070102002	E		65		07	01/2005	12/2006	0						100.000	500.000		600.000
02	002	03/60		Complexo Desportivo Municipal - Ourém (1ª Fase)																		
02	002	03/60	1	Obras de Urbanização	02 070302001	E				07	01/2003	12/2006	0					50.000	150.000	100.000		300.000
02	002	03/60	2	Const. Pav. Gimno-Desp. Municipal e Edif. Apoio	02 070102002	E		65		07	01/2003	12/2005	1		350.000	350.000		525.000	5.000			880.000
02	002	03/60	3	Diversas Infra-Estruturas de Desporto e Lazer	02 070102002	E		65		07	01/2003	12/2006	1		185.000	185.000		280.000	5.000			470.000
02	002	03/61		Construção do Polidesportivo de Olival	02 070104002	E				07	01/2003	12/2003	0		35.000	35.000						35.000
02	002	03/62		Construção do Polidesportivo de Matas	02 070104003	E				07	01/2003	12/2003	0		35.000	35.000						35.000
02	002	03/63		Construção do Polidesportivo de Urqueira	02 070104003	E				07	01/2003	12/2003	0		35.000	35.000						35.000
02	002	03/64		Construção Piscina Aprendizagem - Caxarias	02 070104002	E		65		07	01/2003	12/2006	1		300.000	300.000		300.000	150.000			750.000
02	002	03/65		Construção de Pavilhões Desportivos	02 070102002	E				07	01/2003	12/2006	5		5.000	5.000		5.000	5.000	5.000		20.000
02	002	03/66		Beneficiação de Espaços Desportivos																		
02	002	03/66	1	Edifícios	02 070102002	A				07	01/2003	12/2006	5		5.000	5.000		5.000	5.000	5.000		20.000
02	002	03/66	2	Construções Diversas	02 070102002	A				07	01/2003	12/2006	5		5.000	5.000		5.000	5.000	5.000		20.000
02	002	03/67		Parque Aventura do Agreal	02 070102002	A				07	01/2003	12/2006			2.500	2.500		10.000	10.000	10.000		32.500
02	002	03/68		Construção de Parques Infantis	02 070102002	A				07	01/2003	12/2006	5		32.500	32.500		35.000	35.000	35.000		137.500
02	002	03/69		Maquinaria e Equipamento																		
02	002	03/69	1	Equipamento Básico	02 070101002	O				04	01/2003	12/2006	5		45.000	45.000		45.000	45.000	45.000		180.000
02	002	03/69	2	Equipamento Administrativo	02 070103	O				07	01/2003	12/2006	5		1.000	1.000		1.000	1.000	1.000		4.000

PLANO PLURIANUAL DE INVESTIMENTOS PARA O ANO 2003

(valores em contos)

Obj.	Prog.	Projecto Ano / Nº	Projecto Acção	Designação	Ordem Classificação Orçamental	Forma de Realiz.	Fonte Financiamento (%) AC	AA	FC	Resp.	Datas (Mês/Ano) Início	Fim	Fases do Exec.	Realizado (a)	Despesas Ano 2003 Total (b)=(c)+(d)	Financiam. definido (c)	Financiam. não definido (d)	Anos seguintes 2004 (e)	2005 (f)	2006 (g)	Outros (h)	Total previsto (i) = (a)+(b)+(e)+(f)+(g)+(h)
02				Cultura, Desporto e Tempos Livres																		
02	002			Desporto e Lazer																		
02	002	03/69		Maquinaria e Equipamento																		
02	002	03/69	3	Equipamento de Informática	02 070107	D				07	01/2003	12/2003	5		1.000	1.000		1.000	1.000	1.000		4.000
02	002	03/70		Outros investimentos	02 070115	C				04	01/2003	12/2003	5		2.500	2.500		2.500	2.500	2.500		10.000
											Totais do Programa 002			[illegible]	[illegible]	[illegible]		3.673.500	1.074.500	814.500		3.193.313
02	003			Património																		
02	003	03/78		Recuperação da Capela de S. Sebastião	02 [illegible]	E				07	01/2003	12/2004	0		50.000	50.000		100.000				150.000
02	003	03/79		Aquisição e Recup. da Casa do Administrador	02 070107	E				07	01/2003	12/2006	0		30.000	30.000		50.000	150.000	300.000		530.000
02	003	03/80		Recuperação da Casa dos Magistrados	02 070107	E			50	07	01/2003	12/2004	1		285.000	285.000		200.000				485.000
02	003	03/81		Beneficiação de Património Artístico	02 070107	A				07	01/2003	12/2003	5		5.000	5.000		5.000	5.000	5.000		20.000
02	003	03/82		Bens do Domínio Histórico, Artístico e Cultural	02 070305	C				01	01/2003	12/2003	5		5.000	5.000		5.000	5.000	5.000		20.000
											Totais do Programa 003				375.000	375.000		360.000	160.000	310.000		1.205.000
											Totais do Objectivo 02			23.315	[illegible]	4.948.500		4.067.500	1.260.500	1.152.500		10.913.012

PLANO PLURIANUAL DE INVESTIMENTOS PARA O ANO 2003

(valores em contos)

Obj.	Prog.	Projecto Ano / Nº	Projecto Acção	Designação	Código Classificação Orçamental	Forma de Gestão	Fonte Financiamento (%) AC	AA	FC	Resp.	Datas (Mês/Ano) Início	Fim	Fases de Exec.	Realizado (a)	Despesas Ano 2003 Total (b)=(c)+(d)	Financiam. definido (c)	Financiam. não definido (d)	Anos seguintes 2004 (e)	2005 (f)	2006 (g)	Outros (h)	Total previsto (i) = (a)+(b)+(e)+(f)+(g)+(h)
03				Acção Social																		
03	001			Acção Social																		
03	001	03/65		Aquisição de Terrenos	02 07/061	O				01	01/2003	12/2003	3		5.000	5.000		5.000	5.000	5.000		20.000
													Totais do Programa 001:		5.000	5.000		5.000	5.000	5.000		20.000
													Totais do Objectivo 03:		5.000	5.000		5.000	5.000	5.000		20.000

PLANO PLURIANUAL DE INVESTIMENTOS PARA O ANO 2003

(valores em contos)

Obj.	Prog.	Projecto Ano / Nº	Projecto Acção	Designação	Código Classificação Orçamental	Forma de Realiz.	Fonte Financiamento (*) AC	AA	FC	Resp.	Datas (Mês/Ano) Início	Fim	Fase de Exec.	Realizado (*)	Despesas Ano 2003 Total (b)=(c)+(d)	Financiam. definido (c)	Financiam. não definido (d)	Anos seguintes 2004 (e)	2005 (f)	2006 (g)	Outros (h)	Total previsto (i) = (a)+(b)+(e)+(f)+(g)+(h)
05				Habitação e Urbanismo																		
05	001			Habitação																		
05	001	02/91		Rep. do Parque Habitacional Municipal	02 070103	A				07	01/2003	12/2006	5		5.000	5.000		5.000	5.000	5.000		20.000
											Totais do Programa 001:				5.000	5.000		5.000	5.000	5.000		20.000
05	002			Planeamento Urbanístico																		
05	002	03/92		Plano Director Municipal	02 070113	O				05	01/2003	12/2006	4		7.500	7.500						7.500
05	002	03/93		Plano de Urbanização de V. dos Prazeres	02 070113	O				05	01/2003	12/2006	0		25.000	25.000		15.000	5.000	5.000		50.000
05	002	03/94		Plano Pormenor de N.ª Sr.ª Vitórias	02 070113	C				05	01/2003	12/2003	4		1.000	1.000						1.000
05	002	03/95		Plano de Urbanização de Caxarias	02 070113	C				05	01/2003	12/2006	0		25.000	25.000		15.000	5.000	5.000		50.000
05	002	03/96		Plano de Urbanização de Freixianda	02 070113	C				05	01/2003	12/2006	0		25.000	25.000		15.000	5.000	5.000		50.000
05	002	03/97		Plano de Urbanização de Ourém	02 070113	O				05	01/2003	12/2003	4		25.000	25.000						25.000
05	002	03/98		Plano Pormenor - Av. D. José Alves C. Silva	02 070113	O				05	01/2003	12/2004	0		200.000	200.000		50.000				250.000
05	002	03/99		Elaboração de Outros Planos de Pormenor	02 070113	O				05	01/2003	12/2006	5		75.000	75.000		25.000	25.000	25.000		150.000
05	002	03/100		Elaboração de Cartografia	02 070113	C				05	01/2003	12/2006	1		5.000	5.000		5.000	5.000	5.000		20.000
05	002	03/101		Sistema de Informação Geográfica	02 070104	O				05	01/2003	12/2006	3		2.000	2.000		2.000	2.000	2.000		8.000
											Totais do Programa 002:				390.500	390.500		127.000	47.000	47.000		611.500
05	003			Iluminação																		
05	003	03/103		Ampliação da Rede Eléctrica	02 070306	O				07	01/2003	12/2006	5		20.000	20.000		10.000	10.000	10.000		50.000
05	003	03/104		Modernização - Rede de Iluminação Pública	02 070306	O				07	01/2003	12/2006	5		235.000	235.000		235.000	10.000	10.000		470.000
05	003	03/105		Remod. Rede Eléctrica Centro Histórico	02 070306	A				07	01/2003	12/2003	4		25.000	25.000						25.000
											Totais do Programa 003:				280.000	280.000		245.000	20.000	20.000		545.000
05	004			Urbanização																		
05	004	03/106		Aquisição de Terrenos	02 070101	O				01	01/2003	12/2006	5		5.000	5.000		5.000	5.000	5.000		20.000
05	004	03/107		Arranjo de Espaços Públicos	02 070301	A				07	01/2003	12/2006	5		210.000	210.000		50.000	50.000	50.000		360.000
05	004	03/108		Sinalização Semafórica	02 070307	C				07	01/2003	12/2003			5.000	5.000		5.000	5.000	5.000		20.000
05	004	03/109		Urbanização Vila de Freixianda	02 070301	A				07	01/2003	12/2006	5		60.000	60.000		30.000	30.000	30.000		150.000
05	004	03/110		Urbanização Cidade de Fátima	02 070301	A				07	01/2003	12/2006	5		130.000	130.000		130.000	130.000	130.000		520.000
05	004	03/111		Urbanização Sede do Concelho	02 070301	A				07	01/2003	12/2006	5		130.000	130.000		130.000	130.000	130.000		520.000
05	004	03/112		Urbanização Vila de Caxarias	02 070301	A				07	01/2003	12/2006	5		30.000	30.000		30.000	30.000	30.000		120.000
05	004	03/113		Urbanização das Sedes de Freguesia	02 070301	O				07	01/2003	12/2006	5		50.000	50.000		50.000	50.000	50.000		200.000
05	004	03/114		Polis de Fátima	02 070301	E				07	01/2004	12/2006	0					1.000.000	1.000.000	1.000.000		3.000.000
05	004	03/115		Maquinaria e Equipamento																		
05	004	03/115	1	Equipamento Básico	02 070103	O				05	01/2003	12/2006	5		5.000	5.000		5.000	5.000	5.000		20.000
											Totais do Programa 004:				625.000	625.000		1.435.000	1.435.000	1.435.000		4.930.000
05	005			Urbanismo Comercial																		
05	005	03/116		Projecto de Urbanismo Comercial - Ourém	02 070301	E		50		05	01/2003	12/2004	1		260.000	260.000		390.000	5.000			655.000
05	005	03/117		Projecto de Urbanismo Comercial - Fátima	02 070301	E		50		05	01/2003	12/2005	1		260.000	260.000		390.000	5.000			655.000
											Totais do Programa 005:				520.000	520.000		780.000	10.000			1.310.000
											Totais do Objectivo 05:				1.810.500	1.810.500		2.592.000	1.517.000	1.007.000		7.418.500

PLANO PLURIANUAL DE INVESTIMENTOS PARA O ANO 2003

(valores em contos)

Obj.	Prog.	Projecto Ano / Nº	Projecto Acção	Designação	Código Classificação Orçamental	Forma de Realiz.	Fonte Financiamento (%) AO	Fonte Financiamento (%) AA	Fonte Financiamento (%) FC	Resp.	Datas (Mês/Ano) Início	Datas (Mês/Ano) Fim	Fases de Exec.	Realizado (a)	Despesas Ano 2003 Total (b)=(c)+(d)	Ano 2003 Financiam. definido (c)	Ano 2003 Financiam. não definido (d)	Anos seguintes 2004 (e)	Anos seguintes 2005 (f)	Anos seguintes 2006 (g)	Anos seguintes Outros (h)	Total previsto (i) = (a)+(b)+(e)+(f)+(g)+(h)
06				Saneamento e Salubridade																		
06	001			Redes de Esgotos																		
06	001	03/113		Ampliação da Rede de Esgotos	02 [illegible]	A				[illegible]	[illegible]	[illegible]	5		100.000	100.000		80.000	80.000	80.000		340.000
06	001	03/119		Ramais Domiciliários de Esgotos	02 [illegible]	A				06	[illegible]	12/[illegible]	5		240.000	240.000		80.000	80.000	80.000		480.000
06	001	03/120		Remodelação do Sistema de Esgotos	02 [illegible]	A				06	[illegible]	12/[illegible]	0		85.000	85.000		70.000	70.000	70.000		295.000
06	001	03/121		Maquinaria e Equipamento																		
06	001	03/121	1	Equipamento Básico	02 [illegible]	C				06	01/2003	12/[illegible]	5		2.000	2.000		2.000	2.000	2.000		8.000
											Totais do Programa 001:				427.000	427.000		212.000	212.000	212.000		1.063.000
06	002			Desp. Bacias do Lis, Rib Seiça, e Alto Nabão																		
06	002	02/96		Redes de Rio de Couros e Formigais	02 [illegible]	E		95		05	01/2003	[illegible]	4	738.137	380.000	380.000						1.118.137
06	002	03/123		Sist. Dren. Águas Residuais Fátima - Bacia 49-B	02 [illegible]	E				06	[illegible]	[illegible]	4		5.000	5.000		5.000	5.000	5.000		20.000
06	002	03/124		Etar de Seiça	02 [illegible]	E				06	01/2003	12/[illegible]	4		25.000	25.000						25.000
06	002	03/125		Etar do Alto Nabão	02 [illegible]	E				06	01/2003	12/2003	4		25.000	25.000						25.000
06	002	03/126		Redes de Bacia 47 (Seiça)	02 [illegible]	E		95		06	01/2003	12/2006	1		300.000	300.000		760.000	280.000	400.000		2.360.000
06	002	03/127		Redes de Bacia 48 (Alqueidão Pinheiro)	02 [illegible]	E		95		06	01/2003	12/2006	1		5.000	5.000		605.000	1.240.000	5.000		1.855.000
06	002	03/128		Redes de Bacia 50 (Vilar dos Prazeres)	02 [illegible]	E				06	01/2003	12/2006	4		5.000	5.000		5.000	655.000	5.000		670.000
06	002	03/129		Redes de Bacia 51 (Alburitel)	02 [illegible]	E				06	01/2003	12/2006	1		600.000	600.000		855.000	260.000			1.715.000
06	002	03/130		Redes de Bacia do Lis	02 [illegible]	E				06	01/2003	12/2006	0		5.000	5.000		50.000	300.000	300.000		655.000
06	002	03/131		Redes de Caxarias	02 [illegible]	E				06	01/2003	12/2003	4		5.000	5.000						5.000
06	002	03/132		Redes de Fátima	02 [illegible]	E		65		06	01/2003	[illegible]	1		10.000	10.000		1.750.000	1.750.000	1.750.000		5.260.000
06	002	03/133		Redes de Freixianda	02 [illegible]	E				06	01/2003	[illegible]	4		5.000	5.000						5.000
06	002	03/134		Redes de Gondemaria	02 [illegible]	E				06	01/2005	[illegible]	0						250.000	250.000		500.000
06	002	03/135		Redes de Olival	02 [illegible]	E				06	01/2005	[illegible]	0						250.000	250.000		500.000
06	002	03/136		Redes de Urqueira	02 [illegible]	E				06	01/2005	12/2006	0						250.000	250.000		500.000
											Totais do Programa 002:			738.137	1.870.000	1.870.000		4.050.000	5.640.000	3.215.000		15.213.137
06	003			Resíduos Sólidos																		
06	003	03/139		Maquinaria e Equipamento																		
06	003	03/139	1	Equipamento Básico	02 07011001	O				06	01/2003	12/2006	5		5.000	5.000		5.000	5.000	5.000		20.000
06	003	03/140		Material de Transporte	02 07010001	O				06	[illegible]	[illegible]	5		1.000	1.000		1.000	1.000	1.000		4.000
											Totais do Programa 003:				6.000	6.000		6.000	6.000	6.000		24.000
06	004			Higiene Pública																		
06	004	03/142		Construção e Beneficiação de Sanitários	02 [illegible]	A				07	01/2003	12/2006	5		5.000	5.000		5.000	5.000	5.000		20.000
											Totais do Programa 004:				5.000	5.000		5.000	5.000	5.000		20.000
											Totais do Capítulo 06:			738.137	2.108.000	2.108.000		4.273.000	5.763.000	3.438.000		16.320.137

PLANO PLURIANUAL DE INVESTIMENTOS PARA O ANO 2003

(valores em contos)

Obj.	Prog.	Projecto Ano / Nº	Projecto Acção	Designação	Código Classificação Orçamental	Forma de Realiz.	Fonte Financiamento (2) AC	Fonte Financiamento (2) AA	Fonte Financiamento (2) FC	Resp.	Datas (Mês/Ano) Início	Datas (Mês/Ano) Fim	Fases de Exec.	Realizado (a)	Despesas Ano 2003 Total (b)=(c)+(d)	Despesas Ano 2003 Financiam. definido (c)	Despesas Ano 2003 Financiam. não definido (d)	Despesas Anos seguintes 2004 (e)	Despesas Anos seguintes 2005 (f)	Despesas Anos seguintes 2006 (g)	Despesas Anos seguintes Outros (h)	Total previsto (i) = (a)+(b)+(e)+(f)+(g)+(h)
07				Protecção Civil																		
07	001			Serviços Municipais de Protecção Civil																		
07	001	03/145		Construção de Pontos de Água	02 07010613	S				07	01/2003	12/2003	5	[illegible]	80.000	80.000		10.000	10.000	10.000		80.000
07	001	03/146		Instalação da Polícia Municipal																		
07	001	03/146	1	Adaptação e Ampliação de Instalações	02 07010[illegible]1	O				01	01/2003	12/2003	1	5.000	5.000	5.000		150.000	250.000			405.000
07	001	03/146	2	Aquisição de Equipamento Básico	02 07011002	O				01	01/2003	12/2003	1	5.000	5.000	5.000		61.500	80.000			146.500
07	001	03/146	3	Aquisição de Equipamento Administrativo	02 07010[illegible]	O				01	01/2003	12/2003	1	5.000	5.000	5.000		25.500	17.000			47.500
07	001	03/146	4	Equipamento de Informática	02 07010[illegible]	O				01	01/2003	12/2003	1	5.000	5.000	5.000		5.000	5.000			15.000
07	001	03/146	5	Aquisição de Equipamento de Transporte	02 070205	O				01	01/2003	12/2003	1	5.000	5.000	5.000		115.000	75.000			195.000
											Totais de Despesas (01):			[illegible]	[illegible]	85.000		337.000	437.000	10.000		879.000
											Totais de Despesas (02):			[illegible]	[illegible]	95.000		367.000	457.000	10.000		879.000

PLANO PLURIANUAL DE INVESTIMENTOS PARA O ANO 2003

(valores em contos)

Obj.	Prog.	Projecto Ano / Nº	Projecto Acção	Designação	Código Classificação Orçamental	Forma de Realiz.	Fonte Financiamento (%) AC	Fonte Financiamento (%) AA	Fonte Financiamento (%) FC	Resp.	Datas (Mês Ano) Início	Datas (Mês Ano) Fim	Fases de Exec.	Realizado (a)	Despesas – Ano 2003 Total (b)=(c)+(d)	Ano 2003 Financiam. definido (c)	Ano 2003 Financiam. não definido (d)	Anos seguintes 2004 (e)	Anos seguintes 2005 (f)	Anos seguintes 2006 (g)	Anos seguintes Outros (h)	Total previsto (i) = (a)+(b)+(e)+(f)+(g)+(h)
08				Desenvolvimento Económico e Abast. Público																		
08	001			Água																		
08	001	03/153		Aquisição de Terrenos	02 070301	O				01	01/2003	12/2006	5		5.000	5.000		5.000	5.000	5.000		20.000
08	001	03/154		Ampliação das Redes de Abast. de Água	02 070302	A				08	01/2003	12/2003	5		60.000	60.000		60.000	60.000	60.000		240.000
08	001	03/155		Construção de Ramais Domiciliários	02 070303	A				08	01/2003	12/2006	5		150.000	150.000		40.000	40.000	40.000		270.000
08	001	03/156		Remodelação do Sist. Abast. de Água	02 070304	E				08	01/2003	12/2006	5		400.000	400.000		60.000	60.000	60.000		580.000
08	001	03/157		Maquinaria e Equipamento																		
08	001	03/157	1	Equipamento Básico	02 07011002	O				08	01/2003	12/2006	5		50.000	50.000		1.000	1.000	1.000		53.000
											Totais do Programa 001:				665.000	665.000		166.000	166.000	166.000		1.163.000
08	002			Energia																		
08	002	03/159		Aquisição de Terrenos	02 070301	O				01	01/2003	12/2006	5		5.000	5.000		5.000	5.000	5.000		20.000
08	002	03/160		Medidas de Racionalização Energética	02 07010403	O				01	01/2003	12/2006	5		5.000	5.000		5.000	5.000	5.000		20.000
											Totais do Programa 002:				10.000	10.000		10.000	10.000	10.000		40.000
08	003			Turismo																		
08	003	03/161		Requalificação do Agroal	02 07010403	E				07	01/2003	12/2004	1		200.000	200.000		100.000				300.000
08	003	03/162		Recuperação do Centro Histórico de Ourém	02 07010403	A				07	01/2003	12/2006	5		5.000	5.000		5.000	5.000	5.000		20.000
											Totais do Programa 003:				205.000	205.000		105.000	5.000	5.000		320.000
08	005			Apoio ao Tecido Empresarial																		
08	005	03/169		Aquisição de Terrenos	02 070301	O				01	01/2003	12/2006	5		400.000	400.000		5.000	5.000	5.000		415.000
08	005	03/170		Urbanização da Zona Industrial	02 070302	A				07	01/2003	12/2006	5		5.000	5.000		5.000	5.000	5.000		20.000
08	005	03/171		Infraest. de Áreas de Localização Empresarial	02 07010403	E				07	01/2003	12/2006	0		5.000	5.000		50.000	300.000	300.000		655.000
											Totais do Programa 005:				410.000	410.000		60.000	310.000	310.000		1.090.000
											Totais do Objectivo 08:				1.290.000	1.290.000		341.000	491.000	491.000		2.613.000

PLANO PLURIANUAL DE INVESTIMENTOS PARA O ANO 2003

(valores em contos)

Obj.	Prog.	Projecto Ano / Nº	Projecto Acção	Designação	Código Classificação Orçamental	Forma de Realiz.	Fonte Financiamento (5) AD	Fonte Financiamento (5) AA	Fonte Financiamento (5) FS	Resp.	Datas (Mês/Ano) Início	Datas (Mês/Ano) Fim	Fases de Exec.	Realizado (6)	Despesas Ano 2003 Total (b)=(c)+(d)	Despesas Ano 2003 Financiam. definido (c)	Despesas Ano 2003 Financiam. não definido (d)	Despesas Anos seguintes 2004 (e)	Despesas Anos seguintes 2005 (f)	Despesas Anos seguintes 2006 (g)	Despesas Anos seguintes Outros (h)	Total previsto (i) = (a)+(b)+(e)+(f)+(g)+(h)
09				Comunicações e Transportes																		
09	001			Rede Viária e Sinalização																		
09	001	02/139		Alargamento da Ponte de Formigais	02 [illegible]	E				07	01/2002	12/2003	4	270.540	5.000	5.000						277.540
09	001	02/142		Benef. E.M. 505 Caxarias-Cercal	02 07030303	E				07	01/2002	12/2004	4	244.600	10.000	10.000						264.600
09	001	02/145		Benef. E.M. 559 e 560 Vilar-Eiriro	02 [illegible]	E				07	01/2002	12/2003	4	284.556	10.000	10.000						304.556
09	001	02/146		Benef. E.M. 531 S.Sebastião-Moita Redonda	02 [illegible]	A				07	01/2002	12/2004	3	33.832	50.000	50.000						83.832
09	001	02/150		Benef. C.M.1016 R.Couros-Casais Galegos	02 [illegible]	E				07	01/2002	12/2004	4	534.213	25.000	25.000						559.213
09	001	02/153		Benef. C.M. 1043 Casal da Bica	02 [illegible]	E				07	01/2002	12/2003	4		220.000	220.000						220.000
09	001	02/155		Benef. C.M.1005 Barrocaria-Matas	02 [illegible]	E				07	01/2002	12/2004	4	181.275	300.000	300.000						481.275
09	001	02/158		Benef. E.M. 525 Rio de Couros-Agroal	02 [illegible]	E				07	01/2002	12/2003	1	14.327	5.000	5.000		200.000	100.000			319.327
09	001	03/179		Aquisição de Terrenos	02 [illegible]	O				01	01/2003	12/2003	E		5.000	5.000		5.000	5.000	5.000		20.000
09	001	03/180		Recup. Rede Viária na Freg. de Alburitel	07 [illegible]	A				07	01/2003	12/2006	2		20.000	20.000		20.000	20.000	20.000		80.000
09	001	03/181		Recup. Rede Viária na Freg. de Atouguia	07 [illegible]	A				07	01/2003	12/2006	6		40.000	40.000		20.000	20.000	20.000		100.000
09	001	03/182		Recup. Rede Viária Freg. Casal Bernardos	07 07030306	A				07	01/2003	12/2006	6		30.000	30.000		20.000	20.000	20.000		90.000
09	001	03/183		Recup. Rede Viária na Freg. de Caxarias	02 07030309	A				07	01/2003	12/2006	5		35.000	35.000		25.000	25.000	25.000		110.000
09	001	03/184		Recup. Rede Viária na Freg. de Cercal	02 07030700	A				07	01/2003	12/2006	5		25.000	25.000		20.000	20.000	20.000		85.000
09	001	03/185		Recup. Rede Viária na Freg. de Espite	02 [illegible]	A				07	01/2003	12/2006	3		335.000	335.000		20.000	20.000	20.000		395.000
09	001	03/186		Recup. Rede Viária na Freg. de Fátima	02 07030309	A				07	01/2003	12/2006	5		40.000	40.000		25.000	25.000	25.000		115.000
09	001	03/187		Recup. Rede Viária na Freg. de Formigais	02 07030309	A				07	01/2003	12/2006	5		25.000	25.000		20.000	20.000	20.000		85.000
09	001	03/188		Recup. Rede Viária na Freg. de Freixianda	02 07030303	A				07	01/2003	12/2006	5		130.000	130.000		25.000	25.000	25.000		205.000
09	001	03/189		Recup. Rede Viária na Freg. de Gondemaria	02 [illegible]	A				07	01/2003	12/2006	6		30.000	30.000		10.000	10.000	10.000		60.000
09	001	03/190		Recup. Rede Viária na Freg. de Matas	02 07030306	A				07	01/2003	12/2004	3		60.000	60.000		10.000	10.000	10.000		90.000
09	001	03/191		Recup. Rede Viária Freg. N.Sr. Misericórdias	02 07030309	A				07	01/2003	12/2006	6		45.000	45.000		20.000	20.000	20.000		105.000
09	001	03/192		Recup. Rede Viária Freg. N.Sr. da Piedade	02 [illegible]	A				07	01/2003	12/2006	5		70.000	70.000		25.000	25.000	25.000		145.000
09	001	03/193		Recup. Rede Viária na Freg. de Olival	02 07030309	A				07	01/2003	12/2006	5		35.000	35.000		20.000	20.000	20.000		95.000
09	001	03/194		Recup. Rede Viária na Freg. Ribeira do Fárrio	02 [illegible]	A				07	01/2003	12/2006	5		165.000	165.000		10.000	10.000	10.000		195.000
09	001	03/195		Recup. Rede Viária Freg. de Rio de Couros	02 07030309	A				07	01/2003	12/2006	5		50.000	50.000		20.000	20.000	20.000		110.000
09	001	03/196		Recup. Rede Viária na Freg. de Seiça	02 [illegible]	A				07	01/2003	12/2006	5		30.000	30.000		10.000	10.000	10.000		60.000
09	001	03/197		Recup. Rede Viária na Freg. de Urqueira	02 [illegible]	A				07	01/2003	12/2006	5		25.000	25.000		40.000	10.000	10.000		85.000
09	001	03/198		Abertura da Variante de Freixianda	02 [illegible]	O				07	01/2003	12/2006	0		5.000	5.000		5.000	5.000	5.000		20.000
09	001	03/200		Alargamento do C.M.1002 Espite-Campina	02 [illegible]	O				07	01/2004	12/2006	0					100.000	100.000	5.000		205.000
09	001	03/202		Benef. da E.M. 522 Olival - Caxarias	02 [illegible]	E				07	01/2003	12/2004	3		10.000	10.000						10.000
09	001	03/203		Benef. C.M. 607 Andrés - Barreira	02 [illegible]	A				07	01/2004	12/2004	0					50.000				50.000
09	001	03/204		Benef. C.M. 1006 Cercal - Matas	02 07030308	A				07	01/2004	12/2004	0					50.000				50.000
09	001	03/206		Benef. C.M. 1008 Resouro - Espite	02 [illegible]	E				07	01/2003	12/2004	0		10.000	10.000		150.000				160.000
09	001	03/207		Benef. C.M. 1009 Cercal - N. Águia	02 [illegible]	E				07	01/2005	12/2005	0						100.000			100.000
09	001	03/209		Benef. C.M.1012 Resouro-Limite do Concelho	02 07030300	A				07	01/2004	12/2006	0					100.000	25.000			125.000
09	001	03/210		Benef. C.M. 1013 V. Antas - Limite do Concelho	02 [illegible]	A				07	01/2005	12/2007	0						50.000			50.000
09	001	03/211		Benef. C.M. 1036 Casal Touro	02 07030306	A				07	01/2003	12/2004	3		50.000	50.000		50.000				100.000
09	001	03/212		Benef. C.M. 1038 Cristóvãos-Coroados	02 07030700	A				07	01/2004	12/2004	4					50.000				50.000
09	001	03/213		Benef. C.M.1050/1051 Olaia-Font.-C.Meção	02 [illegible]	E				07	01/2004	12/2005	0					10.000	50.000			60.000
09	001	03/214		Benef. E.M. Regato-Vale Porto	02 [illegible]	E				07	01/2003	12/2003	4		10.000	10.000						10.000
09	001	03/215		Benef. Estrada de Alburitel-Fungalvaz	02 [illegible]	E				07	01/2003	12/2003	1							75.000		75.000
09	001	03/217		Benef. Estrada P. Velho - Limite do Concelho	02 [illegible]	A				07	01/2003	12/2004	0		20.000	20.000		60.000				80.000
09	001	03/218		Reabilitação da E.N. 360 Fátima - Minde	02 [illegible]	E				07	01/2004	12/2005	0					250.000	250.000			500.000
09	001	03/219		Benef. E.R. 356-3 Caxarias	02 [illegible]	E				07	01/2004	12/2005	0		23.000	23.000		50.000	100.000			173.000
09	001	03/220		Recuperação da Estrada Regional 349	02 07030306	E				07	01/2004	12/2005	0		50.000	50.000		400.000	500.000			950.000

PLANO PLURIANUAL DE INVESTIMENTOS PARA O ANO 2003

(valores em contos)

Obj.	Prog.	Projecto Ano / Nº	Projecto Acção	Designação	Código Classificação Orçamental	Forma de Realiz.	Fonte Financiamento (%) AC	AA	FC	Resp.	Data (Mês/Ano) Início	Fim	Fases de Exec.	Realizado (a)	Despesas Ano 2003 Total (b)=(c)+(d)	Financiam. definido (c)	Financiam. não definido (d)	Anos seguintes 2004 (e)	2005 (f)	2006 (g)	Outros (h)	Total previsto (i) = (a)+(b)+(e)+(f)+(g)+(h)
09				Comunicações e Transportes																		
09	001			Rede Viária e Sinalização																		
09	001	03/222		Const. Manut. Abrigos para Passageiros	02 07010413	O				07	01/2003	12/2008	5		25.000	25.000		25.000	25.000	25.000		100.000
09	001	03/223		Sinalização Viária do Concelho	02 07[illegible]	A				07	01/2003	12/2008	5		80.000	80.000		80.000	80.000	80.000		320.000
09	001	03/224		Obras de Arte de Pequena Dimensão	02 07[illegible]	A				07	01/2003	12/2008	5		100.000	100.000		100.000	100.000	100.000		400.000
09	001	03/225		Recup. Benef. de Arruamentos no Concelho	02 07[illegible]	A				07	01/2003	12/2008	5		45.000	45.000		45.000	45.000	45.000		180.000
09	001	03/226		Recup. Benef. Estradas e Caminhos Municipais	02 07030309	A				07	01/2003	12/2008	5		1.300.000	1.300.000		1.300.000	1.300.000	1.300.000		5.200.000
09	001	03/227		Terminal Rodoviário de Ourém	02 07010413	E				07	01/2004	12/2005	0					10.000	400.000			410.000
09	001	03/228		Maquinaria e Equipamento																		
09	001	03/228	1	Equipamento Básico	02 07011002	O				07	01/2003	12/2008	5		20.000	20.000		20.000	20.000	20.000		80.000
09	001	03/253		Benef. Estrada Potelha - Limite do Concelho	02 07[illegible]	O				07	[illegible]	12/2005	0						50.000			50.000
09	001	03/257		Benef. C.M. 1024 - Tomaréis	02 07030306	A				07	01/2003	12/2004						80.000				80.000
												Total do Programa 01:		1.[illegible]	4.115.000	4.115.000		3.550.000	3.058.000	1.580.000		14.878.000
09	002			Transportes																		
09	002	03/232		Equipamento de Transporte																		
09	002	03/232	1	Aquisição	02 07010602	O					01/2003	12/2008	5		100.000	100.000		100.000	100.000	100.000		400.000
09	002	03/232	2	Grandes Reparações e Beneficiações	02 07010602	A					01/2003	12/2008	5		25.000	25.000		25.000	25.000	25.000		100.000
09	002	03/232	3	Aquisição em Sistema de Locação Financeira	02 07[illegible]05	O					01/2003	12/2008	5		55.000	55.000		55.000	55.000	25.000		190.000
												Total do Programa 02:			180.000	180.000		180.000	180.000	150.000		690.000
												Soma de Operações:		1.[illegible]	4.295.000	4.295.000		3.730.000	3.238.000	1.730.000		15.568.000

PLANO PLURIANUAL DE INVESTIMENTOS PARA O ANO 2003

(valores em contos)

Obj.	Prog.	Projecto Ano / Nº	Projecto Acção	Designação	Código Classificação Orçamental	Forma de Realiz.	Fonte Financiamento (%) AC	AA	PC	Resp.	Datas (Mês/Ano) Início	Fim	Fases de Exec.	Realizado (a)	Despesas Ano 2003 Total (b)=(c)+(d)	Financiam. definido (c)	Financiam. não definido (d)	Anos seguintes 2004 (e)	2005 (f)	2006 (g)	Outros (h)	Total previsto (i) = (a)+(b)+(e)+(f)+(g)+(h)
10				Defesa do Meio Ambiente																		
10	001			Jardins																		
10	001	03/233		Construção de Jardins	02 07000804	A				08	01/2003	12/2006	5		20.000	20.000		20.000	20.000	20.000		80.000
10	001	03/234		Beneficiação de Parques e Jardins	02 07000804	A				08	01/2003	12/2006	5		25.000	25.000		25.000	25.000	25.000		100.000
10	001	03/235		Beneficiação do Parque Municipal	02 07000804	A				08	01/2003	12/2006	5		5.000	5.000		5.000	5.000	5.000		20.000
10	001	03/236		Equipamento de Transporte	02 07010002	O				09	01/2003	12/2006	5		5.000	5.000		5.000	5.000	5.000		20.000
10	001	03/237		Maquinaria e Equipamento																		
10	001	03/237	1	Equipamento Básico	02 07011002	O				09	01/2003	12/2006	5		5.000	5.000		5.000	5.000	5.000		20.000
											Totais do Programa 001:				60.000	60.000		60.000	60.000	60.000		240.000
10	002			Protecção Ambiental																		
10	002	03/238		Construção de Ecocentros	02 07010411	E				09	01/2003	12/2006	1		75.000	75.000		25.000	25.000	25.000		150.000
											Totais do Programa 002:				75.000	75.000		25.000	25.000	25.000		150.000
10	003			Acção Integrada-Valourém																		
10	003	03/242		Requalificação da Zona Urb. Rib. de Seiça																		
10	003	03/242	1	Parque Linear	02 07060511	E		65		07	01/2003	12/2005	1		800.000	800.000		3.115.000	1.355.000			5.270.000
10	003	03/242	2	Relocalização do Mercado Municipal	02 07010003	E		65		07	01/2003	12/2005	1		390.000	390.000		390.000	5.000			785.000
											Totais do Programa 003:				1.190.000	1.190.000		3.505.000	1.360.000			6.055.000
											Totais do Objectivo 10:				1.325.000	1.325.000		3.590.000	1.445.000	85.000		6.445.000

PLANO PLURIANUAL DE INVESTIMENTOS PARA O ANO 2003

(valores em contos)

Obj	Prog.	Projecto Ano / Nº	Projecto Acção	Designação	Código Classificação Orçamental	Forma de Realiz.	Fonte Financiamento (%) AC	AA	FC	Resp.	Datas (Mês/Ano) Início	Fim	Fases da Exec.	Realizado (s)	Despesas Ano 2003 Total (b)=(c)+(d)	Financiam. definido (c)	Financiam. não definido (d)	Anos seguintes 2004 (e)	2005 (f)	2006 (g)	Outros (h)	Total previsto (i) = (a)+(b)+(e)+(f)+(g)+(h)
12				Instalações Municipais																		
12	001			Edifícios																		
12	001	02/179		Const. do Edifício Paços do Concelho	02 07010[illegible]	E	[illegible]			07	01/2002	12/2003	1	11.672	250.000	250.000		1.250.000	1.000.000	1.000.000		3.511.672
12	001	02/182		Const. do Edifício Municipal em Freixianca																		
12	001	02/182	1	Construção	02 07010101	E				07	01/2002	12/2003	2		570.000	570.000						570.000
12	001	02/182	2	Arranjos Exteriores	02 07030101	A				07	01/2004	12/2004	6					50.000				50.000
12	001	03/244		Aquisição de Terrenos	02 070101	O				01	01/2003	12/2005	3		50.000	50.000		50.000	50.000	50.000		200.000
12	001	03/245		Construção do Estaleiro Municipal	02 07010101	E				07	01/2003	12/2005	3		250.000	250.000		100.000	500.000			850.000
12	001	03/246		Const. Edifício Multiusos em Caxarias	02 07010101	E				07	01/2003	[illegible]	0					500.000	500.000			1.000.000
12	001	03/247		Instalação de Delegações Municipais	02 07010101	O				01	01/2003	12/2003	3		5.000	5.000		5.000	5.000	5.000		20.000
12	001	03/248		Beneficiação de Edifícios Municipais	02 07010101	A				07	01/2003	12/2006	3		50.000	50.000		50.000	50.000	50.000		200.000
											Total do Programa 001:			11.672	1.175.000	1.175.000		2.005.000	2.105.000	1.105.000		6.401.672
12	002			Medidas de Modernização e Eficiência																		
12	002	03/250		Equipamento Básico	02 07011005	O				02	01/2003	12/2006	5		160.000	160.000		160.000	160.000	160.000		640.000
12	002	03/251		Equipamento Administrativo	02 [illegible]	O				03	01/2003	12/2006	5		40.000	40.000		40.000	40.000	40.000		160.000
12	002	03/252		Ferramentas e Utensílios	02 070111	O				03	01/2003	12/2006	5		10.000	10.000		10.000	10.000	10.000		40.000
12	002	03/253		Locação Financeira - Maquinaria e Equipamento	02 07[illegible]	O				01	01/2003	12/2006	5		120.000	120.000		75.000	30.000	5.000		230.000
12	002	03/254		Informatização dos Serviços																		
12	002	03/254	1	Equipamento de Informática	02 070107	O				03	01/2003	12/2006	5		15.000	15.000		15.000	15.000	15.000		60.000
12	002	03/254	2	Locação Financeira de Material de Informática	02 [illegible]	O				03	01/2003	12/2006	5		1.000	1.000		1.000	1.000	1.000		4.000
12	002	03/254	3	Software Informático	02 070107	O				03	01/2003	12/2006	5		20.000	20.000		20.000	20.000	20.000		80.000
											Total do Programa 002:				368.000	368.000		321.000	276.000	251.000		1.214.000
12	003			Outros investimentos																		
12	003	03/1		Artigos e Objectos de Valor	02 070112	O				01	01/2003	12/2006	5		5.000	5.000		5.000	5.000	5.000		20.000
12	003	03/2		Investimentos Incorpóreos	02 070113	O				01	01/2003	12/2006	5		1.000	1.000		1.000	1.000	1.000		4.000
12	003	03/3		Outros Investimentos	02 [illegible]	O				01	01/2003	12/2006	5		15.000	15.000		15.000	15.000	15.000		60.000
12	003	03/4		Locação Financeira - Outros Investimentos	02 070229	O				01	01/2003	12/2006	5		1.000	1.000		1.000	1.000	1.000		4.000
12	003	03/5		Outros Bens do Domínio Público	02 07020[illegible]	O				01	01/2003	12/2006	5		5.000	5.000		5.000	5.000	5.000		20.000
											Total do Programa 003:				27.000	27.000		27.000	27.000	27.000		108.000
											Total do Objectivo 12:			11.672	1.569.000	1.569.000		2.353.000	2.409.000	1.383.000		7.723.672
											Total Geral:			3.575.363	18.439.000	18.438.000		23.093.500	18.628.500	11.196.500		74.332.093

ORGÃO EXECUTIVO	ORGÃO DELIBERATIVO
Em _____ de _____ de _____	Em _____ de _____ de _____
_____	_____

GRANDES OPÇÕES DO PLANO PARA O ANO 2003

Mapa nº 3 A

(valores em contos)

Obj	Prog.	Projecto Ano / Nº	Projecto Acção	Designação	Código Classificação Orçamental	Forma de exec.	Fonte Financiamento (50) AC	AA	FC	Resp.	Datas (Mês/Ano) Início	Fim	Fases de Exec.	Realizado (a)	Despesas Ano 2003 Total (b)=(c)+(d)	Financiam. definido (c)	Financiam. não definido (d)	Anos seguintes 2004 (e)	2005 (f)	2006 (g)	Outros (h)	Total previsto (i) = (a)+(b)+(e)+(f)+(g)+(h)
01				Educação																		
01	001			Educação Pré-Escolar																		
01	001	2003/6		Aquisição de Terrenos	02 070101	O				01	01/2003	12/2006	5		5.000	5.000		5.000	5.000	5.000		20.000
01	001	2003/7		Jardim de Infância de Atouguia																		
01	001	2003/7	1	Aquisição de Terreno	02 070101	O				01	01/2003	12/2003	5		60.000	60.000						60.000
01	001	2003/7	2	Construção	02 07010305	E				07	01/2004	12/2006	0		25.000	25.000		150.000	150.000			325.000
01	001	2003/8		Jardim de Infância de Fátima																		
01	001	2003/8	1	Aquisição de Terreno	02 070101	O				01	01/2003	12/2003	0		50.000	50.000						50.000
01	001	2003/8	2	Construção	02 07010305	E				07	01/2004	12/2006	0					250.000	300.000	150.000		700.000
01	001	2003/9		Jardim de Infância de Gondemaria																		
01	001	2003/9	1	Aquisição de Terreno	02 070101	O				01	01/2003	12/2003	1		80.000	80.000						80.000
01	001	2003/9	2	Construção	02 07010305	E				07	01/2003	12/2004	1		100.000	100.000		150.000				250.000
01	001	2003/10		Complexo Escolar do Olival																		
01	001	2003/10	1	Aquisição de Terreno	02 070101	O				01	01/2003	12/2003	1		115.000	115.000						115.000
01	001	2003/10	2	Construção	02 07010305	O				07	01/2005	12/2006	0						150.000	100.000		250.000
01	001	2003/11		Jardim de Inf. de Ourém (N.ª Sr.ª da Piedade)																		
01	001	2003/11	1	Aquisição de Terreno	02 070101	O				01	01/2003	12/2003	1		50.000	50.000						50.000
01	001	2003/11	2	Construção	02 07010305	E				07	01/2004	12/2006	0					250.000	300.000	150.000		700.000
01	001	2003/12		Const. do Jardim de Inf. de Rio de Couros	02 07010305	E				07	01/2003	12/2004	1		100.000	100.000		100.000				200.000
01	001	2003/13		Jardim de Infância de Seiça																		
01	001	2003/13	1	Aquisição de Terreno	02 070101	O				01	01/2003	12/2003	5		35.000	35.000						35.000
01	001	2003/13	2	Construção	02 07010305	E				07	01/2004	12/2006	0					50.000	100.000	50.000		200.000
01	001	2003/14		Ampliação do Jardim de Infância de Urqueira	02 07010305	E				07	01/2003	12/2003			15.000	15.000						15.000
01	001	2003/15		Complexo Escolar de Alburitel																		
01	001	2003/15	1	Aquisição de Terreno	02 070101	O				01	01/2003	12/2003	5		10.000	10.000						10.000
01	001	2003/15	2	Construção	02 07010305	E				07	01/2005	12/2006	0						150.000	100.000		250.000
01	001	2003/16		Complexo Escolar de Vilar dos Prazeres	02 07010305	E				07	01/2003	12/2005	1		50.000	50.000		200.000	100.000			350.000
01	001	2003/17		Construção do Jardim de Infância de Freixianda	02 07010305	E				07	01/2006	12/2006	0							100.000		100.000
01	001	2003/18		Ampliação do Complexo Escolar de Espite	02 07010305	E				07	01/2006	12/2006	0							100.000		100.000
01	001	2003/19		Sala Polivalente do Pinheiro																		
01	001	2003/19	1	Aquisição de Terreno	02 070101	O				01	01/2003	12/2003	5		5.000	5.000						5.000
01	001	2003/19	2	Construção	02 07010305	E				07	01/2003	12/2004	1		50.000	50.000		100.000				150.000
01	001	2003/20		Construção da Sala Polivalente do Alqueidão	02 07010305	E				07	01/2003	12/2004	1		90.000	90.000		100.000				190.000
01	001	2003/21		Ampliação de Jardins de Infância	02 07010305	O				07	01/2003	12/2006	1		25.000	25.000		25.000	25.000	25.000		100.000
01	001	2003/22		Beneficiação de Jardins de Infância	02 07010305	A				07	01/2003	12/2003	5		60.000	60.000		60.000	60.000	60.000		240.000
01	001	2003/23		Criação de Rede de Transportes	02 07010602	O				04	01/2003	12/2003	5		1.000	1.000		1.000	1.000	1.000		4.000
01	001	2003/24		Maquinaria e Equipamento																		
01	001	2003/24	1	Equipamento Básico	02 07011002	O				04	01/2003	12/2006	5		30.000	30.000		30.000	30.000	30.000		120.000
01	001	2003/24	2	Equipamento Administrativo	02 070100	C				04	01/2003	12/2006	5		1.000	1.000		1.000	1.000	1.000		4.000

GRANDES OPÇÕES DO PLANO PARA O ANO 2003

(valores em contos)

Obj	Prog	Projecto Ano / Nº	Acção	Designação	Código Classificação Orçamental	Forma de realiz.	Fonte Financiamento (%) AC	AA	FC	Resp.	Datas (Mes/Ano) Início	Fim	Fases de Exec.	Realizado (a)	Despesas Ano 2003 Total (b)=(c)+(d)	Financiam. definido (c)	Financiam. não definido (d)	Anos seguintes 2004 (e)	2005 (f)	2006 (g)	Outros (h)	Total previsto (i) = (a)+(b)+(e)+(f)+(g)+(h)
01				Educação																		
01	001			Educação Pré-Escolar																		
01	001	2003/25		Acções de Modernização e Informatização																		
01	001	2003/25	1	Equipamento de Informática	02 070107	O				04	01/2003	12/2006	5		5.000	5.000		5.000	5.000	5.000		20.000
01	001	2003/25	2	Software Informático	02 070109	O				04	01/2003	12/2006	5		500	500		500	500	500		2.000
01	001	2003/26		Outros Investimentos	02 070115	C				04		12/2006	5		2.500	2.500		2.500	2.500	2.500		10.000
01	001	2003/27		Locação Operacional - Jardins de Infância	02 020204	O				04		12/2006	5		47.000	47.000		47.000	47.000	47.000		188.000
01	001	2003/28		Acordos Prolong. Horários e Forn. Refeições																		
01	001	2003/28	1	Juntas de Freguesia	02 04070101	O				04	01/2003	12/2006	5		130.000	130.000		130.000	130.000	130.000		520.000
01	001	2003/28	2	Instituições	02 04070101	O				04	01/2003	12/2006	5		230.000	230.000		230.000	230.000	230.000		920.000
01	001	2003/28	3	Verourém E.M.	02 020204	O				04	01/2003	12/2006	5		70.000	70.000		70.000	70.000	70.000		280.000
											Totais do Programa 001:				1.442.000	1.442.000		1.357.000	1.357.000	1.357.000		6.613.000
01	002			Ensino Básico																		
01	002	2002/19		Const. Escola de Ensino Básico de Caxarias	02 07010305	E		85		07	01/2002	12/2003	4	247.315	30.000	30.000						277.315
01	002	2002/20		Const. Escola Ensino Básico de Ourém	02 07010305	E		65		07	01/2002	12/2003	4	278.088	335.000	335.000						613.088
01	002	2002/21		Const. Complexo Escolar de Urqueira-Norte	02 07010305	E				07	01/2002	12/2003	4	92.725	95.000	95.000						187.725
01	002	2003/29		Aquisição de Terrenos	02 070101	O				01		12/2006	5		5.000	5.000		5.000	5.000	5.000		20.000
01	002	2003/30		Ampliação do Complexo Escolar de Atouguia	02 07010305	E				07	01/2003	12/2003	4		100.000	100.000						100.000
01	002	2003/31		Ampliação de Edifícios Escolares em Fátima	02 07010305	A				07	01/2003	12/2006	5		50.000	50.000		25.000	25.000	25.000		125.000
01	002	2003/32		Beneficiação de Edifícios Escolares	02 07010305	A				07	01/2003	12/2006	5		30.000	30.000		30.000	30.000	30.000		120.000
01	002	2003/33		Acções de Modernização e Informatização																		
01	002	2003/33	1	Equipamento de Informática	02 070107	O				04	01/2003	12/2006	5		5.000	5.000		5.000	5.000	5.000		20.000
01	002	2003/33	2	Software Informático	02 070109	O				04	01/2003	12/2006	5		2.000	2.000		2.000	2.000	2.000		8.000
01	002	2003/34		Maquinaria e Equipamento																		
01	002	2003/34	1	Equipamento Básico	02 07011002	O				04	01/2003	12/2006	5		150.000	150.000		35.000	35.000	35.000		255.000
01	002	2003/34	2	Equipamento Administrativo	02 070109	O				04	01/2003	12/2006	5		2.000	2.000		2.000	2.000	2.000		8.000
01	002	2003/35		Manutenção de Jardins em Escolas	02 020202	O				01	01/2003	12/2006	5		140.000	140.000		140.000	140.000	140.000		560.000
01	002	2003/36		Outros Investimentos	02 070115	O				04	01/2003	12/2006	5		1.000	1.000		1.000	1.000	1.000		4.000
											Totais do Programa 002:			318.123	945.000	945.000		245.000	245.000	245.000		2.208.123
01	003			Ensino Secundário e Profissional																		
01	003	2003/37		Apoio à Const. EPO - (Esc. Hotelaria de Fátima)	02 07010101	O				01	01/2003	12/2003	5		116.500	116.500						116.500
											Totais do Programa 003:				116.500	116.500						116.500
01	004			Ensino Superior																		
01	004	2003/38		Comp. Inst. de Ensino Superior em Fátima	02 07010101	O				01	01/2003	12/2006	5		150.000	150.000		25.000	25.000	25.000		225.000
											Totais do Programa 004:				150.000	150.000		25.000	25.000	25.000		225.000
01	005			Acções de Cooperação																		
01	005	2003/39		Acções de Cooperação com os PALOP	02 060903	O				01	01/2003	12/2006	5		5.000	5.000		5.000	5.000	5.000		20.000
01	005	2003/40		Apoio ao Investimento nos PALOP	02 060903	O				01	01/2003	12/2006	5		25.000	25.000		25.000	25.000	25.000		100.000

20

GRANDES OPÇÕES DO PLANO PARA O ANO 2003

(valores em contos)

Obj	Prog	Projecto Ano / Nº	Projecto Acção	Designação	Código Classificação Orçamental	Fonte de calc.	Fonte Financiamento (%) AC	AA	FC	Resp.	Datas (Mês/Ano) Início	Fim	Fases de Exec	Realizado (a)	Despesas Ano 2003 Total (b)=(c)+(d)	Financiam. definido (c)	Financiam. não definido (d)	Anos seguintes 2004 (e)	2005 (f)	2006 (g)	Outros (h)	Total previsto (i) = (a)+(b)+(e)+(f)+(g)+(h)
01				Educação																		
01	005			Acções de Cooperação																		
01	005	2003/41		Bolsas de Estudo	02 040802	O				04	01/2003	12/2003	5		6.000	6.000		6.000	6.000	6.000		24.000
											Total do Programa 005:				36.000	36.000		36.000	36.000	36.000		144.000
											Total do Capítulo 01:			615.123	2.909.500	2.689.500		1.763.000	2.163.000	1.663.000		8.096.623

GRANDES OPÇÕES DO PLANO PARA O ANO 2003

(valores em contos)

bj	Prog	Projecto Ano / Nº	Acção	Designação	Código Classificação Orçamental	Forma de ealiz	Fonte Financiamento (%) AC	AA	FC	Resp.	Datas (Mês/Ano) Inicio	Fim	Factor de Exec.	Realizado (a)	Despesas Ano 2003 Total (b)=(c)+(d)	Financiam. definido (c)	Financiam. não definido (d)	Anos seguintes 2004 (e)	2005 (f)	2006 (g)	Outros (h)	Total previsto (i) = (a)+(b)+(e)+(f)+(g)+(h)
02				Cultura, Desporto e Tempos Livres																		
02	001			Cultura																		
02	001	2003/42		Aquisição de Terrenos	02 070101	O				01	01/2003	12/2006	5		5.000	5.000		5.000	5.000	5.000		20.000
02	001	2003/43		Centro Cívico de Vilar dos Prazeres																		
02	001	2003/43	1	Aquisição de Terreno	02 070101	O				01	01/2003	12/2003	5		400.000	400.000						400.000
02	001	2003/43	2	Apoio à Construção	02 08070101	O				01	01/2004	12/2006	5					100.000	250.000	100.000		450.000
02	001	2003/44		Apoio à Instalação de Bibliotecas no Concelho	02 07010301	A				07	01/2003	12/2006	5		5.000	5.000		5.000	5.000	5.000		20.000
02	001	2003/45		Maquinaria e Equipamento																		
02	001	2003/45	1	Equipamento Básico	02 07011002	O				04	01/2003	12/2006	5		5.000	5.000		5.000	5.000	5.000		20.000
02	001	2003/45	2	Equipamento Administrativo	02 070109	O				04	01/2003	12/2006	5		2.000	2.000		2.000	2.000	2.000		8.000
02	001	2003/46		Acções de Modernização e Informatização																		
02	001	2003/46	1	Equipamento de Informática	02 070107	O				04	01/2003	12/2006	5		2.500	2.500		2.500	2.500	2.500		10.000
02	001	2003/46	2	Software Informático	02 070108	O				04	01/2003	12/2006	5		1.000	1.000		1.000	1.000	1.000		4.000
02	001	2003/47		Outros Investimentos	02 070115	O				04	01/2003	12/2006	5		7.500	7.500		7.500	7.500	7.500		30.000
02	001	2003/48		Acções de Cooperação C/Cidades Geminadas																		
02	001	2003/48	1	Prémios, Condecorações e Ofertas	02 020115	C				04	01/2003	12/2006	5		5.000	5.000		5.000	5.000	5.000		20.000
02	001	2003/48	2	Deslocações e Estadas	02 020113	O				04	01/2003	12/2006	5		20.000	20.000		20.000	20.000	20.000		80.000
02	001	2003/48	3	Aquisição de Serviços. Outros	02 02022501	O				04	01/2003	12/2006	5		5.000	5.000		5.000	5.000	5.000		20.000
02	001	2003/49		Apoio ao Associativismo Cultural	02 04070101	O				01	01/2003	12/2006	5		75.000	75.000		75.000	75.000	75.000		300.000
02	001	2003/50		Apoio ao Investimento de Associações	02 08070101	O				01	01/2003	12/2006	5		100.000	100.000		100.000	100.000	100.000		400.000
02	001	2003/51		Edições e Publicações Periódicas Municipais	02 02022501	O				04	01/2003	12/2006	5		90.000	90.000		90.000	90.000	90.000		360.000
02	001	2003/52		Outras Acções de Apoio à Juventude	02 02022501	O				04	01/2003	12/2006	5		1.000	1.000		1.000	1.000	1.000		4.000
02	001	2003/53		Programa Cultural do Concelho																		
02	001	2003/53	1	Prémios, Condecorações e Ofertas	02 020115	O				04	01/2003	12/2006	5		10.000	10.000		10.000	10.000	10.000		40.000
02	001	2003/53	2	Aquisição de Bens. Outros	02 02012101	O				04	01/2003	12/2006	5		7.500	7.500		7.500	7.500	7.500		30.000
02	001	2003/53	3	Aquisição de Serviços. Outros	02 02022501	O				04	01/2003	12/2006	5		120.000	120.000		120.000	120.000	120.000		480.000
02	001	2003/53	4	Transferências para Associações	02 04070101	O				04	01/2003	12/2006	5		30.000	30.000		30.000	30.000	30.000		120.000
02	001	2003/53	5	Locação Operacional	02 020204	O				04	01/2003	12/2006	5		15.000	15.000		15.000	15.000	15.000		60.000
02	001	2003/54		Celebração de Contratos Programa	02 08070101	O				04	01/2003	12/2006	5		50.000	50.000		50.000	50.000	50.000		200.000
02	001	2003/55		Publicação de Livros	02 020120	O				04	01/2003	12/2006	5		30.000	30.000		30.000	30.000	30.000		120.000
											Totais do Programa 001:				536.500	536.500		686.500	876.500	786.500		2.886.000
02	002			Desporto e Lazer																		
02	002	2002/37		Const. do Pavilhão Desportivo do Caneiro	02 07010302	E			65	07	01/2002	12/2004	3		440.000	440.000		10.000				450.000
02	002	2002/42		Aquisição de Terrenos para Campo de Golfe	02 070101	O				01	01/2002	12/2004	5		731.000	731.000		200.000				931.000
02	002	2002/43		Pavilhão Gimno-Desportivo da Freixianda	02 07010302	E			65	07	01/2002	12/2003	4	22.313	40.000	40.000						62.313
02	002	2003/56		Aquisição de Terrenos	02 070101	O				01	01/2003	12/2006	5		5.000	5.000		5.000	5.000	5.000		20.000
02	002	2003/57		Amp. e Benef. de Pavilhões Gimno-Desportivos	02 07010302	O				07	01/2003	12/2006	5		150.000	150.000		50.000	50.000	50.000		300.000
02	002	2003/58		Apoio à Const. e Benef. Sedes de Associações	02 08070101	C				04	01/2003	12/2006	5		15.000	15.000		15.000	15.000	15.000		60.000
02	002	2003/59		Complexo Desportivo Municipal de Fátima																		
02	002	2003/59	1	Construção do Estádio Municipal - Fátima	02 07010303	E			65	07	01/2003	12/2006	1		1.000.000	1.000.000		2.250.000	500.000	50.000		3.900.000

GRANDES OPÇÕES DO PLANO PARA O ANO 2003

(valores em contos)

bj	Prog.	Projecto Ano / Nº	Acção	Designação	Código Classificação Orçamental	Forma de exiz.	Fonte Financiamento (%) AC	AA	FC	Resp.	Datas (Mês/Ano) Início	Fim	Fases de Exec.	Realizado (a)	Despesas Ano 2003 Total (b)=(c)+(d)	Financiam. definido (c)	Financiam. não definido (d)	Anos seguintes 2004 (e)	2005 (f)	2006 (g)	Outros (h)	Total previsto (I) = (a)+(b)+(e)+(f)+(g)+(h)
02				Cultura, Desporto e Tempos Livres																		
02	002			Desporto e Lazer																		
02	002	2003/59		Complexo Desportivo Municipal de Fátima																		
02	002	2003/59	2	Const. Pavilhão Gimno-Desportivo de Fátima	02 07010300	E			65	07	01/2003	12/2006	0						100.000	500.000		600.000
02	002	2003/60		Complexo Desportivo Municipal - Ourém (1ª Fase)																		
02	002	2003/60	1	Obras de Urbanização	02 07030101	E				07	01/2003	12/2006	0					50.000	150.000	100.000		300.000
02	002	2003/60	2	Const. Pav. Gimno-Desp. Municipal e Edif. Apoio	02 07010302	E			65	07	01/2003	12/2005	1		350.000	350.000		525.000	5.000			880.000
02	002	2003/60	3	Diversas Infra-Estruturas de Desporto e Lazer	02 07010406	E			65	07	01/2003	12/2005	1		185.000	185.000		280.000	5.000			470.000
02	002	2003/61		Construção do Polidesportivo de Olival	02 07010406	E				07	01/2003	12/2003	0		35.000	35.000						35.000
02	002	2003/62		Construção do Polidesportivo de Matas	02 07010406	E				07	01/2003	12/2003	0		35.000	35.000						35.000
02	002	2003/63		Construção do Polidesportivo de Urqueira	02 07010406	E				07	01/2003	12/2003	0		35.000	35.000						35.000
02	002	2003/64		Construção Piscina Aprendizagem - Caxarias	02 07010406	E			65	07	01/2003	12/2005	1		300.000	300.000		300.000	150.000			750.000
02	002	2003/65		Construção de Pavilhões Desportivos	02 07010402	E				07	01/2003	12/2006	5		5.000	5.000		5.000	5.000	5.000		20.000
02	002	2003/66		Beneficiação de Espaços Desportivos																		
02	002	2003/66	1	Edifícios	02 07010402	A				07	01/2003	12/2006	5		5.000	5.000		5.000	5.000	5.000		20.000
02	002	2003/66	2	Construções Diversas	02 07010406	A				07	01/2003	12/2006	5		5.000	5.000		5.000	5.000	5.000		20.000
02	002	2003/67		Parque Aventura do Agroal	02 07030301	A				07	01/2003	12/2006			2.500	2.500		10.000	10.000	10.000		32.500
02	002	2003/68		Construção de Parques infantis	02 07030304	A				07	01/2003	12/2006	5		32.500	32.500		35.000	35.000	35.000		137.500
02	002	2003/69		Maquinaria e Equipamento																		
02	002	2003/69	1	Equipamento Básico	02 07011002	O				04	01/2003	12/2006	5		45.000	45.000		45.000	45.000	45.000		180.000
02	002	2003/69	2	Equipamento Administrativo	02 070109	O				07	01/2003	12/2006	5		1.000	1.000		1.000	1.000	1.000		4.000
02	002	2003/69	3	Equipamento de Informática	02 070107	O				07	01/2003	12/2006	5		1.000	1.000		1.000	1.000	1.000		4.000
02	002	2003/70		Outros Investimentos	02 070115	O				04	01/2003	12/2006	5		2.500	2.500		2.500	2.500	2.500		10.000
02	002	2003/71		Apoio ao Associativismo Desportivo	02 04070101	O				01	01/2003	12/2003	5		130.000	130.000		130.000	130.000	130.000		520.000
02	002	2003/72		Apoio ao Investimento das Assoc. Desportivas	02 08070101	O				01		12/2006	5		65.000	65.000		65.000	65.000	65.000		260.000
02	002	2003/73		Apoio à Const. Parques de Lazer nas Freguesias	02 08060101	O				01	01/2003	12/2003	5		25.000	25.000		25.000	25.000	25.000		100.000
02	002	2003/74		Celebração de Contratos Programa	02 08070101	O				01	01/2003	12/2006	5		190.000	190.000		100.000	50.000	50.000		390.000
02	002	2003/75		Manutenção de Espaços Verdes Desportivos	02 02002502	O				04	01/2003	12/2006	5		24.000	24.000		24.000	24.000	24.000		96.000
02	002	2003/76		Estudos e Projectos	02 09021401	O				08	01/2003	12/2006	5		20.000	20.000		20.000	20.000	20.000		80.000
											Totais do Programa (002)			22.213	3.874.500	3.874.500		4.256.500	1.403.500	1.143.500		10.702.313
02	003			Património																		
02	003	2003/77		Apoio à Recuperação de Património Religioso	02 08070101	O				01	01/2003	12/2006	5		40.000	40.000		30.000	30.000	30.000		130.000
02	003	2003/78		Recuperação da Capela de S. Sebastião	02 070305	E				07	01/2003	12/2004	0		50.000	50.000		100.000				150.000
02	003	2003/79		Aquisição e Recup. da Casa do Administrador	02 07010307	E				07	01/2003	12/2006	0		30.000	30.000		50.000	150.000	300.000		530.000
02	003	2003/80		Recuperação da Casa dos Magistrados	02 07010307	E			65	07	01/2003	12/2004	1		285.000	285.000		200.000				485.000
02	003	2003/81		Beneficiação de Património Artístico	02 07010307	A				07	01/2003	12/2006	5		5.000	5.000		5.000	5.000	5.000		20.000
02	003	2003/82		Bens do Domínio Histórico, Artístico e Cultural	02 070305	O				01	01/2003	12/2006	5		5.000	5.000		5.000	5.000	5.000		20.000
02	003	2003/83		Recuperação de Património Artístico	02 02002501	O				01	01/2003	12/2006	5		1.000	1.000		1.000	1.000	1.000		4.000
02	003	2003/84		Celebração de Contratos-Programa	02 08070101	C				01	01/2003	12/2006	5		5.000	5.000		5.000	5.000	5.000		20.000
											Totais do Programa (003)				421.000	421.000		396.000	196.000	346.000		1.359.000
											Totais do Objectivo (02)			22.213	4.295.500	4.295.500		4.652.500	1.599.500	1.489.500		12.257.313

GRANDES OPÇÕES DO PLANO PARA O ANO 2003

(valores em contos)

Obj	Prog	Projecto Ano / Nº	Projecto Acção	Designação	Código Classificação Orçamental	Forma de realiz.	Fonte Financiamento (*) AC	AA	FC	Resp.	Datas (Mês/Ano) Início	Fim	Fases de Exec.	Realizado (a)	Despesas Ano 2003 Total (b)=(c)+(d)	Financiam. definido (c)	Financiam. não definido (d)	Anos seguintes 2004 (e)	2005 (f)	2006 (g)	Outros (h)	Total previsto (i) = (a)+(b)+(e)+(f)+(g)+(h)
03				Acção Social																		
03	001			Acção Social																		
03	001	2003/85		Aquisição de Terrenos	02 070101	O				01	01/2003	12/2006	5		5.000	5.000		5.000	5.000	5.000		20.000
03	001	2003/87		Apoio à Benef. de Habitação Degradada	02 080202	O				01	01/2003	12/2006	5		5.000	5.000		5.000	5.000	5.000		20.000
03	001	2003/89		Apoio ao Investimento das IPSS	02 C0070101	O				01	01/2003	12/2006	5		65.000	65.000		65.000	65.000	65.000		280.000
03	001	2003/90		Estudos e Projectos	02 0102140 1	O				03	01/2003	12/2006	5		2.500	2.500		2.500	2.500	2.500		10.000
											Total do Programa 001:				97.500	97.500		77.500	77.500	77.500		330.000
											Total do Capítulo 03:				97.500	97.500		77.500	77.500	77.500		330.000

GRANDES OPÇÕES DO PLANO PARA O ANO 2003

(valores em contos)

bj	Prog	Projecto Ano / Nº	Acção	Designação	Código Classificação Orçamental	Forma de realiz.	Fonte Financiamento (%) RC	AA	FC	Resp.	Datas (Mês/Ano) Início	Fim	Fases de Execução	Realizado (a)	Despesas Ano 2003 Total (b)=(c)+(d)	Financiam. definido (c)	Financiam. não definido (d)	Anos seguintes 2004 (e)	2005 (f)	2006 (g)	Outros (h)	Total previsto (i) = (a)+(b)+(e)+(f)+(g)+(h)
05				Habitação e Urbanismo																		
05	001			Habitação																		
05	001	2003/91		Rep. do Parque Habitacional Municipal	02 [illegible]	A				07	01/2003	[illegible]	5		5.000	5.000		5.000	5.000	5.000		20.000
											Totais do Programa 001:				5.000	5.000		5.000	5.000	5.000		20.000
05	002			Planeamento Urbanístico																		
05	002	2003/92		Plano Director Municipal	02 [illegible]	C				05	01/2003	[illegible]	4		7.500	7.500						7.500
05	002	2003/93		Plano de Urbanização de V. dos Prazeres	02 070113	O				05	01/2003	[illegible]	0		25.000	25.000		15.000	5.000	5.000		50.000
05	002	2003/94		Plano Pormenor de N.ª Sr.ª Vitórias	02 070113	O				05	[illegible]	[illegible]	[illegible]		1.000	1.000						1.000
05	002	2003/95		Plano de Urbanização de Caxarias	02 070113	O				05	01/2003	12/2006	0		25.000	25.000		15.000	5.000	5.000		50.000
05	002	2003/96		Plano de Urbanização de Freixianda	02 070113	O				05	01/2003	12/2006	0		25.000	25.000		15.000	5.000	5.000		50.000
05	002	2003/97		Plano de Urbanização de Ourém	02 070113	O				05	01/2003	12/2003	4		25.000	25.000						25.000
05	002	2003/98		Plano Pormenor - Av. D. José Alves C. Silva	02 070113	O				05	01/2003	12/2004	0		200.000	200.000		50.000				250.000
05	002	2003/99		Elaboração de Outros Planos de Pormenor	02 070113	O				05	01/2003	12/2006	5		75.000	75.000		25.000	25.000	25.000		150.000
05	002	2003/100		Elaboração de Cartografia	02 070113	O				05	01/2003	12/2006	1		5.000	5.000		5.000	5.000	5.000		20.000
05	002	2003/101		Sistema de Informação Geográfica	02 070113	C				05	01/2003	[illegible]	1		2.000	2.000		2.000	2.000	2.000		8.000
05	002	2003/102		Outros Estudos e Projectos	02 [illegible]	O				05	01/2003	12/2006	5		100.000	100.000		60.000	60.000	60.000		280.000
											Totais do Programa 002:				490.500	490.500		187.000	107.000	107.000		891.500
05	003			Iluminação																		
05	003	2003/103		Ampliação da Rede Eléctrica	02 07030303	O				07	01/2003	12/2006	5		20.000	20.000		10.000	10.000	10.000		50.000
05	003	2003/104		Modernização - Rede de Iluminação Pública	02 07030303	O				07	01/2003	12/2006	5		225.000	225.000		225.000	10.000	10.000		470.000
05	003	2003/105		Remod. Rede Eléctrica Centro Histórico	02 07030303	A				07	01/2003	12/2003	4		25.000	25.000						25.000
											Totais do Programa 003:				270.000	270.000		235.000	20.000	20.000		545.000
05	004			Urbanização																		
05	004	2003/106		Aquisição de Terrenos	02 070301	O				01	01/2003	12/2006	5		5.000	5.000		5.000	5.000	5.000		20.000
05	004	2003/107		Arranjo de Espaços Públicos	02 07030301	A				07	01/2003	12/2006	5		210.000	210.000		50.000	50.000	50.000		360.000
05	004	2003/108		Sinalização Semafórica	02 07030307	O				07	01/2003	[illegible]			5.000	5.000		5.000	5.000	5.000		20.000
05	004	2003/109		Urbanização Vila de Freixianda	02 07030301	A				07	01/2003	12/2006	5		60.000	60.000		30.000	30.000	30.000		150.000
05	004	2003/110		Urbanização Cidade de Fátima	02 07030301	A				07	01/2003	12/2006	5		130.000	130.000		130.000	130.000	130.000		520.000
05	004	2003/111		Urbanização Sede do Concelho	02 07030301	A				07	01/2003	12/2006	5		130.000	130.000		130.000	130.000	130.000		520.000
05	004	2003/112		Urbanização Vila de Caxarias	02 07030301	A				07	01/2003	12/2006	5		30.000	30.000		30.000	30.000	30.000		120.000
05	004	2003/113		Urbanização das Sedes de Freguesia	02 07030301	O				07	01/2003	12/2006	5		50.000	50.000		50.000	50.000	50.000		200.000
05	004	2003/114		Polis de Fátima	02 07030301	E				07	01/2003	12/2006	0					1.000.000	1.000.000	1.000.000		3.000.000
05	004	2003/115		Maquinaria e Equipamento																		
05	004	2003/115	1	Equipamento Básico	02 07011002	O				05	01/2003	12/2003	5		5.000	5.000		5.000	5.000	5.000		20.000
											Totais do Programa 004:				625.000	625.000		1.435.000	1.435.000	1.435.000		4.930.000
05	005			Urbanismo Comercial																		
05	005	2003/116		Projecto de Urbanismo Comercial - Ourém	02 07030301	E		50		05	01/2003	12/2005	1		260.000	260.000		390.000	5.000			655.000
05	005	2003/117		Projecto de Urbanismo Comercial - Fátima	02 07030301	E		50		05	01/2003	12/2005	1		260.000	260.000		390.000	5.000			655.000
											Totais do Programa 005:				520.000	520.000		780.000	10.000			1.310.000
											Totais do Capítulo 05:				1.910.500	1.910.500		2.642.000	1.577.000	1.567.000		7.698.500

GRANDES OPÇÕES DO PLANO PARA O ANO 2003

(valores em contos)

Obj	Prog	Projecto Ano / Nº	Acção	Designação	Código Classificação Orçamental	Forma de realiz.	Fonte Financiamento (%) AC	AA	FC	Resp.	Datas (Mês/Ano) Início	Fim	Fases de Exec.	Realizado (a)	Despesas Ano 2003 Total (b)=(c)+(d)	Financiam. definido (c)	Financiam. não definido (d)	Anos seguintes 2004 (e)	2005 (f)	2006 (g)	Outros (h)	Total previsto (i) = (a)+(b)+(e)+(f)+(g)+(h)
06				Saneamento e Salubridade																		
06	001			Redes de Esgotos																		
06	001	2002/118		Ampliação da Rede de Esgotos	02 07030302	A				06	01/2003	12/2006	5		100.000	100.000		80.000	80.000	80.000		340.000
06	001	2003/119		Ramais Domiciliários de Esgotos	02 07030302	A				06	01/2003	12/2006	5		240.000	240.000		60.000	60.000	60.000		420.000
06	001	2003/120		Remodelação do Sistema de Esgotos	02 07030302	A				06	01/2003	12/2006	5		65.000	65.000		70.000	70.000	70.000		295.000
06	001	2003/121		Maquinaria e Equipamento																		
06	001	2003/121	1	Equipamento Básico	06 07011002	O				06	01/2003	12/2006	5		2.000	2.000		2.000	2.000	2.000		8.000
06	001	2003/122		Estudos e Projectos	02 02021401	O				06	01/2003	12/2006	5		5.000	5.000		5.000	5.000	5.000		20.000
											Totais do Programa 001:				432.000	432.000		217.000	217.000	217.000		1.083.000
06	002			Desp. Bacias do Lis, Rib Seiça, e Alto Nabão																		
06	002	2002/96		Redes de Rio de Couros e Formigais	02 07030302	E			65	06	01/2003	12/2006	4	736.137	380.000	380.000						1.116.137
06	002	2003/123		Sist. Dren. Águas Residuais Fátima - Bacia 49-B	02 07030302	E				06	01/2003	12/2006	4		5.000	5.000		5.000	5.000	5.000		20.000
06	002	2003/124		**Etar de Seiça**	02 07010403	E				06	01/2003	12/2006	4		25.000	25.000						25.000
06	002	2003/125		Etar do Alto Nabão	02 07010403	E				06	01/2003	12/2006	4		25.000	25.000						25.000
06	002	2003/126		Redes de Bacia 47 (Seiça)	02 07030302	E			65	06	01/2003	12/2006	1		600.000	600.000		780.000	580.000	400.000		2.360.000
06	002	2003/127		Redes de Bacia 48 (Alqueidão Pinheiro)	02 07030302	E			65	06	01/2003	12/2006	1		5.000	5.000		605.000	1.240.000	5.000		1.855.000
06	002	2003/128		Redes de Bacia 50 (Vilar dos Prazeres)	02 07030302	E				06	01/2003	12/2006	4		5.000	5.000		5.000	655.000	5.000		670.000
06	002	2003/129		Redes de Bacia 51 (Alburitel)	02 07030302	E				06	01/2003	12/2005	1		600.000	600.000		855.000	260.000			1.715.000
06	002	2003/130		Redes de Bacia do Lis	02 07030302	E				06	01/2003	12/2006	0		5.000	5.000		50.000	300.000	300.000		655.000
06	002	2003/131		Redes de Caxarias	02 07030302	E				06	01/2003	12/2003	4		5.000	5.000						5.000
06	002	2003/132		Redes de Fátima	02 07030302	E			65	06	01/2003	12/2006	1		10.000	10.000		1.750.000	1.750.000	1.750.000		5.260.000
06	002	2003/133		Redes de Freixianda	02 07030302	E				06	01/2003	12/2003	4		5.000	5.000						5.000
06	002	2003/134		Redes de Gondemaria	02 07030302	E				06	01/2006	12/2006	0						250.000	250.000		500.000
06	002	2003/135		Redes de Olival	02 07030302	E				06	01/2006	12/2006	0						250.000	250.000		500.000
06	002	2003/136		Redes de Urqueira	02 07030302	E				06	01/2006	12/2006	0						250.000	250.000		500.000
06	002	2003/137		Exp. Man. Etar's (Seiça, Alto Nabão e Zona Ind.)	02 05022501	O				06	01/2003	12/2004	5		230.000	230.000		230.000				460.000
06	002	2003/138		Estudos e Projectos	02 02021401	O				06	01/2003	12/2006	5		5.000	5.000		5.000	5.000	5.000		20.000
											Totais do Programa 002:			736.137	1.905.000	1.905.000		4.285.000	5.545.000	3.250.000		15.723.137
06	003			Resíduos Sólidos																		
06	003	2003/139		Maquinaria e Equipamento																		
06	003	2003/139	1	Equipamento Básico	02 07011001	O				06	01/2003	12/2006	5		5.000	5.000		5.000	5.000	5.000		20.000
06	003	2003/140		Material de Transporte	02 07010501	O				06	01/2003	12/2006	5		1.000	1.000		1.000	1.000	1.000		4.000
06	003	2003/141		Recolha, Tratamento e Transp. de RSU's	02 05022501	O				06	01/2003	12/2006	5		1.000.000	1.000.000		1.250.000	1.250.000	1.250.000		4.750.000
											Totais do Programa 003:				1.006.000	1.006.000		1.256.000	1.256.000	1.256.000		4.774.000
06	004			Higiene Pública																		
06	004	2003/142		Construção e Beneficiação de Sanitários	02 07010807	A				07	01/2003	12/2006	5		5.000	5.000		5.000	5.000	5.000		20.000
											Totais do Programa 004:				5.000	5.000		5.000	5.000	5.000		20.000
06	005			Cemitérios																		
06	005	2003/143		Apoio às Juntas de Freg. Benef. Cemitérios	02 09050101	O				01	01/2003	12/2006	5		50.000	50.000		50.000	50.000	50.000		200.000
06	005	2003/144		Apoio à Const. de Casas Mortuárias	02 09050101	O				01	01/2003	12/2006	5		50.000	50.000		50.000	50.000	50.000		200.000
											Totais do Programa 005:				100.000	100.000		100.000	100.000	100.000		400.000
											Totais do Objectivo 06:			736.137	3.448.000	3.448.000		5.863.000	7.123.000	4.793.000		21.970.137

GRANDES OPÇÕES DO PLANO PARA O ANO 2003

(valores em contos)

Obj	Prog.	Projecto Ano / Nº	Acção	Designação	Código Classificação Orçamental	Forma de realiz.	Fonte Financiamento (%) AC	AA	FC	Resp.	Datas (Mês/Ano) Início	Fim	Fases de Exec.	Realizado (a)	Despesas Ano 2003 Total (b)=(c)+(d)	Financiam. definido (c)	Financiam. não definido (d)	Anos seguintes 2004 (e)	2005 (f)	2006 (g)	Outros (h)	Total previsto (i) = (a)+(b)+(e)+(f)+(g)+(h)
07				Protecção Civil																		
07	001			Serviços Municipais de Protecção Civil																		
07	001	2003/145		Construção de Pontos de Água	02 07010413	E				07	01/2003	12/2006	6		30.000	30.000		10.000	10.000	10.000		60.000
07	001	2003/146		Instalação da Polícia Municipal																		
07	001	2003/146	1	Adaptação e Ampliação de Instalações	02 07010201	O				01	01/2003	12/2006	1		5.000	5.000		150.000	250.000			405.000
07	001	2003/146	2	Aquisição de Equipamento Básico	02 07011002	C				01	01/2003	12/2006	1		5.000	5.000		61.500	80.000			146.500
07	001	2003/146	3	Aquisição de Equipamento Administrativo	02 070109	O				01	01/2003	12/2006	1		5.000	5.000		25.500	17.000			47.500
07	001	2003/146	4	Equipamento de Informática	02 070107	O				01	01/2003	12/2006	1		5.000	5.000		5.000	5.000			15.000
07	001	2003/146	5	Aquisição de Equipamento de Transporte	02 070205	O				01	01/2003	12/2006	1		5.000	5.000		115.000	75.000			195.000
07	001	2003/147		Programa de Vigilância Móvel	02 07022501	O				01	01/2003	12/2006	5		15.000	15.000		15.000	15.000	15.000		60.000
07	001	2003/148		Acções de Sensibilização e Divulgação	02 02022501	O				01	01/2003	12/2006	5		5.000	5.000		5.000	5.000	5.000		20.000
07	001	2003/149		Limpeza de Caminhos Florestais	02 02022501	A				08	01/2003	12/2006	5		7.500	7.500		7.500	7.500	7.500		30.000
											Totais do Programa 001:				82.500	82.500		394.500	464.500	37.500		979.000
07	002			Bombeiros																		
07	002	2003/150		Subs.Apoio à Assoc.Hum.Bomb.V.-Caxarias	02 04070101	O				01	01/2003	12/2006	5		23.045	23.045		23.045	23.045	23.045		92.180
07	002	2003/151		Sub.Apoio à Assoc.Hum.Bomb.V.-Ourém	02 04070101	O				01	01/2003	12/2006	5		111.935	111.935		111.935	111.935	111.935		447.740
07	002	2003/152		Apoio à Aquis. de Mat. de Combate a Sinistros	02 04070101	O				01	01/2003	12/2006	5		50.000	50.000		50.000	50.000	50.000		200.000
											Totais do Programa 002:				184.980	184.980		184.980	184.980	184.980		739.920
											Totais do Objectivo 07:				267.480	267.480		579.480	649.480	222.480		1.718.920

GRANDES OPÇÕES DO PLANO PARA O ANO 2003

(valores em contos)

Obj.	Prog.	Projecto Ano / Nº	Acção	Designação	Código Classificação Orçamental	Forma de realiz.	Fonte Financiamento (%) AC	AA	FC	Resp.	Datas (Mês/Ano) Início	Fim	Fases de Exec.	Realizado (a)	Despesas Ano 2003 Total (b)=(c)+(d)	Financiam. definido (c)	Financiam. não definido (d)	Anos seguintes 2004 (e)	2005 (f)	2006 (g)	Outros (h)	Total previsto (i) = (a)+(b)+(e)+(f)+(g)+(h)
08				Desenvolvimento Económico e Abast. Público																		
08	001			Água																		
08	001	2003/153		Aquisição de Terrenos	01 070301	O				01	01/2003	12/2006	5		5.000	5.000		5.000	5.000	5.000		20.000
08	001	2003/154		Ampliação das Redes de Abast. de Água	02 07030302	A				08	01/2003	12/2006	5		60.000	60.000		60.000	60.000	60.000		240.000
08	001	2003/155		Construção de Ramais Domiciliários	02 07030305	A				08	01/2003	12/2006	5		150.000	150.000		40.000	40.000	40.000		270.000
08	001	2003/156		Remodelação do Sist. Abast. de Água	02 07030305	E				08	01/2003	12/2006	5		400.000	400.000		60.000	60.000	60.000		580.000
08	001	2003/157		Maquinaria e Equipamento																		
08	001	2003/157	1	Equipamento Básico	02 07011002	O				08	01/2003	12/2006	5		50.000	50.000		1.000	1.000	1.000		53.000
08	001	2003/158		Estudos e Projectos	02 02021401	O				08	01/2003	12/2006	5		1.000	1.000		1.000	1.000	1.000		4.000
											Totais do Programa 001:				966.000	966.000		167.000	167.000	167.000		1.167.000
08	002			Energia																		
08	002	2003/159		Aquisição de Terrenos	02 070301	O				01	01/2003	12/2006	5		5.000	5.000		5.000	5.000	5.000		20.000
08	002	2003/160		Medidas de Racionalização Energética	02 07010413	O				01	01/2003	12/2006	5		5.000	5.000		5.000	5.000	5.000		20.000
											Totais do Programa 002:				10.000	10.000		10.000	10.000	10.000		40.000
08	003			Turismo																		
08	003	2003/161		Requalificação do Agroal	01 07010413	E				07	01/2003	12/2004	1		200.000	200.000		100.000				300.000
08	003	2003/162		Recuperação do Centro Histórico de Ourém	02 07010413	A				07	01/2003	12/2006	5		5.000	5.000		5.000	5.000	5.000		20.000
08	003	2003/163		Participações em Feiras e Exposições	02 020216	O				01	01/2003	12/2006	5		5.000	5.000		5.000	5.000	5.000		20.000
08	003	2003/164		Produção de Material Promocional	02 02012101	O				01	01/2003	12/2006	5		5.000	5.000		5.000	5.000	5.000		20.000
08	003	2003/165		Realização de Acções Promocionais																		
08	003	2003/165	1	Seminários, Exposições e Similares	02 020216	O					01/2003	12/2006	5		10.000	10.000		10.000	10.000	10.000		40.000
08	003	2003/165	2	Outras Acções Promocionais	02 02022501	O				01	01/2003	12/2006	5		50.000	50.000		50.000	50.000	50.000		200.000
08	003	2003/166		Estudos e Projectos	02 02021401	O				08	01/2003	12/2006	5		5.000	5.000		5.000	5.000	5.000		20.000
											Totais do Programa 003:				280.000	280.000		180.000	80.000	80.000		620.000
08	004			Feiras e Mercados																		
08	004	2003/167		Feiras e Exposições	02 020216	O				01	01/2003	12/2006	5		5.000	5.000		5.000	5.000	5.000		20.000
08	004	2003/168		Estudos e Projectos	02 02021401	O				08	01/2003	12/2006	5		1.000	1.000		1.000	1.000	1.000		4.000
											Totais do Programa 004:				6.000	6.000		6.000	6.000	6.000		24.000
08	005			Apoio ao Tecido Empresarial																		
08	005	2003/169		Aquisição de Terrenos	02 070101	O				01	01/2003	12/2006	5		400.000	400.000		5.000	5.000	5.000		415.000
08	005	2003/170		Urbanização da Zona Industrial	02 07030301	A				07	01/2003	12/2006	5		5.000	5.000		5.000	5.000	5.000		20.000
08	005	2003/171		Infraest. de Áreas de Localização Empresarial	02 07010413	E				07	01/2003	12/2006	0		5.000	5.000		50.000	300.000	300.000		655.000
08	005	2003/172		Const. Centro de Negócios e Din. Empresarial	02 08070101	O				01	01/2003	12/2006	5		27.000	27.000		27.000	27.000	27.000		108.000
08	005	2003/173		Const.do Centro de Congressos de Fátima (Apoio)	02 08070101	O				01	01/2003	12/2003	2		116.500	116.500						116.500
08	005	2003/174		Estudos e Projectos	02 02021401	O				08	01/2003	12/2006	5		10.000	10.000		10.000	10.000	10.000		40.000
											Totais do Programa 005:				563.500	563.500		97.000	347.000	347.000		1.354.500
08	006			Outras Acções de Desenvolvimento																		
08	006	2003/175		Acções de Apoio ao Emprego	02 02022501	O				04	01/2003	12/2006	5		65.000	65.000		65.000	65.000	65.000		260.000
08	006	2003/176		Criação de Empresas Municipais	02 090702	O				01	01/2003	12/2006	5		2.500	2.500		2.500	2.500	2.500		10.000
08	006	2003/177		Participação no Capital de Empresas																		
08	006	2003/177	1	Privadas	02 090701	O				01	01/2003	12/2006	5		300.000	300.000		2.500	2.500	2.500		307.500
08	006	2003/177	2	Públicas	02 090702	O				01	01/2003	12/2006	5		2.500	2.500		2.500	2.500	2.500		10.000

GRANDES OPÇÕES DO PLANO PARA O ANO 2003

(Valores em contos)

bj	Prog	Projecto Ano / Nº	Projecto Acção	Designação	Código Classificação Orçamental	Forma de realiz	Fonte Financiamento (%) AC	AA	FC	Resp.	Datas (Mês/Ano) Início	Fim	Fases de Exec.	Realizado (a)	Despesas Ano 2003 Total (b)=(c)+(d)	Financiam. definido (c)	Financiam. não definido (d)	Anos seguintes 2004 (e)	2005 (f)	2006 (g)	Outros (h)	Total previsto (i) = (a)+(b)+(e)+(f)+(g)+(h)
08				Desenvolvimento Económico e Abast. Público																		
08	006			Outras Acções de Desenvolvimento																		
08	006	2003/178		Publicações	02 020120		O			01	01/2003	12/2003	5		1.000	1.000		1.000	1.000	1.000		4.000
											Total do Programa 006:				371.000	371.000		73.500	73.500	73.500		591.500
											Total da Classificação:				1.815.500	1.815.500		533.500	663.500	693.500		3.797.000

GRANDES OPÇÕES DO PLANO PARA O ANO 2003

(valores em contos)

bj	Prog.	Projecto Ano / Nº	Acção	Designação	Código Classificação Orçamental	Forma de exec.	Fonte Financiamento (%) AC	AA	FC	Resp.	Datas (Mês/Ano) Início	Fim	Fases de Exec.	Realizado (a)	Despesas Ano 2003 Total (b)=(c)+(d)	Financiam. definido (c)	Financiam. não definido (d)	Anos seguintes 2004 (e)	2005 (f)	2006 (g)	Outros (h)	Total previsto (i) = (a)+(b)+(e)+(f)+(g)+(h)
09				Comunicações e Transportes																		
09	001			Rede Viária e Sinalização																		
09	001	2002/139		Alargamento da Ponte de Formigais	02 07030306	E				07	01/2002	12/2003	4	272.540	5.000	5.000						277.540
09	001	2002/142		Benef. E.M. 505 Caxarias-Cercal	02 07030306	E				07	01/2002	12/2003	4	244.600	10.000	10.000						264.600
09	001	2002/145		Benef. E.M. 559 e 560 Vilar-Bairro	02 07030306	E				07	01/2002	12/2003	4	354.556	10.000	10.000						364.556
09	001	2002/146		Benef. E.M. 561 S.Sebastião-Moita Redonda	02 07030306	A				07	01/2002	12/2005	5	33.832	50.000	50.000						83.832
09	001	2002/150		Benef. C.M.1016 R.Couros-Casais Galegos	02 07030306	E				07	01/2002	12/2003	4	534.213	25.000	25.000						559.213
09	001	2002/152		Benef. C.M. 1043 Casal da Bica	02 07030306	E				07	01/2002	12/2003	4		220.000	220.000						220.000
09	001	2002/155		Benef. C.M.1005 Barrocaria-Matas	02 07030306	E				07	01/2002	12/2003	4	131.275	850.000	850.000						981.275
09	001	2002/156		Benef. E.M. 525 Rio de Couros-Agroal	02 07030306	E				07	01/2003	12/2005	1	14.327	5.000	5.000		200.000	100.000			319.327
09	001	2003/179		Aquisição de Terrenos	02 070301	O				01	01/2003	12/2003	5		5.000	5.000		5.000	5.000	5.000		20.000
09	001	2003/180		Recup. Rede Viária na Freg. de Alburitel	02 07030306	A				07	01/2003	12/2006	5		20.000	20.000		20.000	20.000	20.000		80.000
09	001	2003/181		Recup. Rede Viária na Freg. de Atouguia	02 07030306	A				07	01/2003	12/2006	5		40.000	40.000		20.000	20.000	20.000		100.000
09	001	2003/182		Recup. Rede Viária Freg. Casal Bernardos	02 07030306	A				07	01/2003	12/2006	5		30.000	30.000		20.000	20.000	20.000		90.000
09	001	2003/183		Recup. Rede Viária na Freg. de Caxarias	02 07030306	A				07	01/2003	12/2006	5		35.000	35.000		25.000	25.000	25.000		110.000
09	001	2003/184		Recup. Rede Viária na Freg. de Cercal	02 07030306	A				07	01/2003	12/2006	5		25.000	25.000		20.000	20.000	20.000		85.000
09	001	2003/185		Recup. Rede Viária na Freg. de Espite	02 07030306	A				07	01/2002	12/2006	5		335.000	335.000		20.000	20.000	20.000		395.000
09	001	2003/186		Recup. Rede Viária na Freg. de Fátima	02 07030306	A				07	01/2003	12/2006	5		40.000	40.000		25.000	25.000	25.000		115.000
09	001	2003/187		Recup. Rede Viária na Freg. de Formigais	02 07030306	A				07	01/2002	12/2006	5		25.000	25.000		20.000	20.000	20.000		85.000
09	001	2003/188		Recup. Rede Viária na Freg. de Freixianda	02 07030306	A				07	01/2003	12/2006	5		130.000	130.000		25.000	25.000	25.000		205.000
09	001	2003/189		Recup. Rede Viária na Freg. de Gondemaria	02 07030306	A				07	01/2003	12/2006	5		30.000	30.000		10.000	10.000	10.000		60.000
09	001	2003/190		Recup. Rede Viária na Freg. de Matas	02 07030306	A				07	01/2003	12/2006	5		60.000	60.000		10.000	10.000	10.000		90.000
09	001	2003/191		Recup. Rede Viária Freg. N.Sr. Misericórdias	02 07030306	A				07	01/2003	12/2006	5		45.000	45.000		20.000	20.000	20.000		105.000
09	001	2003/192		Recup. Rede Viária Freg. N.Sr. da Piedade	02 07030306	A				07	01/2003	12/2006	5		70.000	70.000		25.000	25.000	25.000		145.000
09	001	2003/193		Recup. Rede Viária na Freg. de Olival	02 07030306	A				07	01/2003	12/2006	5		35.000	35.000		20.000	20.000	20.000		95.000
09	001	2003/194		Recup. Rede Viária na Freg. Ribeira do Fárrio	02 07030306	A				07	01/2003	12/2006	5		165.000	165.000		10.000	10.000	10.000		195.000
09	001	2003/195		Recup. Rede Viária Freg. de Rio de Couros	02 07030306	A				07	01/2003	12/2006	5		50.000	50.000		20.000	20.000	20.000		110.000
09	001	2003/196		Recup. Rede Viária na Freg. de Seiça	02 07030306	A				07	01/2003	12/2006	5		30.000	30.000		10.000	10.000	10.000		60.000
09	001	2003/197		Recup. Rede Viária na Freg. de Urqueira	02 07030306	A				07	01/2003	12/2006	5		25.000	25.000		40.000	10.000	10.000		85.000
09	001	2003/198		Abertura da Variante de Freixianda	02 07030306	O				07	01/2003	12/2006	0		5.000	5.000		5.000	5.000	5.000		20.000
09	001	2003/200		Alargamento do C.M.1002 Espite-Campina	02 07030306	O				07	01/2003	12/2006	0					100.000	100.000	5.000		205.000
09	001	2003/202		Benef. da E.M. 522 Olival - Caxarias	02 07030306	E				07	01/2003	12/2003	4		10.000	10.000						10.000
09	001	2003/203		Benef. C.M. 607 André - Barreira	02 07030306	A				07	01/2004	12/2004	0					50.000				50.000
09	001	2003/204		Benef. C.M. 1006 Cercal - Matas	02 07030306	A				07	01/2004	12/2004	0					50.000				50.000
09	001	2003/206		Benef. C.M. 1008 Resouro - Ecpite	02 07030303	E				07	01/2003	12/2004	0		10.000	10.000		150.000				160.000
09	001	2003/207		Benef. C.M. 1009 Cercal - N. Águia	02 07030306	E				07	01/2005	12/2006	0						100.000			100.000
09	001	2003/209		Benef. C.M.1012 Resouro-Limite do Concelho	02 07030306	A				07	01/2004	12/2005	0					100.000	25.000			125.000
09	001	2003/210		Benef. C.M. 1013 V. Antas - Limite do Concelho	02 07030306	A				07	01/2005	12/2006	0						50.000			50.000
09	001	2003/211		Benef. C.M. 1036 Casal Touro	02 07030306	A				07	01/2003	12/2004	3		50.000	50.000		50.000				100.000
09	001	2003/212		Benef. C.M. 1038 Cristóvãos-Coroados	02 07030306	A				07	01/2004	12/2004	4					50.000				50.000
09	001	2003/213		Benef. C.M.1050/1051 Otaia-Font.-C.Maçãs	02 07030306	E				07	01/2004	12/2005	0					10.000	50.000			60.000
09	001	2003/214		Benef. E.M. Regato-Vale Porto	02 07030306	E				07	01/2003	12/2003	4		10.000	10.000						10.000
09	001	2003/215		Benef. Estrada de Alburitel-Fungalvez	02 07030306	E				07	01/2006	12/2006	1							75.000		75.000
09	001	2003/217		Benef. Estrada P. Velho - Limite do Concelho	02 07030306	A				07	01/2003	12/2004	0		20.000	20.000		60.000				80.000
09	001	2003/218		Reabilitação da E.N. 360 Fátima - Minde	02 07030304	E				07	01/2004	12/2005	0					250.000	250.000			500.000
09	001	2003/219		Benef. E.R. 356-3 Caxarias	02 07030306	E				07	01/2003	12/2005	0		23.000	23.000		50.000	100.000			173.000

30

GRANDES OPÇÕES DO PLANO PARA O ANO 2003

(valores em contos)

Obj.	Prog.	Projecto Ano / Nº	Acção	Designação	Código Classificação Orçamental	Forma de Reali.	Fonte Financiamento (%) AC	AA	FC	Resp.	Datas (Mês/Ano) Início	Fim	Fases de Exec.	Realizado (a)	Despesas Ano 2003 Total (b)=(c)+(d)	Financiam. definido (c)	Financiam. não definido (d)	Anos seguintes 2004 (e)	2005 (f)	2006 (g)	Outros (h)	Total previsto (i) = (a)+(b)+(e)+(f)+(g)+(h)
09				Comunicações e Transportes																		
09	001			Rede Viária e Sinalização																		
09	001	2003/220		Recuperação da Estrada Regional 349	02 07030303	E				07	01/2003	12/2005	0		50.000	50.000		400.000	500.000			950.000
09	001	2003/222		Const. Manut. Abrigos para Passageiros	02 07010413	O				07	01/2003	12/2006	5		25.000	25.000		25.000	25.000	25.000		100.000
09	001	2003/223		Sinalização Viária do Concelho	02 07030307	A				07	01/2003	12/2005	5		80.000	80.000		80.000	80.000	80.000		320.000
09	001	2003/224		Obras de Arte de Pequena Dimensão	02 07030303	A				07	01/2003	12/2006	5		100.000	100.000		100.000	100.000	100.000		400.000
09	001	2003/225		Recup. Benef. de Arruamentos no Concelho	02 07030308	A				06	01/2003	12/2006	5		45.000	45.000		45.000	45.000	45.000		180.000
09	001	2003/226		Recup. Benef. Estradas e Caminhos Municipais	02 07030306	A				07	01/2003	12/2006	5		1.300.000	1.300.000		1.300.000	1.300.000	1.300.000		5.200.000
09	001	2003/227		Terminal Rodoviário de Ourém	02 07010413	E				07	01/2003	12/2005	0		10.000	100.000						410.000
09	001	2003/228		Maquinaria e Equipamento																		
09	001	2003/228	1	Equipamento Básico	02 07011002	O				07	01/2003	12/2006	5		20.000	20.000		20.000	20.000	20.000		80.000
09	001	2003/229		Estudos e Projectos	02 02021401	O				02	01/2003	12/2006	5		40.000	40.000		40.000	40.000	40.000		160.000
09	001	2003/230		Cons. Bermas e Valetas-Deleg. Juntas Freguesia	02 04050101	O				01	01/2003	12/2006	5		500.000	500.000		500.000	500.000	500.000		2.000.000
09	001	2003/231		Deleg. Competências nas Juntas de Freguesia	02 08050101	O				01	01/2003	12/2006	5		50.000	50.000		50.000	50.000	50.000		200.000
09	001	2003/256		Benef. Estrada Botelha - Limite do Concelho	02 07030305	O				07	01/2003	12/2005	0						50.000			50.000
09	001	2003/257		Benef. C.M. 1034 - Tomaréis	02 07030306	A				07	01/2003	12/2004						80.000				80.000
											Totais do Programa (001):			1.585.343	4.700.000	4.700.000		4.140.000	4.225.000	2.580.000		17.238.343
09	002			Transportes																		
09	002	2003/232		Equipamento de Transporte																		
09	002	2003/232	1	Aquisição	02 07010503	O					01/2003	12/2006	5		100.000	100.000		100.000	100.000	100.000		400.000
09	002	2003/232	2	Grandes Reparações e Beneficiações	02 07010602	A					01/2003	12/2006	5		25.000	25.000		25.000	25.000	25.000		100.000
09	002	2003/232	3	Aquisição em Sistema de Locação Financeira	02 070205	O					01/2003	12/2006	5		55.000	55.000		55.000	55.000	25.000		190.000
											Totais do Programa (002):				180.000	180.000		180.000	180.000	150.000		690.000
											Totais da Despesa (09):			1.765.343	4.880.000	4.880.000		4.320.000	4.405.000	2.730.000		17.928.343

GRANDES OPÇÕES DO PLANO PARA O ANO 2003

(valores em contos)

Obj.	Prog.	Projecto Ano / Nº	Acção	Designação	Código Classificação Orçamental	Forma de realiz.	Fonte Financiamento (%) FC	FA	FC	Resp.	Datas (Mês/Ano) Início	Fim	Fases de Execução	Realizado (a)	Despesas Ano 2003 Total (b)=(c)+(d)	Financiam. definido (c)	Financiam. não definido (d)	Anos seguintes 2004 (e)	2005 (f)	2006 (g)	Outros (h)	Total previsto (i) = (a)+(b)+(e)+(f)+(g)+(h)
10				Defesa do Meio Ambiente																		
10	001			Jardins																		
10	001	2003/233		Construção de Jardins	02 07030304	A				06	01/2003	12/2006	5		20.000	20.000		20.000	20.000	20.000		80.000
10	001	2003/234		Beneficiação de Parques e Jardins	02 07030304	A				06	01/2003	12/2006	5		25.000	25.000		25.000	25.000	25.000		100.000
10	001	2003/235		Beneficiação do Parque Municipal	02 07030304	A				06	01/2003	12/2006	5		5.000	5.000		5.000	5.000	5.000		20.000
10	001	2003/236		Equipamento de Transporte	02 07010602	O				06	01/2003	12/2006	5		5.000	5.000		5.000	5.000	5.000		20.000
10	001	2003/237		Maquinaria e Equipamento																		
10	001	2003/237	1	Equipamento Básico	02 07011602	O				06	01/2003	12/2003	5		5.000	5.000		5.000	5.000	5.000		20.000
10	001	2003/238		Manutenção de Espaços Verdes Públicos	02 09022502	O				06	01/2003	12/2006	5		100.000	100.000		100.000	100.000	100.000		400.000
											Totais do Programa 001:				160.000	160.000		160.000	160.000	160.000		640.000
10	002			Protecção Ambiental																		
10	002	2003/239		Construção de Ecocentros	02 01010411	E				05	01/2003	12/2006	1		75.000	75.000		25.000	25.000	25.000		150.000
10	002	2003/240		Acções de Sensibilização da População	02 02022501	O				01	01/2003	12/2006	5		5.000	5.000		5.000	5.000	5.000		20.000
10	002	2003/241		Estudos e Projectos	02 07001401	O				06	01/2003	12/2006	5		2.000	2.000		2.000	2.000	2.000		8.000
											Totais do Programa 002:				82.000	82.000		32.000	32.000	32.000		178.000
10	003			Acção Integrada-Valourém																		
10	003	2003/242		Requalificação da Zona Urb. Rib. de Seiça																		
10	003	2003/242	1	Parque Linear	02 07030304	E			65	07	01/2003	12/2005	1		800.000	800.000		3.115.000	1.355.000			5.270.000
10	003	2003/242	2	Relocalização do Mercado Municipal	02 07010303	E			65	07	01/2003	12/2005	1		390.000	390.000		390.000	5.000			785.000
											Totais do Programa 003:				1.190.000	1.190.000		3.505.000	1.360.000			6.055.000
											Totais do Objectivo 10:				1.432.000	1.432.000		3.697.000	1.552.000	192.000		6.873.000

GRANDES OPÇÕES DO PLANO PARA O ANO 2003

(valores em contos)

bj	Prog	Projecto Ano / Nº	Projecto Acção	Designação	Código Classificação Orçamental	Forma de ealiz	Fonte Financiamento (1) AC	Fonte Financiamento (1) AA	Fonte Financiamento (1) FC	Resp.	Datas (Mês/Ano) Início	Datas (Mês/Ano) Fim	Fases de Exec.	Realizado (a)	Despesas Ano 2003 Total (b)=(c)+(d)	Despesas Ano 2003 Financiam. definido (c)	Despesas Ano 2003 Financiam. não definido (d)	Despesas Anos seguintes 2004 (e)	Despesas Anos seguintes 2005 (f)	Despesas Anos seguintes 2006 (g)	Despesas Anos seguintes Outros (h)	Total previsto (i) = (a)+(b)+(e)+(f)+(g)+(h)
11				Instalação das Sedes das Juntas de Freguesia																		
11	001			Sedes das Juntas de Freguesia																		
11	001	2003/243		Apoio Const. Benef. Sedes de Juntas de Freg.	02 [illegible]101	O				01	01/200[illegible]	12/200[illegible]	5		50.000	50.000		50.000	50.000	50.000		200.000
											Total do Programa 001:				50.000	50.000		50.000	50.000	50.000		200.000
											Totais do Objectivo 11:				50.000	50.000		50.000	50.000	50.000		200.000

GRANDES OPÇÕES DO PLANO PARA O ANO 2003

(valores em contos)

bj	Prog	Projecto Ano / Nº	Acção	Designação	Código Classificação Orçamental	Forma de ealiz	Fonte Financiamento (%) AC	AA	FC	Resp.	Datas (mês/Ano) Inicio	Fim	Fases de Exec.	Realizado (a)	Despesas Ano 2003 Total (b)=(c)+(d)	Financiam. definido (c)	Financiam. não definido (d)	Anos seguintes 2004 (e)	2005 (f)	2006 (g)	Outros (h)	Total previsto (i) = (a)+(b)+(e)+(f)+(g)+(h)
12				Instalações Municipais																		
12	001			Edifícios																		
12	001	2002/179		Const. do Edifício Paços do Concelho	02 07010301	E	20			07	01/2003	12/2006	1	11.672	250.000	250.000		1.250.000	1.000.000	1.000.000		3.511.672
12	001	2002/182		Const. do Edifício Municipal em Freixianda																		
12	001	2002/182	1	Construção	02 07010301	E				07	01/2002	12/2003	3		570.000	570.000						570.000
12	001	2002/182	2	Arranjos Exteriores	02 07030301	A				07	01/2003	12/2004	0					50.000				50.000
12	001	2003/244		Aquisição de Terrenos	02 070101	O				01	01/2003	12/2006	5		50.000	50.000		50.000	50.000	50.000		200.000
12	001	2003/245		Construção do Estaleiro Municipal	02 07010301	E				07	01/2003	12/2005	0		250.000	250.000		100.000	500.000			850.000
12	001	2003/246		Const. Edifício Multiusos em Caxarias	02 07010301	E				07	01/2004	12/2006	0					500.000	500.000			1.000.000
12	001	2003/247		Instalação de Delegações Municipais	02 07010301	O				01	01/2003	12/2003	5		5.000	5.000		5.000	5.000	5.000		20.000
12	001	2003/248		Beneficiação de Edifícios Municipais	02 07010301	A				07	01/2003	12/2006	5		50.000	50.000		50.000	50.000	50.000		200.000
12	001	2003/249		Locação Operacional - Instalações Municipais	02 050204	O				01	01/2003	12/2006	5		51.000	51.000		51.000	51.000	51.000		204.000
											Totais do Programa 001:			11.672	1.226.000	1.226.000		2.056.000	2.156.000	1.156.000		6.605.672
12	002			Medidas de Modernização e Eficiência																		
12	002	2003/250		Equipamento Básico	02 07011002	O				02	01/2003	12/2006	5		160.000	160.000		160.000	160.000	160.000		640.000
12	002	2003/251		Equipamento Administrativo	02 070108	C				03	01/2003	12/2006	5		40.000	40.000		40.000	40.000	40.000		160.000
12	002	2003/252		Ferramentas e Utensílios	02 070111	O				05	01/2003	12/2006	5		10.000	10.000		10.000	10.000	10.000		40.000
12	002	2003/253		Locação Financeira - Maquinaria e Equipamento	02 070207	O				01	01/2003	12/2006	5		120.000	120.000		75.000	30.000	5.000		230.000
12	002	2003/254		Informatização dos Serviços																		
12	002	2003/254	1	Equipamento de Informática	02 070107	O				03	01/2003	12/2006	5		15.000	15.000		15.000	15.000	15.000		60.000
12	002	2003/254	2	Locação Financeira de Material de Informática	02 070206	O				03	01/2003	12/2006	5		1.000	1.000		1.000	1.000	1.000		4.000
12	002	2003/254	3	Software Informático	02 070108	O				03	01/2003	12/2006	5		20.000	20.000		20.000	20.000	20.000		80.000
12	002	2003/254	4	Apoio à Informatização das Juntas de Freguesia	02 08050101	O				03	01/2003	12/2006	5		5.000	5.000		5.000	5.000	5.000		20.000
12	002	2003/255		Formação de Pessoal	02 020215	O				03	01/2003	12/2006	5		20.000	20.000		20.000	20.000	20.000		80.000
											Totais do Programa 002:				391.000	391.000		348.000	301.000	276.000		1.314.000
12	003			Outros Investimentos																		
12	003	2003/1		Artigos e Objectos de Valor	02 070112	O				01	01/2003	12/2006	5		5.000	5.000		5.000	5.000	5.000		20.000
12	003	2003/2		Investimentos Incorpóreos	02 070113	O				01	01/2003	12/2006	5		1.000	1.000		1.000	1.000	1.000		4.000
12	003	2003/3		Outros investimentos	02 070115	O				01	01/2003	12/2006	5		15.000	15.000		15.000	15.000	15.000		60.000
12	003	2003/4		Locação Financeira - Outros Investimentos	02 070209	O				01	01/2003	12/2006	5		1.000	1.000		1.000	1.000	1.000		4.000
12	003	2003/5		Outros Bens do Domínio Público	02 070206	O				01	01/2003	12/2006	5		5.000	5.000		5.000	5.000	5.000		20.000
											Totais do Programa 003:				27.000	27.000		27.000	27.000	27.000		108.000
											Totais do Objectivo 12:			11.672	1.644.000	1.644.000		2.429.000	2.484.000	1.459.000		8.027.672
											Total Geral:			2.575.000	23.605.450	23.605.480		27.795.480	23.200.480	15.618.460		93.195.513

ORGÃO EXECUTIVO	ORGÃO DELIBERATIVO
Em _____ de _____ de _____	Em _____ de _____ de _____
_____	_____

Mapa nº 4

Câmara Municipal de Ourém

RESUMO DO ORÇAMENTO PARA ANO 2003

Receitas	Montante (€)		Despesas	Montante (€)	
Correntes	20.279.676		Correntes	13.000.924	
Capital.....	14.441.148		Capital.....	21.719.900	
Total		34.720.824	Total		34.720.824
Serviços Municipalizados		0	Serviços Municipalizados		0
Total Geral		34.720.824	Total Geral		34.720.824

ORGÃO EXECUTIVO

Em.....de.....de.....

.....

ORGÃO DELIBERATIVO

Em.....de .....de.....

.....

Câmara Municipal de Ourém

ORÇAMENTO PARA O ANO 2003 - Receita

Código Class. Económica	Designação	Montante €
01	**Impostos directos**	
0102	Outros	
010202	Contribuição autárquica	1.900.000
010203	Imposto municipal sobre veículos	500.000
010204	Imposto municipal de sisa	2.000.000
010205	Derrama	1.100.000
010207	Impostos abolidos	1.000
02	**Impostos indirectos**	
0202	Outros	
020206	Impostos indirectos específicos das autarq.locais	
02020601	Mercados e feiras	100.000
02020602	Loteamentos e obras	105.000
02020603	Ocupação da via pública	10.000
02020605	Publicidade	150.000
02020606	Saneamento	1.000
02020607	Utilização da rede viária municipal	10.000
02020699	Outros	2.000
04	**Taxas, multas e outras penalidades**	
0401	Taxas	
040123	Taxas específicas das autarquias locais	
04012301	Mercados e feiras	5.000
04012302	Loteamentos e obras	750.000
04012303	Ocupação da via pública	1.000
04012305	Caça, uso e porte de arma	15.000
04012306	Saneamento	1.000
04012399	Outras	15.000
0402	Multas e outras penalidades	
040201	Juros de mora	45.000
040202	Juros compensatórios	1.000
040204	Coimas e penalidades por contra-ordenações	200.000
040299	Multas e penalidades diversas	15.000
05	**Rendimentos da propriedade**	
0501	Juros-Sociedades e quase-socied.não financeiras	
0502	Juros-Sociedades financeiras	
050201	Bancos e outras instituições financeiras	20.000
0503	Juros-Administrações Públicas	
050301	Administração central-Estado	1.000
050302	Administração central-Serviços e fundos autónomos	1.000

ORÇAMENTO PARA O ANO 2003 - Receita

Código Class. Económica	Designação	Montante €
050304	Administração local-Continente	1.000
0505	Juros-Famílias	1.000
0507	Dividend.Partic.lucros sociedad.quase-soc.não financ.	
050702	Empresas públicas municipais e intermunicipais	1.000
050703	Empresas privadas	1.000
050799	Outras	1.000
0509	Participações nos lucros de administrações pública	
050901	Associações de municípios	1.000
050999	Outras	1.000
0510	Rendas	
051001	Terrenos	15.000
051002	Activos no subsolo	1.000
051005	Bens de domínio público	2.875.000
0511	Activos incorpóreos	1.000
06	**Transferências correntes**	
0601	Sociedades e quase-sociedades não financeiras	
060101	Públicas	
06010101	Empresas públicas	1.000
06010102	Empresas públicas municipais e intermunicipais	1.000
06010199	Outras	1.000
0602	Sociedades financeiras	
060201	Bancos e outras instituições financeiras	1.000
060202	Companhias de seguros e fundos de pensões	1.000
0603	Administração central	
060301	Estado	
06030101	Fundo Geral Municipal	3.303.989
06030102	Fundo de Coesão Municipal	2.016.385
06030103	Fundo de Base Municipal	617.302
06030199	Outras	
0603019901	Acordos de colaboração do ensino Pré-Escolar	500.000
0603019902	Transportes escolares	75.000
0603019903	Outros	25.000
060306	Estado-Particip.comunit.projectos co-financiados	
06030601	Fundo Social Europeu	
0603060101	POSI	81.000
0603060102	Programa Leader	159.000
0603060103	Outros	1.000
06030609	Outros programas comunitários	1.000

ORÇAMENTO PARA O ANO 2003 - Receita

Código Class. Económica	Designação	Montante €
060307	Serviços e fundos autónomos	1.000
060309	Serv.fund.autón.-Subsist.prot.famíl.polít.act.EFP	50.000
0604	Administração regional	
0605	Administração local	
060501	Continente	1.000
0606	Segurança social	
060601	Sistemas de solidariedade e segurança social	1.000
060604	Outras transferências	1.000
0607	Instituições sem fins lucrativos	
060701	Instituições sem fins lucrativos	1.000
0608	Famílias	
060801	Famílias	
06080101	Transportes escolares (alunos)	50.000
06080199	Outros	1.000
0609	Resto do mundo	
060901	União Europeia-Instituições	1.000
060904	União Europeia-Países membros	1.000
060905	Países terceiros e organizações internacionais	1.000
07	**Venda de bens e serviços correntes**	
0701	Venda de bens	
070101	Material de escritório	2.500
070102	Livros e documentação técnica	2.500
070103	Publicações e impressos	5.000
070104	Fardamentos e artigos pessoais	1.000
070105	Bens inutilizados	1.000
070107	Produtos alimentares e bebidas	1.000
070108	Mercadorias	2.500
070109	Matérias de consumo	1.000
070110	Desperdícios, resíduos e refugos	5.000
070111	Produtos acabados e intermédios	1.000
070199	Outros	1.000
0702	Serviços	
070201	Aluguer de espaços e equipamentos	1.000
070203	Vistorias e ensaios	1.000
070206	Reparações	50.000
070207	Alimentação e alojamento	1.000
070208	Serv.sociais,recreativos,culturais e de desporto	
07020801	Serviços sociais	1.000

3

ORÇAMENTO PARA O ANO 2003 - Receita

Código Class. Económica	Designação	Montante €
07020802	Serviços recreativos	1.000
07020803	Serviços culturais	5.000
07020804	Serviços desportivos	25.000
070209	Serviços específicos das autarquias	
07020901	Saneamento	
0702090101	Ligação	300.000
0702090102	Drenagem de águas residuais	1.450.000
07020902	Resíduos sólidos	950.000
07020903	Transportes colectivos de pessoas e mercadorias	50.000
07020904	Trabalhos por conta de particulares	550.000
07020905	Cemitérios	15.000
07020906	Mercados e feiras	1.000
07020907	Parques de estacionamento	10.000
07020999	Outros	2.500
070299	Outros	1.000
0703	Rendas	
070301	Habitações	5.000
070302	Edifícios	1.000
070399	Outras	1.000
08	**Outras receitas correntes**	
0801	Outras	
080199	Outras	
08019901	Indemniz.por deterior,roubo extravio bens patrim.	1.000
08019902	Indem.estrag.prov.outrém viat.outr.equip.aut.local	1.000
08019903	IVA reembolsado	1.000
08019999	Diversas	50.000
	Total das Receitas Correntes:	20.279.676
09	**Venda de bens de investimento**	
0901	Terrenos	
090101	Sociedades e quase-sociedades não financeiras	1.000
090102	Sociedades financeiras	1.000
090103	Admin.Pública-Admin.central-Estado	1.000
090104	Admin.pública-Admin.central-Serv.fundos autónomos	1.000
090106	Admin.Pública-Admin.local-Continente	1.000
090109	Instituições sem fins lucrativos	1.000
090110	Famílias	1.000
0902	Habitações	

ORÇAMENTO PARA O ANO 2003 - Receita

Código Class. Económica	Designação	Montante €
090210	Famílias	1.000
0903	Edifícios	
090301	Sociedades e quase-sociedades não financeiras	1.000
090302	Sociedades financeiras	1.000
090303	Admin.Pública-Admin.central-Estado	1.000
090304	Admin.pública-Admin.central-Serv.fundos autónomos	1.000
090306	Admin.Pública-Admin.local-Continente	1.000
090309	Instituições sem fins lucrativos	1.000
090310	Famílias	1.000
0904	Outros bens de investimento	
090401	Sociedades e quase-sociedades não financeiras	
09040101	Equipamento de transporte	1.000
09040102	Maquinaria e equipamento	1.000
09040103	Outros	1.000
090402	Sociedades financeiras	
09040201	Equipamento de transporte	1.000
09040202	Maquinaria e equipamento	1.000
09040203	Outros	1.000
090403	Admin.Pública-Admin.central-Estado	
09040301	Equipamento de transporte	1.000
09040302	Maquinaria e equipamento	1.000
09040303	Outros	1.000
090404	Admin.pública-Admin.central-Serv.fundos autónomos	
09040401	Equipamento de transporte	1.000
09040402	Maquinaria e equipamento	1.000
09040403	Outros	1.000
090405	Admin.Pública-Admin.regional	
090406	Admin.Pública-Admin.local-Continente	
09040601	Equipamento de transporte	1.000
09040602	Maquinaria e equipamento	1.000
09040603	Outros	1.000
090407	Admin.Pública-Admin.local-Regiões autónomas	
09040701	Equipamento de transporte	1.000
09040702	Maquinaria e equipamento	1.000
09040703	Outros	1.000
090408	Administração Pública-Segurança social	
09040801	Equipamento de transporte	1.000
09040802	Maquinaria e equipamento	1.000

ORÇAMENTO PARA O ANO 2003 - Receita

Código Class. Económica	Designação	Montante €
09040803	Outros	1.000
090409	Instituições sem fins lucrativos	
09040901	Equipamento de transporte	1.000
09040902	Maquinaria e equipamento	1.000
09040903	Outros	1.000
090410	Famílias	
09041001	Equipamento de transporte	1.000
09041002	Maquinaria e equipamento	1.000
09041003	Outros	1.000
090411	Resto do Mundo-União Europeia	
09041101	Equipamento de transporte	1.000
09041102	Maquinaria e equipamento	1.000
09041103	Outros	1.000
090412	Resto Mundo-Países terceiros e organiz.internac.	
09041201	Equipamento de transporte	1.000
09041202	Maquinaria e equipamento	1.000
09041203	Outros	1.000
10	**Transferências de capital**	
1001	Sociedades e quase-sociedades não financeiras	
100101	Públicas	
10010101	Empresas públicas	1.000
10010102	Empresas públicas municipais e intermunicipais	1.000
10010199	Outras	1.000
100102	Privadas	1.000
1002	Sociedades financeiras	
100201	Bancos e outras instituições financeiras	1.000
100202	Companhias de seguros e fundos de pensões	1.000
1003	Administração central	
100301	Estado	
10030101	Fundo Geral Municipal	2.202.660
10030102	Fundo de Coesão Municipal	1.344.256
10030103	Fundo de Base Municipal	411.534
10030104	Cooperação Técnica e Financeira	600.000
10030199	Outras	5.000
100307	Estado-Particip.comunitária project.co-financiados	
10030701	FEDER	
1003070101	PORLVT	5.000.000
1003070102	URBCOM	750.000

41

ORÇAMENTO PARA O ANO 2003 - Receita

Código Class. Económica	Designação	Montante €
1003070103	POSI	5.000
1003070104	Programa Leader	65.000
1003070105	PRODEP	1.000
1003070106	Outros	1.000
10030702	Outros programas comunitários	1.000
100308	Serviços e fundos autónomos	1.000
1004	Administração regional	
1005	Administração local	
100501	Continente	1.000
1006	Segurança Social	
100601	Sistema de solidariedade e segurança social	1.000
100605	Outras transferências	1.000
1007	Instituições sem fins lucrativos	
100701	Instituições sem fins lucrativos	1.000
1008	Familias	
100801	Familias	1.000
1009	Resto do mundo	
100901	União Europeia-Instituições	1.000
100903	União Europeia-Países membros	1.000
100904	Países terceiros e organizações internacionais	1.000
11	**Activos financeiros**	
1102	Títulos a curto prazo	
1103	Títulos a médio e longo prazos	
1105	Empréstimos a curto prazo	
110507	Admin.Pública-Admin.local-Regiões autónomas	
1106	Empréstimos a médio e longo prazos	
110607	Admin.Pública-Admin.local-Regiões autónomas	
1108	Acções e outras participações	
1109	Unidades de participação	
1111	Outros activos financeiros	
12	**Passivos financeiros**	
1203	Títulos a médio e longo prazos	
1205	Empréstimos a curto prazo	
120502	Sociedades financeiras	990.000
1206	Empréstimos a médio e longo prazos	
120602	Sociedades financeiras	1.686.698
1207	Outros passivos financeiros	
13	**Outras receitas de capital**	

ORÇAMENTO PARA O ANO 2003 - Receita

Código Class. Económica	Designação	Montante €
1301	Outras	
130101	Indemnizações	5.000
130102	Activos incorpóreos	5.000
130199	Outras	1.305.000
15	**Reposições não abatidas nos pagamentos**	
1501	Reposições não abatidas nos pagamentos	
16	**Saldo da gerência anterior**	
1601	Saldo orçamental	
17	**Operações extra-orçamentais**	14.441.148
	Total das Receitas de Capital:	
	Total do Orçamento da Receita:	34.720.824

ORÇAMENTO PARA O ANO 2003 - Despesa

Código Class. Orgânica/Económica		Designação	Montante €
01		**Assembleia Municipal**	
01	01	Despesas com o pessoal	
01	0102	Abonos variáveis ou eventuais	
01	010204	Ajudas de custo	2.500
01	010213	Outros suplementos e prémios	33.439
01	0103	Segurança social	
01	010309	Seguros	100
01	02	Aquisição de bens e serviços	
01	0201	Aquisição de bens	
01	020108	Material de escritório	2.500
01	020115	Prémios, condecorações e ofertas	10.000
01	020118	Livros e documentação técnica	1.000
01	020119	Artigos honoríficos e de decoração	2.000
01	020121	Outros bens	
01	02012109	Outros bens. Outros	2.000
01	0202	Aquisição de serviços	
01	020209	Comunicações	1.400
01	020211	Representação dos serviços	2.500
01	020213	Deslocações e estadas	15.000
01	020225	Outros serviços	
01	02022509	Outros serviços. Outros	2.000
		Total das Despesas Correntes:	74.439
		Total do Capitulo Orgânico 01:	74.439
02		Câmara Municipal e Serviços Municipais	
02	01	Despesas com o pessoal	
02	0101	Remunerações certas e permanentes	
02	010101	Titulares órgãos soberania e memb. órgãos autárq.	230.000
02	010103	Pessoal dos quadros-Regime de função pública	2.000.000
02	010104	Pessoal quadros-Regime contrato individ. trabalho	180.000
02	010105	Pessoal além dos quadros	100
02	010106	Pessoal contratado a termo	205.000
02	010107	Pessoal em regime de tarefa ou avença	35.000
02	010108	Pessoal aguardando aposentação	1.000
02	010109	Pessoal em qualquer outra situação	5.000
02	010110	Gratificações	
02	01011001	Membros dos órgãos autárquicos	100

ORÇAMENTO PARA O ANO 2003 - Despesa

Código Class. Orgânica/Económica		Designação	Montante €
02	01011002	Pessoal dos quadros	100
02	01011003	Outros	100
02	010111	Representação	140.000
02	010112	Suplementos e prémios	500
02	010113	Subsidio de refeição	255.000
02	010114	Subsídio de férias e de Natal	470.000
02	010115	Remunerações por doença e maternidade/paternidade	25.000
02	0102	Abonos variáveis ou eventuais	
02	010201	Gratificações variáveis ou eventuais	500
02	010202	Horas extraordinárias	90.000
02	010203	Alimentação e alojamento	100
02	010204	Ajudas de custo	30.000
02	010205	Abono para falhas	4.000
02	010206	Formação	5.000
02	010207	Colaboração técnica e especializada	5.000
02	010208	Subsídios e abonos fixação, residência alojamento	100
02	010209	Subsídio de prevenção	100
02	010210	Subsídio de trabalho nocturno	1.000
02	010211	Subsídio de turno	1.000
02	010212	Indemnizações por cessação de funções	500
02	010213	Outros suplementos e prémios	85.000
02	0103	Segurança social	
02	010301	Encargos com a saúde	345.000
02	010302	Outros encargos com a saúde	5.000
02	010303	Subsídio familiar a criança e jovens	[illegible]
02	010304	Outras prestações familiares	6.000
02	010305	Contribuições para a segurança social	
02	01030501	Assistência na doença dos funcionários públicos	1.000
02	01030502	Segurança social dos funcionários públicos	320.000
02	01030503	Segurança social-Regime geral	95.000
02	01030504	Outros	1.000
02	010306	Acidentes em serviço e doenças profissionais	20.000
02	010308	Outras pensões	53.000
02	010309	Seguros	120.000
02	010310	Outras despesas de segurança social	5.000
02	02	Aquisição de bens e serviços	
02	0201	Aquisição de bens	
02	020101	Matérias-primas e subsidiárias	30.000

ORÇAMENTO PARA O ANO 2003 - Despesa

Código Class.	Orgânica/Económica	Designação	Montante €
02	020102	Combustíveis e lubrificantes	
02	02010201	Gasolina	5.000
02	02010202	Gasóleo	240.000
02	02010299	Outros	15.000
02	020103	Munições, explosivos e artifícios	5.000
02	020104	Limpeza e higiene	17.500
02	020105	Alimentação-Refeições confeccionadas	500
02	020106	Alimentação-Géneros para confeccionar	500
02	020107	Vestuário e artigos pessoais	5.000
02	020108	Material de escritório	100.000
02	020109	Produtos químicos e farmacêuticos	2.500
02	020110	Produtos vendidos nas farmácias	2.500
02	020111	Material de consumo clínico	2.500
02	020112	Material de transporte-Peças	50.000
02	020113	Material de consumo hoteleiro	100
02	020114	Outro material-Peças	50.000
02	020115	Prémios, condecorações e ofertas	20.000
02	020116	Mercadorias para venda	
02	02011601	Água	100
02	02011602	Electricidade	100
02	02011603	Outras	5.000
02	020117	Ferramentas e utensílios	15.000
02	020118	Livros e documentação técnica	10.000
02	020119	Artigos honoríficos e de decoração	5.000
02	020120	Material de educação, cultura e recreio	40.000
02	020121	Outros bens	
02	02012101	Outros bens. Grandes Opções do Plano	12.500
02	02012102	Iluminação Pública	400.000
02	02012109	Outros bens. Outros	100.000
02	0202	Aquisição de serviços	
02	020201	Encargos das instalações	
02	02020101	Água	45.000
02	02020102	Electricidade	350.000
02	02020103	Gás	50.000
02	02020109	Outros	15.000
02	020202	Limpeza e higiene	7.500
02	020203	Conservação de bens	210.000
02	020204	Locação de edifícios	125.000

46

ORÇAMENTO PARA O ANO 2003 - Despesa

Código Class. Orgânica/Económica		Designação	Montante €
02	020205	Locação de material de informática	1.000
02	020206	Locação de material de transporte	1.000
02	020208	Locação de outros bens	100
02	020209	Comunicações	95.000
02	020210	Transportes	680.000
02	020211	Representação dos serviços	20.000
02	020212	Seguros	90.000
02	020213	Deslocações e estadas	50.000
02	020214	Estudos, pareceres, projectos e consultadoria	
02	02021401	Grandes Opções do Plano	191.500
02	02021409	Outros	30.000
02	020215	Formação	20.000
02	020216	Seminários, exposições e similares	20.000
02	020217	Publicidade	15.000
02	020218	Vigilância e segurança	28.000
02	020219	Assistência técnica	20.000
02	020220	Outros trabalhos especializados	25.000
02	020221	Utilização de infra-estruturas de transportes	1.000
02	020222	Serviços de saúde	14.000
02	020224	Encargos de cobrança de receitas	100.000
02	020225	Outros serviços	
02	02022501	Outros serviços. Grandes Opções do Plano	1.664.500
02	02022502	Conservação e manutenção de espaços verdes	264.000
02	02022509	Outros serviços. Outros	650.105
02	03	Juros e outros encargos	
02	0301	Juros da dívida pública	
02	030103	Socied.financ.-Bancos e outras instit. financeiras	
02	03010301	Empréstimos de curto prazo	5.000
02	03010302	Empréstimos de médio e longo prazos	520.000
02	0303	Juros de locação financeira	
02	030305	Material de transporte	7.500
02	030306	Material de informática	100
02	030307	Maquinaria e equipamento	12.000
02	030308	Outros investimentos	1.000
02	0304	Juros tributários	
02	030401	Indemnizatórios	500
02	030402	Outros	500
02	0305	Outros juros	

ORÇAMENTO PARA O ANO 2003 - Despesa

Código		Designação	Montante €
Class.	Orgânica/Económica		
02	030502	Outros	500
02	0306	Outros encargos financeiros	
02	030601	Outros encargos financeiros	2.500
02	04	Transferências correntes	
02	0401	Sociedades e quase sociedades financeiras	
02	040102	Privadas	100
02	0403	Administração central	
02	040301	Estado	100
02	040305	Serviços e fundos autónomos	85.000
02	0405	Administração local	
02	040501	Continente	
02	04050101	Grandes Opções do Plano	630.000
02	04050109	Outros	40.000
02	0406	Segurança social	
02	040601	Sistemas de solidariedade e segurança social	100
02	040602	Outras transferências	100
02	0407	Instituições sem fins lucrativos	
02	040701	Instituições sem fins lucrativos	
02	04070101	Grandes Opções do Plano	599.980
02	04070109	Outros	150.000
02	0408	Famílias	
02	040802	Outras	10.000
02	0409	Resto do mundo	
02	040901	União Europeia-Instituições	100
02	040902	União Europeia-Países membros	100
02	040903	Países terceiros e organizações internacionais	7.500
02	05	Subsídios	
02	0501	Sociedades e quase-sociedades não financeiras	
02	050101	Públicas	
02	05010101	Empresas públicas municipais e intermunicipais	100
02	05010102	Outras	100
02	050103	Privadas	100
02	06	Outras despesas correntes	
02	0602	Diversas	
02	060201	Impostos e taxas	100
02	060202	Activos incorpóreos	100
02	060203	Outras	
02	06020301	Outras restituições	2.000

ORÇAMENTO PARA O ANO 2003 - Despesa

Código Class. Orgânica/Económica		Designação	Montante €
02	06020302	IVA pago	75.000
02	06020303	Diferenças de câmbio	100
02	06020304	Serviços bancários	2.500
02	06020305	Outras	50.000
		Total das Despesas Correntes:	12.926.485
02	07	Aquisição de bens de capital	
02	0701	Investimentos	
02	070101	Terrenos	2.011.000
02	070102	Habitações	
02	07010203	Reparação e beneficiação	5.000
02	070103	Edifícios	
02	07010301	Instalações de serviços	1.135.000
02	07010302	Instalações desportivas e recreativas	990.000
02	07010303	Mercados e instalações de fiscalização sanitária	390.000
02	07010305	Escolas	1.155.000
02	07010307	Outros	325.000
02	070104	Construções diversas	
02	07010403	Estações de tratamento de águas residuais	50.000
02	07010406	Instalações desportivas e recreativas	1.595.000
02	07010411	Infraestruturas para tratamento resíduos sólidos	75.000
02	07010413	Outros	270.000
02	070106	Material de transporte	
02	07010601	Recolha de resíduos	1.000
02	07010602	Outro	131.000
02	070107	Equipamento de informática	33.500
02	070108	Software informático	25.500
02	070109	Equipamento administrativo	51.000
02	070110	Equipamento básico	
02	07011001	Equipamento de recolha de resíduos	5.000
02	07011002	Outro	477.000
02	070111	Ferramentas e utensílios	10.000
02	070112	Artigos e objectos de valor	5.000
02	070113	Investimentos incorpóreos	389.500
02	070115	Outros investimentos	28.500
02	0702	Locação financeira	
02	070205	Material de transporte	60.000
02	070206	Material de informática	1.000

ORÇAMENTO PARA O ANO 2003 - Despesa

Código Class. Orgânica/Económica		Designação	Montante €
02	070207	Maquinaria e equipamento	120.000
02	070209	Outros investimentos	1.000
02	0703	Bens de domínio público	
02	070301	Terrenos e recursos naturais	20.000
02	070303	Outras construções e infraestruturas	
02	07030301	Viadutos, arruamentos e obras complementares	1.135.000
02	07030302	Sistema de drenagem de águas residuais	2.045.000
02	07030303	Iluminação pública	225.000
02	07030304	Parques e Jardins	885.000
02	07030305	Captação, tratamento e distribuição de água	610.000
02	07030306	Viação rural	3.988.000
02	07030307	Sinalização e trânsito	85.000
02	07030308	Infraestruturas para dist. de energia eléctrica	45.000
02	070305	Bens do património histórico, artístico e cultural	55.000
02	070306	Outros bens de domínio público	5.000
02	08	Transferências de capital	
02	0801	Sociedades e quase sociedades não financeiras	
02	080101	Públicas	
02	08010101	Empresas públicas municipais e intermunicipais	100
02	08010102	Outras	100
02	080102	Privadas	100
02	0803	Administração central	
02	080301	Estado	100
02	080306	Serviços e fundos autónomos	10.500
02	0805	Administração local	
02	08050	[illegible]	
02	08050101	Grandes Opções do Plano	230.000
02	08050109	Outros	25.000
02	0806	Segurança social	
02	080601	Sistema de solidariedade e segurança social	100
02	080605	Outras transferências	100
02	0807	Instituições sem fins lucrativos	
02	080701	Instituições sem fins lucrativos	
02	08070101	Grandes Opções do Plano	1.010.000
02	08070109	Outros	5.000
02	0808	Famílias	
02	080802	Outras	5.000
02	0809	Resto do mundo	

ORÇAMENTO PARA O ANO 2003 - Despesa

Código Class. Orgânica/Económica		Designação	Montante €
02	080901	União Europeia-Instituições	100
02	080902	União Europeia-Países membros	100
02	080903	Países terceiros e organizações internacionais	25.000
02	09	Activos financeiros	
02	0902	Títulos a curto prazo	
02	090203	Socied.financ.-Bancos e outras instit. financeiras	100
02	090205	Admin.pública-Admin.central-Estado	100
02	0903	Títulos a médio e longo prazos	
02	090303	Socied.financ.-Bancos e outras instit. financeiras	100
02	090305	Admin.pública-Admin.central-Estado	100
02	090306	Admin.pública-Admin.central-Serv. fundos autónomos	100
02	090308	Admin.pública-Admin.local-Continente	100
02	0907	Acções e outras participações	
02	090701	Socied.e quase socied.não financeiras-Privadas	300.000
02	090702	Socied.e quase socied.não financeiras-Públicas	5.000
02	10	Passivos financeiros	
02	1005	Empréstimos a curto prazo	
02	100503	Socied.financ.-Bancos e outras instit. financeiras	990.000
02	1006	Empréstimos a médio e longo prazos	
02	100603	Socied.financ.-Bancos e outras instit. financeiras	660.000
02	11	Outras despesas de capital	
02	1102	Diversas	
02	110201	Restituições	10.000
02	110299	Outras	5.000
		Total das Despesas de Capital:	21.719.900
		Total do Capitulo Orgânico 02:	34.646.385
		Total do Orçamento da Despesa:	34.720.824

ORGÃO EXECUTIVO

Em ..... de ..... de .....

.....

ORGÃO DELIBERATIVO

Em ..... de ..... de .....

.....

Controlo Orçamental - Despesa

Mapa nº 6

Câmara Municipal de Ourém

(designação da autarquia local)

Ano: 2003

(unidade: €)

Classif. Económica Despesa		Dotações corrigidas	Compromissos assumidos			Despesas Pagas			Diferenças			Grau de Execução Orçamental da Despesa
Código	Designação		Exercício	Exercícios futuros	Total	Exercício corrente	Exercícios anteriores	Total	Dotação não comprometida	Saldo	Compromissos por pagar	
01	Assembleia Municipal	19.713,00	18.912,70	,00	18.912,70	18.790,78	70,80	18.861,58	800,30	851,42	51,12	95,681
01 01	Despesas com o pessoal	14.473,00	14.145,36	,00	14.145,36	14.145,36	,00	14.145,36	327,64	327,64	0,00	97,736
01 0102	Abonos variáveis ou eventuais	14.439,00	14.145,36	,00	14.145,36	14.145,36	,00	14.145,36	293,64	293,64	0,00	97,966
01 010204	Ajudas de custo	2.500,00	2.472,60	,00	2.472,60	2.472,60	,00	2.472,60	27,40	27,40	0,00	98,904
01 010213	Outros suplementos e prémios	11.939,00	11.672,76	,00	11.672,76	11.672,76	,00	11.672,76	266,24	266,24	0,00	97,770
01 0103	Segurança social	34,00	,00	,00	0,00	,00	,00	0,00	34,00	34,00	0,00	0,000
01 010309	Seguros	34,00	,00	,00	0,00	,00	,00	0,00	34,00	34,00	0,00	0,000
01 02	Aquisição de bens e serviços	5.240,00	4.767,34	,00	4.767,34	4.645,42	70,80	4.716,22	472,66	523,78	51,12	90,004
01 0201	Aquisição de bens	2.600,00	2.298,90	,00	2.298,90	2.202,68	45,10	2.247,78	301,10	352,22	51,12	86,453
01 020106	Material de escritório	100,00	3,45	,00	3,45	,00	3,45	3,45	96,55	96,55	0,00	3,450
01 020115	Prémios, condecorações e ofertas	700,00	618,68	,00	618,68	618,68	,00	618,68	81,32	81,32	0,00	88,383
01 020118	Livros e documentação técnica	50,00	,00	,00	0,00	,00	,00	0,00	50,00	50,00	0,00	0,000
01 020119	Artigos honoríficos e de decoração	50,00	,00	,00	0,00	,00	,00	0,00	50,00	50,00	0,00	0,000
01 020121	Outros bens	1.700,00	1.676,77	,00	1.676,77	1.584,00	41,65	1.625,65	23,23	74,35	51,12	95,626
01 02012109	Outros bens. Outros	1.700,00	1.676,77	,00	1.676,77	1.584,00	41,65	1.625,65	23,23	74,35	51,12	95,626
01 0202	Aquisição de serviços	2.640,00	2.468,44	,00	2.468,44	2.442,74	25,70	2.468,44	171,56	171,56	0,00	93,502
01 020209	Comunicações	50,00	,00	,00	0,00	,00	,00	0,00	50,00	50,00	0,00	0,000
01 020211	Representação de serviços	1.020,00	1.020,00	,00	1.020,00	1.020,00	,00	1.020,00	0,00	0,00	0,00	100,000
01 020213	Deslocações e estadas	1.450,00	1.378,00	,00	1.378,00	1.378,00	,00	1.378,00	72,00	72,00	0,00	95,034
01 020225	Outros serviços	120,00	70,44	,00	70,44	44,74	25,70	70,44	49,56	49,56	0,00	58,700
01 02022509	Outros serviços. Outros	120,00	70,44	,00	70,44	44,74	25,70	70,44	49,56	49,56	0,00	58,700
02	Câmara Municipal e Serviços Municipais	34.701.111,00	31.735.441,06	11.073.152,20	42.808.593,26	18.768.667,38	5.048.119,27	23.816.786,65	2.965.669,94	10.884.324,35	7.918.654,41	68,634
02 01	Despesas com o pessoal	4.454.299,00	4.410.426,00	,00	4.410.426,00	4.314.972,79	84.852,85	4.399.825,64	43.873,00	54.473,36	10.600,36	98,777
02 0101	Remunerações certas e permanentes	3.452.046,00	3.451.635,60	,00	3.451.635,60	3.451.042,03	593,57	3.451.635,60	410,40	410,40	0,00	99,988
02 010101	Titulares órgãos soberania e memb. órgãos autárq.	199.831,00	199.830,49	,00	199.830,49	199.830,49	,00	199.830,49	0,51	0,51	0,00	100,000
02 010103	Pessoal dos quadros-Regime de função pública	2.180.820,00	2.180.815,89	,00	2.180.815,89	2.180.815,89	,00	2.180.815,89	4,11	4,11	0,00	100,000
02 010104	Pessoal quadros-Regime contrato individ. trabalho	,00	,00	,00	0,00	,00	,00	0,00	0,00	0,00	0,00	
02 010105	Pessoal além dos quadros	,00	,00	,00	0,00	,00	,00	0,00	0,00	0,00	0,00	
02 010106	Pessoal contratado a termo	199.571,00	199.570,62	,00	199.570,62	199.570,62	,00	199.570,62	0,38	0,38	0,00	100,000
02 010107	Pessoal em regime de tarefa ou avença	35.500,00	35.466,99	,00	35.466,99	34.873,42	593,57	35.466,99	33,01	33,01	0,00	99,907
02 010108	Pessoal aguardando aposentação	18.083,00	18.082,02	,00	18.082,02	18.082,02	,00	18.082,02	0,98	0,98	0,00	99,995
02 010109	Pessoal em qualquer outra situação	,00	,00	,00	0,00	,00	,00	0,00	0,00	0,00	0,00	
02 010110	Gratificações	,00	,00	,00	0,00	,00	,00	0,00	0,00	0,00	0,00	
02 01011001	Membros dos órgãos autárquicos	,00	,00	,00	0,00	,00	,00	0,00	0,00	0,00	0,00	
02 01011002	Pessoal dos quadros	,00	,00	,00	0,00	,00	,00	0,00	0,00	0,00	0,00	
02 01011003	Outros	,00	,00	,00	0,00	,00	,00	0,00	0,00	0,00	0,00	
02 010111	Representação	46.291,00	46.290,44	,00	46.290,44	46.290,44	,00	46.290,44	0,56	0,56	0,00	99,999
02 010112	Suplementos e prémios	50,00	,00	,00	0,00	,00	,00	0,00	50,00	50,00	0,00	0,000
02 010113	Subsídio de refeição	234.900,00	234.819,29	,00	234.819,29	234.819,29	,00	234.819,29	80,71	80,71	0,00	99,966
02 010114	Subsídio de férias e de Natal	448.500,00	448.443,36	,00	448.443,36	448.443,36	,00	448.443,36	56,64	56,64	0,00	99,987

Câmara Municipal de Ourém

(designação da autarquia local)

Ano: 2003

(unidade: €)

Classif. Económica Despesa		Dotações corrigidas	Compromissos assumidos			Despesas Pagas			Diferenças			Grau de Execução Orçamental da Despesa
Código	Designação		Exercício	Exercícios futuros	Total	Exercício corrente	Exercícios anteriores	Total	Dotação não comprometida	Saldo	Compromissos por pagar	
02 010115	Remunerações por doença e maternidade/paternidade	88.500,00	88.316,50	,00	88.316,50	88.316,50	,00	88.316,50	183,50	183,50	0,00	99,793
02 0102	Abonos variáveis ou eventuais	128.953,00	127.967,71	,00	127.967,71	127.898,58	,00	127.898,58	985,29	1.054,42	69,13	99,182
02 010201	Gratificações variáveis ou eventuais	50,00	,00	,00	0,00	,00	,00	0,00	50,00	50,00	0,00	0,000
02 010202	Horas extraordinárias	69.043,00	69.019,54	,00	69.019,54	69.019,54	,00	69.019,54	23,46	23,46	0,00	99,966
02 010203	Alimentação e alojamento	,00	,00	,00	0,00	,00	,00	0,00	0,00	0,00	0,00	
02 010204	Ajudas de custo	29.100,00	28.665,38	,00	28.665,38	28.596,25	,00	28.596,25	434,62	503,75	69,13	98,269
02 010205	Abono para falhas	2.285,00	2.284,22	,00	2.284,22	2.284,22	,00	2.284,22	0,78	0,78	0,00	99,966
02 010206	Formação	7.000,00	6.991,39	,00	6.991,39	6.991,39	,00	6.991,39	8,61	8,61	0,00	99,877
02 010207	Colaboração técnica e especializada	100,00	,00	,00	0,00	,00	,00	0,00	100,00	100,00	0,00	0,000
02 010208	Subsídios e abonos fixação, residência alojamento	100,00	,00	,00	0,00	,00	,00	0,00	100,00	100,00	0,00	0,000
02 010209	Subsídio de prevenção	,00	,00	,00	0,00	,00	,00	0,00	0,00	0,00	0,00	
02 010210	Subsídio de trabalho nocturno	,00	,00	,00	0,00	,00	,00	0,00	0,00	0,00	0,00	
02 010211	Subsídio de turno	,00	,00	,00	0,00	,00	,00	0,00	0,00	0,00	0,00	
02 010212	Indemnizações por cessação de funções	50,00	,00	,00	0,00	,00	,00	0,00	50,00	50,00	0,00	0,000
02 010213	Outros suplementos e prémios	21.225,00	21.007,18	,00	21.007,18	21.007,18	,00	21.007,18	217,82	217,82	0,00	98,974
02 0103	Segurança social	873.300,00	850.822,69	,00	850.822,69	756.032,18	84.259,28	820.291,46	42.477,31	53.008,54	10.531,23	93,930
02 010301	Encargos com a saúde	271.000,00	270.659,59	,00	270.659,59	186.400,31	84.259,28	270.659,59	340,41	340,41	0,00	99,874
02 010302	Outros encargos com a saúde	100,00	,00	,00	0,00	,00	,00	0,00	100,00	100,00	0,00	0,000
02 010303	Subsídio familiar a criança e jovens	52.600,00	52.575,81	,00	52.575,81	52.575,81	,00	52.575,81	24,19	24,19	0,00	99,954
02 010304	Outras prestações familiares	3.700,00	3.644,70	,00	3.644,70	3.644,70	,00	3.644,70	55,30	55,30	0,00	98,505
02 010305	Contribuições para a segurança social	388.800,00	347.117,35	,00	347.117,35	346.904,64	,00	346.904,64	41.682,65	41.895,36	212,71	89,224
02 01030501	Assistência na doença dos funcionários públicos	,00	,00	,00	0,00	,00	,00	0,00	0,00	0,00	0,00	
02 01030502	Segurança social dos funcionários públicos	310.000,00	282.597,52	,00	282.597,52	282.597,52	,00	282.597,52	27.402,48	27.402,48	0,00	91,160
02 01030503	Segurança social-Regime geral	75.000,00	60.784,75	,00	60.784,75	60.784,75	,00	60.784,75	14.215,25	14.215,25	0,00	81,046
02 01030504	Outros	3.800,00	3.735,08	,00	3.735,08	3.522,37	,00	3.522,37	64,92	277,63	212,71	92,694
02 010306	Acidentes em serviço e doenças profissionais	,00	,00	,00	0,00	,00	,00	0,00	0,00	0,00	0,00	
02 010308	Outras pensões	5.600,00	5.582,04	,00	5.582,04	5.582,04	,00	5.582,04	17,96	17,96	0,00	99,679
02 010309	Seguros	151.500,00	151.243,20	,00	151.243,20	140.924,68	,00	140.924,68	256,80	10.575,32	10.318,52	93,020
02 010310	Outras despesas de segurança social	,00	,00	,00	0,00	,00	,00	0,00	0,00	0,00	0,00	
02 02	Aquisição de bens e serviços	6.932.252,00	6.702.335,65	295.311,39	6.997.647,04	4.364.954,91	1.033.190,74	5.398.145,65	229.916,35	1.534.106,35	1.304.190,00	77,870
02 0201	Aquisição de bens	1.615.590,00	1.573.667,75	58.863,57	1.632.538,32	1.033.562,02	280.570,56	1.314.132,58	41.922,25	301.457,42	259.535,17	81,341
02 020101	Matérias-primas e subsidiárias	116.200,00	115.668,03	17.850,00	133.518,03	55.116,11	21.407,43	76.523,54	531,97	39.676,46	39.144,49	65,855
02 020102	Combustíveis e lubrificantes	314.000,00	311.422,63	24.000,00	335.422,63	156.593,77	81.121,63	237.715,40	2.577,37	76.284,60	73.707,23	75,706
02 02010201	Gasolina	4.000,00	3.754,09	,00	3.754,09	1.218,40	1.303,00	2.521,40	245,11	1.478,60	1.233,49	63,035
02 02010202	Gasóleo	277.000,00	275.905,53	20.000,00	295.905,53	145.283,28	71.061,39	216.344,67	1.094,47	60.655,33	59.560,86	78,103
02 02010299	Outros	33.000,00	31.762,21	4.000,00	35.762,21	10.092,39	8.757,24	18.849,33	1.237,79	14.150,67	12.912,88	57,119
02 020103	Munições, explosivos e artifícios	,00	,00	,00	0,00	,00	,00	0,00	0,00	0,00	0,00	
02 020104	Limpeza e higiene	46.500,00	45.519,04	,00	45.519,04	12.715,95	18.289,33	31.005,28	980,96	15.494,72	14.513,76	66,678
02 020105	Alimentação-Refeições confeccionadas	100,00	17,71	,00	17,71	17,71	,00	17,71	82,29	82,29	0,00	17,710
02 020106	Alimentação-Géneros para confeccionar	50,00	,00	,00	0,00	,00	,00	0,00	50,00	50,00	0,00	0,000

Câmara Municipal de Ourém

(designação da autarquia local)

Ano: 2003

(unidade: €)

Classif. Económica Despesa		Dotações corrigidas	Compromissos assumidos			Despesas Pagas			Diferenças			Grau de Execução Orçamental da Despesa
Código	Designação		Exercicio	Exercicios futuros	Total	Exercicio corrente	Exercicios anteriores	Total	Dotação não comprometida	Saldo	Compromissos por pagar	
02 020107	Vestuário e artigos pessoais	9.000,00	8.017,49	,00	8.017,49	2.192,17	3.816,09	6.008,26	982,51	2.991,74	2.009,23	66,758
02 020108	Material de escritório	118.650,00	116.087,06	11.698,07	127.785,13	42.541,68	38.419,70	80.961,38	2.562,94	37.688,62	35.125,68	68,235
02 020109	Produtos químicos e farmacêuticos	1.000,00	304,59	,00	304,59	100,19	204,40	304,59	695,41	695,41	-0,00	30,459
02 020110	Produtos vendidos nas farmácias	500,00	12,33	,00	12,33	12,33	,00	12,33	487,67	487,67	0,00	2,466
02 020111	Material de consumo clínico	1.000,00	574,15	,00	574,15	513,55	38,40	551,95	426,85	448,05	22,20	55,195
02 020112	Material de transporte-Peças	50.000,00	44.335,18	,00	44.335,18	16.935,84	15.337,82	32.273,66	5.664,82	17.726,34	12.061,52	64,547
02 020113	Material de consumo hoteleiro	,00	,00	,00	0,00	,00	,00	0,00	0,00	0,00	0,00	
02 020114	Outro material-Peças	60.000,00	58.584,19	,00	58.584,19	21.210,47	18.389,91	39.600,38	1.415,81	20.399,62	18.983,81	66,001
02 020115	Prémios, condecorações e ofertas	25.570,00	24.554,82	,00	24.554,82	16.305,41	3.726,87	20.032,28	1.015,18	5.537,72	4.522,54	78,343
02 020116	Mercadorias para venda	20,00	,00	,00	0,00	,00	,00	0,00	20,00	20,00	0,00	0,000
02 02011601	Água	10,00	,00	,00	0,00	,00	,00	0,00	10,00	10,00	0,00	0,000
02 02011602	Electricidade	10,00	,00	,00	0,00	,00	,00	0,00	10,00	10,00	0,00	0,000
02 02011603	Outras	,00	,00	,00	0,00	,00	,00	0,00	0,00	0,00	0,00	
02 020117	Ferramentas e utensílios	15.000,00	13.025,28	,00	13.025,28	2.622,31	8.449,82	11.072,13	1.974,72	3.927,87	1.953,16	73,814
02 020118	Livros e documentação técnica	3.900,00	2.955,17	,00	2.955,17	2.016,78	120,46	2.137,24	944,83	1.762,76	817,93	54,801
02 020119	Artigos honoríficos e de decoração	3.000,00	1.638,39	,00	1.638,39	1.300,80	308,09	1.608,89	1.361,61	1.391,11	29,50	53,630
02 020120	Material de educação, cultura e recreio	6.050,00	3.953,76	,00	3.953,76	293,92	3.149,72	3.443,64	2.096,24	2.606,36	510,12	56,920
02 020121	Outros bens	845.050,00	826.097,93	5.320,50	832.318,43	703.073,03	67.790,89	770.863,92	18.952,07	74.186,08	56.134,01	91,221
02 02012101	Outros bens. Grandes Opções do Plano	12.700,00	10.612,87	,00	10.612,87	6.445,13	1.154,40	7.599,53	2.087,13	5.100,47	3.013,34	59,839
02 02012102	Iluminação Pública	657.350,00	657.341,57	,00	657.341,57	657.341,57	,00	657.341,57	8,43	8,43	0,00	99,999
02 02012109	Outros bens. Outros	175.000,00	159.043,49	5.320,50	164.363,99	39.286,33	66.636,49	105.922,82	15.956,51	69.077,18	53.120,67	60,527
02 0202	Aquisição de serviços	5.316.662,00	5.128.667,90	236.442,82	5.365.110,72	3.331.392,89	752.620,18	4.084.013,07	187.994,10	1.232.648,93	1.044.654,83	76,815
02 020201	Encargos das instalações	390.000,00	359.812,54	5.872,71	365.685,25	301.332,44	28.093,34	329.425,78	30.187,46	60.574,22	30.386,76	84,468
02 02020101	Água	45.000,00	44.309,48	,00	44.309,48	35.677,54	4.100,83	39.778,37	690,52	5.221,63	4.531,11	88,396
02 02020102	Electricidade	265.000,00	254.988,39	,00	254.988,39	233.775,05	8.995,70	242.771,65	10.011,61	22.228,35	12.216,74	91,612
02 02020103	Gás	30.000,00	27.516,07	,00	27.516,07	19.989,46	4.760,41	24.749,87	2.483,93	5.250,13	2.766,20	82,500
02 02020109	Outros	50.000,00	32.998,60	5.872,71	38.871,31	11.889,49	10.236,40	22.125,89	17.001,40	27.874,11	10.872,71	44,252
02 020202	Limpeza e higiene	13.500,00	10.922,80	,00	10.922,80	9.306,24	142,50	9.448,74	2.577,20	4.051,26	1.474,06	69,991
02 020203	Conservação de bens	250.000,00	231.993,55	,00	231.993,55	80.129,08	76.878,55	157.007,63	18.006,45	92.992,37	74.985,92	62,803
02 020204	Locação de edifícios	155.657,00	153.297,70	,00	153.297,70	146.451,65	3.146,35	149.598,00	2.359,30	6.059,00	3.699,70	96,107
02 020205	Locação de material de informática	,00	,00	,00	0,00	,00	,00	0,00	0,00	0,00	0,00	
02 020206	Locação de material de transporte	100,00	,00	,00	0,00	,00	,00	0,00	100,00	100,00	0,00	0,000
02 020208	Locação de outros bens	21.950,00	11.117,55	58.856,95	69.974,50	8.764,35	,00	8.764,35	10.832,45	13.185,65	2.353,20	39,929
02 020209	Comunicações	90.000,00	88.232,37	,00	88.232,37	87.542,06	203,33	87.745,19	1.767,63	2.253,81	486,18	97,496
02 020210	Transportes	780.000,00	779.951,11	,00	779.951,11	508.145,27	170.956,97	679.102,24	48,89	100.897,76	100.848,87	87,064
02 020211	Representação dos serviços	16.000,00	12.703,21	,00	12.703,21	6.754,09	5.883,12	12.637,21	3.296,79	3.362,79	66,00	78,983
02 020212	Seguros	51.000,00	50.887,48	,00	50.887,48	44.035,29	1.225,56	45.260,85	112,52	5.739,15	5.626,63	88,747
02 020213	Deslocações e estadas	25.500,00	24.692,69	,00	24.692,69	24.483,69	,00	24.483,69	807,31	1.016,31	209,00	96,014
02 020214	Estudos, pareceres, projectos e consultadoria	366.079,00	364.589,40	148.448,66	513.038,06	183.916,62	32.854,22	216.770,84	1.489,60	149.308,16	147.818,56	59,214
02 02021401	Grandes Opções do Plano	238.579,00	237.382,69	143.629,16	381.011,85	76.510,13	15.423,10	91.933,23	1.196,31	146.645,77	145.449,46	38,534

Câmara Municipal de Ourém

(designação da autarquia local)

Ano: 2003

(unidade: €)

Classif. Económica Despesa			Dotações corrigidas	Compromissos assumidos			Despesas Pagas			Diferenças			Grau de Execução Orçamental da Despesa
Código		Designação		Exercício	Exercícios futuros	Total	Exercício corrente	Exercícios anteriores	Total	Dotação não comprometida	Saldo	Compromissos por pagar	
02	02021409	Outros	127.500,00	127.206,71	4.819,50	132.026,21	107.406,49	17.431,12	124.837,61	293,29	2.662,39	2.369,10	97,912
02	020215	Formação	9.300,00	8.280,91	,00	8.280,91	8.280,91	,00	8.280,91	1.019,09	1.019,09	0,00	89,042
02	020216	Seminários, exposições e similares	1.400,00	1.087,03	,00	1.087,03	786,80	300,23	1.087,03	312,97	312,97	0,00	77,645
02	020217	Publicidade	98.010,00	84.942,13	17.000,00	101.942,13	51.533,91	16.149,43	67.683,34	13.067,87	30.326,66	17.258,79	69,058
02	020218	Vigilância e segurança	37.000,00	35.648,25	,00	35.648,25	30.524,98	2.288,61	32.813,59	1.351,75	4.186,41	2.834,66	88,685
02	020219	Assistência técnica	34.000,00	33.807,08	,00	33.807,08	8.746,41	11.624,91	20.371,32	192,92	13.628,68	13.435,76	59,916
02	020220	Outros trabalhos especializados	40.000,00	39.527,35	,00	39.527,35	26.355,76	11.283,06	37.638,82	472,65	2.361,18	1.888,53	94,097
02	020221	Utilização de infra-estruturas de transportes	50,00	,00	,00	0,00	,00	,00	0,00	50,00	50,00	0,00	0,000
02	020222	Serviços de saúde	15.000,00	14.612,55	,00	14.612,55	9.741,70	2.922,51	12.664,21	387,45	2.335,79	1.948,34	84,428
02	020224	Encargos de cobrança de receitas	90.000,00	77.269,58	,00	77.269,58	77.269,58	,00	77.269,58	12.730,42	12.730,42	0,00	85,855
02	020225	Outros serviços	2.832.116,00	2.745.292,62	6.264,50	2.751.557,12	1.717.291,26	388.667,49	2.105.958,75	86.823,38	726.157,25	639.333,87	74,360
02	02022501	Outros serviços. Grandes Opções do Plano	2.480.711,00	2.420.321,52	,00	2.420.321,52	1.476.604,86	337.989,55	1.814.594,41	60.389,48	666.116,59	605.727,11	73,148
02	02022502	Conservação e manutenção de espaços verdes	142.500,00	133.941,55	,00	133.941,55	108.305,86	18.353,48	126.659,34	8.558,45	15.840,66	7.282,21	88,884
02	02022509	Outros serviços. Outros	208.905,00	191.029,55	6.264,50	197.294,05	132.380,54	32.324,46	164.705,00	17.875,45	44.200,00	26.324,55	78,842
02	03	Juros e outros encargos	492.550,00	484.403,20	,00	484.403,20	475.094,89	,00	475.094,89	8.146,80	17.455,11	9.308,31	96,456
02	0301	Juros da dívida pública	481.750,00	476.697,91	,00	476.697,91	467.389,60	,00	467.389,60	5.052,09	14.360,40	9.308,31	97,019
02	030103	Socied.financ.-Bancos e outras instit. financeiras	481.750,00	476.697,91	,00	476.697,91	467.389,60	,00	467.389,60	5.052,09	14.360,40	9.308,31	97,019
02	03010301	Empréstimos de curto prazo	4.750,00	88,11	,00	88,11	88,11	,00	88,11	4.661,89	4.661,89	0,00	1,855
02	03010302	Empréstimos de médio e longo prazos	477.000,00	476.609,80	,00	476.609,80	467.301,49	,00	467.301,49	390,20	9.698,51	9.308,31	97,967
02	0303	Juros de locação financeira	9.700,00	7.538,39	,00	7.538,39	7.538,39	,00	7.538,39	2.161,61	2.161,61	0,00	77,715
02	030305	Material de transporte	3.500,00	2.962,08	,00	2.962,08	2.962,08	,00	2.962,08	537,92	537,92	0,00	84,631
02	030306	Material de informática	100,00	,00	,00	0,00	,00	,00	0,00	100,00	100,00	0,00	0,000
02	030307	Maquinaria e equipamento	6.000,00	4.576,31	,00	4.576,31	4.576,31	,00	4.576,31	1.423,69	1.423,69	0,00	76,272
02	030308	Outros investimentos	100,00	,00	,00	0,00	,00	,00	0,00	100,00	100,00	0,00	0,000
02	0304	Juros tributários	100,00	,00	,00	0,00	,00	,00	0,00	100,00	100,00	0,00	0,000
02	030401	Indemnizatórios	100,00	,00	,00	0,00	,00	,00	0,00	100,00	100,00	0,00	0,000
02	030402	Outros	,00	,00	,00	0,00	,00	,00	0,00	0,00	0,00	0,00	
02	0305	Outros juros	500,00	67,10	,00	67,10	67,10	,00	67,10	432,90	432,90	0,00	13,420
02	030502	Outros	500,00	67,10	,00	67,10	67,10	,00	67,10	432,90	432,90	0,00	13,420
02	0306	Outros encargos financeiros	500,00	99,80	,00	99,80	99,80	,00	99,80	400,20	400,20	0,00	19,960
02	030601	Outros encargos financeiros	500,00	99,80	,00	99,80	99,80	,00	99,80	400,20	400,20	0,00	19,960
02	04	Transferências correntes	1.885.430,00	1.867.913,45	,00	1.867.913,45	1.659.337,67	46.850,00	1.706.187,67	17.516,55	179.242,33	161.725,78	90,493
02	0401	Sociedades e quase sociedades financeiras	100,00	,00	,00	0,00	,00	,00	0,00	100,00	100,00	0,00	0,000
02	040102	Privadas	100,00	,00	,00	0,00	,00	,00	0,00	100,00	100,00	0,00	0,000
02	0403	Administração central	,00	,00	,00	0,00	,00	,00	0,00	0,00	0,00	0,00	
02	040301	Estado	,00	,00	,00	0,00	,00	,00	0,00	0,00	0,00	0,00	
02	040305	Serviços e fundos autónomos	,00	,00	,00	0,00	,00	,00	0,00	0,00	0,00	0,00	
02	0405	Administração local	788.000,00	786.384,65	,00	786.384,65	786.384,65	,00	786.384,65	1.615,35	1.615,35	0,00	99,795
02	040501	Continente	788.000,00	786.384,65	,00	786.384,65	786.384,65	,00	786.384,65	1.615,35	1.615,35	0,00	99,795
02	04050101	Grandes Opções do Plano	648.000,00	647.697,50	,00	647.697,50	647.697,50	,00	647.697,50	302,50	302,50	0,00	99,953

Controlo Orçamental - Despesa

Câmara Municipal de Ourém

(designação da autarquia local)

Ano: 2003

(unidade: €)

	Classif. Económica Despesa		Dotações corrigidas	Compromissos assumidos			Despesas Pagas			Diferenças			Grau de Execução Orçamental da Despesa
	Código	Designação		Exercício	Exercícios futuros	Total	Exercício corrente	Exercícios anteriores	Total	Dotação não comprometida	Saldo	Compromissos por pagar	
02	04050109	Outros	140.000,00	138.687,15	,00	138.687,15	138.687,15	,00	138.687,15	1.312,85	1.312,85	0,00	99,062
02	0406	Segurança social	,00	,00	,00	0,00	,00	,00	0,00	0,00	0,00	0,00	
02	040601	Sistemas de solidariedade e segurança social	,00	,00	,00	0,00	,00	,00	0,00	0,00	0,00	0,00	
02	040602	Outras transferências	,00	,00	,00	0,00	,00	,00	0,00	0,00	0,00	0,00	
02	0407	Instituições sem fins lucrativos	1.089.330,00	1.077.094,80	,00	1.077.094,80	868.519,02	46.850,00	915.369,02	12.235,20	173.960,98	161.725,78	84,030
02	040701	Instituições sem fins lucrativos	1.089.330,00	1.077.094,80	,00	1.077.094,80	868.519,02	46.850,00	915.369,02	12.235,20	173.960,98	161.725,78	84,030
02	04070101	Grandes Opções do Plano	939.330,00	936.959,19	,00	936.959,19	733.178,41	46.850,00	780.028,41	2.370,81	159.301,59	156.930,78	83,041
02	04070109	Outros	150.000,00	140.135,61	,00	140.135,61	135.340,61	,00	135.340,61	9.864,39	14.659,39	4.795,00	90,227
02	0408	Famílias	7.300,00	4.134,00	,00	4.134,00	4.134,00	,00	4.134,00	3.166,00	3.166,00	0,00	56,630
02	040802	Outras	7.300,00	4.134,00	,00	4.134,00	4.134,00	,00	4.134,00	3.166,00	3.166,00	0,00	56,630
02	0409	Resto do mundo	700,00	300,00	,00	300,00	300,00	,00	300,00	400,00	400,00	0,00	42,857
02	040901	União Europeia-Instituições	,00	,00	,00	0,00	,00	,00	0,00	0,00	0,00	0,00	
02	040902	União Europeia-Países membros	100,00	,00	,00	0,00	,00	,00	0,00	100,00	100,00	0,00	0,000
02	040903	Países terceiros e organizações internacionais	600,00	300,00	,00	300,00	300,00	,00	300,00	300,00	300,00	0,00	50,000
02	05	Subsídios	,00	,00	,00	0,00	,00	,00	0,00	0,00	0,00	0,00	
02	0501	Sociedades e quasi-sociedades não financeiras	,00	,00	,00	0,00	,00	,00	0,00	0,00	0,00	0,00	
02	050101	Públicas	,00	,00	,00	0,00	,00	,00	0,00	0,00	0,00	0,00	
02	05010101	Empresas públicas municipais e intermunicipais	,00	,00	,00	0,00	,00	,00	0,00	0,00	0,00	0,00	
02	05010102	Outras	,00	,00	,00	0,00	,00	,00	0,00	0,00	0,00	0,00	
02	050103	Privadas	,00	,00	,00	0,00	,00	,00	0,00	0,00	0,00	0,00	
02	06	Outras despesas correntes	234.200,00	229.068,68	,00	229.068,68	175.362,22	47.396,88	222.759,10	5.131,32	11.440,90	6.309,58	95,115
02	0602	Diversas	234.200,00	229.068,68	,00	229.068,68	175.362,22	47.396,88	222.759,10	5.131,32	11.440,90	6.309,58	95,115
02	060201	Impostos e taxas	23.700,00	20.994,40	,00	20.994,40	20.994,40	,00	20.994,40	2.705,60	2.705,60	0,00	88,584
02	060202	Activos incorpóreos	,00	,00	,00	0,00	,00	,00	0,00	0,00	0,00	0,00	
02	060203	Outros	210.500,00	208.074,28	,00	208.074,28	154.367,82	47.396,88	201.764,70	2.425,72	6.735,30	6.309,58	95,850
02	06020301	Outras restituições	500,00	,00	,00	0,00	,00	,00	0,00	500,00	500,00	0,00	0,000
02	06020302	IVA pago	33.900,00	33.889,36	,00	33.889,36	33.889,36	,00	33.889,36	10,64	10,64	0,00	99,969
02	06020303	Diferenças de câmbio	100,00	,00	,00	0,00	,00	,00	0,00	100,00	100,00	0,00	0,000
02	06020304	Serviços bancários	1.500,00	413,83	,00	413,83	413,83	,00	413,83	1.086,17	1.086,17	0,00	27,589
02	06020305	Outras	174.500,00	173.771,09	,00	173.771,09	120.064,63	47.396,88	167.461,51	728,91	7.038,49	6.309,58	95,966
02	07	Aquisição de bens de capital	17.533.280,00	16.203.105,03	10.777.840,81	26.980.945,84	6.150.096,44	3.757.965,80	9.908.062,24	1.330.174,97	7.625.217,76	6.295.042,79	56,510
02	0701	Investimentos	7.303.980,00	6.591.146,50	2.381.818,22	8.972.964,72	3.639.177,83	1.021.952,43	4.661.130,26	712.833,50	2.642.849,74	1.930.016,24	63,816
02	070101	Terrenos	1.008.320,00	956.882,77	,00	956.882,77	954.880,00	2.002,77	956.882,77	51.437,23	51.437,23	0,00	94,899
02	070102	Habitações	3.000,00	,00	,00	0,00	,00	,00	0,00	3.000,00	3.000,00	0,00	0,000
02	07010203	Reparação e beneficiação	3.000,00	,00	,00	0,00	,00	,00	0,00	3.000,00	3.000,00	0,00	0,000
02	070103	Edifícios	5.103.280,00	4.934.726,42	2.381.818,22	7.318.544,64	2.339.678,23	845.345,18	3.185.023,41	168.553,58	1.918.256,59	1.751.703,01	62,411
02	07010301	Instalações de serviços	538.400,00	491.876,97	,00	491.876,97	165.077,40	49.000,89	214.078,29	46.523,03	324.321,71	277.798,68	39,762
02	07010302	Instalações desportivas e recreativas	1.055.200,00	1.002.608,63	,00	1.002.608,63	654.921,37	250.014,41	904.935,78	52.591,37	150.264,22	97.672,85	85,760
02	07010303	Mercados e instalações de fiscalização sanitária	1.753.500,00	1.753.166,22	2.115.800,34	3.868.966,56	909.093,99	,00	909.093,99	333,78	844.406,01	844.072,23	51,845
02	07010305	Escolas	930.680,00	869.436,77	223.261,68	1.092.698,45	136.792,65	545.700,07	682.492,72	61.243,23	248.187,28	186.944,05	73,333

Câmara Municipal de Ourém

(designação da autarquia local)

Ano: 2003

(unidade: €)

Classif. Económica Despesa		Dotações corrigidas	Compromissos assumidos			Despesas Pagas			Diferenças			Grau de Execução Orçamental da Despesa
Código	Designação		Exercicio	Exercicios futuros	Total	Exercicio corrente	Exercicios anteriores	Total	Dotação não comprometida	Saldo	Compromissos por pagar	
02 07010307	Outros	825.500,00	819.637,83	42.756,20	862.394,03	473.792,82	629,81	474.422,63	5.862,17	351.077,37	345.216,20	57,471
02 070104	Construções diversas	327.800,00	114.735,52	,00	114.735,52	71.203,19	27.204,76	98.407,95	213.064,48	229.392,05	16.327,57	30,021
02 07010403	Estações de tratamento de águas residuais	47.100,00	42.008,62	,00	42.008,62	41.268,15	740,47	42.008,62	5.091,38	5.091,38	0,00	89,190
02 07010406	Instalações desportivas e recreativas	212.700,00	29.661,42	,00	29.661,42	,00	22.258,85	22.258,85	183.038,58	190.441,15	7.402,57	10,465
02 07010411	Infraestruturas para tratamento resíduos sólidos	2.000,00	533,12	,00	533,12	533,12	,00	533,12	1.466,88	1.466,88	0,00	26,656
02 07010413	Outros	66.000,00	42.532,36	,00	42.532,36	29.401,92	4.205,44	33.607,36	23.467,64	32.392,64	8.925,00	50,920
02 070106	Material de transporte	58.000,00	4.550,61	,00	4.550,61	2.405,62	2.144,99	4.550,61	53.449,39	53.449,39	0,00	7,846
02 07010601	Recolha de resíduos	1.000,00	,00	,00	0,00	,00	,00	0,00	1.000,00	1.000,00	0,00	0,000
02 07010602	Outro	57.000,00	4.550,61	,00	4.550,61	2.405,62	2.144,99	4.550,61	52.449,39	52.449,39	0,00	7,984
02 070107	Equipamento de informática	73.500,00	53.022,10	,00	53.022,10	36.849,75	3.338,76	40.188,51	20.477,90	33.311,49	12.833,59	54,678
02 070108	Software informático	70.300,00	59.714,12	,00	59.714,12	40.810,66	564,00	41.383,66	10.585,88	28.916,34	18.330,46	58,867
02 070109	Equipamento administrativo	55.700,00	35.693,03	,00	35.693,03	21.114,52	4.841,83	25.956,35	20.006,97	29.743,65	9.736,68	46,600
02 070110	Equipamento básico	283.300,00	204.955,71	,00	204.955,71	29.187,12	121.460,72	150.647,84	78.344,29	132.652,16	54.307,87	53,176
02 07011001	Equipamento de recolha de resíduos	5.000,00	1.571,22	,00	1.571,22	1.571,22	,00	1.571,22	3.428,78	3.428,78	0,00	31,424
02 07011002	Outro	278.300,00	203.384,49	,00	203.384,49	27.615,90	121.460,72	149.076,62	74.915,51	129.223,38	54.307,87	53,567
02 070111	Ferramentas e utensílios	3.000,00	976,02	,00	976,02	243,31	,00	243,31	2.023,98	2.756,69	732,71	8,110
02 070112	Artigos e objectos de valor	1.000,00	,00	,00	0,00	,00	,00	0,00	1.000,00	1.000,00	0,00	0,000
02 070113	Investimentos incorpóreos	258.080,00	176.967,56	,00	176.967,56	107.366,95	8.699,21	116.066,16	81.112,44	142.013,84	60.901,40	44,973
02 070115	Outros investimentos	58.700,00	46.922,64	,00	46.922,64	35.429,48	6.350,21	41.779,69	11.777,36	16.920,31	5.142,95	71,175
02 0702	Locação financeira	179.000,00	167.123,47	,00	167.123,47	167.123,47	,00	167.123,47	11.876,53	11.876,53	0,00	93,365
02 070205	Material de transporte	57.000,00	52.456,40	,00	52.456,40	52.456,40	,00	52.456,40	4.543,60	4.543,60	0,00	92,029
02 070206	Material de informática	1.000,00	,00	,00	0,00	,00	,00	0,00	1.000,00	1.000,00	0,00	0,000
02 070207	Maquinaria e equipamento	120.000,00	114.667,07	,00	114.667,07	114.667,07	,00	114.667,07	5.332,93	5.332,93	0,00	95,556
02 070209	Outros investimentos	1.000,00	,00	,00	0,00	,00	,00	0,00	1.000,00	1.000,00	0,00	0,000
02 0703	Bens de domínio público	10.050.300,00	9.444.835,06	8.396.022,59	17.840.857,65	2.343.795,14	2.736.013,37	5.079.808,51	605.464,94	4.970.491,49	4.365.026,55	50,544
02 070301	Terrenos e recursos naturais	153.000,00	140.000,00	,00	140.000,00	140.000,00	,00	140.000,00	13.000,00	13.000,00	0,00	91,503
02 070303	Outras construções e infraestruturas	9.888.300,00	9.304.835,06	8.396.022,59	17.700.857,65	2.203.795,14	2.736.013,37	4.939.808,51	583.464,94	4.948.491,49	4.365.026,55	49,956
02 07030301	Viadutos, arruamentos e obras complementares	2.112.000,00	2.083.059,16	,00	2.083.059,16	573.444,50	146.930,72	720.375,22	28.940,84	1.391.624,78	1.362.683,94	34,109
02 07030302	Sistema de drenagem de águas residuais	2.114.000,00	2.021.131,30	3.225.219,74	5.246.351,04	305.802,59	431.819,58	737.622,17	92.868,70	1.376.377,83	1.283.509,13	34,892
02 07030303	Iluminação pública	355.000,00	354.638,46	,00	354.638,46	342.825,00	8.202,44	351.027,44	361,54	3.972,56	3.611,02	98,881
02 07030304	Parques e Jardins	613.300,00	577.278,92	5.159.735,85	5.737.014,77	303.170,68	10.059,94	313.230,62	36.021,08	300.069,38	264.048,30	51,073
02 07030305	Captação, tratamento e distribuição de água	475.000,00	396.722,26	,00	396.722,26	92.165,86	171.065,42	263.231,28	78.277,74	211.768,72	133.490,98	55,417
02 07030306	Viação rural	3.977.000,00	3.638.088,21	11.067,00	3.649.155,21	445.088,71	1.954.679,85	2.399.768,56	338.911,79	1.577.231,44	1.238.319,65	60,341
02 07030307	Sinalização e trânsito	175.000,00	167.064,78	,00	167.064,78	74.445,83	13.255,42	87.701,25	7.935,22	87.298,75	79.363,53	50,115
02 07030308	Infraestruturas para dist. de energia eléctrica	67.000,00	66.851,97	,00	66.851,97	66.851,97	,00	66.851,97	148,03	148,03	0,00	99,779
02 070305	Bens do património histórico, artístico e cultural	7.000,00	,00	,00	0,00	,00	,00	0,00	7.000,00	7.000,00	0,00	0,000
02 070306	Outros bens de domínio público	2.000,00	,00	,00	0,00	,00	,00	0,00	2.000,00	2.000,00	0,00	0,000
02 08	Transferências de capital	1.504.236,00	1.172.721,34	,00	1.172.721,34	963.380,75	77.863,00	1.041.243,75	331.514,66	462.992,25	131.477,59	69,221
02 0801	Sociedades e quase sociedades não financeiras	100,00	,00	,00	0,00	,00	,00	0,00	100,00	100,00	0,00	0,000
02 080101	Públicas	,00	,00	,00	0,00	,00	,00	0,00	0,00	0,00	0,00	

Controlo Orçamental - Despesa

Câmara Municipal de Ourém

(designação da autarquia local)

Ano: 2003

(unidade: €)

Classif. Económica Despesa		Dotações corrigidas	Compromissos assumidos			Despesas Pagas			Diferenças			Grau de Execução Orçamental da Despesa
Código	Designação		Exercício	Exercícios futuros	Total	Exercício corrente	Exercícios anteriores	Total	Dotação não comprometida	Saldo	Compromissos por pagar	
02 08010101	Empresas públicas municipais e intermunicipais	,00	,00	,00	0,00	,00	,00	0,00	0,00	0,00	0,00	
02 08010102	Outras	,00	,00	,00	0,00	,00	,00	0,00	0,00	0,00	0,00	
02 080102	Privadas	100,00	,00	,00	0,00	,00	,00	0,00	100,00	100,00	0,00	0,000
02 0803	Administração central	1.200,00	,00	,00	0,00	,00	,00	0,00	1.200,00	1.200,00	0,00	0,000
02 080301	Estado	100,00	,00	,00	0,00	,00	,00	0,00	100,00	100,00	0,00	0,000
02 080306	Serviços e fundos autónomos	1.100,00	,00	,00	0,00	,00	,00	0,00	1.100,00	1.100,00	0,00	0,000
02 0805	Administração local	401.000,00	186.720,17	,00	186.720,17	181.720,17	,00	181.720,17	214.279,83	219.279,83	5.000,00	45,317
02 080501	Continente	401.000,00	186.720,17	,00	186.720,17	181.720,17	,00	181.720,17	214.279,83	219.279,83	5.000,00	45,317
02 08050101	Grandes Opções do Plano	371.000,00	176.485,32	,00	176.485,32	171.485,32	,00	171.485,32	194.514,68	199.514,68	5.000,00	46,222
02 08050109	Outros	30.000,00	10.234,85	,00	10.234,85	10.234,85	,00	10.234,85	19.765,15	19.765,15	0,00	34,116
02 0806	Segurança social	200,00	,00	,00	0,00	,00	,00	0,00	200,00	200,00	0,00	0,000
02 080601	Sistema de solidariedade e segurança social	100,00	,00	,00	0,00	,00	,00	0,00	100,00	100,00	0,00	0,000
02 080605	Outras transferências	100,00	,00	,00	0,00	,00	,00	0,00	100,00	100,00	0,00	0,000
02 0807	Instituições sem fins lucrativos	1.089.036,00	975.318,39	,00	975.318,39	770.977,80	77.863,00	848.840,80	113.717,61	240.195,20	126.477,59	77,944
02 080701	Instituições sem fins lucrativos	1.089.036,00	975.318,39	,00	975.318,39	770.977,80	77.863,00	848.840,80	113.717,61	240.195,20	126.477,59	77,944
02 08070101	Grandes Opções do Plano	990.036,00	878.880,80	,00	878.880,80	732.017,80	77.863,00	809.880,80	111.155,20	180.155,20	69.000,00	81,803
02 08070109	Outros	99.000,00	96.437,59	,00	96.437,59	38.960,00	,00	38.960,00	2.562,41	60.040,00	57.477,59	39,354
02 0808	Famílias	2.000,00	220,18	,00	220,18	220,18	,00	220,18	1.779,82	1.779,82	0,00	11,009
02 080802	Outras	2.000,00	220,18	,00	220,18	220,18	,00	220,18	1.779,82	1.779,82	0,00	11,009
02 0809	Resto do mundo	10.700,00	10.462,60	,00	10.462,60	10.462,60	,00	10.462,60	237,40	237,40	0,00	97,781
02 080901	União Europeia-Instituições	100,00	,00	,00	0,00	,00	,00	0,00	100,00	100,00	0,00	0,000
02 080902	União Europeia-Países membros	100,00	,00	,00	0,00	,00	,00	0,00	100,00	100,00	0,00	0,000
02 080903	Países terceiros e organizações internacionais	10.500,00	10.462,60	,00	10.462,60	10.462,60	,00	10.462,60	37,40	37,40	0,00	99,644
02 09	Activos financeiros	7.264,00	1.953,00	,00	1.953,00	1.953,00	,00	1.953,00	5.311,00	5.311,00	0,00	26,886
02 0902	Títulos a curto prazo	200,00	,00	,00	0,00	,00	,00	0,00	200,00	200,00	0,00	0,000
02 090203	Socied.financ.-Bancos e outras instit. financeiras	100,00	,00	,00	0,00	,00	,00	0,00	100,00	100,00	0,00	0,000
02 090205	Admin.pública-Admin.central-Estado	100,00	,00	,00	0,00	,00	,00	0,00	100,00	100,00	0,00	0,000
02 0903	Títulos a médio e longo prazos	400,00	,00	,00	0,00	,00	,00	0,00	400,00	400,00	0,00	0,000
02 090303	Socied.financ.-Bancos e outras instit. financeiras	100,00	,00	,00	0,00	,00	,00	0,00	100,00	100,00	0,00	0,000
02 090305	Admin.pública-Admin.central-Estado	100,00	,00	,00	0,00	,00	,00	0,00	100,00	100,00	0,00	0,000
02 090306	Admin.pública-Admin.central-Serv. fundos autónomos	100,00	,00	,00	0,00	,00	,00	0,00	100,00	100,00	0,00	0,000
02 090308	Admin.pública-Admin.local-Continente	100,00	,00	,00	0,00	,00	,00	0,00	100,00	100,00	0,00	0,000
02 0907	Acções e outras participações	6.664,00	1.953,00	,00	1.953,00	1.953,00	,00	1.953,00	4.711,00	4.711,00	0,00	29,307
02 090701	Socied.e quase socied.não financeiras-Privadas	5.264,00	1.953,00	,00	1.953,00	1.953,00	,00	1.953,00	3.311,00	3.311,00	0,00	37,101
02 090702	Socied.e quase socied.não financeiras-Públicas	1.400,00	,00	,00	0,00	,00	,00	0,00	1.400,00	1.400,00	0,00	0,000
02 10	Passivos financeiros	1.653.600,00	663.514,71	,00	663.514,71	663.514,71	,00	663.514,71	990.085,29	990.085,29	0,00	40,125
02 1005	Empréstimos a curto prazo	990.000,00	,00	,00	0,00	,00	,00	0,00	990.000,00	990.000,00	0,00	0,000
02 100503	Socied.financ.-Bancos e outras instit. financeiras	990.000,00	,00	,00	0,00	,00	,00	0,00	990.000,00	990.000,00	0,00	0,000
02 1006	Empréstimos a médio e longo prazos	663.600,00	663.514,71	,00	663.514,71	663.514,71	,00	663.514,71	85,29	85,29	0,00	99,987
02 100603	Socied.financ.-Bancos e outras instit. financeiras	663.600,00	663.514,71	,00	663.514,71	663.514,71	,00	663.514,71	85,29	85,29	0,00	99,987

Câmara Municipal de Ourém

(designação da autarquia local)

Ano: 2003

(unidade: €)

Classif. Económica Despesa			Dotações corrigidas	Compromissos assumidos			Despesas Pagas			Diferenças			Grau de Execução Orçamental da Despesa
Código		Designação		Exercicio	Exercicios futuros	Total	Exercicio corrente	Exercicios anteriores	Total	Dotação não comprometida	Saldo	Compromissos por pagar	
02	11	Outras despesas de capital	4.000,00	,00	,00	0,00	,00	,00	0,00	4.000,00	4.000,00	0,00	0,000
02	1102	Diversas	4.000,00	,00	,00	0,00	,00	,00	0,00	4.000,00	4.000,00	0,00	0,000
02	110201	Restituições	2.000,00	,00	,00	0,00	,00	,00	0,00	2.000,00	2.000,00	0,00	0,000
02	110299	Outras	2.000,00	,00	,00	0,00	,00	,00	0,00	2.000,00	2.000,00	0,00	0,000
		Total Geral	34.720.824,00	31.754.353,76	11.073.152,20	42.827.505,96	18.787.458,16	5.048.190,07	23.835.648,23	2.966.470,24	10.885.175,77	7.918.705,53	68,649

Controlo Orçamental - Receita

Mapa nº 7

Câmara Municipal de Ourém

(designação da autarquia local)

Ano: 2003

(unidade: €

Classif.	Classif. Económica da Receita Designação	Previsões Corrigida	Rec. por Cobrar no início do ano	Receitas Liquidadas	Liquidações Anuladas	Receitas Cobradas Brutas	Reembolsos e Restituições	Receita Cobrada Liquida	Receita p/ Cobrar no final do Ano	Grau Exec. da Receita
01	Impostos directos	5.501.000,00	0,00	4.476.517,09	0,00	4.168.188,33	15.081,56	4.153.106,77	308.328,76	75,497
0102	Outros	5.501.000,00	0,00	4.476.517,09	0,00	4.168.188,33	15.081,56	4.153.106,77	308.328,76	75,497
010202	Contribuição autárquica	1.900.050,00	0,00	1.972.120,95	0,00	1.943.621,47	10.423,77	1.933.197,70	28.499,48	101,745
010203	Imposto municipal sobre veículos	499.950,00	0,00	360.802,76	0,00	359.076,98	2.978,07	356.098,91	1.725,78	71,227
010204	Imposto municipal de sisa	2.000.000,00	0,00	1.255.682,60	0,00	1.075.308,91	1.679,72	1.073.629,19	180.373,69	53,681
010205	Derrama	1.100.000,00	0,00	887.910,78	0,00	790.180,97	0,00	790.180,97	97.729,81	71,835
010207	Impostos abolidos	1.000,00	0,00	0,00	0,00	0,00	0,00	0,00	0,00	0,000
02	Impostos indirectos	523.000,00	0,00	310.563,69	0,00	310.563,69	368,14	310.195,55	0,00	59,311
0202	Outros	523.000,00	0,00	310.563,69	0,00	310.563,69	368,14	310.195,55	0,00	59,311
020206	Impostos indirectos específicos das autarq.locais	523.000,00	0,00	310.563,69	0,00	310.563,69	368,14	310.195,55	0,00	59,311
02020601	Mercados e feiras	100.000,00	0,00	9.173,46	0,00	9.173,46	0,00	9.173,46	0,00	9,173
02020602	Loteamentos e obras	170.000,00	0,00	159.615,46	0,00	159.615,46	0,00	159.615,46	0,00	93,891
02020603	Ocupação da via pública	10.000,00	0,00	3.304,39	0,00	3.304,39	0,00	3.304,39	0,00	33,044
02020605	Publicidade	100.000,00	0,00	22.206,68	0,00	22.206,68	0,00	22.206,68	0,00	22,207
02020606	Saneamento	1.000,00	0,00	0,00	0,00	0,00	0,00	0,00	0,00	0,000
02020607	Utilização da rede viária municipal	10.000,00	0,00	0,00	0,00	0,00	0,00	0,00	0,00	0,000
02020699	Outros	132.000,00	0,00	116.263,70	0,00	116.263,70	368,14	115.895,56	0,00	87,800
04	Taxas, multas e outras penalidades	1.178.000,00	31,17	1.004.432,14	0,00	997.217,04	0,00	997.217,04	7.246,27	84,653
0401	Taxas	907.000,00	31,17	927.442,83	0,00	927.375,21	0,00	927.375,21	98,79	102,246
040123	Taxas específicas das autarquias locais	907.000,00	31,17	927.442,83	0,00	927.375,21	0,00	927.375,21	98,79	102,246
04012301	Mercados e feiras	80.000,00	0,00	73.527,93	0,00	73.527,93	0,00	73.527,93	0,00	91,910
04012302	Loteamentos e obras	750.000,00	31,17	796.012,62	0,00	796.012,62	0,00	796.012,62	31,17	106,135
04012303	Ocupação da via pública	1.000,00	0,00	2,80	0,00	2,80	0,00	2,80	0,00	0,280
04012305	Caça, uso e porte de arma	15.000,00	0,00	8.406,23	0,00	8.338,61	0,00	8.338,61	67,62	55,591
04012306	Saneamento	1.000,00	0,00	0,00	0,00	0,00	0,00	0,00	0,00	0,000
04012399	Outras	60.000,00	0,00	49.493,25	0,00	49.493,25	0,00	49.493,25	0,00	82,489
0402	Multas e outras penalidades	271.000,00	0,00	76.989,31	0,00	69.841,83	0,00	69.841,83	7.147,48	25,772
040201	Juros de mora	30.000,00	0,00	10.610,23	0,00	10.129,84	0,00	10.129,84	480,39	33,766
040202	Juros compensatórios	26.000,00	0,00	30.141,54	0,00	23.474,45	0,00	23.474,45	6.667,09	90,286
040204	Coimas e penalidades por contra-ordenações	200.000,00	0,00	36.237,54	0,00	36.237,54	0,00	36.237,54	0,00	18,119
040299	Multas e penalidades diversas	15.000,00	0,00	0,00	0,00	0,00	0,00	0,00	0,00	0,000
05	Rendimentos da propriedade	2.651.000,00	0,00	1.267.226,09	0,00	1.267.226,09	0,00	1.267.226,09	0,00	47,802
0502	Juros-Sociedades financeiras	30.000,00	0,00	31.625,43	0,00	31.625,43	0,00	31.625,43	0,00	105,418
050201	Bancos e outras instituições financeiras	30.000,00	0,00	31.625,43	0,00	31.625,43	0,00	31.625,43	0,00	105,418
0503	Juros-Administrações Públicas	3.000,00	0,00	0,00	0,00	0,00	0,00	0,00	0,00	0,000
050301	Administração central-Estado	1.000,00	0,00	0,00	0,00	0,00	0,00	0,00	0,00	0,000
050302	Administração central-Serviços e fundos autónomos	1.000,00	0,00	0,00	0,00	0,00	0,00	0,00	0,00	0,000
050304	Administração local-Continente	1.000,00	0,00	0,00	0,00	0,00	0,00	0,00	0,00	0,000
0505	Juros-Famílias	1.000,00	0,00	0,00	0,00	0,00	0,00	0,00	0,00	0,000
0507	Dividend.Partic.lucros socied.quase-soc.não financ.	3.000,00	0,00	7.017,95	0,00	7.017,95	0,00	7.017,95	0,00	233,932
050702	Empresas públicas municipais e intermunicipais	1.000,00	0,00	0,00	0,00	0,00	0,00	0,00	0,00	0,000

Câmara Municipal de Ourém

(designação da autarquia local)

Ano: 2003

(unidade: €

Classif. Económica da Receita		Previsões Corrigida	Rec. por Cobrar no inicio do ano	Receitas Liquidadas	Liquidações Anuladas	Receitas Cobradas Brutas	Reembolsos e Restituições	Receita Cobrada Liquida	Receita p/ Cobrar no final do Ano	Grau Exec. da Receita
Classif.	Designação									
050703	Empresas privadas	1.000,00	0,00	0,00	0,00	0,00	0,00	0,00	0,00	0,000
050799	Outras	1.000,00	0,00	7.017,95	0,00	7.017,95	0,00	7.017,95	0,00	701,795
0509	Participações nos lucros de administrações pública	2.000,00	0,00	0,00	0,00	0,00	0,00	0,00	0,00	0,000
050901	Associações de municípios	1.000,00	0,00	0,00	0,00	0,00	0,00	0,00	0,00	0,000
050999	Outras	1.000,00	0,00	0,00	0,00	0,00	0,00	0,00	0,00	0,000
0510	Rendas	2.611.000,00	0,00	1.228.582,71	0,00	1.228.582,71	0,00	1.228.582,71	0,00	47,054
051001	Terrenos	15.000,00	0,00	10.335,86	0,00	10.335,86	0,00	10.335,86	0,00	68,906
051002	Activos no subsolo	1.000,00	0,00	0,00	0,00	0,00	0,00	0,00	0,00	0,000
051005	Bens de domínio público	2.595.000,00	0,00	1.218.246,85	0,00	1.218.246,85	0,00	1.218.246,85	0,00	46,946
0511	Activos incorpóreos	1.000,00	0,00	0,00	0,00	0,00	0,00	0,00	0,00	0,000
06	Transferências correntes	7.364.676,00	0,00	7.042.883,64	0,00	7.042.883,64	0,00	7.042.883,64	0,00	95,631
0601	Sociedades e quase-sociedades não financeiras	3.000,00	0,00	0,00	0,00	0,00	0,00	0,00	0,00	0,000
060101	Públicas	3.000,00	0,00	0,00	0,00	0,00	0,00	0,00	0,00	0,000
06010101	Empresas públicas	1.000,00	0,00	0,00	0,00	0,00	0,00	0,00	0,00	0,000
06010102	Empresas públicas municipais e intermunicipais	1.000,00	0,00	0,00	0,00	0,00	0,00	0,00	0,00	0,000
06010199	Outras	1.000,00	0,00	0,00	0,00	0,00	0,00	0,00	0,00	0,000
0602	Sociedades financeiras	2.000,00	0,00	0,00	0,00	0,00	0,00	0,00	0,00	0,000
060201	Bancos e outras instituições financeiras	1.000,00	0,00	0,00	0,00	0,00	0,00	0,00	0,00	0,000
060202	Companhias de seguros e fundos de pensões	1.000,00	0,00	0,00	0,00	0,00	0,00	0,00	0,00	0,000
0603	Administração central	7.163.676,00	0,00	6.878.213,35	0,00	6.878.213,35	0,00	6.878.213,35	0,00	96,015
060301	Estado	6.847.176,00	0,00	6.747.602,04	0,00	6.747.602,04	0,00	6.747.602,04	0,00	98,546
06030101	Fundo Geral Municipal	3.303.989,00	0,00	3.303.989,00	0,00	3.303.989,00	0,00	3.303.989,00	0,00	100,000
06030102	Fundo de Coesão Municipal	2.016.385,00	0,00	2.016.385,00	0,00	2.016.385,00	0,00	2.016.385,00	0,00	100,000
06030103	Fundo de Base Municipal	617.302,00	0,00	617.302,00	0,00	617.302,00	0,00	617.302,00	0,00	100,000
06030199	Outras	909.500,00	0,00	809.926,04	0,00	809.926,04	0,00	809.926,04	0,00	89,052
0603019901	Acordos de colaboração do ensino Pré-Escolar	800.000,00	0,00	704.203,18	0,00	704.203,18	0,00	704.203,18	0,00	88,025
0603019902	Transportes escolares	75.000,00	0,00	71.304,00	0,00	71.304,00	0,00	71.304,00	0,00	95,072
0603019903	Outros	34.500,00	0,00	34.418,86	0,00	34.418,86	0,00	34.418,86	0,00	99,765
060306	Estado-Particip.comunit.projectos co-financiados	243.300,00	0,00	55.345,83	0,00	55.345,83	0,00	55.345,83	0,00	22,748
06030601	Fundo Social Europeu	223.300,00	0,00	47.056,78	0,00	47.056,78	0,00	47.056,78	0,00	21,073
0603060101	POSI	81.000,00	0,00	8.457,72	0,00	8.457,72	0,00	8.457,72	0,00	10,442
0603060102	Programa Leader	92.300,00	0,00	0,00	0,00	0,00	0,00	0,00	0,00	0,000
0603060103	Outros	50.000,00	0,00	38.599,06	0,00	38.599,06	0,00	38.599,06	0,00	77,198
06030609	Outros programas comunitários	20.000,00	0,00	8.289,05	0,00	8.289,05	0,00	8.289,05	0,00	41,445
060307	Serviços e fundos autónomos	1.000,00	0,00	0,00	0,00	0,00	0,00	0,00	0,00	0,000
060309	Serv.fund.autón.-Subsist.prot.famil.polit.act.EFP	72.200,00	0,00	75.265,48	0,00	75.265,48	0,00	75.265,48	0,00	104,246
0605	Administração local	1.000,00	0,00	0,00	0,00	0,00	0,00	0,00	0,00	0,000
060501	Continente	1.000,00	0,00	0,00	0,00	0,00	0,00	0,00	0,00	0,000
0606	Segurança social	36.000,00	0,00	28.625,40	0,00	28.625,40	0,00	28.625,40	0,00	79,515
060601	Sistemas de solidariedade e segurança social	35.000,00	0,00	28.625,40	0,00	28.625,40	0,00	28.625,40	0,00	81,787
060604	Outras transferências	1.000,00	0,00	0,00	0,00	0,00	0,00	0,00	0,00	0,000

Controlo Orçamental - Receita

Câmara Municipal de Ourém

(designação da autarquia local)

Ano: 2003

(unidade: €

Classif. Económica da Receita		Previsões Corrigida	Rec. por Cobrar no inicio do ano	Receitas Liquidadas	Liquidações Anuladas	Receitas Cobradas Brutas	Reembolsos e Restituições	Receita Cobrada Liquida	Receita p/ Cobrar no final do Ano	Grau Exec. da Receita
Classif.	Designação									
0607	Instituições sem fins lucrativos	5.000,00	0,00	2.000,00	0,00	2.000,00	0,00	2.000,00	0,00	40,000
060701	Instituições sem fins lucrativos	5.000,00	0,00	2.000,00	0,00	2.000,00	0,00	2.000,00	0,00	40,000
0608	Famílias	151.000,00	0,00	134.044,89	0,00	134.044,89	0,00	134.044,89	0,00	88,771
060801	Famílias	151.000,00	0,00	134.044,89	0,00	134.044,89	0,00	134.044,89	0,00	88,771
06080101	Transportes escolares (alunos)	150.000,00	0,00	134.044,89	0,00	134.044,89	0,00	134.044,89	0,00	89,363
06080199	Outros	1.000,00	0,00	0,00	0,00	0,00	0,00	0,00	0,00	0,000
0609	Resto do mundo	3.000,00	0,00	0,00	0,00	0,00	0,00	0,00	0,00	0,000
060901	União Europeia-Instituições	1.000,00	0,00	0,00	0,00	0,00	0,00	0,00	0,00	0,000
060904	União Europeia-Países membros	1.000,00	0,00	0,00	0,00	0,00	0,00	0,00	0,00	0,000
060905	Países terceiros e organizações internacionais	1.000,00	0,00	0,00	0,00	0,00	0,00	0,00	0,00	0,000
07	Venda de bens e serviços correntes	2.979.000,00	55.858,15	612.121,67	0,00	596.223,47	0,00	596.223,47	71.756,35	20,014
0701	Venda de bens	82.500,00	18.131,92	59.286,67	0,00	61.183,12	0,00	61.183,12	16.235,47	74,161
070101	Material de escritório	2.500,00	0,00	154,70	0,00	154,70	0,00	154,70	0,00	6,188
070102	Livros e documentação técnica	52.600,00	1.346,48	52.389,18	0,00	53.735,66	0,00	53.735,66	0,00	102,159
070103	Publicações e impressos	4.900,00	0,00	0,76	0,00	0,76	0,00	0,76	0,00	0,016
070104	Fardamentos e artigos pessoais	1.000,00	0,00	0,00	0,00	0,00	0,00	0,00	0,00	0,000
070105	Bens inutilizados	1.000,00	0,00	0,00	0,00	0,00	0,00	0,00	0,00	0,000
070107	Produtos alimentares e bebidas	1.000,00	0,00	0,00	0,00	0,00	0,00	0,00	0,00	0,000
070108	Mercadorias	2.500,00	0,00	0,00	0,00	0,00	0,00	0,00	0,00	0,000
070109	Matérias de consumo	1.000,00	549,97	0,00	0,00	549,97	0,00	549,97	0,00	54,997
070110	Desperdícios, resíduos e refugos	5.000,00	0,00	145,30	0,00	145,30	0,00	145,30	0,00	2,906
070111	Produtos acabados e intermédios	1.000,00	16.235,47	0,00	0,00	0,00	0,00	0,00	16.235,47	0,000
070199	Outros	10.000,00	0,00	6.596,73	0,00	6.596,73	0,00	6.596,73	0,00	65,967
0702	Serviços	2.886.500,00	37.726,23	542.924,99	0,00	531.080,34	0,00	531.080,34	49.570,88	18,399
070201	Aluguer de espaços e equipamentos	1.000,00	0,00	0,00	0,00	0,00	0,00	0,00	0,00	0,000
070203	Vistorias e ensaios	1.000,00	0,00	0,00	0,00	0,00	0,00	0,00	0,00	0,000
070206	Reparações	50.000,00	0,00	0,00	0,00	0,00	0,00	0,00	0,00	0,000
070207	Alimentação e alojamento	1.000,00	0,00	0,00	0,00	0,00	0,00	0,00	0,00	0,000
070208	Serv.sociais,recreativos,culturais e de desporto	37.000,00	7.315,28	32.215,28	0,00	38.605,62	0,00	38.605,62	924,94	104,340
07020801	Serviços sociais	1.000,00	0,00	0,00	0,00	0,00	0,00	0,00	0,00	0,000
07020802	Serviços recreativos	1.000,00	0,00	0,00	0,00	0,00	0,00	0,00	0,00	0,000
07020803	Serviços culturais	5.000,00	0,00	3.530,00	0,00	3.530,00	0,00	3.530,00	0,00	70,600
07020804	Serviços desportivos	30.000,00	7.315,28	28.685,28	0,00	35.075,62	0,00	35.075,62	924,94	116,919
070209	Serviços específicos das autarquias	2.795.500,00	30.410,95	510.709,71	0,00	492.474,72	0,00	492.474,72	48.645,94	17,617
07020901	Saneamento	1.207.000,00	0,00	101.079,93	0,00	101.079,93	0,00	101.079,93	0,00	8,374
0702090101	Ligação	300.000,00	0,00	101.079,93	0,00	101.079,93	0,00	101.079,93	0,00	33,693
0702090102	Drenagem de águas residuais	907.000,00	0,00	0,00	0,00	0,00	0,00	0,00	0,00	0,000
07020902	Resíduos sólidos	950.000,00	306,76	227.151,79	0,00	193.397,94	0,00	193.397,94	34.060,61	20,358
07020903	Transportes colectivos de pessoas e mercadorias	50.000,00	0,00	11.684,13	0,00	11.684,13	0,00	11.684,13	0,00	23,368
07020904	Trabalhos por conta de particulares	550.000,00	30.104,19	139.061,53	0,00	154.580,39	0,00	154.580,39	14.585,33	28,106
07020905	Cemitérios	20.000,00	0,00	17.125,80	0,00	17.125,80	0,00	17.125,80	0,00	85,629

Câmara Municipal de Ourém

(designação da autarquia local)

Ano: 2003

(unidade: €

Classif. Económica da Receita		Previsões Corrigida	Rec. por Cobrar no inicio do ano	Receitas Liquidadas	Liquidações Anuladas	Receitas Cobradas Brutas	Reembolsos e Restituições	Receita Cobrada Liquida	Receita p/ Cobrar no final do Ano	Grau Exec. da Receita
Classif.	Designação									
07020906	Mercados e feiras	1.000,00	0,00	0,00	0,00	0,00	0,00	0,00	0,00	0,000
07020907	Parques de estacionamento	15.000,00	0,00	14.395,92	0,00	14.395,92	0,00	14.395,92	0,00	95,973
07020999	Outros	2.500,00	0,00	210,61	0,00	210,61	0,00	210,61	0,00	8,424
070299	Outros	1.000,00	0,00	0,00	0,00	0,00	0,00	0,00	0,00	0,000
0703	Rendas	10.000,00	0,00	9.910,01	0,00	3.960,01	0,00	3.960,01	5.950,00	39,600
070301	Habitações	5.000,00	0,00	1.324,11	0,00	1.324,11	0,00	1.324,11	0,00	26,482
070302	Edifícios	4.000,00	0,00	8.585,90	0,00	2.635,90	0,00	2.635,90	5.950,00	65,898
070399	Outras	1.000,00	0,00	0,00	0,00	0,00	0,00	0,00	0,00	0,000
08	Outras receitas correntes	83.000,00	29.309,15	84.121,35	0,00	93.593,81	0,00	93.593,81	19.836,69	112,764
0801	Outras	83.000,00	29.309,15	84.121,35	0,00	93.593,81	0,00	93.593,81	19.836,69	112,764
080199	Outras	83.000,00	29.309,15	84.121,35	0,00	93.593,81	0,00	93.593,81	19.836,69	112,764
08019901	Indemniz.por deterior,roubo extravio bens patrim.	1.000,00	0,00	0,00	0,00	0,00	0,00	0,00	0,00	0,000
08019902	Indem.estrag.prov.outrém viat.outr.equip.aut.local	1.000,00	0,00	0,00	0,00	0,00	0,00	0,00	0,00	0,000
08019903	IVA reembolsado	1.000,00	0,00	0,00	0,00	0,00	0,00	0,00	0,00	0,000
08019999	Diversas	80.000,00	29.309,15	84.121,35	0,00	93.593,81	0,00	93.593,81	19.836,69	116,992
09	Venda de bens de investimento	64.000,00	4.489,18	34.288,38	0,00	23.307,56	0,00	23.307,56	15.470,00	36,418
0901	Terrenos	7.000,00	0,00	0,00	0,00	0,00	0,00	0,00	0,00	0,000
090101	Sociedades e quase-sociedades não financeiras	1.000,00	0,00	0,00	0,00	0,00	0,00	0,00	0,00	0,000
090102	Sociedades financeiras	1.000,00	0,00	0,00	0,00	0,00	0,00	0,00	0,00	0,000
090103	Admin.Pública-Admin.central-Estado	1.000,00	0,00	0,00	0,00	0,00	0,00	0,00	0,00	0,000
090104	Admin.pública-Admin.central-Serv.fundos autónomos	1.000,00	0,00	0,00	0,00	0,00	0,00	0,00	0,00	0,000
090106	Admin.Pública-Admin.local-Continente	1.000,00	0,00	0,00	0,00	0,00	0,00	0,00	0,00	0,000
090109	Instituições sem fins lucrativos	1.000,00	0,00	0,00	0,00	0,00	0,00	0,00	0,00	0,000
090110	Famílias	1.000,00	0,00	0,00	0,00	0,00	0,00	0,00	0,00	0,000
0902	Habitações	1.000,00	0,00	0,00	0,00	0,00	0,00	0,00	0,00	0,000
090210	Famílias	1.000,00	0,00	0,00	0,00	0,00	0,00	0,00	0,00	0,000
0903	Edifícios	5.000,00	0,00	0,00	0,00	0,00	0,00	0,00	0,00	0,000
090301	Sociedades e quase-sociedades não financeiras	500,00	0,00	0,00	0,00	0,00	0,00	0,00	0,00	0,000
090302	Sociedades financeiras	500,00	0,00	0,00	0,00	0,00	0,00	0,00	0,00	0,000
090303	Admin.Pública-Admin.central-Estado	500,00	0,00	0,00	0,00	0,00	0,00	0,00	0,00	0,000
090304	Admin.pública-Admin.central-Serv.fundos autónomos	500,00	0,00	0,00	0,00	0,00	0,00	0,00	0,00	0,000
090306	Admin.Pública-Admin.local-Continente	1.000,00	0,00	0,00	0,00	0,00	0,00	0,00	0,00	0,000
090309	Instituições sem fins lucrativos	1.000,00	0,00	0,00	0,00	0,00	0,00	0,00	0,00	0,000
090310	Famílias	1.000,00	0,00	0,00	0,00	0,00	0,00	0,00	0,00	0,000
0904	Outros bens de investimento	51.000,00	4.489,18	34.288,38	0,00	23.307,56	0,00	23.307,56	15.470,00	45,701
090401	Sociedades e quase-sociedades não financeiras	14.000,00	0,00	19.363,50	0,00	18.768,50	0,00	18.768,50	595,00	134,061
09040101	Equipamento de transporte	10.000,00	0,00	9.962,50	0,00	9.962,50	0,00	9.962,50	0,00	99,625
09040102	Maquinaria e equipamento	3.000,00	0,00	9.401,00	0,00	8.806,00	0,00	8.806,00	595,00	293,533
09040103	Outros	1.000,00	0,00	0,00	0,00	0,00	0,00	0,00	0,00	0,000
090402	Sociedades financeiras	3.000,00	0,00	49,88	0,00	49,88	0,00	49,88	0,00	1,663
09040201	Equipamento de transporte	1.000,00	0,00	0,00	0,00	0,00	0,00	0,00	0,00	0,000

Controlo Orçamental - Receita

Câmara Municipal de Ourém

(designação da autarquia local)

Ano: 2003

(unidade: €

Classif. Económica da Receita		Previsões Corrigida	Rec. por Cobrar no Inicio do ano	Receitas Liquidadas	Liquidações Anuladas	Receitas Cobradas Brutas	Reembolsos e Restituições	Receita Cobrada Liquida	Receita p/ Cobrar no final do Ano	Grau Exec. da Receita
Classif.	Designação									
09040202	Maquinaria e equipamento	1.000,00	0,00	0,00	0,00	0,00	0,00	0,00	0,00	0,000
09040203	Outros	1.000,00	0,00	49,88	0,00	49,88	0,00	49,88	0,00	4,988
090403	Admin.Pública-Admin.central-Estado	3.000,00	0,00	0,00	0,00	0,00	0,00	0,00	0,00	0,000
09040301	Equipamento de transporte	1.000,00	0,00	0,00	0,00	0,00	0,00	0,00	0,00	0,000
09040302	Maquinaria e equipamento	1.000,00	0,00	0,00	0,00	0,00	0,00	0,00	0,00	0,000
09040303	Outros	1.000,00	0,00	0,00	0,00	0,00	0,00	0,00	0,00	0,000
090404	Admin.pública-Admin.central-Serv.fundos autónomos	3.000,00	0,00	14.875,00	0,00	0,00	0,00	0,00	14.875,00	0,000
09040401	Equipamento de transporte	1.000,00	0,00	14.875,00	0,00	0,00	0,00	0,00	14.875,00	0,000
09040402	Maquinaria e equipamento	1.000,00	0,00	0,00	0,00	0,00	0,00	0,00	0,00	0,000
09040403	Outros	1.000,00	0,00	0,00	0,00	0,00	0,00	0,00	0,00	0,000
090406	Admin.Pública-Admin.local-Continente	10.000,00	4.489,18	0,00	0,00	4.489,18	0,00	4.489,18	0,00	44,892
09040601	Equipamento de transporte	8.000,00	4.489,18	0,00	0,00	4.489,18	0,00	4.489,18	0,00	56,115
09040602	Maquinaria e equipamento	1.000,00	0,00	0,00	0,00	0,00	0,00	0,00	0,00	0,000
09040603	Outros	1.000,00	0,00	0,00	0,00	0,00	0,00	0,00	0,00	0,000
090407	Admin.Pública-Admin.local-Regiões autónomas	3.000,00	0,00	0,00	0,00	0,00	0,00	0,00	0,00	0,000
09040701	Equipamento de transporte	1.000,00	0,00	0,00	0,00	0,00	0,00	0,00	0,00	0,000
09040702	Maquinaria e equipamento	1.000,00	0,00	0,00	0,00	0,00	0,00	0,00	0,00	0,000
09040703	Outros	1.000,00	0,00	0,00	0,00	0,00	0,00	0,00	0,00	0,000
090408	Administração Pública-Segurança social	3.000,00	0,00	0,00	0,00	0,00	0,00	0,00	0,00	0,000
09040801	Equipamento de transporte	1.000,00	0,00	0,00	0,00	0,00	0,00	0,00	0,00	0,000
09040802	Maquinaria e equipamento	1.000,00	0,00	0,00	0,00	0,00	0,00	0,00	0,00	0,000
09040803	Outros	1.000,00	0,00	0,00	0,00	0,00	0,00	0,00	0,00	0,000
090409	Instituições sem fins lucrativos	3.000,00	0,00	0,00	0,00	0,00	0,00	0,00	0,00	0,000
09040901	Equipamento de transporte	1.000,00	0,00	0,00	0,00	0,00	0,00	0,00	0,00	0,000
09040902	Maquinaria e equipamento	1.000,00	0,00	0,00	0,00	0,00	0,00	0,00	0,00	0,000
09040903	Outros	1.000,00	0,00	0,00	0,00	0,00	0,00	0,00	0,00	0,000
090410	Famílias	3.000,00	0,00	0,00	0,00	0,00	0,00	0,00	0,00	0,000
09041001	Equipamento de transporte	1.000,00	0,00	0,00	0,00	0,00	0,00	0,00	0,00	0,000
09041002	Maquinaria e equipamento	1.000,00	0,00	0,00	0,00	0,00	0,00	0,00	0,00	0,000
09041003	Outros	1.000,00	0,00	0,00	0,00	0,00	0,00	0,00	0,00	0,000
090411	Resto do Mundo-União Europeia	3.000,00	0,00	0,00	0,00	0,00	0,00	0,00	0,00	0,000
09041101	Equipamento de transporte	1.000,00	0,00	0,00	0,00	0,00	0,00	0,00	0,00	0,000
09041102	Maquinaria e equipamento	1.000,00	0,00	0,00	0,00	0,00	0,00	0,00	0,00	0,000
09041103	Outros	1.000,00	0,00	0,00	0,00	0,00	0,00	0,00	0,00	0,000
090412	Resto Mundo-Países terceiros e organiz.internac.	3.000,00	0,00	0,00	0,00	0,00	0,00	0,00	0,00	0,000
09041201	Equipamento de transporte	1.000,00	0,00	0,00	0,00	0,00	0,00	0,00	0,00	0,000
09041202	Maquinaria e equipamento	1.000,00	0,00	0,00	0,00	0,00	0,00	0,00	0,00	0,000
09041203	Outros	1.000,00	0,00	0,00	0,00	0,00	0,00	0,00	0,00	0,000
10	Transferências de capital	10.365.450,00	0,00	9.327.933,99	0,00	9.327.933,99	0,00	9.327.933,99	0,00	89,991
1001	Sociedades e quase-sociedades não financeiras	4.000,00	0,00	0,00	0,00	0,00	0,00	0,00	0,00	0,000
100101	Públicas	3.000,00	0,00	0,00	0,00	0,00	0,00	0,00	0,00	0,000

Câmara Municipal de Ourém

(designação da autarquia local)

Ano: 2003

(unidade: €

Classif. Económica da Receita		Previsões Corrigida	Rec. por Cobrar no início do ano	Receitas Liquidadas	Liquidações Anuladas	Receitas Cobradas Brutas	Reembolsos e Restituições	Receita Cobrada Líquida	Receita p/ Cobrar no final do Ano	Grau Exec. da Receita
Classif.	Designação									
10010101	Empresas públicas	1.000,00	0,00	0,00	0,00	0,00	0,00	0,00	0,00	0,000
10010102	Empresas públicas municipais e intermunicipais	1.000,00	0,00	0,00	0,00	0,00	0,00	0,00	0,00	0,000
10010199	Outras	1.000,00	0,00	0,00	0,00	0,00	0,00	0,00	0,00	0,000
100102	Privadas	1.000,00	0,00	0,00	0,00	0,00	0,00	0,00	0,00	0,000
1002	Sociedades financeiras	2.000,00	0,00	0,00	0,00	0,00	0,00	0,00	0,00	0,000
100201	Bancos e outras instituições financeiras	1.000,00	0,00	0,00	0,00	0,00	0,00	0,00	0,00	0,000
100202	Companhias de seguros e fundos de pensões	1.000,00	0,00	0,00	0,00	0,00	0,00	0,00	0,00	0,000
1003	Administração central	10.351.450,00	0,00	9.327.933,99	0,00	9.327.933,99	0,00	9.327.933,99	0,00	90,112
100301	Estado	4.613.450,00	0,00	4.577.950,00	0,00	4.577.950,00	0,00	4.577.950,00	0,00	99,231
10030101	Fundo Geral Municipal	2.202.660,00	0,00	2.202.660,00	0,00	2.202.660,00	0,00	2.202.660,00	0,00	100,000
10030102	Fundo de Coesão Municipal	1.344.256,00	0,00	1.344.256,00	0,00	1.344.256,00	0,00	1.344.256,00	0,00	100,000
10030103	Fundo de Base Municipal	411.534,00	0,00	411.534,00	0,00	411.534,00	0,00	411.534,00	0,00	100,000
10030104	Cooperação Técnica e Financeira	650.000,00	0,00	619.500,00	0,00	619.500,00	0,00	619.500,00	0,00	95,308
10030199	Outras	5.000,00	0,00	0,00	0,00	0,00	0,00	0,00	0,00	0,000
100307	Estado-Particip.comunitária project.co-financiados	5.737.000,00	0,00	4.749.983,99	0,00	4.749.983,99	0,00	4.749.983,99	0,00	82,796
10030701	FEDER	5.736.000,00	0,00	4.749.983,99	0,00	4.749.983,99	0,00	4.749.983,99	0,00	82,810
1003070101	PORLVT	5.000.000,00	0,00	4.744.983,99	0,00	4.744.983,99	0,00	4.744.983,99	0,00	94,900
1003070102	URBCOM	564.000,00	0,00	0,00	0,00	0,00	0,00	0,00	0,00	0,000
1003070103	POSI	5.000,00	0,00	0,00	0,00	0,00	0,00	0,00	0,00	0,000
1003070104	Programa Leader	65.000,00	0,00	5.000,00	0,00	5.000,00	0,00	5.000,00	0,00	7,692
1003070105	PRODEP	1.000,00	0,00	0,00	0,00	0,00	0,00	0,00	0,00	0,000
1003070106	Outros	1.000,00	0,00	0,00	0,00	0,00	0,00	0,00	0,00	0,000
10030702	Outros programas comunitários	1.000,00	0,00	0,00	0,00	0,00	0,00	0,00	0,00	0,000
100308	Serviços e fundos autónomos	1.000,00	0,00	0,00	0,00	0,00	0,00	0,00	0,00	0,000
1005	Administração local	1.000,00	0,00	0,00	0,00	0,00	0,00	0,00	0,00	0,000
100501	Continente	1.000,00	0,00	0,00	0,00	0,00	0,00	0,00	0,00	0,000
1006	Segurança Social	2.000,00	0,00	0,00	0,00	0,00	0,00	0,00	0,00	0,000
100601	Sistema de solidariedade e segurança social	1.000,00	0,00	0,00	0,00	0,00	0,00	0,00	0,00	0,000
100605	Outras transferências	1.000,00	0,00	0,00	0,00	0,00	0,00	0,00	0,00	0,000
1007	Instituições sem fins lucrativos	1.000,00	0,00	0,00	0,00	0,00	0,00	0,00	0,00	0,000
100701	Instituições sem fins lucrativos	1.000,00	0,00	0,00	0,00	0,00	0,00	0,00	0,00	0,000
1008	Famílias	1.000,00	0,00	0,00	0,00	0,00	0,00	0,00	0,00	0,000
100801	Famílias	1.000,00	0,00	0,00	0,00	0,00	0,00	0,00	0,00	0,000
1009	Resto do mundo	3.000,00	0,00	0,00	0,00	0,00	0,00	0,00	0,00	0,000
100901	União Europeia-Instituições	1.000,00	0,00	0,00	0,00	0,00	0,00	0,00	0,00	0,000
100903	União Europeia-Países membros	1.000,00	0,00	0,00	0,00	0,00	0,00	0,00	0,00	0,000
100904	Países terceiros e organizações internacionais	1.000,00	0,00	0,00	0,00	0,00	0,00	0,00	0,00	0,000
12	Passivos financeiros	2.676.698,00	0,00	1.482.886,63	0,00	1.482.886,63	0,00	1.482.886,63	0,00	55,400
1205	Empréstimos a curto prazo	990.000,00	0,00	0,00	0,00	0,00	0,00	0,00	0,00	0,000
120502	Sociedades financeiras	990.000,00	0,00	0,00	0,00	0,00	0,00	0,00	0,00	0,000
1206	Empréstimos a médio e longo prazos	1.686.698,00	0,00	1.482.886,63	0,00	1.482.886,63	0,00	1.482.886,63	0,00	87,917

Controlo Orçamental - Receita

Câmara Municipal de Ourém

(designação da autarquia local)

Ano: 2003

(unidade: €

Classif. Económica da Receita			Previsões Corrigida	Rec. por Cobrar no inicio do ano	Receitas Liquidadas	Liquidações Anuladas	Receitas Cobradas Brutas	Reembolsos e Restituições	Receita Cobrada Liquida	Receita p/ Cobrar no final do Ano	Grau Exec. da Receita
Classif.	Designação										
120602	Sociedades financeiras		1.686.698,00	0,00	1.482.886,63	0,00	1.482.886,63	0,00	1.482.886,63	0,00	87,917
13	Outras receitas de capital		1.335.000,00	0,00	20.572,24	0,00	20.572,24	0,00	20.572,24	0,00	1,541
1301	Outras		1.335.000,00	0,00	20.572,24	0,00	20.572,24	0,00	20.572,24	0,00	1,541
130101	Indemnizações		25.000,00	0,00	18.619,24	0,00	18.619,24	0,00	18.619,24	0,00	74,477
130102	Activos incorpóreos		5.000,00	0,00	0,00	0,00	0,00	0,00	0,00	0,00	0,000
130199	Outras		1.305.000,00	0,00	1.953,00	0,00	1.953,00	0,00	1.953,00	0,00	0,150
		Total Geral	**34.720.824,00**	**89.687,65**	**25.663.546,91**	**0,00**	**25.330.596,49**	**15.449,70**	**25.315.146,79**	**422.638,07**	**72,911**

66

Câmara Municipal de Ourém

(designação da autarquia local)

Mapa nº 8

Ano: 2003

(unidade: €)

bj	Prog	Projecto Ano / Nº	Acção	Designação	Código Classificação Orçamental	Forma de ealiz	Fonte Financiamento (%) AC	AA	FC	Datas (Mês/Ano) Inicio	Fim	Montante Previsto Ano	Anos seguintes	Total	Montante executado Anos Anteriores	Ano	Total	Nível xecucao Anual (%)	Nível Execução Global (%)
01				Educação															
01	001			Educação Pré-Escolar															
01	001	2003/6		Aquisição de Terrenos	02 070101	O				01/2003	12/2006	5.000,00	15.000,00	20.000,00	0,00	2.002,77	2.002,77	40,06	10,01
01	001	2003/7		Jardim de Infância de Atouguia															
01	001	2003/7	1	Aquisição de Terreno	02 070101	O				01/2003	12/2003	60.000,00	0,00	60.000,00	0,00	59.860,00	59.860,00	99,77	99,77
01	001	2003/7	2	Construção	02 07010305	E				01/2003	12/2005	5.000,00	300.000,00	305.000,00	0,00	0,00	0,00	0,00	0,00
01	001	2003/8		Jardim de Infância de Fátima															
01	001	2003/8	1	Aquisição de Terreno	02 070101	O				01/2003	12/2003	10.000,00	0,00	10.000,00	0,00	0,00	0,00	0,00	0,00
01	001	2003/8	2	Construção	02 07010305	E				01/2004	12/2006								
01	001	2003/9		Jardim de Infância de Gondemaria															
01	001	2003/9	1	Aquisição de Terreno	02 070101	O				01/2003	12/2003	15.000,00	0,00	15.000,00	0,00	10.724,20	10.724,20	71,49	71,49
01	001	2003/9	2	Construção	02 07010305	E				01/2003	12/2004	5.000,00	150.000,00	155.000,00	0,00	0,00	0,00	0,00	0,00
01	001	2003/10		Complexo Escolar do Olival															
01	001	2003/10	1	Aquisição de Terreno	02 070101	O				01/2003	12/2003	114.320,00	0,00	114.320,00	0,00	113.476,53	113.476,53	99,26	99,26
01	001	2003/10	2	Construção	02 07010305	O				01/2005	12/2006								
01	001	2003/11		Jardim de Inf. de Ourém (N.ª S.ª da Piedade)															
01	001	2003/11	1	Aquisição de Terreno	02 070101	O				01/2003	12/2003	5.000,00	0,00	5.000,00	0,00	0,00	0,00	0,00	0,00
01	001	2003/11	2	Construção	02 07010305	E				01/2004	12/2006								
01	001	2003/12		Const. do Jardim de Inf. de Rio de Couros	02 07010305	E				01/2003	12/2004	1.000,00	100.000,00	101.000,00	0,00	0,00	0,00	0,00	0,00
01	001	2003/13		Jardim de Infância de Seiça															
01	001	2003/13	1	Aquisição de Terreno	02 070101	O				01/2003	12/2003	35.000,00	0,00	35.000,00	0,00	34.916,00	34.916,00	99,76	99,76
01	001	2003/13	2	Construção	02 07010305	E				01/2004	12/2006								
01	001	2003/14		Ampliação do Jardim de Infância de Urqueira	02 07010305	E				01/2003	12/2003	5.000,00	0,00	5.000,00	0,00	0,00	0,00	0,00	0,00
01	001	2003/15		Complexo Escolar de Alburitel															
01	001	2003/15	1	Aquisição de Terreno	02 070101	O				01/2003	12/2003	1.000,00	0,00	1.000,00	0,00	0,00	0,00	0,00	0,00
01	001	2003/15	2	Construção	02 07010305	E				01/2005	12/2006								
01	001	2003/16		Complexo Escolar de Vilar dos Prazeres	02 07010305	E				01/2003	12/2005	3.000,00	300.000,00	303.000,00	0,00	0,00	0,00	0,00	0,00
01	001	2003/17		Construção do Jardim de Infância de Freixianda	02 07010305	E				01/2006	12/2006								
01	001	2003/18		Ampliação do Complexo Escolar de Espite	02 07010305	E				01/2006	12/2006								
01	001	2003/19		Sala Polivalente do Pinheiro															
01	001	2003/19	1	Aquisição de Terreno	02 070101	O				01/2003	12/2003	5.000,00	0,00	5.000,00	0,00	5.000,00	5.000,00	100,00	100,00
01	001	2003/19	2	Construção	02 07010305	E				01/2003	12/2004	56.180,00	100.000,00	156.180,00	0,00	0,00	0,00	0,00	0,00
01	001	2003/20		Construção da Sala Polivalente do Alqueidão	02 07010305	E				01/2003	12/2004	64.500,00	100.000,00	164.500,00	0,00	0,00	0,00	0,00	0,00
01	001	2003/21		Ampliação de Jardins de Infância	02 07010305	O				01/2003	12/2006	25.000,00	75.000,00	100.000,00	0,00	3.929,19	3.929,19	15,72	3,93
01	001	2003/22		Beneficiação de Jardins de Infância	02 07010305	A				01/2003	12/2006	60.000,00	180.000,00	240.000,00	0,00	44.716,20	44.716,20	74,53	18,63

Execução Anual do Plano Plurianual de Investimentos

Câmara Municipal de Ourém

(designação da autarquia local)

Ano: 2003

(unidade: €)

bj	Prog.	Projecto Ano / Nº	Acção	Designação	Código Classificação Orçamental	Forma de ealiz	Fonte Financiamento (%) AC	AA	FC	Datas (Mês/Ano) Inicio	Fim	Montante Previsto Ano	Anos seguintes	Total	Montante executado Anos Anteriores	Ano	Total	Nível xecucao Anual (%)	Nível Execução Global (%)
01				Educação															
01	001			Educação Pré-Escolar															
01	001	2003/23		Criação de Rede de Transportes	02 07010602	O				01/2003	12/2006	1.000,00	3.000,00	4.000,00	0,00	0,00	0,00	0,00	0,00
01	001	2003/24		Maquinaria e Equipamento															
01	001	2003/24	1	Equipamento Básico	02 07011002	O				01/2003	12/2006	25.000,00	90.000,00	115.000,00	0,00	8.274,60	8.274,60	33,10	7,20
01	001	2003/24	2	Equipamento Administrativo	02 070109	O				01/2003	12/2006	1.000,00	3.000,00	4.000,00	0,00	0,00	0,00	0,00	0,00
01	001	2003/25		Acções de Modernização e Informatização															
01	001	2003/25	1	Equipamento de Informática	02 070107	O				01/2003	12/2006	5.000,00	15.000,00	20.000,00	0,00	0,00	0,00	0,00	0,00
01	001	2003/25	2	Software Informático	02 070108	O				01/2003	12/2006	300,00	1.500,00	1.800,00	0,00	0,00	0,00	0,00	0,00
01	001	2003/26		Outros Investimentos	02 070115	O					12/2006	24.500,00	7.500,00	32.000,00	0,00	19.036,01	19.036,01	77,70	59,49
										Totais do Programa 001:		531.800,00	3.740.000,00	4.271.800,00	0,00	301.935,50	301.935,50	56,78	7,07
01	002			Ensino Básico															
01	002	2002/19		Const. Escola de Ensino Básico de Caxarias	02 07010305	E			65	01/2002	12/2003	11.000,00	0,00	11.000,00	247.315,00	5.234,13	252.549,13	47,58	97,77
01	002	2002/20		Const. Escola Ensino Básico de Ourém	02 07010305	E			65	01/2002	12/2003	311.000,00	0,00	311.000,00	278.088,00	309.436,89	587.524,89	99,50	99,73
01	002	2002/21		Const. Complexo Escolar de Urqueira-Norte	02 07010305	E				01/2002	12/2003	206.000,00	0,00	206.000,00	92.725,00	201.222,28	293.947,28	97,68	98,40
01	002	2003/29		Aquisição de Terrenos	02 070101	O					12/2006	5.000,00	15.000,00	20.000,00	0,00	0,00	0,00	0,00	0,00
01	002	2003/30		Ampliação do Complexo Escolar de Atouguia	02 07010305	E				01/2003	12/2003	133.000,00	0,00	133.000,00	0,00	93.612,03	93.612,03	70,38	70,38
01	002	2003/31		Ampliação de Edifícios Escolares em Fátima	02 07010305	A				01/2003	12/2006	5.000,00	75.000,00	80.000,00	0,00	0,00	0,00	0,00	0,00
01	002	2003/32		Beneficiação de Edifícios Escolares	02 07010305	A				01/2003	12/2006	40.000,00	90.000,00	130.000,00	0,00	24.342,00	24.342,00	60,86	18,72
01	002	2003/33		Acções de Modernização e Informatização															
01	002	2003/33	1	Equipamento de Informática	02 070107	O				01/2003	12/2006	5.000,00	15.000,00	20.000,00	0,00	0,00	0,00	0,00	0,00
01	002	2003/33	2	Software Informático	02 070108	O				01/2003	12/2006	2.000,00	6.000,00	8.000,00	0,00	0,00	0,00	0,00	0,00
01	002	2003/34		Maquinaria e Equipamento															
01	002	2003/34	1	Equipamento Básico	02 07011002	O				01/2003	12/2006	144.800,00	105.000,00	249.800,00	0,00	104.229,65	104.229,65	71,98	41,73
01	002	2003/34	2	Equipamento Administrativo	02 070109	O				01/2003	12/2006	2.000,00	6.000,00	8.000,00	0,00	0,00	0,00	0,00	0,00
01	002	2003/36		Outros Investimentos	02 070115	O				01/2003	12/2006	1.200,00	3.000,00	4.200,00	0,00	0,00	0,00	0,00	0,00
										Totais do Programa 002:		866.000,00	315.000,00	1.181.000,00	618.128,00	738.076,98	1.356.204,98	85,23	75,38
										Totais do Objectivo 01:		1.397.800,00	4.055.000,00	5.452.800,00	618.128,00	1.040.012,48	1.658.140,48	74,40	27,31

Câmara Municipal de Ourém

(designação da autarquia local)

Ano: 2003

(unidade: €)

bj.	Prog.	Projecto Ano / Nº	Acção	Designação	Código Classificação Orçamental	Forma de ealiz.	Fonte Financiamento (%) AC	AA	FC	Datas (Mês/Ano) Inicio	Fim	Montante Previsto Ano	Anos seguintes	Total	Montante executado Anos Anteriores	Ano	Total	Nível xecucao Anual (%)	Nível Execução Global (%)
02				Cultura, Desporto e Tempos Livres															
02	001			Cultura															
02	001	2003/42		Aquisição de Terrenos	02 070101	O				01/2003	12/2006	5.000,00	15.000,00	20.000,00	0,00	0,00	0,00	0,00	0,00
02	001	2003/43		Centro Cívico de Vilar dos Prazeres															
02	001	2003/43	1	Aquisição de Terreno	02 070101	O				01/2003	12/2003	1.000,00	0,00	1.000,00	0,00	0,00	0,00	0,00	0,00
02	001	2003/44		Apoio à Instalação de Bibliotecas no Concelho	02 07010301	A				01/2003	12/2006	5.000,00	15.000,00	20.000,00	0,00	0,00	0,00	0,00	0,00
02	001	2003/45		Maquinaria e Equipamento															
02	001	2003/45	1	Equipamento Básico	02 07011002	O				01/2003	12/2006	2.000,00	15.000,00	17.000,00	0,00	0,00	0,00	0,00	0,00
02	001	2003/45	2	Equipamento Administrativo	02 070109	O				01/2003	12/2006	2.000,00	6.000,00	8.000,00	0,00	0,00	0,00	0,00	0,00
02	001	2003/46		Acções de Modernização e Informatização															
02	001	2003/46	1	Equipamento de Informática	02 070107	O				01/2003	12/2006	2.500,00	7.500,00	10.000,00	0,00	0,00	0,00	0,00	0,00
02	001	2003/46	2	Software Informático	02 070108	O				01/2003	12/2006	1.000,00	3.000,00	4.000,00	0,00	0,00	0,00	0,00	0,00
02	001	2003/47		Outros Investimentos	02 070115	O				01/2003	12/2006	7.500,00	22.500,00	30.000,00	0,00	2.992,00	2.992,00	39,89	9,97
									Totais do Programa 001:			26.000,00	84.000,00	110.000,00	0,00	2.992,00	2.992,00	11,51	2,72
02	002			Desporto e Lazer															
02	002	2002/37		Const. do Pavilhão Desportivo do Caneiro	02 07010302	E			65	01/2002	12/2004	844.200,00	10.000,00	854.200,00	0,00	714.743,03	714.743,03	84,67	83,67
02	002	2002/42		Aquisição de Terrenos para Campo de Golfe	02 070101	O				01/2002	12/2004	731.000,00	200.000,00	931.000,00	0,00	730.903,27	730.903,27	99,99	78,51
02	002	2002/43		Pavilhão Gimno-Desportivo da Freixianda	02 07010302	E			65	01/2002	12/2003	40.000,00	0,00	40.000,00	22.313,00	34.361,85	56.674,85	85,90	90,95
02	002	2003/56		Aquisição de Terrenos	02 070101	O				01/2003	12/2006	5.000,00	15.000,00	20.000,00	0,00	0,00	0,00	0,00	0,00
02	002	2003/57		Amp. e Benef. de Pavilhões Gimno-Desportivos	02 07010302	O				01/2003	12/2006	160.000,00	150.000,00	310.000,00	0,00	155.830,90	155.830,90	97,39	50,27
02	002	2003/59		Complexo Desportivo Municipal de Fátima															
02	002	2003/59	1	Construção do Estádio Municipal - Fátima	02 07010406	E			65	01/2003	12/2006	182.700,00	2.900.000,00	3.082.700,00	0,00	22.258,85	22.258,85	12,18	0,72
02	002	2003/59	2	Const. Pavilhão Gimno-Desportivo de Fátima	02 07010302	E			65	01/2005	12/2006								
02	002	2003/60		Complexo Desportivo Municipal - Ourém (1ª Fase)															
02	002	2003/60	1	Obras de Urbanização	02 07030301	E				01/2004	12/2006								
02	002	2003/60	2	Const. Pav. Gimno-Desp. Municipal e Edif. Apoio	02 07010302	E			65	01/2003	12/2005	4.000,00	530.000,00	534.000,00	0,00	0,00	0,00	0,00	0,00
02	002	2003/60	3	Diversas Infra-Estruturas de Desporto e Lazer	02 07010406	E			65	01/2003	12/2005								
02	002	2003/61		Construção do Polidesportivo de Olival	02 07010406	E				01/2003	12/2003	4.000,00	0,00	4.000,00	0,00	0,00	0,00	0,00	0,00
02	002	2003/62		Construção do Polidesportivo de Matas	02 07010406	E				01/2003	12/2003	5.000,00	0,00	5.000,00	0,00	0,00	0,00	0,00	0,00
02	002	2003/63		Construção do Polidesportivo de Urqueira	02 07010406	E				01/2003	12/2003	5.000,00	0,00	5.000,00	0,00	0,00	0,00	0,00	0,00
02	002	2003/64		Construção Piscina Aprendizagem - Caxarias	02 07010406	E			65	01/2003	12/2005	5.000,00	450.000,00	455.000,00	0,00	0,00	0,00	0,00	0,00
02	002	2003/65		Construção de Pavilhões Desportivos	02 07010302	E				01/2003	12/2006	3.500,00	15.000,00	18.500,00	0,00	0,00	0,00	0,00	0,00
02	002	2003/66		Beneficiação de Espaços Desportivos															
02	002	2003/66	1	Edifícios	02 07010302	A				01/2003	12/2006	3.500,00	15.000,00	18.500,00	0,00	0,00	0,00	0,00	0,00
02	002	2003/66	2	Construções Diversas	02 07010406	A				01/2003	12/2006	11.000,00	15.000,00	26.000,00	0,00	0,00	0,00	0,00	0,00

Execução Anual do Plano Plurianual de Investimentos

Câmara Municipal de Ourém

(designação da autarquia local)

Ano: 2003

(unidade: €)

bj	Prog	Projecto Ano / Nº	Acção	Designação	Código Classificação Orçamental	Forma de eaiiz	Fonte Financiamento (%) AC	AA	FC	Datas (Mês/Ano) Inicio	Fim	Montante Previsto Ano	Anos seguintes	Total	Montante executado Anos Anteriores	Ano	Total	Nivel xecucao Anual (%)	Nivel Execução Global (%)
02				Cultura, Desporto e Tempos Livres															
02	002			Desporto e Lazer															
02	002	2003/67		Parque Aventura do Agroal	02 07030304	A				01/2003	12/2006	2.500,00	30.000,00	32.500,00	0,00	1.593,65	1.593,65	63,75	4,90
02	002	2003/68		Construção de Parques Infantis	02 07030304	A				01/2003	12/2006	32.800,00	105.000,00	137.800,00	0,00	32.322,48	32.322,48	98,54	23,46
02	002	2003/69		Maquinaria e Equipamento															
02	002	2003/69	1	Equipamento Básico	02 07011002	O				01/2003	12/2006	5.000,00	135.000,00	140.000,00	0,00	0,00	0,00	0,00	0,00
02	002	2003/69	2	Equipamento Administrativo	02 070109	O				01/2003	12/2006	700,00	3.000,00	3.700,00	0,00	0,00	0,00	0,00	0,00
02	002	2003/69	3	Equipamento de Informática	02 070107	O				01/2003	12/2006	1.000,00	3.000,00	4.000,00	0,00	0,00	0,00	0,00	0,00
02	002	2003/70		Outros Investimentos	02 070115	O				01/2003	12/2006	2.500,00	7.500,00	10.000,00	0,00	1.948,00	1.948,00	77,92	19,48
										Totais do Programa 002:		2.048.400,00	5.768.500,00	7.816.900,00	22.313,00	1.693.962,03	1.716.275,03	82,70	21,89
02	003			Património															
02	003	2003/78		Recuperação da Capela de S. Sebastião	02 070305	E				01/2003	12/2004	2.000,00	100.000,00	102.000,00	0,00	0,00	0,00	0,00	0,00
02	003	2003/79		Aquisição e Recup. da Casa do Administrador	02 07010307	E				01/2003	12/2006	378.000,00	500.000,00	878.000,00	0,00	363.412,35	363.412,35	96,14	41,39
02	003	2003/80		Recuperação da Casa dos Magistrados	02 07010307	E			65	01/2003	12/2004	437.500,00	200.000,00	637.500,00	0,00	110.380,47	110.380,47	25,23	17,31
02	003	2003/81		Beneficiação de Património Artístico	02 07010307	A				01/2003	12/2006	5.000,00	15.000,00	20.000,00	0,00	629,81	629,81	12,60	3,15
02	003	2003/82		Bens do Domínio Historico, Artístico e Cultural	02 070305	O				01/2003	12/2006	5.000,00	15.000,00	20.000,00	0,00	0,00	0,00	0,00	0,00
										Totais do Programa 003:		827.500,00	830.000,00	1.657.500,00	0,00	474.422,63	474.422,63	57,33	28,62
										Totais do Objectivo 02:		2.901.900,00	6.682.500,00	9.584.400,00	22.313,00	2.171.376,66	2.193.689,66	74,83	22,83

Câmara Municipal de Ourém

(designação da autarquia local)

Ano: 2003

(unidade: €)

Obj.	Prog.	Projecto Ano / Nº	Acção	Designação	Código Classificação Orçamental	Forma de realiz.	Fonte Financiamento (%) AC	AA	FC	Datas (Mês/Ano) Inicio	Fim	Montante Previsto Ano	Anos seguintes	Total	Montante executado Anos Anteriores	Ano	Total	Nível execução Anual (%)	Nível Execução Global (%)
03				Acção Social															
03	001			Acção Social															
03	001	2003/85		Aquisição de Terrenos	02 070101	O				01/2003	12/2006	2.000,00	15.000,00	17.000,00	0,00	0,00	0,00	0,00	0,00
									Totais do Programa 001:			2.000,00	15.000,00	17.000,00	0,00	0,00	0,00	0,00	0,00
									Totais do Objectivo 03:			2.000,00	15.000,00	17.000,00	0,00	0,00	0,00	0,00	0,00

Execução Anual do Plano Plurianual de Investimentos

Câmara Municipal de Ourém

(designação da autarquia local)

Ano: 2003

(unidade: €)

Obj.	Prog.	Projecto Ano / Nº	Projecto Acção	Designação	Código Classificação Orçamental	Forma de ealiz.	Fonte Financiamento (%) AC	AA	FC	Datas (Mês/Ano) Inicio	Fim	Montante Previsto Ano	Anos seguintes	Total	Montante executado Anos Anteriores	Ano	Total	Nível xecucao Anual (%)	Nível Execução Global (%)
05				Habitação e Urbanismo															
05	001			Habitação															
05	001	2003/91		Rep. do Parque Habitacional Municipal	02 07010203	A				01/2003	12/2006	3.000,00	15.000,00	18.000,00	0,00	0,00	0,00	0,00	0,00
									Totais do Programa 001:			3.000,00	15.000,00	18.000,00	0,00	0,00	0,00	0,00	0,00
05	002			Planeamento Urbanístico															
05	002	2003/92		Plano Director Municipal	02 070113	O				01/2003	12/2003	22.500,00	0,00	22.500,00	0,00	12.387,90	12.387,90	55,06	55,06
05	002	2003/93		Plano de Urbanização de V. dos Prazeres	02 070113	O				01/2003	12/2006	7.500,00	25.000,00	32.500,00	0,00	0,00	0,00	0,00	0,00
05	002	2003/94		Plano Pormenor de N.ª Sr.ª Vitórias	02 070113	O				01/2003	12/2003	1.000,00	0,00	1.000,00	0,00	0,00	0,00	0,00	0,00
05	002	2003/95		Plano de Urbanização de Caxarias	02 070113	O				01/2003	12/2006	10.000,00	25.000,00	35.000,00	0,00	0,00	0,00	0,00	0,00
05	002	2003/96		Plano de Urbanização de Freixianda	02 070113	O				01/2003	12/2006	6.500,00	25.000,00	31.500,00	0,00	0,00	0,00	0,00	0,00
05	002	2003/97		Plano de Urbanização de Ourém	02 070113	O				01/2003	12/2003	25.000,00	0,00	25.000,00	0,00	686,63	686,63	2,75	2,75
05	002	2003/98		Plano Pormenor - Av. D. José Alves C. Silva	02 070113	O				01/2003	12/2004	91.500,00	50.000,00	141.500,00	0,00	81.717,30	81.717,30	89,31	57,75
05	002	2003/99		Elaboração de Outros Planos de Pormenor	02 070113	O				01/2003	12/2006	65.000,00	75.000,00	140.000,00	0,00	3.197,85	3.197,85	4,92	2,28
05	002	2003/100		Elaboração de Cartografia	02 070113	O				01/2003	12/2006	18.080,00	15.000,00	33.080,00	0,00	18.076,48	18.076,48	99,98	54,64
05	002	2003/101		Sistema de Informação Geográfica	02 070108	O				01/2003	12/2006	2.000,00	6.000,00	8.000,00	0,00	0,00	0,00	0,00	0,00
									Totais do Programa 002:			249.080,00	221.000,00	470.080,00	0,00	116.066,16	116.066,16	46,60	24,69
05	003			Iluminação															
05	003	2003/103		Ampliação da Rede Eléctrica	02 07030308	O				01/2003	12/2006	67.000,00	30.000,00	97.000,00	0,00	66.851,97	66.851,97	99,78	68,92
05	003	2003/104		Modernização - Rede de Iluminação Pública	02 07030303	O				01/2003	12/2006	355.000,00	245.000,00	600.000,00	0,00	351.027,44	351.027,44	98,88	58,50
05	003	2003/105		Remod. Rede Eléctrica Centro Histórico	02 07030308	A				01/2003	12/2003								
									Totais do Programa 003:			422.000,00	275.000,00	697.000,00	0,00	417.879,41	417.879,41	99,02	59,95
05	004			Urbanização															
05	004	2003/106		Aquisição de Terrenos	02 070301	O				01/2003	12/2006	141.000,00	15.000,00	156.000,00	0,00	140.000,00	140.000,00	99,29	89,74
05	004	2003/107		Arranjo de Espaços Públicos	02 07030301	A				01/2003	12/2006	356.000,00	150.000,00	506.000,00	0,00	183.061,93	183.061,93	51,42	36,18
05	004	2003/108		Sinalização Semafórica	02 07030307	O				01/2003	12/2006	10.000,00	15.000,00	25.000,00	0,00	0,00	0,00	0,00	0,00
05	004	2003/109		Urbanização Vila de Freixianda	02 07030301	A				01/2003	12/2006	5.000,00	90.000,00	95.000,00	0,00	0,00	0,00	0,00	0,00
05	004	2003/110		Urbanização Cidade de Fátima	02 07030301	A				01/2003	12/2006	16.000,00	390.000,00	406.000,00	0,00	8.765,57	8.765,57	54,78	2,16
05	004	2003/111		Urbanização Sede do Concelho	02 07030301	A				01/2003	12/2006	234.000,00	390.000,00	624.000,00	0,00	116.115,90	116.115,90	49,62	18,61
05	004	2003/112		Urbanização Vila de Caxarias	02 07030301	A				01/2003	12/2006	15.000,00	90.000,00	105.000,00	0,00	640,46	640,46	4,27	0,61
05	004	2003/113		Urbanização das Sedes de Freguesia	02 07030301	O				01/2003	12/2006	2.700,00	150.000,00	152.700,00	0,00	0,00	0,00	0,00	0,00
05	004	2003/114		Polis de Fátima	02 07030301	E				01/2004	12/2006								
05	004	2003/115		Maquinaria e Equipamento															
05	004	2003/115	1	Equipamento Básico	02 07011002	O				01/2003	12/2006	5.000,00	15.000,00	20.000,00	0,00	0,00	0,00	0,00	0,00
									Totais do Programa 004:			784.700,00	4.305.000,00	5.089.700,00	0,00	448.583,86	448.583,86	57,17	8,81

Câmara Municipal de Ourém

(designação da autarquia local)

Ano: 2003

(unidade: €)

Obj.	Prog.	Projecto Ano / Nº	Projecto Acção	Designação	Código Classificação Orçamental	Forma de realiz.	Fonte Financiamento (%) AC	AA	FC	Datas (Mês/Ano) Início	Fim	Montante Previsto Ano	Anos seguintes	Total	Montante executado Anos Anteriores	Ano	Total	Nível execução Anual (%)	Nível Execução Global (%)
05				Habitação e Urbanismo															
05	005			Urbanismo Comercial															
05	005	2003/116		Projecto de Urbanismo Comercial - Ourém	02 07030301	E			50	01/2003	12/2005	842.300,00	395.000,00	1.237.300,00	0,00	183.467,71	183.467,71	21,78	14,83
05	005	2003/117		Projecto de Urbanismo Comercial - Fátima	02 07030301	E			50	01/2003	12/2005	630.000,00	395.000,00	1.025.000,00	0,00	221.451,40	221.451,40	35,15	21,61
										Totais do Programa 005:		1.472.300,00	790.000,00	2.262.300,00	0,00	404.919,11	404.919,11	27,50	17,90
										Totais do Objectivo 05:		2.931.080,00	5.606.000,00	8.537.080,00	0,00	1.387.448,54	1.387.448,54	47,34	16,25

73

Execução Anual do Plano Plurianual de Investimentos

Câmara Municipal de Ourém

(designação da autarquia local)

Ano: 2003

(unidade: €)

Obj.	Prog.	Projecto Ano / Nº	Projecto Acção	Designação	Código Classificação Orçamental	Forma de realiz.	Fonte Financiamento (%) AC	AA	FC	Datas (Mês/Ano) Início	Fim	Montante Previsto Ano	Anos seguintes	Total	Montante executado Anos Anteriores	Ano	Total	Nível execução Anual (%)	Nível Execução Global (%)
06				Saneamento e Salubridade															
06	001			Redes de Esgotos															
06	001	2003/118		Ampliação da Rede de Esgotos	02 07030302	A				01/2003	12/2006	100.000,00	240.000,00	340.000,00	0,00	58.780,03	58.780,03	58,78	17,29
06	001	2003/119		Ramais Domiciliários de Esgotos	02 07030302	A				01/2003	12/2006	140.000,00	180.000,00	320.000,00	0,00	100.102,34	100.102,34	71,50	31,28
06	001	2003/120		Remodelação do Sistema de Esgotos	02 07030302	A				01/2003	12/2006	55.000,00	210.000,00	265.000,00	0,00	24.318,82	24.318,82	44,22	9,18
06	001	2003/121		Maquinaria e Equipamento															
06	001	2003/121	1	Equipamento Básico	02 07011002	O				01/2003	12/2006	2.500,00	6.000,00	8.500,00	0,00	1.433,29	1.433,29	57,33	16,86
									Totais do Programa 001:			297.500,00	636.000,00	933.500,00	0,00	184.634,48	184.634,48	62,06	19,78
06	002			Desp. Bacias do Lis, Rib Seiça. e Alto Nabão															
06	002	2002/96		Redes de Rio de Couros e Formigais	02 07030302	E			65	01/2003	12/2003	679.000,00	0,00	679.000,00	738.137,00	540.085,82	1.278.222,82	79,54	90,20
06	002	2003/123		Sist. Dren. Águas Residuais Fátima - Bacia 49-B	02 07030302	E				01/2003	12/2006	1.000,00	15.000,00	16.000,00	0,00	0,00	0,00	0,00	0,00
06	002	2003/124		Etar de Seiça	02 07010403	E				01/2003	12/2003	5.000,00	0,00	5.000,00	0,00	0,00	0,00	0,00	0,00
06	002	2003/125		Etar do Alto Nabão	02 07010403	E				01/2003	12/2003	42.100,00	0,00	42.100,00	0,00	42.008,62	42.008,62	99,78	99,78
06	002	2003/126		Redes de Bacia 47 (Seiça)	02 07030302	E			65	01/2003	12/2006	530.000,00	1.760.000,00	2.290.000,00	0,00	0,00	0,00	0,00	0,00
06	002	2003/127		Redes de Bacia 48 (Alqueidão Pinheiro)	02 07030302	E			65	01/2003	12/2006	1.000,00	1.850.000,00	1.851.000,00	0,00	0,00	0,00	0,00	0,00
06	002	2003/128		Redes de Bacia 50 (Vilar dos Prazeres)	02 07030302	E				01/2003	12/2006	15.000,00	665.000,00	680.000,00	0,00	10.843,91	10.843,91	72,29	1,59
06	002	2003/129		Redes de Bacia 51 (Alburitel)	02 07030302	E				01/2003	12/2005	585.000,00	1.115.000,00	1.700.000,00	0,00	0,00	0,00	0,00	0,00
06	002	2003/130		Redes de Bacia do Lis	02 07030302	E				01/2003	12/2006	1.000,00	650.000,00	651.000,00	0,00	0,00	0,00	0,00	0,00
06	002	2003/131		Redes de Caxarias	02 07030302	E				01/2003	12/2003	1.000,00	0,00	1.000,00	0,00	0,00	0,00	0,00	0,00
06	002	2003/132		Redes de Fátima	02 07030302	E			65	01/2003	12/2006	1.000,00	4.250.000,00	4.251.000,00	0,00	0,00	0,00	0,00	0,00
06	002	2003/133		Redes de Freixianda	02 07030302	E				01/2003	12/2003	5.000,00	0,00	5.000,00	0,00	3.491,25	3.491,25	69,83	69,83
06	002	2003/134		Redes de Gondemaria	02 07030302	E				01/2005	12/2006								
06	002	2003/135		Redes de Olival	02 07030302	E				01/2005	12/2006								
06	002	2003/136		Redes de Urqueira	02 07030302	E				01/2005	12/2006								
									Totais do Programa 002:			1.866.100,00	11.805.000,00	13.671.100,00	738.137,00	596.429,60	1.334.566,60	31,96	9,26
06	003			Resíduos Sólidos															
06	003	2003/139		Maquinaria e Equipamento															
06	003	2003/139	1	Equipamento Básico	02 07011001	O				01/2003	12/2006	5.000,00	15.000,00	20.000,00	0,00	1.571,22	1.571,22	31,42	7,86
06	003	2003/140		Material de Transporte	02 07010601	O				01/2003	12/2006	1.000,00	3.000,00	4.000,00	0,00	0,00	0,00	0,00	0,00
									Totais do Programa 003:			6.000,00	18.000,00	24.000,00	0,00	1.571,22	1.571,22	26,19	6,55
06	004			Higiene Pública															
06	004	2003/142		Construção e Beneficiação de Sanitários	02 07010307	A				01/2003	12/2006	5.000,00	15.000,00	20.000,00	0,00	0,00	0,00	0,00	0,00
									Totais do Programa 004:			5.000,00	15.000,00	20.000,00	0,00	0,00	0,00	0,00	0,00
									Totais do Objectivo 06:			2.174.600,00	12.474.000,00	14.648.600,00	738.137,00	782.635,30	1.520.772,30	35,99	9,88

74

Câmara Municipal de Ourém

(designação da autarquia local)

Ano: 2003

(unidade: €)

bj	Prog.	Projecto Ano / Nº	Acção	Designação	Código Classificação Orçamental	Forma de ealiz.	Fonte Financiamento (%) AC	AA	FC	Datas (Mês/Ano) Início	Fim	Montante Previsto Ano	Anos seguintes	Total	Montante executado Anos Anteriores	Ano	Total	Nível xecucad Anual (%)	Nível Execução Global (%)
07				Protecção Civil															
07	001			Serviços Municipais de Protecção Civil															
07	001	2003/145		Construção de Pontos de Água	02 07010413	E				01/2003	12/2006	1.000,00	30.000,00	31.000,00	0,00	0,00	0,00	0,00	0,00
07	001	2003/146		Instalação da Polícia Municipal															
07	001	2003/146	1	Adaptação e Ampliação de Instalações	02 07010301	O				01/2003	12/2005	5.000,00	400.000,00	405.000,00	0,00	0,00	0,00	0,00	0,00
07	001	2003/146	2	Aquisição de Equipamento Básico	02 07011002	O				01/2003	12/2005	5.000,00	141.500,00	146.500,00	0,00	0,00	0,00	0,00	0,00
07	001	2003/146	3	Aquisição de Equipamento Administrativo	02 070109	O				01/2003	12/2005	5.000,00	42.500,00	47.500,00	0,00	0,00	0,00	0,00	0,00
07	001	2003/146	4	Equipamento de Informática	02 070107	O				01/2003	12/2005	5.000,00	10.000,00	15.000,00	0,00	0,00	0,00	0,00	0,00
07	001	2003/146	5	Aquisição de Equipamento de Transporte	02 070205	O				01/2003	12/2005	4.500,00	190.000,00	194.500,00	0,00	0,00	0,00	0,00	0,00
										Totais do Programa 001:		25.500,00	814.000,00	839.500,00	0,00	0,00	0,00	0,00	0,00
										Totais do Objectivo 07:		25.500,00	814.000,00	839.500,00	0,00	0,00	0,00	0,00	0,00

Execução Anual do Plano Plurianual de Investimentos

Câmara Municipal de Ourém

(designação da autarquia local)

Ano: 2003

(unidade: €)

Obj.	Prog.	Projecto Ano / Nº	Acção	Designação	Código Classificação Orçamental	Forma de realiz.	Fonte Financiamento (%) AC	AA	FC	Datas (Mês/Ano) Início	Fim	Montante Previsto Ano	Anos seguintes	Total	Montante executado Anos Anteriores	Ano	Total	Nível Execução Anual (%)	Nível Execução Global (%)
08				Desenvolvimento Económico e Abast. Público															
08	001			Água															
08	001	2003/153		Aquisição de Terrenos	02 070301	O				01/2003	12/2006	5.000,00	15.000,00	20.000,00	0,00	0,00	0,00	0,00	0,00
08	001	2003/154		Ampliação das Redes de Abast. de Água	02 07030305	A				01/2003	12/2006	112.000,00	180.000,00	292.000,00	0,00	84.107,34	84.107,34	75,10	28,80
08	001	2003/155		Construção de Ramais Domiciliários	02 07030305	A				01/2003	12/2006	43.000,00	120.000,00	163.000,00	0,00	1.118,59	1.118,59	2,60	0,69
08	001	2003/156		Remodelação do Sist. Abast. de Água	02 07030305	E				01/2003	12/2006	320.000,00	180.000,00	500.000,00	0,00	178.005,35	178.005,35	55,63	35,60
08	001	2003/157		Maquinaria e Equipamento															
08	001	2003/157	1	Equipamento Básico	02 07011002	O				01/2003	12/2006	4.000,00	3.000,00	7.000,00	0,00	0,00	0,00	0,00	0,00
										Totais do Programa 001:		484.000,00	498.000,00	982.000,00	0,00	263.231,28	263.231,28	54,39	26,81
08	002			Energia															
08	002	2003/159		Aquisição de Terrenos	02 070301	O				01/2003	12/2006	5.000,00	15.000,00	20.000,00	0,00	0,00	0,00	0,00	0,00
08	002	2003/160		Medidas de Racionalização Energética	02 07010413	O				01/2003	12/2006	5.000,00	15.000,00	20.000,00	0,00	0,00	0,00	0,00	0,00
										Totais do Programa 002:		10.000,00	30.000,00	40.000,00	0,00	0,00	0,00	0,00	0,00
08	003			Turismo															
08	003	2003/161		Requalificação do Agroal	02 07010413	E				01/2003	12/2004	25.000,00	100.000,00	125.000,00	0,00	24.157,36	24.157,36	96,63	19,33
08	003	2003/162		Recuperação do Centro Histórico de Ourém	02 07010413	A				01/2003	12/2006	5.000,00	15.000,00	20.000,00	0,00	0,00	0,00	0,00	0,00
										Totais do Programa 003:		30.000,00	115.000,00	145.000,00	0,00	24.157,36	24.157,36	80,52	16,66
08	005			Apoio ao Tecido Empresarial															
08	005	2003/169		Aquisição de Terrenos	02 070101	O				01/2003	12/2006	1.000,00	15.000,00	16.000,00	0,00	0,00	0,00	0,00	0,00
08	005	2003/170		Urbanização da Zona Industrial	02 07030301	A				01/2003	12/2006	11.000,00	15.000,00	26.000,00	0,00	6.872,25	6.872,25	62,48	26,43
08	005	2003/171		Infraest. de Áreas de Localização Empresarial	02 07010413	E				01/2003	12/2006	5.000,00	650.000,00	655.000,00	0,00	0,00	0,00	0,00	0,00
										Totais do Programa 005:		17.000,00	680.000,00	697.000,00	0,00	6.872,25	6.872,25	40,42	0,99
										Totais do Objectivo 08:		541.000,00	1.323.000,00	1.864.000,00	0,00	294.260,89	294.260,89	54,39	15,79

Câmara Municipal de Ourém

(designação da autarquia local)

Ano: 2003

(unidade: €)

bj	Prog.	Projecto Ano / Nº	Acção	Designação	Código Classificação Orçamental	Forma de ealiz.	Fonte Financiamento (%) AC	AA	FC	Datas (Mês/Ano) Inicio	Fim	Montante Previsto Ano	Anos seguintes	Total	Montante executado Anos Anteriores	Ano	Total	Nível xecucao Anual (%)	Nível Execução Global (%)
09				Comunicações e Transportes															
09	001			Rede Viária e Sinalização															
09	001	2002/139		Alargamento da Ponte de Formigais	02 07030306	E				01/2002	12/2003	5.000,00	0,00	5.000,00	272.540,00	1.344,22	273.884,22	26,88	98,68
09	001	2002/142		Benef. E.M. 505 Caxarias-Cercal	02 07030306	E				01/2002	12/2003	5.000,00	0,00	5.000,00	244.600,00	0,00	244.600,00	0,00	98,00
09	001	2002/145		Benef. E.M. 559 e 560 Vilar-Bairro	02 07030306	E				01/2002	12/2003	4.000,00	0,00	4.000,00	354.556,00	0,00	354.556,00	0,00	98,88
09	001	2002/146		Benef. E.M. 561 S.Sebastião-Moita Redonda	02 07030306	A				01/2002	12/2003	20.000,00	0,00	20.000,00	33.832,00	5.920,25	39.752,25	29,60	73,85
09	001	2002/150		Benef. C.M.1016 R.Couros-Casais Galegos	02 07030306	E				01/2002	12/2003	500,00	0,00	500,00	534.213,00	0,00	534.213,00	0,00	99,91
09	001	2002/153		Benef. C.M. 1043 Casal da Bica	02 07030306	E				01/2002	12/2003	353.000,00	0,00	353.000,00	0,00	236.136,21	236.136,21	66,89	66,89
09	001	2002/155		Benef. C.M.1005 Barrocaria-Matas	02 07030306	E				01/2002	12/2003	886.000,00	0,00	886.000,00	131.275,00	885.833,50	1.017.108,50	99,98	99,98
09	001	2002/156		Benef. E.M. 525 Rio de Couros-Agroal	02 07030306	E				01/2002	12/2005	10.000,00	300.000,00	310.000,00	14.327,00	5.431,53	19.758,53	54,32	6,09
09	001	2003/179		Aquisição de Terrenos	02 070301	O				01/2003	12/2006	2.000,00	15.000,00	17.000,00	0,00	0,00	0,00	0,00	0,00
09	001	2003/180		Recup. Rede Viária na Freg. de Alburitel	02 07030306	A				01/2003	12/2006	15.000,00	60.000,00	75.000,00	0,00	9.241,39	9.241,39	61,61	12,32
09	001	2003/181		Recup. Rede Viária na Freg. de Atouguia	02 07030306	A				01/2003	12/2006	25.000,00	60.000,00	85.000,00	0,00	11.981,68	11.981,68	47,93	14,10
09	001	2003/182		Recup. Rede Viária Freg. Casal Bernardos	02 07030306	A				01/2003	12/2006	10.000,00	60.000,00	70.000,00	0,00	4.329,67	4.329,67	43,30	6,19
09	001	2003/183		Recup. Rede Viária na Freg. de Caxarias	02 07030306	A				01/2003	12/2006	10.000,00	75.000,00	85.000,00	0,00	621,42	621,42	6,21	0,73
09	001	2003/184		Recup. Rede Viária na Freg. de Cercal	02 07030306	A				01/2003	12/2006	15.000,00	60.000,00	75.000,00	0,00	3.575,78	3.575,78	23,84	4,77
09	001	2003/185		Recup. Rede Viária na Freg. de Espite	02 07030306	A				01/2002	12/2006	406.000,00	60.000,00	466.000,00	0,00	165.175,98	165.175,98	40,68	35,45
09	001	2003/186		Recup. Rede Viária na Freg. de Fátima	02 07030306	A				01/2003	12/2006	73.000,00	75.000,00	148.000,00	0,00	55.269,27	55.269,27	75,71	37,34
09	001	2003/187		Recup. Rede Viária na Freg. de Formigais	02 07030306	A				01/2002	12/2006	87.000,00	60.000,00	147.000,00	0,00	16.010,56	16.010,56	18,40	10,89
09	001	2003/188		Recup. Rede Viária na Freg. de Freixianda	02 07030306	A				01/2003	12/2006	139.000,00	75.000,00	214.000,00	0,00	128.547,42	128.547,42	92,48	60,07
09	001	2003/189		Recup. Rede Viária na Freg. de Gondemaria	02 07030306	A				01/2003	12/2006	83.000,00	30.000,00	113.000,00	0,00	77.677,71	77.677,71	93,59	68,74
09	001	2003/190		Recup. Rede Viária na Freg. de Matas	02 07030306	A				01/2003	12/2006	10.000,00	30.000,00	40.000,00	0,00	2.054,82	2.054,82	20,55	5,14
09	001	2003/191		Recup. Rede Viária Freg. N.Sr. Misericórdias	02 07030306	A				01/2003	12/2006	28.000,00	60.000,00	88.000,00	0,00	13.521,04	13.521,04	48,29	15,36
09	001	2003/192		Recup. Rede Viária Freg. N.Sr. da Piedade	02 07030306	A				01/2003	12/2006	65.000,00	75.000,00	140.000,00	0,00	38.461,59	38.461,59	59,17	27,47
09	001	2003/193		Recup. Rede Viária na Freg. de Olival	02 07030306	A				01/2003	12/2006	32.500,00	60.000,00	92.500,00	0,00	6.289,20	6.289,20	19,35	6,80
09	001	2003/194		Recup. Rede Viária na Freg. Ribeira do Fárrio	02 07030306	A				01/2003	12/2006	175.500,00	30.000,00	205.500,00	0,00	168.904,40	168.904,40	96,24	82,19
09	001	2003/195		Recup. Rede Viária Freg. de Rio de Couros	02 07030306	A				01/2003	12/2006	42.000,00	60.000,00	102.000,00	0,00	6.309,78	6.309,78	15,02	6,19
09	001	2003/196		Recup. Rede Viária na Freg. de Seiça	02 07030306	A				01/2003	12/2006	77.000,00	30.000,00	107.000,00	0,00	12.322,33	12.322,33	16,00	11,52
09	001	2003/197		Recup. Rede Viária na Freg. de Urqueira	02 07030306	A				01/2003	12/2006	72.000,00	60.000,00	132.000,00	0,00	5.109,18	5.109,18	7,10	3,87
09	001	2003/198		Abertura da Variante de Freixianda	02 07030306	O				01/2003	12/2006	500,00	15.000,00	15.500,00	0,00	0,00	0,00	0,00	0,00
09	001	2003/200		Alargamento do C.M.1002 Espite-Campina	02 07030306	O				01/2004	12/2006								
09	001	2003/202		Benef. da E.M. 522 Olival - Caxarias	02 07030306	E				01/2003	12/2003	4.500,00	0,00	4.500,00	0,00	2.843,84	2.843,84	63,20	63,20
09	001	2003/203		Benef. C.M. 607 Andrés - Barreira	02 07030306	A				01/2004	12/2004								
09	001	2003/204		Benef. C.M. 1006 Cercal - Matas	02 07030306	A				01/2004	12/2004								
09	001	2003/206		Benef. C.M. 1008 Resouro - Espite	02 07030306	E				01/2003	12/2004	4.000,00	150.000,00	154.000,00	0,00	0,00	0,00	0,00	0,00

Execução Anual do Plano Plurianual de Investimentos

Câmara Municipal de Ourém

(designação da autarquia local)

Ano: 2003

(unidade: €)

bj.	Prog.	Projecto Ano / Nº	Acção	Designação	Código Classificação Orçamental	Forma de ealiz.	Fonte Financiamento (%) AC	AA	FC	Datas (Mês/Ano) Início	Fim	Montante Previsto Ano	Anos seguintes	Total	Montante executado Anos Anteriores	Ano	Total	Nível xecucao Anual (%)	Nível Execução Global (%)
09				Comunicações e Transportes															
09	001			Rede Viária e Sinalização															
09	001	2003/207		Benef. C.M. 1009 Cercal - N. Águia	02 07030306	E				01/2005	12/2005								
09	001	2003/209		Benef. C.M.1012 Resouro-Limite do Concelho	02 07030306	A				01/2004	12/2005	66.500,00	125.000,00	191.500,00	0,00	800,87	800,87	1,20	0,42
09	001	2003/210		Benef. C.M. 1013 V. Antas - Limite do Concelho	02 07030306	A				01/2005	12/2005	14.500,00	50.000,00	64.500,00	0,00	0,00	0,00	0,00	0,00
09	001	2003/211		Benef. C.M. 1036 Casal Touro	02 07030306	A				01/2003	12/2004	100.000,00	50.000,00	150.000,00	0,00	39.022,25	39.022,25	39,02	26,01
09	001	2003/212		Benef. C.M. 1038 Cristóvãos-Coroados	02 07030306	A				01/2004	12/2004								
09	001	2003/213		Benef. C.M.1050/1051 Olala-Font.-C.Maçãs	02 07030306	E				01/2004	12/2005								
09	001	2003/214		Benef. E.M. Regato-Vale Porto	02 07030306	E				01/2003	12/2003	500,00	0,00	500,00	0,00	0,00	0,00	0,00	0,00
09	001	2003/215		Benef. Estrada de Alburitel-Fungalvaz	02 07030306	E				01/2006	12/2006								
09	001	2003/217		Benef. Estrada P. Velho - Limite do Concelho	02 07030306	A				01/2003	12/2004	500,00	60.000,00	60.500,00	0,00	0,00	0,00	0,00	0,00
09	001	2003/218		Reabilitação da E.N. 360 Fátima - Minde	02 07030306	E				01/2004	12/2005								
09	001	2003/219		Benef. E.R. 356-3 Caxarias	02 07030306	E				01/2003	12/2005	2.500,00	150.000,00	152.500,00	0,00	0,00	0,00	0,00	0,00
09	001	2003/220		Recuperação da Estrada Regional 349	02 07030306	E				01/2003	12/2005	5.000,00	900.000,00	905.000,00	0,00	0,00	0,00	0,00	0,00
09	001	2003/222		Const. Manut. Abrigos para Passageiros	02 07010413	O				01/2003	12/2006	25.000,00	75.000,00	100.000,00	0,00	9.450,00	9.450,00	37,80	9,45
09	001	2003/223		Sinalização Viária do Concelho	02 07030307	A				01/2003	12/2006	165.000,00	240.000,00	405.000,00	0,00	87.701,25	87.701,25	53,15	21,65
09	001	2003/224		Obras de Arte de Pequena Dimensão	02 07030306	A				01/2003	12/2006	110.000,00	300.000,00	410.000,00	0,00	100.167,57	100.167,57	91,06	24,43
09	001	2003/225		Recup. Benef. de Arruamentos no Concelho	02 07030306	A				01/2003	12/2006	35.000,00	135.000,00	170.000,00	0,00	3.400,93	3.400,93	9,72	2,00
09	001	2003/226		Recup. Benef. Estradas e Caminhos Municipais	02 07030306	A				01/2003	12/2006	985.000,00	3.174.500,00	4.159.500,00	0,00	393.464,17	393.464,17	39,95	9,46
09	001	2003/227		Terminal Rodoviário de Ourém	02 07010413	E				01/2004	12/2005								
09	001	2003/228		Maquinaria e Equipamento															
09	001	2003/228	1	Equipamento Básico	02 07011002	O				01/2003	12/2006	20.000,00	60.000,00	80.000,00	0,00	6.699,16	6.699,16	33,50	8,37
09	001	2003/256		Benef. Estrada Botelha - Limite do Concelho	02 07030306	O				01/2005	12/2005								
09	001	2003/257		Benef. C.M. 1034 - Tomaréis	02 07030306	A				01/2004	12/2004								
										Totais do Programa 001:		4.189.000,00	8.449.500,00	12.638.500,00	1.585.343,00	2.503.618,97	4.088.961,97	59,77	28,75
09	002			Transportes															
09	002	2003/232		Equipamento de Transporte															
09	002	2003/232	1	Aquisição	02 07010602	O				01/2003	12/2006	26.000,00	300.000,00	326.000,00	0,00	1.215,62	1.215,62	4,68	0,37
09	002	2003/232	2	Grandes Reparações e Beneficiações	02 07010602	A				01/2003	12/2006	25.000,00	75.000,00	100.000,00	0,00	3.334,99	3.334,99	13,34	3,33
09	002	2003/232	3	Aquisição em Sistema de Locação Financeira	02 070205	O				01/2003	12/2006	52.500,00	135.000,00	187.500,00	0,00	52.456,40	52.456,40	99,92	27,98
										Totais do Programa 002:		103.500,00	510.000,00	613.500,00	0,00	57.007,01	57.007,01	55,08	9,29
										Totais do Objectivo 09:		4.292.500,00	8.959.500,00	13.252.000,00	1.585.343,00	2.560.625,98	4.145.968,98	59,65	27,94

78

Câmara Municipal de Ourém

(designação da autarquia local)

Ano: 2003

(unidade: €)

bj	Prog.	Projecto Ano / Nº	Acção	Designação	Código Classificação Orçamental	Forma de ealiz.	Fonte Financiamento (%) AC	AA	FC	Datas (Mês/Ano) Inicio	Fim	Montante Previsto Ano	Anos seguintes	Total	Montante executado Anos Anteriores	Ano	Total	Nível xecucao Anual (%)	Nível Execução Global (%)
10				Defesa do Meio Ambiente															
10	001			Jardins															
10	001	2003/233		Construção de Jardins	02 07030304	A				01/2003	12/2006	20.000,00	60.000,00	80.000,00	0,00	7.241,97	7.241,97	36,21	9,05
10	001	2003/234		Beneficiação de Parques e Jardins	02 07030304	A				01/2003	12/2006	25.000,00	75.000,00	100.000,00	0,00	7.787,52	7.787,52	31,15	7,79
10	001	2003/235		Beneficiação do Parque Municipal	02 07030304	A				01/2003	12/2006	5.000,00	15.000,00	20.000,00	0,00	0,00	0,00	0,00	0,00
10	001	2003/236		Equipamento de Transporte	02 07010602	O				01/2003	12/2006	5.000,00	15.000,00	20.000,00	0,00	0,00	0,00	0,00	0,00
10	001	2003/237		Maquinaria e Equipamento															
10	001	2003/237	1	Equipamento Básico	02 07011002	O				01/2003	12/2006	5.000,00	15.000,00	20.000,00	0,00	0,00	0,00	0,00	0,00
										Totais do Programa 001:		60.000,00	180.000,00	240.000,00	0,00	15.029,49	15.029,49	25,05	6,26
10	002			Protecção Ambiental															
10	002	2003/239		Construção de Ecocentros	02 07010411	E				01/2003	12/2006	2.000,00	75.000,00	77.000,00	0,00	533,12	533,12	26,66	0,69
										Totais do Programa 002:		2.000,00	75.000,00	77.000,00	0,00	533,12	533,12	26,66	0,69
10	003			Acção Integrada-Valourém															
10	003	2003/242		Requalificação da Zona Urb. Rib. de Seiça															
10	003	2003/242	1	Parque Linear	02 07030304	E			65	01/2003	12/2005	528.000,00	4.470.000,00	4.998.000,00	0,00	264.285,00	264.285,00	50,05	5,29
10	003	2003/242	2	Relocalização do Mercado Municipal	02 07010303	E			65	01/2003	12/2005	1.753.500,00	2.505.500,00	4.259.000,00	0,00	909.093,99	909.093,99	51,84	21,35
										Totais do Programa 003:		2.281.500,00	6.975.500,00	9.257.000,00	0,00	1.173.378,99	1.173.378,99	51,43	12,68
										Totais do Objectivo 10:		2.343.500,00	7.230.500,00	9.574.000,00	0,00	1.188.941,60	1.188.941,60	50,73	12,42

Execução Anual do Plano Plurianual de Investimentos

Câmara Municipal de Ourém

(designação da autarquia local)

Ano: 2003

(unidade: €)

Obj.	Prog.	Projecto Ano / Nº	Acção	Designação	Código Classificação Orçamental	Forma de ealiz.	Fonte Financiamento (%) AC	AA	FC	Datas (Mês/Ano) Início	Fim	Montante Previsto Ano	Anos seguintes	Total	Montante executado Anos Anteriores	Ano	Total	Nível xecucao Anual (%)	Nível Execução Global (%)
12				Instalações Municipais															
12	001			Edifícios															
12	001	2002/179		Const. do Edifício Paços do Concelho	02 07010301	E	20			01/2002	12/2006	60.000,00	3.250.000,00	3.310.000,00	11.672,00	32.530,11	44.202,11	54,22	1,33
12	001	2002/182		Const. do Edifício Municipal em Freixianda															
12	001	2002/182	1	Construção	02 07010301	E				01/2002	12/2003	400.000,00	0,00	400.000,00	0,00	126.261,69	126.261,69	31,57	31,57
12	001	2002/182	2	Arranjos Exteriores	02 07030301	A				01/2004	12/2004								
12	001	2003/244		Aquisição de Terrenos	02 070101	O				01/2003	12/2006	8.000,00	150.000,00	158.000,00	0,00	0,00	0,00	0,00	0,00
12	001	2003/245		Construção do Estaleiro Municipal	02 07010301	E				01/2003	12/2005	5.400,00	600.000,00	605.400,00	0,00	0,00	0,00	0,00	0,00
12	001	2003/246		Const. Edifício Multiusos em Caxarias	02 07010301	E				01/2004	12/2005								
12	001	2003/247		Instalação de Delegações Municipais	02 07010301	O				01/2003	12/2006	5.000,00	15.000,00	20.000,00	0,00	650,61	650,61	13,01	3,25
12	001	2003/248		Beneficiação de Edifícios Municipais	02 07010301	A				01/2003	12/2006	58.000,00	150.000,00	208.000,00	0,00	54.635,88	54.635,88	94,20	26,27
										Totais do Programa 001:		536.400,00	5.215.000,00	5.751.400,00	11.672,00	214.078,29	225.750,29	39,91	3,92
12	002			Medidas de Modernização e Eficiência															
12	002	2003/250		Equipamento Básico	02 07011002	O				01/2003	12/2006	60.000,00	480.000,00	540.000,00	0,00	28.439,92	28.439,92	47,40	5,27
12	002	2003/251		Equipamento Administrativo	02 070109	O				01/2003	12/2006	45.000,00	120.000,00	165.000,00	0,00	25.956,35	25.956,35	57,68	15,73
12	002	2003/252		Ferramentas e Utensílios	02 070111	O				01/2003	12/2006	3.000,00	30.000,00	33.000,00	0,00	243,31	243,31	8,11	0,74
12	002	2003/253		Locação Financeira - Maquinaria e Equipamento	02 070207	O				01/2003	12/2006	120.000,00	110.000,00	230.000,00	0,00	114.667,07	114.667,07	95,56	49,86
12	002	2003/254		Informatização dos Serviços															
12	002	2003/254	1	Equipamento de Informática	02 070107	O				01/2003	12/2006	55.000,00	45.000,00	100.000,00	0,00	40.188,51	40.188,51	73,07	40,19
12	002	2003/254	2	Locação Financeira de Material de Informática	02 070206	O				01/2003	12/2006	1.000,00	3.000,00	4.000,00	0,00	0,00	0,00	0,00	0,00
12	002	2003/254	3	Software Informático	02 070108	O				01/2003	12/2006	65.000,00	60.000,00	125.000,00	0,00	41.383,66	41.383,66	63,67	33,11
										Totais do Programa 002:		349.000,00	848.000,00	1.197.000,00	0,00	250.878,82	250.878,82	71,89	20,96
12	003			Outros investimentos															
12	003	2003/1		Artigos e Objectos de Valor	02 070112	O				01/2003	12/2006	1.000,00	15.000,00	16.000,00	0,00	0,00	0,00	0,00	0,00
12	003	2003/2		Investimentos Incorpóreos	02 070113	O				01/2003	12/2006	11.000,00	3.000,00	14.000,00	0,00	0,00	0,00	0,00	0,00
12	003	2003/3		Outros Investimentos	02 070115	O				01/2003	12/2006	23.000,00	45.000,00	68.000,00	0,00	17.803,68	17.803,68	77,41	26,18
12	003	2003/4		Locação Financeira - Outros Investimentos	02 070209	O				01/2003	12/2006	1.000,00	3.000,00	4.000,00	0,00	0,00	0,00	0,00	0,00
12	003	2003/5		Outros Bens do Domínio Público	02 070306	O				01/2003	12/2006	2.000,00	15.000,00	17.000,00	0,00	0,00	0,00	0,00	0,00
										Totais do Programa 003:		38.000,00	81.000,00	119.000,00	0,00	17.803,68	17.803,68	46,85	14,96
										Totais do Objectivo 12:		923.400,00	6.144.000,00	7.067.400,00	11.672,00	482.760,79	494.432,79	52,28	6,98
										Total Geral:		17.533.280,00	53.303.500,00	70.836.780,00	2.975.593,00	9.908.062,24	12.883.655,24	56,51	17,45

Câmara Municipal de Ourém

Mapa nº 8 A

(designação da autarquia local)

Ano: 2003

(unidade: €)

Obj.	Prog.	Projecto Ano / Nº	Acção	Designação	Código Classificação Orçamental	Forma de realiz.	Fonte Financiamento (%) AC	AA	FC	Datas (Mês/Ano) Inicio	Fim	Montante Previsto Ano	Anos seguintes	Total	Montante executado Anos Anteriores	Ano	Total	Nível execução Anual (%)	Nível Execução Global (%)
01				Educação															
01	001			Educação Pré-Escolar															
01	001	2003/6		Aquisição de Terrenos	02 070101	O				01/2003	12/2006	5.000,00	15.000,00	20.000,00	0,00	2.002,77	2.002,77	40,06	10,01
01	001	2003/7		Jardim de Infância de Atougula															
01	001	2003/7	1	Aquisição de Terreno	02 070101	O				01/2003	12/2003	60.000,00	0,00	60.000,00	0,00	59.860,00	59.860,00	99,77	99,77
01	001	2003/7	2	Construção	02 07010305	E				01/2003	12/2005	5.000,00	300.000,00	305.000,00	0,00	0,00	0,00	0,00	0,00
01	001	2003/8		Jardim de Infância de Fátima															
01	001	2003/8	1	Aquisição de Terreno	02 070101	O				01/2003	12/2003	10.000,00	0,00	10.000,00	0,00	0,00	0,00	0,00	0,00
01	001	2003/8	2	Construção	02 07010305	E				01/2004	12/2006								
01	001	2003/9		Jardim de Infância de Gondemaria															
01	001	2003/9	1	Aquisição de Terreno	02 070101	O				01/2003	12/2003	15.000,00	0,00	15.000,00	0,00	10.724,20	10.724,20	71,49	71,49
01	001	2003/9	2	Construção	02 07010305	E				01/2003	12/2004	5.000,00	150.000,00	155.000,00	0,00	0,00	0,00	0,00	0,00
01	001	2003/10		Complexo Escolar do Olival															
01	001	2003/10	1	Aquisição de Terreno	02 070101	O				01/2003	12/2003	114.320,00	0,00	114.320,00	0,00	113.476,53	113.476,53	99,26	99,26
01	001	2003/10	2	Construção	02 07010305	O				01/2005	12/2006								
01	001	2003/11		Jardim de Inf. de Ourém (N.ª Sr.ª da Piedade)															
01	001	2003/11	1	Aquisição de Terreno	02 070101	O				01/2003	12/2003	5.000,00	0,00	5.000,00	0,00	0,00	0,00	0,00	0,00
01	001	2003/11	2	Construção	02 07010305	E				01/2004	12/2006								
01	001	2003/12		Const. do Jardim de Inf. de Rio de Couros	02 07010305	E				01/2003	12/2004	1.000,00	100.000,00	101.000,00	0,00	0,00	0,00	0,00	0,00
01	001	2003/13		Jardim de Infância de Seiça															
01	001	2003/13	1	Aquisição de Terreno	02 070101	O				01/2003	12/2003	35.000,00	0,00	35.000,00	0,00	34.916,00	34.916,00	99,76	99,76
01	001	2003/13	2	Construção	02 07010305	E				01/2004	12/2006								
01	001	2003/14		Ampliação do Jardim de Infância de Urqueira	02 07010305	E				01/2003	12/2003	5.000,00	0,00	5.000,00	0,00	0,00	0,00	0,00	0,00
01	001	2003/15		Complexo Escolar de Alburitel															
01	001	2003/15	1	Aquisição de Terreno	02 070101	O				01/2003	12/2003	1.000,00	0,00	1.000,00	0,00	0,00	0,00	0,00	0,00
01	001	2003/15	2	Construção	02 07010305	E				01/2005	12/2006								
01	001	2003/16		Complexo Escolar de Vilar dos Prazeres	02 07010305	E				01/2003	12/2005	3.000,00	300.000,00	303.000,00	0,00	0,00	0,00	0,00	0,00
01	001	2003/17		Construção do Jardim de Infância de Freixianda	02 07010305	E				01/2006	12/2006								
01	001	2003/18		Ampliação do Complexo Escolar de Espite	02 07010305	E				01/2006	12/2006								
01	001	2003/19		Sala Polivalente do Pinheiro															
01	001	2003/19	1	Aquisição de Terreno	02 070101	O				01/2003	12/2003	5.000,00	0,00	5.000,00	0,00	5.000,00	5.000,00	100,00	100,00
01	001	2003/19	2	Construção	02 07010305	E				01/2003	12/2004	56.180,00	100.000,00	156.180,00	0,00	0,00	0,00	0,00	0,00
01	001	2003/20		Construção da Sala Polivalente do Alqueidão	02 07010305	E				01/2003	12/2004	64.500,00	100.000,00	164.500,00	0,00	0,00	0,00	0,00	0,00
01	001	2003/21		Ampliação de Jardins de Infância	02 07010305	O				01/2003	12/2006	25.000,00	75.000,00	100.000,00	0,00	3.929,19	3.929,19	15,72	3,93
01	001	2003/22		Beneficiação de Jardins de Infância	02 07010305	A				01/2003	12/2006	60.000,00	180.000,00	240.000,00	0,00	44.716,20	44.716,20	74,53	18,63

Execução Anual das Grandes Opções do Plano

Câmara Municipal de Ourém

Ano: 2003

(unidade: €)

designação da autarquia local)

bj	Prog	Projecto Ano / Nº	Acção	Designação	Código Classificação Orçamental	Forma de ealiz.	Fonte Financiamento (%) AC	AA	FC	Datas (Mês/Ano) Inicio	Fim	Montante Previsto Ano	Anos seguintes	Total	Montante executado Anos Anteriores	Ano	Total	Nível xecucad Anual (%)	Nível Execução Global (%)
)1				Educação															
)1	001			Educação Pré-Escolar															
)1	001	2003/23		Criação de Rede de Transportes	02 07010602	O				01/2003	12/2006	1.000,00	3.000,00	4.000,00	0,00	0,00	0,00	0,00	0,00
)1	001	2003/24		Maquinaria e Equipamento															
)1	001	2003/24	1	Equipamento Básico	02 07011002	O				01/2003	12/2006	25.000,00	90.000,00	115.000,00	0,00	8.274,60	8.274,60	33,10	7,20
01	001	2003/24	2	Equipamento Administrativo	02 070109	O				01/2003	12/2006	1.000,00	3.000,00	4.000,00	0,00	0,00	0,00	0,00	0,00
01	001	2003/25		Acções de Modernização e Informatização															
01	001	2003/25	1	Equipamento de Informática	02 070107	O				01/2003	12/2006	5.000,00	15.000,00	20.000,00	0,00	0,00	0,00	0,00	0,00
01	001	2003/25	2	Software Informático	02 070108	O				01/2003	12/2006	300,00	1.500,00	1.800,00	0,00	0,00	0,00	0,00	0,00
01	001	2003/26		Outros Investimentos	02 070115	O					12/2006	24.500,00	7.500,00	32.000,00	0,00	19.036,01	19.036,01	77,70	59,49
01	001	2003/27		Locação Operacional - Jardins de Infância	02 020204	O					12/2006	33.700,00	141.000,00	174.700,00	0,00	33.694,68	33.694,68	99,98	19,29
01	001	2003/28		Acordos Prolong. Horários e Forn. Refeições															
01	001	2003/28	1	Juntas de Freguesia	02 04050101	O				01/2003	12/2006	148.000,00	390.000,00	538.000,00	0,00	147.698,50	147.698,50	99,80	27,45
01	001	2003/28	2	Instituições	02 04070101	O				01/2003	12/2006	446.500,00	690.000,00	1.136.500,00	0,00	446.017,37	446.017,37	99,89	39,24
01	001	2003/28	3	Verourém E.M.	02 02022501	O				01/2003	12/2006	82.500,00	210.000,00	292.500,00	0,00	82.458,74	82.458,74	99,95	28,19
										Totais do Programa 001:		1.242.500,00	5.171.000,00	6.413.500,00	0,00	1.011.804,79	1.011.804,79	81,43	15,78
01	002			Ensino Básico															
01	002	2002/19		Const. Escola de Ensino Básico de Caxarias	02 07010305	E			65	01/2002	12/2003	11.000,00	0,00	11.000,00	247.315,00	5.234,13	252.549,13	47,58	97,77
01	002	2002/20		Const. Escola Ensino Básico de Ourém	02 07010305	E			65	01/2002	12/2003	311.000,00	0,00	311.000,00	278.088,00	309.436,89	587.524,89	99,50	99,73
01	002	2002/21		Const. Complexo Escolar de Urqueira-Norte	02 07010305	E				01/2002	12/2003	206.000,00	0,00	206.000,00	92.725,00	201.222,28	293.947,28	97,68	98,40
01	002	2003/29		Aquisição de Terrenos	02 070101	O					12/2006	5.000,00	15.000,00	20.000,00	0,00	0,00	0,00	0,00	0,00
01	002	2003/30		Ampliação do Complexo Escolar de Atougula	02 07010305	E				01/2003	12/2003	133.000,00	0,00	133.000,00	0,00	93.612,03	93.612,03	70,38	70,38
01	002	2003/31		Ampliação de Edifícios Escolares em Fátima	02 07010305	A				01/2003	12/2006	5.000,00	75.000,00	80.000,00	0,00	0,00	0,00	0,00	0,00
01	002	2003/32		Beneficiação de Edifícios Escolares	02 07010305	A				01/2003	12/2006	40.000,00	90.000,00	130.000,00	0,00	24.342,00	24.342,00	60,86	18,72
01	002	2003/33		Acções de Modernização e Informatização															
01	002	2003/33	1	Equipamento de Informática	02 070107	O				01/2003	12/2006	5.000,00	15.000,00	20.000,00	0,00	0,00	0,00	0,00	0,00
01	002	2003/33	2	Software Informático	02 070108	O				01/2003	12/2006	2.000,00	6.000,00	8.000,00	0,00	0,00	0,00	0,00	0,00
01	002	2003/34		Maquinaria e Equipamento															
01	002	2003/34	1	Equipamento Básico	02 07011002	O				01/2003	12/2006	144.800,00	105.000,00	249.800,00	0,00	104.229,65	104.229,65	71,98	41,73
01	002	2003/34	2	Equipamento Administrativo	02 070109	O				01/2003	12/2006	2.000,00	6.000,00	8.000,00	0,00	0,00	0,00	0,00	0,00
01	002	2003/35		Manutenção de Jardins em Escolas	02 02022502	O				01/2003	12/2006	93.500,00	420.000,00	513.500,00	0,00	87.004,66	87.004,66	93,05	16,94
01	002	2003/36		Outros Investimentos	02 070115	O				01/2003	12/2006	1.200,00	3.000,00	4.200,00	0,00	0,00	0,00	0,00	0,00
										Totais do Programa 002:		959.500,00	735.000,00	1.694.500,00	618.128,00	825.081,64	1.443.209,64	85,99	62,41

82

Câmara Municipal de Ourém

(designação da autarquia local)

Ano: 2003

(unidade: €)

bj.	Prog	Projecto Ano / Nº	Acção	Designação	Código Classificação Orçamental	Forma de ealiz.	Fonte Financiamento (%) AC	AA	FC	Datas (Mês/Ano) Inicio	Fim	Montante Previsto Ano	Anos seguintes	Total	Montante executado Anos Anteriores	Ano	Total	Nivel xecucaq Anual (%)	Nivel Execução Global (%)
01				Educação															
01	003			Ensino Secundário e Profissional															
01	003	2003/37		Apoio à Const. EPO - (Esc. Hotelaria de Fátima)	02 08070101	O				01/2003	12/2003	108.500,00	0,00	108.500,00	0,00	89.151,35	89.151,35	82,17	82,17
									Totais do Programa 003:			108.500,00	0,00	108.500,00	0,00	89.151,35	89.151,35	82,17	82,17
01	004			Ensino Superior															
01	004	2003/38		Comp. Inst. de Ensino Superior em Fátima	02 08070101	O				01/2003	12/2006	98.800,00	75.000,00	173.800,00	0,00	38.796,10	38.796,10	39,27	22,32
									Totais do Programa 004:			98.800,00	75.000,00	173.800,00	0,00	38.796,10	38.796,10	39,27	22,32
01	005			Acções de Cooperação															
01	005	2003/39		Acções de Cooperação com os PALOP	02 040903	O				01/2003	12/2006	350,00	15.000,00	15.350,00	0,00	300,00	300,00	85,71	1,95
01	005	2003/40		Apoio ao Investimento nos PALOP	02 080903	O				01/2003	12/2006	10.500,00	75.000,00	85.500,00	0,00	10.462,60	10.462,60	99,64	12,24
01	005	2003/41		Bolsas de Estudo	02 040802	O				01/2003	12/2006	4.200,00	18.000,00	22.200,00	0,00	4.134,00	4.134,00	98,43	18,62
									Totais do Programa 005:			15.050,00	108.000,00	123.050,00	0,00	14.896,60	14.896,60	98,98	12,11
									Totais do Objectivo 01:			2.424.350,00	6.089.000,00	8.513.350,00	618.128,00	1.979.730,48	2.597.858,48	81,66	28,45

Execução Anual das Grandes Opções do Plano

Ano: 2003

(unidade: €)

Câmara Municipal de Ourém

(designação da autarquia local)

bj.	Prog.	Projecto Ano / Nº	Acção	Designação	Código Classificação Orçamental	Forma de ealiz	Fonte Financiamento (%) AC	AA	FC	Datas (Mês/Ano) Inicio	Fim	Montante Previsto Ano	Anos seguintes	Total	Montante executado Anos Anteriores	Ano	Total	Nível xecucao Anual (%)	Nível Execução Global (%)
02				Cultura, Desporto e Tempos Livres															
02	001			Cultura															
02	001	2003/42		Aquisição de Terrenos	02 070101	O				01/2003	12/2006	5.000,00	15.000,00	20.000,00	0,00	0,00	0,00	0,00	0,00
02	001	2003/43		Centro Cívico de Vilar dos Prazeres															
02	001	2003/43	1	Aquisição de Terreno	02 070101	O				01/2003	12/2003	1.000,00	0,00	1.000,00	0,00	0,00	0,00	0,00	0,00
02	001	2003/43	2	Apoio à Construção	02 08070101	O				01/2004	12/2006								
02	001	2003/44		Apoio à Instalação de Bibliotecas no Concelho	02 07010301	A				01/2003	12/2006	5.000,00	15.000,00	20.000,00	0,00	0,00	0,00	0,00	0,00
02	001	2003/45		Maquinaria e Equipamento															
02	001	2003/45	1	Equipamento Básico	02 07011002	O				01/2003	12/2006	2.000,00	15.000,00	17.000,00	0,00	0,00	0,00	0,00	0,00
02	001	2003/45	2	Equipamento Administrativo	02 070109	O				01/2003	12/2006	2.000,00	6.000,00	8.000,00	0,00	0,00	0,00	0,00	0,00
02	001	2003/46		Acções de Modernização e Informatização															
02	001	2003/46	1	Equipamento de Informática	02 070107	O				01/2003	12/2006	2.500,00	7.500,00	10.000,00	0,00	0,00	0,00	0,00	0,00
02	001	2003/46	2	Software Informático	02 070108	O				01/2003	12/2006	1.000,00	3.000,00	4.000,00	0,00	0,00	0,00	0,00	0,00
02	001	2003/47		Outros Investimentos	02 070115	O				01/2003	12/2006	7.500,00	22.500,00	30.000,00	0,00	2.992,00	2.992,00	39,89	9,97
02	001	2003/48		Acções de Cooperação C/Cidades Geminadas															
02	001	2003/48	1	Prémios, Condecorações e Ofertas	02 020115	O				01/2003	12/2006	500,00	15.000,00	15.500,00	0,00	129,89	129,89	25,98	0,84
02	001	2003/48	2	Deslocações e Estadas	02 020213	O				01/2003	12/2006	4.500,00	60.000,00	64.500,00	0,00	3.484,45	3.484,45	77,43	5,40
02	001	2003/48	3	Aquisição de Serviços. Outros	02 02022501	O				01/2003	12/2006	3.500,00	15.000,00	18.500,00	0,00	1.735,94	1.735,94	49,60	9,38
02	001	2003/49		Apoio ao Associativismo Cultural	02 04070101	O				01/2003	12/2006	131.500,00	225.000,00	356.500,00	0,00	64.697,00	64.697,00	49,20	18,15
02	001	2003/50		Apoio ao Investimento de Associações	02 08070101	O				01/2003	12/2006	110.000,00	300.000,00	410.000,00	0,00	86.100,96	86.100,96	78,27	21,00
02	001	2003/51		Edições e Publicações Periodicas Municipais	02 02022501	O				01/2003	12/2006	104.900,00	270.000,00	374.900,00	0,00	88.654,32	88.654,32	84,51	23,65
02	001	2003/52		Outras Acções de Apoio à Juventude	02 02022501	O				01/2003	12/2006	2.207,00	3.000,00	5.207,00	0,00	2.206,22	2.206,22	99,96	42,37
02	001	2003/53		Programa Cultural do Concelho															
02	001	2003/53	1	Prémios, Condecorações e Ofertas	02 020115	O				01/2003	12/2006	16.770,00	30.000,00	46.770,00	0,00	15.083,13	15.083,13	89,94	32,25
02	001	2003/53	2	Aquisição de Bens. Outros	02 02012101	O				01/2003	12/2006	12.500,00	22.500,00	35.000,00	0,00	7.421,03	7.421,03	59,37	21,20
02	001	2003/53	3	Aquisição de Serviços. Outros	02 02022501	O				01/2003	12/2006	81.500,00	360.000,00	441.500,00	0,00	75.006,08	75.006,08	92,03	16,99
02	001	2003/53	4	Transferências para Associações	02 04070101	O				01/2003	12/2006	20.000,00	90.000,00	110.000,00	0,00	18.912,78	18.912,78	94,56	17,19
02	001	2003/53	5	Locação Operacional	02 020204	O				01/2003	12/2006	4.457,00	45.000,00	49.457,00	0,00	4.456,55	4.456,55	99,99	9,01
02	001	2003/54		Celebração de Contratos Programa	02 08070101	O				01/2003	12/2006	30.000,00	150.000,00	180.000,00	0,00	15.000,00	15.000,00	50,00	8,33
02	001	2003/55		Publicação de Livros	02 020120	O				01/2003	12/2006	3.000,00	90.000,00	93.000,00	0,00	2.998,80	2.998,80	99,96	3,22
										Totais do Programa 001:		551.334,00	2.209.500,00	2.760.834,00	0,00	388.879,15	388.879,15	70,53	14,09
02	002			Desporto e Lazer															
02	002	2002/37		Const. do Pavilhão Desportivo do Caneiro	02 07010302	E			65	01/2002	12/2004	844.200,00	10.000,00	854.200,00	0,00	714.743,03	714.743,03	84,67	83,67
02	002	2002/42		Aquisição de Terrenos para Campo de Golfe	02 070101	O				01/2002	12/2004	731.000,00	200.000,00	931.000,00	0,00	730.903,27	730.903,27	99,99	78,51
02	002	2002/43		Pavilhão Gimno-Desportivo da Freixianda	02 07010302	E			65	01/2002	12/2003	40.000,00	0,00	40.000,00	22.313,00	34.361,85	56.674,85	85,90	90,95

Câmara Municipal de Ourém

(designação da autarquia local)

Ano: 2003

(unidade: €)

bj	Prog.	Projecto Ano / Nº	Acção	Designação	Código Classificação Orçamental	Forma de ealiz	Fonte Financiamento (%) AC	AA	FC	Datas (Mês/Ano) Inicio	Fim	Montante Previsto Ano	Anos seguintes	Total	Montante executado Anos Anteriores	Ano	Total	Nível xecucao Anual (%)	Nível Execução Global (%)
02				Cultura, Desporto e Tempos Livres															
02	002			Desporto e Lazer															
02	002	2003/56		Aquisição de Terrenos	02 070101	O				01/2003	12/2006	5.000,00	15.000,00	20.000,00	0,00	0,00	0,00	0,00	0,00
02	002	2003/57		Amp. e Benef. de Pavilhões Gimno-Desportivos	02 07010302	O				01/2003	12/2006	160.000,00	150.000,00	310.000,00	0,00	155.830,90	155.830,90	97,39	50,27
02	002	2003/58		Apoio à Const. e Benef. Sedes de Associações	02 08070101	O				01/2003	12/2006	2.300,00	45.000,00	47.300,00	0,00	0,00	0,00	0,00	0,00
02	002	2003/59		Complexo Desportivo Municipal de Fátima															
02	002	2003/59	1	Construção do Estádio Municipal - Fátima	02 07010406	E			65	01/2003	12/2006	182.700,00	2.900.000,00	3.082.700,00	0,00	22.258,85	22.258,85	12,18	0,72
02	002	2003/59	2	Const. Pavilhão Gimno-Desportivo de Fátima	02 07010302	E			65	01/2005	12/2006								
02	002	2003/60		Complexo Desportivo Municipal - Ourém (1ª Fase)															
02	002	2003/60	1	Obras de Urbanização	02 07030301	E				01/2004	12/2006								
02	002	2003/60	2	Const. Pav. Gimno-Desp. Municipal e Edif. Apoio	02 07010302	E			65	01/2003	12/2005	4.000,00	530.000,00	534.000,00	0,00	0,00	0,00	0,00	0,00
02	002	2003/60	3	Diversas Infra-Estruturas de Desporto e Lazer	02 07010406	E			65	01/2003	12/2005								
02	002	2003/61		Construção do Polidesportivo de Olival	02 07010406	E				01/2003	12/2003	4.000,00	0,00	4.000,00	0,00	0,00	0,00	0,00	0,00
02	002	2003/62		Construção do Polidesportivo de Matas	02 07010406	E				01/2003	12/2003	5.000,00	0,00	5.000,00	0,00	0,00	0,00	0,00	0,00
02	002	2003/63		Construção do Polidesportivo de Urqueira	02 07010406	E				01/2003	12/2003	5.000,00	0,00	5.000,00	0,00	0,00	0,00	0,00	0,00
02	002	2003/64		Construção Piscina Aprendizagem - Caxarias	02 07010406	E			65	01/2003	12/2005	5.000,00	450.000,00	455.000,00	0,00	0,00	0,00	0,00	0,00
02	002	2003/65		Construção de Pavilhões Desportivos	02 07010302	E				01/2003	12/2006	3.500,00	15.000,00	18.500,00	0,00	0,00	0,00	0,00	0,00
02	002	2003/66		Beneficiação de Espaços Desportivos															
02	002	2003/66	1	Edifícios	02 07010302	A				01/2003	12/2006	3.500,00	15.000,00	18.500,00	0,00	0,00	0,00	0,00	0,00
02	002	2003/66	2	Construções Diversas	02 07010406	A				01/2003	12/2006	11.000,00	15.000,00	26.000,00	0,00	0,00	0,00	0,00	0,00
02	002	2003/67		Parque Aventura do Agroal	02 07030304	A				01/2003	12/2006	2.500,00	30.000,00	32.500,00	0,00	1.593,65	1.593,65	63,75	4,90
02	002	2003/68		Construção de Parques Infantis	02 07030304	A				01/2003	12/2006	32.800,00	105.000,00	137.800,00	0,00	32.322,48	32.322,48	98,54	23,46
02	002	2003/69		Maquinaria e Equipamento															
02	002	2003/69	1	Equipamento Básico	02 07011002	O				01/2003	12/2006	5.000,00	135.000,00	140.000,00	0,00	0,00	0,00	0,00	0,00
02	002	2003/69	2	Equipamento Administrativo	02 070109	O				01/2003	12/2006	700,00	3.000,00	3.700,00	0,00	0,00	0,00	0,00	0,00
02	002	2003/69	3	Equipamento de Informática	02 070107	O				01/2003	12/2006	1.000,00	3.000,00	4.000,00	0,00	0,00	0,00	0,00	0,00
02	002	2003/70		Outros Investimentos	02 070115	O				01/2003	12/2006	2.500,00	7.500,00	10.000,00	0,00	1.948,00	1.948,00	77,92	19,48
02	002	2003/71		Apoio ao Associativismo Desportivo	02 04070101	O				01/2003	12/2006	217.350,00	390.000,00	607.350,00	0,00	127.197,06	127.197,06	58,52	20,94
02	002	2003/72		Apoio ao Investimento das Assoc. Desportivas	02 08070101	O					12/2006	89.100,00	195.000,00	284.100,00	0,00	55.594,95	55.594,95	62,40	19,57
02	002	2003/73		Apoio à Const. Parques de Lazer nas Freguesias	02 08050101	O				01/2003	12/2006								
02	002	2003/74		Celebração de Contratos Programa	02 08070101	O				01/2003	12/2006	220.000,00	200.000,00	420.000,00	0,00	216.941,00	216.941,00	98,61	51,65
02	002	2003/75		Manutenção de Espaços Verdes Desportivos	02 02022502	O				01/2003	12/2006	32.000,00	72.000,00	104.000,00	0,00	29.869,00	29.869,00	93,34	28,72
02	002	2003/76		Estudos e Projectos	02 02021401	O				01/2003	12/2006	6.000,00	60.000,00	66.000,00	0,00	1.190,00	1.190,00	19,83	1,80
									Totais do Programa 002:			2.615.150,00	6.805.500,00	9.420.650,00	22.313,00	2.124.754,04	2.147.067,04	81,25	22,74

Execução Anual das Grandes Opções do Plano

Câmara Municipal de Ourém

(designação da autarquia local)

Ano: 2003

(unidade: €)

Obj.	Prog.	Projecto Ano / Nº	Acção	Designação	Código Classificação Orçamental	Forma de ealiz	Fonte Financiamento (%) AC	AA	FC	Datas (Mês/Ano) Inicio	Fim	Montante Previsto Ano	Anos seguintes	Total	Montante executado Anos Anteriores	Ano	Total	Nível xecucao Anual (%)	Nível Execução Global (%)
02				Cultura, Desporto e Tempos Livres															
02	003			Património															
02	003	2003/77		Apoio à Recuperação de Património Religioso	02 08070101	O				01/2003	12/2006	87.600,00	90.000,00	177.600,00	0,00	87.555,00	87.555,00	99,95	49,30
02	003	2003/78		Recuperação da Capela de S. Sebastião	02 070305	E				01/2003	12/2004	2.000,00	100.000,00	102.000,00	0,00	0,00	0,00	0,00	0,00
02	003	2003/79		Aquisição e Recup. da Casa do Administrador	02 07010307	E				01/2003	12/2006	378.000,00	500.000,00	878.000,00	0,00	363.412,35	363.412,35	96,14	41,39
02	003	2003/80		Recuperação da Casa dos Magistrados	02 07010307	E			65	01/2003	12/2004	437.500,00	200.000,00	637.500,00	0,00	110.380,47	110.380,47	25,23	17,31
02	003	2003/81		Beneficiação de Património Artístico	02 07010307	A				01/2003	12/2006	5.000,00	15.000,00	20.000,00	0,00	629,81	629,81	12,60	3,15
02	003	2003/82		Bens do Domínio Historico, Artístico e Cultural	02 070305	O				01/2003	12/2006	5.000,00	15.000,00	20.000,00	0,00	0,00	0,00	0,00	0,00
02	003	2003/83		Recuperação de Património Artístico	02 02022501	O				01/2003	12/2006								
02	003	2003/84		Celebração de Contratos-Programa	02 08070101	O				01/2003	12/2006								
										Totais do Programa 003:		915.100,00	938.000,00	1.853.100,00	0,00	561.977,63	561.977,63	61,41	30,33
										Totais do Objectivo 02:		4.081.584,00	9.953.000,00	14.034.584,00	22.313,00	3.075.610,82	3.097.923,82	75,35	22,04

98

Câmara Municipal de Ourém

(designação da autarquia local)

Ano: 2003

(unidade: €)

Obj.	Prog.	Projecto Ano / Nº	Projecto Acção	Designação	Código Classificação Orçamental	Forma de realiz.	Fonte Financiamento (%) AC	AA	FC	Datas (Mês/Ano) Inicio	Fim	Montante Previsto Ano	Anos seguintes	Total	Montante executado Anos Anteriores	Ano	Total	Nível Execução Anual (%)	Nível Execução Global (%)
03				Acção Social															
03	001			Acção Social															
03	001	2003/85		Aquisição de Terrenos	02 070101	O				01/2003	12/2006	2.000,00	15.000,00	17.000,00	0,00	0,00	0,00	0,00	0,00
03	001	2003/87		Apoio à Benef. de Habitação Degradada	02 080802	O				01/2003	12/2006	2.000,00	15.000,00	17.000,00	0,00	220,18	220,18	11,01	1,30
03	001	2003/89		Apoio ao Investimento das IPSS	02 08070101	O				01/2003	12/2006	85.000,00	195.000,00	280.000,00	0,00	62.470,00	62.470,00	73,49	22,31
03	001	2003/90		Estudos e Projectos	02 02021401	O				01/2003	12/2006								
										Totais do Programa 001:		89.000,00	232.500,00	321.500,00	0,00	62.690,18	62.690,18	70,44	19,50
										Totais do Objectivo 03:		89.000,00	232.500,00	321.500,00	0,00	62.690,18	62.690,18	70,44	19,50

Execução Anual das Grandes Opções do Plano

Câmara Municipal de Ourém

(designação da autarquia local)

Ano: 2003

(unidade: €)

Obj	Prog	Projecto Ano / Nº	Acção	Designação	Código Classificação Orçamental	Forma de realiz	Fonte Financiamento (%) AC	AA	FC	Datas (Mês/Ano) Inicio	Fim	Montante Previsto Ano	Anos seguintes	Total	Montante executado Anos Anteriores	Ano	Total	Nível xecucad Anual (%)	Nível Execução Global (%)
05				Habitação e Urbanismo															
05	001			Habitação															
05	001	2003/91		Rep. do Parque Habitacional Municipal	02 07010203	A				01/2003	12/2006	3.000,00	15.000,00	18.000,00	0,00	0,00	0,00	0,00	0,00
									Totais do Programa 001:			3.000,00	15.000,00	18.000,00	0,00	0,00	0,00	0,00	0,00
05	002			Planeamento Urbanístico															
05	002	2003/92		Plano Director Municipal	02 070113	O				01/2003	12/2003	22.500,00	0,00	22.500,00	0,00	12.387,90	12.387,90	55,06	55,06
05	002	2003/93		Plano de Urbanização de V. dos Prazeres	02 070113	O				01/2003	12/2006	7.500,00	25.000,00	32.500,00	0,00	0,00	0,00	0,00	0,00
05	002	2003/94		Plano Pormenor de N.ª Sr.ª Vitórias	02 070113	O				01/2003	12/2003	1.000,00	0,00	1.000,00	0,00	0,00	0,00	0,00	0,00
05	002	2003/95		Plano de Urbanização de Caxarias	02 070113	O				01/2003	12/2006	10.000,00	25.000,00	35.000,00	0,00	0,00	0,00	0,00	0,00
05	002	2003/96		Plano de Urbanização de Freixianda	02 070113	O				01/2003	12/2006	6.500,00	25.000,00	31.500,00	0,00	0,00	0,00	0,00	0,00
05	002	2003/97		Plano de Urbanização de Ourém	02 070113	O				01/2003	12/2003	25.000,00	0,00	25.000,00	0,00	686,63	686,63	2,75	2,75
05	002	2003/98		Plano Pormenor - Av. D. José Alves C. Silva	02 070113	O				01/2003	12/2004	91.500,00	50.000,00	141.500,00	0,00	81.717,30	81.717,30	89,31	57,75
05	002	2003/99		Elaboração de Outros Planos de Pormenor	02 070113	O				01/2003	12/2006	65.000,00	75.000,00	140.000,00	0,00	3.197,85	3.197,85	4,92	2,28
05	002	2003/100		Elaboração de Cartografia	02 070113	O				01/2003	12/2006	18.080,00	15.000,00	33.080,00	0,00	18.076,48	18.076,48	99,98	54,64
05	002	2003/101		Sistema de Informação Geográfica	02 070108	O				01/2003	12/2006	2.000,00	6.000,00	8.000,00	0,00	0,00	0,00	0,00	0,00
05	002	2003/102		Outros Estudos e Projectos	02 02021401	O				01/2003	12/2006	96.458,00	180.000,00	276.458,00	0,00	38.850,17	38.850,17	40,28	14,05
									Totais do Programa 002:			345.538,00	401.000,00	746.538,00	0,00	154.916,33	154.916,33	44,83	20,75
05	003			Iluminação															
05	003	2003/103		Ampliação da Rede Eléctrica	02 07030308	O				01/2003	12/2006	67.000,00	30.000,00	97.000,00	0,00	66.851,97	66.851,97	99,78	68,92
05	003	2003/104		Modernização - Rede de Iluminação Pública	02 07030303	O				01/2003	12/2006	355.000,00	245.000,00	600.000,00	0,00	351.027,44	351.027,44	98,88	58,50
05	003	2003/105		Remod. Rede Eléctrica Centro Histórico	02 07030308	A				01/2003	12/2003								
									Totais do Programa 003:			422.000,00	275.000,00	697.000,00	0,00	417.879,41	417.879,41	99,02	59,95
05	004			Urbanização															
05	004	2003/106		Aquisição de Terrenos	02 070301	O				01/2003	12/2006	141.000,00	15.000,00	156.000,00	0,00	140.000,00	140.000,00	99,29	89,74
05	004	2003/107		Arranjo de Espaços Públicos	02 07030301	A				01/2003	12/2006	356.000,00	150.000,00	506.000,00	0,00	183.061,93	183.061,93	51,42	36,18
05	004	2003/108		Sinalização Semafórica	02 07030307	O				01/2003	12/2006	10.000,00	15.000,00	25.000,00	0,00	0,00	0,00	0,00	0,00
05	004	2003/109		Urbanização Vila de Freixianda	02 07030301	A				01/2003	12/2006	5.000,00	90.000,00	95.000,00	0,00	0,00	0,00	0,00	0,00
05	004	2003/110		Urbanização Cidade de Fátima	02 07030301	A				01/2003	12/2006	16.000,00	390.000,00	406.000,00	0,00	8.765,57	8.765,57	54,78	2,16
05	004	2003/111		Urbanização Sede do Concelho	02 07030301	A				01/2003	12/2006	234.000,00	390.000,00	624.000,00	0,00	116.115,90	116.115,90	49,62	18,61
05	004	2003/112		Urbanização Vila de Caxarias	02 07030301	A				01/2003	12/2006	15.000,00	90.000,00	105.000,00	0,00	640,46	640,46	4,27	0,61
05	004	2003/113		Urbanização das Sedes de Freguesia	02 07030301	O				01/2003	12/2006	2.700,00	150.000,00	152.700,00	0,00	0,00	0,00	0,00	0,00
05	004	2003/114		Polis de Fátima	02 07030301	E				01/2004	12/2006								
05	004	2003/115		Maquinaria e Equipamento															
05	004	2003/115	1	Equipamento Básico	02 07011002	O				01/2003	12/2006	5.000,00	15.000,00	20.000,00	0,00	0,00	0,00	0,00	0,00
									Totais do Programa 004:			784.700,00	4.305.000,00	5.089.700,00	0,00	448.583,86	448.583,86	57,17	8,81

Execução Anual das Grandes Opções do Plano

Câmara Municipal de Ourém

designação da autarquia local)

Ano: 2003

(unidade: €)

bj.	Prog.	Projecto Ano / Nº	Projecto Acção	Designação	Código Classificação Orçamental	Forma de ealiz.	Fonte Financiamento (%) AC	AA	FC	Datas (Mês/Ano) Início	Fim	Montante Previsto Ano	Anos seguintes	Total	Montante executado Anos Anteriores	Ano	Total	Nível xecução Anual (%)	Nível Execução Global (%)
)5				Habitação e Urbanismo															
)5	005			Urbanismo Comercial															
)5	005	2003/116		Projecto de Urbanismo Comercial - Ourém	02 07030301	E			50	01/2003	12/2005	842.300,00	395.000,00	1.237.300,00	0,00	183.467,71	183.467,71	21,78	14,83
)5	005	2003/117		Projecto de Urbanismo Comercial - Fátima	02 07030301	E			50	01/2003	12/2005	630.000,00	395.000,00	1.025.000,00	0,00	221.451,40	221.451,40	35,15	21,61
										Totais do Programa 005:		1.472.300,00	790.000,00	2.262.300,00	0,00	404.919,11	404.919,11	27,50	17,90
										Totais do Objectivo 05:		3.027.538,00	5.786.000,00	8.813.538,00	0,00	1.426.298,71	1.426.298,71	47,11	16,18

Execução Anual das Grandes Opções do Plano

Câmara Municipal de Ourém

(designação da autarquia local)

Ano: 2003

(unidade: €)

bj.	Prog.	Projecto Ano / Nº	Acção	Designação	Código Classificação Orçamental	Forma de ealiz.	Fonte Financiamento (%) AC	AA	FC	Datas (Mês/Ano) Início	Fim	Montante Previsto Ano	Anos seguintes	Total	Montante executado Anos Anteriores	Ano	Total	Nível xecucao Anual (%)	Nível Execução Global (%)
06				Saneamento e Salubridade															
06	001			Redes de Esgotos															
06	001	2003/118		Ampliação da Rede de Esgotos	02 07030302	A				01/2003	12/2006	100.000,00	240.000,00	340.000,00	0,00	58.780,03	58.780,03	58,78	17,29
06	001	2003/119		Ramais Domiciliários de Esgotos	02 07030302	A				01/2003	12/2006	140.000,00	180.000,00	320.000,00	0,00	100.102,34	100.102,34	71,50	31,28
06	001	2003/120		Remodelação do Sistema de Esgotos	02 07030302	A				01/2003	12/2006	55.000,00	210.000,00	265.000,00	0,00	24.318,82	24.318,82	44,22	9,18
06	001	2003/121		Maquinaria e Equipamento															
06	001	2003/121	1	Equipamento Básico	02 07011002	O				01/2003	12/2006	2.500,00	6.000,00	8.500,00	0,00	1.433,29	1.433,29	57,33	16,86
06	001	2003/122		Estudos e Projectos	02 02021401	O				01/2003	12/2006								
									Totais do Programa 001:			297.500,00	651.000,00	948.500,00	0,00	184.634,48	184.634,48	62,06	19,47
06	002			Desp. Bacias do Lis, Rib Seiça. e Alto Nabão															
06	002	2002/96		Redes de Rio de Couros e Formigais	02 07030302	E			65	01/2003	12/2003	679.000,00	0,00	679.000,00	738.137,00	540.085,82	1.278.222,82	79,54	90,20
06	002	2003/123		Sist. Dren. Águas Residuais Fátima - Bacia 49-B	02 07030302	E				01/2003	12/2006	1.000,00	15.000,00	16.000,00	0,00	0,00	0,00	0,00	0,00
06	002	2003/124		Etar de Seiça	02 07010403	E				01/2003	12/2003	5.000,00	0,00	5.000,00	0,00	0,00	0,00	0,00	0,00
06	002	2003/125		Etar do Alto Nabão	02 07010403	E				01/2003	12/2003	42.100,00	0,00	42.100,00	0,00	42.008,62	42.008,62	99,78	99,78
06	002	2003/126		Redes de Bacia 47 (Seiça)	02 07030302	E			65	01/2003	12/2006	530.000,00	1.760.000,00	2.290.000,00	0,00	0,00	0,00	0,00	0,00
06	002	2003/127		Redes de Bacia 48 (Alqueidão Pinheiro)	02 07030302	E			65	01/2003	12/2006	1.000,00	1.850.000,00	1.851.000,00	0,00	0,00	0,00	0,00	0,00
06	002	2003/128		Redes de Bacia 50 (Vilar dos Prazeres)	02 07030302	E				01/2003	12/2006	15.000,00	665.000,00	680.000,00	0,00	10.843,91	10.843,91	72,29	1,59
06	002	2003/129		Redes de Bacia 51 (Alburitel)	02 07030302	E				01/2003	12/2005	585.000,00	1.115.000,00	1.700.000,00	0,00	0,00	0,00	0,00	0,00
06	002	2003/130		Redes de Bacia do Lis	02 07030302	E				01/2003	12/2006	1.000,00	650.000,00	651.000,00	0,00	0,00	0,00	0,00	0,00
06	002	2003/131		Redes de Caxarias	02 07030302	E				01/2003	12/2003	1.000,00	0,00	1.000,00	0,00	0,00	0,00	0,00	0,00
06	002	2003/132		Redes de Fátima	02 07030302	E			65	01/2003	12/2006	1.000,00	4.250.000,00	4.251.000,00	0,00	0,00	0,00	0,00	0,00
06	002	2003/133		Redes de Freixianda	02 07030302	E				01/2003	12/2003	5.000,00	0,00	5.000,00	0,00	3.491,25	3.491,25	69,83	69,83
06	002	2003/134		Redes de Gondemaria	02 07030302	E				01/2005	12/2006								
06	002	2003/135		Redes de Olival	02 07030302	E				01/2005	12/2006								
06	002	2003/136		Redes de Urqueira	02 07030302	E				01/2005	12/2006								
06	002	2003/137		Exp. Man. Etar's (Seiça, Alto Nabão e Zona Ind.)	02 02022501	O				01/2003	12/2004	243.700,00	230.000,00	473.700,00	0,00	180.078,34	180.078,34	73,89	38,02
06	002	2003/138		Estudos e Projectos	02 02021401	O				01/2003	12/2006	500,00	15.000,00	15.500,00	0,00	476,00	476,00	95,20	3,07
									Totais do Programa 002:			2.110.300,00	12.050.000,00	14.160.300,00	738.137,00	776.983,94	1.515.120,94	36,82	10,17
06	003			Resíduos Sólidos															
06	003	2003/139		Maquinaria e Equipamento															
06	003	2003/139	1	Equipamento Básico	02 07011001	O				01/2003	12/2006	5.000,00	15.000,00	20.000,00	0,00	1.571,22	1.571,22	31,42	7,86
06	003	2003/140		Material de Transporte	02 07010601	O				01/2003	12/2006	1.000,00	3.000,00	4.000,00	0,00	0,00	0,00	0,00	0,00
06	003	2003/141		Recolha, Tratamento e Transp. de RSU's	02 02022501	O				01/2003	12/2006	1.712.600,00	3.750.000,00	5.462.600,00	0,00	1.206.308,64	1.206.308,64	70,44	22,08
									Totais do Programa 003:			1.718.600,00	3.768.000,00	5.486.600,00	0,00	1.207.879,86	1.207.879,86	70,28	22,02

06

Câmara Municipal de Ourém

(designação da autarquia local)

Ano: 2003

(unidade: €)

Obj.	Prog.	Projecto Ano / Nº	Projecto Acção	Designação	Código Classificação Orçamental	Forma de realiz.	Fonte Financiamento (%) AC	AA	FC	Datas (Mês/Ano) Início	Fim	Montante Previsto Ano	Anos seguintes	Total	Montante executado Anos Anteriores	Ano	Total	Nível execução Anual (%)	Nível Execução Global (%)
06				Saneamento e Salubridade															
06	004			Higiene Pública															
06	004	2003/142		Construção e Beneficiação de Sanitários	02 07010307	A				01/2003	12/2006	5.000,00	15.000,00	20.000,00	0,00	0,00	0,00	0,00	0,00
									Totais do Programa 004:			5.000,00	15.000,00	20.000,00	0,00	0,00	0,00	0,00	0,00
06	005			Cemitérios															
06	005	2003/143		Apoio às Juntas de Freg. Benef. Cemitérios	02 08050101	O				01/2003	12/2006	50.000,00	150.000,00	200.000,00	0,00	25.000,00	25.000,00	50,00	12,50
06	005	2003/144		Apoio à Const. de Casas Mortuárias	02 08050101	O				01/2003	12/2006	185.000,00	150.000,00	335.000,00	0,00	45.000,00	45.000,00	24,32	13,43
									Totais do Programa 005:			235.000,00	300.000,00	535.000,00	0,00	70.000,00	70.000,00	29,79	13,08
									Totais do Objectivo 06:			4.366.400,00	16.784.000,00	21.150.400,00	738.137,00	2.239.498,28	2.977.635,28	51,29	13,60

Execução Anual das Grandes Opções do Plano

Câmara Municipal de Ourém

(designação da autarquia local)

Ano: 2003

(unidade: €)

bj	Prog.	Projecto Ano / Nº	Acção	Designação	Código Classificação Orçamental	Forma de ealiz.	Fonte Financiamento (%) AC	AA	FC	Datas (Mês/Ano) Inicio	Fim	Montante Previsto Ano	Anos seguintes	Total	Montante executado Anos Anteriores	Ano	Total	Nível xecucao Anual (%)	Nível Execução Global (%)
07				Protecção Civil															
07	001			Serviços Municipais de Protecção Civil															
07	001	2003/145		Construção de Pontos de Água	02 07010413	E				01/2003	12/2006	1.000,00	30.000,00	31.000,00	0,00	0,00	0,00	0,00	0,00
07	001	2003/146		Instalação da Polícia Municipal															
07	001	2003/146	1	Adaptação e Ampliação de Instalações	02 07010301	O				01/2003	12/2005	5.000,00	400.000,00	405.000,00	0,00	0,00	0,00	0,00	0,00
07	001	2003/146	2	Aquisição de Equipamento Básico	02 07011002	O				01/2003	12/2005	5.000,00	141.500,00	146.500,00	0,00	0,00	0,00	0,00	0,00
07	001	2003/146	3	Aquisição de Equipamento Administrativo	02 070109	O				01/2003	12/2005	5.000,00	42.500,00	47.500,00	0,00	0,00	0,00	0,00	0,00
07	001	2003/146	4	Equipamento de Informática	02 070107	O				01/2003	12/2005	5.000,00	10.000,00	15.000,00	0,00	0,00	0,00	0,00	0,00
07	001	2003/146	5	Aquisição de Equipamento de Transporte	02 070205	O				01/2003	12/2005	4.500,00	190.000,00	194.500,00	0,00	0,00	0,00	0,00	0,00
07	001	2003/147		Programa de Vigilância Móvel	02 02022501	O				01/2003	12/2006								
07	001	2003/148		Acções de Sensibilização e Divulgação	02 02022501	O				01/2003	12/2006	1.887,00	15.000,00	16.887,00	0,00	0,00	0,00	0,00	0,00
07	001	2003/149		Limpeza de Caminhos Florestais	02 02022501	A				01/2003	12/2006	5.802,00	22.500,00	28.302,00	0,00	5.801,25	5.801,25	99,99	20,50
										Totais do Programa 001:		33.189,00	896.500,00	929.689,00	0,00	5.801,25	5.801,25	17,48	0,62
07	002			Bombeiros															
07	002	2003/150		Subs.Apoio à Assoc.Hum.Bomb.V.-Caxarias	02 04070101	O				01/2003	12/2006	21.045,00	69.135,00	90.180,00	0,00	20.949,48	20.949,48	99,55	23,23
07	002	2003/151		Sub.Apoio à Assoc.Hum.Bomb.V.-Ourém	02 04070101	O				01/2003	12/2006	102.935,00	335.805,00	438.740,00	0,00	102.254,72	102.254,72	99,34	23,31
07	002	2003/152		Apoio à Aquis. de Mat. de Combate a Sinistros	02 08070101	O				01/2003	12/2006	90.000,00	150.000,00	240.000,00	0,00	90.000,00	90.000,00	100,00	37,50
										Totais do Programa 002:		213.980,00	554.940,00	768.920,00	0,00	213.204,20	213.204,20	99,64	27,73
										Totais do Objectivo 07:		247.169,00	1.451.440,00	1.698.609,00	0,00	219.005,45	219.005,45	88,61	12,89

Câmara Municipal de Ourém

(designação da autarquia local)

Ano: 2003

(unidade: €)

Obj.	Prog.	Projecto Ano / Nº	Acção	Designação	Código Classificação Orçamental	Forma de realiz.	Fonte Financiamento (%) AC	AA	FC	Datas (Mês/Ano) Início	Fim	Montante Previsto Ano	Anos seguintes	Total	Montante executado Anos Anteriores	Ano	Total	Nível execução Anual (%)	Nível Execução Global (%)
08				Desenvolvimento Económico e Abast. Público															
08	001			Água															
08	001	2003/153		Aquisição de Terrenos	02 070301	O				01/2003	12/2006	5.000,00	15.000,00	20.000,00	0,00	0,00	0,00	0,00	0,00
08	001	2003/154		Ampliação das Redes de Abast. de Água	02 07030305	A				01/2003	12/2006	112.000,00	180.000,00	292.000,00	0,00	84.107,34	84.107,34	75,10	28,80
08	001	2003/155		Construção de Ramais Domiciliários	02 07030305	A				01/2003	12/2006	43.000,00	120.000,00	163.000,00	0,00	1.118,59	1.118,59	2,60	0,69
08	001	2003/156		Remodelação do Sist. Abast. de Água	02 07030305	E				01/2003	12/2006	320.000,00	180.000,00	500.000,00	0,00	178.005,35	178.005,35	55,63	35,60
08	001	2003/157		Maquinaria e Equipamento															
08	001	2003/157	1	Equipamento Básico	02 07011002	O				01/2003	12/2006	4.000,00	3.000,00	7.000,00	0,00	0,00	0,00	0,00	0,00
08	001	2003/158		Estudos e Projectos	02 02021401	O				01/2003	12/2006	24.511,00	3.000,00	27.511,00	0,00	24.510,94	24.510,94	100,00	89,10
										Totais do Programa 001:		508.511,00	501.000,00	1.009.511,00	0,00	287.742,22	287.742,22	56,59	28,50
08	002			Energia															
08	002	2003/159		Aquisição de Terrenos	02 070301	O				01/2003	12/2006	5.000,00	15.000,00	20.000,00	0,00	0,00	0,00	0,00	0,00
08	002	2003/160		Medidas de Racionalização Energética	02 07010413	O				01/2003	12/2006	5.000,00	15.000,00	20.000,00	0,00	0,00	0,00	0,00	0,00
										Totais do Programa 002:		10.000,00	30.000,00	40.000,00	0,00	0,00	0,00	0,00	0,00
08	003			Turismo															
08	003	2003/161		Requalificação do Agroal	02 07010413	E				01/2003	12/2004	25.000,00	100.000,00	125.000,00	0,00	24.157,36	24.157,36	96,63	19,33
08	003	2003/162		Recuperação do Centro Histórico de Ourém	02 07010413	A				01/2003	12/2006	5.000,00	15.000,00	20.000,00	0,00	0,00	0,00	0,00	0,00
08	003	2003/163		Participações em Feiras e Exposições	02 020216	O				01/2003	12/2006								
08	003	2003/164		Produção de Material Promocional	02 02012101	O				01/2003	12/2006	200,00	15.000,00	15.200,00	0,00	178,50	178,50	89,25	1,17
08	003	2003/165		Realização de Acções Promocionais															
08	003	2003/165	1	Seminários, Exposições e Similares	02 020216	O				01/2003	12/2006	1.000,00	30.000,00	31.000,00	0,00	786,80	786,80	78,68	2,54
08	003	2003/165	2	Outras Acções Promocionais	02 02022501	O				01/2003	12/2006	129.000,00	150.000,00	279.000,00	0,00	59.277,74	59.277,74	45,95	21,25
08	003	2003/166		Estudos e Projectos	02 02021401	O				01/2003	12/2006	50,00	15.000,00	15.050,00	0,00	0,00	0,00	0,00	0,00
										Totais do Programa 003:		160.250,00	340.000,00	500.250,00	0,00	84.400,40	84.400,40	52,67	16,87
08	004			Feiras e Mercados															
08	004	2003/167		Feiras e Exposições	02 020216	O				01/2003	12/2006	400,00	15.000,00	15.400,00	0,00	300,23	300,23	75,06	1,95
08	004	2003/168		Estudos e Projectos	02 02021401	O				01/2003	12/2006								
										Totais do Programa 004:		400,00	18.000,00	18.400,00	0,00	300,23	300,23	75,06	1,63
08	005			Apoio ao Tecido Empresarial															
08	005	2003/169		Aquisição de Terrenos	02 070101	O				01/2003	12/2006	1.000,00	15.000,00	16.000,00	0,00	0,00	0,00	0,00	0,00
08	005	2003/170		Urbanização da Zona Industrial	02 07030301	A				01/2003	12/2006	11.000,00	15.000,00	26.000,00	0,00	6.872,25	6.872,25	62,48	26,43
08	005	2003/171		Infraest. de Áreas de Localização Empresarial	02 07010413	E				01/2003	12/2006	5.000,00	650.000,00	655.000,00	0,00	0,00	0,00	0,00	0,00
08	005	2003/172		Const. Centro de Negócios e Din. Empresarial	02 08070101	O				01/2003	12/2006	26.736,00	81.000,00	107.736,00	0,00	26.735,57	26.735,57	100,00	24,82
08	005	2003/173		Const.do Centro de Congressos de Fátima (Apoio)	02 08070101	O				01/2003	12/2003	42.000,00	0,00	42.000,00	0,00	41.535,87	41.535,87	98,89	98,89

Execução Anual das Grandes Opções do Plano

Câmara Municipal de Ourém

(designação da autarquia local)

Ano: 2003

(unidade: €)

Obj.	Prog.	Projecto Ano / Nº	Acção	Designação	Código Classificação Orçamental	Forma de realiz.	Fonte Financiamento (%) AC	AA	FC	Datas (Mês/Ano) Início	Fim	Montante Previsto Ano	Anos seguintes	Total	Montante executado Anos Anteriores	Ano	Total	Nível execução Anual (%)	Nível Execução Global (%)
08				Desenvolvimento Económico e Abast. Público															
08	005			Apoio ao Tecido Empresarial															
08	005	2003/174		Estudos e Projectos	02 02021401	O				01/2003	12/2006	54.260,00	30.000,00	84.260,00	0,00	11.572,75	11.572,75	21,33	13,73
										Totais do Programa 005:		139.996,00	791.000,00	930.996,00	0,00	86.716,44	86.716,44	61,94	9,31
08	006			Outras Acções de Desenvolvimento															
08	006	2003/175		Acções de Apoio ao Emprego	02 02022501	O				01/2003	12/2006	112.365,00	195.000,00	307.365,00	0,00	112.364,62	112.364,62	100,00	36,56
08	006	2003/176		Criação de Empresas Municipais	02 090702	O				01/2003	12/2006	700,00	7.500,00	8.200,00	0,00	0,00	0,00	0,00	0,00
08	006	2003/177		Participação no Capital de Empresas															
08	006	2003/177	1	Privadas	02 090701	O				01/2003	12/2006	5.264,00	7.500,00	12.764,00	0,00	1.953,00	1.953,00	37,10	15,30
08	006	2003/177	2	Públicas	02 090702	O				01/2003	12/2006	700,00	7.500,00	8.200,00	0,00	0,00	0,00	0,00	0,00
08	006	2003/178		Publicações	02 020120	O				01/2003	12/2006	50,00	3.000,00	3.050,00	0,00	0,00	0,00	0,00	0,00
										Totais do Programa 006:		119.079,00	220.500,00	339.579,00	0,00	114.317,62	114.317,62	96,00	33,66
										Totais do Objectivo 08:		938.236,00	1.900.500,00	2.838.736,00	0,00	573.476,91	573.476,91	61,12	20,20

Câmara Municipal de Ourém

(designação da autarquia local)

Ano: 2003

(unidade: €)

Obj.	Prog.	Projecto Ano / Nº	Acção	Designação	Código Classificação Orçamental	Forma de realiz.	Fonte Financiamento (%) AC	AA	FC	Datas (Mês/Ano) Início	Fim	Montante Previsto Ano	Anos seguintes	Total	Montante executado Anos Anteriores	Ano	Total	Nível execução Anual (%)	Nível Execução Global (%)
09				Comunicações e Transportes															
09	001			Rede Viária e Sinalização															
09	001	2002/139		Alargamento da Ponte de Formigais	02 07030306	E				01/2002	12/2003	5.000,00	0,00	5.000,00	272.540,00	1.344,22	273.884,22	26,88	98,68
09	001	2002/142		Benef. E.M. 505 Caxarias-Cercal	02 07030306	E				01/2002	12/2003	5.000,00	0,00	5.000,00	244.600,00	0,00	244.600,00	0,00	98,00
09	001	2002/145		Benef. E.M. 559 e 560 Vilar-Balrro	02 07030306	E				01/2002	12/2003	4.000,00	0,00	4.000,00	354.556,00	0,00	354.556,00	0,00	98,88
09	001	2002/146		Benef. E.M. 561 S.Sebastião-Moita Redonda	02 07030306	A				01/2002	12/2003	20.000,00	0,00	20.000,00	33.832,00	5.920,25	39.752,25	29,60	73,85
09	001	2002/150		Benef. C.M.1016 R.Couros-Casais Galegos	02 07030306	E				01/2002	12/2003	500,00	0,00	500,00	534.213,00	0,00	534.213,00	0,00	99,91
09	001	2002/153		Benef. C.M. 1043 Casal da Bica	02 07030306	E				01/2002	12/2003	353.000,00	0,00	353.000,00	0,00	236.136,21	236.136,21	66,89	66,89
09	001	2002/155		Benef. C.M.1005 Barrocaria-Matas	02 07030306	E				01/2002	12/2003	886.000,00	0,00	886.000,00	131.275,00	885.833,50	1.017.108,50	99,98	99,98
09	001	2002/156		Benef. E.M. 525 Rio de Couros-Agroal	02 07030306	E				01/2002	12/2005	10.000,00	300.000,00	310.000,00	14.327,00	5.431,53	19.758,53	54,32	6,09
09	001	2003/179		Aquisição de Terrenos	02 070301	O				01/2003	12/2006	2.000,00	15.000,00	17.000,00	0,00	0,00	0,00	0,00	0,00
09	001	2003/180		Recup. Rede Viária na Freg. de Alburitel	02 07030306	A				01/2003	12/2006	15.000,00	60.000,00	75.000,00	0,00	9.241,39	9.241,39	61,61	12,32
09	001	2003/181		Recup. Rede Viária na Freg. de Atouguia	02 07030306	A				01/2003	12/2006	25.000,00	60.000,00	85.000,00	0,00	11.981,68	11.981,68	47,93	14,10
09	001	2003/182		Recup. Rede Viária Freg. Casal Bernardos	02 07030306	A				01/2003	12/2006	10.000,00	60.000,00	70.000,00	0,00	4.329,67	4.329,67	43,30	6,19
09	001	2003/183		Recup. Rede Viária na Freg. de Caxarias	02 07030306	A				01/2003	12/2006	10.000,00	75.000,00	85.000,00	0,00	621,42	621,42	6,21	0,73
09	001	2003/184		Recup. Rede Viária na Freg. de Cercal	02 07030306	A				01/2003	12/2006	15.000,00	60.000,00	75.000,00	0,00	3.575,78	3.575,78	23,84	4,77
09	001	2003/185		Recup. Rede Viária na Freg. de Espite	02 07030306	A				01/2002	12/2006	406.000,00	60.000,00	466.000,00	0,00	165.175,98	165.175,98	40,68	35,45
09	001	2003/186		Recup. Rede Viária na Freg. de Fátima	02 07030306	A				01/2003	12/2006	73.000,00	75.000,00	148.000,00	0,00	55.269,27	55.269,27	75,71	37,34
09	001	2003/187		Recup. Rede Viária na Freg. de Formigais	02 07030306	A				01/2002	12/2006	87.000,00	60.000,00	147.000,00	0,00	16.010,56	16.010,56	18,40	10,89
09	001	2003/188		Recup. Rede Viária na Freg. de Freixianda	02 07030306	A				01/2003	12/2006	139.000,00	75.000,00	214.000,00	0,00	128.547,42	128.547,42	92,48	60,07
09	001	2003/189		Recup. Rede Viária na Freg. de Gondemaria	02 07030306	A				01/2003	12/2006	83.000,00	30.000,00	113.000,00	0,00	77.677,71	77.677,71	93,59	68,74
09	001	2003/190		Recup. Rede Viária na Freg. de Matas	02 07030306	A				01/2003	12/2006	10.000,00	30.000,00	40.000,00	0,00	2.054,82	2.054,82	20,55	5,14
09	001	2003/191		Recup. Rede Viária Freg. N.Sr. Misericórdias	02 07030306	A				01/2003	12/2006	28.000,00	60.000,00	88.000,00	0,00	13.521,04	13.521,04	48,29	15,36
09	001	2003/192		Recup. Rede Viária Freg. N.Sr. da Piedade	02 07030306	A				01/2003	12/2006	65.000,00	75.000,00	140.000,00	0,00	38.461,59	38.461,59	59,17	27,47
09	001	2003/193		Recup. Rede Viária na Freg. de Olival	02 07030306	A				01/2003	12/2006	32.500,00	60.000,00	92.500,00	0,00	6.289,20	6.289,20	19,35	6,80
09	001	2003/194		Recup. Rede Viária na Freg. Ribeira do Fárrio	02 07030306	A				01/2003	12/2006	175.500,00	30.000,00	205.500,00	0,00	168.904,40	168.904,40	96,24	82,19
09	001	2003/195		Recup. Rede Viária Freg. de Rio de Couros	02 07030306	A				01/2003	12/2006	42.000,00	60.000,00	102.000,00	0,00	6.309,78	6.309,78	15,02	6,19
09	001	2003/196		Recup. Rede Viária na Freg. de Seiça	02 07030306	A				01/2003	12/2006	77.000,00	30.000,00	107.000,00	0,00	12.322,33	12.322,33	16,00	11,52
09	001	2003/197		Recup. Rede Viária na Freg. de Urqueira	02 07030306	A				01/2003	12/2006	72.000,00	60.000,00	132.000,00	0,00	5.109,18	5.109,18	7,10	3,87
09	001	2003/198		Abertura da Variante de Freixianda	02 07030306	O				01/2003	12/2006	500,00	15.000,00	15.500,00	0,00	0,00	0,00	0,00	0,00
09	001	2003/200		Alargamento do C.M.1002 Espite-Campina	02 07030306	O				01/2004	12/2006								
09	001	2003/202		Benef. da E.M. 522 Olival - Caxarias	02 07030306	E				01/2003	12/2003	4.500,00	0,00	4.500,00	0,00	2.843,84	2.843,84	63,20	63,20
09	001	2003/203		Benef. C.M. 607 Andrés - Barreira	02 07030306	A				01/2004	12/2004								
09	001	2003/204		Benef. C.M. 1006 Cercal - Matas	02 07030306	A				01/2004	12/2004								
09	001	2003/206		Benef. C.M. 1008 Resouro - Espite	02 07030306	E				01/2003	12/2004	4.000,00	150.000,00	154.000,00	0,00	0,00	0,00	0,00	0,00

Execução Anual das Grandes Opções do Plano

Câmara Municipal de Ourém

(designação da autarquia local)

Ano: 2003

(unidade: €)

Obj.	Prog.	Projecto Ano / Nº	Acção	Designação	Código Classificação Orçamental		Forma de ealiz.	Fonte Financiamento (%) AC	AA	FC	Datas (Mês/Ano) Início	Fim	Montante Previsto Ano	Anos seguintes	Total	Montante executado Anos Anteriores	Ano	Total	Nível xecucao Anual (%)	Nível Execução Global (%)
09				Comunicações e Transportes																
09	001			Rede Viária e Sinalização																
09	001	2003/207		Benef. C.M. 1009 Cercal - N. Águia	02	07030306	E				01/2005	12/2005								
09	001	2003/209		Benef. C.M.1012 Resouro-Limite do Concelho	02	07030306	A				01/2004	12/2005	66.500,00	125.000,00	191.500,00	0,00	800,87	800,87	1,20	0,42
09	001	2003/210		Benef. C.M. 1013 V. Antas - Limite do Concelho	02	07030306	A				01/2005	12/2005	14.500,00	50.000,00	64.500,00	0,00	0,00	0,00	0,00	0,00
09	001	2003/211		Benef. C.M. 1036 Casal Touro	02	07030306	A				01/2003	12/2004	100.000,00	50.000,00	150.000,00	0,00	39.022,25	39.022,25	39,02	26,01
09	001	2003/212		Benef. C.M. 1038 Cristóvãos-Coroados	02	07030306	A				01/2004	12/2004								
09	001	2003/213		Benef. C.M.1050/1051 Olaia-Font.-C.Maçãs	02	07030306	E				01/2004	12/2005								
09	001	2003/214		Benef. E.M. Regato-Vale Porto	02	07030306	E				01/2003	12/2003	500,00	0,00	500,00	0,00	0,00	0,00	0,00	0,00
09	001	2003/215		Benef. Estrada de Alburitel-Fungalvaz	02	07030306	E				01/2006	12/2006								
09	001	2003/217		Benef. Estrada P. Velho - Limite do Concelho	02	07030306	A				01/2003	12/2004	500,00	60.000,00	60.500,00	0,00	0,00	0,00	0,00	0,00
09	001	2003/218		Reabilitação da E.N. 360 Fátima - Minde	02	07030306	E				01/2004	12/2005								
09	001	2003/219		Benef. E.R. 356-3 Caxarias	02	07030306	E				01/2003	12/2005	2.500,00	150.000,00	152.500,00	0,00	0,00	0,00	0,00	0,00
09	001	2003/220		Recuperação da Estrada Regional 349	02	07030306	E				01/2003	12/2005	5.000,00	900.000,00	905.000,00	0,00	0,00	0,00	0,00	0,00
09	001	2003/222		Const. Manut. Abrigos para Passageiros	02	07010413	O				01/2003	12/2006	25.000,00	75.000,00	100.000,00	0,00	9.450,00	9.450,00	37,80	9,45
09	001	2003/223		Sinalização Viária do Concelho	02	07030307	A				01/2003	12/2006	165.000,00	240.000,00	405.000,00	0,00	87.701,25	87.701,25	53,15	21,65
09	001	2003/224		Obras de Arte de Pequena Dimensão	02	07030306	A				01/2003	12/2006	110.000,00	300.000,00	410.000,00	0,00	100.167,57	100.167,57	91,06	24,43
09	001	2003/225		Recup. Benef. de Arruamentos no Concelho	02	07030306	A				01/2003	12/2006	35.000,00	135.000,00	170.000,00	0,00	3.400,93	3.400,93	9,72	2,00
09	001	2003/226		Recup. Benef. Estradas e Caminhos Municipais	02	07030306	A				01/2003	12/2006	985.000,00	3.174.500,00	4.159.500,00	0,00	393.464,17	393.464,17	39,95	9,46
09	001	2003/227		Terminal Rodoviário de Ourém	02	07010413	E				01/2004	12/2005								
09	001	2003/228		Maquinaria e Equipamento																
09	001	2003/228	1	Equipamento Básico	02	07011002	O				01/2003	12/2006	20.000,00	60.000,00	80.000,00	0,00	6.699,16	6.699,16	33,50	8,37
09	001	2003/229		Estudos e Projectos	02	02021401	O				01/2003	12/2006	55.300,00	120.000,00	175.300,00	0,00	15.333,37	15.333,37	27,73	8,75
09	001	2003/230		Cons. Bermas e Valetas-Deleg. Juntas Freguesia	02	04050101	O				01/2003	12/2006	500.000,00	1.500.000,00	2.000.000,00	0,00	499.999,00	499.999,00	100,00	25,00
09	001	2003/231		Deleg. Competências nas Juntas de Freguesia	02	08050101	O				01/2003	12/2006	32.000,00	150.000,00	182.000,00	0,00	31.467,29	31.467,29	98,34	17,29
09	001	2003/258		Benef. Estrada Botelha - Limite do Concelho	02	07030306	O				01/2005	12/2005								
09	001	2003/257		Benef. C.M. 1034 - Tomaréis	02	07030306	A				01/2004	12/2004								
											Totais do Programa 001:		4.776.300,00	10.219.500,00	14.995.800,00	1.585.343,00	3.050.418,63	4.635.761,63	63,87	27,96
09	002			Transportes																
09	002	2003/232		Equipamento de Transporte																
09	002	2003/232	1	Aquisição	02	07010602	O				01/2003	12/2006	26.000,00	300.000,00	326.000,00	0,00	1.215,62	1.215,62	4,68	0,37
09	002	2003/232	2	Grandes Reparações e Beneficiações	02	07010602	A				01/2003	12/2006	25.000,00	75.000,00	100.000,00	0,00	3.334,99	3.334,99	13,34	3,33
09	002	2003/232	3	Aquisição em Sistema de Locação Financeira	02	070205	O				01/2003	12/2006	52.500,00	135.000,00	187.500,00	0,00	52.456,40	52.456,40	99,92	27,98
											Totais do Programa 002:		103.500,00	510.000,00	613.500,00	0,00	57.007,01	57.007,01	55,08	9,29
											Totais do Objectivo 09:		4.879.800,00	10.729.500,00	15.609.300,00	1.585.343,00	3.107.425,64	4.692.768,64	63,68	27,29

96

Câmara Municipal de Ourém

(designação da autarquia local)

Ano: 2003

(unidade: €)

bj	Prog.	Projecto Ano / Nº	Acção	Designação	Código Classificação Orçamental	Forma de ealiz	Fonte Financiamento (%) AC	AA	FC	Datas (Mês/Ano) Inicio	Fim	Montante Previsto Ano	Anos seguintes	Total	Montante executado Anos Anteriores	Ano	Total	Nível xecucao Anual (%)	Nível Execução Global (%)
10				Defesa do Meio Ambiente															
10	001			Jardins															
10	001	2003/233		Construção de Jardins	02 07030304	A				01/2003	12/2006	20.000,00	60.000,00	80.000,00	0,00	7.241,97	7.241,97	36,21	9,05
10	001	2003/234		Beneficiação de Parques e Jardins	02 07030304	A				01/2003	12/2006	25.000,00	75.000,00	100.000,00	0,00	7.787,52	7.787,52	31,15	7,79
10	001	2003/235		Beneficiação do Parque Municipal	02 07030304	A				01/2003	12/2006	5.000,00	15.000,00	20.000,00	0,00	0,00	0,00	0,00	0,00
10	001	2003/236		Equipamento de Transporte	02 07010602	O				01/2003	12/2006	5.000,00	15.000,00	20.000,00	0,00	0,00	0,00	0,00	0,00
10	001	2003/237		Maquinaria e Equipamento															
10	001	2003/237	1	Equipamento Básico	02 07011002	O				01/2003	12/2006	5.000,00	15.000,00	20.000,00	0,00	0,00	0,00	0,00	0,00
10	001	2003/238		Manutenção de Espaços Verdes Públicos	02 02022502	O				01/2003	12/2006	17.000,00	300.000,00	317.000,00	0,00	9.071,68	9.071,68	53,36	2,86
										Totais do Programa 001:		77.000,00	480.000,00	557.000,00	0,00	24.101,17	24.101,17	31,30	4,33
10	002			Protecção Ambiental															
10	002	2003/239		Construção de Ecocentros	02 07010411	E				01/2003	12/2006	2.000,00	75.000,00	77.000,00	0,00	533,12	533,12	26,66	0,69
10	002	2003/240		Acções de Sensibilização da População	02 02022501	O				01/2003	12/2006	750,00	15.000,00	15.750,00	0,00	702,52	702,52	93,67	4,46
10	002	2003/241		Estudos e Projectos	02 02021401	O				01/2003	12/2006	1.500,00	6.000,00	7.500,00	0,00	0,00	0,00	0,00	0,00
										Totais do Programa 002:		4.250,00	96.000,00	100.250,00	0,00	1.235,64	1.235,64	29,07	1,23
10	003			Acção Integrada-Valourém															
10	003	2003/242		Requalificação da Zona Urb. Rib. de Seiça															
10	003	2003/242	1	Parque Linear	02 07030304	E			65	01/2003	12/2005	528.000,00	4.470.000,00	4.998.000,00	0,00	264.285,00	264.285,00	50,05	5,29
10	003	2003/242	2	Relocalização do Mercado Municipal	02 07010303	E			65	01/2003	12/2005	1.753.500,00	2.505.500,00	4.259.000,00	0,00	909.093,99	909.093,99	51,84	21,35
										Totais do Programa 003:		2.281.500,00	6.975.500,00	9.257.000,00	0,00	1.173.378,99	1.173.378,99	51,43	12,68
										Totais do Objectivo 10:		2.362.750,00	7.551.500,00	9.914.250,00	0,00	1.198.715,80	1.198.715,80	50,73	12,09

97

Execução Anual das Grandes Opções do Plano

Câmara Municipal de Ourém

(designação da autarquia local)

Ano: 2003

(unidade: €)

bj	Prog.	Projecto Ano / Nº	Projecto Acção	Designação	Código Classificação Orçamental	Forma de ealiz	Fonte Financiamento (%) AC	AA	FC	Datas (Mês/Ano) Inicio	Fim	Montante Previsto Ano	Anos seguintes	Total	Montante executado Anos Anteriores	Ano	Total	Nivel xecucao Anual (%)	Nivel Execução Global (%)
11				Instalação das Sedes das Juntas de Freguesia															
11	001			Sedes das Juntas de Freguesia															
11	001	2003/243		Apoio Const. Benef. Sedes de Juntas de Freg.	02 08050101	O				01/2003	12/2006	103.000,00	150.000,00	253.000,00	0,00	70.018,03	70.018,03	67,98	27,68
									Totais do Programa 001:			103.000,00	150.000,00	253.000,00	0,00	70.018,03	70.018,03	67,98	27,68
									Totais do Objectivo 11:			103.000,00	150.000,00	253.000,00	0,00	70.018,03	70.018,03	67,98	27,68

Câmara Municipal de Ourém

(designação da autarquia local)

Ano: 2003

(unidade: €)

Obj.	Prog.	Projecto Ano / Nº	Acção	Designação	Código Classificação Orçamental	Forma de ealiz.	Fonte Financiamento (%) AC	AA	FC	Datas (Mês/Ano) Inicio	Fim	Montante Previsto Ano	Anos seguintes	Total	Montante executado Anos Anteriores	Ano	Total	Nível xecucao Anual (%)	Nível Execução Global (%)
12				Instalações Municipais															
12	001			Edifícios															
12	001	2002/179		Const. do Edifício Paços do Concelho	02 07010301	E	20			01/2002	12/2006	60.000,00	3.250.000,00	3.310.000,00	11.672,00	32.530,11	44.202,11	54,22	1,33
12	001	2002/182		Const. do Edifício Municipal em Freixianda															
12	001	2002/182	1	Construção	02 07010301	E				01/2002	12/2003	400.000,00	0,00	400.000,00	0,00	126.261,69	126.261,69	31,57	31,57
12	001	2002/182	2	Arranjos Exteriores	02 07030301	A				01/2004	12/2004								
12	001	2003/244		Aquisição de Terrenos	02 070101	O				01/2003	12/2006	8.000,00	150.000,00	158.000,00	0,00	0,00	0,00	0,00	0,00
12	001	2003/245		Construção do Estaleiro Municipal	02 07010301	E				01/2003	12/2005	5.400,00	600.000,00	605.400,00	0,00	0,00	0,00	0,00	0,00
12	001	2003/246		Const. Edifício Multiusos em Caxarias	02 07010301	E				01/2004	12/2005								
12	001	2003/247		Instalação de Delegações Municipais	02 07010301	O				01/2003	12/2006	5.000,00	15.000,00	20.000,00	0,00	650,61	650,61	13,01	3,25
12	001	2003/248		Beneficiação de Edifícios Municipais	02 07010301	A				01/2003	12/2006	58.000,00	150.000,00	208.000,00	0,00	54.635,88	54.635,88	94,20	26,27
12	001	2003/249		Locação Operacional - Instalações Municipais	02 020204	O				01/2003	12/2006	104.500,00	153.000,00	257.500,00	0,00	99.865,72	99.865,72	95,57	38,78
										Totais do Programa 001:		640.900,00	5.368.000,00	6.008.900,00	11.672,00	313.944,01	325.616,01	48,98	5,41
12	002			Medidas de Modernização e Eficiência															
12	002	2003/250		Equipamento Básico	02 07011002	O				01/2003	12/2006	60.000,00	480.000,00	540.000,00	0,00	28.439,92	28.439,92	47,40	5,27
12	002	2003/251		Equipamento Administrativo	02 070109	O				01/2003	12/2006	45.000,00	120.000,00	165.000,00	0,00	25.956,35	25.956,35	57,68	15,73
12	002	2003/252		Ferramentas e Utensílios	02 070111	O				01/2003	12/2006	3.000,00	30.000,00	33.000,00	0,00	243,31	243,31	8,11	0,74
12	002	2003/253		Locação Financeira - Maquinaria e Equipamento	02 070207	O				01/2003	12/2006	120.000,00	110.000,00	230.000,00	0,00	114.667,07	114.667,07	95,56	49,86
12	002	2003/254		Informatização dos Serviços															
12	002	2003/254	1	Equipamento de Informática	02 070107	O				01/2003	12/2006	55.000,00	45.000,00	100.000,00	0,00	40.188,51	40.188,51	73,07	40,19
12	002	2003/254	2	Locação Financeira de Material de Informática	02 070206	O				01/2003	12/2006	1.000,00	3.000,00	4.000,00	0,00	0,00	0,00	0,00	0,00
12	002	2003/254	3	Software Informático	02 070108	O				01/2003	12/2006	65.000,00	60.000,00	125.000,00	0,00	41.383,66	41.383,66	63,67	33,11
12	002	2003/254	4	Apoio à Informatização das Juntas de Freguesia	02 08050101	O				01/2003	12/2006	1.000,00	15.000,00	16.000,00	0,00	0,00	0,00	0,00	0,00
12	002	2003/255		Formação de Pessoal	02 020215	O				01/2003	12/2006	8.300,00	60.000,00	68.300,00	0,00	8.268,41	8.268,41	99,62	12,11
										Totais do Programa 002:		358.300,00	923.000,00	1.281.300,00	0,00	259.147,23	259.147,23	72,33	20,23
12	003			Outros investimentos															
12	003	2003/1		Artigos e Objectos de Valor	02 070112	O				01/2003	12/2006	1.000,00	15.000,00	16.000,00	0,00	0,00	0,00	0,00	0,00
12	003	2003/2		Investimentos Incorpóreos	02 070113	O				01/2003	12/2006	11.000,00	3.000,00	14.000,00	0,00	0,00	0,00	0,00	0,00
12	003	2003/3		Outros Investimentos	02 070115	O				01/2003	12/2006	23.000,00	45.000,00	68.000,00	0,00	17.803,68	17.803,68	77,41	26,18
12	003	2003/4		Locação Financeira - Outros Investimentos	02 070209	O				01/2003	12/2006	1.000,00	3.000,00	4.000,00	0,00	0,00	0,00	0,00	0,00
12	003	2003/5		Outros Bens do Domínio Público	02 070306	O				01/2003	12/2006	2.000,00	15.000,00	17.000,00	0,00	0,00	0,00	0,00	0,00
										Totais do Programa 003:		38.000,00	81.000,00	119.000,00	0,00	17.803,68	17.803,68	46,85	14,96
										Totais do Objectivo 12:		1.037.200,00	6.372.000,00	7.409.200,00	11.672,00	590.894,92	602.566,92	56,97	8,12
										Total Geral:		23.557.027,00	66.999.440,00	90.556.467,00	2.975.593,00	14.543.365,22	17.518.958,22	61,74	18,73

Fluxos de Caixa

Câmara Municipal de Ourém — Mapa nº 9 — Ano: 2003

(designação da autarquia local) — (unidade: €)

Recebimentos

Saldo da Gerência Anterior			**208.764,20**
	Execução Orçamental	110.040,44	
	Operações de Tesouraria	98.723,76	
Total das Receitas Orçamentais			**25.330.596,49**
Receitas Correntes			**14.475.896,07**
01	Impostos directos	4.168.188,33	
0102	Outros	4.168.188,33	
010202	Contribuição autárquica	1.943.621,47	
010203	Imposto municipal sobre veículos	359.076,98	
010204	Imposto municipal de sisa	1.075.308,91	
010205	Derrama	790.180,97	
02	Impostos indirectos	310.563,69	
0202	Outros	310.563,69	
020206	Impostos indirectos específicos das autarq.locais	310.563,69	
02020601	Mercados e feiras	9.173,46	
02020602	Loteamentos e obras	159.615,46	
02020603	Ocupação da via pública	3.304,39	
02020605	Publicidade	22.206,68	
02020699	Outros	116.263,70	
04	Taxas, multas e outras penalidades	997.217,04	
0401	Taxas	927.375,21	
040123	Taxas específicas das autarquias locais	927.375,21	
04012301	Mercados e feiras	73.527,93	
04012302	Loteamentos e obras	796.012,62	
04012303	Ocupação da via pública	2,80	
04012305	Caça, uso e porte de arma	8.338,61	
04012399	Outras	49.493,25	
0402	Multas e outras penalidades	69.841,83	
040201	Juros de mora	10.129,84	
040202	Juros compensatórios	23.474,45	
040204	Coimas e penalidades por contra-ordenações	36.237,54	
05	Rendimentos da propriedade	1.267.226,09	
0502	Juros-Sociedades financeiras	31.625,43	
050201	Bancos e outras instituições financeiras	31.625,43	
0507	Dividend.Partic.lucros socied.quase-soc.nãofinanc.	7.017,95	
050799	Outras	7.017,95	
0510	Rendas	1.228.582,71	
051001	Terrenos	10.335,86	
051005	Bens de domínio público	1.218.246,85	
06	Transferências correntes	7.042.883,64	
0603	Administração central	6.878.213,35	
060301	Estado	6.747.602,04	
06030101	Fundo Geral Municipal	3.303.989,00	
06030102	Fundo de Coesão Municipal	2.016.385,00	
06030103	Fundo de Base Municipal	617.302,00	

Fluxos de Caixa

Câmara Municipal de Ourém

(designação da autarquia local)

Ano: 2003

(unidade: €)

Recebimentos

Total das Receitas Orçamentais			**25.330.596,49**
Receitas Correntes			**14.475.896,07**
06030199	Outras	809.926,04	
0603019901	Acordos de colaboração do ensino Pré-Escolar	704.203,18	
0603019902	Transportes escolares	71.304,00	
0603019903	Outros	34.418,86	
060306	Estado-Particip.comunit.projectos co-financiados	55.345,83	
06030601	Fundo Social Europeu	47.056,78	
0603060101	POSI	8.457,72	
0603060103	Outros	38.599,06	
06030609	Outros programas comunitários	8.289,05	
060309	Serv.fund.autón.-Subsist.prot.famíl.polít.act.EFP	75.265,48	
0606	Segurança social	28.625,40	
060601	Sistemas de solidariedade e segurança social	28.625,40	
0607	Instituições sem fins lucrativos	2.000,00	
060701	Instituições sem fins lucrativos	2.000,00	
0608	Famílias	134.044,89	
060801	Famílias	134.044,89	
06080101	Transportes escolares (alunos)	134.044,89	
07	Venda de bens e serviços correntes	596.223,47	
0701	Venda de bens	61.183,12	
070101	Material de escritório	154,70	
070102	Livros e documentação técnica	53.735,66	
070103	Publicações e impressos	0,76	
070109	Matérias de consumo	549,97	
070110	Desperdícios, resíduos e refugos	145,30	
070199	Outros	6.596,73	
0702	Serviços	531.080,34	
070208	Serv.sociais,recreativos,culturais e de desporto	38.605,62	
07020803	Serviços culturais	3.530,00	
07020804	Serviços desportivos	35.075,62	
070209	Serviços específicos das autarquias	492.474,72	
07020901	Saneamento	101.079,93	
0702090101	Ligação	101.079,93	
07020902	Resíduos sólidos	193.397,94	
07020903	Transportes colectivos de pessoas e mercadorias	11.684,13	
07020904	Trabalhos por conta de particulares	154.580,39	
07020905	Cemitérios	17.125,80	
07020907	Parques de estacionamento	14.395,92	
07020999	Outros	210,61	
0703	Rendas	3.960,01	
070301	Habitações	1.324,11	
070302	Edifícios	2.635,90	
08	Outras receitas correntes	93.593,81	
0801	Outras	93.593,81	
080199	Outras	93.593,81	
08019999	Diversas	93.593,81	

Fluxos de Caixa

Câmara Municipal de Ourém
(designação da autarquia local)

Ano: 2003
(unidade: €)

Recebimentos

Total das Receitas Orçamentais			**25.330.596,49**
Receitas Capital			**10.854.700,42**
09	Venda de bens de investimento	23.307,56	
0904	Outros bens de investimento	23.307,56	
090401	Sociedades e quase-sociedades não financeiras	18.768,50	
09040101	Equipamento de transporte	9.962,50	
09040102	Maquinaria e equipamento	8.806,00	
090402	Sociedades financeiras	49,88	
09040203	Outros	49,88	
090406	Admin.Pública-Admin.local-Continente	4.489,18	
09040601	Equipamento de transporte	4.489,18	
10	Transferências de capital	9.327.933,99	
1003	Administração central	9.327.933,99	
100301	Estado	4.577.950,00	
10030101	Fundo Geral Municipal	2.202.660,00	
10030102	Fundo de Coesão Municipal	1.344.256,00	
10030103	Fundo de Base Municipal	411.534,00	
10030104	Cooperação Técnica e Financeira	619.500,00	
100307	Estado-Particip.comunitária project.co-financiados	4.749.983,99	
10030701	FEDER	4.749.983,99	
1003070101	PORLVT	4.744.983,99	
1003070104	Programa Leader	5.000,00	
12	Passivos financeiros	1.482.886,63	
1206	Empréstimos a médio e longo prazos	1.482.886,63	
120602	Sociedades financeiras	1.482.886,63	
13	Outras receitas de capital	20.572,24	
1301	Outras	20.572,24	
130101	Indemnizações	18.619,24	
130199	Outras	1.953,00	
Operações de Tesouraria			**746.129,03**
	Total		**26.285.489,72**

Fluxos de Caixa

Câmara Municipal de Ourém
(designação da autarquia local)

Ano: 2003
(unidade: €)

Pagamentos

Total das Despesas Orçamentais				**23.835.648,23**
Despesas Correntes				**12.220.874,53**
01	01	Despesas com o pessoal	14.145,36	
1	0102	Abonos variáveis ou eventuais	14.145,36	
01	010204	Ajudas de custo	2.472,60	
01	010213	Outros suplementos e prémios	11.672,76	
1	02	Aquisição de bens e serviços	4.716,22	
01	0201	Aquisição de bens	2.247,78	
01	020108	Material de escritório	3,45	
1	020115	Prémios, condecorações e ofertas	618,68	
01	020121	Outros bens	1.625,65	
01	02012109	Outros bens. Outros	1.625,65	
1	0202	Aquisição de serviços	2.468,44	
01	020211	Representação dos serviços	1.020,00	
1	020213	Deslocações e estadas	1.378,00	
1	020225	Outros serviços	70,44	
01	02022509	Outros serviços. Outros	70,44	
2	01	Despesas com o pessoal	4.399.825,64	
2	0101	Remunerações certas e permanentes	3.451.635,60	
02	010101	Titulares órgãos soberania e memb. órgãos autárq.	199.830,49	
2	010103	Pessoal dos quadros-Regime de função pública	2.180.815,89	
02	010106	Pessoal contratado a termo	199.570,62	
02	010107	Pessoal em regime de tarefa ou avença	35.466,99	
2	010108	Pessoal aguardando aposentação	18.082,02	
02	010111	Representação	46.290,44	
02	010113	Subsidio de refeição	234.819,29	
2	010114	Subsídio de férias e de Natal	448.443,36	
02	010115	Remunerações por doença e maternidade/paternida	88.316,50	
2	0102	Abonos variáveis ou eventuais	127.898,58	
2	010202	Horas extraordinárias	69.019,54	
02	010204	Ajudas de custo	28.596,25	
2	010205	Abono para falhas	2.284,22	
2	010206	Formação	6.991,39	
02	010213	Outros suplementos e prémios	21.007,18	
2	0103	Segurança social	820.291,46	
2	010301	Encargos com a saúde	270.659,59	
02	010303	Subsídio familiar a criança e jovens	52.575,81	
2	010304	Outras prestações familiares	3.644,70	
02	010305	Contribuições para a segurança social	346.904,64	
02	01030502	Segurança social dos funcionários públicos	282.597,52	
2	01030503	Segurança social-Regime geral	60.784,75	
02	01030504	Outros	3.522,37	
02	010308	Outras pensões	5.582,04	
2	010309	Seguros	140.924,68	
02	02	Aquisição de bens e serviços	5.398.145,65	
02	0201	Aquisição de bens	1.314.132,58	
2	020101	Matérias-primas e subsidiárias	76.523,54	
02	020102	Combustíveis e lubrificantes	237.715,40	

Fluxos de Caixa

Câmara Municipal de Ourém
(designação da autarquia local)

Ano: 2003
(unidade: €)

Pagamentos

Total das Despesas Orçamentais				**23.835.648,23**
Despesas Correntes				**12.220.874,53**
02	02010201	Gasolina	2.521,40	
02	02010202	Gasóleo	216.344,67	
02	02010299	Outros	18.849,33	
02	020104	Limpeza e higiene	31.005,28	
02	020105	Alimentação-Refeições confeccionadas	17,71	
02	020107	Vestuário e artigos pessoais	6.008,26	
02	020108	Material de escritório	80.961,38	
02	020109	Produtos químicos e farmacêuticos	304,59	
02	020110	Produtos vendidos nas farmácias	12,33	
02	020111	Material de consumo clínico	551,95	
02	020112	Material de transporte-Peças	32.273,66	
02	020114	Outro material-Peças	39.600,38	
02	020115	Prémios, condecorações e ofertas	20.032,28	
02	020117	Ferramentas e utensílios	11.072,13	
02	020118	Livros e documentação técnica	2.137,24	
02	020119	Artigos honoríficos e de decoração	1.608,89	
02	020120	Material de educação, cultura e recreio	3.443,64	
02	020121	Outros bens	770.863,92	
02	02012101	Outros bens. Grandes Opções do Plano	7.599,53	
02	02012102	Iluminação Pública	657.341,57	
02	02012109	Outros bens. Outros	105.922,82	
02	0202	Aquisição de serviços	4.084.013,07	
02	020201	Encargos das instalações	329.425,78	
02	02020101	Água	39.778,37	
02	02020102	Electricidade	242.771,65	
02	02020103	Gás	24.749,87	
02	02020109	Outros	22.125,89	
02	020202	Limpeza e higiene	9.448,74	
02	020203	Conservação de bens	157.007,63	
02	020204	Locação de edifícios	149.598,00	
02	020208	Locação de outros bens	8.764,35	
02	020209	Comunicações	87.746,19	
02	020210	Transportes	679.102,24	
02	020211	Representação dos serviços	12.637,21	
02	020212	Seguros	45.260,85	
02	020213	Deslocações e estadas	24.483,69	
02	020214	Estudos, pareceres, projectos e consultadoria	216.770,84	
02	02021401	Grandes Opções do Plano	91.933,23	
02	02021409	Outros	124.837,61	
02	020215	Formação	8.280,91	
02	020216	Seminários, exposições e similares	1.087,03	
02	020217	Publicidade	67.683,34	
02	020218	Vigilância e segurança	32.813,59	
02	020219	Assistência técnica	20.371,32	
02	020220	Outros trabalhos especializados	37.638,82	
02	020222	Serviços de saúde	12.664,21	

Fluxos de Caixa

Câmara Municipal de Ourém — **Ano:** 2003

designação da autarquia local) — (unidade: €)

Pagamentos

Total das Despesas Orçamentais				**23.835.648,23**
Despesas Correntes				**12.220.874,53**
02	020224	Encargos de cobrança de receitas	77.269,58	
02	020225	Outros serviços	2.105.958,75	
02	02022501	Outros serviços. Grandes Opções do Plano	1.814.594,41	
2	02022502	Conservação e manutenção de espaços verdes	126.659,34	
2	02022509	Outros serviços. Outros	164.705,00	
02	03	Juros e outros encargos	475.094,89	
2	0301	Juros da dívida pública	467.389,60	
2	030103	Socied.financ.-Bancos e outras instit. financeiras	467.389,60	
02	03010301	Empréstimos de curto prazo	88,11	
2	03010302	Empréstimos de médio e longo prazos	467.301,49	
2	0303	Juros de locação financeira	7.538,39	
02	030305	Material de transporte	2.962,08	
2	030307	Maquinaria e equipamento	4.576,31	
2	0305	Outros juros	67,10	
02	030502	Outros	67,10	
2	0306	Outros encargos financeiros	99,80	
2	030601	Outros encargos financeiros	99,80	
2	04	Transferências correntes	1.706.187,67	
2	0405	Administração local	786.384,65	
2	040501	Continente	786.384,65	
2	04050101	Grandes Opções do Plano	647.697,50	
2	04050109	Outros	138.687,15	
02	0407	Instituições sem fins lucrativos	915.369,02	
2	040701	Instituições sem fins lucrativos	915.369,02	
2	04070101	Grandes Opções do Plano	780.028,41	
02	04070109	Outros	135.340,61	
2	0408	Famílias	4.134,00	
2	040802	Outras	4.134,00	
2	0409	Resto do mundo	300,00	
2	040903	Países terceiros e organizações internacionais	300,00	
2	06	Outras despesas correntes	222.759,10	
2	0602	Diversas	222.759,10	
2	060201	Impostos e taxas	20.994,40	
02	060203	Outras	201.764,70	
02	06020302	IVA pago	33.889,36	
2	06020304	Serviços bancários	413,83	
02	06020305	Outras	167.461,51	
Despesas Capital				**11.614.773,70**
2	07	Aquisição de bens de capital	9.908.062,24	
02	0701	Investimentos	4.661.130,26	
2	070101	Terrenos	956.882,77	
2	070103	Edifícios	3.185.023,41	
02	07010301	Instalações de serviços	214.078,29	
2	07010302	Instalações desportivas e recreativas	904.935,78	
02	07010303	Mercados e instalações de fiscalização sanitária	909.093,99	
2	07010305	Escolas	682.492,72	

Fluxos de Caixa

Câmara Municipal de Ourém
(designação da autarquia local)

Ano: 2003
(unidade: €)

Pagamentos

Total das Despesas Orçamentais				**23.835.648,23**
Despesas Capital				**11.614.773,70**
02	07010307	Outros	474.422,63	
02	070104	Construções diversas	98.407,95	
02	07010403	Estações de tratamento de águas residuais	42.008,62	
02	07010406	Instalações desportivas e recreativas	22.258,85	
02	07010411	Infraestruturas para tratamento resíduos sólidos	533,12	
02	07010413	Outros	33.607,36	
02	070106	Material de transporte	4.550,61	
02	07010602	Outro	4.550,61	
02	070107	Equipamento de informática	40.188,51	
02	070108	Software informático	41.383,66	
02	070109	Equipamento administrativo	25.956,35	
02	070110	Equipamento básico	150.647,84	
02	07011001	Equipamento de recolha de resíduos	1.571,22	
02	07011002	Outro	149.076,62	
02	070111	Ferramentas e utensílios	243,31	
02	070113	Investimentos incorpóreos	116.066,16	
02	070115	Outros investimentos	41.779,69	
02	0702	Locação financeira	167.123,47	
02	070205	Material de transporte	52.456,40	
02	070207	Maquinaria e equipamento	114.667,07	
02	0703	Bens de domínio público	5.079.808,51	
02	070301	Terrenos e recursos naturais	140.000,00	
02	070303	Outras construções e infraestruturas	4.939.808,51	
02	07030301	Viadutos, arruamentos e obras complementares	720.375,22	
02	07030302	Sistema de drenagem de águas residuais	737.622,17	
02	07030303	Iluminação pública	351.027,44	
02	07030304	Parques e Jardins	313.230,62	
02	07030305	Captação, tratamento e distribuição de água	263.231,28	
02	07030306	Viação rural	2.399.768,56	
02	07030307	Sinalização e trânsito	87.701,25	
02	07030308	Infraestruturas para dist. de energia eléctrica	66.851,97	
02	08	Transferências de capital	1.041.243,75	
02	0805	Administração local	181.720,17	
02	080501	Continente	181.720,17	
02	08050101	Grandes Opções do Plano	171.485,32	
02	08050109	Outros	10.234,85	
02	0807	Instituições sem fins lucrativos	848.840,80	
02	080701	Instituições sem fins lucrativos	848.840,80	
02	08070101	Grandes Opções do Plano	809.880,80	
02	08070109	Outros	38.960,00	
02	0808	Famílias	220,18	
02	080802	Outras	220,18	
02	0809	Resto do mundo	10.462,60	
02	080903	Países terceiros e organizações internacionais	10.462,60	
02	09	Activos financeiros	1.953,00	
02	0907	Acções e outras participações	1.953,00	

Fluxos de Caixa

Câmara Municipal de Ourém

designação da autarquia local)

Ano: 2003

(unidade: €)

Pagamentos

Total das Despesas Orçamentais				**23.835.648,23**
Despesas Capital				**11.614.773,70**
02	090701	Socied.e quase socied.não financeiras-Privadas	1.953,00	
2	10	Passivos financeiros	663.514,71	
2	1006	Empréstimos a médio e longo prazos	663.514,71	
02	100603	Socied.financ.-Bancos e outras instit. financeiras	663.514,71	
Operações de Tesouraria				**746.298,46**
Saldo para a Gerência Seguinte				**1.703.543,03**
		Execução Orçamental	1.604.988,70	
		Operações de Tesouraria	98.554,33	
		Total		**26.285.489,72**

ORGÃO EXECUTIVO	ORGÃO DELIBERATIVO
Em .... de ..... de	Em .... de ..... de
.....	.....

Câmara Municipal de Ourém

Ano: 2003 | **Unidade:** Euros

Mapa nº 10
Contas de Ordem

Saldo da Gerência Anterior		0,00	**Garantias e Cauções Accionadas**		0,00
Garantias e Cauções	0,00		**Garantias e Cauções Devolvidas**		0,00
Recibos para Cobrança	0,00		**Receita Virtual Cobrada**		0,00
Garantias e Cauções Prestadas		891.088,34	**Receita Virtual Anulada**		0,00
Receita Virtual Liquidada		0,00	**Saldo para a Gerência Seguinte**		891.088,34
			Garantias e Cauções	891.088,34	
			Recibos para Cobrança	0,00	
TOTAL DOS RECEBIMENTOS		891.088,34	**TOTAL DOS PAGAMENTOS**		891.088,34

Operações de Tesouraria

Mapa nº 11

Câmara Municipal de Ourém

(designação da autarquia local)

Ano: 2003

(unidade: EUR)

CONTAS		SALDO GERÊNCIA ANTERIOR		MOVIMENTO ANUAL		SALDO GERÊNCIA SEGUINTE	
Código	Designação	Devedor	Credor	Devedor	Credor	Devedor	Credor
2171	Preparos em proc. de licenc. sanitários e outros		2.512,38	1.000,00	1.000,00		2.512,38
2172	Outras cauções		20.464,23	7.359,05	4.424,02		17.529,20
2421	Trabalho dependente		23.415,31	286.337,07	285.901,43		22.979,67
2422	Trabalho independente (rendimentos profissionais)		3.389,74	20.520,01	19.471,31		2.341,04
2423	Capitais						
2424	Prediais		733,76	9.068,71	9.095,12		760,17
2429	Sobre outros rendimentos						
2441	Imposto de selo - proc. de actos notarias e outros		621,93	13.887,48	13.999,22		733,67
2442	Estado - selo verba e outros (escrituras)			25,00	25,00		
2443	Imposto Selo - lic. uso e porte de arma - OT		153,80	323,31	169,51		
24511	A.D.S.E - OT		2.006,85	23.773,17	23.803,60		2.037,28
24521	C.G.A. (retenções) - OT		21.504,14	308.322,90	319.709,39		32.890,63
24531	Segurança Social (retenções) - OT		2.962,28	32.456,79	31.807,82		2.313,31
2491	Taxas para outras autarquias						
2626	Cauções do pessoal						
2631	STAL - Sindicato Trabalhadores Adm. Local		375,18	4.599,81	4.626,71		402,08
2632	ATAM - Associação de Técnicos Municipais		92,00	1.168,25	1.182,39		106,14
2633	ANTAL - Assoc. Nac. Tesoureiros Autarq. Locais						
268101	Lic.uso e porte arma, caça rend. mesma natureza		1.923,95	18.466,96	17.447,10		904,09
2681021	Vitor Manuel Sousa Dias		660,00	770,00	110,00		
2681022	Eusébio Manuel Silva Monteiro						
268103	Custos em processos de execução fiscais						
268104	Seguros - O.T.		125,22	1.455,28	1.440,32		110,26
268105	Governo Civil do Distrito		19,98	29,96	9,98		
26810601	Centro de Saúde de Ourém		77,82	552,53	542,21		67,50
26810602	ARESP - Assoc. Rest. e Sim. Portugal		51,88	143,21	91,33		
26810603	Julio Manuel Lopes Henriques		27,92	280,20	333,28		81,00

109

Operações de Tesouraria

Câmara Municipal de Ourém

(designação da autarquia local)

Ano: 2003

(unidade: EUR)

CONTAS		SALDO GERÊNCIA ANTERIOR		MOVIMENTO ANUAL		SALDO GERÊNCIA SEGUINTE	
Código	Designação	Devedor	Credor	Devedor	Credor	Devedor	Credor
26810604	Serv. Nacional de Bombeiros		77,82	533,05	509,23		54,00
26810605	Cenf. de Turismo Português			52,94	66,44		13,50
26810606	Região de Turismo de Leiria			52,94	66,44		13,50
26810607	Vitor Manuel Sousa Dias						
26810608	Direc. Regional Agric. Rib. e Oeste			27,00	27,00		
26810609	Técnico do Instituto Florestal						
26810610	José Rafael Marques						
26810611	Eusébio da Silva Monteiro						
26810612	Desidério José Campos Fernandes						
26810613	António José Costa Pereira						
26810614	Lucília da Silva Santos Victoria da Silva			7,50	7,50		
26810615	Rui Abílio Rebelo Afonso dos Reis						
26810616	Solicitação de Vistorias			135,00	186,80		51,80
26810617	Paula Alexandra Neves do Couto			7,50	7,50		
268107	Fundo de fiscalização e armamento		16,85	43,81	26,96		
268108	Fundos para limpeza de matas		15.909,45	5.502,00			10.407,45
268109	Retenções Judiciais		294,81	4.032,02	4.600,96		863,75
268110	Instituto de Conservação da Natureza		25,63	1.658,95	1.656,83		23,51
268111	ACISO		12,97	26,47	13,50		
268112	Cofre de Previdência			12,87	17,16		4,29
268113	Fundo Social dos Trabalhadores da Câmara		151,50	2.580,00	2.657,25		228,75
268114	Conservatória dos Registos Centrais		54,00	846,00	855,00		63,00
268117	Seg. Soc. C.G. Depósitos		15,56	186,72	186,72		15,56
268118	Instituto Português da Qualidade			54,00	54,00		
268119	Censos		1.046,80				1.046,80
268120	Fundo de tesouraria - Delegação de Fátima						
26851	Por fornecimento de imobilizado						

110

Operações de Tesouraria

Câmara Municipal de Ourém

(designação da autarquia local)

Ano: 2003

(unidade: EUR)

CONTAS		SALDO GERÊNCIA ANTERIOR		MOVIMENTO ANUAL		SALDO GERÊNCIA SEGUINTE	
Código	Designação	Devedor	Credor	Devedor	Credor	Devedor	Credor
26852	Outros						
TOTAL		0,00	98.723,76	746.298,46	746.129,03	0,00	98.554,33

12. Caracterização da Entidade

12.1 – Identificação

O Município de Ourém é uma Autarquia Local, com dignidade constitucional desde 1976, identificada pelo número de identificação fiscal 501 280 740 e com sede na Praça do Município em Ourém. Esta entidade visa, através dos seus órgãos representativos (Executivo e Deliberativo), a prossecução de interesses próprios, comuns e específicos das populações do Concelho de Ourém.

12.2 - Legislação Aplicável

As atribuições são as previstas na Lei n.º 159/99 de 8 de Junho, consubstanciada pelas competências mencionadas no Dec. Lei n.º 169/99 de 18 de Setembro e suas alterações (Lei 5-A/2002).

12.3 - Estrutura Organizacional

Organigrama do Município de Ourém

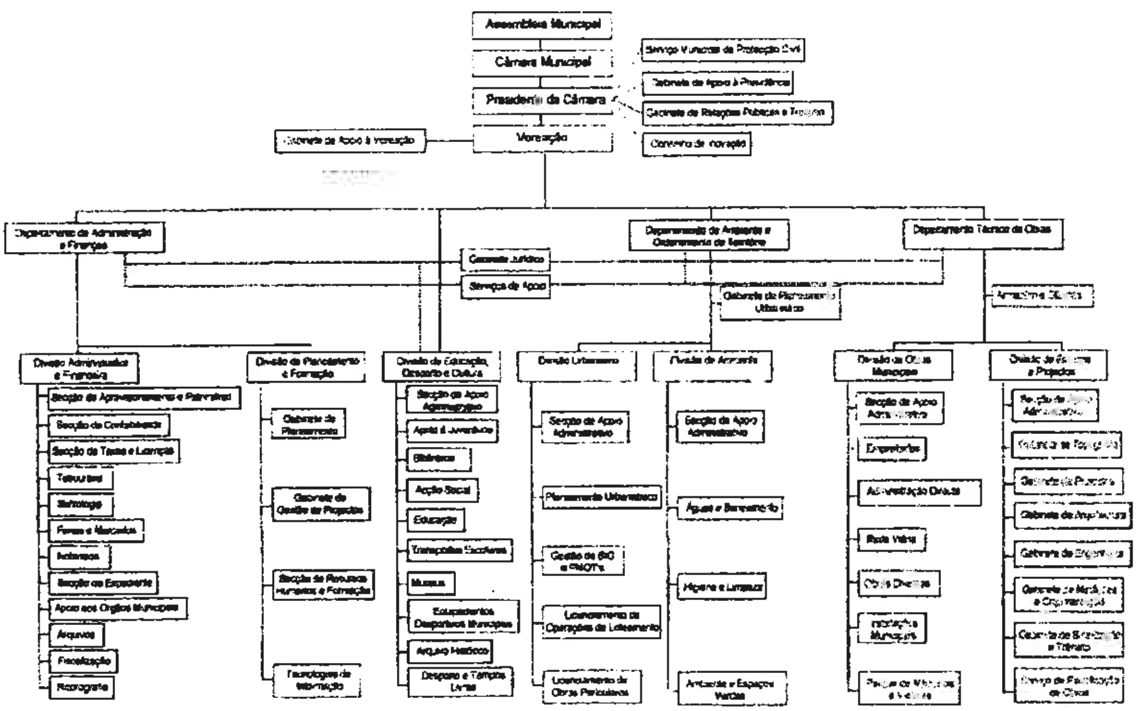

12.4 - Descrição Sumária das Actividades

As atribuições previstas permitem actuar em diversas vertentes, cuja natureza poder ser consultiva, de planeamento, de gestão, de investimento de fiscalização e de licenciamento.

Desta forma o município pode desenvolver actividades nos seguintes domínios:

a) Equipamento rural e urbano;
b) Energia;
c) Transportes e comunicações;
d) Educação;
e) Património, cultura e ciência;
f) Tempos livres e desporto;
g) Saúde;
h) Acção social;
i) Habitação;
j) Protecção civil;
k) Ambiente e saneamento básico;
l) Defesa do consumidor;
m) Promoção do desenvolvimento;
n) Ordenamento do território e urbanismo;
o) Polícia municipal;
p) Cooperação externa.

12.5 - Composição do Órgão Executivo

No exercício em análise o Órgão executivo foi composto pelos seguintes membros:

- Presidente – Dr. David Pereira Catarino – período de responsabilidade de 1 de Janeiro a 31 de Dezembro.
- Vice-Presidente – Dr. Victor Manuel de Jesus Frazão – período de responsabilidade de 1 de Janeiro a 31 de Dezembro.

- Vereador a tempo inteiro – Sr. Armando Ferreira Neto – período de responsabilidade de 1 de Janeiro a 31 de Dezembro.
- Vereador – Eng. João Manuel Moura Rodrigues – período de responsabilidade de 2 de Maio a 31 de Dezembro.
- Vereadora a tempo inteiro – Dra. Ângela Maria Gaspar da Silva Pereira Marques – período de responsabilidade de 1 de Janeiro a 1 de Maio.
- Vereador – Dr. Avelino Conceição Subtil – período de responsabilidade de 1 de Janeiro a 31 de Dezembro.
- Vereadora – Dra. Maria de São José Pereira Gil Ferreira – período de responsabilidade de 1 de Janeiro a 31 de Dezembro.
- Vereador – Dr. António Ribeiro Gameiro – período de responsabilidade de 1 de Janeiro a 31 de Dezembro.

12.6 - Organização contabilística

Os registos contabilísticos encontram-se elaborados de acordo com os princípios definidos pelo Plano Oficial de Contabilidade das Autarquias Locais (POCAL) e demais legislação portuguesa, em conformidade com os princípios contabilísticos da continuidade, da consistência, da especialização, do custo histórico, da prudência, da materialidade e da não compensação.

Caracterizando o sistema informático da Câmara estritamente relacionado com a produção de informação para tratamento contabilístico, este é composto pela existência de sete aplicações: Sistema de Contabilidade Autárquica (SCA), Sistema de Gestão de Tesouraria (SGT), Sistema de Inventário e Cadastro Patrimonial (SIC), Guias de Receitas Gerais (TAX), Gestão de Stocks (GES), Gestão de Obras por Administração Directa (OAD) e Gestão de Pessoal (SGP).

Sistema de Contabilidade Autárquica (SCA)

Esta aplicação, depois de ter sido previamente e cuidadosamente parametrizada em consonância com a realidade contabilística da nossa Câmara pelos administradores do sistema, continua a necessitar de

ajustamentos constantes como reflexo da sua juventude e omissões legais resultantes do Decreto-Lei n.º 54-A/99 de 22 de Fevereiro. Este programa permite efectuar os lançamentos contabilísticos de forma simples, intuitiva e eficiente adequado aos procedimentos impostos pelo POCAL.

Descrevendo algumas das funcionalidades previamente parametrizadas nesta aplicação:

- Cabimentos e Compromissos;
- Diários e Documentos Contabilísticos.

No entanto, salienta-se o facto de ser possível efectuar lançamentos com erros contabilísticos pelo utilizador, quando este efectua uma selecção errada do diário parametrizado.

O SCA tem um funcionamento integrado com outros módulos aplicacionais, com o objectivo de maior economia e rapidez de processos, bem como uma crescente fiabilidade de dados. Embora neste momento não seja possível essa interligação, por motivos alheios à nossa Câmara, e que se relacionam com os atrasos da AIRC em disponibilizar algumas aplicações. A curto prazo existirá ligação ao Património, Tesouraria, Guias de Receita, Gestão de Stocks (Aprovisionamento), Gestão de Obras por Administração Directa e Gestão de Pessoal.

O Sistema de Gestão de Tesouraria (SGT)

O Sistema de Gestão de Tesouraria é um sistema estreitamente ligado ao Sistema de Taxas e Licenças e que trata automaticamente as tarefas inerentes à Tesouraria. No final do primeiro semestre do exercício foi implementada a nova versão da aplicação já em ambiente AIRC2000.

O Sistema de Inventário e Cadastro Patrimonial (SICP)

O Sistema de Inventário e Cadastro Patrimonial tem como principal objectivo fornecer toda a informação necessária a um controlo permanente e actualizado, dos elementos que constituem o património (bens móveis e imóveis).

Esta aplicação actualmente está ainda a funcionar numa versão em COBOL, aguardando-se para breve a disponibilização pela AIRC da nova versão AIRC 2000.

Guias de Receitas Gerais (TAX)

Esta aplicação foi implementada na nova versão em ambiente AIRC 2000, no final do primeiro semestre do exercício, estando interligada com o Sistema de Gestão de Tesouraria.

Sistema de Gestão de Stocks (GES)

Sistema de Gestão de Stocks tem como objectivo primordial gerir três domínios importantes:

- Gestão Administrativa de Stocks
- Gestão de Materiais e Gestão Económica de Stocks

A Gestão Administrativa, identifica-se na prática com a Gestão de Aprovisionamento, e centra-se na requisição externa, gerindo todo o processo de contratação e requisição de bens e serviços.

A Gestão de Materiais e Gestão Económica de Stocks, preocupa-se essencialmente com as entradas, saídas, disposição dos materiais no armazém e valorização das existências.

Este sistema encontra-se interligado com a aplicação de Gestão de Obras por Administração Directa.

A recente implementação de novos métodos e processos, releva no facto de ainda não se terem atingido os objectivos de fiabilidade desejados, esperando-se que a curto prazo tal ocorra.

Gestão de Obras por Administração Directa (OAD)

A aplicação tem como objectivo primordial apurar os custos das obras por administração directa (Mão de Obra, Máquinas, Materiais e Outros), permitindo, no entanto, apurar os custos, directos e indirectos, de todos os bens, serviços e funções, tendo também como base a informação fornecida pelo Sistema de Gestão de Stocks.

No final do segundo semestre do exercício foi implementado este novo sistema, que permite o apuramento de custos por Centros de Gestão, esperando-se que em 2004, se consigam maximizar as capacidades desta aplicação.

Gestão de Pessoal (SGP)

Esta aplicação permite gerir na totalidade os recursos humanos e processar os respectivos vencimentos. Neste momento, continua a não existir interligação com o SCA, não permitindo o lançamento contabilístico automático destes custos no programa SCA, facto que motiva o lançamento manual.

O atraso na implementação da nova versão deste software em ambiente AIRC 2000 deve-se à falta de capacidade de resposta por parte da AIRC às solicitações dos seus clientes. Contudo, e após contactos mantidos com o responsável da AIRC por esta aplicação, prevê-se que a instalação do novo software ocorra ainda durante o primeiro semestre de 2004.

13. Notas ao Balanço e à Demonstração de Resultados

13.1 - Nota Introdutória

O Balanço e a Demonstração de Resultados encontram-se elaborados de acordo com os princípios contabilísticos definidos pelo Plano Oficial de Contabilidade das Autarquias Locais (POCAL) e demais legislação portuguesa, em conformidade com os princípios contabilísticos da continuidade, da consistência, da especialização, do custo histórico, da prudência, da materialidade e da não compensação.

13.2 - Situações em que o Resultado Líquido do Exercício foi afectado

Amortizações do exercício

Face à existência de bens de imobilizado ainda não inventariados, os quais se mencionam em ponto próprio, deriva um valor de amortizações aquém dos valores reais, facto que vem influenciar directamente a proporção do Resultado Líquido do Exercício obtido, sob o efeito do volume do Resultado Operacional verificado.

Conceitos e procedimentos associados ao POCAL

O ano económico em análise, apresenta a mais-valia da experiência decorrida com a implementação do POCAL no ano anterior, facto que inegavelmente atesta uma melhoria qualitativa ao nível dos diversos procedimentos e registos. Importa ainda mencionar, que ainda está por percorrer um longo caminho, com vista à obtenção do rigor desejado, o qual permitirá a obtenção dos delineados objectivos económico-financeiros ao nível da informação e gestão municipal.

O mencionado no parágrafo anterior, será uma constante para a quase totalidade dos municípios portugueses, que já adoptam o POCAL, e resulta por um lado da necessidade de os recursos humanos adquirirem conceitos e

conhecimentos inexistentes, e por outro, devido às inúmeras lacunas e omissões constantes no decreto-lei que regulamenta o regime contabilístico das Autarquias Locais.

13.3 - Bases de Apresentação e Principais Critérios Valorimétricos

As Demonstrações Financeiras foram preparadas a partir dos registos contabilísticos da Entidade, mantidos de acordo com os princípios contabilísticos geralmente aceites em Portugal.

Os critérios valorimétricos utilizados na apresentação das demonstrações financeiras foram os seguintes:

13.3.1 - Imobilizações Incorpóreas

O imobilizado incorpóreo é registado ao custo de aquisição, acrescido das despesas imputáveis à compra, ou ao custo de produção.

13.3.2 - Imobilizações Corpóreas:

O imobilizado incorpóreo é registado ao custo de aquisição, acrescido das despesas imputáveis à compra, ou ao custo de produção.

A política de amortizações adoptada foi o método das quotas constantes, sendo a sua forma de registo anual. As taxas de amortização praticadas são as previstas no CIME (Cadastro e Inventário dos Móveis do Estado) e CIVE (Cadastro e Inventário dos Veículos do Estado), correspondendo em média, às seguintes vidas úteis estimadas:

	(Anos de vida útil)
Edifícios e outras construções	(20 – 150)
Equipamento básico	(4 – 10)
Equipamento de transporte	(6 – 10)
Equipamento administrativo	(4 – 8)

Ferramentas e utensílios..... (3 – 8)
Outras imobilizações corpóreas..... (3 – 8)

13.3.3 - Investimentos Financeiros

Os Investimentos Financeiros são registados ao custo de aquisição, acrescido das despesas imputáveis à compra, excluindo eventuais parcelas de rendimentos correspondentes ao tempo decorrido.

13.3.4 - Existências:

As Mercadorias e as Matérias – Primas, Subsidiárias e de Consumo são valorizadas ao custo de aquisição, ou produção, o qual é em regra inferior ao respectivo valor de mercado.

13.3.5 - Provisões para créditos de cobrança duvidosa:

As provisões são constituídas de acordo com os critérios definidos pelo POCAL, em função das idades dos saldos em dívida e destina-se à cobertura dos riscos de cobrança de clientes.

13.3.6 - Acréscimos e diferimentos:

Os custos e proveitos são reconhecidos em consonância com o princípio do acréscimo, sendo registados nas rubricas de acréscimos e diferimentos os custos e proveitos que respeitam a vários exercícios e que são imputados aos resultados de cada um desses exercícios pelo valor que lhes corresponde.

13.4 - Contas 431 (Despesas de Instalação) e 432 (Despesas de Investigação e Desenvolvimento)

Descrição das principais quantias incluídas nos saldos das duas referidas contas:

- A conta 431 (Despesas de Instalação) apresenta um saldo nulo.

- A conta 432 (Despesas de Investigação e Desenvolvimento) apresenta um saldo de 210.510,19€.

13.5 - Número Médio de Pessoal

Durante o exercício de 2003 o número médio de pessoal ao serviço da Autarquia foi o seguinte:

a) Eleitos Locais e outros cargos públicos

- Presidente..... 1
- Vice-Presidente..... 1
- Vereadores a Tempo Inteiro..... 1
- Outros Vereadores..... 4
- Chefe de Gabinete..... 1
- Adjunto da Presidência..... 1
- Secretária da Presidência..... 1
- Secretárias da Vereação..... 2

b) Pessoal pertencente ao quadro da Autarquia

- Dirigente..... 8
- Téc. Superiores..... 17
- Técnico..... 2
- Chefia 15
- Informática..... 2
- Téc. Profissional..... 23
- Administrativo..... 38
- Auxiliar..... 87
- Operário..... 81

c) Pessoal em regime de Contrato a Termo Certo

- Téc. Superior..... 2
- Técnico..... 2
- Informática..... 3
- Administrativo..... 2
- Auxiliar..... 9
- Operário..... 6

d) Pessoal em regime de Tarefa ou Avença

- Téc. Superior..... 2
- Administrativo..... 1

13.6 - Movimento do Activo Imobilizado

Durante o exercício de 2003, o movimento ocorrido no valor de custo das imobilizações corpóreas, bem como as respectivas amortizações acumuladas foi a seguinte:

13.6.1 – Activo

Activo Imobilizado Bruto

Ano: 2003 **Uni: Euros**

	Saldo Inicial	Reavaliação /Ajust.	Aumentos	Alienações	Sinistros	Abates	Transf.	Saldo Final
De bens de domínio público								
Terrenos e recursos naturais	54.269,22	0,00	140.000,00	0,00	0,00	0,00	0,00	194.269,22
Edifícios	0,00	0,00	0,00	0,00	0,00	0,00	0,00	0,00
Outras const. e infra-estruturas	17.989.949,51	0,00	0,00	0,00	0,00	0,00	2.744.709,50	20.734.659,01
Bens do pat. hist., art. e cultural	0,00	0,00	0,00	0,00	0,00	0,00	0,00	0,00
Outros bens do domínio público	0,00	0,00	0,00	0,00	0,00	0,00	0,00	0,00
Imobilizações em curso	446.247,25	0,00	5.219.275,62	0,00	0,00	0,00	2.744.709,50	2.920.813,37
Adiantamentos por conta de bens domínio púb.	0,00	0,00	0,00	0,00	0,00	0,00	0,00	0,00
	18.490.465,98	0,00	5.359.275,62	0,00	0,00	0,00	5.489.419,00	23.849.741,60
De imobilizações incorpóreas								
Despesas de instalação	0,00	0,00	0,00	0,00	0,00	0,00	0,00	0,00
Despesas de investigação e desenvolvimento	0,00	0,00	0,00	0,00	0,00	0,00	210.502,19	210.502,19
Propriedade industrial e outros direitos	581,05	0,00	0,00	0,00	0,00	0,00	0,00	581,05
Imobilizações em curso	183.711,46		141.712,21	0,00	0,00	0,00	210.502,19	114.921,48
Adiantamentos por conta de imob. Incorpóreas	0,00	0,00	0,00	0,00	0,00	0,00	0,00	0,00
	184.292,51	0,00	141.712,21	0,00	0,00	0,00	421.004,38	326.004,72
De imobilizações corpóreas								
Terrenos e recursos naturais	4.196.632,65	0,00	1.134.589,06	0,00	0,00	0,00	0,00	5.331.221,71
Edifícios e outras construções	10.142.760,00	0,00	441.651,39	0,00	0,00	0,00	1.029.932,16	11.614.343,55
Equipamento básico	1.309.531,44	0,00	146.339,68	26.996,44	0,00	424,80	0,00	1.428.449,88
Equipamento de transporte	1.518.795,00	0,00	263.044,32	56.184,60	45.272,41	0,00	0,00	1.680.382,31
Ferramentas e utensílios	10.246,83	0,00	974,66	0,00	0,00	0,00	0,00	11.221,49
Equipamento administrativo	503.530,40	0,00	75.895,88	5.571,57	0,00	13.562,59	0,00	560.292,12
Taras e vasilhame	350,16	0,00	0,00	0,00	0,00	0,00	0,00	350,16
Outras imobilizações corpóreas	132.399,69	0,00	85.817,59	0,00	0,00	0,00	0,00	218.217,28
Imobilizações em curso	252.503,87		2.840.614,09			0,00	1.029.932,16	2.063.185,80
Adiantamentos por conta de imob. corpóreas	0,00	0,00	0,00	0,00	0,00	0,00	0,00	0,00
	18.066.750,04	0,00	4.988.926,67	88.752,61	45.272,41	13.987,39	2.059.864,32	22.907.664,30
De investimentos financeiros								
Partes de capital	328.513,14	0,00	1.953,00	0,00	0,00	1.953,00	0,00	328.513,14
Obrigações e títulos de participação	0,00	0,00	0,00	0,00	0,00	0,00	0,00	0,00
Investimentos em imóveis								
Terrenos e recursos naturais	0,00	0,00	0,00	0,00	0,00	0,00	0,00	0,00
Edifícios e outras construções	0,00	0,00	0,00	0,00	0,00	0,00	0,00	0,00
Outras aplicações financeiras								
Depósitos em instituições financeiras	0,00	0,00	0,00	0,00	0,00	0,00	0,00	0,00
Títulos da dívida pública	0,00	0,00	0,00	0,00	0,00	0,00	0,00	0,00
Outros títulos	0,00	0,00	0,00	0,00	0,00	0,00	0,00	0,00
Imobilizações em curso	0,00	0,00	0,00	0,00	0,00	0,00	0,00	0,00
Adiantamentos por conta de invest. Financeiros	0,00	0,00	0,00	0,00	0,00	0,00	0,00	0,00
	328.513,14	0,00	1.953,00	0,00	0,00	1.953,00	0,00	328.513,14

Notas ao Activo Bruto:

No decurso do presente exercício foi efectuado um pagamento no valor de 1.953,00€ à entidade Tagusgás – Empresa de Gás do Vale do Tejo, S.A, para aumento da participação do município no capital social desta empresa. Porém, o referido pagamento foi devolvido, sendo esta operação protelada para o exercício económico de 2004.

A alteração do aplicativo constante na Tesouraria, já no término do primeiro semestre, impossibilitou o lançamento de uma reposição relacionada com a Ordem de Pagamento emitida, pelo que se procedeu ao lançamento de uma receita.

Desta forma, e com o intuito de não influenciar o resultado liquido do exercício, bem como da correcção do valor entretanto acrescido no imobilizado, procedeu-se ao abate deste valor na respectiva conta, por contrapartida da conta de custos 6945 – "Abates".

13.6.2 - Amortizações e Provisões

Amortizações e Provisões

Ano: 2003 **Uni: Euros**

Rubricas		Saldo Inicial	Reforço	Regularizações	Saldo Final
De bens de domínio público	485				
Terrenos e recursos naturais	4851	0,00	0,00	0,00	0,00
Edifícios	4852	0,00	0,00	0,00	0,00
Outras const. e infra-estruturas	4853	2.856.121,98	893.594,19	0,00	3.749.716,17
Bens do pat. hist., art. e cultural	4855	0,00	0,00	0,00	0,00
Outros bens do domínio público	4859	0,00	0,00	0,00	0,00
		2.856.121,98	893.594,19	0,00	3.749.716,17
De imobilizações incorpóreas	483				
Despesas de instalação	4831	0,00	0,00	0,00	0,00
Despesas de investigação e desenvolvimento	4832	0,00	0,00	0,00	0,00
Propriedade industrial e outros direitos	4833	0,00	0,00	0,00	0,00
		0,00	0,00	0,00	0,00
De imobilizações corpóreas	482				
Terrenos e recursos naturais	4821	0,00	0,00	0,00	0,00
Edifícios e outras contruções	4822				
Edifícios	48221	81.890,86	53.158,49	0,00	135.049,35
Outras construções	48222	275.904,27	176.893,95	0,00	452.798,22
Equipamento básico	4823	624.429,82	194.569,90	27.102,67	791.897,05
Equipamento de transporte	4824	693.812,22	248.681,59	74.293,56	868.200,25
Ferramentas e utensílios	4825	6.686,67	1.401,96	0,00	8.088,63
Equipamento administrativo	4826	287.483,56	83.227,19	17.343,59	353.367,16
Taras e vasilhame	4827	131,34	43,78	0,00	175,12
Outras imobilizações corpóreas	4829	44.960,35	40.956,09	0,00	85.916,44
		2.015.299,09	798.932,95	118.739,82	2.695.492,22
De investimentos em imóveis	481				
Terrenos e recursos naturais	4811	0,00	0,00	0,00	0,00
Edifícios e outras construções	4812				
Edifícios	48121	0,00	0,00	0,00	0,00
Outras construções	48122	0,00	0,00	0,00	0,00
		0,00	0,00	0,00	0,00
De investimentos financeiros	49				
Partes de capital	491	0,00	0,00	0,00	0,00
Obrigações e títulos de participação	492	0,00	0,00	0,00	0,00
Outras aplicações financeiras	495	0,00	0,00	0,00	0,00
		0,00	0,00		0,00

13.6.3 - Reavaliações

Mapa de Reavaliações

(Uni: Euro)

Rubricas	Custos históricos (a)	Reavaliações (a) (b)	Valores contabilísticos reavaliados
Bens do domínio público:			
Terrenos e recursos naturais	0,00	0,00	0,00
Edifícios	0,00	0,00	0,00
Outras construções e infra-estruturas	0,00	0,00	0,00
Bens do património histórico artístico e cultural	0,00	0,00	0,00
Outros bens de domínio público	0,00	0,00	0,00
	0,00	0,00	0,00
Imobilizações corpóreas:			
Terrenos e recursos naturais	0,00	0,00	0,00
Edifícios e outras construções	0,00	0,00	0,00
Equipamento básico	0,00	0,00	0,00
Equipamento de transporte	0,00	0,00	0,00
Ferramentas e utensílios	0,00	0,00	0,00
Equipamento administrativo	0,00	0,00	0,00
Taras e vasilhame	0,00	0,00	0,00
Outras imobilizações corpóreas	0,00	0,00	0,00
	0,00	0,00	0,00
Investimentos financeiros:			
Investimentos em imóveis	0,00	0,00	0,00

(a) Líquidos de amortizações

(b) Englobam as sucessivas reavaliações

O POCAL no ponto 4.1.11 estabelece que "como regra geral, os bens do imobilizado não são susceptíveis de reavaliação, salvo se existirem normas que autorizem e que definam os respectivos critérios de valorização".

Então, face à inexistência de normas que disponham sobre o referido assunto, no decurso do exercício de 2003 não foi efectuada qualquer reavaliação.

13.7 - Custos incorridos no exercício respeitantes a empréstimos obtidos para financiar imobilizações

Durante o exercício de 2003, os encargos em referência foram de 1.130.816,20€, sendo 663.514,71 relativos a amortizações e 467.301,49€ a juros.

13.8 - Imobilizações em posse de terceiros

Relação do Imobilizado em posse de terceiros:

Entidade	Imobilizado	Valor Activo Bruto
C.G.E (Portugal)	Sistema de captação e distribuição de água	€ 14.239.991,62

O valor apresentado reporta-se a 28 de Junho de 1996, data de perfeição do contrato de concessão à entidade Compagnie Générale des Eaux.

13.9 - Imobilizações implantadas em propriedade alheia

Relação das imobilizações implantadas em propriedade alheia:

Não são conhecidos bens nas referidas situação.

13.10 - Bens utilizados em regime de locação financeira

Relação dos bens utilizados em regime de locação financeira:

(Uni:Euros)

N. Inv.	Bens	Ano de Aquisição	Valor do Contrato	Notas de Débito de IVA não dedutível	Vida Útil	Amortizações Acumuladas	Valor Activo Líquido
69	Cilindro Bomag BW 138 AC	2000	34.986,43	2.121,43	10	14.298,77	22.809,09
50	Motoniveladora Marca - Caterpillar - modelo 120 H	2000	160.488,22	8.080,24	10	65.354,76	103.213,70
6310	Escavadoura giratória de pneus Marca - Fiat Hitachi - 165 W	2001	100.956,69	5.786,02	8	31.010,26	75.732,45
8282	Veiculo Pesado Misto - Cabine Dupla, Marca - VOLVO, FL12	2003	49.100,00	736,24	10	4.983,62	44.852,62
8178	Cilindro Vibromax - W 605 D	2003	45.500,00	1.935,85	3	15.810,37	31.625,48
8123	Veiculo Pesado Mercadorias, Marca - VOLVO, FM9	2003	74.500,00	3.169,12	3	25.887,12	51.782,00
8088	Retro Escavadoura, JCB	2003	41.750,00	1.773,75	3	14.506,47	29.017,28
8086	Veiculo Pesado Mercadorias, c/ Depósito de Água, Marca - VOLVO, FL - E 19	2003	73.550,00	3.127,84	3	25.556,72	51.121,12
8085	Veiculo Ligeiro Mercadorias, Marca - IVECO, 35C12D	2003	17.868,30	1.007,16	3	6.291,16	12.584,27

13.11 - Relação dos bens de imobilizados não inventariados

O POCAL não acolheu o princípio contabilístico da substância sob a forma, excepto no que concerne aos bens adquiridos segundo o regime de locação financeira, pelo que enquanto os bens não cumprirem todos os requisitos necessários designadamente em matéria de registos obrigatórios, os mesmos não deverão integrar a sua situação patrimonial expressa em Balanço, pelo que se passam a explicitar na tabela que se segue:

RELAÇÃO DOS BENS NÃO INVENTARIADOS

SITIO	DESCRIÇÃO	FREGUESIA	ARTIGO	TIPO EDIFÍCIO	ANO DE CONST.	ÁREA CONST. (M2)	VALOR (Euros)	VIDA ÚTIL (anos)	TERRENO (M2)	VALOR (Euros)	VALOR TOTAL (Euros)
Casa Velha	Edifício escolar R/C	Fátima	5072 / Urbano	Rural	1980	215	75 069,08		2 293	34 312,31	109 381,39
Cumeeira	Edifício escolar R/C	Espite	2938 / Urbano	Rural	1985	215	75 069,08		617	9 232,75	84 301,83
Zambujal	Edifício escolar R/C	Atouguia	1877/ Urbano	Rural	1977	215	75 069,08		1 964	29 389,17	104 458,25
Pinhel	Edifício escolar R/C	Atouguia	1874 / Urbano	Rural	1978	188	65 641,80		1 302	19 483,05	85 124,85
ntainhas da Serra	Edifício escolar R/C	Atouguia	1878/ Urbano	Rural	1983	215	75 069,08		1 623	24 286,47	99 355,55
Maxieira	Edifício escolar R/C	Fátima	5070 / Urbano	Rural	1978	215	75 069,08		1 121	16 774,57	91 843,65
Lomba D'Égua	Edifício escolar R/C e 1º Andar	Fátima	5074/ Urbano	Rural	1979	220	153 629,75		2 650	39 654,43	193 284,18
Cercal	Edifício escolar R/C e 1º Andar	Cercal	2944 / Urbano	Rural	1982	220	153 629,75		2 062	30 855,64	184 485,39
Espite	Edifício escolar R/C e 1º Andar	Espite	2935 / Urbano	Rural	1985	220	153 629,75		2 390	35 763,81	189 393,56
Alburitel	Edifício escolar R/C	Alburitel	881 / Urbano	Indefinido	1933	195	68 085,91		550	8 230,17	76 316,08
Amoreira	Edifício escolar R/C	Fátima	5071 / Urbano	Centenário	1949	173	60 404,43		1 983	29 673,49	90 077,92
Andrés	Edifício escolar R/C	Caxarias	2020 / Urbano	Rural		92	32 122,58		1 900	28 431,48	60 554,06
Fátima	Edifício escolar R/C	Fátima	5073 / Urbano	Centenário	1952	158	55 167,05		1 690	25 289,05	80 456,10
nho D'Águia	Edifício escolar R/C	Cercal	2946 / Urbano	Rural	1982	110	38 407,44		1 228	18 375,71	56 783,15
Caxarias	Edifício escolar R/C e 1º Andar	Caxarias	2015 / Urbano	Rural	1985	220	153 629,75		2 390	35 763,81	189 393,56
Vale da Perra	Edifício escolar R/C	Atouguia	896	Centenário	1950	310,5	108 413,72		1 510,5	22 603,03	131 016,75
Casalinho	Edifício escolar R/C	Casal dos Bernardos	686	Cent.-Rural	1969	168,5	58 833,21		970,5	14 522,50	73 355,71
Casal dos Bernardos	Edifício escolar R/C	Casal dos Bernardos	678	Cent.-Rural	1967	196	68 435,07		1 316	19 692,54	88 127,61
Casais da Abadia	Edifício escolar R/C	Caxarias	982	Cent.-Rural	1969	85	29 678,47		1 265	18 929,38	48 607,85

RELAÇÃO DOS BENS NÃO INVENTARIADOS

SITIO	DESCRIÇÃO	FREGUESIA	ARTIGO	TIPO EDIFÍCIO	ANO DE CONST.	ÁREA CONST. (M2)	VALOR (Euros)	VIDA ÚTIL (anos)	TERRENO (M2)	VALOR (Euros)	VALOR TOTAL (Euros)
Caxarias	Edifício escolar R/C	Caxarias	985	Cent.-Rural	1950	160,5	56 039,94		1 010,5	15 121,06	71 161,00
Carvalhal	Edifício escolar R/C	Espite	1736	Indefinido	1940	101,25	35 352,30		859,25	12 857,76	48 210,06
Freiria	Edifício escolar R/C	Espite	1745	Cent.-Rural	1958	152	53 072,10		1 252	18 734,85	71 806,95
Giesteira	Edifício escolar R/C	Fátima	1868	Cent.-Rural	1950	168	58 658,58		1 680	25 139,41	83 797,99
Moita-Gaiola	Edifício escolar R/C	Fátima	1879	Centenário	1965	89,5	31 249,69		989,5	14 806,82	46 056,51
Boleiros	Edifício escolar R/C	Fátima	1885	Rural	1980	161	56 214,52		1 261	18 869,52	75 084,04
Formigais	Edifício escolar R/C	Formigais	290	Cent.-Rural	1969	177	61 801,06		2 477	37 065,67	98 866,73
Charneca	Edifício escolar R/C	Freixianda	1698	Cent.-Rural	1966	94,5	32 995,48		1 274,5	19 071,54	52 067,02
Cumeada	Edifício escolar R/C	Freixianda	1700	Cent.-Rural	1970	94,5	32 995,48		1 274,5	19 071,54	52 067,02
Freixianda	Edifício escolar R/C e 1º Andar	Freixianda	1693	Centenário	1950	599	418 291,92		2 225	33 294.76	451 586,68
Ramalheira	Edifício escolar R/C	Freixianda	1684	Cent.-Rural	1962	160	55 865,36		1 460	21 847,35	77 712,71
São Jorge	Edifício escolar R/C	Freixianda	1697	Centenário	1950	310,5	108 413,72		142,5	2 132,36	110 546,08
Gondemaria (Cidral)	Edifício escolar R/C	Gondemaria	516	Centenário	1945	316,25	110 421,38		1 316,25	19 696,28	130 117,66
Lavradio	Edifício escolar R/C	Matas	1751 Espite	Cent.-Rural	1968	85	29 678,47		1 185	17 732,27	47 410,74
Matas	Edifício escolar R/C	N. S. Misericórdias	1708	Cent.-Rural	1958	145,48	50 795,58		1 245,48	18 637,28	69 432,86
Castelos	Edifício escolar R/C	N. S. Misericórdias	1730	Cent.-Rural	1960	161,5	56 389,10		1 625,5	24 323.88	80 712,98
V. dos Prazeres	Edifício escolar R/C	N. S. Misericórdias	487	Indefinido	1942	164	57 262,00		334	5 446,87	62 708,87
Conceição	Edifício escolar R/C	Olival	1503	Centenário	1953	174	60 753,58		1 374	20 560,45	81 314,03
Carcavelos de Cima	Edifício escolar R/C	Olival	1504	Centenário	1950	161	56 214,52		1 361	20 365,92	76 580,44
Reca	Edifício escolar R/C	Ribeira do Fárrio	1710 Freixianda	Indefinido		168	58 658,63		868	12 988,70	71 647,33
Carvalhal do Meio	Edifício escolar R/C	Rio de Couros	1010	Centenário	1940	168	58 658,63		1 268	18 974,27	77 632,90
Fontainhas de Seiça	Edifício escolar R/C	Seiça	1072	Indefinido		131,25	45 827,06		888,25	13 291,72	59 119,32
Cristóvãos	Edifício escolar R/C	Seiça	1076	Centenário	1940	168	58 658,63		1 268	18 974,27	77 632,90
Tacoaria	Edifício escolar R/C	Seiça	1077	Indefinido		154	53 770,41		900	13 467,54	67 237,95
Vale das Antas	Edifício escolar R/C	Urqueira	1145	Indefinido		48	16 759,61		748	11 193,02	27 952,63
Mata	Edifício escolar R/C	Urqueira	1138	Cent.-Rural	1950	152	53 072,10		1 159	17 343,20	70 415,30
Urqueira	Edifício escolar R/C	Urqueira	1154	Cent.-Rural	1962	152	53 072,10		1 352	20 231,24	73 303,34
Caneiro	Edifício escolar R/C	N. S. Misericórdias			1984	215	75 069,08		940	14 066,10	89 135,18
Lagoa do Furadouro	Edifício escolar R/C e 1º Andar	N. S. Misericórdias				220	153 629,75		1 931	28 895,36	182 525,11
Pedemeira	Edifício escolar R/C	Urqueira				142	49 580,51		515	7 706,43	57 286,94

RELAÇÃO DOS BENS NÃO INVENTARIADOS

SITIO	DESCRIÇÃO	FREGUESIA	ARTIGO	TIPO EDIFÍCIO	ANO DE CONST.	ÁREA CONST. (M2)	VALOR (Euros)	VIDA ÚTIL (anos)	TERRENO (M2)	VALOR (Euros)	VALOR TOTAL (Euros)
Pederneira	Edifício escolar R/C	Urqueira				110	38 407,44		814	12 180,64	50 588,08
ale Travesso	Edifício escolar R/C	N. S. Piedade				215	75 069,08		1 262	18 884,49	93 953,57
Fartaria	Edifício escolar R/C	Gondemaria			1981	215	75 069,08		1 820	27 234,37	102 303,45
Olival	Edifício escolar R/C	Olival				306	106 842,51		1 660	24 840,14	131 682,65
Pisão	Edifício escolar R/C e 1º Andar	Matas				220	153 629,75		2 368	35 434,60	189 064,35
Pinheiro	Edifício escolar R/C	N. S. Piedade				215	75 069,08		1 262	18 884,49	93 953,57
Sandoeira	Edifício escolar R/C	Rio de Couros				215	75 069,08		1 263	18 899,45	93 968,53
'ale do Porto	Edifício escolar R/C	N. S. Misricórdias				215	75 069,08		1 346	20 141,46	95 211,21
Bairro	Edifício escolar R/C	N. S. Misericórdias				215	75 069,08		1 260	18 854,56	93 924,31
Sobral	Edifício escolar R/C	N. S. Misericórdias			1981	215	75 069,08		1 372	20 530,52	95 600,27
Barreira	Edifício escolar R/C	Caxarias							1 200	17 956,72	17 956,72
Cacinheira	Edifício escolar R/C	Freixianda	1564/ Urbano			82,8	28 910,33		932,8	13 958,36	42 868,69
Praceta da Rua da Laurinha	Edifício escolar R/C	Nª. Sª. Piedade	1556/ Urbano			529	184 704,86				184 704,86
Rio de Couros	Edifício escolar R/C e 1º Andar	Rio de Couros	1003/ Urbano			324	226 254,73		1524	22 805,04	249 059,77
Espite	Edifício escolar R/C	Espite	1160/ Urbano			198	69 133,39				69 133,39
Carvoeira	Edifício escolar R/C	Caxarias	414/ Urbano			150	52 373,78				52 373,78
Piscinas	Piscinas	N. S. Piedade									
Cinema	Cinema	N. S. Piedade									
Rodoviária	Terreno rodoviária	N. S. Piedade									

13.12 - Participação em entidades

(Uni: Euro)

N. Invent.	Entidade	Capital Social ou Equivalente	R.L.E. (2003)	Participação			
				N.º de Acções	Valor Nominal	Total	(%)
1	Matadouro Regional - Ribatejo Norte, S.A	3.580.000,00	-195.255,76	500	49,88	24.939,89	0,70
2	Valorlis, S.A - Valorização Trat. Resíduos Sólidos	2.000.000,00	56.005,27	30680	5,00	153.400,00	7,67
3	Tágusgás - Emp. de Gás do Vale do Tejo, S.A	5.000.000,00	-1.056.511,04	1085	4,99	5.411,96	0,11
4	Centro de Negócios de Ourém, Lda.	5.000,00	-25.648.85	--	--	3.000,00	60,00
5	Ambiourém - Gestão de Espaços Verdes e Inserção - E.M.	10.000,00	37.978,88	--	--	10.000,00	100,00
6	Verourém -- Empresa Municipal de Comunicação E.M	50.000,00	49.970,10	--	--	50.000,00	100,00
7	Simlis, S.A - Saneam/integrado Municípios de Lisboa	5.000.000,00	-47.243,50	16434	5,00	82.170,00	1,64

13.13 - Título negociável e outras aplicações de tesouraria

Em 31 de Dezembro de 2003, não existiam valores respeitantes às contas mencionadas.

13.14 - Valores de mercado do Activo Circulante

Em 31 de Dezembro de 2003 não se verificam diferenças materialmente relevantes entre os custos dos elementos que integram o activo circulante e as quantias correspondentes aos respectivos preços de mercado.

13.15 - Dívidas de Cobrança Duvidosa

Em 31 de Dezembro de 2003 existiam dívidas de cobrança duvidosa no montante de 16.608,42€ contabilizadas na Conta – "Clientes de cobrança duvidosa".

Tendo em consideração que relativamente ao exercício em análise não houve qualquer acréscimo nesta rubrica, não se entendeu reforçar qualquer conta de provisões.

13.16 - Dívidas activas e passivas respeitante a pessoal

Em 31 de Dezembro de 2003 não existiam apuradas quaisquer dívidas activas respeitante a pessoal da autarquia, ocorrendo apenas dívidas passivas no valor de 69,13€.

13.17 - Obrigações e outros títulos emitidos

Em 31 de Dezembro de 2003 não existiam quaisquer obrigações ou títulos emitidos pela autarquia.

13.18 - Dívidas ao Estado e Outros Entes Públicos

Em 31 de Dezembro de 2003 não existiam dívidas em situação de mora perante o Estado ou quaisquer outros entes públicos.

Naquela data as respectivas rubricas do balanço tinham a seguinte composição:

Rubricas	Saldo	
	Débito	Crédito
Retenção de impostos sobre rendimentos		26.080,88 €
Imposto sobre o valor acrescentado		21.583,15 €
Restantes impostos		733,67 €
Contribuições para a Segurança Social e C.G.A		37.241,22 €
TOTAL		85.638,92 €

13.19 - Contas de Ordem

CONTAS DE ORDEM

Uni: Euros

Contas		Saldo Gerência Anterior		Movimento Anual		Saldo Gerência Seguinte	
Código	Designação	Devedor	Credor	Devedor	Credor	Devedor	Credor
Garantias e Cauções							
091	Garantias e cauções						
0911	Prestadas por Fornecedores	0,00	0,00	36.553,45	0,00	36.553,45	0,00
0912	Prestadas por Fornecedores de Imobilizado	0,00	0,00	854.135,85	0,00	854.135,85	0,00
0913	Prestadas por Credores diversos	0,00	0,00	0,00	0,00	0,00	0,00
0914	Prestadas por Funcionários ou Agentes de Cobrança	0,00	0,00	399,04	0,00	399,04	0,00
	Total de Garantias e Cauções	0,00	0,00	891.088,34	0,00	891.088,34	0,00
Recibos para Cobrança							
092	Recibos para Cobrança (Receita virtual)						
0921	À responsabilidade do Tesoureiro	0,00	0,00	0,00	0,00	0,00	0,00
0922	À responsabilidade de Outros Agentes	0,00	0,00	0,00	0,00	0,00	0,00
	Total de Recibos para Cobrança	0,00	0,00	0,00	0,00	0,00	0,00
	Total	0,00	0,00	0,00	0,00	0,00	0,00

Apenas no segundo semestre de 2003, se procedeu ao início de contabilização de valores sobre esta matéria, circunstância que resulta na inexistência de Saldo da Gerência Anterior.

13.20 - Movimento ocorrido nas Provisões

Durante o exercício de 2003 realizaram-se os seguintes movimentos nas contas de provisões:

Mapa de Provisões

Uni: Euros

Contas		Saldo Inicial	Aumento	Redução	Saldo Final
19	Provisões para Aplicações de Tesouraria	0,00	0,00	0,00	0,00
291	Provisões para Cobranças Duvidosas	16.608,42	0,00	0,00	16.608,42
292	Provisões para Riscos e Encargos	0,00	0,00	0,00	0,00
39	Provisões para Depreciação de Existências	0,00	0,00	0,00	0,00
49	Provisões para Investimentos Financeiros	0,00	0,00	0,00	0,00

13.21 - Demonstração do Custo das Mercadorias Vendidas e das Matérias Consumidas

Mapa - Demonstração do CMVMC

Uni: Euros

Movimentos	Mercadorias	Matérias-Primas, Subsidiárias e de Consumo
Existências iniciais	0,00	0,00
Compras	0,00	1.106.054,58
Regularizações de existências	0,00	0,00
Existências finais	0,00	59.185,12
Custos do Exercício	0,00	1.046.869,46

13.22 - Movimentos ocorridos nas rubricas de capitais próprios

O movimento ocorrido nas contas do Capital Próprio durante o exercício de 2003:

MAPA DO CAPITAL PRÓPRIO

Uni: Euros

Contas	Saldo inicial	Aumento	Redução	Saldo Final
Património	7.038.731,25	252.250,00	0,00	7.290.981,25
Reservas de reavaliação	0,00	0,00	0,00	0,00
Reservas				
Reservas legais	0,00	3.615.016,25	0,00	3.615.016,25
Reservas estatutárias	0,00	0,00	0,00	0,00
Reservas contratuais	0,00	0,00	0,00	0,00
Reservas livres	0,00	0,00	0,00	0,00
Subsídios	0,00	0,00	0,00	0,00
Doações	0,00	0,00	0,00	0,00
Reservas decorrentes da transf. de activos	0,00	0,00	0,00	0,00
Resultados transitados	0,00	3.615.016,25	3.615.016,25	0,00
Resultado liquido do exercício	3.615.016,25	5.139.873,03	3.615.016,25	5.139.873,03
	10.653.747,50	12.622.155,53	7.230.032,50	16.045.870,53

No decurso de 2003, foi acrescido ao inventário, diverso imobilizado corpóreo já em posse da autarquia, mas cujo registo predial apenas agora foi possível, facto que impediu a sua integração no Balanço Inicial, de acordo com os princípios estabelecidos no POCAL.

Desta forma, movimentou-se a conta 51 – "Património", por contrapartida da respectiva conta de imobilizado, conforme mapa que se segue:

N. Invent.	Descrição do Bem	Conta	Valor Inicial (€)	Vida Útil
213	Edifício de R/Chão destinado à Escola da Lagoa do Grou - Perucha	4221	59.632,50	58
214	Logradouro e Terreno subjacente ao edifício da Lagoa do Grou - Perucha	421	15.412,50	--
217	Edifício de R/Chão, destinado à Escola das Louçãs	4221	53.750,00	67
216	Logradouro e Terreno subjacente ao edifício Escolar das Louçãs	421	33.000,00	—
222	Edifício de R/Chão, destinado à Escola da Amieira	4221	31.200,00	50
223	Logradouro e Terreno subjacente ao edifício Escolar das Amieira	421	15.975,00	---
224	Edifício de R/Chão, destinado ao Jardim Infância do Pinheiro	4221	35.200,00	61
225	Logradouro e Terreno subjacente ao edifício do Jardim Infância do Pinheiro	421	8.080,00	—
		TOTAL	252.250,00	

13.23 - Demonstração da Variação da Produção

A demonstração da variação da produção em 2003 é como se segue:

Mapa – Demonstração da Variação da Produção

Uni: Euros

Movimentos	Produtos acabados e intermédios	Subprodutos, desperdícios, resíduos e refugos	Produtos e trabalhos em curso
Existências Finais	0,00	0,00	0,00
Regularizações de Existências	0,00	0,00	
Existências Iniciais	0,00	0,00	0,00
Aumento/Redução no Exercício	0,00	0,00	0,00

13.26 - Outras informações consideradas relevantes

Nada mais se entende dispor em notas ao Balanço e à Demonstração de Resultados.

Modificação ao Orçamento

Mapa nº 14

Receita

Ano Económico: 2003

Alteração Nº 7

Classificação Económica		Previsões Actuais	Modificações Orçamentais		Previsões Corrigidas	Observações
Código	Designação		Inscrições/Reforços	Diminuições/Anulações		
02	**Impostos indirectos**					
0202	Outros					
020206	Impostos indirectos específicos das autarq.locais					
02020605	Publicidade	150.000,00		50.000,00	100.000,00	
02020699	Outros	2.000,00	130.000,00		132.000,00	
04	**Taxas, multas e outras penalidades**					
0401	Taxas					
040123	Taxas específicas das autarquias locais					
04012301	Mercados e feiras	5.000,00	75.000,00		80.000,00	
04012399	Outras	15.000,00	20.000,00		35.000,00	
0402	Multas e outras penalidades					
040201	Juros de mora	45.000,00		15.000,00	30.000,00	
040202	Juros compensatórios	1.000,00	25.000,00		26.000,00	
05	**Rendimentos da propriedade**					
0510	Rendas					
051005	Bens de domínio público	2.875.000,00		140.000,00	2.735.000,00	
06	**Transferências correntes**					
0603	Administração central					
060306	Estado-Particip.comunit.projectos co-financiados					
06030601	Fundo Social Europeu					
0603060103	Outros	1.000,00	9.000,00		10.000,00	
0606	Segurança social					
060601	Sistemas de solidariedade e segurança social	1.000,00	24.000,00		25.000,00	
0607	Instituições sem fins lucrativos					
060701	Instituições sem fins lucrativos	1.000,00	4.000,00		5.000,00	
07	**Venda de bens e serviços correntes**					
0701	Venda de bens					
070102	Livros e documentação técnica	2.500,00	50.000,00		52.500,00	
070199	Outros	1.000,00	9.000,00		10.000,00	
0702	Serviços					
070209	Serviços específicos das autarquias					
07020901	Saneamento					
0702090102	Drenagem de águas residuais	1.450.000,00		141.000,00	1.309.000,00	
	Receitas Correntes:	4.549.500,00	346.000,00	346.000,00	4.549.500,00	

Modificação ao Orçamento

Ano Económico: 2003 | **Receita** | **Alteração Nº 7**

Classificação Económica		Previsões Actuais	Modificações Orçamentais		Previsões Corrigidas	Observações
Código	Designação		Inscrições/Reforços	Diminuições/Anulações		
09	**Venda de bens de investimento**					
0904	Outros bens de investimento					
090401	Sociedades e quase-sociedades não financeiras					
09040101	Equipamento de transporte	1.000,00	9.000,00		10.000,00	
090406	Admin.Pública-Admin.local-Continente					
09040601	Equipamento de transporte	1.000,00	7.000,00		8.000,00	
10	**Transferências de capital**					
1003	Administração central					
100307	Estado-Particip.comunitária project.co-financiados					
10030701	FEDER					
1003070102	URBCOM	750.000,00		36.000,00	714.000,00	
13	**Outras receitas de capital**					
1301	Outras					
130101	Indemnizações	5.000,00	20.000,00		25.000,00	
	Receitas de Capital:	757.000,00	36.000,00	36.000,00	757.000,00	
	Totais:	5.306.500,00	382.000,00	382.000,00	5.306.500,00	

Modificação ao Orçamento

Ano Económico: 2003 — Receita — Alteração Nº 16

Classificação Económica		Previsões Actuais	Modificações Orçamentais		Previsões Corrigidas	Observações
Código	Designação		Inscrições/Reforços	Diminuições/Anulações		
02	**Impostos indirectos**					
0202	Outros					
020206	Impostos indirectos especificos das autarq.locais					
02020602	Loteamentos e obras	105.000,00	40.000,00		145.000,00	
04	**Taxas, multas e outras penalidades**					
0401	Taxas					
040123	Taxas específicas das autarquias locais					
04012399	Outras	35.000,00	5.000,00		40.000,00	
05	**Rendimentos da propriedade**					
0510	Rendas					
051005	Bens de domínio público	2.735.000,00		45.000,00	2.690.000,00	
06	**Transferências correntes**					
0603	Administração central					
060301	Estado					
06030199	Outras					
0603019901	Acordos de colaboração do ensino Pré-Escolar	500.000,00	300.000,00		800.000,00	
060306	Estado-Particip.comunit.projectos co-financiados					
06030609	Outros programas comunitários	1.000,00	19.000,00		20.000,00	
0606	Segurança social					
060601	Sistemas de solidariedade e segurança social	25.000,00	10.000,00		35.000,00	
0608	Famílias					
060801	Famílias					
06080101	Transportes escolares (alunos)	90.000,00	10.000,00		100.000,00	
07	**Venda de bens e serviços correntes**					
0702	Serviços					
070208	Serv.sociais,recreativos,culturais e de desporto					
07020804	Serviços desportivos	25.000,00	5.000,00		30.000,00	
070209	Serviços específicos das autarquias					
07020901	Saneamento					
0702090102	Drenagem de águas residuais	1.309.000,00		382.000,00	927.000,00	
07020907	Parques de estacionamento	10.000,00	5.000,00		15.000,00	
0703	Rendas					
070302	Edifícios	1.000,00	3.000,00		4.000,00	
08	**Outras receitas correntes**					

Modificação ao Orçamento

Ano Económico: 2003 **Receita** **Alteração Nº 16**

Classificação Económica		Previsões Actuais	Modificações Orçamentais		Previsões Corrigidas	Observações
Código	Designação		Inscrições/Reforços	/Diminuições/Anulações		
0801	Outras					
080199	Outras					
08019999	Diversas	50.000,00	30.000,00		80.000,00	
	Receitas Correntes:	4.886.000,00	427.000,00	427.000,00	4.886.000,00	
09	**Venda de bens de investimento**					
0903	Edifícios					
090301	Sociedades e quase-sociedades não financeiras	1.000,00		500,00	500,00	
090302	Sociedades financeiras	1.000,00		500,00	500,00	
090303	Admin.Pública-Admin.central-Estado	1.000,00		500,00	500,00	
090304	Admin.pública-Admin.central-Serv.fundos autónomos	1.000,00		500,00	500,00	
0904	Outros bens de investimento					
090401	Sociedades e quase-sociedades não financeiras					
09040102	Maquinaria e equipamento	1.000,00	2.000,00		3.000,00	
	Receitas de Capital:	5.000,00	2.000,00	2.000,00	5.000,00	
	Totais:	4.891.000,00	429.000,00	429.000,00	4.891.000,00	

142

Modificação ao Orçamento

Ano Económico: 2003 — Receita — Alteração Nº 18

Classificação Económica		Previsões Actuais	Modificações Orçamentais		Previsões Corrigidas	Observações
Código	Designação		Inscrições/Reforços	Diminuições/Anulações		
05	**Rendimentos da propriedade**					
0510	Rendas					
051005	Bens de domínio público	2.690.000,00		40.000,00	2.650.000,00	
06	**Transferências correntes**					
0603	Administração central					
060306	Estado-Particip.comunit.projectos co-financiados					
06030601	Fundo Social Europeu					
0603060103	Outros	10.000,00	40.000,00		50.000,00	
0608	Famílias					
060801	Famílias					
06080101	Transportes escolares (alunos)	100.000,00	20.000,00		120.000,00	
07	**Venda de bens e serviços correntes**					
0702	Serviços					
070209	Serviços específicos das autarquias					
07020901	Saneamento					
0702090102	Drenagem de águas residuais	927.000,00		20.000,00	907.000,00	
	Receitas Correntes:	3.727.000,00	60.000,00	60.000,00	3.727.000,00	
10	**Transferências de capital**					
1003	Administração central					
100301	Estado					
10030104	Cooperação Técnica e Financeira	600.000,00	50.000,00		650.000,00	
100307	Estado-Particip.comunitária project.co-financiados					
10030701	FEDER					
1003070102	URBCOM	714.000,00		50.000,00	664.000,00	
	Receitas de Capital:	1.314.000,00	50.000,00	50.000,00	1.314.000,00	
	Totais:	5.041.000,00	110.000,00	110.000,00	5.041.000,00	

42

Modificação ao Orçamento

Ano Económico: 2003

Receita

Alteração Nº 22

Classificação Económica		Previsões Actuais	Modificações Orçamentais		Previsões Corrigidas	Observações
Código	Designação		Inscrições/Reforços	Diminuições/Anulações		
02	**Impostos indirectos**					
0202	Outros					
020206	Impostos indirectos específicos das autarq.locais					
02020602	Loteamentos e obras	145.000,00	25.000,00		170.000,00	
04	**Taxas, multas e outras penalidades**					
0401	Taxas					
040123	Taxas específicas das autarquias locais					
04012399	Outras	40.000,00	20.000,00		60.000,00	
05	**Rendimentos da propriedade**					
0502	Juros-Sociedades financeiras					
050201	Bancos e outras instituições financeiras	20.000,00	10.000,00		30.000,00	
0510	Rendas					
051005	Bens de domínio público	2.650.000,00		55.000,00	2.595.000,00	
	Receitas Correntes:	2.855.000,00	55.000,00	55.000,00	2.855.000,00	
	Totais:	2.855.000,00	55.000,00	55.000,00	2.855.000,00	

Modificação ao Orçamento

Ano Económico: 2003 — Receita — Alteração Nº 24

Classificação Económica		Previsões Actuais	Modificações Orçamentais		Previsões Corrigidas	Observações
Código	Designação		Inscrições/Reforços	Diminuições/Anulações		
06	**Transferências correntes**					
0603	Administração central					
060306	Estado-Particip.comunit.projectos co-financiados					
06030601	Fundo Social Europeu					
0603060102	Programa Leader	159.000,00		55.000,00	104.000,00	
060309	Serv.fund.autón.-Subsist.prot.famil.polit.act.EFP	50.000,00	20.000,00		70.000,00	
0608	Famílias					
060801	Famílias					
06080101	Transportes escolares (alunos)	120.000,00	30.000,00		150.000,00	
07	**Venda de bens e serviços correntes**					
0702	Serviços					
070209	Serviços específicos das autarquias					
07020905	Cemitérios	15.000,00	5.000,00		20.000,00	
	Receitas Correntes:	344.000,00	55.000,00	55.000,00	344.000,00	
	Totais:	344.000,00	55.000,00	55.000,00	344.000,00	

Modificação ao Orçamento

Ano Económico: 2003

Receita

Alteração Nº 25

Classificação Económica		Previsões Actuais	Modificações Orçamentais		Previsões Corrigidas	Observações
Código	Designação		Inscrições/Reforços	Diminuições/Anulações		
01	**Impostos directos**					
0102	Outros					
010202	Contribuição autárquica	1.900.000,00	50,00		1.900.050,00	
010203	Imposto municipal sobre veículos	500.000,00		50,00	499.950,00	
06	**Transferências correntes**					
0603	Administração central					
060301	Estado					
06030199	Outras					
0603019903	Outros	25.000,00	9.500,00		34.500,00	
060306	Estado-Particip.comunit.projectos co-financiados					
06030601	Fundo Social Europeu					
0603060102	Programa Leader	104.000,00		11.700,00	92.300,00	
060309	Serv.fund.autón.-Subsist.prot.famil.polít.act.EFP	70.000,00	2.200,00		72.200,00	
07	**Venda de bens e serviços correntes**					
0701	Venda de bens					
070102	Livros e documentação técnica	52.500,00	100,00		52.600,00	
070103	Publicações e impressos	5.000,00		100,00	4.900,00	
	Receitas Correntes:	2.656.500,00	11.850,00	11.850,00	2.656.500,00	
	Totais:	2.656.500,00	11.850,00	11.850,00	2.656.500,00	

46

Modificação ao Orçamento

Mapa nº 15

Ano Económico: 2003 — **Despesa** — **Alteração Nº 1**

Classificação Económica		Dotações Actuais	Modificações Orçamentais		Dotações Corrigidas	Observações
Código	Designação		Inscrições/Reforços	Diminuições/Anulações		
02	**Câmara Municipal e Serviços Municipais**					
02 01	Despesas com o pessoal					
02 0101	Remunerações certas e permanentes					
02 010103	Pessoal dos quadros-Regime de função pública	2.000.000,00	65.000,00		2.065.000,00	
02 010104	Pessoal quadros-Regime contrato individ. trabalho	180.000,00		180.000,00	0,00	
02 010108	Pessoal aguardando aposentação	1.000,00	49.000,00		50.000,00	
02 0103	Segurança social					
02 010308	Outras pensões	53.000,00		49.000,00	4.000,00	
02 02	Aquisição de bens e serviços					
02 0201	Aquisição de bens					
02 020101	Matérias-primas e subsidiárias	30.000,00	20.000,00		50.000,00	
02 020102	Combustíveis e lubrificantes					
02 02010202	Gasóleo	240.000,00	43.000,00		283.000,00	
02 020104	Limpeza e higiene	17.500,00	10.000,00		27.500,00	
02 020120	Material de educação, cultura e recreio	40.000,00	10.000,00		50.000,00	
02 0202	Aquisição de serviços					
02 020201	Encargos das instalações					
02 02020101	Água	45.000,00		30.000,00	15.000,00	
02 02020109	Outros	15.000,00	35.000,00		50.000,00	
02 020204	Locação de edifícios	125.000,00	31.000,00		156.000,00	
02 020208	Locação de outros bens	100,00	27.000,00		27.100,00	
02 020214	Estudos, pareceres, projectos e consultadoria					
02 02021401	Grandes Opções do Plano	191.500,00		16.000,00	175.500,00	
02 020215	Formação	20.000,00		6.000,00	14.000,00	
02 020217	Publicidade	15.000,00	30.000,00		45.000,00	
02 020225	Outros serviços					
02 02022501	Outros serviços. Grandes Opções do Plano	1.664.500,00	1.000,00		1.665.500,00	
02 02022502	Conservação e manutenção de espaços verdes	264.000,00		20.000,00	244.000,00	
02 02022509	Outros serviços. Outros	650.105,00		30.000,00	620.105,00	
02 06	Outras despesas correntes					
02 0602	Diversas					
02 060201	Impostos e taxas	100,00	10.000,00		10.100,00	
	Despesas Correntes:	5.551.805,00	331.000,00	331.000,00	5.551.805,00	
02 07	Aquisição de bens de capital					

Anuk

180.0

49.0

30.0

16.0

6.0

20.0

30.0

Modificação ao Orçamento

Ano Económico: 2003 | **Despesa** | **Alteração Nº 1**

Classificação Económica		Dotações Actuais	Modificações Orçamentais		Dotações Corrigidas	Observações
Código	Designação		Inscrições/Reforços	Diminuições/Anulações		
02 0701	Investimentos					
02 070101	Terrenos	2.011.000,00		40.000,00	1.971.000,00	
02 070103	Edifícios					
02 07010302	Instalações desportivas e recreativas	990.000,00		97.000,00	893.000,00	
02 07010305	Escolas	1.155.000,00	140.000,00		1.295.000,00	
02 07010307	Outros	325.000,00	120.000,00		445.000,00	
02 070104	Construções diversas					
02 07010403	Estações de tratamento de águas residuais	50.000,00		20.000,00	30.000,00	
02 07010406	Instalações desportivas e recreativas	1.595.000,00		120.000,00	1.475.000,00	
02 070110	Equipamento básico					
02 07011002	Outro	477.000,00		6.000,00	471.000,00	
02 070115	Outros investimentos	28.500,00	7.000,00		35.500,00	
02 0703	Bens de domínio público					
02 070303	Outras construções e infraestruturas					
02 07030301	Viadutos, arruamentos e obras complementares	1.135.000,00	6.000,00		1.141.000,00	
02 07030302	Sistema de drenagem de águas residuais	2.045.000,00	20.000,00		2.065.000,00	
02 08	Transferências de capital					
02 0807	Instituições sem fins lucrativos					
02 080701	Instituições sem fins lucrativos					
02 08070101	Grandes Opções do Plano	1.010.000,00		10.000,00	1.000.000,00	
	Despesas de Capital:	10.821.500,00	293.000,00	293.000,00	10.821.500,00	
	Total do Orgão 02:	16.373.305,00	624.000,00	624.000,00	16.373.305,00	
	Totais:	16.373.305,00	624.000,00	624.000,00	16.373.305,00	

ORGÃO EXECUTIVO

Em ..... de ..... de .....

.....

ORGÃO DELIBERATIVO

Em ..... de ..... de .....

.....

Modificação ao Orçamento

Ano Económico: 2003

Despesa

Alteração Nº 2

Classificação Económica Código	Designação	Dotações Actuais	Modificações Orçamentais Inscrições/Reforços	Modificações Orçamentais Diminuições/Anulações	Dotações Corrigidas	Observações
02	**Câmara Municipal e Serviços Municipais**					
02 01	Despesas com o pessoal					
02 0103	Segurança social					
02 010306	Acidentes em serviço e doenças profissionais	20.000,00		15.000,00	5.000,00	
02 02	Aquisição de bens e serviços					
02 0201	Aquisição de bens					
02 020102	Combustíveis e lubrificantes					
02 02010202	Gasóleo	283.000,00	15.000,00		298.000,00	
02 0202	Aquisição de serviços					
02 020214	Estudos, pareceres, projectos e consultadoria					
02 02021409	Outros	30.000,00	50.000,00		80.000,00	
02 020225	Outros serviços					
02 02022509	Outros serviços. Outros	620.105,00		50.000,00	570.105,00	
	Despesas Correntes:	953.105,00	65.000,00	65.000,00	953.105,00	
02 07	Aquisição de bens de capital					
02 0701	Investimentos					
02 070103	Edifícios					
02 07010301	Instalações de serviços	1.135.000,00		15.000,00	1.120.000,00	
02 070108	Software informático	25.500,00	15.000,00		40.500,00	
	Despesas de Capital:	1.160.500,00	15.000,00	15.000,00	1.160.500,00	
	Total do Orgão 02:	2.113.605,00	80.000,00	80.000,00	2.113.605,00	
	Totais:	2.113.605,00	80.000,00	80.000,00	2.113.605,00	

ORGÃO EXECUTIVO

Em ..... de ..... de .....

.....

ORGÃO DELIBERATIVO

Em ..... de ..... de .....

.....

19

Modificação ao Orçamento

Ano Económico: 2003 | **Despesa** | **Alteração Nº 3**

Classificação Económica		Dotações Actuais	Modificações Orçamentais		Dotações Corrigidas	Observações
Código	Designação		Inscrições/Reforços	Diminuições/Anulações		
02	**Câmara Municipal e Serviços Municipais**					
02 02	Aquisição de bens e serviços					
02 0201	Aquisição de bens					
02 020102	Combustíveis e lubrificantes					
02 02010202	Gasóleo	298.000,00	5.000,00		303.000,00	
02 020103	Munições, explosivos e artifícios	5.000,00		2.500,00	2.500,00	
02 020108	Material de escritório	100.000,00	5.000,00		105.000,00	
02 020116	Mercadorias para venda					
02 02011603	Outras	5.000,00		2.500,00	2.500,00	
02 04	Transferências correntes					
02 0405	Administração local					
02 040501	Continente					
02 04050109	Outros	40.000,00		5.000,00	35.000,00	
	Despesas Correntes:	448.000,00	10.000,00	10.000,00	448.000,00	
02 07	Aquisição de bens de capital					
02 0701	Investimentos					
02 070104	Construções diversas					
02 07010411	Infraestruturas para tratamento resíduos sólidos	75.000,00		10.000,00	65.000,00	
02 070107	Equipamento de informática	33.500,00	10.000,00		43.500,00	
02 070108	Software informático	40.500,00	2.000,00		42.500,00	
02 070111	Ferramentas e utensílios	10.000,00		2.000,00	8.000,00	
02 0703	Bens de domínio público					
02 070301	Terrenos e recursos naturais	20.000,00	136.000,00		156.000,00	
02 070303	Outras construções e infraestruturas					
02 07030301	Viadutos, arruamentos e obras complementares	1.141.000,00		36.000,00	1.105.000,00	

50

nulac

2 50

2 50

5.00

10.00

10.00

2.00

36.00

Modificação ao Orçamento

Ano Económico: 2003 | **Despesa** | **Alteração Nº 3**

Classificação Económica			Dotações Actuais	Modificações Orçamentais		Dotações Corrigidas	Observações
Código	Designação			Inscrições/Reforços	Diminuições/Anulações		
02 07030303	Iluminação pública		225.000,00		100.000,00	125.000,00	
		Despesas de Capital:	1.545.000,00	148.000,00	148.000,00	1.545.000,00	
		Total do Orgão 02:	1.993.000,00	158.000,00	158.000,00	1.993.000,00	
		Totais:	1.993.000,00	158.000,00	158.000,00	1.993.000,00	

ORGÃO EXECUTIVO

Em ..... de ..... de .....

.....

ORGÃO DELIBERATIVO

Em ..... de ..... de .....

.....

Modificação ao Orçamento

Ano Económico: 2003

Despesa

Alteração Nº 4

Classificação Económica Código	Designação	Dotações Actuais	Modificações Orçamentais Inscrições/Reforços	Diminuições/Anulações	Dotações Corrigidas	Observações
02	**Câmara Municipal e Serviços Municipais**					
02 02	Aquisição de bens e serviços					
02 0201	Aquisição de bens					
02 020101	Matérias-primas e subsidiárias	50.000,00	20.000,00		70.000,00	
02 020107	Vestuário e artigos pessoais	5.000,00	1.000,00		6.000,00	
02 020110	Produtos vendidos nas farmácias	2.500,00		1.000,00	1.500,00	
02 020120	Material de educação, cultura e recreio	50.000,00		15.000,00	35.000,00	
02 0202	Aquisição de serviços					
02 020204	Locação de edifícios	156.000,00	9.000,00		165.000,00	
02 020214	Estudos, pareceres, projectos e consultadoria					
02 02021401	Grandes Opções do Plano	175.500,00		14.000,00	161.500,00	
	Despesas Correntes:	439.000,00	30.000,00	30.000,00	439.000,00	
02 07	Aquisição de bens de capital					
02 0701	Investimentos					
02 070101	Terrenos	1.971.000,00		150.000,00	1.821.000,00	
02 070103	Edifícios					
02 07010302	Instalações desportivas e recreativas	893.000,00	56.000,00		949.000,00	
02 070104	Construções diversas					
02 07010413	Outros	270.000,00		100.000,00	170.000,00	
02 070107	Equipamento de informática	43.500,00	5.000,00		48.500,00	
02 070108	Software informático	42.500,00	17.000,00		59.500,00	
02 070111	Ferramentas e utensílios	8.000,00		5.000,00	3.000,00	
02 070113	Investimentos incorpóreos	389.500,00	10.000,00		399.500,00	
02 0703	Bens de domínio público					
02 070303	Outras construções e infraestruturas					
02 07030302	Sistema de drenagem de águas residuais	2.065.000,00	50.000,00		2.115.000,00	
02 07030306	Viação rural	3.988.000,00	107.000,00		4.095.000,00	

Modificação ao Orçamento

Ano Económico: 2003

Despesa

Alteração Nº 4

Classificação Económica			Dotações Actuais	Modificações Orçamentais		Dotações Corrigidas	Observações
Código	Designação			Inscrições/Reforços	Diminuições/Anulações		
02 07030307	Sinalização e trânsito		85.000,00	10.000,00		95.000,00	
		Despesas de Capital:	9.755.500,00	255.000,00	255.000,00	9.755.500,00	
		Total do Orgão 02:	10.194.500,00	285.000,00	285.000,00	10.194.500,00	
		Totais:	10.194.500,00	285.000,00	285.000,00	10.194.500,00	

ORGÃO EXECUTIVO

Em ..... de ..... de .....

.....

ORGÃO DELIBERATIVO

Em ..... de ..... de .....

.....

ulaç

5 00

5 00

5 00

OF

..... d

.....

Modificação ao Orçamento

Ano Económico: 2003

Despesa

Alteração Nº 5

Classificação Económica		Dotações Actuais	Modificações Orçamentais		Dotações Corrigidas	Observações
Código	Designação		Inscrições/Reforços	Diminuições/Anulações		
02	**Câmara Municipal e Serviços Municipais**					
02 01	Despesas com o pessoal					
02 0101	Remunerações certas e permanentes					
02 010115	Remunerações por doença e maternidade/paternidade	25.000,00	33.000,00		58.000,00	
02 0102	Abonos variáveis ou eventuais					
02 010202	Horas extraordinárias	90.000,00		18.000,00	72.000,00	
02 02	Aquisição de bens e serviços					
02 0201	Aquisição de bens					
02 020102	Combustíveis e lubrificantes					
02 02010299	Outros	15.000,00	5.000,00		20.000,00	
02 0202	Aquisição de serviços					
02 020214	Estudos, pareceres, projectos e consultadoria					
02 02021401	Grandes Opções do Plano	161.500,00		1.000,00	160.500,00	
02 020225	Outros serviços					
02 02022501	Outros serviços. Grandes Opções do Plano	1.665.500,00	1.000,00		1.666.500,00	
02 02022509	Outros serviços. Outros	570.105,00		40.000,00	530.105,00	
02 06	Outras despesas correntes					
02 0602	Diversas					
02 060203	Outras					
02 06020305	Outras	50.000,00	20.000,00		70.000,00	
	Despesas Correntes	2.577.105,00	59.000,00	59.000,00	2.577.105,00	
02 07	Aquisição de bens de capital					
02 0701	Investimentos					
02 070101	Terrenos	1.821.000,00		156.000,00	1.665.000,00	
02 070103	Edifícios					
02 07010302	Instalações desportivas e recreativas	949.000,00	94.000,00		1.043.000,00	
02 0703	Bens de domínio público					
02 070303	Outras construções e infraestruturas					
02 07030302	Sistema de drenagem de águas residuais	2.115.000,00	62.000,00		2.177.000,00	
02 08	Transferências de capital					
02 0803	Administração central					
02 080306	Serviços e fundos autónomos	10.500,00		8.000,00	2.500,00	
02 0807	Instituições sem fins lucrativos					
02 080701	Instituições sem fins lucrativos					

Modificação ao Orçamento

Ano Económico: 2003 | **Despesa** | **Alteração Nº 5**

Classificação Económica			Dotações Actuais	Modificações Orçamentais		Dotações Corrigidas	Observações
Código	Designação			Inscrições/Reforços	Diminuições/Anulações		
02 08070109	Outros		5.000,00	8.000,00		13.000,00	
		Despesas de Capital:	4.900.500,00	164.000,00	164.000,00	4.900.500,00	
		Total do Orgão 02:	7.477.605,00	223.000,00	223.000,00	7.477.605,00	
		Totais:	7.477.605,00	223.000,00	223.000,00	7.477.605,00	

ORGÃO EXECUTIVO

Em ..... de ..... de .....

.....

ORGÃO DELIBERATIVO

Em ..... de ..... de .....

.....

Modificação ao Orçamento

Ano Económico: 2003 — Despesa — Alteração Nº 6

Classificação Económica		Dotações Actuais	Modificações Orçamentais		Dotações Corrigidas	Observações
Código	Designação		Inscrições/Reforços	Diminuições/Anulações		
02	**Câmara Municipal e Serviços Municipais**					
02 02	Aquisição de bens e serviços					
02 0201	Aquisição de bens					
02 020103	Munições, explosivos e artifícios	2.500,00		1.000,00	1.500,00	
02 020104	Limpeza e higiene	27.500,00	1.000,00		28.500,00	
	Despesas Correntes:	30.000,00	1.000,00	1.000,00	30.000,00	
02 07	Aquisição de bens de capital					
02 0701	Investimentos					
02 070101	Terrenos	1.665.000,00		350.000,00	1.315.000,00	
02 070103	Edifícios					
02 07010301	Instalações de serviços	1.120.000,00		170.000,00	950.000,00	
02 07010302	Instalações desportivas e recreativas	1.043.000,00		59.000,00	984.000,00	
02 07010303	Mercados e instalações de fiscalização sanitária	390.000,00	1.363.500,00		1.753.500,00	
02 07010305	Escolas	1.295.000,00		185.000,00	1.110.000,00	
02 07010307	Outros	445.000,00	154.500,00		599.500,00	
02 070104	Construções diversas					
02 07010406	Instalações desportivas e recreativas	1.475.000,00		500.000,00	975.000,00	
02 07010411	Infraestruturas para tratamento resíduos sólidos	65.000,00		50.000,00	15.000,00	
02 070110	Equipamento básico					
02 07011002	Outro	471.000,00		125.000,00	346.000,00	
02 070113	Investimentos incorpóreos	399.500,00		100.000,00	299.500,00	
02 070115	Outros investimentos	35.500,00	3.000,00		38.500,00	
02 0703	Bens de domínio público					
02 070303	Outras construções e infraestruturas					
02 07030301	Viadutos, arruamentos e obras complementares	1.105.000,00	366.000,00		1.471.000,00	
02 07030302	Sistema de drenagem de águas residuais	2.177.000,00		155.000,00	2.022.000,00	
02 07030305	Captação, tratamento e distribuição de água	610.000,00		100.000,00	510.000,00	
02 07030306	Viação rural	4.095.000,00		50.000,00	4.045.000,00	
02 070305	Bens do património histórico, artístico e cultural	55.000,00		40.000,00	15.000,00	

Modificação ao Orçamento

Ano Económico: 2003 | **Despesa** | **Alteração Nº 6**

Classificação Económica			Dotações Actuais	Modificações Orçamentais		Dotações Corrigidas	Observações
Código	Designação			Inscrições/Reforços	Diminuições/Anulações		
02 070306	Outros bens de domínio público		5.000,00		3.000,00	2.000,00	
		Despesas de Capital:	16.451.000,00	1.887.000,00	1.887.000,00	16.451.000,00	
		Total do Orgão 02:	16.481.000,00	1.888.000,00	1.888.000,00	16.481.000,00	
		Totais:	16.481.000,00	1.888.000,00	1.888.000,00	16.481.000,00	

ORGÃO EXECUTIVO

Em ..... de ..... de .....

.....

ORGÃO DELIBERATIVO

Em ..... de ..... de .....

.....

Modificação ao Orçamento

Ano Económico: 2003

Despesa

Alteração Nº 7

Classificação Económica Código	Designação	Dotações Actuais	Modificações Orçamentais Inscrições/Reforços	Modificações Orçamentais Diminuições/Anulações	Dotações Corrigidas	Observações
01	**Assembleia Municipal**					
01 02	Aquisição de bens e serviços					
01 0202	Aquisição de serviços					
01 020213	Deslocações e estadas	15.000,00		5.000,00	10.000,00	
	Despesas Correntes:	15.000,00	0,00	5.000,00	10.000,00	
	Total do Orgão 01:	15.000,00	0,00	5.000,00	10.000,00	
02	**Câmara Municipal e Serviços Municipais**					
02 01	Despesas com o pessoal					
02 0102	Abonos variáveis ou eventuais					
02 010210	Subsídio de trabalho nocturno	1.000,00		500,00	500,00	
02 0103	Segurança social					
02 010305	Contribuições para a segurança social					
02 01030504	Outros	1.000,00	1.000,00		2.000,00	
02 010306	Acidentes em serviço e doenças profissionais	5.000,00		1.000,00	4.000,00	
02 02	Aquisição de bens e serviços					
02 0201	Aquisição de bens					
02 020104	Limpeza e higiene	28.500,00	500,00		29.000,00	
02 020108	Material de escritório	105.000,00	1.000,00		106.000,00	
02 020110	Produtos vendidos nas farmácias	1.500,00		1.000,00	500,00	
02 020121	Outros bens					
02 02012101	Outros bens. Grandes Opções do Plano	12.500,00	7.000,00		19.500,00	
02 0202	Aquisição de serviços					
02 020213	Deslocações e estadas	50.000,00		15.000,00	35.000,00	
02 020214	Estudos, pareceres, projectos e consultadoria					
02 02021401	Grandes Opções do Plano	160.500,00	4.000,00		164.500,00	
02 02021409	Outros	80.000,00	15.000,00		95.000,00	
02 020217	Publicidade	45.000,00	5.000,00		50.000,00	
02 020225	Outros serviços					
02 02022501	Outros serviços. Grandes Opções do Plano	1.666.500,00		7.000,00	1.659.500,00	
02 04	Transferências correntes					
02 0409	Resto do mundo					
02 040903	Países terceiros e organizações internacionais	7.500,00		4.000,00	3.500,00	
	Despesas Correntes:	2.164.000,00	33.500,00	28.500,00	2.169.000,00	

Modificação ao Orçamento

Ano Económico: 2003

Despesa

Alteração Nº 7

Classificação Económica		Dotações Actuais	Modificações Orçamentais		Dotações Corrigidas	Observações
Código	Designação		Inscrições/Reforços	Diminuições/Anulações		
02 07	Aquisição de bens de capital					
02 0701	Investimentos					
02 070101	Terrenos	1.315.000,00		75.000,00	1.240.000,00	
02 070103	Edifícios					
02 07010301	Instalações de serviços	950.000,00	5.000,00		955.000,00	
02 07010302	Instalações desportivas e recreativas	984.000,00		190.800,00	793.200,00	
02 07010305	Escolas	1.110.000,00		10.000,00	1.100.000,00	
02 070104	Construções diversas					
02 07010403	Estações de tratamento de águas residuais	30.000,00	17.100,00		47.100,00	
02 07010406	Instalações desportivas e recreativas	975.000,00		195.000,00	780.000,00	
02 070106	Material de transporte					
02 07010602	Outro	131.000,00		37.000,00	94.000,00	
02 070107	Equipamento de informática	48.500,00	10.000,00		58.500,00	
02 070110	Equipamento básico					
02 07011002	Outro	346.000,00		20.000,00	326.000,00	
02 070112	Artigos e objectos de valor	5.000,00		4.000,00	1.000,00	
02 070113	Investimentos incorpóreos	299.500,00		8.500,00	291.000,00	
02 0703	Bens de domínio público					
02 070303	Outras construções e infraestruturas					
02 07030301	Viadutos, arruamentos e obras complementares	1.471.000,00	488.200,00		1.959.200,00	
02 07030302	Sistema de drenagem de águas residuais	2.022.000,00		20.000,00	2.002.000,00	
02 07030304	Parques e Jardins	885.000,00		2.000,00	883.000,00	
02 07030306	Viação rural	4.045.000,00	24.000,00		4.069.000,00	

Modificação ao Orçamento

Ano Económico: 2003

Despesa

Alteração Nº 7

Classificação Económica			Dotações Actuais	Modificações Orçamentais		Dotações Corrigidas	Observações
Código	Designação			Inscrições/Reforços	Diminuições/Anulações		
02 07030307	Sinalização e trânsito		95.000,00	18.000,00		113.000,00	
		Despesas de Capital:	14.712.000,00	562.300,00	562.300,00	14.712.000,00	
		Total do Orgão 02:	16.876.000,00	595.800,00	590.800,00	16.881.000,00	
		Totais:	16.891.000,00	595.800,00	595.800,00	16.891.000,00	

ORGÃO EXECUTIVO

Em ..... de ..... de .....

.....

ORGÃO DELIBERATIVO

Em ..... de ..... de .....

.....

Modificação ao Orçamento

Ano Económico: 2003 | **Despesa** | **Alteração Nº 8**

Classificação Económica		Dotações Actuais	Modificações Orçamentais		Dotações Corrigidas	Observações
Código	Designação		Inscrições/Reforços	Diminuições/Anulações		
02	**Câmara Municipal e Serviços Municipais**					
02 01	Despesas com o pessoal					
02 0101	Remunerações certas e permanentes					
02 010111	Representação	140.000,00		12.000,00	128.000,00	
02 02	Aquisição de bens e serviços					
02 0201	Aquisição de bens					
02 020101	Matérias-primas e subsidiárias	70.000,00	5.000,00		75.000,00	
02 020107	Vestuário e artigos pessoais	6.000,00	500,00		6.500,00	
02 020108	Material de escritório	106.000,00	1.500,00		107.500,00	
02 020115	Prémios, condecorações e ofertas	20.000,00	9.000,00		29.000,00	
02 020121	Outros bens					
02 02012109	Outros bens. Outros	100.000,00	20.000,00		120.000,00	
02 0202	Aquisição de serviços					
02 020201	Encargos das instalações					
02 02020102	Electricidade	350.000,00		20.000,00	330.000,00	
02 020208	Locação de outros bens	27.100,00	5.000,00		32.100,00	
02 020213	Deslocações e estadas	35.000,00		9.000,00	26.000,00	
02 020225	Outros serviços					
02 02022509	Outros serviços. Outros	530.105,00		50.000,00	480.105,00	
02 06	Outras despesas correntes					
02 0602	Diversas					
02 060203	Outras					
02 06020305	Outras	70.000,00	50.000,00		120.000,00	
	Despesas Correntes:	1.454.205,00	91.000,00	91.000,00	1.454.205,00	
02 07	Aquisição de bens de capital					
02 0701	Investimentos					
02 070106	Material de transporte					
02 07010602	Outro	94.000,00		7.000,00	87.000,00	
02 070107	Equipamento de informática	58.500,00	5.000,00		63.500,00	

Modificação ao Orçamento

Ano Económico: 2003 | **Despesa** | **Alteração Nº 8**

Classificação Económica			Dotações Actuais	Modificações Orçamentais		Dotações Corrigidas	Observações
Código	Designação			Inscrições/Reforços	Diminuições/Anulações		
02 070108	Software informático		59.500,00	2.000,00		61.500,00	
		Despesas de Capital:	212.000,00	7.000,00	7.000,00	212.000,00	
		Total do Orgão 02:	1.666.205,00	98.000,00	98.000,00	1.666.205,00	
		Totais:	1.666.205,00	98.000,00	98.000,00	1.666.205,00	

ORGÃO EXECUTIVO

Em ..... de ..... de .....

.....

ORGÃO DELIBERATIVO

Em ..... de ..... de .....

.....

Modificação ao Orçamento

Ano Económico: 2003

Despesa

Alteração Nº 9

Classificação Económica Código	Designação	Dotações Actuais	Modificações Orçamentais Inscrições/Reforços	Modificações Orçamentais Diminuições/Anulações	Dotações Corrigidas	Observações
01	**Assembleia Municipal**					
01 02	Aquisição de bens e serviços					
01 0201	Aquisição de bens					
01 020115	Prémios, condecorações e ofertas	10.000,00		6.000,00	4.000,00	
01 0202	Aquisição de serviços					
01 020213	Deslocações e estadas	10.000,00		7.000,00	3.000,00	
	Despesas Correntes:	20.000,00	0,00	13.000,00	7.000,00	
	Total do Orgão 01:	20.000,00	0,00	13.000,00	7.000,00	
02	**Câmara Municipal e Serviços Municipais**					
02 02	Aquisição de bens e serviços					
02 0201	Aquisição de bens					
02 020103	Munições, explosivos e artifícios	1.500,00		1.000,00	500,00	
02 020104	Limpeza e higiene	29.000,00	6.000,00		35.000,00	
02 020106	Alimentação-Géneros para confeccionar	500,00		450,00	50,00	
02 020107	Vestuário e artigos pessoais	6.500,00	1.000,00		7.500,00	
02 020108	Material de escritório	107.500,00	450,00		107.950,00	
02 0202	Aquisição de serviços					
02 020214	Estudos, pareceres, projectos e consultadoria					
02 02021409	Outros	95.000,00	7.000,00		102.000,00	
02 020225	Outros serviços					
02 02022501	Outros serviços. Grandes Opções do Plano	1.659.500,00		7.000,00	1.652.500,00	
02 04	Transferências correntes					
02 0405	Administração local					
02 040501	Continente					
02 04050101	Grandes Opções do Plano	630.000,00		25.000,00	605.000,00	
02 0407	Instituições sem fins lucrativos					
02 040701	Instituições sem fins lucrativos					
02 04070101	Grandes Opções do Plano	599.980,00	32.000,00		631.980,00	
	Despesas Correntes:	3.129.480,00	46.450,00	33.450,00	3.142.480,00	
02 07	Aquisição de bens de capital					
02 0703	Bens de domínio público					
02 070303	Outras construções e infraestruturas					
02 07030301	Viadutos, arruamentos e obras complementares	1.959.200,00	11.000,00		1.970.200,00	

Modificação ao Orçamento

Ano Económico: 2003 | **Despesa** | **Alteração Nº 9**

Classificação Económica		Dotações Actuais	Modificações Orçamentais		Dotações Corrigidas	Observações
Código	Designação		Inscrições/Reforços	Diminuições/Anulações		
02 07030306	Viação rural	4.069.000,00		2.000,00	4.067.000,00	
02 07030307	Sinalização e trânsito	113.000,00	2.000,00		115.000,00	
02 07030308	Infraestruturas para dist. de energia eléctrica	45.000,00		11.000,00	34.000,00	
	Despesas de Capital:	6.186.200,00	13.000,00	13.000,00	6.186.200,00	
	Total do Orgão 02:	9.315.680,00	59.450,00	46.450,00	9.328.680,00	
	Totais:	9.335.680,00	59.450,00	59.450,00	9.335.680,00	

ORGÃO EXECUTIVO

Em ..... de ..... de .....

.....

ORGÃO DELIBERATIVO

Em ..... de ..... de .....

.....

Modificação ao Orçamento

Ano Económico: 2003 | **Despesa** | **Alteração Nº 10**

Classificação Económica		Dotações Actuais	Modificações Orçamentais		Dotações Corrigidas	Observações
Código	Designação		Inscrições/Reforços	Diminuições/Anulações		
02	**Câmara Municipal e Serviços Municipais**					
02 01	Despesas com o pessoal					
02 0103	Segurança social					
02 010310	Outras despesas de segurança social	5.000,00		2.000,00	3.000,00	
02 02	Aquisição de bens e serviços					
02 0201	Aquisição de bens					
02 020101	Matérias-primas e subsidiárias	75.000,00	10.000,00		85.000,00	
02 020104	Limpeza e higiene	35.000,00	3.000,00		38.000,00	
02 020108	Material de escritório	107.950,00	5.000,00		112.950,00	
02 020116	Mercadorias para venda					
02 02011603	Outras	2.500,00		2.000,00	500,00	
02 020118	Livros e documentação técnica	10.000,00		3.000,00	7.000,00	
02 0202	Aquisição de serviços					
02 020201	Encargos das instalações					
02 02020103	Gás	50.000,00		15.000,00	35.000,00	
02 020214	Estudos, pareceres, projectos e consultadoria					
02 02021401	Grandes Opções do Plano	164.500,00	36.000,00		200.500,00	
02 020217	Publicidade	50.000,00	3.000,00		53.000,00	
02 020219	Assistência técnica	20.000,00	2.000,00		22.000,00	
02 03	Juros e outros encargos					
02 0306	Outros encargos financeiros					
02 030601	Outros encargos financeiros	2.500,00		1.000,00	1.500,00	
	Despesas Correntes:	522.450,00	59.000,00	23.000,00	558.450,00	
02 07	Aquisição de bens de capital					
02 0701	Investimentos					
02 070101	Terrenos	1.240.000,00		40.000,00	1.200.000,00	
02 070103	Edifícios					
02 07010301	Instalações de serviços	955.000,00		81.000,00	874.000,00	
02 07010305	Escolas	1.100.000,00		44.000,00	1.056.000,00	
02 07010307	Outros	599.500,00	228.000,00		827.500,00	
02 070104	Construções diversas					
02 07010406	Instalações desportivas e recreativas	780.000,00		40.000,00	740.000,00	
02 07010413	Outros	170.000,00		50.000,00	120.000,00	
02 070108	Software informático	61.500,00	4.000,00		65.500,00	

165

Modificação ao Orçamento

Ano Económico: 2003 | **Despesa** | **Alteração Nº 10**

Classificação Económica		Dotações Actuais	Modificações Orçamentais		Dotações Corrigidas	Observações
Código	Designação		Inscrições/Reforços	Diminuições/Anulações		
02 070110	Equipamento básico					
02 07011002	Outro	326.000,00		10.000,00	316.000,00	
02 070113	Investimentos incorpóreos	291.000,00		20.000,00	271.000,00	
02 0703	Bens de domínio público					
02 070303	Outras construções e infraestruturas					
02 07030301	Viadutos, arruamentos e obras complementares	1.970.200,00	10.000,00		1.980.200,00	
02 07030306	Viação rural	4.067.000,00	26.000,00		4.093.000,00	
02 07030307	Sinalização e trânsito	115.000,00	5.000,00		120.000,00	
02 07030308	Infraestruturas para dist. de energia eléctrica	34.000,00	40.000,00		74.000,00	
02 08	Transferências de capital					
02 0805	Administração local					
02 080501	Continente					
02 08050101	Grandes Opções do Plano	230.000,00		4.000,00	226.000,00	
02 0807	Instituições sem fins lucrativos					
02 080701	Instituições sem fins lucrativos					
02 08070101	Grandes Opções do Plano	1.000.000,00		60.000,00	940.000,00	
	Despesas de Capital:	12.939.200,00	313.000,00	349.000,00	12.903.200,00	
	Total do Orgão 02:	13.461.650,00	372.000,00	372.000,00	13.461.650,00	
	Totais:	13.461.650,00	372.000,00	372.000,00	13.461.650,00	

ORGÃO EXECUTIVO

Em ..... de ..... de .....

.....

ORGÃO DELIBERATIVO

Em ..... de ..... de .....

.....

Modificação ao Orçamento

Ano Económico: 2003 | **Despesa** | **Alteração Nº 11**

Classificação Económica		Dotações Actuais	Modificações Orçamentais		Dotações Corrigidas	Observações
Código	Designação		Inscrições/Reforços	Diminuições/Anulações		
02	**Câmara Municipal e Serviços Municipais**					
02 01	Despesas com o pessoal					
02 0103	Segurança social					
02 010301	Encargos com a saúde	345.000,00		55.000,00	290.000,00	
02 02	Aquisição de bens e serviços					
02 0201	Aquisição de bens					
02 020121	Outros bens					
02 02012102	Iluminação Pública	400.000,00	35.000,00		435.000,00	
02 02012109	Outros bens. Outros	120.000,00	5.000,00		125.000,00	
02 0202	Aquisição de serviços					
02 020203	Conservação de bens	210.000,00		5.000,00	205.000,00	
02 06	Outras despesas correntes					
02 0602	Diversas					
02 060203	Outras					
02 06020305	Outras	120.000,00	20.000,00		140.000,00	
	Despesas Correntes:	1.195.000,00	60.000,00	60.000,00	1.195.000,00	
02 07	Aquisição de bens de capital					
02 0701	Investimentos					
02 070101	Terrenos	1.200.000,00		5.000,00	1.195.000,00	
02 070103	Edifícios					
02 07010307	Outros	827.500,00		43.000,00	784.500,00	
02 070107	Equipamento de informática	63.500,00	5.000,00		68.500,00	
02 070109	Equipamento administrativo	51.000,00		300,00	50.700,00	
02 0703	Bens de domínio público					
02 070303	Outras construções e infraestruturas					
02 07030302	Sistema de drenagem de águas residuais	2.002.000,00	32.000,00		2.034.000,00	
02 07030304	Parques e Jardins	883.000,00	300,00		883.300,00	
02 07030308	Infraestruturas para dist. de energia eléctrica	74.000,00		9.000,00	65.000,00	
02 08	Transferências de capital					
02 0807	Instituições sem fins lucrativos					
02 080701	Instituições sem fins lucrativos					

167

Modificação ao Orçamento

Ano Económico: 2003 | **Despesa** | **Alteração Nº 11**

Classificação Económica		Dotações Actuais	Modificações Orçamentais		Dotações Corrigidas	Observações
Código	Designação		Inscrições/Reforços	Diminuições/Anulações		
02 08070101	Grandes Opções do Plano	940.000,00	20.000,00		960.000,00	
	Despesas de Capital:	6.041.000,00	57.300,00	57.300,00	6.041.000,00	
	Total do Orgão 02:	7.236.000,00	117.300,00	117.300,00	7.236.000,00	
	Totais:	7.236.000,00	117.300,00	117.300,00	7.236.000,00	

ORGÃO EXECUTIVO

Em ..... de ..... de .....

.....

ORGÃO DELIBERATIVO

Em ..... de ..... de .....

.....

Modificação ao Orçamento

Ano Económico: 2003 **Despesa** **Alteração Nº 12**

Classificação Económica		Dotações Actuais	Modificações Orçamentais		Dotações Corrigidas	Observações
Código	Designação		Inscrições/Reforços	Diminuições/Anulações		
02	**Câmara Municipal e Serviços Municipais**					
02 01	Despesas com o pessoal					
02 0101	Remunerações certas e permanentes					
02 010108	Pessoal aguardando aposentação	50.000,00		25.000,00	25.000,00	
02 010109	Pessoal em qualquer outra situação	5.000,00		4.900,00	100,00	
02 010111	Representação	128.000,00		50.100,00	77.900,00	
02 010115	Remunerações por doença e maternidade/paternidade	58.000,00	5.000,00		63.000,00	
02 0102	Abonos variáveis ou eventuais					
02 010207	Colaboração técnica e especializada	5.000,00		4.900,00	100,00	
02 010210	Subsídio de trabalho nocturno	500,00		200,00	300,00	
02 010211	Subsídio de turno	1.000,00		900,00	100,00	
02 010213	Outros suplementos e prémios	85.000,00		30.000,00	55.000,00	
02 0103	Segurança social					
02 010303	Subsídio familiar a criança e jovens	67.000,00		5.000,00	62.000,00	
02 010305	Contribuições para a segurança social					
02 01030503	Segurança social-Regime geral	95.000,00		20.000,00	75.000,00	
02 010306	Acidentes em serviço e doenças profissionais	4.000,00	1.000,00		5.000,00	
02 02	Aquisição de bens e serviços					
02 0201	Aquisição de bens					
02 020102	Combustíveis e lubrificantes					
02 02010299	Outros	20.000,00	5.000,00		25.000,00	
02 020104	Limpeza e higiene	38.000,00	10.000,00		48.000,00	
02 020108	Material de escritório	112.950,00	25.000,00		137.950,00	
02 020116	Mercadorias para venda					
02 02011603	Outras	500,00		400,00	100,00	
02 020118	Livros e documentação técnica	7.000,00		2.100,00	4.900,00	
02 020119	Artigos honoríficos e de decoração	5.000,00		1.000,00	4.000,00	
02 020120	Material de educação, cultura e recreio	35.000,00		10.000,00	25.000,00	
02 020121	Outros bens					
02 02012102	Iluminação Pública	435.000,00	66.000,00		501.000,00	
02 02012109	Outros bens. Outros	125.000,00	50.000,00		175.000,00	
02 0202	Aquisição de serviços					
02 020201	Encargos das instalações					
02 02020102	Electricidade	330.000,00		50.000,00	280.000,00	

Modificação ao Orçamento

Ano Económico: 2003 | **Despesa** | **Alteração Nº 12**

Classificação Económica		Dotações Actuais	Modificações Orçamentais		Dotações Corrigidas	Observações
Código	Designação		Inscrições/Reforços	Diminuições/Anulações		
02 020205	Locação de material de informática	1.000,00		900,00	100,00	
02 020206	Locação de material de transporte	1.000,00		900,00	100,00	
02 020209	Comunicações	95.000,00		5.000,00	90.000,00	
02 020212	Seguros	90.000,00		30.000,00	60.000,00	
02 020214	Estudos, pareceres, projectos e consultadoria					
02 02021409	Outros	102.000,00	25.000,00		127.000,00	
02 020216	Seminários, exposições e similares	20.000,00		10.000,00	10.000,00	
02 020217	Publicidade	53.000,00	15.000,00		68.000,00	
02 020219	Assistência técnica	22.000,00	10.000,00		32.000,00	
02 020220	Outros trabalhos especializados	25.000,00	15.000,00		40.000,00	
02 020221	Utilização de infra-estruturas de transportes	1.000,00		700,00	300,00	
02 020224	Encargos de cobrança de receitas	100.000,00		10.000,00	90.000,00	
02 020225	Outros serviços					
02 02022501	Outros serviços. Grandes Opções do Plano	1.652.500,00	200.000,00		1.852.500,00	
02 02022502	Conservação e manutenção de espaços verdes	244.000,00		50.000,00	194.000,00	
02 02022509	Outros serviços. Outros	480.105,00		150.000,00	330.105,00	
02 04	Transferências correntes					
02 0403	Administração central					
02 040305	Serviços e fundos autónomos	85.000,00		35.000,00	50.000,00	
02 0405	Administração local					
02 040501	Continente					
02 04050109	Outros	35.000,00	60.000,00		95.000,00	
02 0407	Instituições sem fins lucrativos					
02 040701	Instituições sem fins lucrativos					
02 04070101	Grandes Opções do Plano	631.980,00	10.000,00		641.980,00	
02 06	Outras despesas correntes					
02 0602	Diversas					
02 060201	Impostos e taxas	10.100,00	10.000,00		20.100,00	
02 060203	Outras					
02 06020302	IVA pago	75.000,00		10.000,00	65.000,00	
	Despesas Correntes:	5.330.635,00	507.000,00	507.000,00	5.330.635,00	
02 07	Aquisição de bens de capital					
02 0701	Investimentos					
02 070101	Terrenos	1.195.000,00		30.000,00	1.165.000,00	

Modificação ao Orçamento

Ano Económico: 2003 | **Despesa** | **Alteração Nº 12**

Classificação Económica		Dotações Actuais	Modificações Orçamentais		Dotações Corrigidas	Observações
Código	Designação		Inscrições/Reforços	Diminuições/Anulações		
02 070103	Edifícios					
02 07010301	Instalações de serviços	874.000,00		65.000,00	809.000,00	
02 07010302	Instalações desportivas e recreativas	793.200,00	200.000,00		993.200,00	
02 07010305	Escolas	1.056.000,00		40.000,00	1.016.000,00	
02 070106	Material de transporte					
02 07010602	Outro	87.000,00		25.000,00	62.000,00	
02 070107	Equipamento de informática	68.500,00	5.000,00		73.500,00	
02 070108	Software informático	65.500,00	5.000,00		70.500,00	
02 070109	Equipamento administrativo	50.700,00	5.000,00		55.700,00	
02 070110	Equipamento básico					
02 07011002	Outro	316.000,00		20.000,00	296.000,00	
02 070115	Outros investimentos	38.500,00	5.000,00		43.500,00	
02 0702	Locação financeira					
02 070205	Material de transporte	60.000,00		10.000,00	50.000,00	
02 0703	Bens de domínio público					
02 070303	Outras construções e infraestruturas					
02 07030301	Viadutos, arruamentos e obras complementares	1.980.200,00	15.000,00		1.995.200,00	
02 07030303	Iluminação pública	125.000,00		75.000,00	50.000,00	
02 07030305	Captação, tratamento e distribuição de água	510.000,00		35.000,00	475.000,00	
02 07030306	Viação rural	4.093.000,00	30.000,00		4.123.000,00	
02 07030307	Sinalização e trânsito	120.000,00	35.000,00		155.000,00	
	Despesas de Capital:	11.432.600,00	300.000,00	300.000,00	11.432.600,00	
	Total do Orgão 02:	16.763.235,00	807.000,00	807.000,00	16.763.235,00	
	Totais:	16.763.235,00	807.000,00	807.000,00	16.763.235,00	

ORGÃO EXECUTIVO

Em ..... de ..... de .....

.....

ORGÃO DELIBERATIVO

Em ..... de ..... de .....

.....

Modificação ao Orçamento

Ano Económico: 2003 — Despesa — Alteração Nº 13

Classificação Económica		Dotações Actuais	Modificações Orçamentais		Dotações Corrigidas	Observações
Código	Designação		Inscrições/Reforços	Diminuições/Anulações		
01	**Assembleia Municipal**					
01 01	Despesas com o pessoal					
01 0102	Abonos variáveis ou eventuais					
01 010213	Outros suplementos e prémios	33.439,00		15.000,00	18.439,00	
01 02	Aquisição de bens e serviços					
01 0201	Aquisição de bens					
01 020108	Material de escritório	2.500,00		1.000,00	1.500,00	
01 020115	Prémios, condecorações e ofertas	4.000,00		2.000,00	2.000,00	
01 020118	Livros e documentação técnica	1.000,00		500,00	500,00	
01 020119	Artigos honoríficos e de decoração	2.000,00		1.000,00	1.000,00	
01 0202	Aquisição de serviços					
01 020225	Outros serviços					
01 02022509	Outros serviços. Outros	2.000,00		500,00	1.500,00	
	Despesas Correntes:	44.939,00	0,00	20.000,00	24.939,00	
	Total do Orgão 01:	44.939,00	0,00	20.000,00	24.939,00	
02	**Câmara Municipal e Serviços Municipais**					
02 01	Despesas com o pessoal					
02 0101	Remunerações certas e permanentes					
02 010111	Representação	77.900,00		10.000,00	67.900,00	
02 010114	Subsídio de férias e de Natal	470.000,00		4.000,00	466.000,00	
02 0102	Abonos variáveis ou eventuais					
02 010204	Ajudas de custo	30.000,00		1.000,00	29.000,00	
02 010205	Abono para falhas	4.000,00		1.000,00	3.000,00	
02 010213	Outros suplementos e prémios	55.000,00		24.000,00	31.000,00	
02 0103	Segurança social					
02 010301	Encargos com a saúde	290.000,00		20.000,00	270.000,00	
02 010302	Outros encargos com a saúde	5.000,00		4.000,00	1.000,00	
02 010305	Contribuições para a segurança social					
02 01030504	Outros	2.000,00	1.800,00		3.800,00	
02 010306	Acidentes em serviço e doenças profissionais	5.000,00		3.800,00	1.200,00	
02 010310	Outras despesas de segurança social	3.000,00		2.000,00	1.000,00	
02 02	Aquisição de bens e serviços					
02 0201	Aquisição de bens					

Modificação ao Orçamento

Ano Económico: 2003 | **Despesa** | **Alteração Nº 13**

Classificação Económica		Dotações Actuais	Modificações Orçamentais		Dotações Corrigidas	Observações
Código	Designação		Inscrições/Reforços	Diminuições/Anulações		
02 020102	Combustíveis e lubrificantes					
02 02010299	Outros	25.000,00	15.000,00		40.000,00	
02 020107	Vestuário e artigos pessoais	7.500,00	2.000,00		9.500,00	
02 020108	Material de escritório	137.950,00	5.000,00		142.950,00	
02 020115	Prémios, condecorações e ofertas	29.000,00	1.000,00		30.000,00	
02 020120	Material de educação, cultura e recreio	25.000,00		10.000,00	15.000,00	
02 020121	Outros bens					
02 02012101	Outros bens. Grandes Opções do Plano	19.500,00		5.000,00	14.500,00	
02 0202	Aquisição de serviços					
02 020201	Encargos das instalações					
02 02020101	Água	15.000,00	10.000,00		25.000,00	
02 02020102	Electricidade	280.000,00		5.000,00	275.000,00	
02 020202	Limpeza e higiene	7.500,00		1.000,00	6.500,00	
02 020203	Conservação de bens	205.000,00	40.000,00		245.000,00	
02 020204	Locação de edifícios	165.000,00		30.000,00	135.000,00	
02 020208	Locação de outros bens	32.100,00		5.000,00	27.100,00	
02 020210	Transportes	680.000,00		5.000,00	675.000,00	
02 020211	Representação dos serviços	20.000,00		4.000,00	16.000,00	
02 020212	Seguros	60.000,00		4.000,00	56.000,00	
02 020213	Deslocações e estadas	26.000,00		5.000,00	21.000,00	
02 020214	Estudos, pareceres, projectos e consultadoria					
02 02021401	Grandes Opções do Plano	200.500,00	55.000,00		255.500,00	
02 020215	Formação	14.000,00		7.000,00	7.000,00	
02 020216	Seminários, exposições e similares	10.000,00		6.000,00	4.000,00	
02 020217	Publicidade	68.000,00	40.000,00		108.000,00	
02 020225	Outros serviços					
02 02022501	Outros serviços. Grandes Opções do Plano	1.852.500,00	77.500,00		1.930.000,00	
02 02022502	Conservação e manutenção de espaços verdes	194.000,00		66.500,00	127.500,00	
02 04	Transferências correntes					
02 0403	Administração central					
02 040305	Serviços e fundos autónomos	50.000,00		46.000,00	4.000,00	
02 0405	Administração local					
02 040501	Continente					
02 04050109	Outros	95.000,00	45.000,00		140.000,00	

Modificação ao Orçamento

Ano Económico: 2003 | **Despesa** | **Alteração Nº 13**

Classificação Económica			Dotações Actuais	Modificações Orçamentais		Dotações Corrigidas	Observações
Código	Designação			Inscrições/Reforços	Diminuições/Anulações		
02 0407	Instituições sem fins lucrativos						
02 040701	Instituições sem fins lucrativos						
02 04070101	Grandes Opções do Plano		641.980,00		3.000,00	638.980,00	
		Despesas Correntes:	5.802.430,00	292.300,00	272.300,00	5.822.430,00	
02 07	Aquisição de bens de capital						
02 0701	Investimentos						
02 070103	Edifícios						
02 07010301	Instalações de serviços		809.000,00	3.000,00		812.000,00	
02 07010302	Instalações desportivas e recreativas		993.200,00	82.000,00		1.075.200,00	
02 0703	Bens de domínio público						
02 070303	Outras construções e infraestruturas						
02 07030306	Viação rural		4.123.000,00		85.000,00	4.038.000,00	
		Despesas de Capital:	5.925.200,00	85.000,00	85.000,00	5.925.200,00	
		Total do Orgão 02:	11.727.630,00	377.300,00	357.300,00	11.747.630,00	
		Totais:	11.772.569,00	377.300,00	377.300,00	11.772.569,00	

ORGÃO EXECUTIVO

Em ..... de ..... de .....

.....

ORGÃO DELIBERATIVO

Em ..... de ..... de .....

.....

Modificação ao Orçamento

Ano Económico: 2003 | **Despesa** | **Alteração Nº 14**

Classificação Económica		Dotações Actuais	Modificações Orçamentais		Dotações Corrigidas	Observações
Código	Designação		Inscrições/Reforços	Diminuições/Anulações		
02	**Câmara Municipal e Serviços Municipais**					
02 02	Aquisição de bens e serviços					
02 0201	Aquisição de bens					
02 020115	Prémios, condecorações e ofertas	30.000,00		4.250,00	25.750,00	
02 0202	Aquisição de serviços					
02 020204	Locação de edifícios	135.000,00	8.000,00		143.000,00	
02 020213	Deslocações e estadas	21.000,00	2.500,00		23.500,00	
02 020214	Estudos, pareceres, projectos e consultadoria					
02 02021401	Grandes Opções do Plano	255.500,00		8.000,00	247.500,00	
02 020215	Formação	7.000,00		1.500,00	5.500,00	
02 020225	Outros serviços					
02 02022501	Outros serviços. Grandes Opções do Plano	1.930.000,00	11.000,00		1.941.000,00	
02 04	Transferências correntes					
02 0407	Instituições sem fins lucrativos					
02 040701	Instituições sem fins lucrativos					
02 04070101	Grandes Opções do Plano	638.980,00		5.000,00	633.980,00	
02 0408	Famílias					
02 040802	Outras	10.000,00		1.800,00	8.200,00	
02 0409	Resto do mundo					
02 040903	Países terceiros e organizações internacionais	3.500,00		950,00	2.550,00	
	Despesas Correntes:	3.030.980,00	21.500,00	21.500,00	3.030.980,00	
02 07	Aquisição de bens de capital					
02 0701	Investimentos					
02 070103	Edifícios					
02 07010301	Instalações de serviços	812.000,00		20.000,00	792.000,00	
02 07010305	Escolas	1.016.000,00		10.000,00	1.006.000,00	
02 07010307	Outros	784.500,00	41.000,00		825.500,00	
02 070104	Construções diversas					
02 07010406	Instalações desportivas e recreativas	740.000,00		10.000,00	730.000,00	
02 070110	Equipamento básico					
02 07011002	Outro	296.000,00		3.000,00	293.000,00	
02 070113	Investimentos incorpóreos	271.000,00		10.000,00	261.000,00	
02 0703	Bens do domínio público					
02 070301	Terrenos e recursos naturais	156.000,00		3.000,00	153.000,00	

Modificação ao Orçamento

Ano Económico: 2003

Despesa

Alteração Nº 14

Classificação Económica		Dotações Actuais	Modificações Orçamentais		Dotações Corrigidas	Observações
Código	Designação		Inscrições/Reforços	Diminuições/Anulações		
02 070303	Outras construções e infraestruturas					
02 07030301	Viadutos, arruamentos e obras complementares	1.995.200,00	5.000,00		2.000.200,00	
02 07030302	Sistema de drenagem de águas residuais	2.034.000,00	80.000,00		2.114.000,00	
02 07030306	Viação rural	4.038.000,00		30.000,00	4.008.000,00	
02 08	Transferências de capital					
02 0805	Administração local					
02 080501	Continente					
02 08050101	Grandes Opções do Plano	226.000,00		40.000,00	186.000,00	
02 0807	Instituições sem fins lucrativos					
02 080701	Instituições sem fins lucrativos					
02 08070101	Grandes Opções do Plano	960.000,00	29.736,00		989.736,00	
02 09	Activos financeiros					
02 0907	Acções e outras participações					
02 090701	Socied.e quase socied.não financeiras-Privadas	300.000,00		29.736,00	270.264,00	
	Despesas de Capital:	13.628.700,00	155.736,00	155.736,00	13.628.700,00	
	Total do Orgão 02:	16.659.680,00	177.236,00	177.236,00	16.659.680,00	
	Totais:	16.659.680,00	177.236,00	177.236,00	16.659.680,00	

ORGÃO EXECUTIVO

Em ..... de ..... de .....

.....

ORGÃO DELIBERATIVO

Em ..... de ..... de .....

.....

Modificação ao Orçamento

Ano Económico: 2003 — Despesa — Alteração Nº 15

Classificação Económica		Dotações Actuais	Modificações Orçamentais		Dotações Corrigidas	Observações
Código	Designação		Inscrições/Reforços	Diminuições/Anulações		
01	**Assembleia Municipal**					
01 02	Aquisição de bens e serviços					
01 0201	Aquisição de bens					
01 020108	Material de escritório	1.500,00		500,00	1.000,00	
01 020119	Artigos honoríficos e de decoração	1.000,00		500,00	500,00	
	Despesas Correntes:	2.500,00	0,00	1.000,00	1.500,00	
	Total do Orgão 01:	2.500,00	0,00	1.000,00	1.500,00	
02	**Câmara Municipal e Serviços Municipais**					
02 02	Aquisição de bens e serviços					
02 0201	Aquisição de bens					
02 020101	Matérias-primas e subsidiárias	85.000,00	2.000,00		87.000,00	
02 020102	Combustíveis e lubrificantes					
02 02010202	Gasóleo	303.000,00		5.000,00	298.000,00	
02 020104	Limpeza e higiene	48.000,00		3.000,00	45.000,00	
02 020120	Material de educação, cultura e recreio	15.000,00		1.000,00	14.000,00	
02 0202	Aquisição de serviços					
02 020202	Limpeza e higiene	6.500,00	2.000,00		8.500,00	
02 020214	Estudos, pareceres, projectos e consultadoria					
02 02021401	Grandes Opções do Plano	247.500,00	4.000,00		251.500,00	
02 020225	Outros serviços					
02 02022502	Conservação e manutenção de espaços verdes	127.500,00		1.000,00	126.500,00	
02 04	Transferências correntes					
02 0403	Administração central					
02 040305	Serviços e fundos autónomos	4.000,00		2.000,00	2.000,00	
02 0407	Instituições sem fins lucrativos					
02 040701	Instituições sem fins lucrativos					
02 04070101	Grandes Opções do Plano	633.980,00	5.000,00		638.980,00	
	Despesas Correntes:	1.470.480,00	13.000,00	12.000,00	1.471.480,00	
02 08	Transferências de capital					
02 0805	Administração local					
02 080501	Continente					
02 08050109	Outros	25.000,00	15.000,00		40.000,00	
02 0808	Famílias					

Modificação ao Orçamento

Ano Económico: 2003 | **Despesa** | **Alteração Nº 15**

Classificação Económica		Dotações Actuais	Modificações Orçamentais		Dotações Corrigidas	Observações
Código	Designação		Inscrições/Reforços	Diminuições/Anulações		
02 080802	Outras	5.000,00		3.000,00	2.000,00	
02 0809	Resto do mundo					
02 080903	Países terceiros e organizações internacionais	25.000,00		1.000,00	24.000,00	
02 11	Outras despesas de capital					
02 1102	Diversas					
02 110201	Restituições	10.000,00		8.000,00	2.000,00	
02 110299	Outras	5.000,00		3.000,00	2.000,00	
	Despesas de Capital:	70.000,00	15.000,00	15.000,00	70.000,00	
	Total do Orgão 02:	1.540.480,00	28.000,00	27.000,00	1.541.480,00	
	Totais:	1.542.980,00	28.000,00	28.000,00	1.542.980,00	

ORGÃO EXECUTIVO

Em ..... de ..... de .....

.....

ORGÃO DELIBERATIVO

Em ..... de ..... de .....

.....

Modificação ao Orçamento

Ano Económico: 2003 | **Despesa** | **Alteração Nº 16**

Classificação Económica		Dotações Actuais	Modificações Orçamentais		Dotações Corrigidas	Observações
Código	Designação		Inscrições/Reforços	Diminuições/Anulações		
01	**Assembleia Municipal**					
01 01	Despesas com o pessoal					
01 0102	Abonos variáveis ou eventuais					
01 010213	Outros suplementos e prémios	18.439,00		5.000,00	13.439,00	
01 02	Aquisição de bens e serviços					
01 0201	Aquisição de bens					
01 020118	Livros e documentação técnica	500,00		450,00	50,00	
01 020119	Artigos honoríficos e de decoração	500,00		450,00	50,00	
01 0202	Aquisição de serviços					
01 020209	Comunicações	1.400,00		1.000,00	400,00	
01 020225	Outros serviços					
01 02022509	Outros serviços. Outros	1.500,00		1.000,00	500,00	
	Despesas Correntes:	22.339,00	0,00	7.900,00	14.439,00	
	Total do Orgão 01:	22.339,00	0,00	7.900,00	14.439,00	
02	**Câmara Municipal e Serviços Municipais**					
02 01	Despesas com o pessoal					
02 0101	Remunerações certas e permanentes					
02 010101	Titulares órgãos soberania e memb. órgãos autárq.	230.000,00		20.000,00	210.000,00	
02 010108	Pessoal aguardando aposentação	25.000,00		5.000,00	20.000,00	
02 010111	Representação	67.900,00		20.000,00	47.900,00	
02 010112	Suplementos e prémios	500,00		450,00	50,00	
02 010115	Remunerações por doença e maternidade/paternidade	63.000,00	5.000,00		68.000,00	
02 0102	Abonos variáveis ou eventuais					
02 010201	Gratificações variáveis ou eventuais	500,00		450,00	50,00	
02 010206	Formação	5.000,00	1.000,00		6.000,00	
02 010212	Indemnizações por cessação de funções	500,00		450,00	50,00	
02 0103	Segurança social					
02 010302	Outros encargos com a saúde	1.000,00		900,00	100,00	
02 010306	Acidentes em serviço e doenças profissionais	1.200,00		1.000,00	200,00	
02 010309	Seguros	120.000,00	5.000,00		125.000,00	
02 010310	Outras despesas de segurança social	1.000,00		900,00	100,00	
02 02	Aquisição de bens e serviços					
02 0201	Aquisição de bens					

Modificação ao Orçamento

Ano Económico: 2003 — Despesa — Alteração Nº 16

Classificação Económica		Dotações Actuais	Modificações Orçamentais		Dotações Corrigidas	Observações
Código	Designação		Inscrições/Reforços	Diminuições/Anulações		
02 020101	Matérias-primas e subsidiárias	87.000,00	25.000,00		112.000,00	
02 020102	Combustíveis e lubrificantes					
02 02010202	Gasóleo	298.000,00		1.000,00	297.000,00	
02 020107	Vestuário e artigos pessoais	9.500,00		1.000,00	8.500,00	
02 020108	Material de escritório	142.950,00		2.300,00	140.650,00	
02 020109	Produtos químicos e farmacêuticos	2.500,00		1.000,00	1.500,00	
02 020111	Material de consumo clínico	2.500,00		1.000,00	1.500,00	
02 020114	Outro material-Peças	50.000,00	5.000,00		55.000,00	
02 020116	Mercadorias para venda					
02 02011601	Água	100,00		90,00	10,00	
02 02011602	Electricidade	100,00		90,00	10,00	
02 02011603	Outras	100,00		80,00	20,00	
02 020119	Artigos honoríficos e de decoração	4.000,00		1.000,00	3.000,00	
02 020121	Outros bens					
02 02012101	Outros bens. Grandes Opções do Plano	14.500,00		1.000,00	13.500,00	
02 02012102	Iluminação Pública	501.000,00	34.000,00		535.000,00	
02 0202	Aquisição de serviços					
02 020201	Encargos das instalações					
02 02020102	Electricidade	275.000,00		10.000,00	265.000,00	
02 020203	Conservação de bens	245.000,00	5.000,00		250.000,00	
02 020204	Locação de edifícios	143.000,00	2.000,00		145.000,00	
02 020214	Estudos, pareceres, projectos e consultadoria					
02 02021401	Grandes Opções do Plano	251.500,00	28.000,00		279.500,00	
02 020215	Formação	5.500,00	1.000,00		6.500,00	
02 020217	Publicidade	108.000,00		990,00	107.010,00	
02 020221	Utilização de infra-estruturas de transportes	300,00		250,00	50,00	
02 020225	Outros serviços					
02 02022501	Outros serviços. Grandes Opções do Plano	1.941.000,00		29.000,00	1.912.000,00	
02 02022502	Conservação e manutenção de espaços verdes	126.500,00	5.000,00		131.500,00	
02 02022509	Outros serviços. Outros	330.105,00		10.700,00	319.405,00	
02 03	Juros e outros encargos					
02 0303	Juros de locação financeira					
02 030308	Outros investimentos	1.000,00		900,00	100,00	
02 0304	Juros tributários					

Modificação ao Orçamento

Ano Económico: 2003 | **Despesa** | **Alteração Nº 16**

Classificação Económica		Dotações Actuais	Modificações Orçamentais		Dotações Corrigidas	Observações
Código	Designação		Inscrições/Reforços	Diminuições/Anulações		
02 030401	Indemnizatórios	500,00		400,00	100,00	
02 030402	Outros	500,00	400,00		900,00	
02 0306	Outros encargos financeiros					
02 030601	Outros encargos financeiros	1.500,00		1.000,00	500,00	
02 04	Transferências correntes					
02 0403	Administração central					
02 040305	Serviços e fundos autónomos	2.000,00		1.900,00	100,00	
02 0407	Instituições sem fins lucrativos					
02 040701	Instituições sem fins lucrativos					
02 04070101	Grandes Opções do Plano	638.980,00		2.500,00	636.480,00	
02 0408	Famílias					
02 040802	Outras	8.200,00		900,00	7.300,00	
02 0409	Resto do mundo					
02 040903	Países terceiros e organizações internacionais	2.550,00		2.250,00	300,00	
02 06	Outras despesas correntes					
02 0602	Diversas					
02 060203	Outras					
02 06020301	Outras restituições	2.000,00		1.000,00	1.000,00	
02 06020305	Outras	140.000,00	11.000,00		151.000,00	
	Despesas Correntes:	5.850.985,00	127.400,00	119.500,00	5.858.885,00	
02 07	Aquisição de bens de capital					
02 0701	Investimentos					
02 070101	Terrenos	1.165.000,00		77.680,00	1.087.320,00	
02 070103	Edifícios					
02 07010305	Escolas	1.006.000,00		51.320,00	954.680,00	
02 070104	Construções diversas					
02 07010406	Instalações desportivas e recreativas	730.000,00		180.000,00	550.000,00	
02 070110	Equipamento básico					
02 07011002	Outro	293.000,00		5.000,00	288.000,00	
02 0703	Bens de domínio público					
02 070303	Outras construções e infraestruturas					
02 07030301	Viadutos, arruamentos e obras complementares	2.000.200,00		5.000,00	1.995.200,00	
02 07030303	Iluminação pública	50.000,00	302.000,00		352.000,00	
02 070305	Bens do património histórico, artístico e cultural	15.000,00		8.000,00	7.000,00	

Modificação ao Orçamento

Ano Económico: 2003 | **Despesa** | **Alteração Nº 16**

Classificação Económica		Dotações Actuais	Modificações Orçamentais		Dotações Corrigidas	Observações
Código	Designação		Inscrições/Reforços	Diminuições/Anulações		
02 08	Transferências de capital					
02 0805	Administração local					
02 080501	Continente					
02 08050101	Grandes Opções do Plano	186.000,00		5.000,00	181.000,00	
02 08050109	Outros	40.000,00		10.000,00	30.000,00	
02 0807	Instituições sem fins lucrativos					
02 080701	Instituições sem fins lucrativos					
02 08070101	Grandes Opções do Plano	989.736,00	30.000,00		1.019.736,00	
02 08070109	Outros	13.000,00	10.000,00		23.000,00	
	Despesas de Capital:	6.487.936,00	342.000,00	342.000,00	6.487.936,00	
	Total do Orgão 02:	12.338.921,00	469.400,00	461.500,00	12.346.821,00	
	Totais:	12.361.260,00	469.400,00	469.400,00	12.361.260,00	

ORGÃO EXECUTIVO

Em ..... de ..... de .....

.....

ORGÃO DELIBERATIVO

Em ..... de ..... de .....

.....

Modificação ao Orçamento

Ano Económico: 2003 | **Despesa** | **Alteração Nº 17**

Classificação Económica		Dotações Actuais	Modificações Orçamentais		Dotações Corrigidas	Observações
Código	Designação		Inscrições/Reforços	Diminuições/Anulações		
01	**Assembleia Municipal**					
01 01	Despesas com o pessoal					
01 0102	Abonos variáveis ou eventuais					
01 010213	Outros suplementos e prémios	13.439,00		2.000,00	11.439,00	
	Despesas Correntes:	13.439,00	0,00	2.000,00	11.439,00	
	Total do Orgão 01:	13.439,00	0,00	2.000,00	11.439,00	
02	**Câmara Municipal e Serviços Municipais**					
02 02	Aquisição de bens e serviços					
02 0202	Aquisição de serviços					
02 020203	Conservação de bens	250.000,00	10.000,00		260.000,00	
02 020213	Deslocações e estadas	23.500,00	2.000,00		25.500,00	
02 020225	Outros serviços					
02 02022501	Outros serviços. Grandes Opções do Plano	1.912.000,00	141.500,00		2.053.500,00	
02 02022509	Outros serviços. Outros	319.405,00		10.000,00	309.405,00	
02 04	Transferências correntes					
02 0405	Administração local					
02 040501	Continente					
02 04050101	Grandes Opções do Plano	605.000,00	46.000,00		651.000,00	
02 0407	Instituições sem fins lucrativos					
02 040701	Instituições sem fins lucrativos					
02 04070101	Grandes Opções do Plano	636.480,00	162.500,00		798.980,00	
	Despesas Correntes:	3.746.385,00	362.000,00	10.000,00	4.098.385,00	
02 07	Aquisição de bens de capital					
02 0703	Bens de domínio público					
02 070303	Outras construções e infraestruturas					
02 07030304	Parques e Jardins	883.300,00		100.000,00	783.300,00	
02 08	Transferências de capital					
02 0807	Instituições sem fins lucrativos					
02 080701	Instituições sem fins lucrativos					
02 08070101	Grandes Opções do Plano	1.019.736,00	15.000,00		1.034.736,00	
02 09	Activos financeiros					
02 0907	Acções e outras participações					

Modificação ao Orçamento

Ano Económico: 2003 | **Despesa** | **Alteração Nº 17**

Classificação Económica		Dotações Actuais	Modificações Orçamentais		Dotações Corrigidas	Observações
Código	Designação		Inscrições/Reforços	Diminuições/Anulações		
02 090701	Socied.e quase socied.não financeiras-Privadas	270.264,00		265.000,00	5.264,00	
	Despesas de Capital:	2.173.300,00	15.000,00	365.000,00	1.823.300,00	
	Total do Orgão 02:	5.919.685,00	377.000,00	375.000,00	5.921.685,00	
	Totais:	5.933.124,00	377.000,00	377.000,00	5.933.124,00	

ORGÃO EXECUTIVO

Em ..... de ..... de .....

.....

ORGÃO DELIBERATIVO

Em ..... de ..... de .....

.....

184

Modificação ao Orçamento

Ano Económico: 2003 | **Despesa** | **Alteração Nº 18**

Classificação Económica		Dotações Actuais	Modificações Orçamentais		Dotações Corrigidas	Observações
Código	Designação		Inscrições/Reforços	Diminuições/Anulações		
02	**Câmara Municipal e Serviços Municipais**					
02 02	Aquisição de bens e serviços					
02 0202	Aquisição de serviços					
02 020203	Conservação de bens	260.000,00	10.000,00		270.000,00	
02 06	Outras despesas correntes					
02 0602	Diversas					
02 060203	Outras					
02 06020302	IVA pago	65.000,00		20.000,00	45.000,00	
02 06020305	Outras	151.000,00	10.000,00		161.000,00	
	Despesas Correntes:	476.000,00	20.000,00	20.000,00	476.000,00	
	Total do Orgão 02:	476.000,00	20.000,00	20.000,00	476.000,00	
	Totais:	476.000,00	20.000,00	20.000,00	476.000,00	

ORGÃO EXECUTIVO

Em ..... de ..... de .....

.....

ORGÃO DELIBERATIVO

Em ..... de ..... de .....

.....

Modificação ao Orçamento

Ano Económico: 2003

Despesa

Alteração Nº 19

Classificação Económica		Dotações Actuais	Modificações Orçamentais		Dotações Corrigidas	Observações
Código	Designação		Inscrições/Reforços	Diminuições/Anulações		
02	**Câmara Municipal e Serviços Municipais**					
02 01	Despesas com o pessoal					
02 0101	Remunerações certas e permanentes					
02 010108	Pessoal aguardando aposentação	20.000,00		5.000,00	15.000,00	
02 010115	Remunerações por doença e maternidade/paternidade	68.000,00	10.000,00		78.000,00	
02 0103	Segurança social					
02 010305	Contribuições para a segurança social					
02 01030501	Assistência na doença dos funcionários públicos	1.000,00		1.000,00	0,00	
02 010309	Seguros	125.000,00	9.000,00		134.000,00	
02 02	Aquisição de bens e serviços					
02 0201	Aquisição de bens					
02 020120	Material de educação, cultura e recreio	14.000,00		950,00	13.050,00	
02 0202	Aquisição de serviços					
02 020214	Estudos, pareceres, projectos e consultadoria					
02 02021401	Grandes Opções do Plano	279.500,00	950,00		280.450,00	
02 020225	Outros serviços					
02 02022501	Outros serviços. Grandes Opções do Plano	2.053.500,00	1.000,00		2.054.500,00	
02 02022509	Outros serviços. Outros	309.405,00		10.000,00	299.405,00	
02 03	Juros e outros encargos					
02 0304	Juros tributários					
02 030402	Outros	900,00		900,00	0,00	
02 04	Transferências correntes					
02 0403	Administração central					
02 040301	Estado	100,00		100,00	0,00	
02 040305	Serviços e fundos autónomos	100,00		100,00	0,00	
02 0405	Administração local					
02 040501	Continente					
02 04050101	Grandes Opções do Plano	651.000,00		1.000,00	650.000,00	
02 0406	Segurança social					
02 040601	Sistemas de solidariedade e segurança social	100,00		100,00	0,00	
02 040602	Outras transferências	100,00		100,00	0,00	
02 0409	Resto do mundo					
02 040901	União Europeia-Instituições	100,00		100,00	0,00	
	Despesas Correntes:	3.522.805,00	20.950,00	19.350,00	3.524.405,00	

Modificação ao Orçamento

Ano Económico: 2003 | **Despesa** | **Alteração Nº 19**

Classificação Económica		Dotações Actuais	Modificações Orçamentais		Dotações Corrigidas	Observações
Código	Designação		Inscrições/Reforços	Diminuições/Anulações		
02 07	Aquisição de bens de capital					
02 0701	Investimentos					
02 070103	Edifícios					
02 07010301	Instalações de serviços	792.000,00		102.000,00	690.000,00	
02 0703	Bens de domínio público					
02 070303	Outras construções e infraestruturas					
02 07030306	Viação rural	4.008.000,00	54.000,00		4.062.000,00	
02 08	Transferências de capital					
02 0801	Sociedades e quase sociedades não financeiras					
02 080101	Públicas					
02 08010101	Empresas públicas municipais e intermunicipais	100,00		100,00	0,00	
02 08010102	Outras	100,00		100,00	0,00	
02 0803	Administração central					
02 080306	Serviços e fundos autónomos	2.500,00		1.400,00	1.100,00	
02 0805	Administração local					
02 080501	Continente					
02 08050101	Grandes Opções do Plano	181.000,00	48.000,00		229.000,00	
02 0807	Instituições sem fins lucrativos					
02 080701	Instituições sem fins lucrativos					
02 08070101	Grandes Opções do Plano	1.034.736,00		20.000,00	1.014.736,00	
02 08070109	Outros	23.000,00	20.000,00		43.000,00	
	Despesas de Capital:	6.041.436,00	122.000,00	123.600,00	6.039.836,00	
	Total do Orgão 02:	9.564.241,00	142.950,00	142.950,00	9.564.241,00	
	Totais:	9.564.241,00	142.950,00	142.950,00	9.564.241,00	

ORGÃO EXECUTIVO

Em ..... de ..... de .....

.....

ORGÃO DELIBERATIVO

Em ..... de ..... de .....

.....

87

Modificação ao Orçamento

Ano Económico: 2003 — Despesa — Alteração Nº 20

Classificação Económica		Dotações Actuais	Modificações Orçamentais		Dotações Corrigidas	Observações
Código	Designação		Inscrições/Reforços	Diminuições/Anulações		
01	**Assembleia Municipal**					
01 01	Despesas com o pessoal					
01 0102	Abonos variáveis ou eventuais					
01 010213	Outros suplementos e prémios	11.439,00		1.000,00	10.439,00	
01 02	Aquisição de bens e serviços					
01 0201	Aquisição de bens					
01 020115	Prémios, condecorações e ofertas	2.000,00		1.000,00	1.000,00	
01 0202	Aquisição de serviços					
01 020211	Representação dos serviços	2.500,00		1.000,00	1.500,00	
01 020213	Deslocações e estadas	3.000,00		1.000,00	2.000,00	
	Despesas Correntes:	18.939,00	0,00	4.000,00	14.939,00	
	Total do Orgão 01:	18.939,00	0,00	4.000,00	14.939,00	
02	**Câmara Municipal e Serviços Municipais**					
02 01	Despesas com o pessoal					
02 0101	Remunerações certas e permanentes					
02 010113	Subsidio de refeição	255.000,00		11.000,00	244.000,00	
02 010114	Subsídio de férias e de Natal	466.000,00		10.000,00	456.000,00	
02 0102	Abonos variáveis ou eventuais					
02 010213	Outros suplementos e prémios	31.000,00		5.000,00	26.000,00	
02 0103	Segurança social					
02 010303	Subsídio familiar a criança e jovens	62.000,00		2.000,00	60.000,00	
02 010305	Contribuições para a segurança social					
02 01030502	Segurança social dos funcionários públicos	320.000,00		10.000,00	310.000,00	
02 010309	Seguros	134.000,00	8.000,00		142.000,00	
02 02	Aquisição de bens e serviços					
02 0201	Aquisição de bens					
02 020102	Combustíveis e lubrificantes					
02 02010299	Outros	40.000,00		1.000,00	39.000,00	
02 020120	Material de educação, cultura e recreio	13.050,00		1.000,00	12.050,00	
02 0202	Aquisição de serviços					
02 020203	Conservação de bens	270.000,00	25.000,00		295.000,00	
02 020204	Locação de edifícios	145.000,00	4.000,00		149.000,00	
02 020214	Estudos, pareceres, projectos e consultadoria					

Modificação ao Orçamento

Ano Económico: 2003 | **Despesa** | **Alteração Nº 20**

Classificação Económica			Dotações Actuais	Modificações Orçamentais		Dotações Corrigidas	Observações
Código	Designação			Inscrições/Reforços	Diminuições/Anulações		
02 02021401	Grandes Opções do Plano		280.450,00	7.000,00		287.450,00	
		Despesas Correntes:	2.016.500,00	44.000,00	40.000,00	2.020.500,00	
02 07	Aquisição de bens de capital						
02 0701	Investimentos						
02 070115	Outros investimentos		43.500,00	15.000,00		58.500,00	
02 0703	Bens de domínio público						
02 070303	Outras construções e infraestruturas						
02 07030306	Viação rural		4.062.000,00		15.000,00	4.047.000,00	
		Despesas de Capital:	4.105.500,00	15.000,00	15.000,00	4.105.500,00	
		Total do Orgão 02:	6.122.000,00	59.000,00	55.000,00	6.126.000,00	
		Totais:	6.140.939,00	59.000,00	59.000,00	6.140.939,00	

ORGÃO EXECUTIVO

Em ..... de ..... de .....

.....

ORGÃO DELIBERATIVO

Em ..... de ..... de .....

.....

186

Modificação ao Orçamento

Ano Económico: 2003 | **Despesa** | **Alteração Nº 21**

Classificação Económica		Dotações Actuais	Modificações Orçamentais		Dotações Corrigidas	Observações
Código	Designação		Inscrições/Reforços	Diminuições/Anulações		
01	**Assembleia Municipal**					
01 01	Despesas com o pessoal					
01 0102	Abonos variáveis ou eventuais					
01 010213	Outros suplementos e prémios	10.439,00	1.500,00		11.939,00	
01 02	Aquisição de bens e serviços					
01 0201	Aquisição de bens					
01 020108	Material de escritório	1.000,00		600,00	400,00	
01 0202	Aquisição de serviços					
01 020209	Comunicações	400,00		350,00	50,00	
01 020213	Deslocações e estadas	2.000,00		250,00	1.750,00	
01 020225	Outros serviços					
01 02022509	Outros serviços. Outros	500,00		300,00	200,00	
	Despesas Correntes:	14.339,00	1.500,00	1.500,00	14.339,00	
	Total do Orgão 01:	14.339,00	1.500,00	1.500,00	14.339,00	
02	**Câmara Municipal e Serviços Municipais**					
02 01	Despesas com o pessoal					
02 0101	Remunerações certas e permanentes					
02 010108	Pessoal aguardando aposentação	15.000,00	3.000,00		18.000,00	
02 010115	Remunerações por doença e maternidade/paternidade	78.000,00	5.000,00		83.000,00	
02 0102	Abonos variáveis ou eventuais					
02 010206	Formação	6.000,00	1.000,00		7.000,00	
02 0103	Segurança social					
02 010308	Outras pensões	4.000,00	2.500,00		6.500,00	
02 02	Aquisição de bens e serviços					
02 0201	Aquisição de bens					
02 020108	Material de escritório	140.650,00		3.500,00	137.150,00	
02 020113	Material de consumo hoteleiro	100,00		100,00	0,00	
02 020115	Prémios, condecorações e ofertas	25.750,00	1.300,00		27.050,00	
02 020116	Mercadorias para venda					
02 02011601	Água	10,00	20.000,00		20.010,00	
02 0202	Aquisição de serviços					
02 020202	Limpeza e higiene	8.500,00	5.000,00		13.500,00	
02 020203	Conservação de bens	295.000,00		45.000,00	250.000,00	

90

Modificação ao Orçamento

Ano Económico: 2003 | **Despesa** | **Alteração Nº 21**

Classificação Económica		Dotações Actuais	Modificações Orçamentais		Dotações Corrigidas	Observações
Código	Designação		Inscrições/Reforços	Diminuições/Anulações		
02 020205	Locação de material de informática	100,00		100,00	0,00	
02 020208	Locação de outros bens	27.100,00		100,00	27.000,00	
02 020210	Transportes	675.000,00	25.000,00		700.000,00	
02 020214	Estudos, pareceres, projectos e consultadoria					
02 02021401	Grandes Opções do Plano	287.450,00		16.500,00	270.950,00	
02 020218	Vigilância e segurança	28.000,00	3.000,00		31.000,00	
02 020225	Outros serviços					
02 02022501	Outros serviços. Grandes Opções do Plano	2.054.500,00	5.000,00		2.059.500,00	
02 02022502	Conservação e manutenção de espaços verdes	131.500,00	2.500,00		134.000,00	
02 02022509	Outros serviços. Outros	299.405,00		20.000,00	279.405,00	
02 04	Transferências correntes					
02 0407	Instituições sem fins lucrativos					
02 040701	Instituições sem fins lucrativos					
02 04070101	Grandes Opções do Plano	798.980,00	2.000,00		800.980,00	
02 06	Outras despesas correntes					
02 0602	Diversas					
02 060201	Impostos e taxas	20.100,00	10.000,00		30.100,00	
02 060203	Outras					
02 06020302	IVA pago	45.000,00		5.000,00	40.000,00	
02 06020305	Outras	161.000,00	5.000,00		166.000,00	
	Despesas Correntes:	5.101.145,00	90.300,00	90.300,00	5.101.145,00	
02 07	Aquisição de bens de capital					
02 0701	Investimentos					
02 070101	Terrenos	1.087.320,00		3.000,00	1.084.320,00	
02 070104	Construções diversas					
02 07010406	Instalações desportivas e recreativas	550.000,00		305.000,00	245.000,00	
02 070106	Material de transporte					
02 07010602	Outro	62.000,00		5.000,00	57.000,00	
02 070110	Equipamento básico					
02 07011002	Outro	288.000,00	500,00		288.500,00	
02 0702	Locação financeira					
02 070205	Material de transporte	50.000,00	5.000,00		55.000,00	
02 0703	Bens de domínio público					
02 070303	Outras construções e infraestruturas					

161

Modificação ao Orçamento

Ano Económico: 2003 | **Despesa** | **Alteração Nº 21**

Classificação Económica		Dotações Actuais	Modificações Orçamentais		Dotações Corrigidas	Observações
Código	Designação		Inscrições/Reforços	Diminuições/Anulações		
02 07030301	Viadutos, arruamentos e obras complementares	1.995.200,00		500,00	1.994.700,00	
02 07030303	Iluminação pública	352.000,00	3.000,00		355.000,00	
02 07030306	Viação rural	4.047.000,00		8.000,00	4.039.000,00	
02 07030307	Sinalização e trânsito	155.000,00	8.000,00		163.000,00	
02 08	Transferências de capital					
02 0805	Administração local					
02 080501	Continente					
02 08050101	Grandes Opções do Plano	229.000,00	275.000,00		504.000,00	
02 0807	Instituições sem fins lucrativos					
02 080701	Instituições sem fins lucrativos					
02 08070101	Grandes Opções do Plano	1.014.736,00	30.000,00		1.044.736,00	
	Despesas de Capital:	9.830.256,00	321.500,00	321.500,00	9.830.256,00	
	Total do Orgão 02:	14.931.401,00	411.800,00	411.800,00	14.931.401,00	
	Totais:	14.945.740,00	413.300,00	413.300,00	14.945.740,00	

ORGÃO EXECUTIVO

Em ..... de ..... de .....

.....

ORGÃO DELIBERATIVO

Em ..... de ..... de .....

.....

Modificação ao Orçamento

Ano Económico: 2003 | **Despesa** | **Alteração Nº 22**

Classificação Económica		Dotações Actuais	Modificações Orçamentais		Dotações Corrigidas	Observações
Código	Designação		Inscrições/Reforços	Diminuições/Anulações		
02	**Câmara Municipal e Serviços Municipais**					
02 02	Aquisição de bens e serviços					
02 0201	Aquisição de bens					
02 020101	Matérias-primas e subsidiárias	112.000,00	5.000,00		117.000,00	
02 020103	Munições, explosivos e artifícios	500,00		500,00	0,00	
02 020107	Vestuário e artigos pessoais	8.500,00	500,00		9.000,00	
02 020108	Material de escritório	137.150,00		5.000,00	132.150,00	
02 020114	Outro material-Peças	55.000,00	5.000,00		60.000,00	
02 020116	Mercadorias para venda					
02 02011601	Água	20.010,00		20.000,00	10,00	
02 020120	Material de educação, cultura e recreio	12.050,00		500,00	11.550,00	
02 0202	Aquisição de serviços					
02 020201	Encargos das instalações					
02 02020101	Água	25.000,00	20.000,00		45.000,00	
02 02020103	Gás	35.000,00		5.000,00	30.000,00	
02 020214	Estudos, pareceres, projectos e consultadoria					
02 02021401	Grandes Opções do Plano	270.950,00		54.000,00	216.950,00	
02 020215	Formação	6.500,00	3.500,00		10.000,00	
02 020225	Outros serviços					
02 02022501	Outros serviços. Grandes Opções do Plano	2.059.500,00	46.000,00		2.105.500,00	
02 04	Transferências correntes					
02 0407	Instituições sem fins lucrativos					
02 040701	Instituições sem fins lucrativos					
02 04070101	Grandes Opções do Plano	800.980,00	5.000,00		805.980,00	
	Despesas Correntes:	3.543.140,00	85.000,00	85.000,00	3.543.140,00	
02 07	Aquisição de bens de capital					
02 0701	Investimentos					
02 070104	Construções diversas					
02 07010406	Instalações desportivas e recreativas	245.000,00	115.000,00		360.000,00	
02 0703	Bens de domínio público					
02 070303	Outras construções e infraestruturas					
02 07030306	Viação rural	4.039.000,00		7.000,00	4.032.000,00	
02 07030307	Sinalização e trânsito	163.000,00	7.000,00		170.000,00	
02 08	Transferências de capital					

Modificação ao Orçamento

Ano Económico: 2003 | **Despesa** | **Alteração Nº 22**

Classificação Económica		Dotações Actuais	Modificações Orçamentais		Dotações Corrigidas	Observações
Código	Designação		Inscrições/Reforços	Diminuições/Anulações		
02 0805	Administração local					
02 080501	Continente					
02 08050101	Grandes Opções do Plano	504.000,00		115.000,00	389.000,00	
	Despesas de Capital:	4.951.000,00	122.000,00	122.000,00	4.951.000,00	
	Total do Orgão 02:	8.494.140,00	207.000,00	207.000,00	8.494.140,00	
	Totais:	8.494.140,00	207.000,00	207.000,00	8.494.140,00	

ORGÃO EXECUTIVO

Em ..... de ..... de .....

.....

ORGÃO DELIBERATIVO

Em ..... de ..... de .....

.....

154

te a ã

de

nula

15.00

27.00

07.00

07.00

O

.....

Modificação ao Orçamento

Ano Económico: 2003 | **Despesa** | **Alteração Nº 23**

Classificação Económica		Dotações Actuais	Modificações Orçamentais		Dotações Corrigidas	Observações
Código	Designação		Inscrições/Reforços	Diminuições/Anulações		
02 010210	Subsídio de trabalho nocturno	300,00		300,00	0,00	
02 010211	Subsídio de turno	100,00		100,00	0,00	
02 010213	Outros suplementos e prémios	26.000,00		4.775,00	21.225,00	
02 0103	Segurança social					
02 010301	Encargos com a saúde	270.000,00	500,00		270.500,00	
02 010303	Subsídio familiar a criança e jovens	60.000,00		7.400,00	52.600,00	
02 010304	Outras prestações familiares	6.000,00		2.300,00	3.700,00	
02 010308	Outras pensões	6.500,00		500,00	6.000,00	
02 02	Aquisição de bens e serviços					
02 0201	Aquisição de bens					
02 020102	Combustíveis e lubrificantes					
02 02010202	Gasóleo	297.000,00		10.000,00	287.000,00	
02 020104	Limpeza e higiene	45.000,00	1.000,00		46.000,00	
02 020108	Material de escritório	132.150,00		9.000,00	123.150,00	
02 020109	Produtos químicos e farmacêuticos	1.500,00		500,00	1.000,00	
02 0202	Aquisição de serviços					
02 020204	Locação de edifícios	149.000,00	1.000,00		150.000,00	
02 020210	Transportes	700.000,00	80.000,00		780.000,00	
02 020214	Estudos, pareceres, projectos e consultadoria					
02 02021401	Grandes Opções do Plano	216.950,00	24.000,00		240.950,00	
02 02021409	Outros	127.000,00	500,00		127.500,00	
02 020218	Vigilância e segurança	31.000,00	6.000,00		37.000,00	
02 020219	Assistência técnica	32.000,00	1.000,00		33.000,00	
02 020222	Serviços de saúde	14.000,00	1.000,00		15.000,00	
02 020225	Outros serviços					
02 02022501	Outros serviços. Grandes Opções do Plano	2.105.500,00	186.000,00		2.291.500,00	
02 02022509	Outros serviços. Outros	279.405,00		50.000,00	229.405,00	
	Despesas Correntes:	7.932.905,00	423.225,00	122.634,00	8.233.496,00	
02 07	Aquisição de bens de capital					
02 0701	Investimentos					
02 070101	Terrenos	1.084.320,00		65.000,00	1.019.320,00	
02 070103	Edifícios					
02 07010301	Instalações de serviços	690.000,00	13.000,00		703.000,00	
02 070104	Construções diversas					

196

Modificação ao Orçamento

Ano Económico: 2003 | **Despesa** | **Alteração Nº 23**

Classificação Económica		Dotações Actuais	Modificações Orçamentais		Dotações Corrigidas	Observações
Código	Designação		Inscrições/Reforços	Diminuições/Anulações		
01	**Assembleia Municipal**					
01 01	Despesas com o pessoal					
01 0103	Segurança social					
01 010309	Seguros	100,00		66,00	34,00	
01 02	Aquisição de bens e serviços					
01 0201	Aquisição de bens					
01 020108	Material de escritório	400,00		300,00	100,00	
01 0202	Aquisição de serviços					
01 020211	Representação dos serviços	1.500,00		225,00	1.275,00	
	Despesas Correntes:	2.000,00	0,00	591,00	1.409,00	
	Total do Orgão 01:	2.000,00	0,00	591,00	1.409,00	
02	**Câmara Municipal e Serviços Municipais**					
02 01	Despesas com o pessoal					
02 0101	Remunerações certas e permanentes					
02 010101	Titulares órgãos soberania e memb. órgãos autárq.	210.000,00		10.000,00	200.000,00	
02 010103	Pessoal dos quadros-Regime de função pública	2.065.000,00	116.000,00		2.181.000,00	
02 010105	Pessoal além dos quadros	100,00		100,00	0,00	
02 010106	Pessoal contratado a termo	205.000,00		4.500,00	200.500,00	
02 010108	Pessoal aguardando aposentação	18.000,00	725,00		18.725,00	
02 010109	Pessoal em qualquer outra situação	100,00		100,00	0,00	
02 010110	Gratificações					
02 01011001	Membros dos órgãos autárquicos	100,00		100,00	0,00	
02 01011002	Pessoal dos quadros	100,00		100,00	0,00	
02 01011003	Outros	100,00		100,00	0,00	
02 010111	Representação	47.900,00		1.609,00	46.291,00	
02 010113	Subsidio de refeição	244.000,00		9.100,00	234.900,00	
02 010114	Subsídio de férias e de Natal	456.000,00		7.500,00	448.500,00	
02 010115	Remunerações por doença e maternidade/paternidade	83.000,00	5.500,00		88.500,00	
02 0102	Abonos variáveis ou eventuais					
02 010202	Horas extraordinárias	72.000,00		2.950,00	69.050,00	
02 010204	Ajudas de custo	29.000,00		1.000,00	28.000,00	
02 010205	Abono para falhas	3.000,00		500,00	2.500,00	
02 010209	Subsídio de prevenção	100,00		100,00	0,00	

Modificação ao Orçamento

Ano Económico: 2003 | **Despesa** | **Alteração Nº 23**

Classificação Económica		Dotações Actuais	Modificações Orçamentais		Dotações Corrigidas	Observações
Código	Designação		Inscrições/Reforços	Diminuições/Anulações		
02 07010406	Instalações desportivas e recreativas	360.000,00		147.300,00	212.700,00	
02 07010411	Infraestruturas para tratamento resíduos sólidos	15.000,00		13.000,00	2.000,00	
02 070108	Software informático	70.500,00		200,00	70.300,00	
02 070113	Investimentos incorpóreos	261.000,00		5.000,00	256.000,00	
02 070115	Outros investimentos	58.500,00	200,00		58.700,00	
02 0703	Bens de domínio público					
02 070303	Outras construções e infraestruturas					
02 07030301	Viadutos, arruamentos e obras complementares	1.994.700,00	147.300,00		2.142.000,00	
02 07030304	Parques e Jardins	783.300,00		170.000,00	613.300,00	
02 07030307	Sinalização e trânsito	170.000,00	5.000,00		175.000,00	
02 08	Transferências de capital					
02 0807	Instituições sem fins lucrativos					
02 080701	Instituições sem fins lucrativos					
02 08070101	Grandes Opções do Plano	1.044.736,00		65.000,00	979.736,00	
02 08070109	Outros	43.000,00	7.000,00		50.000,00	
02 0809	Resto do mundo					
02 080903	Países terceiros e organizações internacionais	24.000,00		7.000,00	17.000,00	
	Despesas de Capital:	6.599.056,00	172.500,00	472.500,00	6.299.056,00	

Total do Orgão 02:

Modificação ao Orçamento

Ano Económico: 2003 | **Despesa** | **Alteração Nº 24**

Classificação Económica		Dotações Actuais	Modificações Orçamentais		Dotações Corrigidas	Observações
Código	Designação		Inscrições/Reforços	Diminuições/Anulações		
02	**Câmara Municipal e Serviços Municipais**					
02 01	Despesas com o pessoal					
02 0101	Remunerações certas e permanentes					
02 010108	Pessoal aguardando aposentação	18.725,00	1.250,00		19.975,00	
02 0102	Abonos variáveis ou eventuais					
02 010204	Ajudas de custo	28.000,00	2.000,00		30.000,00	
02 0103	Segurança social					
02 010309	Seguros	142.000,00	9.500,00		151.500,00	
02 02	Aquisição de bens e serviços					
02 0201	Aquisição de bens					
02 020120	Material de educação, cultura e recreio	11.550,00		500,00	11.050,00	
02 0202	Aquisição de serviços					
02 020204	Locação de edifícios	150.000,00	2.700,00		152.700,00	
02 020214	Estudos, pareceres, projectos e consultadoria					
02 02021401	Grandes Opções do Plano	240.950,00	4.000,00		244.950,00	
02 020219	Assistência técnica	33.000,00	1.000,00		34.000,00	
02 020225	Outros serviços					
02 02022501	Outros serviços. Grandes Opções do Plano	2.291.500,00		1.000,00	2.290.500,00	
02 02022502	Conservação e manutenção de espaços verdes	134.000,00	2.000,00		136.000,00	
02 02022509	Outros serviços. Outros	229.405,00		20.500,00	208.905,00	
02 03	Juros e outros encargos					
02 0301	Juros da dívida pública					
02 030103	Sociedfinanc.-Bancos e outras instit. financeiras					
02 03010301	Empréstimos de curto prazo	5.000,00		250,00	4.750,00	
02 04	Transferências correntes					
02 0405	Administração local					
02 040501	Continente					
02 04050101	Grandes Opções do Plano	650.000,00		2.000,00	648.000,00	
02 0407	Instituições sem fins lucrativos					
02 040701	Instituições sem fins lucrativos					
02 04070101	Grandes Opções do Plano	805.980,00		5.500,00	800.480,00	
02 0409	Resto do mundo					
02 040903	Países terceiros e organizações internacionais	300,00	300,00		600,00	
02 06	Outras despesas correntes					

Modificação ao Orçamento

Ano Económico: 2003 | **Despesa** | **Alteração Nº 24**

Classificação Económica			Dotações Actuais	Modificações Orçamentais		Dotações Corrigidas	Observações
Código	Designação			Inscrições/Reforços	Diminuições/Anulações		
02 0602	Diversas						
02 060203	Outras						
02 06020305	Outras		166.000,00	7.000,00		173.000,00	
		Despesas Correntes:	4.906.410,00	29.750,00	29.750,00	4.906.410,00	
02 07	Aquisição de bens de capital						
02 0701	Investimentos						
02 070101	Terrenos		1.019.320,00		2.000,00	1.017.320,00	
02 0702	Locação financeira						
02 070205	Material de transporte		55.000,00	2.000,00		57.000,00	
		Despesas de Capital:	1.074.320,00	2.000,00	2.000,00	1.074.320,00	
		Total do Orgão 02:	5.980.730,00	31.750,00	31.750,00	5.980.730,00	
		Totais:	5.980.730,00	31.750,00	31.750,00	5.980.730,00	

ORGÃO EXECUTIVO

Em ..... de ..... de .....

.....

ORGÃO DELIBERATIVO

Em ..... de ..... de .....

.....

Modificação ao Orçamento

Ano Económico: 2003 | **Despesa** | **Alteração Nº 25**

Classificação Económica		Dotações Actuais	Modificações Orçamentais		Dotações Corrigidas	Observações
Código	Designação		Inscrições/Reforços	Diminuições/Anulações		
02	**Câmara Municipal e Serviços Municipais**					
02 01	Despesas com o pessoal					
02 0101	Remunerações certas e permanentes					
02 010106	Pessoal contratado a termo	200.500,00		900,00	199.600,00	
02 0103	Segurança social					
02 010301	Encargos com a saúde	270.500,00	500,00		271.000,00	
02 010308	Outras pensões	6.000,00		400,00	5.600,00	
02 02	Aquisição de bens e serviços					
02 0201	Aquisição de bens					
02 020101	Matérias-primas e subsidiárias	117.000,00		800,00	116.200,00	
02 020102	Combustíveis e lubrificantes					
02 02010201	Gasolina	5.000,00		1.000,00	4.000,00	
02 02010202	Gasóleo	287.000,00		10.000,00	277.000,00	
02 02010299	Outros	39.000,00		2.000,00	37.000,00	
02 020108	Material de escritório	123.150,00		3.000,00	120.150,00	
02 0202	Aquisição de serviços					
02 020204	Locação de edifícios	152.700,00	3.500,00		156.200,00	
02 020225	Outros serviços					
02 02022501	Outros serviços. Grandes Opções do Plano	2.290.500,00	186.300,00		2.476.800,00	
02 02022502	Conservação e manutenção de espaços verdes	136.000,00	6.500,00		142.500,00	
02 04	Transferências correntes					
02 0407	Instituições sem fins lucrativos					
02 040701	Instituições sem fins lucrativos					
02 04070101	Grandes Opções do Plano	800.480,00	151.800,00		952.280,00	
02 06	Outras despesas correntes					
02 0602	Diversas					
02 060203	Outras					
02 06020305	Outras	173.000,00	1.500,00		174.500,00	
	Despesas Correntes:	4.600.830,00	350.100,00	18.100,00	4.932.830,00	
02 07	Aquisição de bens de capital					
02 0701	Investimentos					
02 070101	Terrenos	1.017.320,00		9.000,00	1.008.320,00	
02 070102	Habitações					
02 07010203	Reparação e beneficiação	5.000,00		2.000,00	3.000,00	

Modificação ao Orçamento

Ano Económico: 2003 — Despesa — Alteração Nº 25

Classificação Económica		Dotações Actuais	Modificações Orçamentais		Dotações Corrigidas	Observações
Código	Designação		Inscrições/Reforços	Diminuições/Anulações		
02 070103	Edifícios					
02 07010301	Instalações de serviços	703.000,00		164.600,00	538.400,00	
02 07010302	Instalações desportivas e recreativas	1.075.200,00		20.000,00	1.055.200,00	
02 07010305	Escolas	954.680,00		24.000,00	930.680,00	
02 070104	Construções diversas					
02 07010413	Outros	120.000,00		54.000,00	66.000,00	
02 070110	Equipamento básico					
02 07011002	Outro	288.500,00		10.200,00	278.300,00	
02 0703	Bens de domínio público					
02 070303	Outras construções e infraestruturas					
02 07030301	Viadutos, arruamentos e obras complementares	2.142.000,00		30.000,00	2.112.000,00	
02 07030306	Viação rural	4.032.000,00		55.000,00	3.977.000,00	
02 07030308	Infraestruturas para dist. de energia eléctrica	65.000,00	2.000,00		67.000,00	
02 08	Transferências de capital					
02 0805	Administração local					
02 080501	Continente					
02 08050101	Grandes Opções do Plano	389.000,00		18.000,00	371.000,00	
02 0807	Instituições sem fins lucrativos					
02 080701	Instituições sem fins lucrativos					
02 08070101	Grandes Opções do Plano	979.736,00	10.300,00		990.036,00	
02 08070109	Outros	50.000,00	49.000,00		99.000,00	
02 0809	Resto do mundo					
02 080903	Países terceiros e organizações internacionais	17.000,00		6.500,00	10.500,00	
02 09	Activos financeiros					
02 0907	Acções e outras participações					
02 090702	Socied.e quase socied.não financeiras-Públicas	5.000,00		3.600,00	1.400,00	
02 10	Passivos financeiros					
02 1006	Empréstimos a médio e longo prazos					

Modificação ao Orçamento

Ano Económico: 2003 **Despesa** **Alteração Nº 25**

Classificação Económica		Dotações Actuais	Modificações Orçamentais		Dotações Corrigidas	Observações
Código	Designação		Inscrições/Reforços	Diminuições/Anulações		
02 100603	Socied.financ.-Bancos e outras instit. financeiras	660.000,00	3.600,00		663.600,00	
	Despesas de Capital:	12.503.436,00	64.900,00	396.900,00	12.171.436,00	
	Total do Orgão 02:	17.104.266,00	415.000,00	415.000,00	17.104.266,00	
	Totais:	17.104.266,00	415.000,00	415.000,00	17.104.266,00	

ORGÃO EXECUTIVO

Em ..... de ..... de .....

.....

ORGÃO DELIBERATIVO

Em ..... de ..... de .....

.....

Modificação ao Orçamento

Ano Económico: 2003 — Despesa — Alteração Nº 26

Classificação Económica		Dotações Actuais	Modificações Orçamentais		Dotações Corrigidas	Observações
Código	Designação		Inscrições/Reforços	Diminuições/Anulações		
01	**Assembleia Municipal**					
01 02	Aquisição de bens e serviços					
01 0201	Aquisição de bens					
01 020115	Prémios, condecorações e ofertas	1.000,00		300,00	700,00	
01 020121	Outros bens					
01 02012109	Outros bens. Outros	2.000,00		300,00	1.700,00	
01 0202	Aquisição de serviços					
01 020211	Representação dos serviços	1.275,00		255,00	1.020,00	
01 020213	Deslocações e estadas	1.750,00		300,00	1.450,00	
01 020225	Outros serviços					
01 02022509	Outros serviços. Outros	200,00		80,00	120,00	
	Despesas Correntes:	6.225,00	0,00	1.235,00	4.990,00	
	Total do Orgão 01:	6.225,00	0,00	1.235,00	4.990,00	
02	**Câmara Municipal e Serviços Municipais**					
02 01	Despesas com o pessoal					
02 0101	Remunerações certas e permanentes					
02 010101	Titulares órgãos soberania e memb. órgãos autárq.	200.000,00		169,00	199.831,00	
02 010103	Pessoal dos quadros-Regime de função pública	2.181.000,00		180,00	2.180.820,00	
02 010106	Pessoal contratado a termo	200.500,00		29,00	200.471,00	
02 010107	Pessoal em regime de tarefa ou avença	35.000,00	500,00		35.500,00	
02 010108	Pessoal aguardando aposentação	19.975,00		1.892,00	18.083,00	
02 0102	Abonos variáveis ou eventuais					
02 010202	Horas extraordinárias	69.050,00		7,00	69.043,00	
02 010203	Alimentação e alojamento	100,00		100,00	0,00	
02 010204	Ajudas de custo	30.000,00		900,00	29.100,00	
02 010205	Abono para falhas	2.500,00		215,00	2.285,00	
02 0103	Segurança social					
02 010306	Acidentes em serviço e doenças profissionais	200,00		200,00	0,00	
02 010310	Outras despesas de segurança social	100,00		100,00	0,00	
02 02	Aquisição de bens e serviços					
02 0201	Aquisição de bens					
02 020102	Combustíveis e lubrificantes					
02 02010299	Outros	39.000,00		4.000,00	35.000,00	

	30
	30
	25
	30
	8
	1 23
	1.23
	16
	18
	2
	1.85
	1
	9
	21
	2
	1
	1 0

Modificação ao Orçamento

Ano Económico: 2003

Despesa

Alteração Nº 26

Classificação Económica		Dotações Actuais	Modificações Orçamentais		Dotações Corrigidas	Observações
Código	Designação		Inscrições/Reforços	Diminuições/Anulações		
02 020104	Limpeza e higiene	46.000,00	500,00		46.500,00	
02 020105	Alimentação-Refeições confeccionadas	500,00		400,00	100,00	
02 020108	Material de escritório	123.150,00		1.500,00	121.650,00	
02 020111	Material de consumo clínico	1.500,00		500,00	1.000,00	
02 020115	Prémios, condecorações e ofertas	27.050,00		1.480,00	25.570,00	
02 020116	Mercadorias para venda					
02 02011603	Outras	20,00		20,00	0,00	
02 020118	Livros e documentação técnica	4.900,00		1.000,00	3.900,00	
02 020120	Material de educação, cultura e recreio	11.050,00		5.000,00	6.050,00	
02 020121	Outros bens					
02 02012101	Outros bens. Grandes Opções do Plano	13.500,00		800,00	12.700,00	
02 02012102	Iluminação Pública	535.000,00	122.350,00		657.350,00	
02 0202	Aquisição de serviços					
02 020204	Locação de edifícios	152.700,00		543,00	152.157,00	
02 020208	Locação de outros bens	27.000,00		5.050,00	21.950,00	
02 020212	Seguros	56.000,00		5.000,00	51.000,00	
02 020214	Estudos, pareceres, projectos e consultadoria					
02 02021401	Grandes Opções do Plano	244.950,00		6.371,00	238.579,00	
02 020215	Formação	10.000,00		700,00	9.300,00	
02 020216	Seminários, exposições e similares	4.000,00		2.600,00	1.400,00	
02 020217	Publicidade	107.010,00		9.000,00	98.010,00	
02 020225	Outros serviços					
02 02022501	Outros serviços. Grandes Opções do Plano	2.290.500,00	3.911,00		2.294.411,00	
02 03	Juros e outros encargos					
02 0301	Juros da dívida pública					
02 030103	Socied.financ.-Bancos e outras instit. financeiras					
02 03010302	Empréstimos de médio e longo prazos	520.000,00		43.000,00	477.000,00	
02 0303	Juros de locação financeira					
02 030305	Material de transporte	7.500,00		4.000,00	3.500,00	
02 030307	Maquinaria e equipamento	12.000,00		6.000,00	6.000,00	
02 04	Transferências correntes					
02 0407	Instituições sem fins lucrativos					
02 040701	Instituições sem fins lucrativos					
02 04070101	Grandes Opções do Plano	800.480,00		12.950,00	787.530,00	

Modificação ao Orçamento

Ano Económico: 2003 | **Despesa** | **Alteração Nº 26**

Classificação Económica		Dotações Actuais	Modificações Orçamentais		Dotações Corrigidas	Observações
Código	Designação		Inscrições/Reforços	Diminuições/Anulações		
02 05	Subsídios					
02 0501	Sociedades e quase-sociedades não financeiras					
02 050101	Públicas					
02 05010101	Empresas públicas municipais e intermunicipais	100,00		100,00	0,00	
02 05010102	Outras	100,00		100,00	0,00	
02 050103	Privadas	100,00		100,00	0,00	
02 06	Outras despesas correntes					
02 0602	Diversas					
02 060201	Impostos e taxas	30.100,00		6.400,00	23.700,00	
02 060202	Activos incorpóreos	100,00		100,00	0,00	
02 060203	Outras					
02 06020301	Outras restituições	1.000,00		500,00	500,00	
02 06020302	IVA pago	40.000,00		6.100,00	33.900,00	
02 06020304	Serviços bancários	2.500,00		1.000,00	1.500,00	
	Despesas Correntes:	7.846.235,00	127.261,00	128.106,00	7.845.390,00	
02 07	Aquisição de bens de capital					
02 0701	Investimentos					
02 070113	Investimentos incorpóreos	256.000,00	2.080,00		258.080,00	
	Despesas de Capital:	256.000,00	2.080,00	0,00	258.080,00	
	Total do Orgão 02:	8.102.235,00	129.341,00	128.106,00	8.103.470,00	
	Totais:	8.108.460,00	129.341,00	129.341,00	8.108.460,00	

ORGÃO EXECUTIVO

Em ..... de ..... de .....

.....

ORGÃO DELIBERATIVO

Em ..... de ..... de .....

.....

MODIFICAÇÃO AO PLANO PLURIANUAL DE INVESTIMENTOS - PPI
Mapa nº 16

Ano Económico: 2003 **Alteração Nº 1**

bj.	Prog.	Projecto Ano/Nº	Acção	Designação	Classificação Orçamental Org.	Económica	Resp.	Datas (Mês/Ano) Inicio	Fim	Despesas – Ano Corrente - 2003 – Dotação Actual: Financ. Definido	Financ. não Definido	Total	Modificação: Fin. Definido (+/-)	Fin. Não Def. (+/-)	Dotação Corrigida: Financ. Definido	Financ. Não Definido	Total	Anos Seguintes 2004	2005	2006	2007 e seguintes
01				Educação																	
01	001			Educação Pré-Escolar																	
01	001	03/26		Outros Investimentos	02	070115	04		12/2006	2 500,00	0,00	2 500,00	7 000,00		9.500,00	0,00	9.500,00				
									Total do Programa 001	24 500,00	0,00	24 500,00	7.000,00	0,00	31.500,00	0,00	31.500,00	0,00	0,00	0,00	0,00
01	002			Ensino Básico																	
01	002	02/21		Const. Complexo Escolar de Urqueira-Norte	02	07010305	07	01/2002	12/2003	95 000,00	0,00	95.000,00	107 000,00		202.000,00	0,00	202.000,00				
01	002	03/30		Ampliação do Complexo Escolar de Atougula	02	07010305	07	01/2003	12/2003	100.000,00	0,00	100.000,00	33 000,00		133.000,00	0,00	133.000,00				
									Total do Programa 002	339 000,00	0,00	339.000,00	140.000,00	0,00	479.000,00	0,00	479.000,00	0,00	0,00	0,00	0,00
									Total do Objectivo 01	363.500,00	0,00	363.500,00	147.000,00	0,00	510.500,00	0,00	510.500,00	0,00	0,00	0,00	0,00

MODIFICAÇÃO AO PLANO PLURIANUAL DE INVESTIMENTOS - PPI

Ano Económico: 2003

Alteração Nº 1

bj.	Prog.	Projecto Ano/Nº	Acção	Designação	Classificação Orçamental Org.	Económica	Resp.	Datas (Mês/Ano) Início	Fim	Despesas – Ano Corrente - 2003 – Dotação Actual: Financ. Definido	Financ. não Definido	Total	Modificação: Fin. Definido (+/-)	Fin. Não Def. (+/-)	Dotação Corrigida: Financ. Definido	Financ. Não Definido	Total	Anos Seguintes 2004	2005	2006	2007 e seguintes
02				Cultura, Desporto e Tempos Livres																	
02	001			Cultura																	
02	001	03/43		Centro Cívico de Vilar dos Prazeres																	
02	001	03/43	1	Aquisição de Terreno	02	070101	01	01/2003	12/2003	400.000,00	0,00	400.000,00	-40.000,00		360.000,00	0,00	360.000,00				
								Total do Programa 001		1.000,00	0,00	1.000,00	-40.000,00	0,00	39000	0,00	39000	0,00	0,00	0,00	0,00
02	002			Desporto e Lazer																	
02	002	02/37		Const. do Pavilhão Desportivo do Caneiro	02	07010302	07	01/2002	12/2004	440.000,00	0,00	440.000,00	-107 000,00		333.000,00	0,00	333.000,00				
02	002	03/57		Amp. e Benef. de Pavilhões Gimno-Desportivos	02	07010302	07	01/2003	12/2006	150.000,00	0,00	150.000,00	10.000,00		160.000,00	0,00	160.000,00				
02	002	03/60		Complexo Desportivo Municipal - Ourém (1ª Fase)																	
02	002	03/60	3	Diversas Infra-Estruturas de Desporto e Lazer	02	07010406	07	01/2003	12/2005	185.000,00	0,00	185 000,00	-50.000,00		135.000,00	0,00	135.000,00				
02	002	03/64		Construção Piscina Aprendizagem - Caxarias	02	07010406	07	01/2003	12/2005	300.000,00	0,00	300 000,00	-70.000,00		230.000,00	0,00	230.000,00				
								Total do Programa 002		1.009.200,00	0,00	1 009 200,00	-217.000,00	0,00	792.200,00	0,00	792.200,00	0,00	0,00	0,00	0,00
02	003			Património																	
02	003	03/79		Aquisição e Recup. da Casa do Administrador	02	07010307	07	01/2003	12/2006	30.000,00	0,00	30.000,00	120.000,00		150.000,00	0,00	150.000,00				
								Total do Programa 003		370.000,00	0,00	378 000,00	120.000,00	0,00	498.000,00	0,00	498.000,00	0,00	0,00	0,00	0,00
								Total do Objectivo 02		1 388 200,00	0,00	1.388.200,00	-137.000,00	0,00	1.251.200,00	0,00	1.251.200,00	0,00	0,00	0,00	0,00

207

MODIFICAÇÃO AO PLANO PLURIANUAL DE INVESTIMENTOS - PPI

Ano Económico: 2003

Alteração Nº 1

Obj.	Prog.	Projecto Ano/Nº	Projecto Acção	Designação	Classificação Orçamental Org.	Classificação Orçamental Económica	Resp.	Datas (Mês/Ano) Início	Datas (Mês/Ano) Fim	Despesas – Ano Corrente - 2003 – Dotação Actual – Financ. Definido	Dotação Actual – Financ. não Definido	Dotação Actual – Total	Modificação – Fin. Definido (+/-)	Modificação – Fin. Não Def. (+/-)	Dotação Corrigida – Financ. Definido	Dotação Corrigida – Financ. Não Definido	Dotação Corrigida – Total	Anos Seguintes 2004	2005	2006	2007 e seguintes
06				Saneamento e Salubridade																	
06	002			Desp. Bacias do Lis, Rib Seiça. e Alto Nabão																	
06	002	02/96		Redes de Rio de Couros e Formigais	02	07030302	06	01/2003	12/2003	380.000,00	0,00	380.000,00	45.000,00		425.000,00	0,00	425.000,00				
06	002	03/124		Etar de Seiça	02	07010403	06	01/2003	12/2003	25.000,00	0,00	25.000,00	-10.000,00		15.000,00	0,00	15.000,00				
06	002	03/125		Etar do Alto Nabão	02	07010403	06	01/2003	12/2003	25.000,00	0,00	25.000,00	-10.000,00		15.000,00	0,00	15.000,00				
06	002	03/126		Redes de Bacia 47 (Seiça)	02	07030302	06	01/2003	12/2006	600.000,00	0,00	600.000,00	-15.000,00		585.000,00	0,00	585.000,00				
06	002	03/128		Redes de Bacia 50 (Vilar dos Prazeres)	02	07030302	06	01/2003	12/2006	5.000,00	0,00	5.000,00	10.000,00		15.000,00	0,00	15.000,00				
06	002	03/129		Redes de Bacia 51 (Alburitel)	02	07030302	06	01/2003	12/2005	600.000,00	0,00	600.000,00	-15.000,00		585.000,00	0,00	585.000,00				
06	002	03/132		Redes de Fátima	02	07030302	06	01/2003	12/2006	10.000,00	0,00	10.000,00	-5.000,00		5.000,00	0,00	5.000,00				
									Total do Programa 002	1.857.100,00	0,00	1.857.100,00	0,00	0,00	1.857.100,00	0,00	1.857.100,00	0,00	0,00	0,00	0,00
									Total do Objectivo 06	1.857.100,00	0,00	1.857.100,00	0,00	0,00	1.857.100,00	0,00	1.857.100,00	0,00	0,00	0,00	0,00

ME

D

Fi
De

MODIFICAÇÃO AO PLANO PLURIANUAL DE INVESTIMENTOS - PPI

Ano Económico: 2003

Alteração Nº 1

Obj.	Prog.	Projecto Ano/Nº	Projecto Acção	Designação	Classificação Orçamental Org.	Classificação Orçamental Económica	Resp.	Datas (Mês/Ano) Início	Datas (Mês/Ano) Fim	Despesas – Ano Corrente - 2003 – Dotação Actual – Financ. Definido	Dotação Actual – Financ. não Definido	Dotação Actual – Total	Modificação – Fin. Definido (+/-)	Modificação – Fin. Não Def. (+/-)	Dotação Corrigida – Financ. Definido	Dotação Corrigida – Financ. Não Definido	Dotação Corrigida – Total	Anos Seguintes – 2004	2005	2006	2007 e seguintes
08				Desenvolvimento Económico e Abast. Público																	
08	001			Água																	
08	001	03/157		Maquinaria e Equipamento																	
08	001	03/157	1	Equipamento Básico	02	07011002	06	01/2003	12/2006	50.000,00	0,00	50.000,00	-6.000,00		44.000,00	0,00	44.000,00				
				Total do Programa 001						4.000,00	0,00	4.000,00	-6.000,00	0,00	2000	0,00	2000	0,00	0,00	0,00	0,00
08	005			Apoio ao Tecido Empresarial																	
08	005	03/170		Urbanização da Zona Industrial	02	07030301	07	01/2003	12/2006	5.000,00	0,00	5.000,00	6.000,00		11.000,00	0,00	11.000,00				
				Total do Programa 005						11.000,00	0,00	11.000,00	6.000,00	0,00	17.000,00	0,00	17.000,00	0,00	0,00	0,00	0,00
				Total do Objectivo 08						15.000,00	0,00	15.000,00	0,00	0,00	15.000,00	0,00	15.000,00	0,00	0,00	0,00	0,00

209

MODIFICAÇÃO AO PLANO PLURIANUAL DE INVESTIMENTOS - PPI

Ano Económico: 2003

Alteração Nº 1

bj	Prog.	Projecto Ano/Nº	Projecto Acção	Designação	Classificação Orçamental Org.	Classificação Orçamental Económica	Resp.	Datas (Mês/Ano) Início	Datas (Mês/Ano) Fim	Despesas – Ano Corrente - 2003 – Dotação Actual – Financ. Definido	Dotação Actual – Financ. não Definido	Dotação Actual – Total	Modificação – Fin. Definido (+/-)	Modificação – Fin. Não Def. (+/-)	Dotação Corrigida – Financ. Definido	Dotação Corrigida – Financ. Não Definido	Dotação Corrigida – Total	Anos Seguintes – 2004	2005	2006	2007 e seguintes
09				Comunicações e Transportes																	
09	001			Rede Viária e Sinalização																	
09	001	02/150		Benef. C.M.1016 R.Couros-Casais Galegos	02	07030306	07	01/2002	12/2003	25.000,00	0,00	25.000,00	-15.000,00		10.000,00	0,00	10.000,00				
09	001	02/153		Benef. C.M. 1043 Casal da Bica	02	07030306	07	01/2002	12/2003	220.000,00	0,00	220.000,00	15.000,00		235.000,00	0,00	235.000,00				
09	001	03/183		Recup. Rede Viária na Freg. de Caxarias	02	07030306	07	01/2003	12/2006	35.000,00	0,00	35.000,00	-10.000,00		25.000,00	0,00	25.000,00				
09	001	03/185		Recup. Rede Viária na Freg. de Espite	02	07030306	07	01/2002	12/2006	335.000,00	0,00	335.000,00	50.000,00		385.000,00	0,00	385.000,00				
09	001	03/190		Recup. Rede Viária na Freg. de Matas	02	07030306	07	01/2003	12/2006	60.000,00	0,00	60.000,00	-20.000,00		40.000,00	0,00	40.000,00				
09	001	03/194		Recup. Rede Viária na Freg. Ribeira do Fárrio	02	07030306	07	01/2003	12/2006	165.000,00	0,00	165.000,00	5.000,00		170.000,00	0,00	170.000,00				
09	001	03/195		Recup. Rede Viária Freg. de Rio de Couros	02	07030306	07	01/2003	12/2006	50.000,00	0,00	50.000,00	-20.000,00		30.000,00	0,00	30.000,00				
09	001	03/202		Benef. da E.M. 522 Olival - Caxarias	02	07030306	07	01/2003	12/2003	10.000,00	0,00	10.000,00	-5.000,00		5.000,00	0,00	5.000,00				
								Total do Programa 001		1.001.500,00	0,00	1.001.500,00	0,00	0,00	1.001.500,00	0,00	1.001.500,00	0,00	0,00	0,00	0,00
								Total do Objectivo 09		1.001.500,00	0,00	1.001.500,00	0,00	0,00	1.001.500,00	0,00	1.001.500,00	0,00	0,00	0,00	0,00
								Totais das Grandes Opções do Plano		4.302.500,00	0,00	4.302.500,00	10.000,00	0,00	4.312.500,00	0,00	4.312.500,00	0,00	0,00	0,00	0,00

ORGÃO EXECUTIVO

Em _____ de _____ de _____

_____

ORGÃO DELIBERATIVO

Em _____ de _____ de _____

_____

210

MODIFICAÇÃO AO PLANO PLURIANUAL DE INVESTIMENTOS - PPI

Ano Económico: 2003

Alteração Nº 2

Obj.	Prog.	Projecto Ano/Nº	Acção	Designação	Classificação Orçamental Org.	Económica	Resp.	Datas (Mês/Ano) Início	Fim	Despesas – Ano Corrente - 2003 – Dotação Actual: Financ. Definido	Financ. não Definido	Total	Modificação: Fin. Definido (+/-)	Fin. Não Def. (+/-)	Dotação Corrigida: Financ. Definido	Financ. Não Definido	Total	Anos Seguintes: 2004	2005	2006	2007 e seguintes
05				Habitação e Urbanismo																	
05	002			Planeamento Urbanístico																	
05	002	03/92		Plano Director Municipal	02	070113	05	01/2003	12/2003	7.500,00	0,00	7.500,00	15.000,00		22.500,00	0,00	22.500,00				
05	002	03/93		Plano de Urbanização de V. dos Prazeres	02	070113	05	01/2003	12/2006	25.000,00	0,00	25.000,00	-7.500,00		17.500,00	0,00	17.500,00				
05	002	03/96		Plano de Urbanização de Freixianda	02	070113	05	01/2003	12/2006	25.000,00	0,00	25.000,00	-7.500,00		17.500,00	0,00	17.500,00				
				Total do Programa 002						36.500,00	0,00	36.500,00	0,00	0,00	36.500,00	0,00	36.500,00	0,00	0,00	0,00	0,00
05	004			Urbanização																	
05	004	03/111		Urbanização Sede do Concelho	02	07030301	07	01/2003	12/2006	130.000,00	0,00	130.000,00	20.000,00		150.000,00	0,00	150.000,00				
05	004	03/113		Urbanização das Sedes de Freguesia	02	07030301	07	01/2003	12/2006	50.000,00	0,00	50.000,00	-20.000,00		30.000,00	0,00	30.000,00				
				Total do Programa 004						230.700,00	0,00	236.700,00	0,00	0,00	236.700,00	0,00	236.700,00	0,00	0,00	0,00	0,00
				Total do Objectivo 05						273.200,00	0,00	273.200,00	0,00	0,00	273.200,00	0,00	273.200,00	0,00	0,00	0,00	0,00

MODIFICAÇÃO AO PLANO PLURIANUAL DE INVESTIMENTOS - PPI

Ano Económico: 2003 **Alteração Nº 2**

bj	Prog.	Projecto Ano/Nº	Acção	Designação	Classificação Orçamental Org.	Económica	Resp.	Datas (Mês/Ano) Início	Fim	Despesas – Ano Corrente - 2003 – Dotação Actual – Financ. Definido	Financ. não Definido	Total	Modificação – Fin. Definido (+/-)	Fin. Não Def. (+/-)	Dotação Corrigida – Financ. Definido	Financ. Não Definido	Total	Anos Seguintes 2004	2005	2006	2007 e seguintes
12				Instalações Municipais																	
12	001			Edifícios																	
12	001	03/245		Construção do Estaleiro Municipal	02	07010301	07	01/2003	12/2005	250.000,00	0,00	250.000,00	-15.000,00		235.000,00	0,00	235.000,00				
				Total do Programa 001						5.400,00	0,00	5.400,00	-15.000,00	0,00	9600	0,00	9600	0,00	0,00	0,00	0,00
12	002			Medidas de Modernização e Eficiência																	
12	002	03/254		Informatização dos Serviços																	
12	002	03/254	3	Software Informático	02	070108	03	01/2003	12/2006	20.000,00	0,00	20.000,00	15.000,00		35.000,00	0,00	35.000,00				
				Total do Programa 002						65.000,00	0,00	65.000,00	15.000,00	0,00	80.000,00	0,00	80.000,00	0,00	0,00	0,00	0,00
				Total do Objectivo 12						70.400,00	0,00	70.400,00	0,00	0,00	70.400,00	0,00	70.400,00	0,00	0,00	0,00	0,00
				Totais das Grandes Opções do Plano						507.500,00	0,00	507.500,00	0,00	0,00	507.500,00	0,00	507.500,00	0,00	0,00	0,00	0,00

ORGÃO EXECUTIVO

Em _____ de _____ de _____

_____

ORGÃO DELIBERATIVO

Em _____ de _____ de _____

_____

212

MODIFICAÇÃO AO PLANO PLURIANUAL DE INVESTIMENTOS - PPI

Ano Económico: 2003 **Alteração Nº 3**

Obj.	Prog.	Projecto Ano/Nº	Projecto Acção	Designação	Classificação Orçamental Org.	Classificação Orçamental Económica	Resp.	Datas (Mês/Ano) Início	Datas (Mês/Ano) Fim	Despesas – Ano Corrente - 2003 – Dotação Actual – Financ. Definido	Dotação Actual – Financ. não Definido	Dotação Actual – Total	Modificação – Fin. Definido (+/-)	Modificação – Fin. Não Def. (+/-)	Dotação Corrigida – Financ. Definido	Dotação Corrigida – Financ. Não Definido	Dotação Corrigida – Total	Anos Seguintes 2004	2005	2006	2007 e seguintes
01				Educação																	
01	002			Ensino Básico																	
01	002	02/19		Const. Escola de Ensino Básico de Caxarias	02	07010305	07	01/2002	12/2003	30.000,00	0,00	30.000,00	-4.000,00		26.000,00	0,00	26.000,00				
01	002	02/21		Const. Complexo Escolar de Urqueira-Norte	02	07010305	07	01/2002	12/2003	202.000,00	0,00	202.000,00	4.000,00		206.000,00	0,00	206.000,00				
				Total do Programa 002						217.000,00	0,00	217.000,00	0,00	0,00	217.000,00	0,00	217.000,00	0,00	0,00	0,00	0,00
				Total do Objectivo 01						217.000,00	0,00	217.000,00	0,00	0,00	217.000,00	0,00	217.000,00	0,00	0,00	0,00	0,00

213

MODIFICAÇÃO AO PLANO PLURIANUAL DE INVESTIMENTOS - PPI

Ano Económico: 2003

Alteração Nº 3

Obj.	Prog.	Projecto Ano/Nº	Projecto Acção	Designação	Classificação Orçamental Org.	Classificação Orçamental Económica	Resp.	Datas (Mês/Ano) Início	Datas (Mês/Ano) Fim	Despesas – Ano Corrente - 2003 – Dotação Actual – Financ. Definido	Dotação Actual – Financ. não Definido	Dotação Actual – Total	Modificação – Fin. Definido (+/-)	Modificação – Fin. Não Def. (+/-)	Dotação Corrigida – Financ. Definido	Dotação Corrigida – Financ. Não Definido	Dotação Corrigida – Total	Anos Seguintes – 2004	2005	2006	2007 e seguintes
05				Habitação e Urbanismo																	
05	002			Planeamento Urbanístico																	
05	002	03/93		Plano de Urbanização de V. dos Prazeres	02	070113	05	01/2003	12/2006	17.500,00	0,00	17.500,00	-10.000,00		7.500,00	0,00	7.500,00				
05	002	03/96		Plano de Urbanização de Freixianda	02	070113	05	01/2003	12/2006	17.500,00	0,00	17.500,00	-1.000,00		16.500,00	0,00	16.500,00				
05	002	03/100		Elaboração de Cartografia	02	070113	05	01/2003	12/2006	5.000,00	0,00	5.000,00	11.000,00		16.000,00	0,00	16.000,00				
				Total do Programa 002						32.080,00	0,00	32.080,00	0,00	0,00	32.080,00	0,00	32.080,00	0,00	0,00	0,00	0,00
05	003			Iluminação																	
05	003	03/104		Modernização - Rede de Iluminação Pública	02	07030303	07	01/2003	12/2006	225.000,00	0,00	225.000,00	-100.000,00		125.000,00	0,00	125.000,00				
				Total do Programa 003						355.000,00	0,00	355.000,00	-100.000,00	0,00	255.000,00	0,00	255.000,00	0,00	0,00	0,00	0,00
05	004			Urbanização																	
05	004	03/106		Aquisição de Terrenos	02	070301	01	01/2003	12/2006	5.000,00	0,00	5.000,00	136.000,00		141.000,00	0,00	141.000,00				
05	004	03/109		Urbanização Vila de Freixianda	02	07030301	07	01/2003	12/2006	60.000,00	0,00	60.000,00	-10.000,00		50.000,00	0,00	50.000,00				
05	004	03/111		Urbanização Sede do Concelho	02	07030301	07	01/2003	12/2006	150.000,00	0,00	150.000,00	10.000,00		160.000,00	0,00	160.000,00				
				Total do Programa 004						290.000,00	0,00	380.000,00	136.000,00	0,00	516.000,00	0,00	516.000,00	0,00	0,00	0,00	0,00
05	005			Urbanismo Comercial																	
05	005	03/117		Projecto de Urbanismo Comercial - Fátima	02	07030301	05	01/2003	12/2005	260.000,00	0,00	260.000,00	-36.000,00		224.000,00	0,00	224.000,00				
				Total do Programa 005						630.000,00	0,00	630.000,00	-36.000,00	0,00	594.000,00	0,00	594.000,00	0,00	0,00	0,00	0,00
				Total do Objectivo 05						1.397.080,00	0,00	1.397.080,00	0,00	0,00	1.397.080,00	0,00	1.397.080,00	0,00	0,00	0,00	0,00

MODIFICAÇÃO AO PLANO PLURIANUAL DE INVESTIMENTOS - PPI

Ano Económico: 2003

Alteração Nº 3

Obj.	Prog.	Projecto Ano/Nº	Projecto Acção	Designação	Classificação Orçamental Org.	Classificação Orçamental Económica	Resp.	Datas (Mês/Ano) Início	Datas (Mês/Ano) Fim	Despesas – Ano Corrente - 2003 – Dotação Actual – Financ. Definido	Dotação Actual – Financ. não Definido	Dotação Actual – Total	Modificação – Fin. Definido (+/-)	Modificação – Fin. Não Def. (+/-)	Dotação Corrigida – Financ. Definido	Dotação Corrigida – Financ. Não Definido	Dotação Corrigida – Total	Anos Seguintes 2004	2005	2006	2007 e seguintes
08				Desenvolvimento Económico e Abast. Público																	
08	001			Água																	
08	001	03/154		Ampliação das Redes de Abast. de Água	02	07030305	06	01/2003	12/2008	60.000,00	0,00	60.000,00	25.000,00		85.000,00	0,00	85.000,00				
08	001	03/156		Remodelação do Sist. Abast. de Água	02	07030305	06	01/2003	12/2008	400.000,00	0,00	400.000,00	-25.000,00		375.000,00	0,00	375.000,00				
				Total do Programa 001						432.000,00	0,00	432.000,00	0,00	0,00	432.000,00	0,00	432.000,00	0,00	0,00	0,00	0,00
				Total do Objectivo 08						432.000,00	0,00	432.000,00	0,00	0,00	432.000,00	0,00	432.000,00	0,00	0,00	0,00	0,00

MODIFICAÇÃO AO PLANO PLURIANUAL DE INVESTIMENTOS - PPI

Ano Económico: 2003

Alteração Nº 3

Obj.	Prog.	Projecto Ano/Nº	Projecto Acção	Designação	Classificação Orçamental Org.	Classificação Orçamental Económica	Resp.	Datas (Mês/Ano) Início	Datas (Mês/Ano) Fim	Despesas – Ano Corrente - 2003 – Dotação Actual – Financ. Definido	Dotação Actual – Financ. não Definido	Dotação Actual – Total	Modificação – Fin. Definido (+/-)	Modificação – Fin. Não Def. (+/-)	Dotação Corrigida – Financ. Definido	Dotação Corrigida – Financ. Não Definido	Dotação Corrigida – Total	Anos Seguintes – 2004	2005	2006	2007 e seguintes
09				Comunicações e Transportes																	
09	001			Rede Viária e Sinalização																	
09	001	02/150		Benef. C.M.1016 R.Couros-Casais Galegos	02	07030306	07	01/2002	12/2003	10.000,00	0,00	10.000,00	-2.000,00		8.000,00	0,00	8.000,00				
09	001	02/153		Benef. C.M. 1043 Casal da Bica	02	07030306	07	01/2002	12/2003	235.000,00	0,00	235.000,00	2.000,00		237.000,00	0,00	237.000,00				
09	001	03/185		Recup. Rede Viária na Freg. de Espite	02	07030306	07	01/2002	12/2006	385.000,00	0,00	385.000,00	6.000,00		391.000,00	0,00	391.000,00				
09	001	03/187		Recup. Rede Viária na Freg. de Formigais	02	07030306	07	01/2002	12/2006	25.000,00	0,00	25.000,00	-6.000,00		19.000,00	0,00	19.000,00				
									Total do Programa 001	846.500,00	0,00	846.500,00	0,00	0,00	846.500,00	0,00	846.500,00	0,00	0,00	0,00	0,00
									Total do Objectivo 09	846.500,00	0,00	846.500,00	0,00	0,00	846.500,00	0,00	846.500,00	0,00	0,00	0,00	0,00

216

MODIFICAÇÃO AO PLANO PLURIANUAL DE INVESTIMENTOS - PPI

Ano Económico: 2003

Alteração Nº 3

Obj.	Prog.	Projecto Ano/Nº	Projecto Acção	Designação	Classificação Orçamental Org.	Classificação Orçamental Económica	Resp.	Datas (Mês/Ano) Início	Datas (Mês/Ano) Fim	Despesas – Ano Corrente - 2003 – Dotação Actual – Financ. Definido	Dotação Actual – Financ. não Definido	Dotação Actual – Total	Modificação – Fin. Definido (+/-)	Modificação – Fin. Não Def. (+/-)	Dotação Corrigida – Financ. Definido	Dotação Corrigida – Financ. Não Definido	Dotação Corrigida – Total	Anos Seguintes – 2004	2005	2006	2007 e seguintes
10				Defesa do Meio Ambiente																	
10	002			Protecção Ambiental																	
10	002	03/239		Construção de Ecocentros	02	07010411	06	01/2003	12/2006	75.000,00	0,00	75.000,00	-10 000,00		65.000,00	0,00	65.000,00				
				Total do Programa 002						2.000,00	0,00	2.000,00	-10.000,00	0,00	8000	0,00	8000	0,00	0,00	0,00	0,00
				Total do Objectivo 10						2.000,00	0,00	2.000,00	-10.000,00	0,00	8000	0,00	8000	0,00	0,00	0,00	0,00

217

MODIFICAÇÃO AO PLANO PLURIANUAL DE INVESTIMENTOS - PPI

Ano Económico: 2003 **Alteração Nº 3**

Obj.	Prog.	Projecto Ano/Nº	Projecto Acção	Designação	Classificação Orçamental Org.	Classificação Orçamental Económica	Resp.	Datas (Mês/Ano) Início	Datas (Mês/Ano) Fim	Despesas – Ano Corrente - 2003 – Dotação Actual – Financ. Definido	Dotação Actual – Financ. não Definido	Dotação Actual – Total	Modificação – Fin. Definido (+/-)	Modificação – Fin. Não Def. (+/-)	Dotação Corrigida – Financ. Definido	Dotação Corrigida – Financ. Não Definido	Dotação Corrigida – Total	Anos Seguintes – 2004	2005	2006	2007 e seguintes
12				Instalações Municipais																	
12	002			Medidas de Modernização e Eficiência																	
12	002	03/252		Ferramentas e Utensílios	02	070111	03	01/2003	12/2006	10.000,00	0,00	10.000,00	-2.000,00		8.000,00	0,00	8.000,00				
12	002	03/254		Informatização dos Serviços																	
12	002	03/254	1	Equipamento de Informática	02	070107	03	01/2003	12/2006	15.000,00	0,00	15.000,00	10.000,00		25.000,00	0,00	25.000,00				
12	002	03/254	3	Software Informático	02	070108	03	01/2003	12/2006	35.000,00	0,00	35.000,00	2.000,00		37.000,00	0,00	37.000,00				
				Total do Programa 002						123.000,00	0,00	123.000,00	10.000,00	0,00	133.000,00	0,00	133.000,00	0,00	0,00	0,00	0,00
				Total do Objectivo 12						123.000,00	0,00	123.000,00	10.000,00	0,00	133.000,00	0,00	133.000,00	0,00	0,00	0,00	0,00
				Totais das Grandes Opções do Plano						2.222.000,00	0,00	2.222.000,00	0,00	0,00	2.222.000,00	0,00	2.222.000,00	0,00	0,00	0,00	0,00

ORGÃO EXECUTIVO

Em _____ de _____ de _____

_____

ORGÃO DELIBERATIVO

Em _____ de _____ de _____

_____

MODIFICAÇÃO AO PLANO PLURIANUAL DE INVESTIMENTOS - PPI

Ano Económico: 2003

Alteração Nº 4

Obj.	Prog.	Projecto Ano/Nº	Acção	Designação	Classificação Orçamental Org.	Económica	Resp.	Datas (Mês/Ano) Início	Fim	Despesas – Ano Corrente - 2003 – Dotação Actual – Financ. Definido	Financ. não Definido	Total	Modificação – Fin. Definido (+/-)	Fin. Não Def. (+/-)	Dotação Corrigida – Financ. Definido	Financ. Não Definido	Total	Anos Seguintes – 2004	2005	2006	2007 e seguintes
02				Cultura, Desporto e Tempos Livres																	
02	001			Cultura																	
02	001	03/43		Centro Cívico de Vilar dos Prazeres																	
02	001	03/43	1	Aquisição de Terreno	02	070101	01	01/2003	12/2003	360.000,00	0,00	360.000,00	-100.000,00		260.000,00	0,00	260.000,00				
				Total do Programa 001						1.000,00	0,00	1.000,00	-100.000,00	0,00	99000	0,00	99000	0,00	0,00	0,00	0,00
02	002			Desporto e Lazer																	
02	002	02/37		Const. do Pavilhão Desportivo do Caneiro	02	07010302	07	01/2002	12/2004	333.000,00	0,00	333.000,00	56.000,00		389.000,00	0,00	389.000,00				
				Total do Programa 002						844.200,00	0,00	844.200,00	56.000,00	0,00	900.200,00	0,00	900.200,00	0,00	0,00	0,00	0,00
				Total do Objectivo 02						845.200,00	0,00	845.200,00	-44.000,00	0,00	801.200,00	0,00	801.200,00	0,00	0,00	0,00	0,00

MODIFICAÇÃO AO PLANO PLURIANUAL DE INVESTIMENTOS - PPI

Ano Económico: 2003

Alteração Nº 4

Obj.	Prog.	Projecto Ano/Nº	Projecto Acção	Designação	Classificação Orçamental Org.	Classificação Orçamental Económica	Resp.	Datas (Mês/Ano) Inicio	Datas (Mês/Ano) Fim	Despesas – Ano Corrente - 2003 – Dotação Actual – Financ. Definido	Dotação Actual – Financ. não Definido	Dotação Actual – Total	Modificação – Fin. Definido (+/-)	Modificação – Fin. Não Def. (+/-)	Dotação Corrigida – Financ. Definido	Dotação Corrigida – Financ. Não Definido	Dotação Corrigida – Total	Anos Seguintes – 2004	2005	2006	2007 e seguintes
06				Saneamento e Salubridade																	
06	002			Desp. Bacias do Lis, Rib Seiça. e Alto Nabão																	
06	002	02/96		Redes de Rio de Couros e Formigais	02	07030302	06	01/2003	12/2003	425.000,00	0,00	425.000,00	50.000,00		475.000,00	0,00	475.000,00				
				Total do Programa 002:						679.000,00	0,00	679.000,00	50.000,00	0,00	729.000,00	0,00	729.000,00	0,00	0,00	0,00	0,00
				Total do Objectivo 06:						679.000,00	0,00	679.000,00	50.000,00	0,00	729.000,00	0,00	729.000,00	0,00	0,00	0,00	0,00

220

MODIFICAÇÃO AO PLANO PLURIANUAL DE INVESTIMENTOS - PPI

Ano Económico: 2003

Alteração Nº 4

bj.	Prog.	Projecto Ano/Nº	Projecto Acção	Designação	Classificação Orçamental Org.	Classificação Orçamental Económica	Resp.	Datas (Mês/Ano) Inicio	Datas (Mês/Ano) Fim	Despesas – Ano Corrente - 2003 – Dotação Actual – Financ. Definido	Dotação Actual – Financ. não Definido	Dotação Actual – Total	Modificação – Fin. Definido (+/-)	Modificação – Fin. Não Def. (+/-)	Dotação Corrigida – Financ. Definido	Dotação Corrigida – Financ. Não Definido	Dotação Corrigida – Total	Anos Seguintes – 2004	2005	2006	2007 e seguintes
08				Desenvolvimento Económico e Abast. Público																	
08	003			Turismo																	
08	003	03/161		Requalificação do Agroal	02	07010413	07	01/2003	12/2004	200.000,00	0,00	200.000,00	-100.000,00		100.000,00	0,00	100.000,00				
				Total do Programa 003:						25 000,00	0,00	25.000,00	-100.000,00	0,00	75000	0,00	75000	0,00	0,00	0,00	0,00
08	005			Apoio ao Tecido Empresarial																	
08	005	03/189		Aquisição de Terrenos	02	070101	01	01/2003	12/2006	400.000,00	0,00	400.000,00	-50 000,00		350.000,00	0,00	350.000,00				
				Total do Programa 005:						1 000,00	0,00	1.000,00	-50.000,00	0,00	49000	0,00	49000	0,00	0,00	0,00	0,00
				Total do Objectivo 06:						26 000,00	0,00	26.000,00	-150.000,00	0,00	124000	0,00	124000	0,00	0,00	0,00	0,00

MODIFICAÇÃO AO PLANO PLURIANUAL DE INVESTIMENTOS - PPI

Ano Económico: 2003

Alteração Nº 4

Obj.	Prog.	Projecto Ano/Nº	Projecto Acção	Designação	Classificação Orçamental Org.	Classificação Orçamental Económica	Resp.	Datas (Mês/Ano) Início	Datas (Mês/Ano) Fim	Despesas – Ano Corrente - 2003 – Dotação Actual – Financ. Definido	Dotação Actual – Financ. não Definido	Dotação Actual – Total	Modificação – Fin. Definido (+/-)	Modificação – Fin. Não Def. (+/-)	Dotação Corrigida – Financ. Definido	Dotação Corrigida – Financ. Não Definido	Dotação Corrigida – Total	Anos Seguintes 2004	2005	2006	2007 e seguintes
09				Comunicações e Transportes																	
09	001			Rede Viária e Sinalização																	
09	001	02/153		Benef. C.M. 1043 Casal da Bica	02	07030306	07	01/2002	12/2003	237 000,00	0,00	237.000,00	86 000,00		323.000,00	0,00	323.000,00				
09	001	02/155		Benef. C.M.1005 Barrocaria-Matas	02	07030306	07	01/2002	12/2003	850.000,00	0,00	850.000,00	21 000,00		871.000,00	0,00	871.000,00				
09	001	03/186		Recup. Rede Viária na Freg. de Fátima	02	07030306	07	01/2003	12/2006	40 000,00	0,00	40.000,00	10 000,00		50.000,00	0,00	50.000,00				
09	001	03/209		Benef. C.M.1012 Resouro-Limite do Concelho	02	07030306	07	01/2004	12/2005	0,00	0,00	0,00	27 500,00		27.500,00	0,00	27.500,00				
09	001	03/210		Benef. C.M. 1013 V. Antas - Limite do Concelho	02	07030306	07	01/2005	12/2005	0,00	0,00	0,00	14 500,00		14.500,00	0,00	14.500,00				
09	001	03/223		Sinalização Viária do Concelho	02	07030307	07	01/2003	12/2006	80.000,00	0,00	80.000,00	10 000,00		90.000,00	0,00	90.000,00				
09	001	03/225		Recup. Benef. de Arruamentos no Concelho	02	07030306	06	01/2003	12/2006	45.000,00	0,00	45.000,00	-10 000,00		35.000,00	0,00	35.000,00				
09	001	03/226		Recup. Benef. Estradas e Caminhos Municipais	02	07030306	07	01/2003	12/2006	1.300.000,00	0,00	1.300.000,00	-42.000,00		1.258.000,00	0,00	1.258.000,00				
									Total do Programa 001	2.578.000,00	0,00	2.578.000,00	117.000,00	0,00	2.695.000,00	0,00	2.695.000,00	0,00	0,00	0,00	0,00
									Total do Objectivo 09	2.578.000,00	0,00	2.578.000,00	117.000,00	0,00	2.695.000,00	0,00	2.695.000,00	0,00	0,00	0,00	0,00

222

MODIFICAÇÃO AO PLANO PLURIANUAL DE INVESTIMENTOS - PPI

Ano Económico: 2003

Alteração Nº 4

Obj.	Prog.	Projecto Ano/Nº	Acção	Designação	Classificação Orçamental Org.	Económica	Resp.	Datas (Mês/Ano) Início	Fim	Despesas – Ano Corrente - 2003 – Dotação Actual: Financ. Definido	Financ. não Definido	Total	Modificação: Fin. Definido (+/-)	Fin. Não Def. (+/-)	Dotação Corrigida: Financ. Definido	Financ. Não Definido	Total	Anos Seguintes: 2004	2005	2006	2007 e seguintes
12				Instalações Municipais																	
12	002			Medidas de Modernização e Eficiência																	
12	002	03/252		Ferramentas e Utensílios	02	070111	03	01/2003	12/2006	8.000,00	0,00	8.000,00	-5.000,00		3.000,00	0,00	3.000,00				
12	002	03/254		Informatização dos Serviços																	
12	002	03/254	1	Equipamento de Informática	02	070107	03	01/2003	12/2006	25.000,00	0,00	25.000,00	5.000,00		30.000,00	0,00	30.000,00				
12	002	03/254	3	Software Informático	02	070108	03	01/2003	12/2006	37.000,00	0,00	37.000,00	17.000,00		54.000,00	0,00	54.000,00				
								Total do Programa 002		123.000,00	0,00	123.000,00	17.000,00	0,00	140.000,00	0,00	140.000,00	0,00	0,00	0,00	0,00
12	003			Outros Investimentos																	
12	003	03/2		Investimentos Incorpóreos	02	070113	01	01/2003	12/2006	1.000,00	0,00	1.000,00	10.000,00		11.000,00	0,00	11.000,00				
								Total do Programa 003		11.000,00	0,00	11.000,00	10.000,00	0,00	21.000,00	0,00	21.000,00	0,00	0,00	0,00	0,00
								Total do Objectivo 12		134.000,00	0,00	134.000,00	27.000,00	0,00	161.000,00	0,00	161.000,00	0,00	0,00	0,00	0,00
								Totais das Grandes Opções do Plano		4.341.000,00	0,00	4.341.000,00	0,00	0,00	4.341.000,00	0,00	4.341.000,00	0,00	0,00	0,00	0,00

ORGÃO EXECUTIVO

Em _____ de _____ de _____

_____

ORGÃO DELIBERATIVO

Em _____ de _____ de _____

_____

222

MODIFICAÇÃO AO PLANO PLURIANUAL DE INVESTIMENTOS - PPI

Ano Económico: 2003 **Alteração Nº 5**

b)	Prog.	Projecto Ano/Nº	Acção	Designação	Classificação Orçamental Org.	Económica	Resp.	Datas (Mês/Ano) Início	Fim	Despesas – Ano Corrente - 2003 – Dotação Actual – Financ. Definido	Financ. não Definido	Total	Modificação – Fin. Definido (+/-)	Fin. Não Def. (+/-)	Dotação Corrigida – Financ. Definido	Financ. Não Definido	Total	Anos Seguintes – 2004	2005	2006	2007 e seguintes
02				Cultura, Desporto e Tempos Livres																	
02	001			Cultura																	
02	001	03/43		Centro Cívico de Vilar dos Prazeres																	
02	001	03/43	1	Aquisição de Terreno	02	070101	01	01/2003	12/2003	260.000,00	0,00	260.000,00	-156.000,00		104.000,00	0,00	104.000,00				
				Total do Programa 001						1.000,00	0,00	1.000,00	-156.000,00	0,00	155000	0,00	155000	0,00	0,00	0,00	0,00
02	002			Desporto e Lazer																	
02	002	02/37		Const. do Pavilhão Desportivo do Caneiro	02	07010302	07	01/2002	12/2004	389.000,00	0,00	389.000,00	94.000,00		483.000,00	0,00	483.000,00				
				Total do Programa 002						844 200,00	0,00	844.200,00	94.000,00	0,00	938.200,00	0,00	938.200,00	0,00	0,00	0,00	0,00
				Total do Objectivo 02						845.200,00	0,00	845.200,00	-62.000,00	0,00	783.200,00	0,00	783.200,00	0,00	0,00	0,00	0,00

224

MODIFICAÇÃO AO PLANO PLURIANUAL DE INVESTIMENTOS - PPI

Ano Económico: 2003

Alteração Nº 5

Obj.	Prog.	Projecto Ano/Nº	Projecto Acção	Designação	Classificação Orçamental Org.	Classificação Orçamental Económica	Resp.	Datas (Mês/Ano) Início	Datas (Mês/Ano) Fim	Despesas – Ano Corrente - 2003 – Dotação Actual – Financ. Definido	Dotação Actual – Financ. não Definido	Dotação Actual – Total	Modificação – Fin. Definido (+/-)	Modificação – Fin. Não Def. (+/-)	Dotação Corrigida – Financ. Definido	Dotação Corrigida – Financ. Não Definido	Dotação Corrigida – Total	Anos Seguintes – 2004	2005	2006	2007 e seguintes
06				Saneamento e Salubridade																	
06	002			Desp. Bacias do Lis, Rib Seiça. e Alto Nabão																	
06	002	02/96		Redes de Rio de Couros e Formigais	02	07030302	06	01/2003	12/2003	475.000,00	0,00	475.000,00	62.000,00		537.000,00	0,00	537.000,00				
				Total do Programa 002						679.000,00	0,00	679.000,00	62.000,00	0,00	741.000,00	0,00	741.000,00	0,00	0,00	0,00	0,00
				Total do Objectivo 06						679.000,00	0,00	679.000,00	62.000,00	0,00	741.000,00	0,00	741.000,00	0,00	0,00	0,00	0,00

MODIFICAÇÃO AO PLANO PLURIANUAL DE INVESTIMENTOS - PPI

Ano Económico: 2003 **Alteração Nº 5**

Obj.	Prog.	Projecto Ano/Nº	Projecto Acção	Designação	Classificação Orçamental Org.	Classificação Orçamental Económica	Resp.	Datas (Mês/Ano) Início	Datas (Mês/Ano) Fim	Despesas – Ano Corrente - 2003 – Dotação Actual – Financ. Definido	Dotação Actual – Financ. não Definido	Dotação Actual – Total	Modificação – Fin. Definido (+/-)	Modificação – Fin. Não Def. (+/-)	Dotação Corrigida – Financ. Definido	Dotação Corrigida – Financ. Não Definido	Dotação Corrigida – Total	Anos Seguintes 2004	2005	2006	2007 e seguintes
09				Comunicações e Transportes																	
09	001			Rede Viária e Sinalização																	
09	001	02/145		Benef. E.M. 559 e 560 Vilar-Bairro	02	07030306	07	01/2002	12/2003	10.000,00	0,00	10.000,00	-6.000,00		4.000,00	0,00	4.000,00				
09	001	03/185		Recup. Rede Viária na Freg. de Espite	02	07030306	07	01/2002	12/2006	391.000,00	0,00	391.000,00	6.000,00		397.000,00	0,00	397.000,00				
									Total do Programa 001	410.000,00	0,00	410.000,00	0,00	0,00	410.000,00	0,00	410.000,00	0,00	0,00	0,00	0,00
									Total do Objectivo 09	410.000,00	0,00	410.000,00	0,00	0,00	410.000,00	0,00	410.000,00	0,00	0,00	0,00	0,00
									Totais das Grandes Opções do Plano:	1.525.000,00	0,00	1.525.000,00	0,00	0,00	1.525.000,00	0,00	1.525.000,00	0,00	0,00	0,00	0,00

ORGÃO EXECUTIVO

Em _____ de _____ de _____

_____

ORGÃO DELIBERATIVO

Em _____ de _____ de _____

_____

229

MODIFICAÇÃO AO PLANO PLURIANUAL DE INVESTIMENTOS - PPI

Ano Económico: 2003 **Alteração Nº 6**

Obj.	Prog.	Projecto Ano/Nº	Projecto Acção	Designação	Classificação Orçamental Org.	Classificação Orçamental Económica	Resp.	Datas (Mês/Ano) Início	Datas (Mês/Ano) Fim	Despesas – Ano Corrente - 2003 – Dotação Actual – Financ. Definido	Dotação Actual – Financ. não Definido	Dotação Actual – Total	Modificação – Fin. Definido (+/-)	Modificação – Fin. Não Def. (+/-)	Dotação Corrigida – Financ. Definido	Dotação Corrigida – Financ. Não Definido	Dotação Corrigida – Total	Anos Seguintes 2004	2005	2006	2007 e seguintes
01				Educação																	
01	001			Educação Pré-Escolar																	
01	001	03/9		Jardim de Infância de Gondemaria																	
01	001	03/9	2	Construção	02	07010305	07	01/2003	12/2004	100.000,00	0,00	100.000,00	-95.000,00		5.000,00	0,00	5.000,00				
01	001	03/12		Const. do Jardim de Inf. de Rio de Couros	02	07010305	07	01/2003	12/2004	100.000,00	0,00	100.000,00	-90.000,00		10.000,00	0,00	10.000,00				
									Total do Programa 001	6.000,00	0,00	6.000,00	-185.000,00	0,00	179000	0,00	179000	0,00	0,00	0,00	0,00
									Total do Objectivo 01	6.000,00	0,00	6.000,00	-185.000,00	0,00	179000	0,00	179000	0,00	0,00	0,00	0,00

227

MODIFICAÇÃO AO PLANO PLURIANUAL DE INVESTIMENTOS - PPI

Ano Económico: 2003 **Alteração Nº 6**

bj.	Prog.	Projecto Ano/Nº	Projecto Acção	Designação	Classificação Orçamental Org.	Classificação Orçamental Económica	Resp	Datas (Mês/Ano) Início	Datas (Mês/Ano) Fim	Despesas – Ano Corrente - 2003 – Dotação Actual – Financ. Definido	Dotação Actual – Financ. não Definido	Dotação Actual – Total	Modificação – Fin. Definido (+/-)	Modificação – Fin. Não Def. (+/-)	Dotação Corrigida – Financ. Definido	Dotação Corrigida – Financ. Não Definido	Dotação Corrigida – Total	Anos Seguintes 2004	2005	2006	2007 e seguintes
02				Cultura, Desporto e Tempos Livres																	
02	001			Cultura																	
02	001	03/43		Centro Cívico de Vilar dos Prazeres																	
02	001	03/43	1	Aquisição de Terreno	02	070101	01	01/2003	12/2003	104.000,00	0,00	104.000,00	-100.000,00		4.000,00	0,00	4.000,00				
								Total do Programa 001		1.000,00	0,00	1.000,00	-100.000,00	0,00	99000	0,00	99000	0,00	0,00	0,00	0,00
02	002			Desporto e Lazer																	
02	002	03/59		Complexo Desportivo Municipal de Fátima																	
02	002	03/59	1	Construção do Estádio Municipal - Fátima	02	07010406	07	01/2003	12/2006	1.000.000,00	0,00	1.000.000,00	-300.000,00		700.000,00	0,00	700.000,00				
02	002	03/60		Complexo Desportivo Municipal - Ourém (1ª Fase)																	
02	002	03/60	2	Const. Pav. Gimno-Desp. Municipal e Edif. Apoio	02	07010302	07	01/2003	12/2005	350.000,00	0,00	350.000,00	-59.000,00		291.000,00	0,00	291.000,00				
02	002	03/64		Construção Piscina Aprendizagem - Caxarias	02	07010406	07	01/2003	12/2005	230.000,00	0,00	230.000,00	-200.000,00		30.000,00	0,00	30.000,00				
02	002	03/69		Maquinaria e Equipamento																	
02	002	03/69	1	**Equipamento Básico**	02	07011002	04	01/2003	12/2006	45.000,00	0,00	45.000,00	-25.000,00		20.000,00	0,00	20.000,00				
								Total do Programa 002		196.700,00	0,00	196.700,00	-584.000,00	0,00	387300	0,00	387300	0,00	0,00	0,00	0,00
02	003			Património																	
02	003	03/78		Recuperação da Capela de S. Sebastião	02	070305	07	01/2003	12/2004	50.000,00	0,00	50.000,00	-40.000,00		10.000,00	0,00	10.000,00				
02	003	03/80		Recuperação da Casa dos Magistrados	02	07010307	07	01/2003	12/2004	285.000,00	0,00	285.000,00	154.500,00		439.500,00	0,00	439.500,00				
								Total do Programa 003		439.500,00	0,00	439.500,00	114.500,00	0,00	554.000,00	0,00	554.000,00	0,00	0,00	0,00	0,00
								Total do Objectivo 02		637.200,00	0,00	637.200,00	-569.500,00	0,00	67.700,00	0,00	67.700,00	0,00	0,00	0,00	0,00

228

MODIFICAÇÃO AO PLANO PLURIANUAL DE INVESTIMENTOS - PPI

Ano Económico: 2003

Alteração Nº 6

Obj.	Prog.	Projecto Ano/Nº	Projecto Acção	Designação	Classificação Orçamental Org.	Classificação Orçamental Económica	Resp.	Datas (Mês/Ano) Início	Datas (Mês/Ano) Fim	Despesas – Ano Corrente - 2003 – Dotação Actual – Financ. Definido	Dotação Actual – Financ. não Definido	Dotação Actual – Total	Modificação – Fin. Definido (+/-)	Modificação – Fin. Não Def. (+/-)	Dotação Corrigida – Financ. Definido	Dotação Corrigida – Financ. Não Definido	Dotação Corrigida – Total	Anos Seguintes – 2004	2005	2006	2007 e seguintes
05				Habitação e Urbanismo																	
05	002			Planeamento Urbanístico																	
05	002	03/98		Plano Pormenor - Av. D. José Alves C. Silva	02	070113	05	01/2003	12/2004	200.000,00	0,00	200.000,00	-100.000,00		100.000,00	0,00	100.000,00				
				Total do Programa 002						91.500,00	0,00	91.500,00	-100.000,00	0,00	8500	0,00	8500	0,00	0,00	0,00	0,00
05	004			Urbanização																	
05	004	03/109		Urbanização Vila de Freixianda	02	07030301	07	01/2003	12/2006	50.000,00	0,00	50.000,00	-40.000,00		10.000,00	0,00	10.000,00				
				Total do Programa 004						5.000,00	0,00	5.000,00	-40.000,00	0,00	35000	0,00	35000	0,00	0,00	0,00	0,00
05	005			Urbanismo Comercial																	
05	005	03/117		Projecto de Urbanismo Comercial - Fátima	02	07030301	05	01/2003	12/2005	224.000,00	0,00	224.000,00	406.000,00		630.000,00	0,00	630.000,00				
				Total do Programa 005						630.000,00	0,00	630.000,00	406.000,00	0,00	1.036.000,00	0,00	1.036.000,00	0,00	0,00	0,00	0,00
				Total do Objectivo 05						726.500,00	0,00	726.500,00	266.000,00	0,00	992.500,00	0,00	992.500,00	0,00	0,00	0,00	0,00

MODIFICAÇÃO AO PLANO PLURIANUAL DE INVESTIMENTOS - PPI

Ano Económico: 2003

Alteração Nº 6

Obj.	Prog.	Projecto Ano/Nº	Projecto Acção	Designação	Classificação Orçamental Org.	Classificação Orçamental Económica	Resp.	Datas (Mês/Ano) Início	Datas (Mês/Ano) Fim	Despesas – Ano Corrente - 2003 – Dotação Actual – Financ. Definido	Dotação Actual – Financ. não Definido	Dotação Actual – Total	Modificação – Fin. Definido (+/-)	Modificação – Fin. Não Def. (+/-)	Dotação Corrigida – Financ. Definido	Dotação Corrigida – Financ. Não Definido	Dotação Corrigida – Total	Anos Seguintes – 2004	2005	2006	2007 e seguintes
06				Saneamento e Salubridade																	
06	001			Redes de Esgotos																	
06	001	03/119		Ramais Domiciliários de Esgotos	02	07030302	06	01/2003	12/2006	240.000,00	0,00	240.000,00	-100.000,00		140.000,00	0,00	140.000,00				
				Total do Programa 001						140.000,00	0,00	140.000,00	-100.000,00	0,00	40.000,00	0,00	40.000,00	0,00	0,00	0,00	0,00
06	002			Desp. Bacias do Lis, Rib Seiça. e Alto Nabão																	
06	002	03/126		Redes de Bacia 47 (Seiça)	02	07030302	06	01/2003	12/2006	585.000,00	0,00	585.000,00	-55.000,00		530.000,00	0,00	530.000,00				
				Total do Programa 002						530.000,00	0,00	530.000,00	-55.000,00	0,00	475.000,00	0,00	475.000,00	0,00	0,00	0,00	0,00
				Total do Objectivo 06						670.000,00	0,00	670.000,00	-155.000,00	0,00	515.000,00	0,00	515.000,00	0,00	0,00	0,00	0,00

230

MODIFICAÇÃO AO PLANO PLURIANUAL DE INVESTIMENTOS - PPI

Ano Económico: 2003

Alteração Nº 6

Obj.	Prog.	Projecto Ano/Nº	Projecto Acção	Designação	Classificação Orçamental Org.	Classificação Orçamental Económica	Resp.	Datas (Mês/Ano) Início	Datas (Mês/Ano) Fim	Despesas – Ano Corrente - 2003 – Dotação Actual – Financ. Definido	Dotação Actual – Financ. não Definido	Dotação Actual – Total	Modificação – Fin. Definido (+/-)	Modificação – Fin. Não Def. (+/-)	Dotação Corrigida – Financ. Definido	Dotação Corrigida – Financ. Não Definido	Dotação Corrigida – Total	Anos Seguintes – 2004	2005	2006	2007 e seguintes
08				Desenvolvimento Económico e Abast. Público																	
08	001			Água																	
08	001	03/155		Construção de Ramais Domiciliários	02	07030305	06	01/2003	12/2006	150.000,00	0,00	150.000,00	-100.000,00		50.000,00	0,00	50.000,00				
				Total do Programa 001						43.000,00	0,00	43.000,00	-100.000,00	0,00	57000	0,00	57000	0,00	0,00	0,00	0,00
08	005			Apoio ao Tecido Empresarial																	
08	005	03/169		Aquisição de Terrenos	02	070101	01	01/2003	12/2006	350.000,00	0,00	350.000,00	-250.000,00		100.000,00	0,00	100.000,00				
				Total do Programa 005						1.000,00	0,00	1.000,00	-250.000,00	0,00	249000	0,00	249000	0,00	0,00	0,00	0,00
				Total do Objectivo 08						44.000,00	0,00	44.000,00	-350.000,00	0,00	306000	0,00	306000	0,00	0,00	0,00	0,00

MODIFICAÇÃO AO PLANO PLURIANUAL DE INVESTIMENTOS - PPI

Ano Económico: 2003

Alteração Nº 6

Obj.	Prog.	Projecto Ano/Nº	Projecto Acção	Designação	Classificação Orçamental Org.	Classificação Orçamental Económica	Resp.	Datas (Mês/Ano) Início	Datas (Mês/Ano) Fim	Despesas – Ano Corrente - 2003 – Dotação Actual – Financ. Definido	Dotação Actual – Financ. não Definido	Dotação Actual – Total	Modificação – Fin. Definido (+/-)	Modificação – Fin. Não Def. (+/-)	Dotação Corrigida – Financ. Definido	Dotação Corrigida – Financ. Não Definido	Dotação Corrigida – Total	Anos Seguintes 2004	2005	2006	2007 e seguintes
09				Comunicações e Transportes																	
09	001			Rede Viária e Sinalização																	
09	001	03/226		Recup. Benef. Estradas e Caminhos Municipais	02	07030306	07	01/2003	12/2006	1.258.000,00	0,00	1.258.000,00	-50.000,00		1.208.000,00	0,00	1.208.000,00				
				Total do Programa 001						985.000,00	0,00	985.000,00	-50.000,00	0,00	935.000,00	0,00	935.000,00	0,00	0,00	0,00	0,00
				Total do Objectivo 09						985.000,00	0,00	985.000,00	-50.000,00	0,00	935.000,00	0,00	935.000,00	0,00	0,00	0,00	0,00

232

MODIFICAÇÃO AO PLANO PLURIANUAL DE INVESTIMENTOS - PPI

Ano Económico: 2003 **Alteração Nº 6**

Obj.	Prog.	Projecto Ano/Nº	Projecto Acção	Designação	Classificação Orçamental Org.	Classificação Orçamental Económica	Resp.	Datas (Mês/Ano) Inicio	Datas (Mês/Ano) Fim	Despesas – Ano Corrente - 2003 – Dotação Actual – Financ. Definido	Dotação Actual – Financ. não Definido	Dotação Actual – Total	Modificação – Fin. Definido (+/-)	Modificação – Fin. Não Def. (+/-)	Dotação Corrigida – Financ. Definido	Dotação Corrigida – Financ. Não Definido	Dotação Corrigida – Total	Anos Seguintes – 2004	2005	2006	2007 e seguintes
10				Defesa do Meio Ambiente																	
10	002			Protecção Ambiental																	
10	002	03/239		Construção de Ecocentros	02	07010411	08	01/2003	12/2006	65.000,00	0,00	65.000,00	-50.000,00		15.000,00	0,00	15.000,00				
								Total do Programa 002		2.000,00	0,00	2.000,00	-50.000,00	0,00	48000	0,00	48000	0,00	0,00	0,00	0,00
10	003			Acção Integrada-Valourém																	
10	003	03/242		Requalificação da Zona Urb. Rib. de Seiça																	
10	003	03/242	2	Relocalização do Mercado Municipal	02	07010303	07	01/2003	12/2005	390.000,00	0,00	390.000,00	1.363.500,00		1.753.500,00	0,00	1.753.500,00				
								Total do Programa 003		1.753.500,00	0,00	1.753.500,00	1.363.500,00	0,00	3.117.000,00	0,00	3.117.000,00	0,00	0,00	0,00	0,00
								Total do Objectivo 10		1.755.500,00	0,00	1.755.500,00	1.313.500,00	0,00	3.069.000,00	0,00	3.069.000,00	0,00	0,00	0,00	0,00

233

MODIFICAÇÃO AO PLANO PLURIANUAL DE INVESTIMENTOS - PPI

Ano Económico: 2003 **Alteração Nº 6**

Obj.	Prog.	Projecto Ano/Nº	Projecto Acção	Designação	Classificação Orçamental Org.	Classificação Orçamental Económica	Resp.	Datas (Mês/Ano) Início	Datas (Mês/Ano) Fim	Despesas – Ano Corrente - 2003 – Dotação Actual – Financ. Definido	Dotação Actual – Financ. não Definido	Dotação Actual – Total	Modificação – Fin. Definido (+/-)	Modificação – Fin. Não Def. (+/-)	Dotação Corrigida – Financ. Definido	Dotação Corrigida – Financ. Não Definido	Dotação Corrigida – Total	Anos Seguintes 2004	2005	2006	2007 e seguintes
12				Instalações Municipais																	
12	001			Edifícios																	
12	001	02/182		Const. do Edifício Municipal em Fraixianda																	
12	001	02/182	1	Construção	02	07010301	07	01/2002	12/2003	570.000,00	0,00	570.000,00	-170.000,00		400.000,00	0,00	400.000,00				
				Total do Programa 001						400.000,00	0,00	400.000,00	-170.000,00	0,00	230.000,00	0,00	230.000,00	0,00	0,00	0,00	0,00
12	002			Medidas de Modernização e Eficiência																	
12	002	03/250		Equipamento Básico	02	07011002	02	01/2003	12/2006	160.000,00	0,00	160.000,00	-100.000,00		60.000,00	0,00	60.000,00				
				Total do Programa 002						60.000,00	0,00	60.000,00	-100.000,00	0,00	40000	0,00	40000	0,00	0,00	0,00	0,00
12	003			Outros investimentos																	
12	003	03/3		Outros Investimentos	02	070115	01	01/2003	12/2006	15.000,00	0,00	15.000,00	3.000,00		18.000,00	0,00	18.000,00				
12	003	03/5		Outros Bens do Domínio Público	02	070306	01	01/2003	12/2006	5.000,00	0,00	5.000,00	-3.000,00		2.000,00	0,00	2.000,00				
				Total do Programa 003						25.000,00	0,00	25.000,00	0,00	0,00	25.000,00	0,00	25.000,00	0,00	0,00	0,00	0,00
				Total do Objectivo 12						485.000,00	0,00	485.000,00	-270.000,00	0,00	215.000,00	0,00	215.000,00	0,00	0,00	0,00	0,00
				Totais das Grandes Opções do Plano						6.526.000,00	0,00	6.526.000,00	0,00	0,00	6.526.000,00	0,00	6.526.000,00	0,00	0,00	0,00	0,00

ORGÃO EXECUTIVO	ORGÃO DELIBERATIVO
Em _____ de _____ de _____	Em _____ de _____ de _____
_____	_____

234

MODIFICAÇÃO AO PLANO PLURIANUAL DE INVESTIMENTOS - PPI

Ano Económico: 2003 **Alteração Nº 7**

Obj.	Prog.	Projecto Ano/Nº	Projecto Acção	Designação	Classificação Orçamental Org.	Classificação Orçamental Económica	Resp.	Datas (Mês/Ano) Início	Datas (Mês/Ano) Fim	Despesas – Ano Corrente - 2003 – Dotação Actual – Financ. Definido	Dotação Actual – Financ. não Definido	Dotação Actual – Total	Modificação – Fin. Definido (+/-)	Modificação – Fin. Não Def. (+/-)	Dotação Corrigida – Financ. Definido	Dotação Corrigida – Financ. Não Definido	Dotação Corrigida – Total	Anos Seguintes 2004	2005	2006	2007 e seguintes
01				Educação																	
01	002			Ensino Básico																	
01	002	02/19		Const. Escola de Ensino Básico de Caxarias	02	07010305	07	01/2002	12/2003	26.000,00	0,00	26.000,00	-10.000,00		16.000,00	0,00	16.000,00				
									Total do Programa 002:	11.000,00	0,00	11.000,00	-10.000,00	0,00	1.000,00	0,00	1.000,00	0,00	0,00	0,00	0,00
									Total do Objectivo 01:	11.000,00	0,00	11.000,00	-10.000,00	0,00	1.000,00	0,00	1.000,00	0,00	0,00	0,00	0,00

235

MODIFICAÇÃO AO PLANO PLURIANUAL DE INVESTIMENTOS - PPI

Ano Económico: 2003 **Alteração Nº 7**

Obj.	Prog.	Projecto Ano/Nº	Acção	Designação	Classificação Orçamental Org.	Económica	Resp.	Datas (Mês/Ano) Início	Fim	Despesas – Ano Corrente - 2003 – Dotação Actual: Financ. Definido	Financ. não Definido	Total	Modificação: Fin. Definido (+/-)	Fin. Não Def. (+/-)	Dotação Corrigida: Financ. Definido	Financ. Não Definido	Total	Anos Seguintes: 2004	2005	2006	2007 e seguintes
02				Cultura, Desporto e Tempos Livres																	
02	002			Desporto e Lazer																	
02	002	02/37		Const. do Pavilhão Desportivo do Canelro	02	07010302	07	01/2002	12/2004	483.000,00	0,00	483.000,00	96.200,00		579.200,00	0,00	579.200,00				
02	002	03/60		Complexo Desportivo Municipal - Ourém (1ª Fase)																	
02	002	03/60	2	Const. Pav. Gimno-Desp. Municipal e Edif. Apoio	02	07010302	07	01/2003	12/2005	291.000,00	0,00	291.000,00	-287.000,00		4.000,00	0,00	4.000,00				
02	002	03/60	3	Diversas Infra-Estruturas de Desporto e Lazer	02	07010406	07	01/2003	12/2005	135.000,00	0,00	135.000,00	-135.000,00		0,00	0,00	0,00				
02	002	03/61		Construção do Polidesportivo de Olival	02	07010406	07	01/2003	12/2003	35.000,00	0,00	35.000,00	-15.000,00		20.000,00	0,00	20.000,00				
02	002	03/62		Construção do Polidesportivo de Matas	02	07010406	07	01/2003	12/2003	35.000,00	0,00	35.000,00	-15.000,00		20.000,00	0,00	20.000,00				
02	002	03/63		Construção do Polidesportivo de Urqueira	02	07010406	07	01/2003	12/2003	35.000,00	0,00	35.000,00	-15.000,00		20.000,00	0,00	20.000,00				
02	002	03/64		Construção Piscina Aprendizagem - Caxarias	02	07010406	07	01/2003	12/2005	30.000,00	0,00	30.000,00	-15.000,00		15.000,00	0,00	15.000,00				
				Total do Programa 002						867.200,00	0,00	867.200,00	-385.800,00	0,00	481.400,00	0,00	481.400,00	0,00	0,00	0,00	0,00
				Total do Objectivo 02						867.200,00	0,00	867.200,00	-385.800,00	0,00	481.400,00	0,00	481.400,00	0,00	0,00	0,00	0,00

236

MODIFICAÇÃO AO PLANO PLURIANUAL DE INVESTIMENTOS - PPI

Ano Económico: 2003

Alteração Nº 7

Obj.	Prog.	Projecto Ano/Nº	Projecto Acção	Designação	Classificação Orçamental Org.	Classificação Orçamental Económica	Resp.	Datas (Mês/Ano) Início	Datas (Mês/Ano) Fim	Despesas – Ano Corrente - 2003 – Dotação Actual – Financ. Definido	Dotação Actual – Financ. não Definido	Dotação Actual – Total	Modificação – Fin. Definido (+/-)	Modificação – Fin. Não Def. (+/-)	Dotação Corrigida – Financ. Definido	Dotação Corrigida – Financ. Não Definido	Dotação Corrigida – Total	Anos Seguintes – 2004	2005	2006	2007 e seguintes
05				Habitação e Urbanismo																	
05	002			Planeamento Urbanístico																	
05	002	03/98		Plano Pormenor - Av. D. José Alves C. Silva	02	070113	05	01/2003	12/2004	100.000,00	0,00	100.000,00	-8.500,00		91.500,00	0,00	91.500,00				
				Total do Programa 002						91.500,00	0,00	91.500,00	-8.500,00	0,00	83.000,00	0,00	83.000,00	0,00	0,00	0,00	0,00
05	004			Urbanização																	
05	004	03/107		Arranjo de Espaços Públicos	02	07030301	07	01/2003	12/2006	210.000,00	0,00	210.000,00	105.000,00		315.000,00	0,00	315.000,00				
05	004	03/110		Urbanização Cidade de Fátima	02	07030301	07	01/2003	12/2006	130.000,00	0,00	130.000,00	-45.000,00		85.000,00	0,00	85.000,00				
05	004	03/113		Urbanização das Sedes de Freguesia	02	07030301	07	01/2003	12/2006	30.000,00	0,00	30.000,00	-6.800,00		23.200,00	0,00	23.200,00				
				Total do Programa 004						374.700,00	0,00	374.700,00	53.200,00	0,00	427.900,00	0,00	427.900,00	0,00	0,00	0,00	0,00
05	005			Urbanismo Comercial																	
05	005	03/116		Projecto de Urbanismo Comercial - Ourém	02	07030301	05	01/2003	12/2005	260.000,00	0,00	260.000,00	435.000,00		695.000,00	0,00	695.000,00				
				Total do Programa 005						842.300,00	0,00	842.300,00	435.000,00	0,00	1.277.300,00	0,00	1.277.300,00	0,00	0,00	0,00	0,00
				Total do Objectivo 05						1.308.500,00	0,00	1.308.500,00	479.700,00	0,00	1.788.200,00	0,00	1.788.200,00	0,00	0,00	0,00	0,00

237

MODIFICAÇÃO AO PLANO PLURIANUAL DE INVESTIMENTOS - PPI

Ano Económico: 2003 **Alteração Nº 7**

Obj.	Prog.	Projecto Ano/Nº	Projecto Acção	Designação	Classificação Orçamental Org.	Classificação Orçamental Económica	Resp.	Datas (Mês/Ano) Início	Datas (Mês/Ano) Fim	Despesas – Ano Corrente - 2003 – Dotação Actual – Financ. Definido	Dotação Actual – Financ. não Definido	Dotação Actual – Total	Modificação – Fin. Definido (+/-)	Modificação – Fin. Não Def. (+/-)	Dotação Corrigida – Financ. Definido	Dotação Corrigida – Financ. Não Definido	Dotação Corrigida – Total	Anos Seguintes 2004	2005	2006	2007 e seguintes
06				Saneamento e Salubridade																	
06	002			Desp. Bacias do Lis, Rib Seiça. e Alto Nabão																	
06	002	03/123		Sist. Dren. Águas Residuais Fátima - Bacia 49-B	02	07030302	06	01/2003	12/2006	5.000,00	0,00	5.000,00	-4.000,00		1.000,00	0,00	1.000,00				
06	002	03/124		Etar de Seiça	02	07010403	06	01/2003	12/2003	15.000,00	0,00	15.000,00	-10.000,00		5.000,00	0,00	5.000,00				
06	002	03/125		Etar do Alto Nabão	02	07010403	06	01/2003	12/2003	15.000,00	0,00	15.000,00	27.100,00		42.100,00	0,00	42.100,00				
06	002	03/127		Redes de Bacia 48 (Alqueidão Pinheiro)	02	07030302	06	01/2003	12/2006	5.000,00	0,00	5.000,00	-4.000,00		1.000,00	0,00	1.000,00				
06	002	03/130		Redes de Bacia do Lis	02	07030302	06	01/2003	12/2006	5.000,00	0,00	5.000,00	-4.000,00		1.000,00	0,00	1.000,00				
06	002	03/131		Redes de Caxarias	02	07030302	06	01/2003	12/2003	5.000,00	0,00	5.000,00	-4.000,00		1.000,00	0,00	1.000,00				
06	002	03/132		Redes de Fátima	02	07030302	06	01/2003	12/2006	5.000,00	0,00	5.000,00	-4.000,00		1.000,00	0,00	1.000,00				
								Total do Programa 002		52.100,00	0,00	52.100,00	-2.900,00	0,00	49.200,00	0,00	49.200,00	0,00	0,00	0,00	0,00
								Total do Objectivo 06		52.100,00	0,00	52.100,00	-2.900,00	0,00	49.200,00	0,00	49.200,00	0,00	0,00	0,00	0,00

233

MODIFICAÇÃO AO PLANO PLURIANUAL DE INVESTIMENTOS - PPI

Ano Económico: 2003

Alteração Nº 7

Obj.	Prog.	Projecto Ano/Nº	Projecto Acção	Designação	Classificação Orçamental Org.	Classificação Orçamental Económica	Resp.	Datas (Mês/Ano) Início	Datas (Mês/Ano) Fim	Despesas – Ano Corrente - 2003 – Dotação Actual – Financ. Definido	Dotação Actual – Financ. não Definido	Dotação Actual – Total	Modificação – Fin. Definido (+/-)	Modificação – Fin. Não Def. (+/-)	Dotação Corrigida – Financ. Definido	Dotação Corrigida – Financ. Não Definido	Dotação Corrigida – Total	Anos Seguintes – 2004	2005	2006	2007 e seguintes
08				Desenvolvimento Económico e Abast. Público																	
08	001			Água																	
08	001	03/154		Ampliação das Redes de Abast. de Água	02	07030305	06	01/2003	12/2006	85.000,00	0,00	85.000,00	10.000,00		95.000,00	0,00	95.000,00				
08	001	03/156		Remodelação do Sist. Abast. de Água	02	07030305	06	01/2003	12/2006	375.000,00	0,00	375.000,00	-10.000,00		365.000,00	0,00	365.000,00				
08	001	03/157		Maquinaria e Equipamento																	
08	001	03/157	1	Equipamento Básico	02	07011002	06	01/2003	12/2006	44.000,00	0,00	44.000,00	-20.000,00		24.000,00	0,00	24.000,00				
								Total do Programa 001		436.000,00	0,00	436.000,00	-20.000,00	0,00	416.000,00	0,00	416.000,00	0,00	0,00	0,00	0,00
08	005			Apoio ao Tecido Empresarial																	
08	005	03/169		Aquisição de Terrenos	02	070101	01	01/2003	12/2006	100.000,00	0,00	100.000,00	-70.000,00		30.000,00	0,00	30.000,00				
								Total do Programa 005		1.000,00	0,00	1.000,00	-70.000,00	0,00	69000	0,00	69000	0,00	0,00	0,00	0,00
								Total do Objectivo 08		437.000,00	0,00	437.000,00	-90.000,00	0,00	347.000,00	0,00	347.000,00	0,00	0,00	0,00	0,00

MODIFICAÇÃO AO PLANO PLURIANUAL DE INVESTIMENTOS - PPI

Ano Económico: 2003

Alteração Nº 7

Obj.	Prog.	Projecto Ano/Nº	Projecto Acção	Designação	Classificação Orçamental Org.	Classificação Orçamental Económica	Resp.	Datas (Mês/Ano) Início	Datas (Mês/Ano) Fim	Despesas – Ano Corrente - 2003 – Dotação Actual – Financ. Definido	Dotação Actual – Financ. não Definido	Dotação Actual – Total	Modificação – Fin. Definido (+/-)	Modificação – Fin. Não Def. (+/-)	Dotação Corrigida – Financ. Definido	Dotação Corrigida – Financ. Não Definido	Dotação Corrigida – Total	Anos Seguintes 2004	2005	2006	2007 e seguintes
09				Comunicações e Transportes																	
09	001			Rede Viária e Sinalização																	
09	001	02/142		Benef. E.M. 505 Caxarias-Cercal	02	07030308	07	01/2002	12/2003	10.000,00	0,00	10.000,00	-5.000,00		5.000,00	0,00	5.000,00				
09	001	02/150		Benef. C.M.1016 R.Couros-Casais Galegos	02	07030306	07	01/2002	12/2003	8.000,00	0,00	8.000,00	-5.000,00		3.000,00	0,00	3.000,00				
09	001	02/155		Benef. C.M.1005 Barrocarla-Matas	02	07030306	07	01/2002	12/2003	871.000,00	0,00	871.000,00	15.000,00		886.000,00	0,00	886.000,00				
09	001	02/156		Benef. E.M. 525 Rio de Couros-Agroal	02	07030306	07	01/2002	12/2005	5.000,00	0,00	5.000,00	5.000,00		10.000,00	0,00	10.000,00				
09	001	03/186		Recup. Rede Viária na Freg. de Fátima	02	07030306	07	01/2003	12/2006	50.000,00	0,00	50.000,00	5.000,00		55.000,00	0,00	55.000,00				
09	001	03/209		Benef. C.M.1012 Rasouro-Limite do Concelho	02	07030306	07	01/2004	12/2005	27.500,00	0,00	27.500,00	-10.000,00		17.500,00	0,00	17.500,00				
09	001	03/220		Recuperação da Estrada Regional 349	02	07030306	07	01/2003	12/2005	50.000,00	0,00	50.000,00	-18.000,00		32.000,00	0,00	32.000,00				
09	001	03/223		Sinalização Viária do Concelho	02	07030307	07	01/2003	12/2006	90.000,00	0,00	90.000,00	18.000,00		108.000,00	0,00	108.000,00				
09	001	03/226		Recup. Benef. Estradas e Caminhos Municipais	02	07030306	07	01/2003	12/2006	1.208.000,00	0,00	1.208.000,00	37.000,00		1.245.000,00	0,00	1.245.000,00				
								Total do Programa 001		2.196.000,00	0,00	2.196.000,00	42.000,00	0,00	2.238.000,00	0,00	2.238.000,00	0,00	0,00	0,00	0,00
09	002			Transportes																	
09	002	03/232		Equipamento de Transporte																	
09	002	03/232	1	Aquisição	02	07010602		01/2003	12/2006	100.000,00	0,00	100.000,00	-37.000,00		63.000,00	0,00	63.000,00				
								Total do Programa 002		26.000,00	0,00	26.000,00	-37.000,00	0,00	11000	0,00	11000	0,00	0,00	0,00	0,00
								Total do Objectivo 09		2.222.000,00	0,00	2.222.000,00	5.000,00	0,00	2.227.000,00	0,00	2.227.000,00	0,00	0,00	0,00	0,00

240

MODIFICAÇÃO AO PLANO PLURIANUAL DE INVESTIMENTOS - PPI

Ano Económico: 2003

Alteração Nº 7

Obj.	Prog.	Projecto Ano/Nº	Acção	Designação	Classificação Orçamental Org.	Económica	Resp.	Datas (Mês/Ano) Início	Fim	Despesas – Ano Corrente - 2003 – Dotação Actual – Financ. Definido	Financ. não Definido	Total	Modificação – Fin. Definido (+/-)	Fin. Não Def. (+/-)	Dotação Corrigida – Financ. Definido	Financ. Não Definido	Total	Anos Seguintes – 2004	2005	2006	2007 e seguintes
10				Defesa do Meio Ambiente																	
10	003			Acção Integrada-Valourém																	
10	003	03/242		Requalificação da Zona Urb. Rib. de Seiça																	
10	003	03/242	1	Parque Linear	02	07030304	07	01/2003	12/2005	800.000,00	0,00	800.000,00	-2.000,00		798.000,00	0,00	798.000,00				
				Total do Programa 003						528.000,00	0,00	528.000,00	-2.000,00	0,00	526.000,00	0,00	526.000,00	0,00	0,00	0,00	0,00
				Total do Objectivo 10						528.000,00	0,00	528.000,00	-2.000,00	0,00	526.000,00	0,00	526.000,00	0,00	0,00	0,00	0,00

MODIFICAÇÃO AO PLANO PLURIANUAL DE INVESTIMENTOS - PPI

Ano Económico: 2003 **Alteração Nº 7**

bj.	Prog.	Projecto Ano/Nº	Projecto Acção	Designação	Classificação Orçamental Org.	Classificação Orçamental Económica	Resp.	Datas (Mês/Ano) Início	Datas (Mês/Ano) Fim	Despesas – Ano Corrente - 2003 – Dotação Actual – Financ. Definido	Dotação Actual – Financ. não Definido	Dotação Actual – Total	Modificação – Fin. Definido (+/-)	Modificação – Fin. Não Def. (+/-)	Dotação Corrigida – Financ. Definido	Dotação Corrigida – Financ. Não Definido	Dotação Corrigida – Total	Anos Seguintes – 2004	2005	2006	2007 e seguintes
12				Instalações Municipais																	
12	001			Edifícios																	
12	001	03/244		Aquisição de Terrenos	02	070101	01	01/2003	12/2006	50.000,00	0,00	50.000,00	-5.000,00		45.000,00	0,00	45.000,00				
12	001	03/248		Beneficiação de Edifícios Municipais	02	07010301	07	01/2003	12/2006	50.000,00	0,00	50.000,00	5.000,00		55.000,00	0,00	55.000,00				
				Total do Programa 001						66.000,00	0,00	66.000,00	0,00	0,00	66.000,00	0,00	66.000,00	0,00	0,00	0,00	0,00
12	002			Medidas de Modernização e Eficiência																	
12	002	03/254		Informatização dos Serviços																	
12	002	03/254	1	Equipamento de Informática	02	070107	03	01/2003	12/2006	30.000,00	0,00	30.000,00	10.000,00		40.000,00	0,00	40.000,00				
				Total do Programa 002						55.000,00	0,00	55.000,00	10.000,00	0,00	65.000,00	0,00	65.000,00	0,00	0,00	0,00	0,00
12	003			Outros Investimentos																	
12	003	03/1		Artigos e Objectos de Valor	02	070112	01	01/2003	12/2006	5.000,00	0,00	5.000,00	-4.000,00		1.000,00	0,00	1.000,00				
				Total do Programa 003						1.000,00	0,00	1.000,00	-4.000,00	0,00	3000	0,00	3000	0,00	0,00	0,00	0,00
				Total do Objectivo 12						122.000,00	0,00	122.000,00	6.000,00	0,00	128.000,00	0,00	128.000,00	0,00	0,00	0,00	0,00
				Totais das Grandes Opções do Plano						5.813.500,00	0,00	5.813.500,00	0,00	0,00	5.813.500,00	0,00	5.813.500,00	0,00	0,00	0,00	0,00

ORGÃO EXECUTIVO

Em _____ de _____ de _____

_____

ORGÃO DELIBERATIVO

Em _____ de _____ de _____

_____

242

MODIFICAÇAO AO PLANO PLURIANUAL DE INVESTIMENTOS - PPI

Ano Económico: 2003

Alteração Nº 8

Obj.	Prog.	Projecto Ano/Nº	Projecto Acção	Designação	Classificação Orçamental Org.	Classificação Orçamental Económica	Resp.	Datas (Mês/Ano) Início	Datas (Mês/Ano) Fim	Despesas – Ano Corrente - 2003 – Dotação Actual – Financ. Definido	Dotação Actual – Financ. não Definido	Dotação Actual – Total	Modificação – Fin. Definido (+/-)	Modificação – Fin. Não Def. (+/-)	Dotação Corrigida – Financ. Definido	Dotação Corrigida – Financ. Não Definido	Dotação Corrigida – Total	Anos Seguintes – 2004	2005	2006	2007 e seguintes
05				Habitação e Urbanismo																	
05	004			Urbanização																	
05	004	03/107		Arranjo de Espaços Públicos	02	07030301	07	01/2003	12/2006	315.000,00	0,00	315.000,00	10.000,00		325.000,00	0,00	325.000,00				
05	004	03/113		Urbanização das Sedes de Freguesia	02	07030301	07	01/2003	12/2006	23.200,00	0,00	23.200,00	-10.000,00		13.200,00	0,00	13.200,00				
									Total do Programa 004	358.700,00	0,00	358.700,00	0,00	0,00	358.700,00	0,00	358.700,00	0,00	0,00	0,00	0,00
									Total do Objectivo 05	358.700,00	0,00	358.700,00	0,00	0,00	358.700,00	0,00	358.700,00	0,00	0,00	0,00	0,00

243

MODIFICAÇÃO AO PLANO PLURIANUAL DE INVESTIMENTOS - PPI

Ano Económico: 2003

Alteração Nº 8

Obj.	Prog.	Projecto Ano/Nº	Projecto Acção	Designação	Classificação Orçamental Org.	Classificação Orçamental Económica	Resp.	Datas (Mês/Ano) Início	Datas (Mês/Ano) Fim	Despesas – Ano Corrente - 2003 – Dotação Actual – Financ. Definido	Dotação Actual – Financ. não Definido	Dotação Actual – Total	Modificação – Fin. Definido (+/-)	Modificação – Fin. Não Def. (+/-)	Dotação Corrigida – Financ. Definido	Dotação Corrigida – Financ. Não Definido	Dotação Corrigida – Total	Anos Seguintes 2004	2005	2006	2007 e seguintes
09				Comunicações e Transportes																	
09	001			Rede Viária e Sinalização																	
09	001	03/187		Recup. Rede Viária na Freg. de Formigais	02	07030306	07	01/2002	12/2006	19.000,00	0,00	19.000,00	5.000,00		24.000,00	0,00	24.000,00				
09	001	03/190		Recup. Rede Viária na Freg. de Matas	02	07030306	07	01/2003	12/2006	40.000,00	0,00	40.000,00	-5.000,00		35.000,00	0,00	35.000,00				
09	001	03/202		Benef. da E.M. 522 Olival - Caxarias	02	07030306	07	01/2003	12/2003	5.000,00	0,00	5.000,00	3.500,00		8.500,00	0,00	8.500,00				
09	001	03/206		Benef. C.M. 1008 Rescouro - Espite	02	07030306	07	01/2003	12/2004	10.000,00	0,00	10.000,00	-3.500,00		6.500,00	0,00	6.500,00				
09	001	03/217		Benef. Estrada P. Velho - Limite do Concelho	02	07030306	07	01/2003	12/2004	20.000,00	0,00	20.000,00	-11.000,00		9.000,00	0,00	9.000,00				
09	001	03/219		Benef. E.R. 356-3 Caxarias	02	07030306	07	01/2003	12/2005	23.000,00	0,00	23.000,00	-11.000,00		12.000,00	0,00	12.000,00				
09	001	03/226		Recup. Benef. Estradas e Caminhos Municipais	02	07030306	07	01/2003	12/2006	1.245.000,00	0,00	1.245.000,00	22.000,00		1.267.000,00	0,00	1.267.000,00				
								Total do Programa 001		1.093.500,00	0,00	1.093.500,00	0,00	0,00	1.093.500,00	0,00	1.093.500,00	0,00	0,00	0,00	0,00
09	002			Transportes																	
09	002	03/232		Equipamento de Transporte																	
09	002	03/232	1	Aquisição	02	07010602		01/2003	12/2006	63.000,00	0,00	63.000,00	-7.000,00		56.000,00	0,00	56.000,00				
								Total do Programa 002		26.000,00	0,00	26.000,00	-7.000,00	0,00	19.000,00	0,00	19.000,00	0,00	0,00	0,00	0,00
								Total do Objectivo 09		1.119.500,00	0,00	1.119.500,00	-7.000,00	0,00	1.112.500,00	0,00	1.112.500,00	0,00	0,00	0,00	0,00

MODIFICAÇÃO AO PLANO PLURIANUAL DE INVESTIMENTOS - PPI

Ano Económico: 2003 **Alteração Nº 8**

Obj.	Prog.	Projecto Ano/Nº	Projecto Acção	Designação	Classificação Orçamental Org.	Classificação Orçamental Económica	Resp.	Datas (Mês/Ano) Início	Datas (Mês/Ano) Fim	Despesas – Ano Corrente - 2003 – Dotação Actual – Financ. Definido	Dotação Actual – Financ. não Definido	Dotação Actual – Total	Modificação – Fin. Definido (+/-)	Modificação – Fin. Não Def. (+/-)	Dotação Corrigida – Financ. Definido	Dotação Corrigida – Financ. Não Definido	Dotação Corrigida – Total	Anos Seguintes – 2004	2005	2006	2007 e seguintes
12				Instalações Municipais																	
12	002			Medidas de Modernização e Eficiência																	
12	002	03/254		Informatização dos Serviços																	
12	002	03/254	1	Equipamento de Informática	02	070107	03	01/2003	12/2006	40.000,00	0,00	40.000,00	5.000,00		45.000,00	0,00	45.000,00				
12	002	03/254	3	Software Informático	02	070108	03	01/2003	12/2006	54.000,00	0,00	54.000,00	2.000,00		56.000,00	0,00	56.000,00				
									Total do Programa 002	120.000,00	0,00	120.000,00	7.000,00	0,00	127.000,00	0,00	127.000,00	0,00	0,00	0,00	0,00
									Total do Objectivo 12	120.000,00	0,00	120.000,00	7.000,00	0,00	127.000,00	0,00	127.000,00	0,00	0,00	0,00	0,00
									Totais das Grandes Opções do Plano	1.857.200,00	0,00	1.857.200,00	0,00	0,00	1.857.200,00	0,00	1.857.200,00	0,00	0,00	0,00	0,00

ORGÃO EXECUTIVO

Em _____ de _____ de _____

_____

ORGÃO DELIBERATIVO

Em _____ de _____ de _____

_____

245

MODIFICAÇÃO AO PLANO PLURIANUAL DE INVESTIMENTOS - PPI

Ano Económico: 2003

Alteração Nº 9

Obj.	Prog.	Projecto Ano/Nº	Projecto Acção	Designação	Classificação Orçamental Org.	Classificação Orçamental Económica	Resp.	Datas (Mês/Ano) Início	Datas (Mês/Ano) Fim	Despesas – Ano Corrente - 2003 – Dotação Actual – Financ. Definido	Dotação Actual – Financ. não Definido	Dotação Actual – Total	Modificação – Fin. Definido (+/-)	Modificação – Fin. Não Def. (+/-)	Dotação Corrigida – Financ. Definido	Dotação Corrigida – Financ. Não Definido	Dotação Corrigida – Total	Anos Seguintes – 2004	2005	2006	2007 e seguintes
05				Habitação e Urbanismo																	
05	003			Iluminação																	
05	003	03/105		Remod. Rede Eléctrica Centro Histórico	02	07030308	07	01/2003	12/2003	25.000,00	0,00	25.000,00	-11.000,00		14.000,00	0,00	14.000,00				
				Total do Programa 003						0,00	0,00	0,00	-11.000,00	0,00	11000	0,00	11000	0,00	0,00	0,00	0,00
05	004			Urbanização																	
05	004	03/107		Arranjo de Espaços Públicos	02	07030301	07	01/2003	12/2006	325.000,00	0,00	325.000,00	11.000,00		336.000,00	0,00	336.000,00				
				Total do Programa 004						356.000,00	0,00	356.000,00	11.000,00	0,00	367.000,00	0,00	367.000,00	0,00	0,00	0,00	0,00
				Total do Objectivo 05						356.000,00	0,00	356.000,00	0,00	0,00	356.000,00	0,00	356.000,00	0,00	0,00	0,00	0,00

246

MODIFICAÇÃO AO PLANO PLURIANUAL DE INVESTIMENTOS - PPI

Ano Económico: 2003 **Alteração Nº 9**

Obj.	Prog.	Projecto Ano/Nº	Projecto Acção	Designação	Classificação Orçamental Org.	Classificação Orçamental Económica	Resp.	Datas (Mês/Ano) Início	Datas (Mês/Ano) Fim	Despesas – Ano Corrente - 2003 – Dotação Actual – Financ. Definido	Dotação Actual – Financ. não Definido	Dotação Actual – Total	Modificação – Fin. Definido (+/-)	Modificação – Fin. Não Def. (+/-)	Dotação Corrigida – Financ. Definido	Dotação Corrigida – Financ. Não Definido	Dotação Corrigida – Total	Anos Seguintes – 2004	2005	2006	2007 e seguintes
09				Comunicações e Transportes																	
09	001			Rede Viária e Sinalização																	
09	001	03/217		Benef. Estrada P. Velho - Limite do Concelho	02	07030306	07	01/2003	12/2004	9.000,00	0,00	9.000,00	-2.000,00		7.000,00	0,00	7.000,00				
09	001	03/223		Sinalização Viária do Concelho	02	07030307	07	01/2003	12/2006	108.000,00	0,00	108.000,00	2.000,00		110.000,00	0,00	110.000,00				
				Total do Programa 001						165.500,00	0,00	165.500,00	0,00	0,00	165.500,00	0,00	165.500,00	0,00	0,00	0,00	0,00
				Total do Objectivo 09						165.500,00	0,00	165.500,00	0,00	0,00	165.500,00	0,00	165.500,00	0,00	0,00	0,00	0,00
				Totais das Grandes Opções do Plano						467.000,00	0,00	467.000,00	0,00	0,00	467.000,00	0,00	467.000,00	0,00	0,00	0,00	0,00

ORGÃO EXECUTIVO

Em _____ de _____ de _____

_____

ORGÃO DELIBERATIVO

Em _____ de _____ de _____

_____

247

MODIFICAÇÃO AO PLANO PLURIANUAL DE INVESTIMENTOS - PPI

Ano Económico: 2003 **Alteração Nº 10**

Obj.	Prog.	Projecto Ano/Nº	Projecto Acção	Designação	Classificação Orçamental Org.	Classificação Orçamental Económica	Resp.	Datas (Mês/Ano) Início	Datas (Mês/Ano) Fim	Despesas – Ano Corrente - 2003 – Dotação Actual – Financ. Definido	Dotação Actual – Financ. não Definido	Dotação Actual – Total	Modificação – Fin. Definido (+/-)	Modificação – Fin. Não Def. (+/-)	Dotação Corrigida – Financ. Definido	Dotação Corrigida – Financ. Não Definido	Dotação Corrigida – Total	Anos Seguintes – 2004	2005	2006	2007 e seguintes
01				Educação																	
01	001			Educação Pré-Escolar																	
01	001	03/11		Jardim de Inf. de Ourém (N.ª Sr.ª da Piedade)																	
01	001	03/11	1	Aquisição de Terreno	02	070101	01	01/2003	12/2003	50.000,00	0,00	50.000,00	-20 000,00		30.000,00	0,00	30.000,00				
01	001	03/12		Const. do Jardim de Inf. de Rio de Couros	02	07010305	07	01/2003	12/2004	10.000,00	0,00	10.000,00	-9.000,00		1.000,00	0,00	1.000,00				
01	001	03/14		Ampliação do Jardim de Infância de Urqueira	02	07010305	07	01/2003	12/2003	15.000,00	0,00	15.000,00	-10 000,00		5.000,00	0,00	5.000,00				
				Total do Programa 001						11 000,00	0,00	11.000,00	-39.000,00	0,00	28000	0,00	28000	0,00	0,00	0,00	0,00
01	002			Ensino Básico																	
01	002	03/31		Ampliação de Edifícios Escolares em Fátima	02	07010305	07	01/2003	12/2006	50.000,00	0,00	50.000,00	-25 000,00		25.000,00	0,00	25.000,00				
				Total do Programa 002						5 000,00	0,00	5.000,00	-25.000,00	0,00	20000	0,00	20000	0,00	0,00	0,00	0,00
				Total do Objectivo 01						16 000,00	0,00	16.000,00	-64 000,00	0,00	48000	0,00	48000	0,00	0,00	0,00	0,00

MODIFICAÇÃO AO PLANO PLURIANUAL DE INVESTIMENTOS - PPI

Ano Económico: 2003

Alteração Nº 10

Obj.	Prog.	Projecto Ano/Nº	Projecto Acção	Designação	Classificação Orçamental Org.	Classificação Orçamental Económica	Resp.	Datas (Mês/Ano) Início	Datas (Mês/Ano) Fim	Despesas – Ano Corrente - 2003 – Dotação Actual – Financ. Definido	Dotação Actual – Financ. não Definido	Dotação Actual – Total	Modificação – Fin. Definido (+/-)	Modificação – Fin. Não Def. (+/-)	Dotação Corrigida – Financ. Definido	Dotação Corrigida – Financ. Não Definido	Dotação Corrigida – Total	Anos Seguintes – 2004	2005	2006	2007 e seguintes
02				Cultura, Desporto e Tempos Livres																	
02	002			Desporto e Lazer																	
02	002	03/61		Construção do Polidesportivo de Olival	02	07010406	07	01/2003	12/2003	20.000,00	0,00	20.000,00	-10.000,00		10.000,00	0,00	10.000,00				
02	002	03/62		Construção do Polidesportivo de Matas	02	07010406	07	01/2003	12/2003	20.000,00	0,00	20.000,00	-10.000,00		10.000,00	0,00	10.000,00				
02	002	03/63		Construção do Polidesportivo de Urqueira	02	07010406	07	01/2003	12/2003	20.000,00	0,00	20.000,00	-10.000,00		10.000,00	0,00	10.000,00				
02	002	03/64		Construção Piscina Aprendizagem - Caxarias	02	07010406	07	01/2003	12/2005	15.000,00	0,00	15.000,00	-10.000,00		5.000,00	0,00	5.000,00				
02	002	03/69		Maquinaria e Equipamento																	
02	002	03/69	1	Equipamento Básico	02	07011002	04	01/2003	12/2006	20.000,00	0,00	20.000,00	-10.000,00		10.000,00	0,00	10.000,00				
								Total do Programa 002		24.000,00	0,00	24.000,00	-50.000,00	0,00	26000	0,00	26000	0,00	0,00	0,00	0,00
02	003			Património																	
02	003	03/79		Aquisição e Recup. da Casa do Administrador	02	07010307	07	01/2003	12/2006	150.000,00	0,00	150.000,00	228.000,00		378.000,00	0,00	378.000,00				
								Total do Programa 003		378.000,00	0,00	378.000,00	228.000,00	0,00	608.000,00	0,00	608.000,00	0,00	0,00	0,00	0,00
								Total do Objectivo 02		402.000,00	0,00	402.000,00	178.000,00	0,00	580.000,00	0,00	580.000,00	0,00	0,00	0,00	0,00

249

MODIFICAÇÃO AO PLANO PLURIANUAL DE INVESTIMENTOS - PPI

Ano Económico: 2003 **Alteração Nº 10**

bj.	Prog.	Projecto Ano/Nº	Projecto Acção	Designação	Classificação Orçamental Org.	Classificação Orçamental Económica	Resp.	Datas (Mês/Ano) Início	Datas (Mês/Ano) Fim	Despesas – Ano Corrente - 2003 – Dotação Actual – Financ. Definido	Dotação Actual – Financ. não Definido	Dotação Actual – Total	Modificação – Fin. Definido (+/-)	Modificação – Fin. Não Def. (+/-)	Dotação Corrigida – Financ. Definido	Dotação Corrigida – Financ. Não Definido	Dotação Corrigida – Total	Anos Seguintes – 2004	2005	2006	2007 e seguintes
05				Habitação e Urbanismo																	
05	002			Planeamento Urbanístico																	
05	002	03/95		Plano de Urbanização de Caxarias	02	070113	05	01/2003	12/2006	25.000,00	0,00	25.000,00	-10.000,00		15.000,00	0,00	15.000,00				
05	002	03/96		Plano de Urbanização de Freixianda	02	070113	05	01/2003	12/2006	16.500,00	0,00	16.500,00	-10.000,00		6.500,00	0,00	6.500,00				
								Total do Programa 002		16.500,00	0,00	16.500,00	-20.000,00	0,00	3500	0,00	3500	0,00	0,00	0,00	0,00
05	003			Iluminação																	
05	003	03/103		Ampliação da Rede Eléctrica	02	07030308	07	01/2003	12/2006	20.000,00	0,00	20.000,00	40.000,00		60.000,00	0,00	60.000,00				
								Total do Programa 003		67.000,00	0,00	67.000,00	40.000,00	0,00	107.000,00	0,00	107.000,00	0,00	0,00	0,00	0,00
05	004			Urbanização																	
05	004	03/107		Arranjo de Espaços Públicos	02	07030301	07	01/2003	12/2006	336.000,00	0,00	336.000,00	10.000,00		346.000,00	0,00	346.000,00				
								Total do Programa 004		356.000,00	0,00	356.000,00	10.000,00	0,00	366.000,00	0,00	366.000,00	0,00	0,00	0,00	0,00
								Total do Objectivo 05		439.500,00	0,00	439.500,00	30.000,00	0,00	469.500,00	0,00	469.500,00	0,00	0,00	0,00	0,00

MODIFICAÇÃO AO PLANO PLURIANUAL DE INVESTIMENTOS - PPI

Ano Económico: 2003

Alteração Nº 10

bj.	Prog.	Projecto Ano/Nº	Projecto Acção	Designação	Classificação Orçamental Org.	Classificação Orçamental Económica	Resp.	Datas (Mês/Ano) Início	Datas (Mês/Ano) Fim	Despesas – Ano Corrente - 2003 – Dotação Actual – Financ. Definido	Dotação Actual – Financ. não Definido	Dotação Actual – Total	Modificação – Fin. Definido (+/-)	Modificação – Fin. Não Def. (+/-)	Dotação Corrigida – Financ. Definido	Dotação Corrigida – Financ. Nao Definido	Dotação Corrigida – Total	Anos Seguintes 2004	2005	2006	2007 e seguintes
08				Desenvolvimento Económico e Abast. Público																	
08	003			Turismo																	
08	003	03/161		Requalificação do Agroal	02	07010413	07	01/2003	12/2004	100.000,00	0,00	100.000,00	-50.000,00		50.000,00	0,00	50.000,00				
				Total do Programa 003						25.000,00	0,00	25.000,00	-50.000,00	0,00	25000	0,00	25000	0,00	0,00	0,00	0,00
08	005			Apoio ao Tecido Empresarial																	
08	005	03/169		Aquisição de Terrenos	02	070101	01	01/2003	12/2006	30.000,00	0,00	30.000,00	-20.000,00		10.000,00	0,00	10.000,00				
				Total do Programa 005						1.000,00	0,00	1.000,00	-20.000,00	0,00	19000	0,00	19000	0,00	0,00	0,00	0,00
				Total do Objectivo 08						26.000,00	0,00	26.000,00	-70.000,00	0,00	44000	0,00	44000	0,00	0,00	0,00	0,00

251

MODIFICAÇÃO AO PLANO PLURIANUAL DE INVESTIMENTOS - PPI

Ano Económico: 2003 **Alteração Nº 10**

Obj.	Prog.	Projecto Ano/Nº	Projecto Acção	Designação	Classificação Orçamental Org.	Classificação Orçamental Económica	Resp.	Datas (Mês/Ano) Início	Datas (Mês/Ano) Fim	Despesas – Ano Corrente - 2003 – Dotação Actual – Financ. Definido	Dotação Actual – Financ. não Definido	Dotação Actual – Total	Modificação – Fin. Definido (+/-)	Modificação – Fin. Não Def. (+/-)	Dotação Corrigida – Financ. Definido	Dotação Corrigida – Financ. Não Definido	Dotação Corrigida – Total	Anos Seguintes 2004	2005	2006	2007 e seguintes
09				Comunicações e Transportes																	
09	001			Rede Viária e Sinalização																	
09	001	02/146		Benef. E.M. 561 S.Sebastião-Molta Redonda	02	07030306	07	01/2002	12/2003	50.000,00	0,00	50.000,00	-20.000,00		30.000,00	0,00	30.000,00				
09	001	03/187		Recup. Rede Viária na Freg. de Formigais	02	07030306	07	01/2002	12/2006	24.000,00	0,00	24.000,00	3.000,00		27.000,00	0,00	27.000,00				
09	001	03/189		Recup. Rede Viária na Freg. de Gondemaria	02	07030306	07	01/2003	12/2006	30.000,00	0,00	30.000,00	48.000,00		78.000,00	0,00	78.000,00				
09	001	03/202		Benef. da E.M. 522 Olival - Caxarias	02	07030306	07	01/2003	12/2003	8.500,00	0,00	8.500,00	-4.000,00		4.500,00	0,00	4.500,00				
09	001	03/209		Benef. C.M.1012 Resouro-Limite do Concelho	02	07030306	07	01/2004	12/2005	17.500,00	0,00	17.500,00	4.000,00		21.500,00	0,00	21.500,00				
09	001	03/214		Benef. E.M. Regato-Vale Porto	02	07030306	07	01/2003	12/2003	10.000,00	0,00	10.000,00	-5.000,00		5.000,00	0,00	5.000,00				
09	001	03/223		Sinalização Viária do Concelho	02	07030307	07	01/2003	12/2006	110.000,00	0,00	110.000,00	5.000,00		115.000,00	0,00	115.000,00				
								Total do Programa 001		426.500,00	0,00	426.500,00	31.000,00	0,00	457.500,00	0,00	457.500,00	0,00	0,00	0,00	0,00
								Total do Objectivo 09		426.500,00	0,00	426.500,00	31.000,00	0,00	457.500,00	0,00	457.500,00	0,00	0,00	0,00	0,00

25

MODIFICAÇÃO AO PLANO PLURIANUAL DE INVESTIMENTOS - PPI

Ano Económico: 2003 **Alteração Nº 10**

bj.	Prog.	Projecto Ano/Nº	Projecto Acção	Designação	Classificação Orçamental Org.	Classificação Orçamental Económica	Resp.	Datas (Mês/Ano) Início	Datas (Mês/Ano) Fim	Despesas – Ano Corrente - 2003 – Dotação Actual – Financ. Definido	Dotação Actual – Financ. não Definido	Dotação Actual – Total	Modificação – Fin. Definido (+/-)	Modificação – Fin. Não Def. (+/-)	Dotação Corrigida – Financ. Definido	Dotação Corrigida – Financ. Não Definido	Dotação Corrigida – Total	Anos Seguintes – 2004	2005	2006	2007 e seguintes
12				Instalações Municipais																	
12	001			Edifícios																	
12	001	02/179		Const. do Edifício Paços do Concelho	02	07010301	07	01/2002	12/2006	250.000,00	0,00	250.000,00	-81.000,00		169.000,00	0,00	169.000,00				
				Total do Programa 001						60.000,00	0,00	60.000,00	-81.000,00	0,00	21000	0,00	21000	0,00	0,00	0,00	0,00
12	002			Medidas de Modernização e Eficiência																	
12	002	03/254		Informatização dos Serviços																	
12	002	03/254	3	Software Informático	02	070108	03	01/2003	12/2006	56.000,00	0,00	56.000,00	4.000,00		60.000,00	0,00	60.000,00				
				Total do Programa 002						65.000,00	0,00	65.000,00	4.000,00	0,00	69.000,00	0,00	69.000,00	0,00	0,00	0,00	0,00
				Total do Objectivo 12						125.000,00	0,00	125.000,00	-77.000,00	0,00	48.000,00	0,00	48.000,00	0,00	0,00	0,00	0,00
				Totais das Grandes Opções do Plano						1.453.500,00	0,00	1.453.500,00	28.000,00	0,00	1.481.500,00	0,00	1.481.500,00	0,00	0,00	0,00	0,00

ORGÃO EXECUTIVO	ORGÃO DELIBERATIVO
Em _____ de _____ de _____	Em _____ de _____ de _____
_____	_____

25

MODIFICAÇÃO AO PLANO PLURIANUAL DE INVESTIMENTOS - PPI

Ano Económico: 2003 **Alteração Nº 11**

Obj.	Prog.	Projecto Ano/Nº	Projecto Acção	Designação	Classificação Orçamental Org.	Classificação Orçamental Económica	Resp.	Datas (Mês/Ano) Início	Datas (Mês/Ano) Fim	Despesas – Ano Corrente - 2003 – Dotação Actual – Financ. Definido	Dotação Actual – Financ. não Definido	Dotação Actual – Total	Modificação – Fin. Definido (+/-)	Modificação – Fin. Não Def. (+/-)	Dotação Corrigida – Financ. Definido	Dotação Corrigida – Financ. Não Definido	Dotação Corrigida – Total	Anos Seguintes – 2004	2005	2006	2007 e seguintes
02				Cultura, Desporto e Tempos Livres																	
02	002			Desporto e Lazer																	
02	002	03/68		Construção de Parques Infantis	02	07030304	07	01/2003	12/2006	32.500,00	0,00	32.500,00	300,00		32.800,00	0,00	32.800,00				
02	002	03/69		Maquinaria e Equipamento																	
02	002	03/69	2	Equipamento Administrativo	02	070109	07	01/2003	12/2006	1 000,00	0,00	1.000,00	-300,00		700,00	0,00	700,00				
								Total do Programa 002		33 500,00	0,00	33.500,00	0,00	0,00	33.500,00	0,00	33.500,00	0,00	0,00	0,00	0,00
02	003			Património																	
02	003	03/80		Recuperação da Casa dos Magistrados	02	07010307	07	01/2003	12/2004	439.500,00	0,00	439.500,00	-43 000,00		396.500,00	0,00	396.500,00				
								Total do Programa 003		437 500,00	0,00	437.500,00	-43.000,00	0,00	394.500,00	0,00	394.500,00	0,00	0,00	0,00	0,00
								Total do Objectivo 02		471.000,00	0,00	471.000,00	-43.000,00	0,00	428.000,00	0,00	428.000,00	0,00	0,00	0,00	0,00

254

MODIFICAÇÃO AO PLANO PLURIANUAL DE INVESTIMENTOS - PPI

Ano Económico: 2003 **Alteração Nº 11**

Obj.	Prog.	Projecto Ano/Nº	Projecto Acção	Designação	Classificação Orçamental Org.	Classificação Orçamental Económica	Resp.	Datas (Mês/Ano) Início	Datas (Mês/Ano) Fim	Despesas – Ano Corrente - 2003 – Dotação Actual – Financ. Definido	Dotação Actual – Financ. não Definido	Dotação Actual – Total	Modificação – Fin. Definido (+/-)	Modificação – Fin. Não Def. (+/-)	Dotação Corrigida – Financ. Definido	Dotação Corrigida – Financ. Não Definido	Dotação Corrigida – Total	Anos Seguintes – 2004	2005	2006	2007 e seguintes
05				Habitação e Urbanismo																	
05	003			Iluminação																	
05	003	03/105		Remod. Rede Eléctrica Centro Histórico	02	07030308	07	01/2003	12/2003	14.000,00	0,00	14.000,00	-9.000,00		5.000,00	0,00	5.000,00				
								Total do Programa 003		0,00	0,00	0,00	-9.000,00	0,00	9000	0,00	9000	0,00	0,00	0,00	0,00
								Total do Objectivo 05		0,00	0,00	0,00	-9.000,00	0,00	9000	0,00	9000	0,00	0,00	0,00	0,00

MODIFICAÇÃO AO PLANO PLURIANUAL DE INVESTIMENTOS - PPI

Ano Económico: 2003

Alteração Nº 11

Obj.	Prog.	Projecto Ano/Nº	Projecto Acção	Designação	Classificação Orçamental Org.	Classificação Orçamental Económica	Resp.	Datas (Mês/Ano) Início	Datas (Mês/Ano) Fim	Despesas – Ano Corrente - 2003 – Dotação Actual – Financ. Definido	Dotação Actual – Financ. não Definido	Dotação Actual – Total	Modificação – Fin. Definido (+/-)	Modificação – Fin. Não Def. (+/-)	Dotação Corrigida – Financ. Definido	Dotação Corrigida – Financ. Não Definido	Dotação Corrigida – Total	Anos Seguintes – 2004	2005	2006	2007 e seguintes
06				Saneamento e Salubridade																	
06	002			Desp. Bacias do Lis, Rib Seiça. e Alto Nabão																	
06	002	02/96		Redes de Rio de Couros e Formigais	02	07030302	06	01/2003	12/2003	537.000,00	0,00	537.000,00	32.000,00		569.000,00	0,00	569.000,00				
				Total do Programa 002						679.000,00	0,00	679.000,00	32.000,00	0,00	711.000,00	0,00	711.000,00	0,00	0,00	0,00	0,00
				Total do Objectivo 06						679.000,00	0,00	679.000,00	32.000,00	0,00	711.000,00	0,00	711.000,00	0,00	0,00	0,00	0,00

MODIFICAÇÃO AO PLANO PLURIANUAL DE INVESTIMENTOS - PPI

Ano Económico: 2003 **Alteração Nº 11**

Obj.	Prog.	Projecto Ano/Nº	Projecto Acção	Designação	Classificação Orçamental Org.	Classificação Orçamental Económica	Resp.	Datas (Mês/Ano) Início	Datas (Mês/Ano) Fim	Despesas – Ano Corrente - 2003 – Dotação Actual – Financ. Definido	Dotação Actual – Financ. não Definido	Dotação Actual – Total	Modificação – Fin. Definido (+/-)	Modificação – Fin. Não Def. (+/-)	Dotação Corrigida – Financ. Definido	Dotação Corrigida – Financ. Não Definido	Dotação Corrigida – Total	Anos Seguintes 2004	2005	2006	2007 e seguintes
09				Comunicações e Transportes																	
09	001			Rede Viária e Sinalização																	
09	001	03/186		Recup. Rede Viária na Freg. de Fátima	02	07030306	07	01/2003	12/2006	55.000,00	0,00	55.000,00	1.000,00		56.000,00	0,00	56.000,00				
09	001	03/190		Recup. Rede Viária na Freg. de Matas	02	07030306	07	01/2003	12/2006	35.000,00	0,00	35.000,00	-1.000,00		34.000,00	0,00	34.000,00				
				Total do Programa 001						83.000,00	0,00	83.000,00	0,00	0,00	83.000,00	0,00	83.000,00	0,00	0,00	0,00	0,00
				Total do Objectivo 09						83.000,00	0,00	83.000,00	0,00	0,00	83.000,00	0,00	83.000,00	0,00	0,00	0,00	0,00

MODIFICAÇÃO AO PLANO PLURIANUAL DE INVESTIMENTOS - PPI

Ano Económico: 2003 **Alteração Nº 11**

bj.	Prog.	Projecto Ano/Nº	Projecto Acção	Designação	Classificação Orçamental Org.	Classificação Orçamental Económica	Resp.	Datas (Mês/Ano) Inicio	Datas (Mês/Ano) Fim	Despesas – Ano Corrente - 2003 – Dotação Actual – Financ. Definido	Dotação Actual – Financ. não Definido	Dotação Actual – Total	Modificação – Fin. Definido (+/-)	Modificação – Fin. Não Def. (+/-)	Dotação Corrigida – Financ. Definido	Dotação Corrigida – Financ. Não Definido	Dotação Corrigida – Total	Anos Seguintes – 2004	2005	2006	2007 e seguintes
12				Instalações Municipais																	
12	001			Edifícios																	
12	001	03/244		Aquisição de Terrenos	02	070101	01	01/2003	12/2006	45.000,00	0,00	45.000,00	-5.000,00		40.000,00	0,00	40.000,00				
				Total do Programa 001						8.000,00	0,00	8.000,00	-5.000,00	0,00	3.000,00	0,00	3.000,00	0,00	0,00	0,00	0,00
12	002			Medidas de Modernização e Eficiência																	
12	002	03/254		Informatização dos Serviços																	
12	002	03/254	1	Equipamento de Informática	02	070107	03	01/2003	12/2006	45.000,00	0,00	45.000,00	5.000,00		50.000,00	0,00	50.000,00				
				Total do Programa 002						55.000,00	0,00	55.000,00	5.000,00	0,00	60.000,00	0,00	60.000,00	0,00	0,00	0,00	0,00
				Total do Objectivo 12						63.000,00	0,00	63.000,00	0,00	0,00	63.000,00	0,00	63.000,00	0,00	0,00	0,00	0,00
				Totais das Grandes Opções do Plano						1.204.000,00	0,00	1.204.000,00	-20.000,00	0,00	1.184.000,00	0,00	1.184.000,00	0,00	0,00	0,00	0,00

ORGÃO EXECUTIVO

Em _____ de _____ de _____

_____

ORGÃO DELIBERATIVO

Em _____ de _____ de _____

_____

MODIFICAÇÃO AO PLANO PLURIANUAL DE INVESTIMENTOS - PPI

Ano Económico: 2003

Alteração Nº 12

Obj.	Prog.	Projecto Ano/Nº	Projecto Acção	Designação	Classificação Orçamental Org.	Classificação Orçamental Económica	Resp.	Datas (Mês/Ano) Início	Datas (Mês/Ano) Fim	Despesas – Ano Corrente - 2003 – Dotação Actual – Financ. Definido	Dotação Actual – Financ. não Definido	Dotação Actual – Total	Modificação – Fin. Definido (+/-)	Modificação – Fin. Não Def. (+/-)	Dotação Corrigida – Financ. Definido	Dotação Corrigida – Financ. Não Definido	Dotação Corrigida – Total	Anos Seguintes – 2004	2005	2006	2007 e seguintes
01				Educação																	
01	001			Educação Pré-Escolar																	
01	001	03/16		Complexo Escolar de Vilar dos Prazeres	02	07010305	07	01/2003	12/2005	50.000,00	0,00	50.000,00	-40.000,00		10.000,00	0,00	10.000,00				
				Total do Programa 001						3.000,00	0,00	3.000,00	-40.000,00	0,00	37000	0,00	37000	0,00	0,00	0,00	0,00
				Total do Objectivo 01						3.000,00	0,00	3.000,00	-40.000,00	0,00	37000	0,00	37000	0,00	0,00	0,00	0,00

256

MODIFICAÇÃO AO PLANO PLURIANUAL DE INVESTIMENTOS - PPI

Ano Económico: 2003

Alteração Nº 12

Obj.	Prog.	Projecto Ano/Nº	Projecto Acção	Designação	Classificação Orçamental Org.	Classificação Orçamental Económica	Resp.	Datas (Mês/Ano) Início	Datas (Mês/Ano) Fim	Despesas – Ano Corrente - 2003 – Dotação Actual – Financ. Definido	Dotação Actual – Financ. não Definido	Dotação Actual – Total	Modificação – Fin. Definido (+/-)	Modificação – Fin. Não Def. (+/-)	Dotação Corrigida – Financ. Definido	Dotação Corrigida – Financ. Não Definido	Dotação Corrigida – Total	Anos Seguintes 2004	2005	2006	2007 e seguintes
02				Cultura, Desporto e Tempos Livres																	
02	002			Desporto e Lazer																	
02	002	02/37		Const. do Pavilhão Desportivo do Canelro	02	07010302	07	01/2002	12/2004	579.200,00	0,00	579.200,00	200.000,00		779.200,00	0,00	779.200,00				
				Total do Programa 002						844.200,00	0,00	844.200,00	200.000,00	0,00	1.044.200,00	0,00	1.044.200,00	0,00	0,00	0,00	0,00
				Total do Objectivo 02						844.200,00	0,00	844.200,00	200.000,00	0,00	1.044.200,00	0,00	1.044.200,00	0,00	0,00	0,00	0,00

260

MODIFICAÇÃO AO PLANO PLURIANUAL DE INVESTIMENTOS - PPI

Ano Económico: 2003

Alteração Nº 12

Obj.	Prog.	Projecto Ano/Nº	Projecto Acção	Designação	Classificação Orçamental Org.	Classificação Orçamental Económica	Resp.	Datas (Mês/Ano) Início	Datas (Mês/Ano) Fim	Despesas – Ano Corrente - 2003 – Dotação Actual – Financ. Definido	Dotação Actual – Financ. não Definido	Dotação Actual – Total	Modificação – Fin. Definido (+/-)	Modificação – Fin. Não Def. (+/-)	Dotação Corrigida – Financ. Definido	Dotação Corrigida – Financ. Não Definido	Dotação Corrigida – Total	Anos Seguintes – 2004	2005	2006	2007 e seguintes
05				Habitação e Urbanismo																	
05	003			Iluminação																	
05	003	03/104		Modernização - Rede de Iluminação Pública	02	07030303	07	01/2003	12/2006	125.000,00	0,00	125.000,00	-75.000,00		50.000,00	0,00	50.000,00				
								Total do Programa 003		355.000,00	0,00	355.000,00	-75.000,00	0,00	280.000,00	0,00	280.000,00	0,00	0,00	0,00	0,00
05	004			Urbanização																	
05	004	03/107		Arranjo de Espaços Públicos	02	07030301	07	01/2003	12/2006	346.000,00	0,00	346.000,00	10.000,00		356.000,00	0,00	356.000,00				
05	004	03/111		Urbanização Sede do Concelho	02	07030301	07	01/2003	12/2006	160.000,00	0,00	160.000,00	5.000,00		165.000,00	0,00	165.000,00				
								Total do Programa 004		590.000,00	0,00	590.000,00	15.000,00	0,00	605.000,00	0,00	605.000,00	0,00	0,00	0,00	0,00
								Total do Objectivo 05		945.000,00	0,00	945.000,00	-60.000,00	0,00	885.000,00	0,00	885.000,00	0,00	0,00	0,00	0,00

MODIFICAÇÃO AO PLANO PLURIANUAL DE INVESTIMENTOS - PPI

Ano Económico: 2003 **Alteração Nº 12**

Obj.	Prog.	Projecto Ano/Nº	Projecto Acção	Designação	Classificação Orçamental Org.	Classificação Orçamental Económica	Resp.	Datas (Mês/Ano) Inicio	Datas (Mês/Ano) Fim	Despesas – Ano Corrente - 2003 – Dotação Actual – Financ. Definido	Dotação Actual – Financ. não Definido	Dotação Actual – Total	Modificação – Fin. Definido (+/-)	Modificação – Fin. Não Def. (+/-)	Dotação Corrigida – Financ. Definido	Dotação Corrigida – Financ. Não Definido	Dotação Corrigida – Total	Anos Seguintes – 2004	2005	2006	2007 e seguintes
08				Desenvolvimento Económico e Abast. Público																	
08	001			Água																	
08	001	03/156		Remodelação do Sist. Abast. de Água	02	07030305	06	01/2003	12/2006	365.000,00	0,00	365.000,00	-35.000,00		330.000,00	0,00	330.000,00				
08	001	03/157		Maquinaria e Equipamento																	
08	001	03/157	1	Equipamento Básico	02	07011002	06	01/2003	12/2006	24.000,00	0,00	24.000,00	-20.000,00		4.000,00	0,00	4.000,00				
								Total do Programa 001		324.000,00	0,00	324.000,00	-55.000,00	0,00	269.000,00	0,00	269.000,00	0,00	0,00	0,00	0,00
								Total do Objectivo 08		324.000,00	0,00	324.000,00	-55.000,00	0,00	269.000,00	0,00	269.000,00	0,00	0,00	0,00	0,00

26

MODIFICAÇÃO AO PLANO PLURIANUAL DE INVESTIMENTOS - PPI

Ano Económico: 2003 **Alteração Nº 12**

Obj.	Prog.	Projecto Ano/Nº	Acção	Designação	Classificação Orçamental Org.	Económica	Resp.	Datas (Mês/Ano) Início	Fim	Despesas – Ano Corrente - 2003 – Dotação Actual – Financ. Definido	Financ. não Definido	Total	Modificação – Fin. Definido (+/-)	Fin. Não Def. (+/-)	Dotação Corrigida – Financ. Definido	Financ. Não Definido	Total	Anos Seguintes 2004	2005	2006	2007 e seguintes
09				Comunicações e Transportes																	
09	001			Rede Viária e Sinalização																	
09	001	03/185		Recup. Rede Viária na Freg. de Espite	02	07030306	07	01/2002	12/2006	397.000,00	0,00	397.000,00	5.000,00		402.000,00	0,00	402.000,00				
09	001	03/186		Recup. Rede Viária na Freg. de Fátima	02	07030306	07	01/2003	12/2006	56.000,00	0,00	56.000,00	5.000,00		61.000,00	0,00	61.000,00				
09	001	03/187		Recup. Rede Viária na Freg. de Formigais	02	07030306	07	01/2002	12/2006	27.000,00	0,00	27.000,00	5.000,00		32.000,00	0,00	32.000,00				
09	001	03/188		Recup. Rede Viária na Freg. de Freixianda	02	07030306	07	01/2003	12/2006	130.000,00	0,00	130.000,00	5.000,00		135.000,00	0,00	135.000,00				
09	001	03/189		Recup. Rede Viária na Freg. de Gondemaria	02	07030306	07	01/2003	12/2006	78.000,00	0,00	78.000,00	5.000,00		83.000,00	0,00	83.000,00				
09	001	03/194		Recup. Rede Viária na Freg. Ribeira do Fárrio	02	07030306	07	01/2003	12/2006	170.000,00	0,00	170.000,00	5.000,00		175.000,00	0,00	175.000,00				
09	001	03/223		Sinalização Viária do Concelho	02	07030307	07	01/2003	12/2006	115.000,00	0,00	115.000,00	35.000,00		150.000,00	0,00	150.000,00				
								Total do Programa 001		1.128.500,00	0,00	1.128.500,00	65.000,00	0,00	1.193.500,00	0,00	1.193.500,00	0,00	0,00	0,00	0,00
09	002			Transportes																	
09	002	03/232		Equipamento de Transporte																	
09	002	03/232	1	Aquisição	02	07010602		01/2003	12/2006	56.000,00	0,00	56.000,00	-25.000,00		31.000,00	0,00	31.000,00				
09	002	03/232	3	Aquisição em Sistema de Locação Financeira	02	070205		01/2003	12/2006	55.000,00	0,00	55.000,00	-10.000,00		45.000,00	0,00	45.000,00				
								Total do Programa 002		78.500,00	0,00	78.500,00	-35.000,00	0,00	43.500,00	0,00	43.500,00	0,00	0,00	0,00	0,00
								Total do Objectivo 09		1.207.000,00	0,00	1.207.000,00	30.000,00	0,00	1.237.000,00	0,00	1.237.000,00	0,00	0,00	0,00	0,00

263

MODIFICAÇÃO AO PLANO PLURIANUAL DE INVESTIMENTOS - PPI

Ano Económico: 2003 **Alteração Nº 12**

bj.	Prog.	Projecto Ano/Nº	Acção	Designação	Classificação Orçamental Org.	Económica	Resp.	Datas (Mês/Ano) Início	Fim	Despesas – Ano Corrente - 2003 – Dotação Actual: Financ. Definido	Financ. não Definido	Total	Modificação: Fin. Definido (+/-)	Fin. Não Def. (+/-)	Dotação Corrigida: Financ. Definido	Financ. Não Definido	Total	Anos Seguintes: 2004	2005	2006	2007 e seguintes
12				Instalações Municipais																	
12	001			Edifícios																	
12	001	03/244		Aquisição de Terrenos	02	070101	01	01/2003	12/2006	40.000,00	0,00	40.000,00	-30.000,00		10.000,00	0,00	10.000,00				
12	001	03/245		Construção do Estaleiro Municipal	02	07010301	07	01/2003	12/2005	235.000,00	0,00	235.000,00	-65.000,00		170.000,00	0,00	170.000,00				
				Total do Programa 001						13.400,00	0,00	13.400,00	-95.000,00	0,00	81600	0,00	81600	0,00	0,00	0,00	0,00
12	002			Medidas de Modernização e Eficiência																	
12	002	03/251		Equipamento Administrativo	02	070109	03	01/2003	12/2006	40.000,00	0,00	40.000,00	5.000,00		45.000,00	0,00	45.000,00				
12	002	03/254		Informatização dos Serviços																	
12	002	03/254	1	Equipamento de Informática	02	070107	03	01/2003	12/2006	50.000,00	0,00	50.000,00	5.000,00		55.000,00	0,00	55.000,00				
12	002	03/254	3	Software Informático	02	070108	03	01/2003	12/2006	60.000,00	0,00	60.000,00	5.000,00		65.000,00	0,00	65.000,00				
				Total do Programa 002						165.000,00	0,00	165.000,00	15.000,00	0,00	180.000,00	0,00	180.000,00	0,00	0,00	0,00	0,00
12	003			Outros Investimentos																	
12	003	03/3		Outros Investimentos	02	070115	01	01/2003	12/2006	18.000,00	0,00	18.000,00	5.000,00		23.000,00	0,00	23.000,00				
				Total do Programa 003						23.000,00	0,00	23.000,00	5.000,00	0,00	28.000,00	0,00	28.000,00	0,00	0,00	0,00	0,00
				Total do Objectivo 1						201.400,00	0,00	201.400,00	-75.000,00	0,00	126.400,00	0,00	126.400,00	0,00	0,00	0,00	0,00
				Totais das Grandes Opções do Plano						3.176.200,00	0,00	3.176.200,00	0,00	0,00	3.176.200,00	0,00	3.176.200,00	0,00	0,00	0,00	0,00

ORGÃO EXECUTIVO

Em _____ de _____ de _____

_____

ORGÃO DELIBERATIVO

Em _____ de _____ de _____

_____

MODIFICAÇÃO AO PLANO PLURIANUAL DE INVESTIMENTOS - PPI

Ano Económico: 2003

Alteração Nº 13

bj.	Prog.	Projecto Ano/Nº	Acção	Designação	Classificação Orçamental Org.	Económica	Resp.	Datas (Mês/Ano) Início	Fim	Despesas – Ano Corrente - 2003 – Dotação Actual: Financ. Definido	Financ. não Definido	Total	Modificação: Fin. Definido (+/-)	Fin. Não Def. (+/-)	Dotação Corrigida: Financ. Definido	Financ. Não Definido	Total	Anos Seguintes: 2004	2005	2006	2007 e seguintes
02				Cultura, Desporto e Tempos Livres																	
02	002			Desporto e Lazer																	
02	002	02/37		Const. do Pavilhão Desportivo do Caneiro	02	07010302	07	01/2002	12/2004	779.200,00	0,00	779.200,00	85.000,00		864.200,00	0,00	864.200,00				
02	002	03/61		Construção do Polidesportivo de Olival	02	07010406	07	01/2003	12/2003	10.000,00	0,00	10.000,00	-6.000,00		4.000,00	0,00	4.000,00				
02	002	03/65		Construção de Pavilhões Desportivos	02	07010302	07	01/2003	12/2006	5.000,00	0,00	5.000,00	-1.500,00		3.500,00	0,00	3.500,00				
02	002	03/66		Beneficiação de Espaços Desportivos																	
02	002	03/66	1	Edifícios	02	07010302	07	01/2003	12/2006	5.000,00	0,00	5.000,00	-1.500,00		3.500,00	0,00	3.500,00				
02	002	03/66	2	Construções Diversas	02	07010406	07	01/2003	12/2006	5.000,00	0,00	5.000,00	6.000,00		11.000,00	0,00	11.000,00				
									Total do Programa 002	866.200,00	0,00	866.200,00	82.000,00	0,00	948.200,00	0,00	948.200,00	0,00	0,00	0,00	0,00
									Total do Objectivo 02	866.200,00	0,00	866.200,00	82.000,00	0,00	948.200,00	0,00	948.200,00	0,00	0,00	0,00	0,00

265

MODIFICAÇÃO AO PLANO PLURIANUAL DE INVESTIMENTOS - PPI

Ano Económico: 2003 **Alteração Nº 13**

Obj.	Prog.	Projecto Ano/Nº	Projecto Acção	Designação	Classificação Orçamental Org.	Classificação Orçamental Económica	Resp.	Datas (Mês/Ano) Início	Datas (Mês/Ano) Fim	Despesas – Ano Corrente - 2003 – Dotação Actual – Financ. Definido	Dotação Actual – Financ. não Definido	Dotação Actual – Total	Modificação – Fin. Definido (+/-)	Modificação – Fin. Não Def. (+/-)	Dotação Corrigida – Financ. Definido	Dotação Corrigida – Financ. Não Definido	Dotação Corrigida – Total	Anos Seguintes 2004	2005	2006	2007 e seguintes
09				Comunicações e Transportes																	
09	001			Rede Viária e Sinalização																	
09	001	02/146		Benef. E.M. 561 S.Sebastião-Moita Redonda	02	07030306	07	01/2002	12/2003	30.000,00	0,00	30.000,00	-5.000,00		25.000,00	0,00	25.000,00				
09	001	03/181		Recup. Rede Viária na Freg. de Atouguia	02	07030306	07	01/2003	12/2006	40.000,00	0,00	40.000,00	-10.000,00		30.000,00	0,00	30.000,00				
09	001	03/182		Recup. Rede Viária Freg. Casal Bernardos	02	07030306	07	01/2003	12/2006	30.000,00	0,00	30.000,00	-5.000,00		25.000,00	0,00	25.000,00				
09	001	03/183		Recup. Rede Viária na Freg. de Caxarias	02	07030306	07	01/2003	12/2006	25.000,00	0,00	25.000,00	-10.000,00		15.000,00	0,00	15.000,00				
09	001	03/190		Recup. Rede Viária na Freg. de Matas	02	07030306	07	01/2003	12/2006	34.000,00	0,00	34.000,00	-10.000,00		24.000,00	0,00	24.000,00				
09	001	03/191		Recup. Rede Viária Freg. N.Sr. Misericórdias	02	07030306	07	01/2003	12/2006	45.000,00	0,00	45.000,00	-5.000,00		40.000,00	0,00	40.000,00				
09	001	03/192		Recup. Rede Viária Freg. N.Sr. da Piedade	02	07030306	07	01/2003	12/2006	70.000,00	0,00	70.000,00	-5.000,00		65.000,00	0,00	65.000,00				
09	001	03/195		Recup. Rede Viária Freg. de Rio de Couros	02	07030306	07	01/2003	12/2006	30.000,00	0,00	30.000,00	-10.000,00		20.000,00	0,00	20.000,00				
09	001	03/196		Recup. Rede Viária na Freg. de Selça	02	07030306	07	01/2003	12/2006	30.000,00	0,00	30.000,00	-10.000,00		20.000,00	0,00	20.000,00				
09	001	03/219		Benef. E.R. 356-3 Caxarias	02	07030306	07	01/2003	12/2005	12.000,00	0,00	12.000,00	-5.000,00		7.000,00	0,00	7.000,00				
09	001	03/220		Recuperação da Estrada Regional 349	02	07030306	07	01/2003	12/2005	32.000,00	0,00	32.000,00	-10.000,00		22.000,00	0,00	22.000,00				
									Total do Programa 001	294.500,00	0,00	294.500,00	-85.000,00	0,00	209.500,00	0,00	209.500,00	0,00	0,00	0,00	0,00
									Total do Objectivo 09	294.500,00	0,00	294.500,00	-85.000,00	0,00	209.500,00	0,00	209.500,00	0,00	0,00	0,00	0,00

26

MODIFICAÇÃO AO PLANO PLURIANUAL DE INVESTIMENTOS - PPI

Ano Económico: 2003 **Alteração Nº 13**

Obj.	Prog.	Projecto Ano/Nº	Projecto Acção	Designação	Classificação Orçamental Org.	Classificação Orçamental Económica	Resp.	Datas (Mês/Ano) Inicio	Datas (Mês/Ano) Fim	Despesas – Ano Corrente - 2003 – Dotação Actual – Financ. Definido	Dotação Actual – Financ. não Definido	Dotação Actual – Total	Modificação – Fin. Definido (+/-)	Modificação – Fin. Não Def. (+/-)	Dotação Corrigida – Financ. Definido	Dotação Corrigida – Financ. Não Definido	Dotação Corrigida – Total	Anos Seguintes – 2004	2005	2006	2007 e seguintes
12				Instalações Municipais																	
12	001			Edifícios																	
12	001	03/248		Beneficiação de Edifícios Municipais	02	07010301	07	01/2003	12/2006	55.000,00	0,00	55.000,00	3.000,00		58.000,00	0,00	58.000,00				
									Total do Programa 001	58.000,00	0,00	58.000,00	3.000,00	0,00	61.000,00	0,00	61.000,00	0,00	0,00	0,00	0,00
									Total do Objectivo 12	58.000,00	0,00	58.000,00	3.000,00	0,00	61.000,00	0,00	61.000,00	0,00	0,00	0,00	0,00
									Totais das Grandes Opções do Plano	1.237.200,00	0,00	1.237.200,00	0,00	0,00	1.237.200,00	0,00	1.237.200,00	0,00	0,00	0,00	0,00

ORGÃO EXECUTIVO

Em _____ de _____ de _____

_____

ORGÃO DELIBERATIVO

Em _____ de _____ de _____

_____

267

MODIFICAÇÃO AO PLANO PLURIANUAL DE INVESTIMENTOS - PPI

Ano Económico: 2003

Alteração Nº 14

Obj.	Prog.	Projecto Ano/Nº	Projecto Acção	Designação	Classificação Orçamental Org.	Classificação Orçamental Económica	Resp.	Datas (Mês/Ano) Início	Datas (Mês/Ano) Fim	Despesas – Ano Corrente - 2003 – Dotação Actual – Financ. Definido	Dotação Actual – Financ. não Definido	Dotação Actual – Total	Modificação – Fin. Definido (+/-)	Modificação – Fin. Não Def. (+/-)	Dotação Corrigida – Financ. Definido	Dotação Corrigida – Financ. Não Definido	Dotação Corrigida – Total	Anos Seguintes – 2004	2005	2006	2007 e seguintes
01				Educação																	
01	002			Ensino Básico																	
01	002	03/31		Ampliação de Edifícios Escolares em Fátima	02	07010305	07	01/2003	12/2006	25 000,00	0,00	25 000,00	-10 000,00		15.000,00	0,00	15.000,00				
				Total do Programa 002						5.000,00	0,00	5.000,00	-10 000,00	0,00	5000	0,00	5000	0,00	0,00	0,00	0,00
				Total do Objectivo 01						5.000,00	0,00	5.000,00	-10.000,00	0,00	5000	0,00	5000	0,00	0,00	0,00	0,00

268

MODIFICAÇÃO AO PLANO PLURIANUAL DE INVESTIMENTOS - PPI

Ano Económico: 2003

Alteração Nº 14

Obj.	Prog.	Projecto Ano/Nº	Acção	Designação	Classificação Orçamental Org.	Económica	Resp.	Datas (Mês/Ano) Início	Fim	Despesas – Ano Corrente - 2003 – Dotação Actual – Financ. Definido	Financ. não Definido	Total	Modificação – Fin. Definido (+/-)	Fin. Não Def. (+/-)	Dotação Corrigida – Financ. Definido	Financ. Não Definido	Total	Anos Seguintes – 2004	2005	2006	2007 e seguintes
02				Cultura, Desporto e Tempos Livres																	
02	001			Cultura																	
02	001	03/45		Maquinaria e Equipamento																	
02	001	03/45	1	Equipamento Básico	02	07011002	04	01/2003	12/2006	5.000,00	0,00	5.000,00	-3.000,00		2.000,00	0,00	2.000,00				
				Total do Programa 001						2.000,00	0,00	2.000,00	-3.000,00	0,00	1000	0,00	1000	0,00	0,00	0,00	0,00
02	002			Desporto e Lazer																	
02	002	03/62		Construção do Polidesportivo de Marzas	02	07010406	07	01/2003	12/2003	10.000,00	0,00	10.000,00	-5.000,00		5.000,00	0,00	5.000,00				
02	002	03/63		Construção do Polidesportivo de Urqueira	02	07010406	07	01/2003	12/2003	10.000,00	0,00	10.000,00	-5.000,00		5.000,00	0,00	5.000,00				
				Total do Programa 002						10.000,00	0,00	10.000,00	-10.000,00	0,00	0,00	0,00	0,00	0,00	0,00	0,00	0,00
02	003			Património																	
02	003	03/80		Recuperação da Casa dos Magistrados	02	07010307	07	01/2003	12/2004	396.500,00	0,00	396.500,00	41.000,00		437.500,00	0,00	437.500,00				
				Total do Programa 003						437.500,00	0,00	437.500,00	41.000,00	0,00	478.500,00	0,00	478.500,00	0,00	0,00	0,00	0,00
				Total do Objectivo 02						449.500,00	0,00	449.500,00	28.000,00	0,00	477.500,00	0,00	477.500,00	0,00	0,00	0,00	0,00

269

MODIFICAÇÃO AO PLANO PLURIANUAL DE INVESTIMENTOS - PPI

Ano Económico: 2003

Alteração Nº 14

bj.	Prog.	Projecto Ano/Nº	Projecto Acção	Designação	Classificação Orçamental Org.	Classificação Orçamental Económica	Resp.	Datas (Mês/Ano) Início	Datas (Mês/Ano) Fim	Despesas – Ano Corrente - 2003 – Dotação Actual – Financ. Definido	Dotação Actual – Financ. não Definido	Dotação Actual – Total	Modificação – Fin. Definido (+/-)	Modificação – Fin. Não Def. (+/-)	Dotação Corrigida – Financ. Definido	Dotação Corrigida – Financ. Não Definido	Dotação Corrigida – Total	Anos Seguintes – 2004	2005	2006	2007 e seguintes
05				Habitação e Urbanismo																	
05	002			Planeamento Urbanístico																	
05	002	03/99		Elaboração de Outros Planos de Pormenor	02	070113	05	01/2003	12/2006	75.000,00	0,00	75.000,00	-10.000,00		65.000,00	0,00	65.000,00				
				Total do Programa 002						65.000,00	0,00	65.000,00	-10.000,00	0,00	55.000,00	0,00	55.000,00	0,00	0,00	0,00	0,00
05	004			Urbanização																	
05	004	03/109		Urbanização Vila de Freixianda	02	07030301	07	01/2003	12/2006	10.000,00	0,00	10.000,00	-5.000,00		5.000,00	0,00	5.000,00				
05	004	03/110		Urbanização Cidade de Fátima	02	07030301	07	01/2003	12/2006	85.000,00	0,00	85.000,00	-30.000,00		55.000,00	0,00	55.000,00				
05	004	03/111		Urbanização Sede do Concelho	02	07030301	07	01/2003	12/2006	165.000,00	0,00	165.000,00	60.000,00		225.000,00	0,00	225.000,00				
05	004	03/112		Urbanização Vila de Caxarias	02	07030301	07	01/2003	12/2006	30.000,00	0,00	30.000,00	-15.000,00		15.000,00	0,00	15.000,00				
05	004	03/113		Urbanização das Sedes de Freguesia	02	07030301	07	01/2003	12/2006	13.200,00	0,00	13.200,00	-5.000,00		8.200,00	0,00	8.200,00				
				Total do Programa 004						272.700,00	0,00	272.700,00	5.000,00	0,00	277.700,00	0,00	277.700,00	0,00	0,00	0,00	0,00
				Total do Objectivo 05						337.700,00	0,00	337.700,00	-5.000,00	0,00	332.700,00	0,00	332.700,00	0,00	0,00	0,00	0,00

270

MODIFICAÇÃO AO PLANO PLURIANUAL DE INVESTIMENTOS - PPI

Ano Económico: 2003

Alteração Nº 14

Obj.	Prog.	Projecto Ano/Nº	Projecto Acção	Designação	Classificação Orçamental Org.	Classificação Orçamental Económica	Resp.	Datas (Mês/Ano) Início	Datas (Mês/Ano) Fim	Despesas – Ano Corrente - 2003 – Dotação Actual – Financ. Definido	Dotação Actual – Financ. não Definido	Dotação Actual – Total	Modificação – Fin. Definido (+/-)	Modificação – Fin. Não Def. (+/-)	Dotação Corrigida – Financ. Definido	Dotação Corrigida – Financ. Não Definido	Dotação Corrigida – Total	Anos Seguintes – 2004	2005	2006	2007 e seguintes
06				Saneamento e Salubridade																	
06	001			Redes de Esgotos																	
06	001	03/118		Ampliação da Rede de Esgotos	02	07030302	06	01/2003	12/2006	100.000,00	0,00	100.000,00	-20.000,00		80.000,00	0,00	80.000,00				
06	001	03/119		Ramais Domiciliários de Esgotos	02	07030302	06	01/2003	12/2006	140.000,00	0,00	140.000,00	-10.000,00		130.000,00	0,00	130.000,00				
				Total do Programa 001						240.000,00	0,00	240.000,00	-30.000,00	0,00	210.000,00	0,00	210.000,00	0,00	0,00	0,00	0,00
06	002			Desp. Bacias do Lis, Rib Seiça. e Alto Nabão																	
06	002	02/96		Redes de Rio de Couros e Formigais	02	07030302	06	01/2003	12/2003	569.000,00	0,00	569.000,00	110.000,00		679.000,00	0,00	679.000,00				
				Total do Programa 002						679.000,00	0,00	679.000,00	110.000,00	0,00	789.000,00	0,00	789.000,00	0,00	0,00	0,00	0,00
				Total do Objectivo 06						919.000,00	0,00	919.000,00	80.000,00	0,00	999.000,00	0,00	999.000,00	0,00	0,00	0,00	0,00

MODIFICAÇÃO AO PLANO PLURIANUAL DE INVESTIMENTOS - PPI

Ano Económico: 2003

Alteração Nº 14

b)	Prog.	Projecto Ano/Nº	Projecto Acção	Designação	Classificação Orçamental Org.	Classificação Orçamental Económica	Resp.	Datas (Mês/Ano) Inicio	Datas (Mês/Ano) Fim	Despesas – Ano Corrente - 2003 – Dotação Actual – Financ. Definido	Dotação Actual – Financ. não Definido	Dotação Actual – Total	Modificação – Fin. Definido (+/-)	Modificação – Fin. Não Def. (+/-)	Dotação Corrigida – Financ. Definido	Dotação Corrigida – Financ. Não Definido	Dotação Corrigida – Total	Anos Seguintes 2004	2005	2006	2007 e seguintes
09				Comunicações e Transportes																	
09	001			Rede Viária e Sinalização																	
09	001	03/179		Aquisição de Terrenos	02	070301	01	01/2003	12/2006	5.000,00	0,00	5.000,00	-3.000,00		2.000,00	0,00	2.000,00				
09	001	03/182		Recup. Rede Viária Freg. Casal Bernardos	02	07030306	07	01/2003	12/2006	25.000,00	0,00	25.000,00	-10.000,00		15.000,00	0,00	15.000,00				
09	001	03/184		Recup. Rede Viária na Freg. de Cercal	02	07030306	07	01/2003	12/2006	25.000,00	0,00	25.000,00	-10.000,00		15.000,00	0,00	15.000,00				
09	001	03/191		Recup. Rede Viária Freg. N.Sr. Misericórdias	02	07030306	07	01/2003	12/2006	40.000,00	0,00	40.000,00	-10.000,00		30.000,00	0,00	30.000,00				
								Total do Programa 001		55.000,00	0,00	55.000,00	-33.000,00	0,00	22.000,00	0,00	22.000,00	0,00	0,00	0,00	0,00
								Total do Objectivo 09		55.000,00	0,00	55.000,00	-33.000,00	0,00	22.000,00	0,00	22.000,00	0,00	0,00	0,00	0,00

272

MODIFICAÇÃO AO PLANO PLURIANUAL DE INVESTIMENTOS - PPI

Ano Económico: 2003

Alteração Nº 14

Obj.	Prog.	Projecto Ano/Nº	Projecto Acção	Designação	Classificação Orçamental Org.	Classificação Orçamental Económica	Resp.	Datas (Mês/Ano) Início	Datas (Mês/Ano) Fim	Despesas – Ano Corrente - 2003 – Dotação Actual – Financ. Definido	Dotação Actual – Financ. não Definido	Dotação Actual – Total	Modificação – Fin. Definido (+/-)	Modificação – Fin. Não Def. (+/-)	Dotação Corrigida – Financ. Definido	Dotação Corrigida – Financ. Não Definido	Dotação Corrigida – Total	Anos Seguintes – 2004	2005	2006	2007 e seguintes
12				Instalações Municipais																	
12	001			Edifícios																	
12	001	02/179		Const. do Edifício Paços do Concelho	02	07010301	07	01/2002	12/2006	169.000,00	0,00	169.000,00	-20.000,00		149.000,00	0,00	149.000,00				
				Total do Programa 001						60.000,00	0,00	60.000,00	-20.000,00	0,00	40.000,00	0,00	40.000,00	0,00	0,00	0,00	0,00
				Total do Objectivo 12						60.000,00	0,00	60.000,00	-20.000,00	0,00	40.000,00	0,00	40.000,00	0,00	0,00	0,00	0,00
				Totais das Grandes Opções do Plano						1.877.700,00	0,00	1.897.700,00	40.000,00	0,00	1.937.700,00	0,00	1.937.700,00	0,00	0,00	0,00	0,00

ORGÃO EXECUTIVO

Em _____ de _____ de _____

_____

ORGÃO DELIBERATIVO

Em _____ de _____ de _____

_____

273

MODIFICAÇÃO AC PLANO PLURIANUAL DE INVESTIMENTOS - PPI

Ano Económico: 2003

Alteração Nº 15

Obj.	Prog.	Projecto Ano/Nº	Projecto Acção	Designação	Classificação Orçamental Org.	Classificação Orçamental Económica	Resp.	Datas (Mês/Ano) Início	Datas (Mês/Ano) Fim	Despesas – Ano Corrente - 2003 – Dotação Actual – Financ. Definido	Dotação Actual – Financ. não Definido	Dotação Actual – Total	Modificação – Fin. Definido (+/-)	Modificação – Fin. Não Def. (+/-)	Dotação Corrigida – Financ. Definido	Dotação Corrigida – Financ. Não Definido	Dotação Corrigida – Total	Anos Seguintes – 2004	2005	2006	2007 e seguintes
09				Comunicações e Transportes																	
09	001			Rede Viária e Sinalização																	
09	001	03/185		Recup. Rede Viária na Freg. de Eapte	02	07030306	07	01/2002	12/2006	402.000,00	0,00	402.000,00	4.000,00		406.000,00	0,00	406.000,00				
09	001	03/190		Recup. Rede Viária na Freg. de Matas	02	07030306	07	01/2003	12/2006	24.000,00	0,00	24.000,00	-4.000,00		20.000,00	0,00	20.000,00				
				Total do Programa 001						416.000,00	0,00	416.000,00	0,00	0,00	416.000,00	0,00	416.000,00	0,00	0,00	0,00	0,00
				Total do Objectivo 09						416.000,00	0,00	416.000,00	0,00	0,00	416.000,00	0,00	416.000,00	0,00	0,00	0,00	0,00
				Totais das Grandes Opções do Plano						426.000,00	0,00	426.000,00	0,00	0,00	426.000,00	0,00	426.000,00	0,00	0,00	0,00	0,00

ORGÃO EXECUTIVO

Em _____ de _____ de _____

_____

ORGÃO DELIBERATIVO

Em _____ de _____ de _____

_____

MODIFICAÇÃO AO PLANO PLURIANUAL DE INVESTIMENTOS - PPI

Ano Económico: 2003

Alteração Nº 16

Obj.	Prog.	Projecto Ano/Nº	Projecto Acção	Designação	Classificação Orçamental Org.	Classificação Orçamental Económica	Resp.	Datas (Mês/Ano) Início	Datas (Mês/Ano) Fim	Despesas – Ano Corrente - 2003 – Dotação Actual – Financ. Definido	Dotação Actual – Financ. não Definido	Dotação Actual – Total	Modificação – Fin. Definido (+/-)	Modificação – Fin. Não Def. (+/-)	Dotação Corrigida – Financ. Definido	Dotação Corrigida – Financ. Não Definido	Dotação Corrigida – Total	Anos Seguintes 2004	2005	2006	2007 e seguintes
01				Educação																	
01	001			Educação Pré-Escolar																	
01	001	03/7		Jardim de Infância de Atougula																	
01	001	03/7	2	Construção	02	07010305	07	01/2003	12/2005	25.000,00	0,00	25.000,00	-20.000,00		5.000,00	0,00	5.000,00				
01	001	03/8		Jardim de Infância de Fátima																	
01	001	03/8	1	Aquisição de Terreno	02	070101	01	01/2003	12/2003	50.000,00	0,00	50.000,00	-40.000,00		10.000,00	0,00	10.000,00				
01	001	03/10		Complexo Escolar do Olival																	
01	001	03/10	1	Aquisição de Terreno	02	070101	01	01/2003	12/2003	115.000,00	0,00	115.000,00	-680,00		114.320,00	0,00	114.320,00				
01	001	03/11		Jardim de Inf. de Ourém (N.ª Sr.ª da Piedade)																	
01	001	03/11	1	Aquisição de Terreno	02	070101	01	01/2003	12/2003	30.000,00	0,00	30.000,00	-25.000,00		5.000,00	0,00	5.000,00				
01	001	03/15		Complexo Escolar de Alburitel																	
01	001	03/15	1	Aquisição de Terreno	02	070101	01	01/2003	12/2003	10.000,00	0,00	10.000,00	-9.000,00		1.000,00	0,00	1.000,00				
01	001	03/19		Sala Polivalente do Pinheiro																	
01	001	03/19	2	Construção	02	07010305	07	01/2003	12/2004	50.000,00	0,00	50.000,00	6.180,00		56.180,00	0,00	56.180,00				
01	001	03/20		Construção da Sala Polivalente do Alqueidão	02	07010305	07	01/2003	12/2004	90.000,00	0,00	90.000,00	-32.500,00		57.500,00	0,00	57.500,00				
								Total do Programa 001		256.000,00	0,00	256.000,00	-121.000,00	0,00	135.000,00	0,00	135.000,00	0,00	0,00	0,00	0,00
01	002			Ensino Básico																	
01	002	02/19		Const. Escola de Ensino Básico de Caxarias	02	07010305	07	01/2002	12/2003	16.000,00	0,00	16.000,00	-5.000,00		11.000,00	0,00	11.000,00				
01	002	03/31		Ampliação de Edifícios Escolares em Fátima	02	07010305	07	01/2003	12/2006	15.000,00	0,00	15.000,00	-10.000,00		5.000,00	0,00	5.000,00				
01	002	03/32		Beneficiação de Edifícios Escolares	02	07010305	07	01/2003	12/2006	30.000,00	0,00	30.000,00	10.000,00		40.000,00	0,00	40.000,00				
								Total do Programa 002		56.000,00	0,00	56.000,00	-5.000,00	0,00	51.000,00	0,00	51.000,00	0,00	0,00	0,00	0,00
								Total do Objectivo 01		312.000,00	0,00	312.000,00	-126.000,00	0,00	186.000,00	0,00	186.000,00	0,00	0,00	0,00	0,00

MODIFICAÇÃO AO PLANO PLURIANUAL DE INVESTIMENTOS - PPI

Ano Económico: 2003

Alteração Nº 16

Obj.	Prog.	Projecto Ano/Nº	Acção	Designação	Classificação Orçamental Org.	Económica	Resp.	Datas (Mês/Ano) Início	Fim	Despesas – Ano Corrente - 2003 – Dotação Actual: Financ. Definido	Financ. não Definido	Total	Modificação: Fin. Definido (+/-)	Fin. Não Def. (+/-)	Dotação Corrigida: Financ. Definido	Financ. Não Definido	Total	Anos Seguintes: 2004	2005	2006	2007 e seguintes
02				Cultura, Desporto e Tempos Livres																	
02	001			Cultura																	
02	001	03/43		Centro Cívico de Vilar dos Prazeres																	
02	001	03/43	1	Aquisição de Terreno	02	070101	01	01/2003	12/2003	4.000,00	0,00	4.000,00	-3.000,00		1.000,00	0,00	1.000,00				
				Total do Programa 001						1 000,00	0,00	1.000,00	-3 000,00	0,00	2000	0,00	2000	0,00	0,00	0,00	0,00
02	002			Desporto e Lazer																	
02	002	03/59		Complexo Desportivo Municipal de Fátima																	
02	002	03/59	1	Construção do Estádio Municipal - Fátima	02	07010406	07	01/2003	12/2006	700.000,00	0,00	700.000,00	-180 000,00		520.000,00	0,00	520.000,00				
02	002	03/69		Maquinaria e Equipamento																	
02	002	03/69	1	Equipamento Básico	02	07011002	04	01/2003	12/2006	10.000,00	0,00	10.000,00	-5.000,00		5.000,00	0,00	5.000,00				
				Total do Programa 002						187 700,00	0,00	187.700,00	-185.000,00	0,00	2.700,00	0,00	2.700,00	0,00	0,00	0,00	0,00
02	003			Património																	
02	003	03/78		Recuperação da Capela de S. Sebastião	02	070305	07	01/2003	12/2004	10.000,00	0,00	10.000,00	-6.000,00		2.000,00	0,00	2.000,00				
				Total do Programa 003						2 000,00	0,00	2 000,00	-8 000,00	0,00	6000	0,00	6000	0,00	0,00	0,00	0,00
				Total do Objectivo 02						190 700,00	0,00	190.700,00	-196.000,00	0,00	5300	0,00	5300	0,00	0,00	0,00	0,00

MODIFICAÇÃO AO PLANO PLURIANUAL DE INVESTIMENTOS - PPI

Alteração Nº 16

Ano Económico: 2003

bj	Prog.	Projecto Ano/Nº	Projecto Acção	Designação	Classificação Orçamental Org.	Classificação Orçamental Económica	Resp.	Datas (Mês/Ano) Inicio	Datas (Mês/Ano) Fim	Despesas – Ano Corrente - 2003 – Dotação Actual – Financ. Definido	Dotação Actual – Financ. não Definido	Dotação Actual – Total	Modificação – Fin. Definido (+/-)	Modificação – Fin. Não Def. (+/-)	Dotação Corrigida – Financ. Definido	Dotação Corrigida – Financ. Não Definido	Dotação Corrigida – Total	Anos Seguintes – 2004	2005	2006	2007 e seguintes
05				Habitação e Urbanismo																	
05	003			Iluminação																	
05	003	03/104		Modernização - Rede de Iluminação Pública	02	07030303	07	01/2003	12/2006	50.000,00	0,00	50.000,00	302.000,00		352.000,00	0,00	352.000,00				
				Total do Programa 003						355.000,00	0,00	355.000,00	302.000,00	0,00	657.000,00	0,00	657.000,00	0,00	0,00	0,00	0,00
05	004			Urbanização																	
05	004	03/113		Urbanização das Sedes de Freguesia	02	07030301	07	01/2003	12/2006	8.200,00	0,00	8.200,00	-5.000,00		3.200,00	0,00	3.200,00				
				Total do Programa 004						2.700,00	0,00	2.700,00	-5.000,00	0,00	2300	0,00	2300	0,00	0,00	0,00	0,00
				Total do Objectivo 05						357.700,00	0,00	357.700,00	297.000,00	0,00	654.700,00	0,00	654.700,00	0,00	0,00	0,00	0,00

MODIFICAÇÃO AO PLANO PLURIANUAL DE INVESTIMENTOS - PPI

Alteração Nº 16

Ano Económico: 2003

Obj.	Prog.	Projecto Ano/Nº	Projecto Acção	Designação	Classificação Orçamental Org.	Classificação Orçamental Económica	Resp.	Datas (Mês/Ano) Início	Datas (Mês/Ano) Fim	Despesas – Ano Corrente - 2003 – Dotação Actual – Financ. Definido	Dotação Actual – Financ. não Definido	Dotação Actual – Total	Modificação – Fin. Definido (+/-)	Modificação – Fin. Não Def. (+/-)	Dotação Corrigida – Financ. Definido	Dotação Corrigida – Financ. Não Definido	Dotação Corrigida – Total	Anos Seguintes – 2004	2005	2006	2007 e seguintes
09				Comunicações e Transportes																	
09	001			Rede Viária e Sinalização																	
09	001	03/220		Recuperação da Estrada Regional 349	02	07030306	07	01/2003	12/2005	22.000,00	0,00	22.000,00	-5.000,00		17.000,00	0,00	17.000,00				
09	001	03/224		Obras de Arte de Pequena Dimensão	02	07030306	07	01/2003	12/2006	100.000,00	0,00	100.000,00	5.000,00		105.000,00	0,00	105.000,00				
				Total do Programa 001						115.000,00	0,00	115.000,00	0,00	0,00	115.000,00	0,00	115.000,00	0,00	0,00	0,00	0,00
				Total do Objectivo 09						115.000,00	0,00	115.000,00	0,00	0,00	115.000,00	0,00	115.000,00	0,00	0,00	0,00	0,00
				Totais das Grandes Opções do Plano						1.335.200,00	0,00	1.335.200,00	-25.000,00	0,00	1.310.200,00	0,00	1.310.200,00	0,00	0,00	0,00	0,00

ORGÃO EXECUTIVO

Em _____ de _____ de _____

_____

ORGÃO DELIBERATIVO

Em _____ de _____ de _____

_____

Data de Deliberação: 29-09-2003

Emitido em: 02-02-2004 09:28:35

MODIFICAÇÃO AO PLANO PLURIANUAL DE INVESTIMENTOS - PPI

Alteração Nº 17

Ano Económico: 2003

Obj.	Prog.	Projecto Ano/Nº	Projecto Acção	Designação	Classificação Orçamental Org.	Classificação Orçamental Económica	Resp.	Datas (Mês/Ano) Início	Datas (Mês/Ano) Fim	Despesas – Ano Corrente - 2003 – Dotação Actual – Financ. Definido	Dotação Actual – Financ. não Definido	Dotação Actual – Total	Modificação – Fin. Definido (+/-)	Modificação – Fin. Não Def. (+/-)	Dotação Corrigida – Financ. Definido	Dotação Corrigida – Financ. Não Definido	Dotação Corrigida – Total	Anos Seguintes – 2004	2005	2006	2007 e seguintes
06				Habitação e Urbanismo																	
05	003			Iluminação	02	07030308	07	01/2003	12/2006	60.000,00	0,00	60.000,00	4.000,00		64.000,00	0,00	64.000,00				
05	003	03/103		Ampliação da Rede Eléctrica	02	07030308	07	01/2003	12/2003	5.000,00	0,00	5.000,00	-4.000,00		1.000,00	0,00	1.000,00				
05	003	03/105		Remod. Rede Eléctrica Centro Histórico	02	07030308	07	01/2003	12/2003												
				Total do Programa 003						67.000,00	0,00	67.000,00	0,00	0,00	67.000,00	0,00	67.000,00	0,00	0,00	0,00	0,00
				Total do Objectivo 05						67.000,00	0,00	67.000,00	0,00	0,00	67.000,00	0,00	67.000,00	0,00	0,00	0,00	0,00

Data de Deliberação: 06-10-2003

Emitido em: 02-02-2004 09:28:30

279

MODIFICAÇÃO AO PLANO PLURIANUAL DE INVESTIMENTOS - PPI

Alteração Nº 17

Ano Económico: 2003

bj.	Prog.	Projecto Ano/Nº	Projecto Acção	Designação	Classificação Orçamental Org.	Classificação Orçamental Económica	Resp.	Datas (Mês/Ano) Início	Datas (Mês/Ano) Fim	Despesas – Ano Corrente - 2003 – Dotação Actual – Financ. Definido	Dotação Actual – Financ. não Definido	Dotação Actual – Total	Modificação – Fin. Definido (+/-)	Modificação – Fin. Não Def. (+/-)	Dotação Corrigida – Financ. Definido	Dotação Corrigida – Financ. Não Definido	Dotação Corrigida – Total	Anos Seguintes – 2004	2005	2006	2007 e seguintes
10				Defesa do Meio Ambiente																	
10	003			Acção Integrada-Valourém																	
10	003	03/242		Requalificação da Zona Urb. Rib. de Seiça						798.000,00	0,00	798.000,00	-100.000,00		698.000,00	0,00	698.000,00				
10	003	03/242	1	Parque Linear	02	07030304	07	01/2003	12/2005	528.000,00	0,00	528.000,00	-100.000,00	0,00	428.000,00	0,00	428.000,00	0,00	0,00	0,00	0,00
				Total do Programa 003						528.000,00	0,00	528.000,00	-100.000,00	0,00	428.000,00	0,00	428.000,00	0,00	0,00	0,00	0,00
				Total do Objectivo 10						863.000,00	0,00	863.000,00	-100.000,00	0,00	763.000,00	0,00	763.000,00	0,00	0,00	0,00	0,00
				Totais das Grandes Opções do Plano																	

ORGÃO EXECUTIVO

Em _____ de _____ de _____

_____

ORGÃO DELIBERATIVO

Em _____ de _____ de _____

_____

Data de Deliberação: 06-10-2003

280

MODIFICAÇÃO AO PLANO PLURIANUAL DE INVESTIMENTOS - PPI

Alteração Nº 18

Ano Económico: 2003

Obj.	Prog.	Projecto Ano/Nº	Projecto Acção	Designação	Classificação Orçamental Org.	Classificação Orçamental Económica	Resp.	Datas (Mês/Ano) Início	Datas (Mês/Ano) Fim	Despesas – Ano Corrente - 2003 – Dotação Actual – Financ. Definido	Dotação Actual – Financ. não Definido	Dotação Actual – Total	Modificação – Fin. Definido (+/-)	Modificação – Fin. Não Def. (+/-)	Dotação Corrigida – Financ. Definido	Dotação Corrigida – Financ. Não Definido	Dotação Corrigida – Total	Anos Seguintes – 2004	2005	2006	2007 e seguintes
06				Saneamento e Salubridade																	
06	002			Desp. Bacias do Lis, Rib Seiça, e Alto Nabão																	
06	002	03/132		Redes de Fátima	02	07030302	06	01/2003	12/2006	1.000,00	0,00	1.000,00			1.000,00	0,00	1.000,00	-1.000.000,00			
				Total do Programa 002						1.000,00	0,00	1.000,00	0,00	0,00	1.000,00	0,00	1.000,00	-1.000.000,00	0,00	0,00	0,00
				Total do Objectivo 06						1.000,00	0,00	1.000,00	0,00	0,00	1.000,00	0,00	1.000,00	-1.000.000,00	0,00	0,00	0,00

MODIFICAÇÃO AO PLANO PLURIANUAL DE INVESTIMENTOS - PPI

Alteração Nº 18

Ano Económico: 2003

Obj.	Prog.	Projecto Ano/Nº	Projecto Acção	Designação	Classificação Orçamental Org.	Classificação Orçamental Económica	Resp.	Datas (Mês/Ano) Início	Datas (Mês/Ano) Fim	Despesas – Ano Corrente - 2003 – Dotação Actual – Financ. Definido	Dotação Actual – Financ. não Definido	Dotação Actual – Total	Modificação – Fin. Definido (+/-)	Modificação – Fin. Não Def. (+/-)	Dotação Corrigida – Financ. Definido	Dotação Corrigida – Financ. Não Definido	Dotação Corrigida – Total	Anos Seguintes – 2004	2005	2006	2007 e seguintes
09				Comunicações e Transportes																	
09	001			Rede Viária e Sinalização																	
09	001	03/195		Recup. Rede Viária Freg. de Rio de Couros	02	07030306	07	01/2003	12/2006	20.000,00	0,00	20.000,00	12.000,00		32.000,00	0,00	32.000,00				
09	001	03/211		Benef. C.M. 1036 Casal Touro	02	07030306	07	01/2003	12/2004	50.000,00	0,00	50.000,00	38.000,00		88.000,00	0,00	88.000,00				
09	001	03/220		Recuperação da Estrada Regional 349	02	07030306	07	01/2003	12/2005	17.000,00	0,00	17.000,00	-5.000,00		12.000,00	0,00	12.000,00				
09	001	03/224		Obras de Arte de Pequena Dimensão	02	07030306	07	01/2003	12/2006	105.000,00	0,00	105.000,00	5.000,00		110.000,00	0,00	110.000,00				
09	001	03/226		Recup. Benef. Estradas e Caminhos Municipais	02	07030306	07	01/2003	12/2006	1.267.000,00	0,00	1.267.000,00	-50.000,00		1.217.000,00	0,00	1.217.000,00	-725.500,00			
								Total do Programa 001		1.242.000,00	0,00	1.242.000,00	0,00	0,00	1.242.000,00	0,00	1.242.000,00	-725.500,00	0,00	0,00	0,00
								Total do Objectivo 09		1.242.000,00	0,00	1.242.000,00	0,00	0,00	1.242.000,00	0,00	1.242.000,00	-725.500,00	0,00	0,00	0,00

282

MODIFICAÇÃO AO PLANO PLURIANUAL DE INVESTIMENTOS - PPI

Alteração Nº 18

Ano Económico: 2003

bj.	Prog.	Projecto Ano/Nº	Projecto Acção	Designação	Classificação Orçamental Org.	Classificação Orçamental Económica	Resp.	Datas (Mês/Ano) Inicio	Datas (Mês/Ano) Fim	Despesas – Ano Corrente - 2003 – Dotação Actual – Financ. Definido	Dotação Actual – Financ. não Definido	Dotação Actual – Total	Modificação – Fin. Definido (+/-)	Modificação – Fin. Não Def. (+/-)	Dotação Corrigida – Financ. Definido	Dotação Corrigida – Financ. Não Definido	Dotação Corrigida – Total	Anos Seguintes – 2004	2005	2006	2007 e seguintes
10				Defesa do Meio Ambiente																	
10	003			Acção Integrada-Valourém																	
10	003	03/242		Requalificação da Zona Urb. Rib. de Seiça						1.753.500,00	0,00	1.753.500,00			1.753.500,00	0,00	1.753.500,00	2.115.500,00	-5.000,00		
10	003	03/242	2	Relocalização do Mercado Municipal	02	07010303	07	01/2003	12/2005												
				Total do Programa 003						1.753.500,00	0,00	1.753.500,00	0,00	0,00	1.753.500,00	0,00	1.753.500,00	2.115.500,00	-5.000,00	0,00	0,00
				Total do Objectivo 10						1.753.500,00	0,00	1.753.500,00	0,00	0,00	1.753.500,00	0,00	1.753.500,00	2.115.500,00	-5.000,00	0,00	0,00
				Totais das Grandes Opções do Plano						3.213.500,00	0,00	3.213.500,00	0,00	0,00	3.213.500,00	0,00	3.213.500,00	390.000,00	-5.000,00	0,00	0,00

ORGÃO EXECUTIVO

Em _____ de _____ de _____

_____

ORGÃO DELIBERATIVO

Em _____ de _____ de _____

_____

Data de Deliberação: 13-10-2003

Emitido em: 02-02-2004 09:28:27

2
003

MODIFICAÇÃO AO PLANO PLURIANUAL DE INVESTIMENTOS - PPI

Ano Económico: 2003

Alteração Nº 19

Obj.	Prog.	Projecto Ano/Nº	Projecto Acção	Designação	Classificação Orçamental Org.	Classificação Orçamental Económica	Resp.	Datas (Mês/Ano) Início	Datas (Mês/Ano) Fim	Despesas – Ano Corrente - 2003 – Dotação Actual – Financ. Definido	Dotação Actual – Financ. não Definido	Dotação Actual – Total	Modificação – Fin. Definido (+/-)	Modificação – Fin. Não Def. (+/-)	Dotação Corrigida – Financ. Definido	Dotação Corrigida – Financ. Não Definido	Dotação Corrigida – Total	Anos Seguintes – 2004	2005	2006	2007 e seguintes
06				Saneamento e Salubridade																	
06	001			Redes de Esgotos																	
06	001	03/118		Ampliação da Rede de Esgotos	02	07030302	06	01/2003	12/2006	80.000,00	0,00	80.000,00	10.000,00		90.000,00	0,00	90.000,00				
06	001	03/120		Remodelação do Sistema de Esgotos	02	07030302	06	01/2003	12/2006	85.000,00	0,00	85.000,00	-10.000,00		75.000,00	0,00	75.000,00				
									Total do Programa 001	155.000,00	0,00	155.000,00	0,00	0,00	155.000,00	0,00	155.000,00	0,00	0,00	0,00	0,00
									Total do Objectivo 06	155.000,00	0,00	155.000,00	0,00	0,00	155.000,00	0,00	155.000,00	0,00	0,00	0,00	0,00

MODIFICAÇÃO AO PLANO PLURIANUAL DE INVESTIMENTOS - PPI

Ano Económico: 2003

Alteração Nº 19

bj.	Prog.	Projecto Ano/Nº	Projecto Acção	Designação	Classificação Orçamental Org.	Classificação Orçamental Económica	Resp.	Datas (Mês/Ano) Início	Datas (Mês/Ano) Fim	Despesas – Ano Corrente - 2003 – Dotação Actual – Financ. Definido	Dotação Actual – Financ. não Definido	Dotação Actual – Total	Modificação – Fin. Definido (+/-)	Modificação – Fin. Não Def. (+/-)	Dotação Corrigida – Financ. Definido	Dotação Corrigida – Financ. Não Definido	Dotação Corrigida – Total	Anos Seguintes 2004	2005	2006	2007 e seguintes
09				Comunicações e Transportes																	
09	001			Rede Viária e Sinalização																	
09	001	03/187		Recup. Rede Viária na Freg. de Formigais	02	07030306	07	01/2002	12/2006	32.000,00	0,00	32.000,00	54.000,00		86.000,00	0,00	86.000,00				
				Total do Programa 001						87.000,00	0,00	87.000,00	54.000,00	0,00	141.000,00	0,00	141.000,00	0,00	0,00	0,00	0,00
				Total do Objectivo 09						87.000,00	0,00	87.000,00	54.000,00	0,00	141.000,00	0,00	141.000,00	0,00	0,00	0,00	0,00

2865

MODIFICAÇÃO AO PLANO PLURIANUAL DE INVESTIMENTOS - PPI

Ano Económico: 2003 **Alteração Nº 19**

bj.	Prog.	Projecto Ano/Nº	Projecto Acção	Designação	Classificação Orçamental Org.	Classificação Orçamental Económica	Resp.	Datas (Mês/Ano) Início	Datas (Mês/Ano) Fim	Despesas – Ano Corrente - 2003 – Dotação Actual – Financ. Definido	Dotação Actual – Financ. não Definido	Dotação Actual – Total	Modificação – Fin. Definido (+/-)	Modificação – Fin. Não Def. (+/-)	Dotação Corrigida – Financ. Definido	Dotação Corrigida – Financ. Não Definido	Dotação Corrigida – Total	Anos Seguintes 2004	2005	2006	2007 e seguintes
12				Instalações Municipais																	
12	001			Edifícios																	
12	001	02/179		Const. do Edifício Paços do Concelho	02	07010301	07	01/2002	12/2006	149.000,00	0,00	149.000,00	-102.000,00		47.000,00	0,00	47.000,00				
				Total do Programa 001						60.000,00	0,00	60.000,00	-102.000,00	0,00	42000	0,00	42000	0,00	0,00	0,00	0,00
				Total do Objectivo 12						60.000,00	0,00	60.000,00	-102.000,00	0,00	42000	0,00	42000	0,00	0,00	0,00	0,00
				Totais das Grandes Opções do Plano:						346.000,00	0,00	346.000,00	-48.000,00	0,00	298.000,00	0,00	298.000,00	0,00	0,00	0,00	0,00

ORGÃO EXECUTIVO	ORGÃO DELIBERATIVO
Em _____ de _____ de _____	Em _____ de _____ de _____
_____	_____

283

MODIFICAÇÃO AO PLANO PLURIANUAL DE INVESTIMENTOS - PPI

Ano Económico: 2003

Alteração Nº 20

Obj.	Prog.	Projecto Ano/Nº	Acção	Designação	Classificação Orçamental Org.	Económica	Resp.	Datas (Mês/Ano) Início	Fim	Despesas – Ano Corrente - 2003 – Dotação Actual – Financ. Definido	Financ. não Definido	Total	Modificação – Fin. Definido (+/-)	Fin. Não Def. (+/-)	Dotação Corrigida – Financ. Definido	Financ. Não Definido	Total	Anos Seguintes – 2004	2005	2006	2007 e seguintes
01				Educação																	
01	001			Educação Pré-Escolar																	
01	001	03/26		Outros Investimentos	02	07/01/5	04		12/2006	9.500,00	0,00	9.500,00	15.000,00		24.500,00	0,00	24.500,00				
				Total do Programa 001						24.500,00	0,00	24.500,00	15.000,00	0,00	39.500,00	0,00	39.500,00	0,00	0,00	0,00	0,00
				Total do Objectivo 01:						24.500,00	0,00	24.500,00	15.000,00	0,00	39.500,00	0,00	39.500,00	0,00	0,00	0,00	0,00

287

MODIFICAÇÃO AO PLANO PLURIANUAL DE INVESTIMENTOS - PPI

Ano Económico: 2003

Alteração Nº 20

Obj.	Prog.	Projecto Ano/Nº	Projecto Acção	Designação	Classificação Orçamental Org.	Classificação Orçamental Económica	Resp.	Datas (Mês/Ano) Inicio	Datas (Mês/Ano) Fim	Despesas – Ano Corrente - 2003 – Dotação Actual – Financ. Definido	Dotação Actual – Financ. não Definido	Dotação Actual – Total	Modificação – Fin. Definido (+/-)	Modificação – Fin. Não Def. (+/-)	Dotação Corrigida – Financ. Definido	Dotação Corrigida – Financ. Não Definido	Dotação Corrigida – Total	Anos Seguintes 2004	2005	2006	2007 e seguintes
09				Comunicações e Transportes																	
09	001			Rede Viária e Sinalização																	
09	001	02/146		Benef. E.M. 561 S.Sebastião-Moita Redonda	02	07030306	07	01/2002	12/2003	25.000,00	0,00	25.000,00	-5.000,00		20.000,00	0,00	20.000,00				
09	001	02/153		Benef. C.M. 1043 Casal da Bica	02	07030306	07	01/2002	12/2003	323.000,00	0,00	323.000,00	30.000,00		353.000,00	0,00	353.000,00				
09	001	03/180		Recup. Rede Viária na Freg. de Alburitel	02	07030306	07	01/2003	12/2006	20.000,00	0,00	20.000,00	-5.000,00		15.000,00	0,00	15.000,00				
09	001	03/181		Recup. Rede Viária na Freg. de Atouguia	02	07030306	07	01/2003	12/2006	30.000,00	0,00	30.000,00	-5.000,00		25.000,00	0,00	25.000,00				
09	001	03/182		Recup. Rede Viária Freg. Casal Bernardos	02	07030306	07	01/2003	12/2006	15.000,00	0,00	15.000,00	-5.000,00		10.000,00	0,00	10.000,00				
09	001	03/183		Recup. Rede Viária na Freg. de Caxarias	02	07030306	07	01/2003	12/2006	15.000,00	0,00	15.000,00	-5.000,00		10.000,00	0,00	10.000,00				
09	001	03/190		Recup. Rede Viária na Freg. de Matas	02	07030306	07	01/2003	12/2006	20.000,00	0,00	20.000,00	-10.000,00		10.000,00	0,00	10.000,00				
09	001	03/191		Recup. Rede Viária Freg. N.Sr. Misericórdias	02	07030306	07	01/2003	12/2006	30.000,00	0,00	30.000,00	-5.000,00		25.000,00	0,00	25.000,00				
09	001	03/193		Recup. Rede Viária na Freg. de Olival	02	07030306	07	01/2003	12/2006	35.000,00	0,00	35.000,00	-2.500,00		32.500,00	0,00	32.500,00				
09	001	03/195		Recup. Rede Viária Freg. de Rio de Couros	02	07030306	07	01/2003	12/2006	32.000,00	0,00	32.000,00	10.000,00		42.000,00	0,00	42.000,00				
09	001	03/197		Recup. Rede Viária na Freg. de Urqueira	02	07030306	07	01/2003	12/2006	25.000,00	0,00	25.000,00	-10.000,00		15.000,00	0,00	15.000,00				
09	001	03/198		Abertura da Variante de Freixianda	02	07030306	07	01/2003	12/2006	5.000,00	0,00	5.000,00	-2.500,00		2.500,00	0,00	2.500,00				
09	001	03/208		Benef. C.M. 1008 Resouro - Espite	02	07030306	07	01/2003	12/2004	6.500,00	0,00	6.500,00	-2.500,00		4.000,00	0,00	4.000,00				
09	001	03/209		Benef. C.M.1012 Resouro-Limite do Concelho	02	07030306	07	01/2004	12/2005	21.500,00	0,00	21.500,00	7.000,00		28.500,00	0,00	28.500,00				
09	001	03/211		Benef. C.M. 1036 Casal Touro	02	07030306	07	01/2003	12/2004	88.000,00	0,00	88.000,00	5.000,00		93.000,00	0,00	93.000,00				
09	001	03/214		Benef. E.M. Regato-Vale Porto	02	07030306	07	01/2003	12/2003	5.000,00	0,00	5.000,00	-2.500,00		2.500,00	0,00	2.500,00				
09	001	03/217		Benef. Estrada P. Velho - Limite do Concelho	02	07030306	07	01/2003	12/2004	7.000,00	0,00	7.000,00	-2.500,00		4.500,00	0,00	4.500,00				

MODIFICAÇÃO AO PLANO PLURIANUAL DE INVESTIMENTOS - PPI

Ano Económico: 2003

Alteração Nº 20

Obj.	Prog.	Projecto Ano/Nº	Projecto Acção	Designação	Classificação Orçamental Org.	Classificação Orçamental Económica	Resp.	Datas (Mês/Ano) Início	Datas (Mês/Ano) Fim	Despesas – Ano Corrente - 2003 – Dotação Actual – Financ. Definido	Dotação Actual – Financ. não Definido	Dotação Actual – Total	Modificação – Fin. Definido (+/-)	Modificação – Fin. Não Def. (+/-)	Dotação Corrigida – Financ. Definido	Dotação Corrigida – Financ. Não Definido	Dotação Corrigida – Total	Anos Seguintes – 2004	2005	2006	2007 e seguintes
09				Comunicações e Transportes																	
09	001			Rede Viária e Sinalização																	
09	001	03/219		Benef. E.R. 356-3 Caxarias	02	07030306	07	01/2003	12/2005	7.000,00	0,00	7.000,00	-4.500,00		2.500,00	0,00	2.500,00				
				Total do Programa 001						792.000,00	0,00	792.000,00	-15.000,00	0,00	777.000,00	0,00	777.000,00	0,00	0,00	0,00	0,00
				Total do Objectivo 09						792.000,00	0,00	792.000,00	-15.000,00	0,00	777.000,00	0,00	777.000,00	0,00	0,00	0,00	0,00
				Totais das Grandes Opções do Plano						719.500,00	0,00	719.500,00	0,00	0,00	719.500,00	0,00	719.500,00	0,00	0,00	0,00	0,00

ORGÃO EXECUTIVO

Em _____ de _____ de _____

_____

ORGÃO DELIBERATIVO

Em _____ de _____ de _____

_____

2689

MODIFICAÇÃO AO PLANO PLURIANUAL DE INVESTIMENTOS - PPI

Ano Económico: 2003

Alteração Nº 21

Obj.	Prog.	Projecto Ano/Nº	Projecto Acção	Designação	Classificação Orçamental Org.	Classificação Orçamental Económica	Resp.	Datas (Mês/Ano) Inicio	Datas (Mês/Ano) Fim	Despesas – Ano Corrente - 2003 – Dotação Actual – Financ. Definido	Dotação Actual – Financ. não Definido	Dotação Actual – Total	Modificação – Fin. Definido (+/-)	Modificação – Fin. Não Def. (+/-)	Dotação Corrigida – Financ. Definido	Dotação Corrigida – Financ. Não Definido	Dotação Corrigida – Total	Anos Seguintes – 2004	2005	2006	2007 e seguintes
02				Cultura, Desporto e Tempos Livres																	
02	002			Desporto e Lazer																	
02	002	03/59		Complexo Desportivo Municipal de Fátima																	
02	002	03/59	1	Construção do Estádio Municipal - Fátima	02	07010406	07	01/2003	12/2006	520.000,00	0,00	520.000,00	-305.000,00		215.000,00	0,00	215.000,00				
				Total do Programa 002						182.700,00	0,00	182.700,00	-305.000,00	0,00	122300	0,00	122300	0,00	0,00	0,00	0,00
				Total do Objectivo 02						182.700,00	0,00	182.700,00	-305.000,00	0,00	122300	0,00	122300	0,00	0,00	0,00	0,00

290

MODIFICAÇÃO AO PLANO PLURIANUAL DE INVESTIMENTOS - PPI

Alteração Nº 21

Ano Económico: 2003

Obj.	Prog.	Projecto Ano/Nº	Projecto Acção	Designação	Classificação Orçamental Org.	Classificação Orçamental Económica	Resp.	Datas (Mês/Ano) Início	Datas (Mês/Ano) Fim	Despesas – Ano Corrente - 2003 – Dotação Actual – Financ. Definido	Dotação Actual – Financ. não Definido	Dotação Actual – Total	Modificação – Fin. Definido (+/-)	Modificação – Fin. Não Def. (+/-)	Dotação Corrigida – Financ. Definido	Dotação Corrigida – Financ. Não Definido	Dotação Corrigida – Total	Anos Seguintes – 2004	2005	2006	2007 e seguintes
03				Acção Social																	
03	001			Acção Social																	
03	001	03/85		Aquisição de Terrenos	02	070101	01	01/2003	12/2008	5.000,00	0,00	5.000,00	-3 000,00		2.000,00	0,00	2.000,00				
				Total do Programa 001						2 000,00	0,00	2.000,00	-3.000,00	0,00	1000	0,00	1000	0,00	0,00	0,00	0,00
				Total do Objectivo 03						2 000,00	0,00	2 000,00	-3.000,00	0,00	1000	0,00	1000	0,00	0,00	0,00	0,00

MODIFICAÇÃO AO PLANO PLURIANUAL DE INVESTIMENTOS - PPI

Ano Económico: 2003 **Alteração Nº 21**

Obj.	Prog.	Projecto Ano/Nº	Projecto Acção	Designação	Classificação Orçamental Org.	Classificação Orçamental Económica	Resp.	Datas (Mês/Ano) Início	Datas (Mês/Ano) Fim	Despesas – Ano Corrente - 2003 – Dotação Actual – Financ. Definido	Dotação Actual – Financ. não Definido	Dotação Actual – Total	Modificação – Fin. Definido (+/-)	Modificação – Fin. Não Def. (+/-)	Dotação Corrigida – Financ. Definido	Dotação Corrigida – Financ. Não Definido	Dotação Corrigida – Total	Anos Seguintes 2004	2005	2006	2007 e seguintes
05				Habitação e Urbanismo																	
05	003			Iluminação																	
05	003	03/104		Modernização - Rede de Iluminação Pública	02	07030303	07	01/2003	12/2006	352.000,00	0,00	352.000,00	3.000,00		355.000,00	0,00	355.000,00				
				Total do Programa 003						355.000,00	0,00	355.000,00	3.000,00	0,00	358.000,00	0,00	358.000,00	0,00	0,00	0,00	0,00
05	004			Urbanização																	
05	004	03/110		Urbanização Cidade de Fátima	02	07030301	07	01/2003	12/2006	55.000,00	0,00	55.000,00	-9.000,00		46.000,00	0,00	46.000,00				
05	004	03/111		Urbanização Sede do Concelho	02	07030301	07	01/2003	12/2006	225.000,00	0,00	225.000,00	9.000,00		234.000,00	0,00	234.000,00				
05	004	03/113		Urbanização das Sedes de Freguesia	02	07030301	07	01/2003	12/2006	3.200,00	0,00	3.200,00	-500,00		2.700,00	0,00	2.700,00				
				Total do Programa 004						252.700,00	0,00	252.700,00	-500,00	0,00	252.200,00	0,00	252.200,00	0,00	0,00	0,00	0,00
				Total do Objectivo 05						607.700,00	0,00	607.700,00	2.500,00	0,00	610.200,00	0,00	610.200,00	0,00	0,00	0,00	0,00

292

MODIFICAÇÃO AO PLANO PLURIANUAL DE INVESTIMENTOS - PPI

Ano Económico: 2003

Alteração Nº 21

Obj.	Prog.	Projecto Ano/Nº	Acção	Designação	Classificação Orçamental Org.	Económica	Resp.	Datas (Mês/Ano) Início	Fim	Despesas – Ano Corrente - 2003 – Dotação Actual – Financ. Definido	Financ. não Definido	Total	Modificação – Fin. Definido (+/-)	Fin. Não Def. (+/-)	Dotação Corrigida – Financ. Definido	Financ. Não Definido	Total	Anos Seguintes – 2004	2005	2006	2007 e seguintes
06				Saneamento e Salubridade																	
06	001			Redes de Esgotos																	
06	001	03/121		Maquinaria e Equipamento																	
06	001	03/121	1	Equipamento Básico	02	07011002	06	01/2003	12/2006	2.000,00	0,00	2.000,00	500,00		2.500,00	0,00	2.500,00				
				Total do Programa 001						2.500,00	0,00	2.500,00	500,00	0,00	3.000,00	0,00	3.000,00	0,00	0,00	0,00	0,00
				Total do Objectivo 06						2.500,00	0,00	2.500,00	500,00	0,00	3.000,00	0,00	3.000,00	0,00	0,00	0,00	0,00

MODIFICAÇÃO AO PLANO PLURIANUAL DE INVESTIMENTOS - PPI

Ano Económico: 2003

Alteração Nº 21

Obj.	Prog.	Projecto Ano/Nº	Acção	Designação	Classificação Orçamental Org.	Económica	Resp.	Datas (Mês/Ano) Início	Fim	Despesas – Ano Corrente - 2003 – Dotação Actual: Financ. Definido	Financ. não Definido	Total	Modificação: Fin. Definido (+/-)	Fin. Não Def. (+/-)	Dotação Corrigida: Financ. Definido	Financ. Não Definido	Total	Anos Seguintes: 2004	2005	2006	2007 e seguintes
09				Comunicações e Transportes																	
09	001			Rede Viária e Sinalização																	
09	001	03/186		Recup. Rede Viária na Freg. de Fátima	02	07030306	07	01/2003	12/2006	81.000,00	0,00	81.000,00	5.000,00		86.000,00	0,00	86.000,00				
09	001	03/187		Recup. Rede Viária na Freg. de Formigais	02	07030306	07	01/2002	12/2006	86.000,00	0,00	86.000,00	1.000,00		87.000,00	0,00	87.000,00				
09	001	03/188		Recup. Rede Viária na Freg. de Freixianda	02	07030306	07	01/2003	12/2006	135.000,00	0,00	135.000,00	46.000,00		181.000,00	0,00	181.000,00				
09	001	03/196		Recup. Rede Viária na Freg. de Seiça	02	07030306	07	01/2003	12/2006	20.000,00	0,00	20.000,00	42.000,00		62.000,00	0,00	62.000,00				
09	001	03/197		Recup. Rede Viária na Freg. de Urqueira	02	07030306	07	01/2003	12/2006	15.000,00	0,00	15.000,00	55.000,00		70.000,00	0,00	70.000,00				
09	001	03/206		Benef. C.M. 1008 Resouro - Espite	02	07030306	07	01/2003	12/2004	4.000,00	0,00	4.000,00	10.000,00		14.000,00	0,00	14.000,00				
09	001	03/209		Benef. C.M.1012 Resouro-Limite do Concelho	02	07030306	07	01/2004	12/2005	28.500,00	0,00	28.500,00	20.000,00		48.500,00	0,00	48.500,00				
09	001	03/223		Sinalização Viária do Concelho	02	07030307	07	01/2003	12/2006	150.000,00	0,00	150.000,00	8.000,00		158.000,00	0,00	158.000,00				
09	001	03/226		Recup. Benef. Estradas e Caminhos Municipais	02	07030306	07	01/2003	12/2006	1.217.000,00	0,00	1.217.000,00	-187.000,00		1.030.000,00	0,00	1.030.000,00				
								Total do Programa 001		1.668.500,00	0,00	1.668.500,00	0,00	0,00	1.668.500,00	0,00	1.668.500,00	0,00	0,00	0,00	0,00
09	002			Transportes																	
09	002	03/232		Equipamento de Transporte																	
09	002	03/232	1	Aquisição	02	07010602		01/2003	12/2006	31.000,00	0,00	31.000,00	-5.000,00		26.000,00	0,00	26.000,00				
09	002	03/232	3	Aquisição em Sistema de Locação Financeira	02	070205		01/2003	12/2006	45.000,00	0,00	45.000,00	5.000,00		50.000,00	0,00	50.000,00				
								Total do Programa 002		76.500,00	0,00	76.500,00	0,00	0,00	76.500,00	0,00	76.500,00	0,00	0,00	0,00	0,00
								Total do Objectivo 09		1.747.000,00	0,00	1.747.000,00	0,00	0,00	1.747.000,00	0,00	1.747.000,00	0,00	0,00	0,00	0,00
								Totais das Grandes Opções do Plano		2.954.700,00	0,00	2.954.700,00	-305.000,00	0,00	2.649.700,00	0,00	2.649.700,00	0,00	0,00	0,00	0,00

ORGÃO EXECUTIVO

Em _____ de _____ de _____

ORGÃO DELIBERATIVO

Em _____ de _____ de _____

MODIFICAÇÃO AO PLANO PLURIANUAL DE INVESTIMENTOS - PPI

Alteração Nº 22

Ano Económico: 2003

Obj.	Prog.	Projecto Ano/Nº	Projecto Acção	Designação	Classificação Orçamental Org.	Classificação Orçamental Económica	Resp.	Datas (Mês/Ano) Início	Datas (Mês/Ano) Fim	Despesas – Ano Corrente - 2003 – Dotação Actual – Financ. Definido	Dotação Actual – Financ. não Definido	Dotação Actual – Total	Modificação – Fin. Definido (+/-)	Modificação – Fin. Não Def. (+/-)	Dotação Corrigida – Financ. Definido	Dotação Corrigida – Financ. Não Definido	Dotação Corrigida – Total	Anos Seguintes – 2004	2005	2006	2007 e seguintes
02				**Cultura, Desporto e Tempos Livres**																	
02	002			**Desporto e Lazer**																	
02	002	03/59		Complexo Desportivo Municipal de Fátima																	
02	002	03/59	1	Construção do Estádio Municipal - Fátima	02	07010406	07	01/2003	12/2006	215.000,00	0,00	215.000,00	115.000,00		330.000,00	0,00	330.000,00				
								Total do Programa 002		182 700,00	0,00	182.700,00	115 000,00	0,00	297.700,00	0,00	297.700,00	0,00	0,00	0,00	0,00
								Total do Objectivo 02		182 700,00	0,00	182.700,00	115 000,00	0,00	297.700,00	0,00	297.700,00	0,00	0,00	0,00	0,00

295

MODIFICAÇÃO AO PLANO PLURIANUAL DE INVESTIMENTOS - PPI

Alteração Nº 22

Ano Económico: 2003

Obj.	Prog.	Projecto Ano/Nº	Projecto Acção	Designação	Classificação Orçamental Org.	Classificação Orçamental Económica	Resp.	Datas (Mês/Ano) Início	Datas (Mês/Ano) Fim	Despesas – Ano Corrente - 2003 – Dotação Actual – Financ. Definido	Dotação Actual – Financ. não Definido	Dotação Actual – Total	Modificação – Fin. Definido (+/-)	Modificação – Fin. Não Def. (+/-)	Dotação Corrigida – Financ. Definido	Dotação Corrigida – Financ. Não Definido	Dotação Corrigida – Total	Anos Seguintes – 2004	2005	2006	2007 e seguintes
06				Saneamento e Salubridade																	
06	001			Redes de Esgotos																	
06	001	03/119		Ramais Domiciliários de Esgotos	02	07030302	06	01/2003	12/2006	130.000,00	0,00	130.000,00	10.000,00		140.000,00	0,00	140.000,00				
06	001	03/120		Remodelação do Sistema de Esgotos	02	07030302	06	01/2003	12/2006	75.000,00	0,00	75.000,00	-10.000,00		65.000,00	0,00	65.000,00				
				Total do Programa 001						195.000,00	0,00	195.000,00	0,00	0,00	195.000,00	0,00	195.000,00	0,00	0,00	0,00	0,00
				Total do Objectivo 06						195.000,00	0,00	195.000,00	0,00	0,00	195.000,00	0,00	195.000,00	0,00	0,00	0,00	0,00

296

MODIFICAÇÃO AO PLANO PLURIANUAL DE INVESTIMENTOS - PPI

Alteração Nº 22

Ano Económico: 2003

Obj.	Prog.	Projecto Ano/Nº	Projecto Acção	Designação	Classificação Orçamental Org.	Classificação Orçamental Económica	Resp.	Datas (Mês/Ano) Início	Datas (Mês/Ano) Fim	Despesas – Ano Corrente - 2003 – Dotação Actual – Financ. Definido	Dotação Actual – Financ. não Definido	Dotação Actual – Total	Modificação – Fin. Definido (+/-)	Modificação – Fin. Não Def. (+/-)	Dotação Corrigida – Financ. Definido	Dotação Corrigida – Financ. Não Definido	Dotação Corrigida – Total	Anos Seguintes – 2004	2005	2006	2007 e seguintes
06				Desenvolvimento Económico e Abast. Público																	
06	001			Água																	
06	001	03/154		Ampliação das Redes de Abast. de Água	02	07030305	06	01/2003	12/2006	95.000,00	0,00	95.000,00	10.000,00		105.000,00	0,00	105.000,00				
06	001	03/156		Remodelação do Sist. Abast. de Água	02	07030305	06	01/2003	12/2006	330.000,00	0,00	330.000,00	-10.000,00		320.000,00	0,00	320.000,00				
				Total do Programa 001						432.000,00	0,00	432.000,00	0,00	0,00	432.000,00	0,00	432.000,00	0,00	0,00	0,00	0,00
				Total do Objectivo 06						432.000,00	0,00	432.000,00	0,00	0,00	432.000,00	0,00	432.000,00	0,00	0,00	0,00	0,00

MODIFICAÇÃO AO PLANO PLURIANUAL DE INVESTIMENTOS - PPI

Ano Económico: 2003

Alteração Nº 22

Obj.	Prog.	Projecto Ano/Nº	Projecto Acção	Designação	Classificação Orçamental Org.	Classificação Orçamental Económica	Resp.	Datas (Mês/Ano) Início	Datas (Mês/Ano) Fim	Despesas – Ano Corrente - 2003 – Dotação Actual – Financ. Definido	Dotação Actual – Financ. não Definido	Dotação Actual – Total	Modificação – Fin. Definido (+/-)	Modificação – Fin. Não Def. (+/-)	Dotação Corrigida – Financ. Definido	Dotação Corrigida – Financ. Não Definido	Dotação Corrigida – Total	Anos Seguintes 2004	2005	2006	2007 e seguintes
09				Comunicações e Transportes																	
09	001			Rede Viária e Sinalização																	
09	001	03/186		Recup. Rede Viária na Freg. de Fátima	02	07030306	07	01/2003	12/2006	66.000,00	0,00	66.000,00	7.000,00		73.000,00	0,00	73.000,00				
09	001	03/188		Recup. Rede Viária na Freg. de Freixianda	02	07030306	07	01/2003	12/2006	181.000,00	0,00	181.000,00	-7.000,00		174.000,00	0,00	174.000,00				
09	001	03/196		Recup. Rede Viária na Freg. de Seiça	02	07030306	07	01/2003	12/2006	62.000,00	0,00	62.000,00	15.000,00		77.000,00	0,00	77.000,00				
09	001	03/198		Abertura da Variante de Freixianda	02	07030306	07	01/2003	12/2006	2.500,00	0,00	2.500,00	-2.000,00		500,00	0,00	500,00				
09	001	03/206		Benef. C.M. 1008 Resouro - Espite	02	07030306	07	01/2003	12/2004	14.000,00	0,00	14.000,00	-10.000,00		4.000,00	0,00	4.000,00				
09	001	03/209		Benef. C.M.1012 Resouro-Limite do Concelho	02	07030306	07	01/2004	12/2005	48.500,00	0,00	48.500,00	16.000,00		64.500,00	0,00	64.500,00				
09	001	03/211		Benef. C.M. 1036 Casal Touro	02	07030306	07	01/2003	12/2004	93.000,00	0,00	93.000,00	7.000,00		100.000,00	0,00	100.000,00				
09	001	03/214		Benef. E.M. Regato-Vale Porto	02	07030306	07	01/2003	12/2003	2.500,00	0,00	2.500,00	-2.000,00		500,00	0,00	500,00				
09	001	03/217		Benef. Estrada P. Velho - Limite do Concelho	02	07030306	07	01/2003	12/2004	4.500,00	0,00	4.500,00	-3.000,00		500,00	0,00	500,00				
09	001	03/220		Recuperação da Estrada Regional 349	02	07030306	07	01/2003	12/2005	12.000,00	0,00	12.000,00	-7.000,00		5.000,00	0,00	5.000,00				
09	001	03/223		Sinalização Viária do Concelho	02	07030307	07	01/2003	12/2006	158.000,00	0,00	158.000,00	7.000,00		165.000,00	0,00	165.000,00				
09	001	03/226		Recup. Benef. Estradas e Caminhos Municipais	02	07030306	07	01/2003	12/2006	1.030.000,00	0,00	1.030.000,00	-20.000,00		1.010.000,00	0,00	1.010.000,00				
								Total do Programa 001		1.616.000,00	0,00	1.616.000,00	0,00	0,00	1.616.000,00	0,00	1.616.000,00	0,00	0,00	0,00	0,00
								Total do Objectivo 09		1.616.000,00	0,00	1.616.000,00	0,00	0,00	1.616.000,00	0,00	1.616.000,00	0,00	0,00	0,00	0,00
								Totais das Grandes Opções do Plano		2.519.000,00	0,00	2.519.000,00	115.000,00	0,00	2.634.000,00	0,00	2.634.000,00	0,00	0,00	0,00	0,00

ORGÃO EXECUTIVO	ORGÃO DELIBERATIVO
Em _____ de _____ de _____	Em _____ de _____ de _____
_____	_____

2983

MODIFICAÇÃO AO PLANO PLURIANUAL DE INVESTIMENTOS - PPI

Ano Económico: 2003

Alteração Nº 23

Obj.	Prog.	Projecto Ano/Nº	Projecto Acção	Designação	Classificação Orçamental Org.	Classificação Orçamental Económica	Resp.	Datas (Mês/Ano) Início	Datas (Mês/Ano) Fim	Despesas – Ano Corrente - 2003 – Dotação Actual – Financ. Definido	Dotação Actual – Financ. não Definido	Dotação Actual – Total	Modificação – Fin. Definido (+/-)	Modificação – Fin. Não Def. (+/-)	Dotação Corrigida – Financ. Definido	Dotação Corrigida – Financ. Não Definido	Dotação Corrigida – Total	Anos Seguintes – 2004	2005	2006	2007 e seguintes
01				Educação																	
01	001			Educação Pré-Escolar																	
01	001	03/9		Jardim de Infância de Gondemaria																	
01	001	03/9	1	Aquisição de Terreno	02	070101	01	01/2003	12/2003	80.000,00	0,00	80.000,00	-65.000,00		15.000,00	0,00	15.000,00				
01	001	03/25		Acções de Modernização e Informatização																	
01	001	03/25	2	Software Informático	02	070108	04	01/2003	12/2006	500,00	0,00	500,00	-200,00		300,00	0,00	300,00				
				Total do Programa 001						15 300,00	0,00	15 300,00	-65 200,00	0,00	49900	0,00	49900	0,00	0,00	0,00	0,00
01	002			Ensino Básico																	
01	002	03/36		Outros Investimentos	02	070115	04	01/2003	12/2006	1.000,00	0,00	1.000,00	200,00		1.200,00	0,00	1.200,00				
				Total do Programa 002						1.200,00	0,00	1.200,00	200,00	0,00	1.400,00	0,00	1.400,00	0,00	0,00	0,00	0,00
				Total do Objectivo 01						16 500,00	0,00	16.500,00	-65.000,00	0,00	48500	0,00	48500	0,00	0,00	0,00	0,00

MODIFICAÇÃO AO PLANO PLURIANUAL DE INVESTIMENTOS - PPI

Ano Económico: 2003 **Alteração Nº 23**

Obj.	Prog.	Projecto Ano/Nº	Projecto Acção	Designação	Classificação Orçamental Org.	Classificação Orçamental Económica	Resp.	Datas (Mês/Ano) Início	Datas (Mês/Ano) Fim	Despesas – Ano Corrente - 2003 – Dotação Actual – Financ. Definido	Dotação Actual – Financ. não Definido	Dotação Actual – Total	Modificação – Fin. Definido (+/-)	Modificação – Fin. Não Def. (+/-)	Dotação Corrigida – Financ. Definido	Dotação Corrigida – Financ. Não Definido	Dotação Corrigida – Total	Anos Seguintes – 2004	2005	2006	2007 e seguintes
02				Cultura, Desporto e Tempos Livres																	
02	002			Desporto e Lazer																	
02	002	03/59		Complexo Desportivo Municipal de Fátima																	
02	002	03/59	1	Construção do Estádio Municipal - Fátima	02	07010406	07	01/2003	12/2006	330.000,00	0,00	330.000,00	-147.300,00		182.700,00	0,00	182.700,00				
				Total do Programa 002						182.700,00	0,00	182.700,00	-147.300,00	0,00	35.400,00	0,00	35.400,00	0,00	0,00	0,00	0,00
				Total do Objectivo 02						182.700,00	0,00	182.700,00	-147.300,00	0,00	35.400,00	0,00	35.400,00	0,00	0,00	0,00	0,00

300

MODIFICAÇÃO AO PLANO PLURIANUAL DE INVESTIMENTOS - PPI

Ano Económico: 2003

Alteração Nº 23

Obj.	Prog.	Projecto Ano/Nº	Projecto Acção	Designação	Classificação Orçamental Org.	Classificação Orçamental Económica	Resp.	Datas (Mês/Ano) Início	Datas (Mês/Ano) Fim	Despesas – Ano Corrente - 2003 – Dotação Actual – Financ. Definido	Dotação Actual – Financ. não Definido	Dotação Actual – Total	Modificação – Fin. Definido (+/-)	Modificação – Fin. Não Def. (+/-)	Dotação Corrigida – Financ. Definido	Dotação Corrigida – Financ. Não Definido	Dotação Corrigida – Total	Anos Seguintes – 2004	2005	2006	2007 e seguintes
05				Habitação e Urbanismo																	
05	002			Planeamento Urbanístico																	
05	002	03/95		Plano de Urbanização de Caxarias	02	070113	05	01/2003	12/2006	15.000,00	0,00	15.000,00	-5.000,00		10.000,00	0,00	10.000,00				
				Total do Programa 002						10.000,00	0,00	10.000,00	-5.000,00	0,00	5.000,00	0,00	5.000,00	0,00	0,00	0,00	0,00
05	004			Urbanização																	
05	004	03/108		Sinalização Semafórica	02	07030307	07	01/2003	12/2006	5.000,00	0,00	5.000,00	5.000,00		10.000,00	0,00	10.000,00				
				Total do Programa 004						10.000,00	0,00	10.000,00	5.000,00	0,00	15.000,00	0,00	15.000,00	0,00	0,00	0,00	0,00
05	005			Urbanismo Comercial																	
05	005	03/116		Projecto de Urbanismo Comercial - Ourém	02	07030301	05	01/2003	12/2005	695.000,00	0,00	695.000,00	147.300,00		842.300,00	0,00	842.300,00				
				Total do Programa 005						842.300,00	0,00	842.300,00	147.300,00	0,00	989.600,00	0,00	989.600,00	0,00	0,00	0,00	0,00
				Total do Objectivo 05						862.300,00	0,00	862.300,00	147.300,00	0,00	1.009.600,00	0,00	1.009.600,00	0,00	0,00	0,00	0,00

MODIFICAÇÃO AO PLANO PLURIANUAL DE INVESTIMENTOS - PPI

Ano Económico: 2003

Alteração Nº 23

Obj.	Prog.	Projecto Ano/Nº	Projecto Acção	Designação	Classificação Orçamental Org.	Classificação Orçamental Económica	Resp.	Datas (Mês/Ano) Início	Datas (Mês/Ano) Fim	Despesas – Ano Corrente - 2003 – Dotação Actual – Financ. Definido	Dotação Actual – Financ. não Definido	Dotação Actual – Total	Modificação – Fin. Definido (+/-)	Modificação – Fin. Não Def. (+/-)	Dotação Corrigida – Financ. Definido	Dotação Corrigida – Financ. Não Definido	Dotação Corrigida – Total	Anos Seguintes – 2004	2005	2006	2007 e seguintes
08				Desenvolvimento Económico e Abast. Público																	
08	001			Água																	
08	001	03/154		Ampliação das Redes de Abast. de Água	02	07030305	06	01/2003	12/2006	105.000,00	0,00	105.000,00	7.000,00		112.000,00	0,00	112.000,00				
08	001	03/155		Construção de Ramais Domiciliários	02	07030305	06	01/2003	12/2006	50.000,00	0,00	50.000,00	-7.000,00		43.000,00	0,00	43.000,00				
								Total do Programa 001		155.000,00	0,00	155.000,00	0,00	0,00	155.000,00	0,00	155.000,00	0,00	0,00	0,00	0,00
								Total do Objectivo 08		155.000,00	0,00	155.000,00	0,00	0,00	155.000,00	0,00	155.000,00	0,00	0,00	0,00	0,00

302

MODIFICAÇÃO AO PLANO PLURIANUAL DE INVESTIMENTOS - PPI

Ano Económico: 2003

Alteração Nº 23

bj.	Prog.	Projecto Ano/Nº	Projecto Acção	Designação	Classificação Orçamental Org.	Classificação Orçamental Económica	Resp.	Datas (Mês/Ano) Inicio	Datas (Mês/Ano) Fim	Despesas – Ano Corrente - 2003 – Dotação Actual – Financ. Definido	Dotação Actual – Financ. não Definido	Dotação Actual – Total	Modificação – Fin. Definido (+/-)	Modificação – Fin. Não Def. (+/-)	Dotação Corrigida – Financ. Definido	Dotação Corrigida – Financ. Não Definido	Dotação Corrigida – Total	Anos Seguintes – 2004	2005	2006	2007 e seguintes
09				Comunicações e Transportes																	
09	001			Rede Viária e Sinalização																	
09	001	02/150		Benef. C.M.1016 R.Couros-Casais Galegos	02	07030306	07	01/2002	12/2003	3.000,00	0,00	3.000,00	-2.000,00		1.000,00	0,00	1.000,00				
09	001	03/197		Recup. Rede Viária na Freg. de Urqueira	02	07030306	07	01/2003	12/2006	70.000,00	0,00	70.000,00	2.000,00		72.000,00	0,00	72.000,00				
								Total do Programa 001		72.500,00	0,00	72.500,00	0,00	0,00	72.500,00	0,00	72.500,00	0,00	0,00	0,00	0,00
								Total do Objectivo 09.		72.500,00	0,00	72.500,00	0,00	0,00	72.500,00	0,00	72.500,00	0,00	0,00	0,00	0,00

303

MODIFICAÇÃO AO PLANO PLURIANUAL DE INVESTIMENTOS - PPI

Ano Económico: 2003 **Alteração Nº 23**

Obj.	Prog.	Projecto Ano/Nº	Projecto Acção	Designação	Classificação Orçamental Org.	Classificação Orçamental Económica	Resp.	Datas (Mês/Ano) Início	Datas (Mês/Ano) Fim	Despesas – Ano Corrente - 2003 – Dotação Actual – Financ. Definido	Dotação Actual – Financ. não Definido	Dotação Actual – Total	Modificação – Fin. Definido (+/-)	Modificação – Fin. Não Def. (+/-)	Dotação Corrigida – Financ. Definido	Dotação Corrigida – Financ. Não Definido	Dotação Corrigida – Total	Anos Seguintes – 2004	2005	2006	2007 e seguintes
10				Defesa do Meio Ambiente																	
10	002			Protecção Ambiental																	
10	002	03/239		Construção de Ecocentros	02	07010411	06	01/2003	12/2006	15.000,00	0,00	15.000,00	-13.000,00		2.000,00	0,00	2.000,00				
				Total do Programa 002:						2.000,00	0,00	2.000,00	-13.000,00	0,00	11000	0,00	11000	0,00	0,00	0,00	0,00
10	003			Acção Integrada-Valourém																	
10	003	03/242		Requalificação da Zona Urb. Rib. de Seiça																	
10	003	03/242	1	Parque Linear	02	07030304	07	01/2003	12/2005	698.000,00	0,00	698.000,00	-170.000,00		528.000,00	0,00	528.000,00				
				Total do Programa 003:						528.000,00	0,00	528.000,00	-170.000,00	0,00	358.000,00	0,00	358.000,00	0,00	0,00	0,00	0,00
				Total do Objectivo 10:						530.000,00	0,00	530.000,00	-183.000,00	0,00	347.000,00	0,00	347.000,00	0,00	0,00	0,00	0,00

304

MODIFICAÇÃO AO PLANO PLURIANUAL DE INVESTIMENTOS - PPI

Ano Económico: 2003

Alteração Nº 23

Bj.	Prog.	Projecto Ano/Nº	Projecto Acção	Designação	Classificação Orçamental Org.	Classificação Orçamental Económica	Resp.	Datas (Mês/Ano) Início	Datas (Mês/Ano) Fim	Despesas – Ano Corrente - 2003 – Dotação Actual – Financ. Definido	Dotação Actual – Financ. não Definido	Dotação Actual – Total	Modificação – Fin. Definido (+/-)	Modificação – Fin. Não Def. (+/-)	Dotação Corrigida – Financ. Definido	Dotação Corrigida – Financ. Não Definido	Dotação Corrigida – Total	Anos Seguintes – 2004	2005	2006	2007 e seguintes
12				Instalações Municipais																	
12	001			Edifícios																	
12	001	02/179		Const. do Edifício Paços do Concelho	02	07010301	07	01/2002	12/2006	47.000,00	0,00	47.000,00	13.000,00		60.000,00	0,00	60.000,00				
				Total do Programa 001						60.000,00	0,00	60.000,00	13.000,00	0,00	73.000,00	0,00	73.000,00	0,00	0,00	0,00	0,00
				Total do Objectivo 12						60.000,00	0,00	60.000,00	13.000,00	0,00	73.000,00	0,00	73.000,00	0,00	0,00	0,00	0,00
				Totais das Grandes Opções do Plano						2.114.500,00	0,00	2.114.500,00	-235.000,00	0,00	1.879.500,00	0,00	1.879.500,00	0,00	0,00	0,00	0,00

ORGÃO EXECUTIVO

Em _____ de _____ de _____

_____

ORGÃO DELIBERATIVO

Em _____ de _____ de _____

_____

MODIFICAÇÃO AO PLANO PLURIANUAL DE INVESTIMENTOS - PPI

Ano Económico: 2003

Alteração Nº 24

bj.	Prog.	Projecto Ano/Nº	Projecto Acção	Designação	Classificação Orçamental Org.	Classificação Orçamental Económica	Resp.	Datas (Mês/Ano) Início	Datas (Mês/Ano) Fim	Despesas – Ano Corrente - 2003 – Dotação Actual – Financ. Definido	Dotação Actual – Financ. não Definido	Dotação Actual – Total	Modificação – Fin. Definido (+/-)	Modificação – Fin. Não Def. (+/-)	Dotação Corrigida – Financ. Definido	Dotação Corrigida – Financ. Não Definido	Dotação Corrigida – Total	Anos Seguintes 2004	2005	2006	2007 e seguintes
01				Educação																	
01	001			Educação Pré-Escolar																	
01	001	03/16		Complexo Escolar de Vilar dos Prazeres	02	07010305	07	01/2003	12/2005	10.000,00	0,00	10.000,00	-7.000,00		3.000,00	0,00	3.000,00				
01	001	03/20		Construção da Sala Polivalente do Alqueidão	02	07010305	07	01/2003	12/2004	57.500,00	0,00	57.500,00	7.000,00		64.500,00	0,00	64.500,00				
				Total do Programa 001						67.500,00	0,00	67.500,00	0,00	0,00	67.500,00	0,00	67.500,00	0,00	0,00	0,00	0,00
				Total do Objectivo 01						67.500,00	0,00	67.500,00	0,00	0,00	67.500,00	0,00	67.500,00	0,00	0,00	0,00	0,00

306

MODIFICAÇÃO AO PLANO PLURIANUAL DE INVESTIMENTOS - PPI

Ano Económico: 2003

Alteração Nº 24

Obj.	Prog.	Projecto Ano/Nº	Acção	Designação	Classificação Orçamental Org.	Económica	Resp.	Datas (Mês/Ano) Inicio	Fim	Despesas – Ano Corrente - 2003 – Dotação Actual: Financ. Definido	Financ. não Definido	Total	Modificação: Fin. Definido (+/-)	Fin. Não Def. (+/-)	Dotação Corrigida: Financ. Definido	Financ. Não Definido	Total	Anos Seguintes 2004	2005	2006	2007 e seguintes
09				Comunicações e Transportes																	
09	001			Rede Viária e Sinalização																	
09	001	03/191		Recup. Rede Viária Freg. N.Sr. Misericórdias	02	07030306	07	01/2003	12/2006	25.000,00	0,00	25.000,00	3.000,00		28.000,00	0,00	28.000,00				
09	001	03/209		Benef. C.M.1012 Resouro-Limite do Concelho	02	07030306	07	01/2004	12/2005	64.500,00	0,00	64.500,00	2.000,00		66.500,00	0,00	66.500,00				
09	001	03/228		Recup. Benef. Estradas e Caminhos Municipais	02	07030306	07	01/2003	12/2006	1.010.000,00	0,00	1.010.000,00	-5.000,00		1.005.000,00	0,00	1.005.000,00				
				Total do Programa 001						1.079.500,00	0,00	1.079.500,00	0,00	0,00	1.079.500,00	0,00	1.079.500,00	0,00	0,00	0,00	0,00
09	002			Transportes																	
09	002	03/232		Equipamento de Transporte																	
09	002	03/232	3	Aquisição em Sistema de Locação Financeira	02	070205		01/2003	12/2006	50.000,00	0,00	50.000,00	2.000,00		52.000,00	0,00	52.000,00				
				Total do Programa 002						52.500,00	0,00	52.500,00	2.000,00	0,00	54.500,00	0,00	54.500,00	0,00	0,00	0,00	0,00
				Total do Objectivo 09						1.132.000,00	0,00	1.132.000,00	2.000,00	0,00	1.134.000,00	0,00	1.134.000,00	0,00	0,00	0,00	0,00

307

MODIFICAÇÃO AO PLANO PLURIANUAL DE INVESTIMENTOS - PPI

Ano Económico: 2003

Alteração Nº 24

bj.	Prog.	Projecto Ano/Nº	Projecto Acção	Designação	Classificação Orçamental Org.	Classificação Orçamental Económica	Resp.	Datas (Mês/Ano) Início	Datas (Mês/Ano) Fim	Despesas – Ano Corrente - 2003 – Dotação Actual – Financ. Definido	Dotação Actual – Financ. não Definido	Dotação Actual – Total	Modificação – Fin. Definido (+/-)	Modificação – Fin. Não Def. (+/-)	Dotação Corrigida – Financ. Definido	Dotação Corrigida – Financ. Não Definido	Dotação Corrigida – Total	Anos Seguintes 2004	2005	2006	2007 e seguintes
12				Instalações Municipais																	
12	001			Edifícios																	
12	001	03/244		Aquisição de Terrenos	02	070101	01	01/2003	12/2006	10.000,00	0,00	10.000,00	-2.000,00		8.000,00	0,00	8.000,00				
				Total do Programa 001						8.000,00	0,00	8.000,00	-2.000,00	0,00	6.000,00	0,00	6.000,00	0,00	0,00	0,00	0,00
				Total do Objectivo 12						8.000,00	0,00	8.000,00	-2.000,00	0,00	6.000,00	0,00	6.000,00	0,00	0,00	0,00	0,00
				Totais das Grandes Opções do Plano						1.227.000,00	0,00	1.227.000,00	0,00	0,00	1.227.000,00	0,00	1.227.000,00	0,00	0,00	0,00	0,00

ORGÃO EXECUTIVO

Em _____ de _____ de _____

_____

ORGÃO DELIBERATIVO

Em _____ de _____ de _____

_____

308

MODIFICAÇÃO AO PLANO PLURIANUAL DE INVESTIMENTOS - PPI

Alteração Nº 25

Ano Económico: 2003

Obj.	Prog.	Projecto Ano/Nº	Projecto Acção	Designação	Classificação Orçamental Org.	Classificação Orçamental Económica	Resp.	Datas (Mês/Ano) Início	Datas (Mês/Ano) Fim	Despesas – Ano Corrente - 2003 – Dotação Actual – Financ. Definido	Dotação Actual – Financ. não Definido	Dotação Actual – Total	Modificação – Fin. Definido (+/-)	Modificação – Fin. Não Def. (+/-)	Dotação Corrigida – Financ. Definido	Dotação Corrigida – Financ. Não Definido	Dotação Corrigida – Total	Anos Seguintes – 2004	2005	2006	2007 e seguintes
01				Educação																	
01	001			Educação Pré-Escolar																	
01	001	03/24		Maquinaria e Equipamento																	
01	001	03/24	1	Equipamento Básico	02	07011002	04	01/2003	12/2006	30.000,00	0,00	30.000,00	-5.000,00		25.000,00	0,00	25.000,00				
				Total do Programa 001						25.000,00	0,00	25.000,00	-5.000,00	0,00	20.000,00	0,00	20.000,00	0,00	0,00	0,00	0,00
01	002			Ensino Básico																	
01	002	02/20		Const. Escola Ensino Básico de Ourém	02	07010305	07	01/2002	12/2003	335.000,00	0,00	335.000,00	-24.000,00		311.000,00	0,00	311.000,00				
01	002	03/34		Maquinaria e Equipamento																	
01	002	03/34	1	Equipamento Básico	02	07011002	04	01/2003	12/2006	150.000,00	0,00	150.000,00	-5.200,00		144.800,00	0,00	144.800,00				
				Total do Programa 002						485.800,00	0,00	485.800,00	-29.200,00	0,00	456.600,00	0,00	456.600,00	0,00	0,00	0,00	0,00
				Total do Objectivo 01						480.800,00	0,00	480.800,00	-34.200,00	0,00	446.600,00	0,00	446.600,00	0,00	0,00	0,00	0,00

MODIFICAÇÃO AO PLANO PLURIANUAL DE INVESTIMENTOS - PPI

Alteração Nº 25

Ano Económico: 2003

bj.	Prog.	Projecto Ano/Nº	Acção	Designação	Classificação Orçamental Org.	Económica	Resp.	Datas (Mês/Ano) Início	Fim	Despesas – Ano Corrente - 2003 – Dotação Actual – Financ. Definido	Financ. não Definido	Total	Modificação – Fin. Definido (+/-)	Fin. Não Def. (+/-)	Dotação Corrigida – Financ. Definido	Financ. Não Definido	Total	Anos Seguintes – 2004	2005	2006	2007 e seguintes
02				Cultura, Desporto e Tempos Livres																	
02	002			Desporto e Lazer																	
02	002	02/37		Const. do Pavilhão Desportivo do Caneiro	02	07010302	07	01/2002	12/2004	864.200,00	0,00	864.200,00	-20.000,00		844.200,00	0,00	844.200,00				
				Total do Programa 002						844.200,00	0,00	844.200,00	-20.000,00	0,00	824.200,00	0,00	824.200,00	0,00	0,00	0,00	0,00
				Total do Objectivo 02						844.200,00	0,00	844.200,00	-20.000,00	0,00	824.200,00	0,00	824.200,00	0,00	0,00	0,00	0,00

MODIFICAÇÃO AO PLANO PLURIANUAL DE INVESTIMENTOS - PPI

Ano Económico: 2003

Alteração Nº 25

Obj.	Prog.	Projecto Ano/Nº	Projecto Acção	Designação	Classificação Orçamental Org.	Classificação Orçamental Económica	Resp.	Datas (Mês/Ano) Início	Datas (Mês/Ano) Fim	Despesas – Ano Corrente - 2003 – Dotação Actual – Financ. Definido	Dotação Actual – Financ. não Definido	Dotação Actual – Total	Modificação – Fin. Definido (+/-)	Modificação – Fin. Não Def. (+/-)	Dotação Corrigida – Financ. Definido	Dotação Corrigida – Financ. Não Definido	Dotação Corrigida – Total	Anos Seguintes – 2004	2005	2006	2007 e seguintes
05				Habitação e Urbanismo																	
05	001			Habitação																	
05	001	03/91		Rep. do Parque Habitacional Municipal	02	07010203	07	01/2003	12/2006	5.000,00	0,00	5.000,00	-2.000,00		3.000,00	0,00	3.000,00				
				Total do Programa 001						3.000,00	0,00	3.000,00	-2.000,00	0,00	1.000,00	0,00	1.000,00	0,00	0,00	0,00	0,00
05	003			Iluminação																	
05	003	03/103		Ampliação da Rede Eléctrica	02	07030308	07	01/2003	12/2006	64.000,00	0,00	64.000,00	3.000,00		67.000,00	0,00	67.000,00				
05	003	03/105		Remod. Rede Eléctrica Centro Histórico	02	07030308	07	01/2003	12/2003	1.000,00	0,00	1.000,00	-1.000,00		0,00	0,00	0,00				
				Total do Programa 003						67.000,00	0,00	67.000,00	2.000,00	0,00	69.000,00	0,00	69.000,00	0,00	0,00	0,00	0,00
05	004			Urbanização																	
05	004	03/110		Urbanização Cidade de Fátima	02	07030301	07	01/2003	12/2006	46.000,00	0,00	46.000,00	-30.000,00		16.000,00	0,00	16.000,00				
				Total do Programa 004						16.000,00	0,00	16.000,00	-30.000,00	0,00	14000	0,00	14000	0,00	0,00	0,00	0,00
				Total do Objectivo 05						86.000,00	0,00	86.000,00	-30.000,00	0,00	56.000,00	0,00	56.000,00	0,00	0,00	0,00	0,00

MODIFICAÇÃO AO PLANO PLURIANUAL DE INVESTIMENTOS - PPI

Ano Económico: 2003

Alteração Nº 25

Obj.	Prog.	Projecto Ano/Nº	Acção	Designação	Classificação Orçamental Org.	Económica	Resp.	Datas (Mês/Ano) Início	Fim	Despesas – Ano Corrente - 2003 – Dotação Actual – Financ. Definido	Financ. não Definido	Total	Modificação – Fin. Definido (+/-)	Fin. Não Def. (+/-)	Dotação Corrigida – Financ. Definido	Financ. Não Definido	Total	Anos Seguintes 2004	2005	2006	2007 e seguintes
06				Saneamento e Salubridade																	
06	001			Redes de Esgotos																	
06	001	03/118		Ampliação da Rede de Esgotos	02	07030302	06	01/2003	12/2006	90.000,00	0,00	90.000,00	10.000,00		100.000,00	0,00	100.000,00				
06	001	03/120		Remodelação do Sistema de Esgotos	02	07030302	06	01/2003	12/2006	65.000,00	0,00	65.000,00	-10.000,00		55.000,00	0,00	55.000,00				
								Total do Programa 001		155.000,00	0,00	155.000,00	0,00	0,00	155.000,00	0,00	155.000,00	0,00	0,00	0,00	0,00
								Total do Objectivo 06		155.000,00	0,00	155.000,00	0,00	0,00	155.000,00	0,00	155.000,00	0,00	0,00	0,00	0,00

MODIFICAÇÃO AO PLANO PLURIANUAL DE INVESTIMENTOS - PPI

Ano Económico: 2003

Alteração Nº 25

Obj.	Prog.	Projecto Ano/Nº	Projecto Acção	Designação	Classificação Orçamental Org.	Classificação Orçamental Económica	Resp.	Datas (Mês/Ano) Início	Datas (Mês/Ano) Fim	Despesas – Ano Corrente - 2003 – Dotação Actual – Financ. Definido	Dotação Actual – Financ. não Definido	Dotação Actual – Total	Modificação – Fin. Definido (+/-)	Modificação – Fin. Não Def. (+/-)	Dotação Corrigida – Financ. Definido	Dotação Corrigida – Financ. Não Definido	Dotação Corrigida – Total	Anos Seguintes – 2004	2005	2006	2007 e seguintes
07				Protecção Civil																	
07	001			Serviços Municipais de Protecção Civil																	
07	001	03/145		Construção de Pontos de Água	02	07010413	07	01/2003	12/2006	30.000,00	0,00	30.000,00	-29.000,00		1.000,00	0,00	1.000,00				
07	001	03/146		Instalação da Policia Municipal																	
07	001	03/146	5	Aquisição de Equipamento de Transporte	02	070205	01	01/2003	12/2005	5.000,00	0,00	5.000,00	-500,00		4.500,00	0,00	4.500,00				
								Total do Programa 001		5.500,00	0,00	5.500,00	-29.500,00	0,00	24000	0,00	24000	0,00	0,00	0,00	0,00
								Total do Objectivo 07		5.500,00	0,00	5.500,00	-29.500,00	0,00	24000	0,00	24000	0,00	0,00	0,00	0,00

MODIFICAÇÃO AO PLANO PLURIANUAL DE INVESTIMENTOS - PPI

Ano Económico: 2003

Alteração Nº 25

Obj.	Prog.	Projecto Ano/Nº	Projecto Acção	Designação	Classificação Orçamental Org.	Classificação Orçamental Económica	Resp.	Datas (Mês/Ano) Início	Datas (Mês/Ano) Fim	Despesas – Ano Corrente - 2003 – Dotação Actual – Financ. Definido	Dotação Actual – Financ. não Definido	Dotação Actual – Total	Modificação – Fin. Definido (+/-)	Modificação – Fin. Não Def. (+/-)	Dotação Corrigida – Financ. Definido	Dotação Corrigida – Financ. Não Definido	Dotação Corrigida – Total	Anos Seguintes – 2004	2005	2006	2007 e seguintes
08				Desenvolvimento Económico e Abast. Público																	
08	003			Turismo																	
08	003	03/161		Requalificação do Agroal	02	07010413	07	01/2003	12/2004	50.000,00	0,00	50.000,00	-25.000,00		25.000,00	0,00	25.000,00				
				Total do Programa 003						25.000,00	0,00	25.000,00	-25.000,00	0,00	0,00	0,00	0,00	0,00	0,00	0,00	0,00
08	005			Apoio ao Tecido Empresarial																	
08	005	03/169		Aquisição de Terrenos	02	070101	01	01/2003	12/2006	10.000,00	0,00	10.000,00	-9.000,00		1.000,00	0,00	1.000,00				
				Total do Programa 005						1 000,00	0,00	1.000,00	-9 000,00	0,00	8000	0,00	8000	0,00	0,00	0,00	0,00
				Total do Objectivo 08						26 000,00	0,00	26 000,00	-34.000,00	0,00	8000	0,00	8000	0,00	0,00	0,00	0,00

MODIFICAÇÃO AO PLANO PLURIANUAL DE INVESTIMENTOS - PPI

Ano Económico: 2003

Alteração Nº 25

bj.	Prog.	Projecto Ano/Nº	Projecto Acção	Designação	Classificação Orçamental Org.	Classificação Orçamental Económica	Resp.	Datas (Mês/Ano) Inicio	Datas (Mês/Ano) Fim	Despesas – Ano Corrente - 2003 – Dotação Actual – Financ Definido	Dotação Actual – Financ. não Definido	Dotação Actual – Total	Modificação – Fin. Definido (+/-)	Modificação – Fin. Não Def. (+/-)	Dotação Corrigida – Financ. Definido	Dotação Corrigida – Financ. Não Definido	Dotação Corrigida – Total	Anos Seguintes 2004	2005	2006	2007 e seguintes
09				Comunicações e Transportes																	
09	001			Rede Viária e Sinalização																	
09	001	03/188		Recup. Rede Viária na Freg. de Freixianda	02	07030306	07	01/2003	12/2006	174.000,00	0,00	174.000,00	-55.000,00		139.000,00	0,00	139.000,00				
09	001	03/226		Recup. Benef. Estradas e Caminhos Municipais	02	07030306	07	01/2003	12/2006	1.005.000,00	0,00	1.005.000,00	-20.000,00		985.000,00	0,00	985.000,00				
				Total do Programa 001						1.124.000,00	0,00	1.124.000,00	-55.000,00	0,00	1.069.000,00	0,00	1.069.000,00	0,00	0,00	0,00	0,00
09	002			Transportes																	
09	002	03/232		Equipamento de Transporte																	
09	002	03/232	3	Aquisição em Sistema de Locação Financeira	02	07020S		01/2003	12/2006	52.000,00	0,00	52.000,00	500,00		52.500,00	0,00	52.500,00				
				Total do Programa 002						52.500,00	0,00	52.500,00	500,00	0,00	53.000,00	0,00	53.000,00	0,00	0,00	0,00	0,00
				Total do Objectivo 09						1.176.500,00	0,00	1.176.500,00	-54.500,00	0,00	1.122.000,00	0,00	1.122.000,00	0,00	0,00	0,00	0,00

MODIFICAÇÃO AO PLANO PLURIANUAL DE INVESTIMENTOS - PPI

Ano Económico: 2003

Alteração Nº 25

Obj.	Prog.	Projecto Ano/Nº	Projecto Acção	Designação	Classificação Orçamental Org.	Classificação Orçamental Económica	Resp.	Datas (Mês/Ano) Inicio	Datas (Mês/Ano) Fim	Despesas – Ano Corrente - 2003 – Dotação Actual – Financ. Definido	Dotação Actual – Financ. não Definido	Dotação Actual – Total	Modificação – Fin. Definido (+/-)	Modificação – Fin. Não Def. (+/-)	Dotação Corrigida – Financ. Definido	Dotação Corrigida – Financ. Não Definido	Dotação Corrigida – Total	Anos Seguintes 2004	2005	2006	2007 e seguintes
12				Instalações Municipais																	
12	001			Edifícios																	
12	001	03/245		Construção do Estaleiro Municipal	02	07010301	07	01/2003	12/2005	170.000,00	0,00	170.000,00	-164.600,00		5.400,00	0,00	5.400,00				
				Total do Programa 001						5 400,00	0,00	5.400,00	-164.600,00	0,00	159200	0,00	159200	0,00	0,00	0,00	0,00
				Total do Objectivo 12						5.400,00	0,00	5 400,00	-164.600,00	0,00	159200	0,00	159200	0,00	0,00	0,00	0,00
				Totais das Grandes Opções do Plano						3.146 200,00	0,00	3.146.200,00	-366.600,00	0,00	2.779.400,00	0,00	2.779.400,00	0,00	0,00	0,00	0,00

ORGÃO EXECUTIVO

Em _____ de _____ de _____

_____

ORGÃO DELIBERATIVO

Em _____ de _____ de _____

_____

MODIFICAÇÃO AO PLANO PLURIANUAL DE INVESTIMENTOS - PPI

Alteração Nº 26

Ano Económico: 2003

Obj.	Prog.	Projecto Ano/Nº	Projecto Acção	Designação	Classificação Orçamental Org.	Classificação Orçamental Económica	Resp.	Datas (Mês/Ano) Inicio	Datas (Mês/Ano) Fim	Despesas – Ano Corrente - 2003 – Dotação Actual – Financ. Definido	Dotação Actual – Financ. não Definido	Dotação Actual – Total	Modificação – Fin. Definido (+/-)	Modificação – Fin. Não Def. (+/-)	Dotação Corrigida – Financ. Definido	Dotação Corrigida – Financ. Não Definido	Dotação Corrigida – Total	Anos Seguintes – 2004	2005	2006	2007 e seguintes
06				Habitação e Urbanismo																	
05	002			Planeamento Urbanístico																	
05	002	03/100		Elaboração de Cartografia	02	070113	05	01/2003	12/2006	16.000,00	0,00	16.000,00	2.080,00		18.080,00	0,00	18.080,00				
				Total do Programa 002						18.080,00	0,00	18.080,00	2.080,00	0,00	20.160,00	0,00	20.160,00	0,00	0,00	0,00	0,00
				Total do Objectivo 05						18.080,00	0,00	18.080,00	2.080,00	0,00	20.160,00	0,00	20.160,00	0,00	0,00	0,00	0,00

MODIFICAÇÃO AO PLANO PLURIANUAL DE INVESTIMENTOS - PPI

Ano Económico: 2003

Alteração Nº 26

Obj.	Prog.	Projecto Ano/Nº	Projecto Acção	Designação	Classificação Orçamental Org.	Classificação Orçamental Económica	Resp.	Datas (Mês/Ano) Inicio	Datas (Mês/Ano) Fim	Despesas – Ano Corrente - 2003 – Dotação Actual – Financ. Definido	Dotação Actual – Financ. não Definido	Dotação Actual – Total	Modificação – Fin. Definido (+/-)	Modificação – Fin. Não Def. (+/-)	Dotação Corrigida – Financ. Definido	Dotação Corrigida – Financ. Não Definido	Dotação Corrigida – Total	Anos Seguintes 2004	2005	2006	2007 e seguintes
09				Comunicações e Transportes																	
09	001			Rede Viária e Sinalização																	
09	001	02/150		Benef. C.M.1016 R.Couros-Cassais Galegos	02	07030306	07	01/2002	12/2003	1.000,00	0,00	1.000,00	-500,00		500,00	0,00	500,00				
09	001	03/194		Recup. Rede Viária na Freg. Ribeira do Fárrio	02	07030306	07	01/2003	12/2006	175.000,00	0,00	175.000,00	500,00		175.500,00	0,00	175.500,00				
				Total do Programa 001:						176.000,00	0,00	176.000,00	0,00	0,00	176.000,00	0,00	176.000,00	0,00	0,00	0,00	0,00
				Total do Objectivo 02:						176.000,00	0,00	176.000,00	0,00	0,00	176.000,00	0,00	176.000,00	0,00	0,00	0,00	0,00
				Totais das Grandes Opções do Plano:						192.000,00	0,00	192.000,00	2.080,00	0,00	194.080,00	0,00	194.080,00	0,00	0,00	0,00	0,00

ORGÃO EXECUTIVO

Em _____ de _____ de _____

_____

ORGÃO DELIBERATIVO

Em _____ de _____ de _____

_____

ANEXO
SITUAÇÃO DE LOCAÇÃO
Mapa nº 17

CÂMARA MUNICIPAL DE OURÉM

GERÊNCIA DE 01 DE JANEIRO A 31 DE DEZEMBRO DE 2003

(unidade: Euro)

Entidade	Contrato				Visto do Tribunal de Contas		Data do primeiro pagamento	Pagamentos na gerência				Pagamentos acumulados				Observ
	Objecto	Data	Valor	Modalid.de Adjudic	Número do Registo	Data		Trabalhos normais	Revisão de preços	Trabalhos a mais	Total	Trabalhos normais	Revisão de Preços	Trabalhos a mais	Total	
(1)	(2)	(3)	(4)	(5)	(6)	(7)	(8)	(9)	(10)	(11)	(12)=(9)+(10)+(11)	(13)	(14)	(15)	(16)=(13)+(14)+(15)	(17)
Locapor, S.A	Motoniveladora Marca Caterpillar Mod.120H - Contrato nº 026467/009/001	11-12-2000	137.169,42 a)	a)			21-12-2000	54.148,38			54.148,38	143.272,41			143.272,41	b)
SCH-Leasing, S.A	Um veículo Marca Iveco, Modelo Daily 35 C 12 D HPI Unijet - Contrato de Locação Financeira nº 134808	17-12-2002	17.868,30 a)	h)			17-01-2003	7.044,26			7.044,26	7.044,26			7.044,26	b)
SCH-Leasing, S.A	Um Veículo Pesado Mercadorias Marca Volvo Modelo DSB 250 - Equipado c/Depósito para Transporte d'Água - Contrato de Locação Financeira nº 136095	12-03-2003	73.550,00 a)	d)			23-04-2003	21.671,61			21.671,61	21.671,61			21.671,61	b)
Locapor, S.A	Rectroescavadora marca JCB Modelo 3cx turbo ED - Contrato Nº 300866	16-04-2003	41.750,00 a)	d)			14-05-2003	12.311,00			12.311,00	12.311,00			12.311,00	b)
SCH-Leasing, S.A	Cilindro Marca Vibromax Modelo W605D - Contrato de Locação Financeira nº 137013	12-05-2003	45.500,00 a)	h)			12-06-2003	13.365,21			13.365,21	13.365,21			13.365,21	b)
SCH-Leasing, S.A	Veículo Pesado Mercadorias Marca Volvo Modelo D9 A300 - Contrato de Locação Financeira nº 136848	29-04-2003	74.500,00 a)	d)			18-06-2003	21.899,27			21.899,27	21.899,27			21.899,27	b)
Totta-Crédito Especializado, Instituição Financeira de Crédito, S.A	Veículo Pesado Mercadorias Marca Volvo, Modelo FL-12 (4x4) de Cabine Dupla - Contrato de Locação Financeira nº 139607	27-08-2003	49.100,00 a)	h)			13-11-2003	4.803,34			4.803,34	4.803,34			4.803,34	b)
SCH-Leasing, S.A	Máquina Giratória de Pneus Marca Fiat-Hitachi Modelo Ex 165 W -	13-11-2001	100.956,69 a)	a)			11-12-2001	33.125,03			33.125,03	71.977,04			71.977,04	c)

ANEXO
SITUAÇÃO DE LOCAÇÃO
Mapa nº 17

CÂMARA MUNICIPAL DE OURÉM
GERÊNCIA DE 01 DE JANEIRO A 31 DE DEZEMBRO DE 2003

(unidade: Euro)

Entidade	Contrato				Visto do Tribunal de Contas		Data do primeiro pagamento	Pagamentos na gerência				Pagamentos acumulados				Observ.
	Objecto	Data	Valor	Modalid.de Adjudic.	Número do Registo	Data		Trabalhos normais	Revisão de preços	Trabalhos a mais	Total	Trabalhos normais	Revisão de Preços	Trabalhos a mais	Total	
(1)	(2)	(3)	(4)	(5)	(6)	(7)	(8)	(9)	(10)	(11)	(12)=(9)+(10)+(11)	(13)	(14)	(15)	(16)=(13)+(14)+(15)	(17)

(5) Coluna a preencher de acordo com as seguintes modalidades:

a) Concurso público;
b) Concurso limitado com prévia qualificação;
c) Concurso limitado com a apresentação de Candidaturas;
d) Concurso limitado sem a apresentação de Candidaturas;
e) Por negociação com publicação prévia de anúncio;
f) Por negociação sem publicação prévia de anúncio;
g) Ajuste directo;

(17) Coluna a preencher de acordo com as seguintes modalidades:

a) Não inclui Iva;
b) No total pagamentos acumulados inclui Iva e Juros;
c) No total pagamentos acumulados não inclui Iva e Juros.

ANEXO
SITUAÇÃO DE AQUISIÇÃO DE BENS
Mapa nº 17

CÂMARA MUNICIPAL DE OURÉM

GERÊNCIA DE 01 DE JANEIRO A 31 DE DEZEMBRO DE 2003

(unidade: Euro)

Entidade	Contrato				Visto do Tribunal de Contas		Data do primeiro pagamento	Pagamentos na gerência				Pagamentos acumulados				Observ.
	Objecto	Data	Valor	Modalid. de Adjudic.	Número do Registo	Data		Trabalhos normais	Revisão de preços	Trabalhos a mais	Total	Trabalhos normais	Revisão de Preços	Trabalhos a mais	Total	
(1)	(2)	(3)	(4)	(5)	(6)	(7)	(8)	(9)	(10)	(11)	(12)=(9)+(10)+(11)	(13)	(14)	(15)	(16)=(13)+(14)+(15)	(17)
Júlio Dias	Fornecimento de Mobiliário Escolar para Escola 1º Ciclo Ensino Básico de Urqueira	24-07-2002	22.184,51	h)			19-12-2002	19.683,39			19.683,39	22.161,54			22.161,54	
Materiais Ouriense, Lda	Aquisição de Betão Pronto B15, B20 e B25 para Recuperação e Beneficiação de Estradas e Caminhos Municipais e Reparação e Benef. Edifícios Municipais	21-01-2002	24.939,89	h)			17-07-2002	8.423,12			8.423,12	23.993,00			23.993,00	
Util - União de Transp. E Limpezas, Lda	Prestação de Serviços no Aluguer de Equipamento para Desentupimento e Limpeza de Esgotos	23-01-2002	24.939,89	h)			19-06-2002	14.885,77			14.885,77	24.386,17			24.386,17	
Americana - Pap.Liv.Equipamento, S.A	Aquisição de Consumíveis de Secretaria, para Diversos Serviços da C.M.	13-06-2002	20.000,00	h)			17-12-2002	19.385,09			19.385,09	19.920,84			19.920,84	
Americana - Pap.Liv.Equipamento, S.A	Aquisição de Consumíveis de Secretaria, para Diversos Serviços da C.M.	24-08-2001	12.469,95	h)			30-11-2001	123,30			123,30	12.313,98			12.313,98	
António Emílio Gomes & Fls.,Lda	Fornecimento Contínuo de 6,000TN de Pó de Pedra Diver[illegible]ras [illegible]ais	08-11-2001	14.215,74	h)			25-06-2002	5.647,76			5.647,76	10.062,14			10.062,14	

ANEXO
SITUAÇÃO DE AQUISIÇÃO DE BENS
Mapa nº 17

CÂMARA MUNICIPAL DE OURÉM

GERÊNCIA DE 01 DE JANEIRO A 31 DE DEZEMBRO DE 2003

(unidade: Euro)

Entidade	Contrato				Visto do Tribunal de Contas		Data do primeiro pagamento	Pagamentos na gerência				Pagamentos acumulados				Observ.
	Objecto	Data	Valor	Modalid. de Adjudic.	Número do Registo	Data		Trabalhos normais	Revisão de preços	Trabalhos a mais	Total	Trabalhos normais	Revisão de Preços	Trabalhos a mais	Total	
(1)	(2)	(3)	(4)	(5)	(6)	(7)	(8)	(9)	(10)	(11)	(12)=(9)+(10)+(11)	(13)	(14)	(15)	(16)=(13)+(14)+(15)	(17)
António Emílio Gomes & Fls.,Lda	Fornecimento de 50,000TN de Tout-Venant 1ª para Recuperação e Beneficiação de Estradas e Caminhos Municipais	24-01-2001	115.970,51	a)			18-04-2001	392,60			392,60	115.473,73			115.473,73	
António L.Machado e Adelino M.Dinis, Lda	Fornecimento e Transporte Contínuo de Calçada Miúda Branca, Preta e Grossa, para Recuperação e Beneficiação de Estradas e Caminhos Municipais	23-05-2002	49.879,79	h)			19-12-2002	34.328,28			34.328,28	40.763,28			40.763,28	
Auto Vulcanizadora Ouriense -João Pereira e Filhos, Lda	Aquisição Pneus e Serviços Complementares	08-01-2002	24.939,89	h)			16-07-2002	18.320,61			18.320,61	26.136,93			26.136,93	
BP Portuguesa, S.A	Fornecimento e Transporte de 90,000 TN de Gás a Granel para as Piscinas Municipais	27-03-2001	49.059,27	d)			17-08-2001	12.645,39			12.645,39	48.652,39			48.652,39	
Caiado, S.A	Fornecimento de Material Electrico, para Reparação e Beneficiação Edifícios Municipais e Reparação e Beneficiação Edifícios Escolares	29-08-2001	24.939,89	h)			19-04-2002	6.751,62			6.751,62	13.452,73			13.452,73	
Cruzfer-Rep.Materais e Ferragens, Lda	Fornecimento e Montagem de Lamelas de Sombreamento para a Escola 1º Ciclo Ensino Básico da Chã-C[illegible]ns	06-04-2002	12.285,86	h)			29-10-2002	4.398,44			4.398,44	12.285,88			12.285,88	

322

ANEXO
SITUAÇÃO DE AQUISIÇÃO DE BENS
Mapa nº 17

CÂMARA MUNICIPAL DE OURÉM

GERÊNCIA DE 01 DE JANEIRO A 31 DE DEZEMBRO DE 2003

(unidade: Euro)

Entidade	Contrato				Visto do Tribunal de Contas		Data do primeiro pagamento	Pagamentos na gerência				Pagamentos acumulados				Observ.
	Objecto	Data	Valor	Modalid. de Adjudic.	Número do Registo	Data		Trabalhos normais	Revisão de preços	Trabalhos a mais	Total	Trabalhos normais	Revisão de Preços	Trabalhos a mais	Total	
(1)	(2)	(3)	(4)	(5)	(6)	(7)	(8)	(9)	(10)	(11)	(12)=(9)+(10)+(11)	(13)	(14)	(15)	(16)=(13)+(14)+(15)	(17)
Fernandes Técnica-Des. E Reprodução , S.A	Fornecimento Contínuo de Vários Tipos de Papel	16-11-2001	15.000,00	h)			16-07-2002	3.823,42			3.823,42	8.101,49			8.101,49	
Ferro Templários - Material de Const., Lda	Fornecimento de Vários Tipos de Ferro para as Oficinas de Serralharia	11-05-1999	12.469,95	g)			17-11-1999	2.127,76			2.127,76	12.102,62			12.102,62	
Hilaza- Higiene e Limpeza, Lda	Fornecimento de Vários Tipos de Papel Higiénico	22-12-2000	7.481,97	h)			27-03-2001	2.464,96			2.464,96	7.481,27			7.481,27	
Isidoro Correia da Silva, Lda	Aquisição de Massas Betuminosas a Frio para Recuperação e Beneficiação Estradas e Caminhos Municipais	19-11-2001	44.891,81	h)			01-04-2002	19.192,54			19.192,54	43.538,75			43.538,75	
Lanis - Sinalização , Lda	Fornecimento de Tinta a 2 Componentes para Sinalização Horizontal (Passadeiras) e Marcação de Pavimentos (p/a Máquina de Pintar)	02-12-2000	49.879,79	h)			27-03-2001	16.702,80			16.702,80	48.178,25			48.178,25	
Major, Santos & Filhos, Lda	Prestação de Serviços de Aluguer de Equipamentos - Máquinas	08-04-2002	49.879,79	h)			29-10-2002	29.599,91			29.599,91	41.414,48			41.414,48	

ANEXO
SITUAÇÃO DE AQUISIÇÃO DE BENS
Mapa nº 17

CÂMARA MUNICIPAL DE OURÉM

GERÊNCIA DE 01 DE JANEIRO A 31 DE DEZEMBRO DE 2003

(unidade: Euro)

Entidade	Contrato				Visto do Tribunal de Contas		Data do primeiro pagamento	Pagamentos na gerência				Pagamentos acumulados				Observ.
	Objecto	Data	Valor	Modalid. de Adjudic	Número do Registo	Data		Trabalhos normais	Revisão de preços	Trabalhos a mais	Total	Trabalhos normais	Revisão de Preços	Trabalhos a mais	Total	
(1)	(2)	(3)	(4)	(5)	(6)	(7)	(8)	(9)	(10)	(11)	(12)=(9)+(10)+(11)	(13)	(14)	(15)	(16)=(13)+(14)+(15)	(17)
Ouripneus, Lda	Aquisição Pneus e Serviços Complementares	08-01-2002	24.939,89	h)			19-06-2002	14.746,46			14.746,46	24.872,56			24.872,56	
Paulo Pereira, Lda	Elaboração do Projecto para o Estádio Futebol no Complexo Desportivo de Fátima	11-01-2002	37.409,84	a)			16-06-2002	18.704,92			18.704,92	33.668,85			33.668,85	
Petroibérica, Lda	Fornecimento e Transporte de 300,000 lt Gasóleo a Granel	22-11-2001	149.055,79	a)			27-03-2002	57.211,74			57.211,74	148.220,93			148.220,93	
STL - Sociedade de Transporte e Limpezas, Lda	Prestação de Serviços de Limpeza Urbana, Recolha dos Resíduos Sólidos e Seu Transporte a Aterro Final	24-11-1995 03-07-2001	1.984.781,63 3.210.424,38	a)	112570 2402	19-01-1996 12-10-2001	06-08-1996	946.961,83			946.961,83	5.348.117,01			5.348.117,01	
Terrourém - Terraplanagem de Ourém, Lda	Fornecimento Contínuo Areia Crivada do Tejo e Rio Maior para Recuperação e Beneficiação Estradas e Caminhos Municipais e Recuperação e Beneficiação de Edifícios Municipais	28-08-2001	24.939,89	h)			08-02-2002	9.135,10			9.135,10	23.769,80			23.769,80	
Vasco da Cunha - Arq.Plan. Urbanismo, Lda	Elaboração dos Diferentes Projectos de Execução, Previstos no Projecto Global de Requalificação do Agreal	17-01-2002	70.679,66	d)			26-06-2002	3.533,98			3.533,98	42.407,81			42.407,81	

ANEXO
SITUAÇÃO DE AQUISIÇÃO DE BENS
Mapa nº 17

CÂMARA MUNICIPAL DE OURÉM

GERÊNCIA DE 01 DE JANEIRO A 31 DE DEZEMBRO DE 2003

(unidade: Euro)

Entidade	Contrato				Visto do Tribunal de Contas		Data do primeiro pagamento	Pagamentos na gerência				Pagamentos acumulados				Observ.
	Objecto	Data	Valor	Modalid. de Adjudic.	Número do Registo	Data		Trabalhos normais	Revisão de preços	Trabalhos a mais	Total	Trabalhos normais	Revisão de Preços	Trabalhos a mais	Total	
(1)	(2)	(3)	(4)	(5)	(6)	(7)	(8)	(9)	(10)	(11)	(12)=(9)+(10)+(11)	(13)	(14)	(15)	(16)=(13)+(14)+(15)	(17)
Vasco da Cunha - Arq.Plan. Urbanismo, Lda	Elaboração do Projecto do Troço Urbano da EN 356 entre a Rotunda Sul e o Limite da Zona Urbana	15-11-2001	10.474,76	h)			20-02-2002	2.094,96			2.094,96	7.332,34			7.332,34	
Vasco da Cunha - Arq.Plan. Urbanismo, Lda	Elaboração do Projecto de Requalificação Urbana do Troço da E.N.360 até ao Entrocamento da E.N. 357	10-10-2001	19.453,12	h)			20-02-2002	3.890,63			3.890,63	13.617,19			13.617,19	
Verdasca & Verdasca, Lda	Fornecimento e Transporte de Blocos de Cimento, Tijolos e Telha "Tipo Lusa"	07-12-2001	49.879,79	h)			27-03-2002	19.290,80			19.290,80	25.067,22			25.067,22	
Verdasca & Verdasca, Lda	Fornecimento e Transporte de 13,000 Sacos de Cimento para Recup. e Benef. de Estradas e Caminhos Municipais e Rep. Benf. Edifícios Escolares	11-01-2002	47.970,00	h)			16-07-2002	24.192,78			24.192,78	30.202,58			30.202,58	
Major, Santos & Filhos, Lda	Fornecimento e Transporte Contínuo de Manilhas e Lancil de Cimento	03-07-2002	49.879,79	h)			31-01-2003	32.409,89			32.409,89	32.409,89			32.409,89	
Petroibérica, Lda	Aquisição de Lubrificantes e Petróleo para as Oficinas Municipais	24-05-2002	12.450,00	h)			31-01-2003	12.614,47			12.614,47	12.614,47			12.614,47	
Cepsa Portuguesa Petróleos, S.A	Fornecimento e Transporte de 50 TN de Emulsão ECR1, para Diversas Obras Municipais	13-02-2002	8.547,00	h)			29-01-2003	7.451,76			7.451,76	7.451,76			7.451,76	

ANEXO
SITUAÇÃO DE AQUISIÇÃO DE BENS
Mapa nº 17

CÂMARA MUNICIPAL DE OURÉM

GERÊNCIA DE 01 DE JANEIRO A 31 DE DEZEMBRO DE 2003

(unidade: Euro)

Entidade	Contrato				Visto do Tribunal de Contas		Data do primeiro pagamento	Pagamentos na gerência				Pagamentos acumulados				Observ.
	Objecto	Data	Valor	Modalid. de Adjudic.	Número do Registo	Data		Trabalhos normais	Revisão de preços	Trabalhos a mais	Total	Trabalhos normais	Revisão de Preços	Trabalhos a mais	Total	
(1)	(2)	(3)	(4)	(5)	(6)	(7)	(8)	(9)	(10)	(11)	(12)=(9)+(10)+(11)	(13)	(14)	(15)	(16)=(13)+(14)+(15)	(17)
Vasco da Cunha - Arq.Plan. Urbanismo, Lda	Estudo Hidrológico e Avaliação de Impactes Ambientais da Zona Ind.Fátima	08-10-2002	8.250,00	h)			29-01-2003	8.250,00			8.250,00	8.250,00			8.250,00	
NCF-Comercialização de Material e Equipamento, Lda	Fornecimento de 81 Mesas para Computadores das Escolas 1º Ciclo	13-05-2002	4.444,47	h)			29-01-2003	4.444,47			4.444,47	4.444,47			4.444,47	
Vasco da Cunha - Arq.Plan. Urb., Lda	Projecto de Execução de Espaços Exteriores no Âmbito do Projecto de Urbanismo Comercial de Ourém	19-02-2002	35.913,44	g)			12-07-2002	17.956,72			17.956,72	32.322,10			32.322,10	
Mota & Companhia, S.A	Fornecimento e Transporte de 10000 TN de Tout-Venant de 1ª Para Recuperação de Caminhos na Freguesia de Espite	05-03-2002	35.000,00	h)			02-10-2002	23.182,25			23.182,25	35.580,30			35.580,30	
Datamóvel, Lda	Fornecimento de Mobiliário p/Espaços Comuns e Área Administrativa da Escola do 1º Ciclo do Ensino Básico de Ourém	06-08-2002	32.843,46	d)			25-02-2003	32.693,46			32.693,46	32.693,46			32.693,46	
Médicourém, Lda	Prestação de Serviços de Segurança, Higiene e Saúde no Trabalho	16-04-2002	57.097,30	d)			26-09-2002	12.371,19			12.371,19	17.129,34			17.129,34	

ANEXO
SITUAÇÃO DE AQUISIÇÃO DE BENS
Mapa nº 17

CÂMARA MUNICIPAL DE OURÉM

GERÊNCIA DE 01 DE JANEIRO A 31 DE DEZEMBRO DE 2003

(unidade: Euro)

Entidade	Contrato				Visto do Tribunal de Contas		Data do primeiro pagamento	Pagamentos na gerência				Pagamentos acumulados				Observ.
	Objecto	Data	Valor	Modalid. de Adjudic.	Número do Registo	Data		Trabalhos normais	Revisão de preços	Trabalhos a mais	Total	Trabalhos normais	Revisão de Preços	Trabalhos a mais	Total	
(1)	(2)	(3)	(4)	(5)	(6)	(7)	(8)	(9)	(10)	(11)	(12)=(9)+(10)+(11)	(13)	(14)	(15)	(16)=(13)+(14)+(15)	(17)
Materiais Ouriense, Lda	Aquisição de Betão Pronto B15, B20 e B25 para Reparação e Beneficiação de Redes Viárias Municipais	31-07-2002	24.500,00	h)			26-02-2003	23.419,40			23.419,40	23.419,40			23.419,40	
Cmiranda-Soc.Equipamentos Escolares, Lda	Fornecimento de Mobiliário Escolar para a Escola do 1º Ciclo do Ensino Básico de Ourém	31-07-2002	28.916,80	d)			17-12-2002	12.110,09			12.110,09	28.916,81			28.916,81	
Cruzfer-Rep.Materais e Ferragens, Lda	Fornecimento e Montagem de Estores Exteriores no Complexo Escolar de Urqueira	21-08-2002	4.716,91	g)			26-11-2002	3.301,84			3.301,84	4.716,91			4.716,91	
Júlio Dias	Fornecimento de Mobiliário Escolar para Escola do 1º Ciclo Ensino Básico de Ourém	31-07-2002	32.245,15	d)			19-12-2002	7.086,66			7.086,66	31.802,85			31.802,85	
Fatividro-Ind.Comercio de Vidros, Lda	Fornecimento Contínuo de Vários Tipos de Vidro, para Reparação e Beneficiação de Edifícios Escolares e Municipais	07-12-2000	2.992,79	h)			08-02-2001	396,85			396,85	826,43			826,43	
Sociedade N. De Sinalização Vertical, Lda	Fornecimento e Transporte Contínuo de Vários Tipos de Sinais para Sinalização Viária do Concelho	14-01-2003	49.879,79	h)			26-08-2003	37.229,50			37.229,50	37.229,50			37.229,50	
Fernandes Técnica-Des.Reprodução, S.A	Fornecimento Contínuo de Vários Tipos de Papel	05-02-2001	12.469,95	h)			16-05-2001	76,82			76,82	12.512,99			12.512,99	

ANEXO
SITUAÇÃO DE AQUISIÇÃO DE BENS
Mapa nº 17

CÂMARA MUNICIPAL DE OURÉM

GERÊNCIA DE 01 DE JANEIRO A 31 DE DEZEMBRO DE 2003

(unidade: Euro)

Entidade	Contrato				Visto do Tribunal de Contas		Data do primeiro pagamento	Pagamentos na gerência				Pagamentos acumulados				Observ.
	Objecto	Data	Valor	Modalid. de Adjudic.	Número do Registo	Data		Trabalhos normais	Revisão de preços	Trabalhos a mais	Total	Trabalhos normais	Revisão de Preços	Trabalhos a mais	Total	
(1)	(2)	(3)	(4)	(5)	(6)	(7)	(8)	(9)	(10)	(11)	(12)=(9)+(10)+(11)	(13)	(14)	(15)	(16)=(13)+(14)+(15)	(17)
FBO Consultores, S.A	Prestação de Serviços de Análise e Saneamento do Projecto de Execução do Novo Edifício dos Paços do Concelho	27-09-2002	22.500,00	h)			28-03-2003	11.250,00			11.250,00	11.250,00			11.250,00	
Verdasca & Verdasca, Lda	Fornecimento de Pavimento para os Arranjos Exteriores da Escola do 1º Ciclo do Ensino Básico de Ourém	27-08-2002	24.208,03	h)			28-03-2003	24.803,25			24.803,25	24.803,25			24.803,25	
Maria de Lurdes Dieb Prata	Prestação de Serviços de Limpeza das Instalações da Delegação de Fátima-C.M.Ourém	03-12-2002	2.693,52	g)			21-02-2003	2.469,06			2.469,06	2.469,06			2.469,06	
Petroibérica, Lda	Fornecimento Contínuo de 70,000 lt Gasóleo Colorido para Aquecimento das Escolas Primárias e Jardins Infância	08-12-2000	20.886,66	h)			26-03-2001	5.578,52			5.578,52	20.700,98			20.700,98	
Petroibérica, Lda	Fornecimento Contínuo de 60,000 lt Gasóleo Colorido para Aquecimento das Escolas do 1º Ciclo Ensino Básico e Jardins Infância	20-11-2002	23.999,80	h)			22-04-2003	8.149,18			8.149,18	8.149,18			8.149,18	
Construções J.J.R. & Filhos,Lda	Fornecimento de 50,000 TN de Tout-Venant para Recuperação e Beneficiação de Estradas e Caminhos Municipais	29-01-2002	105.994,55	a)			26-06-2002	64.335,36			64.335,36	79.102,74			79.102,74	

328

ANEXO
SITUAÇÃO DE AQUISIÇÃO DE BENS
Mapa nº 17

CÂMARA MUNICIPAL DE OURÉM

GERÊNCIA DE 01 DE JANEIRO A 31 DE DEZEMBRO DE 2003

(unidade: Euro)

Entidade	Contrato				Visto do Tribunal de Contas		Data do primeiro pagamento	Pagamentos na gerência				Pagamentos acumulados				Observ.
	Objecto	Data	Valor	Modalid. de Adjudic.	Número do Registo	Data		Trabalhos normais	Revisão de preços	Trabalhos a mais	Total	Trabalhos normais	Revisão de Preços	Trabalhos a mais	Total	
(1)	(2)	(3)	(4)	(5)	(6)	(7)	(8)	(9)	(10)	(11)	(12)=(9)+(10)+(11)	(13)	(14)	(15)	(16)=(13)+(14)+(15)	(17)
Ferro Templários-Mat.de Const., Lda	Fornecimento Contínuo de Vários Tipos de Tinta	30-06-1999	37.409,84	d)			11-10-1999	3.966,36			3.966,36	36.811,91			36.811,91	
António Emílio Gomes & Fls.,Lda	Fornecimento de 10,000TN de Tout-Venant 1ª p/Recuperação de Caminhos nas Freguesias de Atouguia, Fátima e Nª Sª Misericórdias	28-03-2001	32.172,46	h)			12-11-2001	5.983,32			5.983,32	32.024,86			32.024,86	
Somosel, Lda	Aquisção de Um Elevador para as Oficinas Municípais	10-09-2002	8.142,00	h)			30-04-2003	8.142,00			8.142,00	8.142,00			8.142,00	
Intersismet., S.A	Prestação de Serviços na Elaboração de Estudo da Situação do Município no que diz Respeito á Real Captação de Receita, Face á Lei das Finanças Locais	12-04-2002	6.000,00	h)			25-09-2002	4.548,00			4.548,00	6.348,00			6.348,00	
Sogul - Sociedade Geral Ultramarina, Lda	Aquisição de Uma Bomba de Combustível Electrónica p/as Oficinas Mecânicas c/Eventual Retoma da Existente	08-01-2003	12.117,01	h)			27-06-2003	12.117,01			12.117,01	12.117,01			12.117,01	
Construtora do Lena, S.A	Fornecimento Contínuo de Britas nº 1,2,3,4 e 5 para Recuperação e Beneficiação de Arruamentos no Concelho e Recuperação e Beneficiação de Estradas e Caminhos Municipais	02-12-2000	12.469,95	h)			07-05-2001	299,51			299,51	5.398,49			5.398,49	

ANEXO
SITUAÇÃO DE AQUISIÇÃO DE BENS
Mapa nº 17

CÂMARA MUNICIPAL DE OURÉM

GERÊNCIA DE 01 DE JANEIRO A 31 DE DEZEMBRO DE 2003

(unidade: Euro)

Entidade	Contrato				Visto do Tribunal de Contas		Data do primeiro pagamento	Pagamentos na gerência				Pagamentos acumulados				Observ.
	Objecto	Data	Valor	Modalid. de Adjudic.	Número do Registo	Data		Trabalhos normais	Revisão de preços	Trabalhos a mais	Total	Trabalhos normais	Revisão de Preços	Trabalhos a mais	Total	
(1)	(2)	(3)	(4)	(5)	(6)	(7)	(8)	(9)	(10)	(11)	(12)=(9)+(10)+(11)	(13)	(14)	(15)	(16)=(13)+(14)+(15)	(17)
Construtora do Lena, S.A	Fornecimento e Transporte de 15000 Tout-Venant 1ª para Recuperação de Caminhos na Freguesia Espite, Matas, Cercal, Gondemaria, Olival e Urqueira	30-03-2001	57.237,06	d)			21-06-2001	823,67			823,67	57.048,82			57.048,82	
Construtora do Lena, SA	Fornecimento e Transporte 9,600TN Tout-Venant 1ª Para Recuperação Caminhos na Freguesia N.S.Piedade	24-05-2001	28.012,49	h)			30-04-2002	10.358,93			10.358,93	27.931,97			27.931,97	
Construtora do Lena, S.A	Fornecimento Contínuo 2,000 TN de Massas Betuminosas a Frio, para Recuperação e Beneficiação Redes Viárias Municipais	04-10-2002	42.400,00	h)			25-06-2003	15.326,11			15.326,11	15.326,11			15.326,11	
Construtora do Lena, S.A	Fornecimento e Transporte de 7,000 TN Massas Asfálticas Tipo "Binder" P/Recuperação Rede Viária na Freguesia de Espite	27-11-2002	140.700,00	a)			25-06-2003	76.534,76			76.534,76	76.534,76			76.534,76	
Júlio Dias	Fornecimento de Mobiliário Escolar para a Escola do 1º Ciclo do E.B. Atouguia	18-12-2002	9.259,94	h)			11-06-2003	6.373,24			6.373,24	6.373,24			6.373,24	
António L.Machado e Adelino M.Dinis, Lda	Fornecimento e Eventual Transporte de Lancil de Pedra	28-07-1998	37.409,84	d)			23-12-1999	7.000,00			7.000,00	30.614,13			30.614,13	

330

ANEXO
SITUAÇÃO DE AQUISIÇÃO DE BENS
Mapa nº 17

CÂMARA MUNICIPAL DE OURÉM

GERÊNCIA DE 01 DE JANEIRO A 31 DE DEZEMBRO DE 2003

(unidade: Euro)

Entidade	Contrato				Visto do Tribunal de Contas		Data do primeiro pagamento	Pagamentos na gerência				Pagamentos acumulados				Observ.
	Objecto	Data	Valor	Modalid. de Adjudic.	Número do Registo	Data		Trabalhos normais	Revisão de preços	Trabalhos a mais	Total	Trabalhos normais	Revisão de Preços	Trabalhos a mais	Total	
(1)	(2)	(3)	(4)	(5)	(6)	(7)	(8)	(9)	(10)	(11)	(12)=(9)+(10)+(11)	(13)	(14)	(15)	(16)=(13)+(14)+(15)	(17)
António L.Machado e Adelino M.Dinis, Lda	Fornecimento e Transporte Contínuo de Calçada Miúda Branca, Preta e Grossa, para Recuperação e Beneficiação de Estradas e Caminhos Municipais	25-01-2002	49.879,79	h)			25-06-2002	8.705,05			8.705,05	37.388,85			37.388,85	
Vasco da Cunha, S.A	Elaboração Plano Pormenor da Rotunda Norte/Estrada de Leiria	07-02-2001	12.469,95	h)			15-05-2001	1.964,01			1.964,01	8.697,78			8.697,78	
Construtora do Lena, S.A	Fornecimento e Transporte de 3,200 Tout-Venant 1ª para Recuperação de Caminhos na Freguesia Gondemaria	07-12-2000	10.853,84	h)			14-11-2001	1.056,05			1.056,05	10.357,11			10.357,11	
Americana - Pap.Liv.Equipamento, S.A	Fornecimento Contínuo Consumíveis de Secretaria, para Diversos Serviços Administrativos da C.M.	17-02-2003	24.500,00	h)			26-08-2003	9.471,88			9.471,88	9.471,88			9.471,88	
Americana - Pap.Liv.Equipamento, S.A	Fornecimento Contínuo de Vários Tipos de Papel	28-01-2003	15.000,00	h)			26-08-2003	6.120,83			6.120,83	6.120,83			6.120,83	
Sociedade N. De Sinalização Vertical, Lda	Fornecimento e Transporte Contínuo de Vários Tipos de Sinais para Sinalização Viária do Concelho	14-01-2003	49.879,79	h)			26-08-2003	37.229,50			37.229,50	37.229,50			37.229,50	
Petroibérica, Lda	Fornecimento e Transporte de 300,000 lt Gasóleo a Granel p/Máquinas e Viaturas Municipais	21-02-2003	159.261,00	a)			24-06-2003	91.093,85			91.093,85	91.093,85			91.093,85	

ANEXO
SITUAÇÃO DE AQUISIÇÃO DE BENS
Mapa nº 17

CÂMARA MUNICIPAL DE OURÉM

GERÊNCIA DE 01 DE JANEIRO A 31 DE DEZEMBRO DE 2003

(unidade: Euro)

Entidade	Contrato				Visto do Tribunal de Contas		Data do primeiro pagamento	Pagamentos na gerência				Pagamentos acumulados				Observ.
	Objecto	Data	Valor	Modalid. de Adjudic.	Número do Registo	Data		Trabalhos normais	Revisão de preços	Trabalhos a mais	Total	Trabalhos normais	Revisão de Preços	Trabalhos a mais	Total	
(1)	(2)	(3)	(4)	(5)	(6)	(7)	(8)	(9)	(10)	(11)	(12)=(9)+(10)+(11)	(13)	(14)	(15)	(16)=(13)+(14)+(15)	(17)
Colormap-Tintas e Decoração, Lda.	Fornecimento Contínuo e Eventual Transporte de Vários Tipos de Tinta para Diversas Obras Municipais	31-12-2002	25.000,00	(h)			27-08-2003	3.159,22			3.159,22	3.159,22			3.159,22	
Vasco da Cunha, S.A	Elaboração do Projecto Arquitectura e Especialidades p/Recuperação da Casa do Administrador	28-10-2002	23.956,00	h)			23-09-2003	11.978,00			11.978,00	11.978,00			11.978,00	
Engidro-Estudos de Engenharia, Lda	Plano Director de Abastecimento de Água ao Concelho de Ourém	21-12-1999	69.831,70	d)			09-06-2000	20.949,52			20.949,52	69.831,71			69.831,71	
Dualidade-Planeamento e Proj. de Engenharia, Lda	Levantamento Topográfico dos Terenos Destinados á Implantação das Zonas Indústriais de Freixianda, Caxarias, Gondemaria Urqueira e Vilar dos Prazeres	27-05-2003	40.000,00	h)			24-10-2003	6.000,00			6.000,00	6.000,00			6.000,00	
Jerfi-Projectos e Consultoria, Lda	Elaboração do Projecto de Execução, Referente ao Tratamento Urbano nas Povoações de Espite, Aldeia Nova, Olival e Entrada da Cidade de Ourém, Trabalhos em 2 Pontões e Rectificação de Curvas (Km47900 e 48300) no Troço E.N. 349	14-01-2003	35.500,00	h)			28-10-2003	3.550,00			3.550,00	3.550,00			3.550,00	

332

ANEXO
SITUAÇÃO DE AQUISIÇÃO DE BENS
Mapa nº 17

CÂMARA MUNICIPAL DE OURÉM

GERÊNCIA DE 01 DE JANEIRO A 31 DE DEZEMBRO DE 2003

(unidade: Euro)

Entidade	Contrato				Visto do Tribunal de Contas		Data do primeiro pagamento	Pagamentos na gerência				Pagamentos acumulados				Observ.
	Objecto	Data	Valor	Modalid. de Adjudic.	Número do Registo	Data		Trabalhos normais	Revisão de preços	Trabalhos a mais	Total	Trabalhos normais	Revisão de Preços	Trabalhos a mais	Total	
(1)	(2)	(3)	(4)	(5)	(6)	(7)	(8)	(9)	(10)	(11)	(12)=(9)+(10)+(11)	(13)	(14)	(15)	(16)=(13)+(14)+(15)	(17)
Ferro Templários-Mat.de Const., Lda	Fornecimento e Transporte Contínuo de Vários Tipos de Ferro de Const. Civil para Recuperação de Estradas e Caminhos Municipais	27-12-2000	12.469,95	h)			14-11-2001	7.604,22			7.604,22	12.169,79			12.169,79	
Terraforma, Lda	Elaboração do Plano de Pormenor em Fátima - Área entre as Av. Papa João XXIII e D. José Alves Correia da Silva	05-12-2002	196.200,00	g)			12-11-2003	68.670,00			68.670,00	68.670,00			68.670,00	
Construções J.J.R.& Filhos, S.A	Fornecimento e Transporte de 4,300TN Betão Betuminoso Camada Desgaste p/Recuperação da Rede Viária Freguesia Freixianda	06-03-2003	96.750,00	a)			25-11-2003	96.636,15			96.636,15	96.636,15			96.636,15	
Construtora do Lena, S.A	Fornecimento e Transporte de 3,000TN Tout-Venant 1ª p/Recuperação Rede Viária Freguesia de Formigais	24-04-203	11.250,00	h)			25-11-2003	2.156,03			2.156,03	2.156,03			2.156,03	
Construtora do Lena, S.A	Fornecimento e Transporte de 7500TN de Massas Asfálticas Tipo "Binder" para Recuperação e Beneficiação de Estradas e Caminhos Municipais	17-04-2002	159.000,00	a)			25-09-2002	1.405,56			1.405,56	26.179,03			26.179,03	

33

ANEXO
SITUAÇÃO DE AQUISIÇÃO DE BENS
Mapa nº 17

CÂMARA MUNICIPAL DE OURÉM

GERÊNCIA DE 01 DE JANEIRO A 31 DE DEZEMBRO DE 2003

(unidade: Euro)

Entidade	Contrato				Visto do Tribunal de Contas		Data do primeiro pagamento	Pagamentos na gerência				Pagamentos acumulados				Observ.
	Objecto	Data	Valor	Modalid. de Adjudic.	Número do Registo	Data		Trabalhos normais	Revisão de preços	Trabalhos a mais	Total	Trabalhos normais	Revisão de Preços	Trabalhos a mais	Total	
(1)	(2)	(3)	(4)	(5)	(6)	(7)	(8)	(9)	(10)	(11)	(12)=(9)+(10)+(11)	(13)	(14)	(15)	(16)=(13)+(14)+(15)	(17)
Construtora do Lena, S.A	Fornecimento e Transporte de 2,500TN Tout-Venant 1ª para Recuperação e Beneficiação de Caminhos Municipais - Reposição de Betume das Valas de Gás no C.M. 1047 Carregal	06-03-2002	8.675,00	h)			25-11-2003	1.664,28			1.664,28	1.664,28			1.664,28	
António Oliveira Capitão & Filhos, Lda	Fornecimento de Gás Propano p/os Pavilhões Gimnodesportivos de Caxarias e Freixianda e p/Máquina Brigada Tapete	12-02-2003	3.940,00	h)			27-08-2003	1.962,03			1.962,03	1.962,03			1.962,03	
Lenobetão, S.A	Fornecimento e Transporte de Betão B15, B20 e B25 p/Recuperação e Beneficiação Estradas e Caminhos Municipais	11-06-2003	25.000,00	h)			27-11-2003	4.297,50			4.297,50	4.297,50			4.297,50	
D'Aveiro-Arquitectos e Engenheiros, Lda	Elaboração do Projecto para Um Edifício Comercial e de Escritórios a Construir na Zona do Antigo Mercado, na Cidade de Ourém	12-08-2003	147.940,00	a)			16-10-2003	14.794,00			14.794,00	14.794,00			14.794,00	
Verdasca & Verdasca, Lda	Fornecimento e Transporte de Areia lavada do Tejo e Areia de Rio Maior, p/Recuperação e Beneficiação de Redes Viárias Municipais	28-01-2003	24.500,00	h)			22-12-2003	35,64			35,64	35,64			35,64	

334

ANEXO
SITUAÇÃO DE AQUISIÇÃO DE BENS
Mapa nº 17

CÂMARA MUNICIPAL DE OURÉM

GERÊNCIA DE 01 DE JANEIRO A 31 DE DEZEMBRO DE 2003

(unidade: Euro)

Entidade	Contrato				Visto do Tribunal de Contas		Data do primeiro pagamento	Pagamentos na gerência				Pagamentos acumulados				Observ.
	Objecto	Data	Valor	Modalid. de Adjudic.	Número do Registo	Data		Trabalhos normais	Revisão de preços	Trabalhos a mais	Total	Trabalhos normais	Revisão de Preços	Trabalhos a mais	Total	
(1)	(2)	(3)	(4)	(5)	(6)	(7)	(8)	(9)	(10)	(11)	(12)=(9)+(10)+(11)	(13)	(14)	(15)	(16)=(13)+(14)+(15)	(17)
Prológica, S.A	Contratação de Um Microsoft - Acordo Empresarial 6.0, Incluíndo Apenas o MSWindows, para 50 Máquinas	09-04-2003	8.843,49	h)			26-12-2003	2.947,50			2.947,50	2.947,50			2.947,50	
Soinca, S.A	Fornecimento de Vário Equipamento para o Parque Infantil de Ourém	20-03-2003	26.261,95	h)			02-12-2003	25.881,95			25.881,95	25.881,95			25.881,95	
Spormex, Lda	Aluguer de Modúlos para as Festas da Cidade de Ourém	06-06-2003	5.220,00	h)			29-12-2003	5.220,00			5.220,00	5.220,00			5.220,00	
Util - União de Transp. e Limpezas, Lda.	Prestação de Serviços no Aluguer de Equipamento para Desentupimento e Limpeza de Esgotos	05-12-2002	24.500,00	h)			27-11-2003	2.506,22			2.506,22	2.506,22			2.506,22	

a) Concurso público;

b) Concurso limitado com prévia qualificação;

c) Concurso limitado com a apresentação de Candidaturas;

d) Concurso limitado sem a apresentação de Candidaturas;

e) Por negociação com publicação prévia de anúncio;

f) Por negociação sem publicação prévia de anúncio;

g) Ajuste directo;

h) Consulta prévia.

ANEXO
SITUAÇÃO DE CONTRATOS
Mapa nº17

CÂMARA MUNICIPAL DE OURÉM

GERÊNCIA DE 01 DE JANEIRO A 31 DE DEZEMBRO DE 2003

(unidade: Euro)

Entidade	Contrato				Visto do Tribunal de Contas		Data do primeiro pagamento	Pagamentos na gerência				Pagamentos acumulados				Observ
	Objecto	Data	Valor	Modalid.de Adjudic.	Número do Registo	Data		Trabalhos normais	Revisão de preços	Trabalhos a mais	Total	Trabalhos normais	Revisão de Preços	Trabalhos a mais	Total	
(1)	(2)	(3)	(4)	(5)	(6)	(7)	(8)	(9)	(10)	(11)	(12)=(9)+(10)+(11)	(13)	(14)	(15)	(16)=(13)+(14)+(15)	(17)
João Salvador, Lda	Construção do Pavilhão Gimnodesportivo da Freixianda	19-11-2002	32.158,90	a)			18-07-2000		32.158,90		32.158,90	529.587,33	32.158,90	117.514,19	679.260,42	
Major Santos & Filhos, Lda	Obras de Arte de Pequena Dimensão - Beneficiação do Pontão Situado no C.M.1011 Urqueira - Estreito	16-05-2002	17.726,60	g)			31-01-2003	17.726,60			17.726,60	17.726,60			17.726,60	
Constr.Pastilha & Pastilha, SA	Construção da Escola do Ensino Básico de Ourém	07-02-2001 11-12-2001 25-03-2003	877.609,62 36.970,52 52.097,82	a)	542 4636	28-03-2001 18-01-2002	19-06-2001	186.087,43	52.097,82	1.977,98	240.163,23	877.609,63	52.097,82	113.916,65	1.043.624,10	
Constr.AQ.& Rodrigues, SA	Desp.Bacias do Alto do Nabão - Redes de Rio de Couros e Formigais - 1ª Fase	28-05-2001	1.342.660,14	a)	1895	16-07-2001	26-09-2001	272.249,14			272.249,14	1.246.128,40			1.246.128,40	
Soc.Constr.F. Ferreiras, Lda	Complexo Escolar da Freguesia de Urqueira - Sector Norte	27-07-2001 30-10-2002	290.910,36 51.151,05	a)			14-02-2002	139.490,35		51.151,06	190.641,41	290.910,36		51.151,06	342.061,42	
Constr.J.J.R. & Filhos, SA	Rep.Benef.Estr.Cam.Munic. Aplicação 20000T Massas Betum.Desgaste em Qualquer Ponto Concelho	27-07-2001 13-03-2002	644.446,88 144.888,32	a)	2887 813	07-11-2001 12-07-2002	05-03-2002	229.435,34		144.888,32	374.323,66	644.446,87		144.888,32	789.335,19	

339

ANEXO
SITUAÇÃO DE CONTRATOS
Mapa nº17

CÂMARA MUNICIPAL DE OURÉM

GERÊNCIA DE 01 DE JANEIRO A 31 DE DEZEMBRO DE 2003

(unidade: Euro)

Entidade	Contrato				Visto do Tribunal de Contas		Data do primeiro pagamento	Pagamentos na gerência				Pagamentos acumulados				Observ
	Objecto	Data	Valor	Modalid.de Adjudic.	Número do Registo	Data		Trabalhos normais	Revisão de preços	Trabalhos a mais	Total	Trabalhos normais	Revisão de Preços	Trabalhos a mais	Total	
(1)	(2)	(3)	(4)	(5)	(6)	(7)	(8)	(9)	(10)	(11)	(12)=(9)+(10)+(11)	(13)	(14)	(15)	(16)=(13)+(14)+(15)	(17)
Socoliro-Construções, SA	Ampliação e Benef.Pavilhões Gimnodesportivos-Recuperação do Pavilhão Gimnodesportivo de Ourém	17-12-2001 21-05-2002	114.509,03 25.486,46	b)			21-06-2002	25.884,32		25.486,46	51.370,78	114.509,05		25.486,46	139.995,51	
Construtora Lena, SA	Beneficiação C.M.1005-Barrocaria/Matas-Troços C.M.1005-Vales/Matas e C.M.1003 Matas/Limite do Concelho	22-11-2001 12-07-2002 25-03-2003	747.444,57 171.132,23 14.465,70	g1)			29-08-2002	623.139,51	14.465,70	171.132,23	808.737,44	747.444,58	14.465,70	171.132,23	933.042,51	
Tecnorém, Lda	Obras de Arte de Pequena Dimensão - Alargamento Um Pontão Sit.Caminho que Liga Valongo a Perucha	21-05-2002	1.823,21	g)			16-07-2002			1.823,21	1.823,21	24.609,69		1.823,21	26.432,90	
Constr.AQ.& Rodrigues, SA	Ampliação da Rede de Águas e Esgotos de Pedreiras (Peras Ruivas)	29-01-2002 18-10-2002	70.068,12 17.487,23	f)			16-07-2002	758,64		22.849,73	23.608,37	64.705,57		22.849,73	87.555,30	
Desarfate, Lda	Remodelação da Rede de Esgotos - Rua João II em Fátima	23-10-2001	49.109,65	g2)			02-08-2002	9.819,76			9.819,76	42.109,65			42.109,65	
Constr.J.J.R. & Filhos, SA	Recuperação de Caminhos na Freguesia de Ribeira do Fárrio - Troço de Ligação da Ladeira do Fárrio à E.M.502	13-03-2002	145.400,00	b)			29-01-2003	145.400,00			145.400,00	145.400,00			145.400,00	

ANEXO
SITUAÇÃO DE CONTRATOS
Mapa nº17

CÂMARA MUNICIPAL DE OURÉM

GERÊNCIA DE 01 DE JANEIRO A 31 DE DEZEMBRO DE 2003

(unidade: Euro)

Entidade	Contrato				Visto do Tribunal de Contas		Data do primeiro pagamento	Pagamentos na gerência				Pagamentos acumulados				Observ.
	Objecto	Data	Valor	Modalid.de Adjudic.	Número do Registo	Data		Trabalhos normais	Revisão de preços	Trabalhos a mais	Total	Trabalhos normais	Revisão de Preços	Trabalhos a mais	Total	
(1)	(2)	(3)	(4)	(5)	(6)	(7)	(8)	(9)	(10)	(11)	(12)=(9)+(10)+(11)	(13)	(14)	(15)	(16)=(13)+(14)+(15)	(17)
Desarfate, Lda	Beneficiação C.M.1057-Ortiga/Vale do Porto e Apoio Inv.Assoc.-Env.Campo Fut.Vilar dos Prazeres - Trabalhos Pavimentação	25-07-2002	5.735,48	g)			21-05-2001			5.735,48	5.735,48	24.004,65		5.735,48	29.740,13	
Constr.AQ.& Rodrigues, SA	Redes de Rio de Couros e Formigais - Pav.da E.M.525 (Troço E.N.356 / Ponte de Formigais)	26-06-2002 16-04-2003	203.750,46 50.171,19	g3)			17-12-2002	190.128,07		50.171,19	240.299,26	203.750,46		50.171,19	253.921,65	
Constr.AQ.& Rodrigues, SA	Remodelação Sistema Abast.Água-Substituição Condutas Formigais-2ª Fase	14-06-2002	119.655,59	g3)			17-12-2002	59.844,31			59.844,31	114.440,70			114.440,70	
Construtora Lena, SA	Beneficiação C.M.1043 - Casal da Bica (Desde Gondemaria á E.N.349 - Vale)	31-01-2002	359.134,49	g1)			25-10-2002	212.633,93			212.633,93	359.134,48			359.134,48	
Diamantino Matos Graça	Despoluição Bacias de Alto Nabão - Redes de Freixianda - Levantamento Caixas de Visita	11-06-2002	3.325,00	g)			07-03-2003	3.325,00			3.325,00	3.325,00			3.325,00	
Desarfate, Lda	Ramais Domiciliários de Esgotos - Na Área do Concelho	03-05-2002	1.925,00	g)			27-01-2003	1.925,00			1.925,00	1.925,00			1.925,00	

ANEXO
SITUAÇÃO DE CONTRATOS
Mapa nº17

CÂMARA MUNICIPAL DE OURÉM

GERÊNCIA DE 01 DE JANEIRO A 31 DE DEZEMBRO DE 2003

(unidade: Euro)

Entidade	Contrato				Visto do Tribunal de Contas		Data do primeiro pagamento	Pagamentos na gerência				Pagamentos acumulados				Observ
	Objecto	Data	Valor	Modalid.de Adjudic.	Número do Registo	Data		Trabalhos normais	Revisão de preços	Trabalhos a mais	Total	Trabalhos normais	Revisão de Preços	Trabalhos a mais	Total	
(1)	(2)	(3)	(4)	(5)	(6)	(7)	(8)	(9)	(10)	(11)	(12)=(9)+(10)+(11)	(13)	(14)	(15)	(16)=(13)+(14)+(15)	(17)
Desarfate, Lda	Ampliação da Rede Esgotos - Av.Beato Nuno - Fátima	23-07-2002	1.150,00	g)			27-01-2003	1.150,00			1.150,00	1.150,00			1.150,00	
Tecnorém, Lda	Arranjos Espaços Públicos-Concepção/Reconstrução Muro Suporte em Risco Derrocada, Junto Rigue Alburitel	05-02-2002	94.012,18	f)			20-02-2003	94.012,18			94.012,18	94.012,18			94.012,18	
Desarfate, Lda	Ampliação da Rede de Esgotos - Rua das Rosas - Lombo d'Égua - Fátima	11-06-2002	4.613,60	g)			24-02-2003	4.613,60			4.613,60	4.613,60			4.613,60	
Constr.AQ.& Rodrigues, SA	Ampliação da Rede de Esgotos-Trabalhos Vários em Pêras Ruivas - Seiça	20-08-2002	4.747,44	g)			26-02-2003	4.747,40			4.747,40	4.747,40			4.747,40	
Socoliro-Construções, SA	Ampliação do Edifício Escolar da Freguesia de Atouguia	03-07-2002	80.788,89	f)			24-02-2003	66.559,21			66.559,21	66.559,21			66.559,21	
Desarfate, Lda	Ampliação da Rede Abastecimento de Água - Rua dos Gaiolos - Casa Velha - Fátima	16-07-2002	4.331,74	g)			23-04-2003	4.331,74			4.331,74	4.331,74			4.331,74	

ANEXO
SITUAÇÃO DE CONTRATOS
Mapa nº17

CÂMARA MUNICIPAL DE OURÉM
GERÊNCIA DE 01 DE JANEIRO A 31 DE DEZEMBRO DE 2003

(unidade: Euro)

Entidade	Contrato				Visto do Tribunal de Contas		Data do primeiro pagamento	Pagamentos na gerência				Pagamentos acumulados				Observ.
	Objecto	Data	Valor	Modalid.de Adjudic.	Número do Registo	Data		Trabalhos normais	Revisão de preços	Trabalhos a mais	Total	Trabalhos normais	Revisão de Preços	Trabalhos a mais	Total	
(1)	(2)	(3)	(4)	(5)	(6)	(7)	(8)	(9)	(10)	(11)	(12)=(9)+(10)+(11)	(13)	(14)	(15)	(16)=(13)+(14)+(15)	(17)
Tecnorém, Lda	Construção do Pavilhão Desportivo do Caneiro	19-06-2001 21-08-2002	611.064,29 127.763,01	a)	2033 2367	10-09-2001 28-11-2002	19-11-2002	337.863,70		244.140,19	582.003,89	397.411,87		244.140,19	641.552,06	
Américo Marques Duarte, Lda	Modernização Rede de Iluminação Pública - Iluminação Adro Capela Conceição - Olival	21-05-2002	4.011,85	g)			29-04-2003	4.011,85			4.011,85	4.011,85			4.011,85	
Desarfate, Lda	Prolongamento Rede Abastecimento de Água - Firma: Pavivila-Construções,SA	27-03-2002	2.613,70	g)			28-03-2003	2.613,70			2.613,70	2.613,70			2.613,70	
Socoliro-Construções, SA	Obras Arte Pequena Dimensão-Pontão Cerejeiras-Sisoeiro (Freg.Matas) e Pontão que Liga Pombalinho a Casal Touro (Freg.Seiça)	09-07-2002	39.000,87	b)			25-06-2003	39.000,87			39.000,87	39.000,87			39.000,87	
Filipe André & Reis Prazeres, Lda	Reparação e Beneficiação de Jardins de Infância - Exec.Gradeamento J.Infância Caneiro	12-03-2002	3.489,05	g)			07-03-2003	3.488,30			3.488,30	3.488,30			3.488,30	
Socoliro-Construções, SA	Ampliação e Beneficiação do Pavilhão Gimnodesportivo de Ourém - 2ª Fase	30-10-2002	97.039,60	b)			26-12-2003	97.039,60			97.039,60	97.039,60			97.039,60	

ANEXO
SITUAÇÃO DE CONTRATOS
Mapa nº17

CÂMARA MUNICIPAL DE OURÉM

GERÊNCIA DE 01 DE JANEIRO A 31 DE DEZEMBRO DE 2003

(unidade: Euro)

Entidade	Contrato				Visto do Tribunal de Contas		Data do primeiro pagamento	Pagamentos na gerência				Pagamentos acumulados				Observ.
	Objecto	Data	Valor	Modalid.de Adjudic.	Número do Registo	Data		Trabalhos normais	Revisão de preços	Trabalhos a mais	Total	Trabalhos normais	Revisão de Preços	Trabalhos a mais	Total	
(1)	(2)	(3)	(4)	(5)	(6)	(7)	(8)	(9)	(10)	(11)	(12)=(9)+(10)+(11)	(13)	(14)	(15)	(16)=(13)+(14)+(15)	(17)
Soc.Constr.F. Ferreiras, Lda	Reparação e Beneficiação Jardins Infância - Prolongamento da Vedação no Jardim Infância Moita Redonda - Fátima	21-11-2000 17-04-2001	3.961,07 988,86	g)			25-07-2003	3.961,08		998,87	4.959,95	3.961,08		998,87	4.959,95	
Ecorel, Lda	Reparação Beneficiação Edifícios Escolares - Arranjos Exteriores na Escola Ensino Básico Cercal	03-05-2002	2.119,89	g)			15-05-2003	2.119,89			2.119,89	2.119,89			2.119,89	
Ecorel, Lda	Arranjo de Espaços Públicos - Largo das Tílias - Caxarias	18-09-2002	34.921,20	b)			15-05-2003	23.985,71			23.985,71	23.985,71			23.985,71	
Desarfate, Lda	Remodelação do Sistema de Abastecimento de Água - Casal dos Matos, Freguesia Nª Sª Piedade	26-07-2002	1.347,00	g)			23-04-2003	1.347,00			1.347,00	1.347,00			1.347,00	
Irial, Lda	Reparação Beneficiação Edifícios Municipais - Ampliação Edifício Ambiente e Obras - Fornecimento e Colocação de Caixilharia Alumínio	21-05-2002	4.915,00	g)			15-05-2003	4.915,00			4.915,00	4.915,00			4.915,00	
Constr.Martins & Reis, Lda	Redes de Esgotos Domesticos e Pluviais na Área do Concelho Ourém	16-10-2002	137.609,34	b)			24-01-2003	92.197,70			92.197,70	92.197,70			92.197,70	

ANEXO
SITUAÇÃO DE CONTRATOS
Mapa nº17

CÂMARA MUNICIPAL DE OURÉM

GERÊNCIA DE 01 DE JANEIRO A 31 DE DEZEMBRO DE 2003

(unidade: Euro)

Entidade	Contrato				Visto do Tribunal de Contas		Data do primeiro pagamento	Pagamentos na gerência				Pagamentos acumulados				Observ.
	Objecto	Data	Valor	Modalid.de Adjudic	Número do Registo	Data		Trabalhos normais	Revisão de preços	Trabalhos a mais	Total	Trabalhos normais	Revisão de Preços	Trabalhos a mais	Total	
(1)	(2)	(3)	(4)	(5)	(6)	(7)	(8)	(9)	(10)	(11)	(12)=(9)+(10)+(11)	(13)	(14)	(15)	(16)=(13)+(14)+(15)	(17)
Peçourem, Lda	Construção de Jardins - Aplicação de Um Sistema de Rega Junto à Escola Ensino Básico de Ourém	08-10-2002	2.664,55	g)			26-05-2003	2.664,55			2.664,55	2.664,55			2.664,55	
Telecontrol, Lda	Modernização Rede Iluminação Pública - Fornecimento Aplicação Equipamento Posto Transf.Electrico Zona Feiras e Mercados	25-09-2002	3.800,00	g)			21-02-2003	3.800,00			3.800,00	3.800,00			3.800,00	
Desarfate, Lda	Recuperação Rede Viária na Freguesia de Gondemaria - Revestimento de Valetas em Cimento	07-11-2002	4.480,00	g)			16-06-2003	4.480,00			4.480,00	4.480,00			4.480,00	
Desarfate, Lda	Ampliação da Rede de Esgotos - Saneamento na Rua de Acesso as Antigas Instalações do CRIF	09-09-2002	23.280,00	g)			22-05-2003	23.280,00			23.280,00	23.280,00			23.280,00	
Desarfate, Lda	Ampliação da Rede de Abastecimento de Água - Rua da Capela - S.Sebastião	09-10-2002	780,00	g)			16-06-2003	780,00			780,00	780,00			780,00	
Desarfate, Lda	Recuperação Rede Viária na Freguesia de Fátima - Abertura da Rua na Fazarga - Moita Redonda	07-11-2002	4.695,00	g)			16-06-2003	4.695,00			4.695,00	4.695,00			4.695,00	

ANEXO
SITUAÇÃO DE CONTRATOS
Mapa nº17

CÂMARA MUNICIPAL DE OURÉM

GERÊNCIA DE 01 DE JANEIRO A 31 DE DEZEMBRO DE 2003

(unidade: Euro)

Entidade	Contrato				Visto do Tribunal de Contas		Data do primeiro pagamento	Pagamentos na gerência				Pagamentos acumulados				Observ.
	Objecto	Data	Valor	Modalid.de Adjudic.	Número do Registo	Data		Trabalhos normais	Revisão de preços	Trabalhos a mais	Total	Trabalhos normais	Revisão de Preços	Trabalhos a mais	Total	
(1)	(2)	(3)	(4)	(5)	(6)	(7)	(8)	(9)	(10)	(11)	(12)=(9)+(10)+(11)	(13)	(14)	(15)	(16)=(13)+(14)+(15)	(17)
Socoliro-Construções, SA	Ampliação de Um Edifício Escolar Freguesia Atouguia - Subst.Cobertura do Recreio e Tacos Madeira das 3 Salas de Aula	11-12-2002	21.745,10	g)			25-07-2003	21.745,10			21.745,10	21.745,10			21.745,10	
Major Santos & Filhos, Lda	Ampliação Rede Abastecimento de Água - Ponto de Água do Cabeço da Casaria/Calçada - Olival	02-08-2002	10.703,29	g)			21-07-2003	10.703,29			10.703,29	10.703,29			10.703,29	
Constr.Martins & Reis, Lda	Ampliação Rede Abastecimento de Água - Lombo da Ovelha	26-08-2002	2.222,60	g)			29-05-2003	2.222,60			2.222,60	2.222,60			2.222,60	
Virgílio Antunes Dias	Urbanização da Sede do Concelho - Arranjos Exteriores Junto á Escola 1º Ciclo Ensino Básico de Ourém	16-10-2002	4.000,00	g)			08-04-2003	4.000,00			4.000,00	4.000,00			4.000,00	
Desarfate, Lda	Ampliação da Rede de Esgotos - Monfortinos - Fátima	11-12-2002	13.432,00	g)			18-07-2003	13.432,00			13.432,00	13.432,00			13.432,00	
Ambiourém E.M.	Construção de Jardins - Rotunda das Matas - Ponte Grande	23-09-2002	4.232,56	g)			24-03-2003	4.232,56			4.232,56	4.232,56			4.232,56	

RELAÇÃO DE CONTRATOS

Mapa nº17

CÂMARA MUNICIPAL DE OURÉM

GERÊNCIA DE 01 DE JANEIRO A 31 DE DEZEMBRO DE 2003

(unidade: Euro)

Entidade	Contrato				Visto do Tribunal de Contas		Data do primeiro pagamento	Pagamentos na gerência				Pagamentos acumulados				Observ
	Objecto	Data	Valor	Modalid.de Adjudic.	Número do Registo	Data		Trabalhos normais	Revisão de preços	Trabalhos a mais	Total	Trabalhos normais	Revisão de Preços	Trabalhos a mais	Total	
(1)	(2)	(3)	(4)	(5)	(6)	(7)	(8)	(9)	(10)	(11)	(12)=(9)+(10)+(11)	(13)	(14)	(15)	(16)=(13)+(14)+(15)	(17)
Constr.Martins & Reis, Lda	Arranjo de Espaços Públicos - Zona Envolvente á Associação de Formigais	18-11-2002	4.950,00	g)			29-05-2003	4.950,00			4.950,00	4.950,00			4.950,00	
Construtora Lena, SA	Beneficiação C.M.1005-Barrocaria/Matas-Troços C.M.1005-Vales/Matas e C.M.1003 Matas/Limite do Concelho (Trabalhos Complementares)	29-10-2002	28.156,14	g3)			25-07-2003	28.156,14			28.156,14	28.156,14			28.156,14	
Tecnorém, Lda	Construção de Um Edifício Municipal em Freixianda - Edifício Multiusos	16-10-2002	541.183,96	a)	2970	27-11-2002	26-08-2003	120.249,23			120.249,23	120.249,23			120.249,23	
Constr.Martins & Reis, Lda	Ampliação da Rede de Esgotos - Largo do Rossio, Travessa do Rossio e Rua da Costa - Atouguia	11-12-2002	4.987,98	g)			29-05-2003	4.987,90			4.987,90	4.987,90			4.987,90	
Major Santos & Filhos, Lda	Obras de Arte de Pequena Dimensão - Reconstrução Pontão Lugar Pairia - Freguesia Olival	11-12-2002	26.575,40	g)			26-08-2003	26.035,40			26.035,40	26.035,40			26.035,40	

ANEXO
SITUAÇÃO DE CONTRATOS
Mapa nº17

CÂMARA MUNICIPAL DE OURÉM

GERÊNCIA DE 01 DE JANEIRO A 31 DE DEZEMBRO DE 2003

(unidade: Euro)

Entidade	Contrato				Visto do Tribunal de Contas		Data do primeiro pagamento	Pagamentos na gerência				Pagamentos acumulados				Observ.
	Objecto	Data	Valor	Modalid.de Adjudic.	Número do Registo	Data		Trabalhos normais	Revisão de preços	Trabalhos a mais	Total	Trabalhos normais	Revisão de Preços	Trabalhos a mais	Total	
(1)	(2)	(3)	(4)	(5)	(6)	(7)	(8)	(9)	(10)	(11)	(12)=(9)+(10)+(11)	(13)	(14)	(15)	(16)=(13)+(14)+(15)	(17)
Castelhano & Ferreira, SA	Reparação e Beneficiação Edifícios Municipais - Melhoramentos no Edifício das Divisões Ambiente e Obras	09-07-2002	14.892,80	g)			12-05-2003	13.775,90			13.775,90	13.775,90			13.775,90	
Construtora Lena, SA	Alargamento da Ponte de Formigais Demolição da Existente e Construção da Nova Ponte	10-12-2002	1.279,92	a)			08-02-2002		1.280,21		1.280,21	259.329,53	1.280,21		260.609,74	
Diamantino Matos Graça	Remodelação da Rede de Esgotos - Recolocação das Tampas dos Sumidouros, Zona Industrial de Ourém	23-01-2003	2.750,00	g)			25-09-2003	2.325,00			2.325,00	2.325,00			2.325,00	
Major Santos & Filhos, Lda	Ampliação da Rede Abastecimento de Água - Travessa da Bela Vista / Espite	02-09-2002	4.240,70	g)			26-08-2003	4.059,09			4.059,09	4.059,09			4.059,09	
Desarfate, Lda	Obras de Arte de Pequena Dimensão - Reposição de Um Talude da E.N.356, no Lugar de Abadia - Caxarias	24-01-2003	4.600,00	g)			18-07-2003	4.600,00			4.600,00	4.600,00			4.600,00	

ANEXO
SITUAÇÃO DE CONTRATOS
Mapa nº17

CÂMARA MUNICIPAL DE OURÉM

GERÊNCIA DE 01 DE JANEIRO A 31 DE DEZEMBRO DE 2003

(unidade: Euro)

Entidade	Contrato				Visto do Tribunal de Contas		Data do primeiro pagamento	Pagamentos na gerência				Pagamentos acumulados				Observ.
	Objecto	Data	Valor	Modalid.de Adjudic.	Número do Registo	Data		Trabalhos normais	Revisão de preços	Trabalhos a mais	Total	Trabalhos normais	Revisão de Preços	Trabalhos a mais	Total	
(1)	(2)	(3)	(4)	(5)	(6)	(7)	(8)	(9)	(10)	(11)	(12)=(9)+(10)+(11)	(13)	(14)	(15)	(16)=(13)+(14)+(15)	(17)
Socaldeiras, Lda	Construção Manutenção Abrigos p/Passageiros - Empreitada Construção Seis Abrigos Metálicos para Passageiros	23-09-2002	4.500,00	g)			26-08-2003	4.500,00			4.500,00	4.500,00			4.500,00	
Fametal, SA	Pavilhão Desportivo do Caneiro - Estrutura Metálica	31-10-2002	89.458,55	b)			25-07-2003	89.458,55			89.458,55	89.458,55			89.458,55	
Desarfate, Lda	Recuperação Rede Viária da Freguesia de Fátima - Pavimentação da Rua das Rosas-Lombo d'Égua - Fátima	01-10-2002	7.375,20	g)			22-05-2003	7.375,20			7.375,20	7.375,20			7.375,20	
Constr.AQ.& Rodrigues, SA	Desp.Bacias do Alto do Nabão - Etar Alto Nabão - Trabalhos Afinação p/Operação da Etar	11-02-2003	39.739,55	g)			24-09-2003	39.303,00			39.303,00	39.303,00			39.303,00	
Fogãosol, Lda	Reparação e Beneficiação de Edifícios Municipais-Instalação de Ar Condicionado no Edifício de Ambiente e Obras	10-02-2003	15.612,37	g)			12-11-2003	15.612,37			15.612,37	15.612,37			15.612,37	
Sinalmarca, Lda	Sinalização Viária do Concelho - Pintura da E.M.503, entre a Chã-	23-01-2003	15.705,00	g)			24-09-2003	15.705,00			15.705,00	15.705,00			15.705,00	

ANEXO
SITUAÇÃO DE CONTRATOS
Mapa nº17

CÂMARA MUNICIPAL DE OURÉM

GERÊNCIA DE 01 DE JANEIRO A 31 DE DEZEMBRO DE 2003

(unidade: Euro)

Entidade	Contrato				Visto do Tribunal de Contas		Data do primeiro pagamento	Pagamentos na gerência				Pagamentos acumulados				Observ.
	Objecto	Data	Valor	Modalid. de Adjudic.	Número do Registo	Data		Trabalhos normais	Revisão de preços	Trabalhos a mais	Total	Trabalhos normais	Revisão de Preços	Trabalhos a mais	Total	
(1)	(2)	(3)	(4)	(5)	(6)	(7)	(8)	(9)	(10)	(11)	(12)=(9)+(10)+(11)	(13)	(14)	(15)	(16)=(13)+(14)+(15)	(17)
Diamantino Matos Graça	Recuperação e Beneficiação Redes Viárias Municipais-Reparação Calçada na E.M.525 (Troço E.N.356) / Ponte Formigais	24-01-2003	2.850,00	g)			28-10-2003	2.850,00			2.850,00	2.850,00			2.850,00	
Construtora Lena, SA	Beneficiação da E.M.522 - Olival / Caxanas	11-03-2003	2.708,42	a)			21-06-2001		2708,42		2708,42	398.710,47	2708,42	87728,57	489.147,46	
António Simões Costa	Beneficiação de Edifícios Escolares - Colocação de Alumínio na Escola do Ensino Básico da Ramalheira - Freixianda	10-04-2003	2.215,68	g)			26-12-2003	2.215,68			2.215,68	2.215,68			2.215,68	
Constr Martins & Reis, Lda	Remodelação do Sistema de Esgotos - Reparação do Colector Pluvial, Rua Francisco Sá Carneiro-Ourém	28-01-2003	3.008,16	g)			29-09-2003	3.008,16			3.008,16	3.008,16			3.008,16	
Diamantino Matos Graça	Remodelação Rede Esgotos - Levantamento Caixas Visita Área Concelho	14-03-2003	4.900,00	g)			28-10-2003	1.610,00			1.610,00	1.610,00			1.610,00	
Socsideiras, Lda	Construção e Manutenção de Abrigos Passageiros - Empreitada Construção Manutenção Seis Abrigos Metálicos para Passageiros	16-03-2003	4.500,00	g)			28-11-2003	4.500,00			4.500,00	4.500,00			4.500,00	

ANEXO
SITUAÇÃO DE CONTRATOS
Mapa nº17

CÂMARA MUNICIPAL DE OURÉM

GERÊNCIA DE 01 DE JANEIRO A 31 DE DEZEMBRO DE 2003

(unidade: Euro)

Entidade	Contrato				Visto do Tribunal de Contas		Data do primeiro pagamento	Pagamentos na gerência				Pagamentos acumulados				Observ.
	Objecto	Data	Valor	Modalid.de Adjudic.	Número do Registo	Data		Trabalhos normais	Revisão de preços	Trabalhos a mais	Total	Trabalhos normais	Revisão de Preços	Trabalhos a mais	Total	
(1)	(2)	(3)	(4)	(5)	(6)	(7)	(8)	(9)	(10)	(11)	(12)=(9)+(10)+(11)	(13)	(14)	(15)	(16)=(13)+(14)+(15)	(17)
Filipe André & Reis Prazeres, Lda	Reparação e Beneficiação Jardim de Infância-Aplicação de Rede c/Porta de Entrada para J.Infância Caneiro	09-09-2002	1.085,00	g)			28-10-2003	1.085,00			1.085,00	1.085,00			1.085,00	
Arlindo Lopes Dias	Beneficiação Edifícios Escolares-Reconstrução Muro de Suporte de Terras no Espaço Envolvente á Escola do Ens.Básico Olival	11-04-2003	4.780,00	g)			23-12-2003	4.780,00			4.780,00	4.780,00			4.780,00	
Irial, Lda	Beneficiação de Edifícios Municipais - Aplicação de Alumínios nas Instalações da PSP de Ourém	21-04-2003	2.145,59	g)			26-12-2003	2.145,59			2.145,59	2.145,59			2.145,59	
Desarfate, Lda	Remodelação Sistema Abastecimento Água-Substituição Condutas-Glória do Carmo e José Maria da Silva - Fátima	10-04-2003	3.310,00	g)			12-12-2003	3.310,00			3.310,00	3.310,00			3.310,00	
Fraposo & Filhos,	Recuperação da Casa dos Magistrados-Futuras Instalações da	14-05-2003	418.211,81	a)	1193	22-07-2003	04-12-2003	83.153,01		21.971,25	105.124,26	83.153,01		21.971,25	105.124,26	

34

ANEXO
SITUAÇÃO DE CONTRATOS
Mapa nº17

CÂMARA MUNICIPAL DE OURÉM

GERÊNCIA DE 01 DE JANEIRO A 31 DE DEZEMBRO DE 2003

(unidade: Euro)

Entidade	Contrato				Visto do Tribunal de Contas		Data do primeiro pagamento	Pagamentos na gerência				Pagamentos acumulados				Observ.
	Objecto	Data	Valor	Modalid.de Adjudic.	Número do Registo	Data		Trabalhos normais	Revisão de preços	Trabalhos a mais	Total	Trabalhos normais	Revisão de Preços	Trabalhos a mais	Total	
(1)	(2)	(3)	(4)	(5)	(6)	(7)	(8)	(9)	(10)	(11)	(12)=(9)+(10)+(11)	(13)	(14)	(15)	(16)=(13)+(14)+(15)	(17)
Fragoso & Filhos, Lda	Obras de Arte de Pequena Dimensão - Rotunda da Eira da Pedra, Fátima	16-05-2003	13.979,99	g)			29-12-2003	5.900,29			5.900,29	5.900,29			5.900,29	
Oliveiras, SA	Projecto de Urbanismo Comercial de Fátima - Revitalização da Zona Comercial	23-05-2003	599.976,04	a)	1320	06-06-2003	05-12-2003	210.906,09			210.906,09	210.906,09			210.906,09	
Constr.AQ.& Rodrigues, SA	Projecto de Urbanismo Comercial de Ourém - Revitalização da Zona Comercial	03-06-2003	213.849,30	a)	1483	27-08-2003	25-11-2003	51.460,07			51.460,07	51.460,07			51.460,07	
Construtora Lena, SA	Projecto de Urbanismo Comercial de Ourém - Revitalização da Zona Comercial	03-06-2003	213.849,30	a)	1483	27-08-2003	26-11-2003	51.460,07			51.460,07	51.460,07			51.460,07	
Socoliro-Construções, SA	Projecto de Urbanismo Comercial de Ourém - Revitalização da Zona Comercial	03-06-2003	213.849,29	a)	1483	27-08-2003	27-11-2003	51.460,07			51.460,07	51.460,07			51.460,07	
Desarfate, Lda	Beneficiação de Jardins de Infância : Ourém	25-08-2003	30.219,25	g)			25-11-2003	30.219,25			30.219,25	30.219,25			30.219,25	

ANEXO
SITUAÇÃO DE CONTRATOS
Mapa nº17

CÂMARA MUNICIPAL DE OURÉM

GERÊNCIA DE 01 DE JANEIRO A 31 DE DEZEMBRO DE 2003

(unidade: Euro)

Entidade	Contrato				Visto do Tribunal de Contas		Data do primeiro pagamento	Pagamentos na gerência				Pagamentos acumulados				Observ.
	Objecto	Data	Valor	Modalid.de Adjudic.	Número do Registo	Data		Trabalhos normais	Revisão de preços	Trabalhos a mais	Total	Trabalhos normais	Revisão de Preços	Trabalhos a mais	Total	
(1)	(2)	(3)	(4)	(5)	(6)	(7)	(8)	(9)	(10)	(11)	(12)=(9)+(10)+(11)	(13)	(14)	(15)	(16)=(13)+(14)+(15)	(17)
Desarfate, Lda	Remodelação do Sistema Abastecimento de Água - Substituição Condutas Av.D.José Alves Correia Silva - Fátima	07-07-2003	4.800,00	g)			29-12-2003	3.680,00			3.680,00	3.680,00			3.680,00	
Desarfate, Lda	Educação Pré Escolar - Instalação de Ar Condicionado no Jardim de Infância de Ourém	25-08-2003	14.020,00	g)			29-12-2003	14.020,00			14.020,00	14.020,00			14.020,00	
Delfim J.Martins & Irmão, Lda	Arranjos de Espaços Públicos - Largo do Mercado da Freixianda	07-07-2003	160.338,32	a)			30-12-2003	13.805,00			13.805,00	13.805,00			13.805,00	
Constr.AQ.& Rodrigues, SA	Concepção/Construção do Mercado Municipal de Ourém (Equipamento Integrado na Operação Valourém)	19-05-2003	1.228.244,68	a)	1370	24-10-2003	23-12-2003	288.601,27			288.601,27	288.601,27			288.601,27	
Construtora Lena, SA	Concepção/Construção do Mercado Municipal de Ourém (Equipamento Integrado na Operação Valourém)	19-05-2003	1.228.244,68	a)	1370	24-10-2003	23-12-2003	288.601,27			288.601,27	288.601,27			288.601,27	
Socdiro Construções, SA	Concepção/Construção do Mercado Municipal de Ourém (Equipamento Integrado na Operação Valourém)	19-05-2003	1.228.244,70	a)	1370	24-10-2003	23-12-2003	288.601,27			288.601,27	288.601,27			288.601,27	

ANEXO
SITUAÇÃO DE CONTRATOS
Mapa nº17

CÂMARA MUNICIPAL DE OURÉM

GERÊNCIA DE 01 DE JANEIRO A 31 DE DEZEMBRO DE 2003

(unidade: Euro)

Entidade	Contrato				Visto do Tribunal de Contas		Data do primeiro pagamento	Pagamentos na gerência				Pagamentos acumulados				Observ.
	Objecto	Data	Valor	Modalid.de Adjudic.	Número do Registo	Data		Trabalhos normais	Revisão de preços	Trabalhos a mais	Total	Trabalhos normais	Revisão de Preços	Trabalhos a mais	Total	
(1)	(2)	(3)	(4)	(5)	(6)	(7)	(8)	(9)	(10)	(11)	(12)=(9)+(10)+(11)	(13)	(14)	(15)	(16)=(13)+(14)+(15)	(17)
José Marques Grácio, SA	Modernização Rede Iluminação Pública - Substituições Armaduras Respectivos Braços nas Sedes Freguesia	08-10-2003	326.500,00	a)	2463	03-12-2003	30-12-2003	326.500,00			326.500,00	326.500,00			326.500,00	
Constr.AQ.& Rodrigues, SA	Concepção/Construção do Parque Linear (Equipamento Integrado na Operação Valourém)	08-07-2003	1.805.468,59	a)	1800	10-10-2003	23-12-2003	83.900,00			83.900,00	83.900,00			83.900,00	
Construtora Lena, SA	Concepção/Construção do Parque Linear (Equipamento Integrado na Operação Valourém)	08-07-2003	1.805.468,59	a)	1800	10-10-2003	23-12-2003	83.900,00			83.900,00	83.900,00			83.900,00	
Socoliro-Construções, SA	Concepção/Construção do Parque Linear (Equipamento Integrado na Operação Valourém)	08-07-2003	1.805.468,60	a)	1800	10-10-2003	23-12-2003	83.900,00			83.900,00	83.900,00			83.900,00	

(5) Coluna a preencher de acordo com as seguintes modalidades:

a) Concurso público;

b) Concurso limitado com prévia qualificação;

c) Concurso limitado com a apresentação de Candidaturas;

d) Concurso limitado sem a apresentação de Candidaturas;

e) Por negociação com publicação prévia de anúncio;

f) Por negociação sem publicação prévia de anúncio;

g) Ajuste directo;

g1) Ajuste directo ao abrigo Nº1 Artº3º Dec.Lei 38 D/2001 de 8 Fev.;

g2) Ajuste directo ao abrigo alínea C Nº1 Artº136 Dec.Lei 59/99;

g3) Ajuste directo ao abrigo alínea B Nº1 Artº136 Dec.Lei 59/99;

ANEXOS I _Mapa nº 18 - Transferências Correntes

Despesa

Câmara Municipal de Ourém ANO: 200

(unidade: Euro)

Disposições legais	Entidade beneficiária	Transferências efectuadas	Observ
(1)	(2)	(3)	(4)
15-10-02,30-12-02	Academia de Música Banda de Ourém	16.600,00	
07-01-2003	ADIRN - Assoc. P/Desenv. Integrado do Ribatejo Norte	59,86	
07-01-2003	ADSAICA - Assoc.Desenv.Serras Aire e Candeeiros	1.197,11	
Desp.19-03-03,16-06-03,08-09-03	Agrup.Esc.Cónego Dr.Manuel L. Perdigão-Caxarias	3.553,00	
Desp.19-03-03,08-09-03	Agrup.Esc.D.Afonso IV Conde de Ourém	3.040,00	
Desp.19-03-03,08-09-03	Agrup.Escolas de Ajefátima	4.015,00	
Desp.03-03-03,Desp.19-03-03,08-09-03	Agrup.Escolas de Freixianda	3.685,00	
11-03-03, Desp.19-03-03,08-09-03	Agrup.Escolas de Olival	3.870,00	
Desp.03-03-03,16-06-03,30-06-03,08-09-03	Agrup.Escolas Oureana	4.131,00	
30-12-2002	Agrupamento CNE da Ribeira do Fárrio	500,00	
03-01-01,07-01-03,15-04-03	AMAE - Associação Municípios Alta Estremadura	17.540,35	
22-09-2003	Ana Sonia Cruz Oliveira	300,00	
Desp.03-04-03, 02-06-03,22-09-03,11-06-03	Apajefátima	171.286,49	
11-03-2003, Desp.02-06-03,22-09-03,11-06-03, 15-12-03	APDAF-Associação Promoção e Dinamização Apoio Família	31.855,20	
07-01-2003	Assembleia Distrital de Santarém	7.003,08	
Desp.03/04/03,02-06-03,22-09-03,11-06-03	Assoc.de Caxarias Inf. Terc. Idade	17.952,39	
07-01-2003,26-05-03, Desp.20-03-03,28-07-03, 28-07-03,22-12-03	Assoc.Hum.Bombeiros Voluntários de Ourém	125.426,85	
07-01-03,10-12-02,02-12-03	Assoc.Hum.Corpo Bombeiros Voluntários Caxarias	24.649,88	
Desp. 19-11-03	Assoc.Pais e Enc.Educ.Alunos das Esc.Jard.Inf.do Vale do Porto	2.500,00	
01-09-2003	Assoc.Pais e Enc.Educ.do Jardim de Inf.e Esc.1º.C.Rio de Couros	4.222,56	
30-12-2002	Associação Ciclismo de Fátima	1.000,00	
30-12-2002	Associação Cicloturismo Bestamontanha	500,00	
30-12-2002, Desp.03-04-03, Desp.21-04-03, 02-06-03,22-09-03,11-06-03	Associação Cultural e Recreativa de Alburitel	30.644,70	
26-12-01,30-12-02	Associação Cultural e Recreativa Lagoense	998,80	
Desp.03-03-03,30-12-02	Associação Cultural e Recreativa Urqueira	6.059,50	
30-12-2002	Associação Cultural e Recreativa de Vale do Peso	1.500,00	
30-12-2002	Associação Cultural e Recreativa de Vale do Porto	500,00	
30-12-2002	Associação Cultural e Recreativa Vale do Nabão	2.300,00	
Desp.03-03-04	Associação Cultural e Recreativa Vealhamento	1.147,50	
08-04-2003	Associação Dadores Sangue Hospital T. Novas	150,00	
Desp.03-03-03,30-12-02	Associação de Artistas e Artesãos Oureenses	3.398,50	
11-06-2002	Associação de Caçadores do Concelho de Ourém	650,00	
07-01-03,07-05-02	Associação de Municípios Médio Tejo	53.172,36	
07-01-2003	Associação Desenv. Da Alta Estremadura	1.197,11	
Desp.03-03-03,30-12-02	Associação Desportiva e Cultural do Alveijar	1.316,50	
30-12-2002	Associação Desp.Rec.Cult.Vasco da Gama	4.500,00	
Desp.03-03-03,30-12-02	Associação Desportiva Formigais	1.125,00	
Desp.03-04-03,02-06-03,22-09-03,11-06-03	Associação do Centro Social da Paróquia de Seiça	19.596,03	
11-08-03, Desp. 27-11-03, Desp.03-12-03	Associação Equestre Regional de Fátima	14.975,96	
Desp.03-03-03	Associação Estudantes Escola Secundária de Ourém	226,00	
30-12-2002	Associação Filarmónica 1º Dezembro	5.000,00	
07-01-2003	Associação Nacional de Municipios Portugueses	4.035,00	

ANEXOS I _Mapa nº 18 - Transferências Correntes

Despesa

Câmara Municipal de Ourém ANO: 2003

(unidade: Euro)

Disposições legais	Entidade beneficiária	Transferências efectuadas	Observ.
(1)	(2)	(3)	(4)
07-01-2003	Associação P. Municipios com Centro Histórico	498,80	
30-12-2002	Associação Recreativa e Cultural Atouguiense	2.500,00	
Desp.03-03-03	Associação Social Cultural Fontainhas	1.255,00	
30-12-2002	Associação Juvenil Vilarjovem	400,00	
13-10-2003	Astaq-Associação de Serviços Técnicos para Apoio à Qualidade M.Tejo	1.500,00	
30-12-2002	Biblioteca Cultural Vilarense	400,00	
30-12-02,02-06-03	C.N.E Agrupamento 977 - Ourém	1.500,00	
30-12-2002	C.N.E. Agrupamento 1078 - Caxarias	500,00	
Desp.03-03-03	C.N.E. Agrupamento 1142 - Olival	718,50	
05-05-2003	Casa de Ourém	500,00	
07-01-2003	Casa do Bom Samaritano	25.210,44	
30-12-2002	Casa do Povo de Fátima	6.000,00	
Desp.03-04-03,Desp.21-04-03,02-06-03, 22-09-03,11-06-03	Centro Bem Estar Social Bairro	17.149,38	
30-12-2002	Centro Cultura e Desporto Caxarias	5.000,00	
30-12-2002	Centro Cultural e Recreativo do Olival	4.000,00	
Desp.03-03-03,30-12-02	Centro Cultural e Recreativo de Rio de Couros	1.289,50	
Desp.03-03-03,30-12-02	Centro Cultural e Recreativo Pêras Ruivas	3.773,00	
Desp.26-11-03	Centro de Actividades Tempos Livres - "O Pimpolho"	6.235,00	
Desp.03-04-03,Desp.21-04-03,02-06-03, 22-09-03,11-06-03	Centro de Apoio Social do Olival	33.953,46	
Desp.03-03-03,30-12-02	Centro de Cultura e Recreio do Caneiro	1.039,50	
Desp.02-06-03,16-06-03,22-09-03,11-06-03	Centro de Terceira Idade de Gondemaria	19.268,94	
04-02-03,01-09-03	Centro Desportivo de Fátima	30.000,00	
30-12-02,Desp. 19-11-03	Centro Desportivo e Recreativo do Cercal - Vales	6.500,00	
Desp.03-04-03,02-06-03,22-09-03,11-06-03	Centro Social do Espírito Santo	25.929,30	
Desp.03-04-03,Desp.21-04-03,02-06-03, 22-09-03,11-06-03	Centro Social P.S. João Batista-Espite	23.489,34	
Desp.03-04-03,Desp.21-04-03,02-06-03, 28-07-03,22-09-03,11-06-03	Centro Social Paroquial Freixianda	37.941,80	
22-09-2003	Centro Social Ribeira Fárrio	7.198,80	
30-12-2002	Centro Recreativo Cultural "S.Gens"	400,00	
07-01-2003	CEPAE - Centro do Património da Estremadura	598,56	
30-12-2002	Clube Académico IV Conde de Ourém	2.500,00	
30-12-2002	Clube Atlético Ouriense	15.500,00	
30-12-2002	Clube Desportivo de Espite	3.500,00	
30-12-2003	Comissão Melhoramentos Aldeia Nova	400,00	
Desp.23-01-03	Comissão Fabriqueira Igreja Paroquial do Cercal	1.795,68	
11-02-2003	CRIO - Centro de Recuperação Infantil Oureense	3.500,00	
07-01-2003	DGAL - Direcção-Geral das Autarquias Locais	19.788,00	
07-01-2003	Enerdura - Agência Regional Energia Alta Estremadura	997,60	
26-12-2001,Desp.03-03-03	EPO - Associação Promotora de Ensino Profissional	1.155,70	
Desp.07-01-03,Desp.03-03-03	Escola EB 2,3 de Freixianda	1.998,60	
Desp.02-05-03	Fábrica da Igreja Paroquial de Nossa Senhora da Piedade	2.490,00	
07-01-03,22-09-03	Fundação Dr. Agostinho Albano Almeida	24.747,12	
19-05-2003	Fundo Social dos Trabalhadores da C. M. Ourém	5.040,00	

ANEXOS I _Mapa nº 18 - Transferências Correntes

Despesa

Câmara Municipal de Ourém

ANO: 2003

(unidade: Euro)

Disposições legais	Entidade beneficiária	Transferências efectuadas	Observ.
(1)	(2)	(3)	(4)
07-01-2003	GAT - Gabinete de Apoio Técnico	9.282,94	
26-12-01,30-12-02	Grupo Columbófilo Asas de Caxarias	799,04	
26-12-2001	Grupo Columbófilo Vilarense	399,04	
30-12-2002	Grupo Cultural e Recreativo da Barrocaria	400,00	
Desp.03-03-03,30-12-02	Grupo Cultural Desportivo e Recreativo Bairrense	3.961,50	
30-12-2002	Grupo de Atletismo de Fátima	4.500,00	
31-12-2002	Grupo Desportivo e Cultural Eirapedrense	3.000,00	
30-12-2002	Grupo Desportivo e Cultural de Seiça	4.500,00	
30-12-2002	Grupo Desportivo da Ribeira do Fárrio	800,00	
30-12-2002	Grupo Desportivo Sandoeirense	1.250,00	
Desp.03-03-03	Grupo Desportivo Sobralense	640,00	
30-12-2002	Grupo Desportivo e Cultural das Matas	500,00	
05-03-2003	Jacinta Coelho da Silva	1.033,50	Bolsa de Estudo
07-01-2004	Jardim Infantil de Ourém	11.336,04	
07-06-03,07-06-03,desp.12-11-03	Junta de Freguesia de Alburitel	19.546,17	
28-07-03,07-06-03,05-11-02,19-11-02, 03-06-03,02-06-03,desp.12-11-03	Junta de Freguesia de Atouguia	29.869,06	
01-04-03,desp.02-06-03,21-07-03,22-09-03, 11-06-03,07-06-03,01-04-03,26-11-02, 07-07-03,desp.12-11-03	Junta de Freguesia de Casal dos Bernardos	50.253,58	
21-07-03,07-06-03,desp.12-11-03	Junta de Freguesia de Caxarias	26.738,85	
23-05-03,07-06-03,28-01-03,25-02-03, 07-07-03,desp.12-11-03	Junta de Freguesia de Espite	26.287,48	
25-08-03,07-06-03,06-04-99,desp.12-11-03	Junta de Freguesia de Fátima	65.778,66	
01-04-03,desp.02-06-03,21-07-03,22-09-03, 11-06-03,07-06-03,desp.12-11-03	Junta de Freguesia de Formigais	18.460,44	
01-04-03,desp.02-06-03,21-07-03,22-09-03, 11-06-03,07-06-03,18-08-03,desp12-11-03	Junta de Freguesia de Freixianda	38.063,56	
01-04-03,06-10-03,07-06-03,desp.12-11-03	Junta de Freguesia de Gondemaria	23.450,67	
01-04-03, desp.21-04-03,22-09-03,11-06-03, 07-06-03,19-11-03,desp.12-11-03	Junta de Freguesia de Matas	51.223,83	
01-04-03,25-08-03,07-06-03,desp.12-11-03	Junta de Freguesia de N.ª Sr.ª da Piedade	44.107,98	
01-04-03,desp.02-06-03,28-07-03,22-09-03, 11-06-03,07-06-03,06-04-99,desp.12-11-03	Junta de Freguesia de N.ª Sr.ª das Misericórdias	83.790,47	
28-07-03,07-06-03,28-01-03,22-04-03, desp.12-11-03	Junta de Freguesia de Olival	28.107,83	
01-04-03,desp.02-06-03,21-07-03,22-09-03, 11-06-03,07-06-03,desp.12-11-03	Junta de Freguesia de Ribeira do Farrio	35.915,83	
07-06-03,07-06-03,desp.12-11-03	Junta de Freguesia de Rio de Couros	25.664,16	
07-06-03,07-06-03,desp.12-11-03	Junta de Freguesia de Seiça	28.659,14	
01-04-03,desp.02-06-03,22-09-03,28-07-03, 11-06-03,07-06-03,desp.12-11-03	Junta de Freguesia de Urqueira	37.785,31	
01-04-03,desp.02-06-03,07-06-03,22-09-03, 11-06-03,07-06-03,22-09-03,desp.12-11-03	Junta de Freguesia do Cercal	30.770,86	
30-12-02,05-03-03	Juventude Ouriense	13.500,00	
05-03-2003	Maria da Graça Rodrigues Pereira	1.033,50	Bolsa de Estudo
30-12-2002	Montamora sport Club	400,00	

ANEXOS I _Mapa nº 18 - Transferências Correntes

Despesa

Câmara Municipal de Ourém

ANO: 2003

(unidade: Euro)

Disposições legais	Entidade beneficiária	Transferências efectuadas	Observ.
(1)	(2)	(3)	(4)
Desp.03-03-03,01-04-03,14-01-03	Natureza Motor Club - Assoc. C.R.D.Motorizado	4.874,78	
29-04-2003	Nersant - Assoc. Empresarial da Reg. Santarém	500,00	
22-12-2003	Notícias de Ourém	500,00	
26-12-2001	Núcleo Sportinguista de Ourém	423,98	
22-09-2003	Ourearte - Escola de Música e Artes de Ourém	2.500,00	
17-12-02,17-11-03	Património dos Pobres da Freguesia N. S. da Piedade	500,00	
30-12-2002	Pias Longas Aero Club	500,00	
07-01-2003	Quercus - Associação Nac.de Conservação da Natureza	600,00	
Desp.03-03-03,30-12-02	Rancho Folclórico " Os Camponeses "	1.666,00	
Desp.03-03-03,30-12-02	Rancho Folclórico "Os Moleiros da Ribeira"	3.709,50	
30-12-2002	Rancho Folclórico "Verde Pinho"	1.250,00	
07-01-2003	Regiao de Turismo Leiria-Fátima	1.674,33	
05-03-2003	Ricardino Fernando Ferreira Gomes	1.033,50	Bolsa de Estudo
05-03-2003	Sandra Cristina Oliveira Seguro	1.033,50	Bolsa de Estudo
30-12-2002	Sociedade Filarmónica Ouriense	5.000,00	
10-11-2003	Sociedade de Promoção Social Obra do Frei Gil	112,35	
30-12-02,26-12-01	União Columbófila Lagoa do Furadouro	799,04	
Desp.03-03-03,30-12-02	União Desportiva Cultural do Alqueidão	1.958,50	
30-12-2002	União Desportiva Gondemaria	500,00	
30-12-2002	União Desportiva Pinheiro e Cabiçalva	1.600,00	
25-02-2003	Vitiourém-Associação de Promoção da Vitivinicultura de Ourém	5.600,00	
30-12-2002	Volantes Negros	2.500,00	
	Total.....	1.706.187,67	

Nota : Todas as datas que não estão associadas á sigla Desp. corresponde a datas de deliberações.

Anexo I - Mapanº 19 - Transferências Capital

Despesa

Câmara Municipal de Ourém

ANO: 2003

(unidade: Euro)

Disposições legais	Entidade beneficiária	Transferências efectuadas	Observ
(1)	(2)	(3)	(4)
30-12-2002	Academia Banda de Musica de Ourém	5.000,00	
29-04-2003	ACISO-Associação Empresarial Ourém - Fátima	5.000,00	
03-01-2001	AMAE - Associação Municípios Alta Estremadura	3.259,01	
19-11-2002	António Nunes Estevão	220,18	
30-06-2003	Apajefátima	15.000,00	
5-11-02/11-2-03/4-8-03	APEFF - Associação Promotora Ens. e Formação de		
15-12-03	Fátima	116.559,44	
06-10-2003	Assoc.Hum.Bombeiros Voluntários de Ourém	50.000,00	
30-12-2002	Assoc.Hum.Corpo Bombeiros Voluntários Caxarias	40.000,00	
26-05-2003	Associação Centro de Dia da Freguesia de Fátima	5.000,00	
30-12-2002	Associação Cicloturismo Bestamontanha	5.000,00	
30-12-02/20-08-02	Associação Cultural e Recreativa de Alburitel	7.250,00	
30-12-2002	Associação Cultural e Recreativa de Urqueira	5.000,00	
30-12-2002	Associação Cultural e Recreativa de Vale do Porto	5.000,00	
30-12-2002	Associação Cultural e Recreativa Vale do Nabão	2.500,00	
30-12-2002	Associação Cultural e Recreativa Vale do Peso	1.000,00	
17-06-2002	Associação de Municípios Médio Tejo	1.566,41	
30-12-2002	Associação Desportiva Recreativa e Cultural Vasco da Gam	10.000,00	
26-05-2003	Associação do Centro Social da Paróquia de Seiça	10.000,00	
30-12-2002	Associação Pederneira Apoio Social	2.500,00	
30-12-2002	Associação Recreativa Cultural Atouguiense	35.000,00	
09-07-2002	Câmara Municipal de Abrantes	3.409,43	
30-12-2002	Centro Cultural e Recreativo de Peras Ruivas	5.000,00	
30-12-2002	Centro Cultural e Recreativo do Caneiro	5.000,00	
30-12-2002	Centro Cultural e Recreativo Olival	2.500,00	
30-12-2002	Centro Cultural e Recreativo Rio de Couros	5.000,00	
Protocolo 10-09-02			
Adenda 21-02-03	Centro Desportivo de Fátima	174.579,25	
26-12-01/26-05-03	Centro Social do Espírito Santo	29.975,96	
30-12-2002	Clube Atlético Ouriense	5.000,00	
Protocolo 24-08-01	Clube Desportivo Vilarense	57.361,75	
Despacho 30-12-03	EPO - Associação Promotora de Ensino Profissional	52.923,88	
03-09-2002	Fábrica da Igreja da Freguesia de Espite	12.100,00	
21-01-2003	Fábrica da Igreja Paroquial Casal dos Bernardos	14.000,00	
05-03-2003	Fábrica da Igreja Paroquial da Freguesia de Alburitel	5.000,00	
14-07-2003	Fábrica da Igreja Paroquial de Freixianda	14.000,00	
26-05-2003	Fábrica da Igreja Paroquial de Nossa Senhora da Piedade	6.460,00	
05-05-2003	Fabrica Igreja Paroquial Freguesia de Fátima	30.000,00	
14-07-03/22-04-03	Fábrica Igreja Paroquial Freguesia NªSª Misericórdias	6.500,00	
19-05-2003	Fabrica Igreja Paroquial Matas	3.500,00	
27-08-2002	Fábrica Igreja Paroquial Olival	7.455,00	
14-07-2003	Fabrica Igreja Paroquial Urqueira	7.500,00	
30-12-2002	Grupo Atlético de Fátima	2.500,00	
30-12-2002	Grupo Cultural Desportivo e Recreativo Bairrense	5.000,00	
30-12-2002	Grupo Desportivo Sandoeirense	2.469,95	
30-12-2002	Grupo Desportivo Sobralense	2.500,00	
03-12-2002	Junta de Freguesia de Alburitel	24.982,29	
25-02-03/26-05-03	Junta de Freguesia de Atouguia	27.000,00	
04-08-2003	Junta de Freguesia de Casal dos Bernardos	2.500,00	
03-12-02/04-08-03	Junta de Freguesia de Espite	10.000,00	
03-12-2002	Junta de Freguesia de Fátima	5.000,00	

Anexo I - Mapanº 19 - Transferências Capital

Despesa

Câmara Municipal de Ourém

ANO: 2003

(unidade: Euro)

Disposições legais	Entidade beneficiária	Transferências efectuadas	Observ.
(1)	(2)	(3)	(4)
12-11-2003	Junta de Freguesia de Freixianda	6.485,00	
29-04-03/04-08-03	Junta de Freguesia de Matas	14.970,00	
27-10-2003	Junta de Freguesia de N.ª Sr.ª das Misericórdias	25.000,00	
03-12-2002	Junta de Freguesia de Ribeira do Farrio	5.000,00	
03-12-03/04-08-03	Junta de Freguesia de Rio de Couros	42.518,03	
03-12-2002	Junta de Freguesia de Seiça	12.500,00	
04-08-2003	Junta de Freguesia do Cercal	10.000,00	
20-08-2002	Lar St.Beatriz da Silva	10.000,00	
Protocolo 04-09-01	Nersant - Assoc. Empresarial da Reg. Santarém	26.735,57	
07-01-2003	Presidente Conselho Municipal da Vila de Monapo	10.462,60	
30-12-2002	Rancho Folclórico Danças e Cantares Vale Travesso	6.000,00	
30-12-2002	Rancho Folclórico Verde Pinho	2.500,00	
30-12-2002	União Desportiva Cultural do Alqueidão	15.000,00	
	Total.....	1.041.243,75	

Nota : Todas as datas que não estão associadas á sigla Desp. corresponde a datas de deliberações.

Subsidios Concedidos para 2003

Câmara Municipal de Ourém

(designação da autarquia local)

Mapa nº 20

Ano: 2003

(unidade: €)

Disposições Legais	Entidade	Valor	Observações

Anexo I - Mapa nº 21 - Transferências Correntes

Receita

Câmara Municipal de Ourém

ANO: 2003

(unidade: Euro)

Disposições legais	Entidade beneficiária	Transferências orçadas	Transferências obtidas	Observações
(1)	(2)	(3)	(4)	(5)
	Estado	6.537.676,00	6.747.602,04	
	Fundos Comunitários	242.000,00	55.345,83	
	Fundos e Serviços Autónomos	51.000,00	103.890,88	
	Instituições Particulares	1.000,00	2.000,00	
	Famílias	91.000,00	134.044,89	
	Total.....	6.922.676,00	7.042.883,64	

Anexo I - Mapa nº 22 - Transferências Capital

Receita

Câmara Municipal de Ourém

ANO: 2003

(unidade: Euro)

Disposições legais	Entidade beneficiária	Transferências orçadas	Transferências obtidas	Observações
(1)	(2)	(3)	(4)	(5)
	Estado	4.563.450,00	4.577.950,00	
	Fundos Comunitários	5.823.000,00	4.749.983,99	
	Total.....	10.386.450,00	9.327.933,99	

Subsidios Obtidos para 2003

Mapa nº 23

Câmara Municipal de Ourém

(designação da autarquia local)

Ano: 2003

(unidade: €)

Disposições Legais	Entidade	Valor	Observações

ANEXOS I

APLICAÇÕES EM ACTIVO DE RENDIMENTO FIXO

Ano:2003

Activos de Rendimento Fixo - Mapa 24

Câmara Municipal de Ourém

(unidade: Euro)

Descrição do activo (1)	Entidade devedora (2)	Valor em 1 de Janeiro	Valor em 31 de Dezembro		Rendimento			bservaçõe
		Valor Nominal (3)	Valor de mercado (4)	Valor Nominal (5)	Valor de mercado (6)	Vencido e cobrado (7)	Vencido por cobrar (8)	(9)
A curto prazo								
médio/longo prazos								
Total		0,00						

Activos de Rendimento Variável - Mapa 25

(Unidade:Euro)

Valor de mercado	Entidade devedora	Valor em 1 de Janeiro		Valor em 31 de Dezembro		Juros vencidos e recebidos	Juros vencidos e recebidos
		Juros vencidos	Valor de mercado	Valor nominal	Valor de mercado		
A curto prazo							
Médio/longo prazos							
Total		0,00		0,00			0,00

ANEXO I - Mapa nº 26

ENDIVIDAMENTO - Empréstimos

ANO: 2003

Câmara Municipal de Ourém

Uni: Euro

Caracterização do empréstimo	Data de aprovação pela A.M.	Data de contrat. do empréstimo	Prazo do contrato	Anos decorridos	Visto do TC		Finalidade do empréstimo	Capital		Taxa de Juro		Encargos do ano				Enc. ano	Divida em 1 de Janeiro	Divida em 31 de Dezembro	Obs.
					N.º Reg.	Data		Contratado	Utilizado	Inicial	Actual	Amortiz.	Juros	Total	Juros de mora				
Curto Prazo BES		08-01-2003	1	1	—	—	Recorrer dificuldades de Tesouraria	989.612,00	0,00	0,63		0,00	0,00	0,00			0,00	0,00	
Total								989.612,00	0,00			0,00	0,00	0,00			0,00	0,00	
Limite de endividamento.....																			

Nota : Na conta orçamental 02/03010301 foi contabilizado o valor de 88,11€ correspondente a um acerto de juros relativos ao empréstimo do ano anterior.

ÓRGÃO EXECUTIVO	ÓRGÃO DELIBERATIVO
Em de de	Em de de

ANEXO I - Mapa nº 26

ENDIVIDAMENTO - Empréstimos

ANO: 2003

Câmara Municipal de Ourém

Uni: Euro

Caracterização do empréstimo	Data de aprovação pela A.M.	Data de contrat. do empréstimo	Prazo do contrato	Anos decorridos	Visto do TC		Finalidade do empréstimo	Capital		Taxa de Juro		Encargos do ano					Divida em 1 de Janeiro	Divida em 31 de Dezembro	Obs.
					N.º Reg.	Data		Contratado	Utilizado	Inicial	Actual	Amortiz.	Juros	Total	Juros de mora	Enc.anto			
Médio e Longo Prazo	29/04/98	20/05/98	10	5	22785	31/07/98	Renegociação 002/005/012 P/003	1.824.562,18	1.824.562,18	4,30	2,33	170.504,37	26.323,31	196.827,68			997.791,49	827.287,12	
	30/12/92	12/01/93	10	10	100566	19/11/92	Desp.Tempos Livres/16	421.484,22	421.484,22	15,65	1,33	29.945,77	607,90	30.553,67			29.945,77	0,00	
	30/12/92	12/01/93	10	10	100565	19/11/92	Rede Viária Estrada Alvega/17	296.784,75	296.784,75	15,65	1,33	21.086,07	428,05	21.514,12			21.086,07	0,00	
C.G.D.	26/04/96	07/01/97	12	6	76636	29/11/96	Abastecimento de Agua a Fátima sector Sul e Matas/19	358.291,52	358.291,52	1,00	1,33	34.943,49	5.492,61	40.436,10			242.332,56	207.389,07	n)
	29/04/98	15/07/98	15	5	19143	18/06/98	Abastecimento de Água/20	190.655,52	190.655,52	5,50	1,33	13.390,29	3.811,69	17.201,98			165.862,67	152.472,38	n)
	29/04/98	15/07/98	15	5	19144	18/06/98	Despolu. das Bacias Seiça, Alto Nabão, 49/21	970.860,23	970.860,23	1,00	1,33	70.574,37	20.089,78	90.664,15			874.189,51	803.615,14	n)
	29/04/98	21/08/98	12	5	22784	31/07/98	2ª F.Piscinas, P.Freixianda, Const.E.P.O, Centro Neg/22	2.967.847,49	2.967.847,49	4,30	2,33	301.128,89	80.770,07	381.898,96			2.687.085,55	2.385.956,66	
	23/12/98	10/03/99	15	5	1503	17/02/99	Despoluição Bacia 50 e Redes de Caxarias/24	172.544,17	172.544,17	1,40	1,33	12.195,49	3.073,92	15.269,41			155.986,95	143.791,46	n)
	30/03/99	23/12/99	15	4	34	24/02/00	Despoluição B. Hid. do Alto Nabão-Redes de Freixianda/25	138.172,01	138.172,01	1,18	1,33	9.745,97	2.260,07	12.006,04			129.090,44	119.344,47	n)
	29/06/01	21/08/01	20	3	Não carece-visto; D.L.38-C/01		Rep. Dos prejuizos resultantes das intempéries-Nov.2000	3.027.952,64	3.027.952,64	4,83	1,84	0,00	71.587,12	71.587,12			2.625.849,08	3.027.952,64	n)
	29/04/02	14/08/02	12	2	1828	25/07/02	Investimentos DTL	780.783,06	780.783,06		2,75	0,00	13.307,93	13.307,93			50.000,00	780.783,06	
B.P.I.	30/09/99	15/12//99	15	4	14678	20/01/00	Plano combate à sinistralidade	3.740.984,23	3.740.984,23	3,57	2,16	0,00	116.649,28	116.649,28			3.740.984,23	3.740.984,23	
B.P.I.	27/06/03	10/09/03	15	0	2435	13/11/03	Estádio Municipal de Fátima	1.039.167,00	0,00	2,85	2,85	0,00	0,00	0,00			0,00	0,00	
C.C.M.	30/1/2000	11/01/01	12	3	148	30/03/01	Complexos Desportivos Municipais	4.987.978,97	4.753.384,61	3,57	2,14	0,00	122.899,76	122.899,76			4.403.384,60	4.753.384,61	
B.E.S.	26/09/03	14/11/03	15	0	3093	26/12/03	Const. Sala Polivalente Pinheiro e Alquidão	150.943,00	0,00	2,84	2,84	0,00	0,00	0,00			0,00	0,00	
Total								21.069.010,09	19.644.306,63			663.514,71	467.301,49	1.130.816,20			16.123.588,92	16.942.960,84	
Limite de endividamento.....																			

n) empréstimo que não entra para o cálculo da capacidade de endividamento

ÓRGÃO EXECUTIVO	ÓRGÃO DELIBERATIVO
Em de de	Em de de

30

Câmara Municipal de Ourém

Endividamento - Outras Dívidas a Terceiros

Ano: 2003

Mapa nº 27

Caracterização da Dívida		Dívida em 1 de Janeiro	Dívida em 31 de Dezembro	Observações
2171	Preparos em proc. de licenc. sanitários e outros	2.512,38	2.512,38	
2172	Outras cauções	20.464,23	17.529,20	
221000001	A. Braz Heleno, Lda	246,60	382,20	
221000005	Agência Comercial Marina, Lda	2.603,86	1.343,82	
221000006	AIRC - Associação de Informática da Região Centro	4.884,72	6.634,25	
221000008	Alberto Santos Vieira - A Musical	6,40	0,00	
221000009	Americana - Pap.,Livrarias e Equip., S.A.	19.070,49	10.823,50	
221000013	António Emílio Gomes & Filhos, Lda	0,00	3.662,11	
221000014	António L.Machado e Adelino Marques Dinis, Lda	0,00	43.679,34	
221000015	António Oliveira Capitão	3.226,68	0,00	
221000016	António Lopes Pereira Aquino	2.975,00	0,00	
221000021	APO-Auto Peças Oureense-Comerc.Peç.Aces.Auto, Lda	2.070,63	3.641,82	
221000023	Autoeste - Companhia de Veículos do Oeste, S.A.	657,57	1.106,02	
221000024	Auto Ideal do Nabão--Automóveis e Acessórios, Lda	69,96	192,53	
221000025	Auto Sueco (Coimbra), Lda	2.876,91	1.236,29	
221000026	AviOurém-Armazenistas de produtos veterinários, Ld	523,67	267,75	
221000027	Batista & Graça, Lda.	198,37	0,00	
221000028	Beltrão Coelho (Ribatejo e Oeste) Equip. de Escrit	510,13	0,00	
221000029	Bindopor - Indústria e comércio Int., Lda	1.146,14	469,87	
221000031	Caiado - Distribuidor de Material Eléctrico, SA	15.512,67	9.155,31	
221000033	Carpintorém - Carpintaria e Mercenaria Oureana, Ld	2.659,63	2.248,63	
221000035	Centro Comercial Agriourém, Lda.	199,56	960,53	
221000036	Cepsa Portuguesa Petróleos, S.A	0,00	2.336,83	
221000037	Chemkey - Comércio de Produtos de Manutenção Indus	10.933,25	2.895,99	
221000039	CIP - Centro de Insp. Periódicas a Veículos Aut.,	307,60	153,86	
221000040	Compagnie Générale des Eaux (Portugal) S.A.	6.930,19	4.531,11	
221000042	Construções J.J.R. & Filhos, S.A.	0,00	264.105,01	
221000045	Cooperativa Agrícola de Ourém - CRL	4.229,58	1.044,24	

Endividamento - Outras Dívidas a Terceiros

Ano: 2003

Caracterização da Dívida		Dívida em 1 de Janeiro	Dívida em 31 de Dezembro	Observações
221000046	Coplis - Equipamento de Escritório, Lda.	6.861,75	3.979,78	
221000047	Correio da Manhã - Imprensa Livre S.A.	3.193,96	1.692,25	
221000048	Datamóvel - Sistemas de Escritório, Lda.	0,00	53,53	
221000053	Diário de Notícias, S.A.	1.307,68	333,80	
221000054	Dualidade - Planeamento e Project. de Engenharia,	1.963,50	0,00	
221000055	DVA - Decorações, Vedações e Artesanato, Lda.	0,00	1.690,89	
221000057	Electrodomésticos Maduro, Lda.	1.954,94	38,50	
221000058	Electro Ourém - Reparações Auto, Lda.	257,41	4.742,92	
221000059	ENATUR - Empresa Nacional de Turismo S.A.	1.158,52	585,70	
221000061	EPO - Associação Promotora de Ensino Profissional	5.737,80	6.419,48	
221000062	Espaço Mecânico - Com.Manut.Equipm. de Terraplanag	1.212,01	1.172,38	
221000064	Evicar (Leiria) - Comércio de Veículos S.A.	5.592,13	3.115,58	
221000065	Costa Alegre, Unipessoal, Lda.- Ext. Liceal Alberg	207,00	268,36	
221000066	Fantaças - Troféus e Taças, Lda.	507,42	630,58	
221000070	Farmacia Verdasca, Lda..	52,40	0,00	
221000071	Fatima Expresso-Agência de Viagens e Turismo, Lda.	3.075,52	0,00	
221000072	Fatividro - Indústria e Comércio de Vidros, Lda.	381,03	140,94	
221000073	Fernandes Técnica - Desenho e Reprodução, S.A.	4.935,90	0,00	
221000074	Fernando Jorge Simões Pinto Tonelo	870,27	47,60	
221000075	Fernando Paulino & Filhos, Lda.	5.448,33	7.483,67	
221000076	Ferro Templários - Materiais de Construção, Lda.	7.983,74	0,00	
221000078	Forma - Assistência Informática, Lda.	1.441,49	243,31	
221000081	Foto Estúdio Ouriense, Lda.	16,50	0,00	
221000082	Foto Moderna Oureense, Lda.	125,18	0,00	
221000086	Gracinda de Sousa Ferreira Aquino	195,42	0,00	
221000087	Gráfica Ideal de Águeda - Indústrias Gráficas, S.A	1.276,62	4.027,97	
221000088	Grafinal - Artes Gráficas, Lda.	232,65	2.584,41	
221000090	Helder de Sousa Ubaldo, Lda.	6.397,94	10.138,12	

Endividamento - Outras Dívidas a Terceiros

Ano: 2003

Caracterização da Dívida		Dívida em 1 de Janeiro	Dívida em 31 de Dezembro	Observações
221000092	Hilaza - Higiene e Limpeza, Lda.	2.723,20	0,00	
221000093	Hortourém - Recondicionamento Travões e Embraiagen	1.727,25	1.267,87	
221000095	Fujitsu Services, Lda.	1.245,80	980,36	
221000098	Intersismet, S.A.	4.998,00	0,00	
221000099	Irial - Alumínios e Decorações Iriense, Lda.	568,30	0,00	
221000102	Isinet,- Integração e serviços Inf. Lda.	333,20	0,00	
221000104	J. Justino das Neves, S.A.	2.658,46	1.311,57	
221000105	J.Manuel - Com.Máq.Fab.Alfaias Agrícolas, Lda.	5.070,60	4.198,86	
221000106	J.Manuel - Inspecção Automóvel, Lda	350,80	258,34	
221000109	Jifauto - Reparação Automóvel, Lda.	6.611,13	6.717,39	
221000110	João Lourenço Alves, Lda.	9.145,49	4.290,76	
221000111	João Rui Oliveira Rosado - 1000 Ideias-Produções S	1.309,50	0,00	
221000114	Jofilserv - Pub. Vending e Adm. Condomínios, Lda	633,45	1.412,53	
221000116	José Alexandre Sousa Mendes	3.292,15	0,00	
221000117	José Carreira da Silva Costa, Lda	170,46	0,00	
221000118	José Ferreira Gomes	78,50	0,00	
221000121	Josina - Comércio de Materiais de Construção, Lda.	714,00	15,49	
221000122	Lamáquina - Comércio de Máquinas e Veículos, Lda.	1.641,49	317,08	
221000123	Lanis Sinalização, Lda.	591,20	7.649,20	
221000127	Lenobetão, S.A.	0,00	11.568,33	
221000128	Ligarco - Aces.Equip.Manutenção Indústrial, Lda.	453,22	0,00	
221000129	Linos & Faria, Lda.	195,40	0,00	
221000132	Lubrigaz, Lda.	326,50	1.413,21	
221000134	Macofat - Materiais de Construção, Lda.	90,20	2.028,89	
221000135	Madol - Sociedade Ind. Madeiras do Olival, Lda.	4.448,70	1.025,43	
221000136	Madsil - Madeiras Silva, Lda.	251,62	283,82	
221000137	Major, Santos & Filhos, Lda.	0,00	15.407,89	
221000138	Manuel Carreira Pereira	45,25	0,00	

Câmara Municipal de Ourém

Endividamento - Outras Dívidas a Terceiros

Ano: 2003

Caracterização da Dívida		Dívida em 1 de Janeiro	Dívida em 31 de Dezembro	Observações
221000139	Manuel de Oliveira Ferreira	291,49	0,00	
221000140	Manuel dos Reis Fortunato	98,04	188,03	
221000141	Máquinolival - Aluguer de Máquinas, Lda.	5.801,25	0,00	
221000143	Maria Albertina Anjos dos Reis Pereira	35,70	3.006,50	
221000144	Marmorém - Mármores de Ourém, Lda.	213,79	2.243,09	
221000147	Materiais Ouriense, Lda.	1.458,55	162,07	
221000148	MegaPC - Informática e Software, Lda.	228,27	1.499,25	
221000150	Molas Ouriense, Lda.	460,49	686,75	
221000152	Moviter, Lda.	1.775,61	862,18	
221000154	Nissauto - Comércio de Automóveis, Lda.	85,47	0,00	
221000155	Noticias de Fátima,Lda.	1.053,52	1.299,50	
221000156	Notícias de Ourém	4.530,32	2.094,40	
221000157	Novorem - Sousa & Albino, Lda.	1.317,64	2.182,02	
221000158	Oliveira & Pires - Saneamento e Limpezas, Lda.	1.820,70	2.043,83	
221000159	Ourémáquinas - Oliveira, Marques & Alves, Lda.	137,08	254,18	
221000160	Ourémhumus, Lda.	0,00	390,88	
221000161	Carlos L.C.S.Simões -	0,00	230,50	
221000162	Ouripneus - Indústria de Pneus, Lda.	12.835,35	10.241,50	
221000165	Peçourem, Lda.	968,39	570,69	
221000166	Petroibérica - Soc. Petróleos Ibero Latinos S.A.	89.109,86	73.161,44	
221000167	Pipocas - Papelaria e Centro de Comércio, Lda.	299,73	368,35	
221000168	Placourém - Madeiras e Derivados, Lda.	9.823,12	1.100,15	
221000170	Projefate - Planeamento e Projectos Engenharia, Ld	1.606,50	0,00	
221000171	Projectiva - Representações e Serviços, Lda.	0,00	123,28	
221000175	Vitor de Oliveira, Lda	3.583,57	1.982,98	
221000176	Romanuauto - Acessórios, Lda.	1.165,76	1.614,44	
221000177	Reparadora DieselTurbo Oureense, Lda.	855,98	0,00	
221000180	Ribatel - Equipamento de Comunicações, Lda.	85,83	425,71	

Endividamento - Outras Dívidas a Terceiros

Ano: 2003

Caracterização da Dívida		Dívida em 1 de Janeiro	Dívida em 31 de Dezembro	Observações
221000182	Rolitubo - Rolam.Tubos Acessórios p/Camiões, Lda.	5.707,58	4.419,87	
221000184	Sanorém - Soc. Ouriense Materiais Construção, Lda.	1.541,32	1.959,46	
221000185	Santos - Armazém de Papelaria, Lda.	1.024,98	0,00	
221000189	Segurança 24, Lda.	196,35	101,15	
221000190	Seminário Missionário do Verbo Divino	2.114,00	0,00	
221000192	Simões Correira - Editores, Lda.	120,46	0,00	
221000193	Simões & Marques, Lda.	0,00	2.698,30	
221000195	S.N.S.V. - Sociedade Nacional de Sinalização Verti	0,00	13.959,81	
221000197	Sociedade Portuguesa do Ar Líquido "Arlíquido", Ld	341,35	563,14	
221000199	Solda Nova - Soc. Construções Metálicas,Lda	1.249,50	0,00	
221000219	Somosel - Soc. de Moto-Serras, Lda.	2.156,29	679,82	
221000220	Carlos Manuel Ribeiro Vieira - Stand Moto	2.434,60	840,48	
221000221	STL - Sociedade Transporte e Limpezas, Lda.	217.997,09	405.288,95	
221000222	Taró - Ferragens, Ferramentas e Utilidades, Lda.	32.502,57	7.038,30	
221000224	Terraforma, Lda.	1.054,10	0,00	
221000225	Terrorém - Terraplanagens de Ourém, Lda.	2.634,76	0,00	
221000226	Tipografia de Fátima, Lda,	59,50	0,00	
221000227	Tipografia Ouriense, Lda.	13.380,78	18.385,61	
221000231	Tractorrastos - Soc. Vendedora de Acessórios, Lda.	2.606,10	4.061,85	
221000233	Trigénius - Sistemas Informáticos, Lda.	1.484,93	418,81	
221000234	Urcamat - Materiais para Construção Civil, Lda.	1.700,39	4.575,18	
221000235	UTIL - União de Transportes e Limpezas, Lda.	14.745,03	5.334,16	
221000236	Vasco da Cunha - Estudos e Projectos (Lisboa), S.A	11.853,10	0,00	
221000238	Verdasca & Verdasca, Lda.	44,98	14.031,86	
221000240	Verourém - Empresa Municipal de Comunicação, EM	5.575,15	0,00	
221000243	Vigobloco - Pré -Fabricados, S.A	58,62	0,00	
221000251	ADIRN - Assoc. P/Desenv. Integrado do Ribatejo Nor	0,00	1.750,00	
221000254	ARTOM - Auto Rectificadora Tomarense, Lda.	1.855,09	198,73	

369

Endividamento - Outras Dívidas a Terceiros

Ano: 2003

Caracterização da Dívida		Dívida em 1 de Janeiro	Dívida em 31 de Dezembro	Observações
221000255	Colégio de São Miguel	0,00	1.983,40	
221000257	CRIF - Centro de Recuperação Infantil de Fátima	1.298,00	160,00	
221000263	Fernando Nascimento Vieira - Engº. Electrotécnico	593,57	0,00	
221000264	Friotécnica Oureense - Equip. Hot. Electrodoméstic	128,28	413,72	
221000265	F. S. Mendes - Espectáculos, Lda.	237,43	0,00	
221000266	GAT - Gabinete de Apoio Técnico	138,80	867,94	
221000267	Hiperflor Viveiros de Floricultura, Lda.	0,00	291,20	
221000268	Imprensa Nacional - Casa da Moeda, S.A	0,00	125,50	
221000275	Maria Odete da Silva Henriques Roque	19,00	0,00	
221000276	Mario Gonçalves, Lda.	61,40	957,47	
221000279	Olifama - Fábrica de Transformação de Madeiras do	261,15	533,40	
221000280	Ourividro - Videira Ouriense, Lda.	365,93	0,00	
221000281	Papelaria Laide, Balreira Lda.	880,60	0,00	
221000283	Publicações Prodiário, S.A.	230,15	0,00	
221000286	Rodoviária do Tejo , S.A.	137.632,04	83.023,60	
221000289	Valorlis - Valorização e Tratamento de Resíduos Só	55.940,90	63.224,37	
221000290	Viagens Abreu, S.A.	0,00	209,00	
221000318	CEF - Centro de Estudos de Fátima	20.819,33	0,00	
221000327	Centro de Negócios de Ourém, Lda.	7.547,22	5.701,36	
221000334	CTT - Correios de Portugal S.A.	79,39	118,75	
221000338	EDP - Distribuição de Energia S.A.	8.995,70	12.216,74	
221000346	Instituto Nacional de Estatística	367,32	367,32	
221000348	Jornal de Leiria - Jorlis, Lda.	755,65	339,15	
221000351	Laboratório Nacional de Engenharia Civil	29,30	0,00	
221000354	Nersant - Assoc. Empresarial da Reg. Santarém	0,00	15,00	
221000374	Construtora do Lena,S.A.	313,84	192.940,26	
221000379	Armando António Prazeres Fernandes	255,85	0,00	
221000382	Auto-Vulcanizadora Ouriense - João Pereira e Filho	12.450,13	11.401,35	

Endividamento - Outras Dívidas a Terceiros

Ano: 2003

Caracterização da Dívida		Dívida em 1 de Janeiro	Dívida em 31 de Dezembro	Observações
221000383	BP Portuguesa S.A.	2.259,47	0,00	
221000387	Colormap - Tintas e Decoração, Lda.	1.039,07	8.383,41	
221000392	ET-Empresa de Export-Import e cooperação industria	696,29	0,00	
221000395	FCCN-Fundação para a Computação Científica Naciona	0,00	272,82	
221000400	PT Comunicações, S.A	123,94	68,93	
221000409	Leiritaxi - João Francisco & Pedro, Lda	252,00	0,00	
221000412	Rodoviária da Beira Litoral, S.A.	552,30	3.572,83	
221000414	Marta Isabel P.Oliveira -Cana Verde	361,00	152,30	
221000416	Fogãosol - Soc. de Equip.de Aquec. Aprov.Energia,L	0,00	358,39	
221000420	Manuel Neves Luis	184,47	0,00	
221000421	Motivo- Comercio e Motivação de Mercados, S.A	2.331,97	0,00	
221000425	Rolocaleira - Fabrico de Caleiras,Lda	0,00	2.158,06	
221000426	Carlos Manuel Estima Oliveira	0,00	1.606,50	
221000429	Anibal Oliveira Ramalho	1.034,32	854,74	
221000430	Brimoi-Britas do Moimento,Sa	0,00	9.518,04	
221000431	Albino Santos Pereira	0,00	280,00	
221000432	Leadership Business Consulting-Consultoria e Servi	10.829,00	0,00	
221000433	Império Bonança - Companhia de Seguros,SA	750,03	0,00	
221000449	Ourém - Som, Lda	89,91	22,00	
221000457	Via Verde Portugal-Gestão Sist.Elect.Cobrança,SA	252,70	0,00	
221000462	Paço do Conde - Sociedade de Exploração Restaurant	818,05	0,00	
221000472	Notícias Leiria - Sociedade Editora	654,50	0,00	
221000476	Jacinto Nunes, Lda	72,44	0,00	
221000480	Filenet - Infomática e N. Tecnol. da Energia e Amb	1.187,15	712,29	
221000539	Lúcia Maria Gonçalves Inácio	17,68	0,00	
221000559	Globalsoft - Desenvolvimento de Software, Lda	0,00	118,71	
221000603	Galáctica, Espaço M51-Com.Equip.Astr.Optica,Lda	0,00	1.969,00	
221000608	O Castelo de Alcanede - Emp. Turísticos, Lda	5.250,00	0,00	

Endividamento - Outras Dívidas a Terceiros

Ano: 2003

Caracterização da Dívida		Dívida em 1 de Janeiro	Dívida em 31 de Dezembro	Observações
221000612	Arteourém-Papelaria e Artes,Lda	12,44	0,00	
221000613	Atlanlusi, Lda	339,88	0,00	
221000622	Empresa Jornalística Região de Leiria,Lda	1.993,25	0,00	
221000625	António Neves Marto & Filhos, Lda	189,00	0,00	
221000628	António Gonçalves Henriques	112,76	0,00	
221000629	Mármores do Castelo, Lda	205,50	1.326,29	
221000632	José Ribeiro Vieira	626,56	0,00	
221000634	RSA-Reciclagem Sucatas Abrantina, SA	920,03	0,00	
221000635	Restaurante Bar " O Recinto", Lda	546,25	0,00	
221000648	Instituto Português da Qualidade	0,00	175,12	
221000670	Carlos Manuel Martins Rodrigues	245,00	0,00	
221000673	Porto Editora, Lda	8,50	0,00	
221000680	Diário de Leiria - Empresa Jornalística, Lda.	651,50	0,00	
221000729	Táxis Duarte Simões, Unipessoal, Ldª	105,60	90,00	
221000766	Climaverde-Comércio de Equip.e Produtos Ecológicos	359,86	0,00	
221000767	Luís Abreu & Filhos, Lda	260,82	231,00	
221000773	Maxical - Sociedade Ind. Com. de Cal da Maxieira,	181,46	0,00	
221000787	Inambu - Comércio de Produtos de Electrónica, Lda	323,68	0,00	
221000789	Vieira & Henriques, Lda	21,42	0,00	
221000793	Custódio Oliveira Reis	476,00	0,00	
221000796	Manuel Ferreira Silva	499,56	0,00	
221000804	Médicourem	0,00	1.948,34	
221000810	Leiridata - Máquinas de Escritório, Lda	207,70	0,00	
221000815	Gaspar, J. soares, Lda.	4,17	0,00	
221000850	Suplementária-Edição, Produção e Publicidade,Lda	1.424,43	0,00	
221000855	Vitória de Sobral SA	225,00	0,00	
221000859	Maria Manuela Pereira	15,00	0,00	
221000865	Molas Carreira, Lda	192,92	0,00	

Endividamento - Outras Dívidas a Terceiros

Ano: 2003

Caracterização da Dívida		Dívida em 1 de Janeiro	Dívida em 31 de Dezembro	Observações
221000866	Finipraga - Sociedade Desinfestações, Lda	1.246,50	0,00	
221000868	Hugo Gabriel Santos Sousa Fonseca	142,50	0,00	
221000870	Roques - Comercio de Veiculos e Serviços, Lda	423,44	0,00	
221000872	SORESIME - Rep. Imp. Equip. Hoteleiros, Lda	147,56	0,00	
221000873	Carreirana - Soc. Comercial de Imp. e Exportação,	71,40	0,00	
221000874	Lomaial, Lda	416,50	0,00	
221000876	António M.P. Martins	0,00	66,00	
221000878	Albergaria do Cerrado	70,00	0,00	
221000881	Ouripeças - Soc. Com. Peças Automóveis, Lda	35,70	357,00	
221000884	Vieira. Lopes & Calado, Lda	59,50	0,00	
221000886	Sousa Santos e Associados, Sroc.	4.462,50	0,00	
221000900	Sogul - Sociedade Geral Ultramarina, Lda	697,70	0,00	
221000902	FarPortugal - Industria de Artigos Religiosos, Lda	223,13	0,00	
221000907	Hermáquinas-Imp. e Exp. máquinas e Acessórios Indu	23,80	0,00	
221000919	Albino António dos Reis	9,21	0,00	
221000920	Albertino Jesus Pires, Lda	71,23	0,00	
221000922	Antonio Jose S.Serôdio	148,50	0,00	
221000923	Jose Lamas e Associados, Lda	0,00	654,50	
221000936	Empresa Hoteleira do Gerês, Lda	675,00	0,00	
221000945	VIDEOFONO - Imagem e Som, Lda	1.344,00	0,00	
221000949	Profucel - Produtos Funerários, Ldª	234,43	0,00	
221000951	Rádio Renascença, Lda	370,41	0,00	
221000956	Carlos Pereira de Sousa	225,00	0,00	
221000960	Sociedade de Apicultores da Floresta Central, Lda	189,00	0,00	
221000965	Restaurante Colina Verde, Lda	1.092,90	0,00	
221000969	Serviços Municipalizados Água Saneamento C.M.de To	28,80	0,00	
221000971	António Santos Freitas - Café-Restaurante "O Trans	225,00	0,00	
221000972	Sergio Manuel dos Reis Henriques da Silva	0,00	35,11	

373

Endividamento - Outras Dívidas a Terceiros

Ano: 2003

Caracterização da Dívida		Dívida em 1 de Janeiro	Dívida em 31 de Dezembro	Observações
221000975	António de Oliveira Capitão & Filhos, Lda	0,00	3.300,99	
221000983	Álvaro Coelho Heleno, Lda	121,68	0,00	
221000985	Electro Pesados - Rampa do Vale , Lda	0,00	6.625,10	
221000988	Seabra Tavares - Formulários, Lda	0,00	199,92	
221000996	Fidelidade - Mundial - Companhia de Seguros S.A	0,00	15.945,15	
221001024	Cejur - Centro de Estudos Jurídicos do Minho	0,00	70,00	
221001030	Someios, Lda	0,00	333,80	
221001032	Matima, Ldª	0,00	110,75	
221001071	Soinca, S.A.	0,00	1.309,00	
221001123	Inetese - Instituto de Educação Técnica de Seguros	0,00	120,00	
221001124	Auto - Táxis Luís & Pontes, Lda.	0,00	160,82	
221001154	Servisan - Produtos de Higiene, S.A.	0,00	2.578,65	
221001179	Luis Alberto Moura Martins	0,00	148,75	
221001189	Soldaduras Especiais e Rectificações, Lda	0,00	2.200,31	
221001194	Metometal-Metalização Tomarense,Lda	0,00	2.073,56	
221001200	ImoCaxarias - Mediação Imobiliária, Lda	0,00	267,75	
221001201	Probigalp - Ligantes Betuminoso, S.A	0,00	1.492,26	
221001210	Rodrigo & Sequeira, Associados - Projec.Urbanos, L	0,00	3.903,08	
221001217	Terra Branca- Comunicação Social, Lda	0,00	1.487,50	
221001226	Entreposto Máquinas - Comércio de Equipamento Agrí	0,00	197,52	
221001229	Eyssa-Tesis - Tecnologia de Sistemas Eléctricos, S	0,00	363,78	
221001231	Fundição Tomarense	0,00	130,90	
221001233	José Manuel dos Reis Vieira	0,00	749,93	
221001236	José Justino da Silva - Manutenção de Limpeza	0,00	243,95	
221001237	Acácio & Filho , Lda.	0,00	5.188,02	
221001247	Fatimutil-Utilidades Domesticas e Hoteleiras, Lda	0,00	712,82	
221001248	Auto Gonçalves, Lda	0,00	884,97	
221001267	ERFI - Revestimentos e Perfilados, Ldª	0,00	287,31	

Endividamento - Outras Dívidas a Terceiros

Ano: 2003

Caracterização da Dívida		Dívida em 1 de Janeiro	Dívida em 31 de Dezembro	Observações
221001268	Maria Augusta Henriques Cortês de Oliveira	0,00	276,64	
221001306	Imperturismo - Empreend. Turis. Hotel., Lda	0,00	225,00	
221001329	Padaria Pastelaria Veneza Lda	0,00	16,30	
221001354	Maria de Fátima Santos Roque	0,00	142,80	
223000876	António M.P. Martins	98,25	0,00	
228000040	Compagnie Générale des Eaux (Portugal) S.A.	0,00	2.290,07	
228000042	Construções J.J.R. & Filhos, S.A.	0,00	10.177,07	
228000114	Jofilserv - Pub. Vending e Adm. Condomínios, Lda	0,00	380,80	
228000374	Construtora do Lena,S.A.	0,00	0,60	
228000390	Ecorel - Empresa de Construções do Resouro, Lda.	0,00	2.938,10	
2421	Trabalho dependente	23.415,31	22.860,79	
2422	Trabalho independente (rendimentos profissionais)	3.389,74	2.459,92	
2424	Prediais	733,76	760,17	
2441	Imposto de selo - proc. de actos notarias e outros	621,93	733,67	
2443	Imposto Selo - lic. uso e porte de arma - OT	153,80	0,00	
24511	A.D.S.E - OT	2.006,85	2.037,28	
24512000003	A.D.S.E	84.259,28	0,00	
24521	C.G.A. (retenções) - OT	21.504,14	32.890,63	
24531	Segurança Social (retenções) - OT	2.962,28	2.313,31	
2611000005	Agência Comercial Marina, Lda	134,83	142,51	
2611000006	AIRC - Associação de Informática da Região Centro	0,00	5.390,70	
2611000007	Alfredo Moreira da Silva & Filhos, Lda.	2.010,40	756,00	
2611000011	Américo Marques Duarte, Lda	7.380,82	8.758,54	
2611000013	António Emílio Gomes & Filhos, Lda	7.114,84	0,00	
2611000014	António L.Machado e Adelino Marques Dinis, Lda	27.593,00	1.661,84	
2611000025	Auto Sueco (Coimbra), Lda	4.381,16	0,00	
2611000029	Bindopor - Indústria e comércio Int., Lda	278,98	0,00	
2611000031	Caiado - Distribuidor de Material Eléctrico, SA	17.014,44	71,79	

Endividamento - Outras Dívidas a Terceiros

Ano: 2003

Caracterização da Dívida		Dívida em 1 de Janeiro	Dívida em 31 de Dezembro	Observações
2611000033	Carpintorém - Carpintaria e Mercenaria Oureana, Ld	402,22	1.167,47	
2611000036	Cepsa Portuguesa Petróleos, S.A	3.982,95	0,00	
2611000040	Compagnie Générale des Eaux (Portugal) S.A.	73.194,38	696,03	
2611000041	Construções Aquino & Rodrigues, S.A	437.709,76	425.189,37	
2611000042	Construções J.J.R. & Filhos, S.A.	584.097,96	12.326,46	
2611000043	Construções Martins & Reis, Lda	34.610,99	97.404,32	
2611000044	Construções Pastilha & Pastilha, S.A.	197.468,66	0,00	
2611000048	Datamóvel - Sistemas de Escritório, Lda.	42.703,11	8.954,16	
2611000050	Desarfate - Desaterros de Fátima, Lda.	48.832,97	12.810,00	
2611000055	DVA - Decorações, Vedações e Artesanato, Lda.	75,10	0,00	
2611000057	Electrodomésticos Maduro, Lda.	1.505,61	1.019,00	
2611000062	Espaço Mecânico - Com.Manut.Equipm. de Terraplanag	0,00	258,75	
2611000075	Fernando Paulino & Filhos, Lda.	1.651,38	0,00	
2611000076	Ferro Templários - Materiais de Construção, Lda.	7.791,35	0,00	
2611000078	Forma - Assistência Informática, Lda.	207,06	0,00	
2611000080	Manuel Ferreira Gonçalves - Foto Arte	375,00	0,00	
2611000083	Fragoso & Filhos, Lda.	0,00	57.102,52	
2611000085	Gonçalves & Gonçalves, Lda.	2.319,31	0,00	
2611000099	Irial - Alumínios e Decorações Iriense, Lda.	5.160,75	985,48	
2611000101	Isidoro Correira da Silva, Lda.	19.719,80	0,00	
2611000104	J. Justino das Neves, S.A.	766,51	0,00	
2611000110	João Lourenço Alves, Lda.	506,82	560,00	
2611000114	Jofilserv - Pub. Vending e Adm. Condomínios, Lda	376,04	0,00	
2611000119	José Leal, Herdeiro, Lda.	2.615,00	0,00	
2611000123	Lanis Sinalização, Lda.	8.545,15	0,00	
2611000129	Linos & Faria, Lda.	1.738,27	0,00	
2611000134	Macofat - Materiais de Construção, Lda.	19,04	0,00	
2611000135	Madol - Sociedade Ind. Madeiras do Olival, Lda.	297,50	0,00	

376

Câmara Municipal de Ourém

Endividamento - Outras Dívidas a Terceiros

Ano: 2003

Caracterização da Dívida		Dívida em 1 de Janeiro	Dívida em 31 de Dezembro	Observações
2611000136	Madsil - Madeiras Silva, Lda.	95,07	0,00	
2611000137	Major, Santos & Filhos, Lda.	58.853,61	13.308,53	
2611000139	Manuel de Oliveira Ferreira	0,00	947,94	
2611000141	Máquinolival - Aluguer de Máquinas, Lda.	8.170,33	4.935,00	
2611000143	Maria Albertina Anjos dos Reis Pereira	109,20	588,00	
2611000144	Marmorém - Mármores de Ourém, Lda.	2.012,01	0,00	
2611000147	Materiais Ouriense, Lda.	17.354,28	0,00	
2611000148	MegaPC - Informática e Software, Lda.	1.236,75	1.129,62	
2611000151	Mota - Engil, Engenharia e Construção, S.A	27.586,89	0,00	
2611000152	Moviter, Lda.	6.427,49	4.395,86	
2611000165	Peçourem, Lda.	3.486,20	1.009,12	
2611000168	Placourém - Madeiras e Derivados, Lda.	140,38	0,00	
2611000170	Projefate - Planeamento e Projectos Engenharia, Ld	892,50	0,00	
2611000175	Vitor de Oliveira, Lda	1.638,25	358,61	
2611000184	Sanorém - Soc. Ouriense Materiais Construção, Lda.	0,00	13,03	
2611000195	S.N.S.V. - Sociedade Nacional de Sinalização Verti	5.224,71	15.620,93	
2611000196	Sociedade Construções F. Ferreiras, Lda	201.222,28	93.661,26	
2611000198	Socoliro - Construções S.A.	301.377,21	203.674,22	
2611000199	Solda Nova - Soc. Construções Metálicas,Lda	0,00	6.993,00	
2611000219	Somosel - Soc. de Moto-Serras, Lda.	9.688,98	0,00	
2611000222	Taró - Ferragens, Ferramentas e Utilidades, Lda.	825,38	13,58	
2611000224	Terraforma, Lda.	7.151,90	0,00	
2611000225	Terrorém - Terraplanagens de Ourém, Lda.	13.627,60	267,04	
2611000233	Trigénius - Sistemas Informáticos, Lda.	969,85	11.374,62	
2611000234	Urcamat - Materiais para Construção Civil, Lda.	4.086,52	0,00	
2611000236	Vasco da Cunha - Estudos e Projectos (Lisboa), S.A	11.077,69	13.832,62	
2611000238	Verdasca & Verdasca, Lda.	64.938,85	0,00	
2611000254	ARTOM - Auto Rectificadora Tomarense, Lda.	2.867,74	0,00	

Câmara Municipal de Ourém

Endividamento - Outras Dívidas a Terceiros

Ano: 2003

Caracterização da Dívida		Dívida em 1 de Janeiro	Dívida em 31 de Dezembro	Observações
2611000264	Friotécnica Oureense - Equip. Hot. Electrodoméstic	0,00	2.786,25	
2611000267	Hiperflor Viveiros de Floricultura, Lda.	302,40	0,00	
2611000279	Olifama - Fábrica de Transformação de Madeiras do	3.305,82	0,00	
2611000288	Tecnorém - Construções Civis e Obras Públicas, Lda	179.869,73	356.798,61	
2611000374	Construtora do Lena,S.A.	1.292.177,25	594.435,79	
2611000376	Adelino e Henriques, Lda	1.305,86	0,00	
2611000384	Auto Radiadores J. Nunes André, Lda	0,00	351,05	
2611000390	Ecorel - Empresa Construções Resouro, Lda.	4.745,09	30.622,73	
2611000416	Fogãosol - Soc. de Equip.de Aquec. Aprov.Energia,L	241,17	3.735,15	
2611000427	Arketc Portugal-Software Arq.e Constr.Lda	0,00	887,15	
2611000432	Leadership Business Consulting-Consultoria e Servi	19.142,61	0,00	
2611000449	Ourém - Som, Lda	0,00	22,00	
2611000610	Júlio Dias	33.403,90	0,00	
2611000629	Mármores do Castelo, Lda	5.601,38	0,00	
2611000662	Paulo Pereira - Serviços Engenharia Civil, Lda	22.258,85	0,00	
2611000669	Vieira & Caetano, Lda	3.440,90	0,00	
2611000670	Carlos Manuel Martins Rodrigues	54,99	0,00	
2611000693	Metalurgia Activa de Caxarias, Lda	2.364,53	0,00	
2611000694	NCF - Comercialização de Material e Equipamento, L	5.288,92	0,00	
2611000722	Hidrovia - Projectos de Engenharia Civil, Lda.	10.843,91	0,00	
2611000723	Escrinova - Mobiliário e Equipamentos de Escritóri	721,39	0,00	
2611000757	Filipe André & Reis Prazeres, lda	3.662,72	0,00	
2611000766	Climaverde-Comércio de Equip.e Produtos Ecológicos	746,37	0,00	
2611000784	Diamantino Matos Graça - Construção Civil e Obras	2.682,75	598,50	
2611000789	Vieira & Henriques, Lda	0,00	4.448,19	
2611000796	Manuel Ferreira Silva	2.235,52	0,00	
2611000802	Belarmino & Companhia, Lda	1.713,60	0,00	

Câmara Municipal de Ourém

Endividamento - Outras Dívidas a Terceiros

Ano: 2003

Caracterização da Dívida		Dívida em 1 de Janeiro	Dívida em 31 de Dezembro	Observações
2611000807	Móveis TM-Comércio e Indústria de móveis, Lda	229,46	0,00	
2611000808	Diamantino Conceição Silva	1.785,00	0,00	
2611000810	Leiridata - Máquinas de Escritório, Lda	392,70	0,00	
2611000811	Culturalis Borgeaud - Equipamentos Biblioteca, Lda	386,05	0,00	
2611000853	Bibliosoft - Informática Formação e Serviços, Lda	564,00	0,00	
2611000858	FBO Consultores, S.A	2.677,50	13.387,50	
2611000885	Serlux - Iluminação Sinalização e Obras Públicas,	686,92	0,00	
2611000907	Hermáquinas-Imp. e Exp. máquinas e Acessórios Indu	126,00	0,00	
2611000921	CMIRANDA	14.410,99	0,00	
2611000923	Jose Lamas e Associados, Lda	860,68	0,00	
2611000937	Telecontrol-Representações e Montagens Eléctricas,	3.990,00	0,00	
2611000972	Sergio Manuel dos Reis Henriques da Silva	0,00	374,10	
2611001120	Oliveiras - Empreiteiros, SA	0,00	69.496,29	
2611001136	Delfim J.M. & Irmão, Lda	0,00	55.170,16	
2611001223	Maria de Lurdes Neto Dias Oliveira	0,00	350,91	
2611001225	Manuel Feleciano de Jesus Liberal	0,00	2.461,57	
2611001229	Eyssa-Tesis - Tecnologia de Sistemas Eléctricos, S	0,00	9.005,51	
2611001232	Quimlena Construções, Ldª	0,00	117.555,24	
2611001258	Auricar-Obras Públicas	0,00	5.080,26	
2611001272	Sebasil-met. Monteiro e Silva, Lda	0,00	1.218,00	
2611001297	Progitape -Projectos de Arquitectura Planeamento e	0,00	24.990,00	
2612000652	Locapor, SA	52.475,82	40.724,51	
2612000668	Totta-Crédito Especializado,Instituição Financeira	69.835,67	281.270,71	
2628000436	David Pereira Catarino	0,00	69,13	
2631	STAL - Sindicato Trabalhadores Adm. Local	375,18	402,08	
2632	ATAM - Associação de Técnicos Municipais	92,00	106,14	
2642000032	Câmara Municipal de Leiria	5.639,23	5.038,15	

Câmara Municipal de Ourém

Endividamento - Outras Dívidas a Terceiros

Ano: 2003

Caracterização da Dívida		Dívida em 1 de Janeiro	Dívida em 31 de Dezembro	Observações
2646000216	Junta de Freguesia de Rio de Couros	0,00	5.000,00	
2647000240	Verourém - Empresa Municipal de Comunicação, EM	40.230,60	91.480,16	
2647000597	Ambiourém - Gestão de Espaços Verdes e Inserção, E	44.810,76	53.695,45	
265000804	Médicourem	2.922,51	0,00	
265000908	Maria Ofélia Simões Frias Silva	14,62	0,00	
267000012	António Agostinho Santos Pereira	2.975,00	0,00	
267000054	Dualidade - Planeamento e Project. de Engenharia,	0,00	42.685,30	
267000098	Intersismet, S.A.	414,12	0,00	
267000236	Vasco da Cunha - Estudos e Projectos (Lisboa), S.A	0,00	2.796,50	
267000480	Filenet - Infomática e N. Tecnol. da Energia e Amb	237,43	0,00	
267000682	Abalada Matos, Lorena de Sèves e Cunhal Sedim, Soc	1.190,00	1.463,70	
267000940	Jerfi - Projectos e Consultoria, Lda	0,00	21.122,50	
267001206	D'Aveiro - Arquitectos e Engenheiros, Lda	0,00	44.012,15	
268101	Lic.uso e porte arma, caça rend. mesma natureza	1.923,95	904,09	
2681021	Vitor Manuel Sousa Dias	660,00	0,00	
268104	Seguros - O.T.	125,22	110,26	
268105	Governo Civil do Distrito	19,98	0,00	
26810601	Centro de Saúde de Ourém	77,82	67,50	
26810602	ARESP - Assoc. Rest. e Sim. Portugal	51,88	0,00	
26810603	Julio Manuel Lopes Henriques	27,92	81,00	
26810604	Serv. Nacional de Bombeiros	77,82	54,00	
26810605	Cenf. de Turismo Português	0,00	13,50	
26810606	Região de Turismo de Leiria	0,00	13,50	
26810616	Solicitação de Vistorias	0,00	51,80	
268107	Fundo de fiscalização e armamento	16,85	0,00	
[illegible]108	[illegible]s pa[illegible]eza [illegible]tas	[illegible]	[illegible]	

Endividamento - Outras Dívidas a Terceiros

Ano: 2003

Caracterização da Dívida		Dívida em 1 de Janeiro	Dívida em 31 de Dezembro	Observações
268111	ACISO	12,97	0,00	
268112	Cofre de Previdência	0,00	4,29	
268113	Fundo Social dos Trabalhadores da Câmara	151,50	228,75	
268114	Conservatória dos Registos Centrais	54,00	63,00	
268117	Seg. Soc. C.G. Depósitos	15,56	15,56	
268119	Censos	1.046,80	1.046,80	
26841000250	Academia de Música Banda de Ourém	8.500,00	15.500,00	
26841000303	Assoc.C.R.E. Desp. de Fontainhas da Serra	0,00	5.400,00	
26841000306	Assoc.Filarmónica 1° Dezembro - Cult.Art. Vil. Rei	5.000,00	10.000,00	
26841000307	Associação Desp. Rec. Cult. Vasco da Gama	12.000,00	0,00	
26841000308	Associação de Artistas e Artesãos Oureenses	2.500,00	2.500,00	
26841000320	Centro Cultura e Desporto Caxarias	0,00	5.000,00	
26841000321	Centro Cultural e Recreativo Pêras Ruivas	0,00	7.500,00	
26841000322	Centro Cultural e Recreativo do Olival	0,00	4.000,00	
26841000323	Centro Cultural e Recreativo de Rio de Couros	0,00	750,00	
26841000328	Clube Atlético Ouriense	5.000,00	15.000,00	
26841000329	Clube Desportivo Vilarense	0,00	5.000,00	
26841000343	Grupo Desportivo e Cultural de Seiça	0,00	7.500,00	
26841000350	Juventude Ouriense	0,00	12.500,00	
26841000355	Rancho Folclórico "Os Moleiros da Ribeira"	0,00	2.600,00	
26841000358	Sociedade Filarmónica Ouriense	5.000,00	7.500,00	
26841000359	União Desportiva Cultural do Alqueidão	13,00	500,00	
26841000360	União Desportiva de Gondemaria	0,00	2.500,00	
26841000361	União Desportiva Pinheiro e Cabiçalva	0,00	2.000,00	
26841000362	Associação Cultural e Recreativa de Alburitel	3.250,00	2.500,00	
26841000364	Associação Cultural e Recreativa Outeiro das Matas	0,00	500,00	
26841000365	Associação Cultural e Recreativa Vale do Nabão	4.800,00	7.300,00	
26841000366	Associação Cultural e Recreativa Vale do Pêso	2.500,00	1.500,00	

Câmara Municipal de Ourém

Endividamento - Outras Dívidas a Terceiros

Ano: 2003

Caracterização da Dívida		Dívida em 1 de Janeiro	Dívida em 31 de Dezembro	Observações
26841000367	Associação Desportiva e Cultural do Alveijar	0,00	500,00	
26841000368	Associação Recreativa e Cultural Atouguiense	37.500,00	2.000,00	
26841000511	Clube Caçadores dos Moinhos de Vento	0,00	5.000,00	
26841000579	Associação Cultural e Recreativa Urqueira	0,00	4.000,00	
26841000584	Natureza Motor Club - Assoc. C.R.D.Motorizado	0,00	2.500,00	
26841000585	Grupo de Atletismo de Fátima	0,00	7.000,00	
26841000598	Grupo Desportivo Sandoeirense	0,00	750,00	
26841000601	Clube Desportivo de Espite	0,00	3.000,00	
26841000604	Grupo Cultural Desportivo e Recreativo Bairrense	7.000,00	2.500,00	
26841000671	C.N.E. Agrupamento 1142 - Olival	0,00	500,00	
26841000688	Rancho Folclórico "Verde Pinho"	0,00	3.750,00	
26841000738	Casa de Ourém	0,00	4.000,00	
26841000740	Associação Recreativa e de Propaganda de Ourém	0,00	500,00	
26841000770	Associação Cultural e Recreativa de Vale do Porto	500,00	500,00	
26841000776	Associação Recreativa Cultural Casa Povo Fátima	3.000,00	6.000,00	
26841000777	Associação Cicloturismo Bestomontanha	5.000,00	2.500,00	
26841000778	Centro Desportivo e Recreativo do Cercal - Vales	2.000,00	9.000,00	
26841000779	Grupo Desportivo da Ribeira do Fárrio	0,00	5.000,00	
26841000780	Escola EB 2,3 de Freixianda	0,00	230,78	
26841000822	Centro de Cultura e Recreio do Caneiro	5.000,00	500,00	
26841000823	Grupo Desportivo e Cultural Eirapedrense	0,00	3.000,00	
26841000824	Pias Longas Aero Club	0,00	500,00	
26841000825	Associação Pedernelrense Apoio Social	0,00	2.500,00	
26841000827	União Recreativa de Ventelharia e Montalto	0,00	400,00	
26841000832	Clube Académico IV Conde de Ourém	0,00	2.500,00	
26841000904	Biblioteca Cultural Vilarense	400,00	500,00	
26841000906	Comissão Melhoramentos Aldeia Nova	0,00	400,00	
26841001002	Grupo Columbófilo Asas de Caxarias	0,00	400,00	

Câmara Municipal de Ourém

Endividamento - Outras Dívidas a Terceiros

Ano: 2003

Caracterização da Dívida		Dívida em 1 de Janeiro	Dívida em 31 de Dezembro	Observações
26841001003	Centro Recreativo Cultural "S.Gens"	400,00	400,00	
26841001005	Grupo Desportivo Sobralense	2.250,00	1.000,00	
26841001019	Associação de Ciclismo Fátima	0,00	3.500,00	
26841001021	Grupo Desportivo e Cultural de Matas	0,00	2.500,00	
26841001038	União Columbófila Lagoa do Furadouro	0,00	500,00	
26841001050	Rancho Folclórico " Os Camponeses "	0,00	1.750,00	
26841001056	Associação Juvenil Vilarjovem	0,00	400,00	
26841001086	C.N.E. Agrupamento 1078 - Caxarias	0,00	500,00	
26841001095	Agrupamento CNE da Ribeira do Fárrio	0,00	400,00	
26841001240	Ourearte - Escola de Música e Artes de Ourém	0,00	10.000,00	
26841001322	Conservatório de Música de Ourém - Associação	0,00	5.000,00	
2687000639	Serviços Sociais da Caixa Geral de Depósitos	0,00	212,71	
2687000908	Maria Ofélia Simões Frias Silva	0,00	12,79	
2687001250	Maria de Lurdes Gonçalves Marques	0,00	15,27	
2687001270	Jose Antonio Pereira	0,00	12,79	
2687001290	Maria Fátima Ribeiro Gonçalves	0,00	17,74	
2687001323	Margarida Lurdes Gomes Carvalho	0,00	90,69	
2687001324	Maria Adelaide Mendes Gameiro	0,00	22,95	
		5.396.078,14	4.744.181,07	

Mapa nº 29

ANEXO II

Guia de Remessa

Designação da entidade	CÂMARA MUNICIPAL DE OURÉM
Gerência	2003

DOCUMENTOS ENVIADOS

Montante anual de receita igual ou superior a 5000 vezes o índice 100 da escala indiciaria das carreiras do regime geral da função pública	Montante anual de receita inferior a 5000 vezes o índice 100 da escala indiciaria das carreiras do regime geral da função pública	Montante anual de receita ou despesa igual ou inferior ao limite definido pelo Tribunal de Contas para efeitos de dispensa da remessa de contas
X		
Balanço Demonstração de resultados Controlo orçamental da despesa Controlo orçamental da receita Fluxos de Caixa Contas de Ordem Operações de Tesouraria Caracterização da entidade Contratação administrativa Empréstimos Relatório de gestão Acta da Reunião em que foi discutida e votada a conta Norma de controlo interno e suas alterações Síntese das reconciliações bancárias Relação nominal de responsáveis	Controlo orçamental da despesa Controlo orçamental da receita Fluxos de Caixa Contas de Ordem Operações de Tesouraria Caracterização da entidade Empréstimos Relatório de gestão Acta da Reunião em que foi discutida e votada a conta Norma de controlo interno e suas alterações Síntese das reconciliações bancárias Relação nominal de responsáveis	Fluxos de Caixa Acta da Reunião em que foi discutida e votada a conta Relação nominal de responsáveis

MUNICÍPIO DE OURÉM

CÂMARA MUNICIPAL

NORMA DE CONTROLO INTERNO

Ordem de serviço

De acordo com o POCAL (Plano oficial de contabilidade das autarquias locais), foi elaborado o sistema de controlo interno dos serviços, de que resultou a presente norma, aprovada em reunião de Câmara de 16 de Julho de 2002.

Assim, apela-se a todos os funcionários para a necessidade do rigoroso e integral cumprimento de todas as disposições contidas na referida norma, cuja fotocópia se junta.

Chama-se a atenção que a violação do norma de controlo interno poderá dar origem a procedimento disciplinar, para além de outras consequências previstas no Capítulo X.

Ourém 8 de Agosto de 2002

O Vice-Presidente

Vítor Manuel de Jesus Frazão, Dr.

À Reunião
02.07.09

Exmº. Senhor
Presidente da Câmara

A norma de controlo interno foi presente à reunião de 2002-05-17, tendo sido deliberado colher sujestões junto dos Directores de Departamento, Chefes de Divisão e Vereadores.

Após as alterações desde então introduzidas submete-se de novo o projecto da referida norma para efeitos de aprovação pela Câmara, conforme o disposto na alínea j) do nº.1 do artº.68º. da Lei nº.169/99, de 18 de Setembro, na redacção que lhe foi dada pela Lei nº.5-A/2002, de 11 de Janeiro.

Ourém, 04 de Julho de 2002

O DIRECTOR DO D.A.F.

Dr. Vítor Manuel de Sousa Dias

Reunião de 2002/07/16
A Câmara deliberou, por aprovar, nos termos da alínea e) do nº 2 do art. 64º da Lei nº 169/99 de 12/09, com a redacção dada pela Lei nº 5-A/2002 de 11/01, a norma de controlo interno.
O ~~Director do Dep. de Adm. e Finanças~~,

NORMA DO SISTEMA DE CONTROLO INTERNO DA CÂMARA MUNICIPAL DE OURÉM

ÍNDICE DE ARTIGOS

PREÂMBULO

CAPÍTULO I - DISPOSIÇÕES GERAIS
Artigo 1.º - Objecto
Artigo 2.º - Âmbito da aplicação
Artigo 3.º - Pressupostos legais da sua aplicação
Artigo 4.º - Administração e Implementação
Artigo 5.º - Competência de auditoria interna
Artigo 6.º - Acções de auditoria e controlo interno
Artigo 7.º - Evolução do sistema de controlo interno

CAPÍTULO II - DOS DOCUMENTOS OFICIAIS E RESPECTIVA ORGANIZAÇÃO
SECÇÃO I - Da definição e composição dos documentos oficiais
Artigo 8.º - Definição de documentos oficiais
Artigo 9.º - Composição dos documentos oficiais
Artigo 10.º - Organização dos documentos oficiais

SECÇÃO II - Da organização, tramitação e circulação, manuseamento, arrumação e arquivo de processos
Artigo 11.º - Organização de processos
Artigo 12.º - Tramitação e circulação de processos
Artigo 13.º - Manuseamento, arrumação e arquivo de processos

CAPÍTULO III - DOS PRINCÍPIOS E REGRAS ORÇAMENTAIS
SECÇÃO I - Da elaboração do orçamento e das grandes opções do plano
Artigo 14.º - Princípios orçamentais
Artigo 15.º - Regras previsionais
Artigo 16.º - Documentos previsionais
Artigo 17.º - As grandes opções do plano
Artigo 18.º - Plano Plurianual de Investimentos
Artigo 19.º - Orçamento municipal
Artigo 20.º - Revisões do orçamento
Artigo 21.º - Alterações do orçamento
Artigo 22.º - Princípios e regras da execução do orçamento

SECÇÃO II - Da contabilidade patrimonial
Artigo 23.º - Princípios contabilísticos

CAPÍTULO IV – DISPONIBILIDADES
Artigo 24.º - Limites de numerário em caixa
Artigo 25.º - Da abertura e movimento de contas bancárias
Artigo 26.º - Processamento e pagamento de ordens de pagamento
Artigo 27º - Circuito dos valores recebidos por correio
Artigo 28.º - Local de cobrança de receitas
Artigo 29.º - Contas correntes
Artigo 30.º - Reconciliações bancárias
Artigo 31.º - Responsabilidade do tesoureiro
Artigo 32.º - Fundo de Maneio

CAPÍTULO V - TERCEIROS
Artigo 33.º - Operações de controlo

CAPÍTULO VI - COMPRAS
Artigo 34.º - Aquisições
Artigo 35.º - Da entrega das aquisições
Artigo 36.º - Empreitadas
Artigo 37.º - Das saídas de armazém
Artigo 38.º - Fichas de existências

Artigo 39.º - Controlo das existências

CAPÍTULO VII - IMOBILIZADO
Artigo 40.º - Da aquisição de imobilizado
Artigo 41.º - Da execução de empreitadas
Artigo 42.º - Mobiliário Escolar
Artigo 43.º - Fichas de Inventariação
Artigo 44.º - Reconciliações e controlo de registo do imobilizado
Artigo 45.º - Responsabilidade dos bens
Artigo 46.º - Registo matricial de prédios

CAPÍTULO VIII - DA GESTÃO DE RECURSOS HUMANOS
Artigo 47.º - Função e competência
Artigo 48.º - Processos dos funcionários
Artigo 49.º - Formalidades de admissão de novos funcionários
Artigo 50.º - Pontualidade e assiduidade
Artigo 51.º - Processamento e pagamento de remunerações e outros abonos
Artigo 52.º - Horas extraordinárias e suplementares
Artigo 53.º - Ajudas de custo

CAPÍTULO IX - INFORMÁTICA
Artigo 54.º - Informática

CAPÍTULO X - SUBSÍDIOS
Artigo 55.º - Requisitos para a atribuição de Subsídios
Artigo 56.º - Da atribuição de subsídios

CAPITULO XI - DISPOSIÇÕES FINAIS E TRANSITÓRIAS
Artigo 57.º - Violação de Normas do Controlo Interno
Artigo 58.º - Efeitos na classificação de serviço
Artigo 59.º - Casos omissos
Artigo 60.º - Revogações
Artigo 61º - Remessa de cópias da presente Norma do Sistema de Controlo Interno
Artigo 62º - Entrada em vigor

NORMA DO SISTEMA DE CONTROLO INTERNO DA CÂMARA MUNICIPAL DE OURÉM

Preâmbulo

1 - A base principal da presente norma assenta no POCAL - Plano Oficial de Contabilidade das Autarquias Locais, publicado pelo Decreto-Lei n.º 54-A/99, de 22 de Fevereiro, com a redacção dada pela Lei n.º 162/99, de 14 de Setembro.

2 - O POCAL, consubstancia a reforma da administração financeira e das contas públicas no sector da administração autárquica, no sentido de permitir a gestão económica, eficiente e eficaz das actividades desenvolvidas pelas autarquias locais, no âmbito das suas atribuições e competências, exigindo um conhecimento integral e exacto da composição do património municipal e do contributo deste para o desenvolvimento das comunidades locais.

3 - Nos termos do preâmbulo do referido diploma legal, o principal objectivo do POCAL, é a criação de condições para a integração consistente da contabilidade orçamental, patrimonial e de custos numa contabilidade pública moderna, que constitua um instrumento fundamental de apoio à gestão das autarquias locais.

4 - Ainda de acordo com o referido diploma legal tal objectivo permite em linhas gerais: o controlo financeiro e a disponibilização de informação para os órgãos autárquicos; o estabelecimento de regras e procedimentos específicos para a execução orçamental e modificação dos documentos previsionais, tendo em atenção que na execução orçamental devem ser tidos sempre em conta os princípios da mais racional utilização possível das dotações aprovadas e da melhor gestão de tesouraria; uma melhor uniformização de critérios de previsão; a obtenção expedita dos elementos indispensáveis ao cálculo dos agregados relevantes da contabilidade nacional e a disponibilização de informação sobre a situação patrimonial de cada autarquia local.

5 - Assim, o sistema de controlo interno engloba, designadamente, o plano de organização, políticas, métodos e procedimentos de controlo, bem como todos os outros métodos e procedimentos definidos pelos responsáveis autárquicos que contribuam para assegurar o desenvolvimento das actividades de forma ordenada e eficiente, incluindo a salvaguarda dos activos, à prevenção e detecção de situações de ilegalidade, fraude e erro, a exactidão e a integridade dos registos contabilísticos e a preparação oportuna de informação financeira fiável.

6 - Considerando o constante neste preâmbulo, e, em cumprimento do disposto no número 2.9.3 e 2.9.4 do POCAL - Plano Oficial de Contabilidade das Autarquias Locais, aprovado pelo Decreto-Lei n.º 54-A/99, de 22 de Fevereiro, com as alterações introduzidas pela Lei n.º 162/99, de 14 de Setembro, a Câmara Municipal deliberou em ???? , aprovar a presente Norma de Controlo Interno, no âmbito da competência conferida pela alínea e) do n.º 2 do artigo 64.º da Lei n.º 169/99, de 18 de Setembro, aditada pela Lei n.º 5-A/2002, de 11 de Janeiro.

CAPÍTULO I

DISPOSIÇÕES GERAIS

Artigo 1.º
Objecto

1 - A presente norma institui o sistema de controlo interno da Câmara Municipal de Ourém e visa estabelecer um conjunto de regras definidoras de métodos e procedimentos de controlo que permitam assegurar o desenvolvimento das actividades relativas à evolução patrimonial, de forma ordenada e eficiente, incluindo a salvaguarda dos activos, prevenção e detecção de situações de ilegalidade, fraude e erro, a exactidão e a integridade dos registos contabilísticos e a preparação oportuna de informação financeira fiável.

2 - A presente norma visa também assegurar o cumprimento das disposições legais e das normas internas aplicáveis às actividades municipais e a verificação da organização dos respectivos processos e documentos.

3 - Em conformidade com o POCAL, os métodos e procedimentos de controlo visam os seguintes objectivos:

a) A salvaguarda da legalidade e regularidade no que respeita à elaboração, execução e modificação dos documentos previsionais, à elaboração das demonstrações financeiras e ao sistema contabilístico;
b) O cumprimento das deliberações dos órgãos e das decisões dos respectivos titulares;
c) A salvaguarda do património;
d) A aprovação e controlo de documentos;
e) A exactidão e integridade dos registos contabilísticos e, bem assim, a garantia da fiabilidade da informação produzida;
f) O incremento da eficiência das operações;
g) A adequada utilização dos fundos e o cumprimento dos limites legais à assunção de encargos;
h) O controlo das aplicações e do ambiente informático;
i) A transparência e a concorrência no âmbito dos mercados públicos;
j) O registo oportuno das operações pela quantia correcta, nos documentos e livros apropriados e no período contabilístico a que respeitam, de acordo com as decisões de gestão e no respeito das normas legais.

4 - Na definição das funções de controlo e na nomeação dos respectivos responsáveis deve atender-se:

a) À identificação das responsabilidades funcionais;
b) Aos circuitos obrigatórios dos documentos e às verificações respectivas;
c) Ao cumprimento dos princípios da segregação das funções de acordo com as normas legais e os sãos princípios de gestão, nomeadamente para salvaguardar a separação entre o controlo físico e o processamento dos correspondentes registos.

5 - Os documentos escritos que integram os processos administrativos internos, todos os despachos e informações que sobre eles forem exarados, bem como os documentos do sistema contabilístico devem sempre identificar os eleitos, dirigentes, funcionários e agentes seus subscritores e a qualidade em que o fazem, de forma bem legível.

6 - Para além do disposto nos números anteriores, a presente norma também tem por base todas as disposições da Estrutura Orgânica da Câmara Municipal de Ourém e respectivo funcionamento dos Serviços Municipais, adaptando-se naturalmente aos respectivos reajustamentos em matéria de reorganização ou reestruturação orgânica, total ou parcial dos serviços da autarquia.

Artigo 2.º
Âmbito da aplicação

1 - A presente norma do sistema de controlo interno é aplicável a todos os serviços municipais da Câmara Municipal de Ourém.

Artigo 3.º
Pressupostos legais da sua aplicação

A aplicação da presente norma do sistema de controlo interno terá sempre em conta:

a) A verificação do cumprimento da Lei n.º 169/99, de 18 de Setembro, alterada e republicada pela Lei n.º 5-A/2002, de 11 de Janeiro que estabelece o quadro de competências, assim como o regime jurídico de funcionamento, dos órgãos das autarquias locais;
b) A verificação do cumprimento da Lei n.º 42/98, de 6 de Agosto (Lei das Finanças Locais);
c) A verificação do cumprimento do Código do Procedimento Administrativo, publicado pelo Decreto-Lei n.º 442/91, de 15 de Novembro, alterado e republicado pelo Decreto-Lei n.º 6/96, de 31 de Janeiro;
d) A verificação do cumprimento do POCAL - Plano Oficial de Contabilidade das Autarquias Locais, publicado pelo Decreto-Lei n.º 54-A/99, de 22 de Fevereiro, com a nova redacção dada pela Lei n.º 162/99, de 14 de Setembro;
e) A verificação do cumprimento do Decreto-Lei n.º 197/99, de 8 de Junho, relativo ao Regime Jurídico da Realização das Despesas Públicas e da Contratação Pública relativa à Locação e Aquisição de Bens Móveis e Serviços;
f) A verificação do cumprimento do Decreto-Lei n.º 59/99, de 2 de Março, com as alterações produzidas pela Lei n.º 163/99, de 14 de Setembro, relativo ao Regime Jurídico das Empreitadas de Obras Públicas quanto aos procedimentos inerentes aos concursos de empreitadas de obras públicas;
g) A verificação do cumprimento do Regulamento do Inventário e Cadastro do Património Municipal, referente ao Inventário dos Bens Móveis e Imóveis do Município;
h) A verificação do cumprimento da Tabela de Taxas e Licenças;
i) A verificação do cumprimento do Decreto-Lei n.º 555/99, de 16 de Dezembro, alterado e republicado pelo Decreto-Lei n.º 177/2001, de 4 de Junho que estabelece o Regime Jurídico da Urbanização e da Edificação;
j) A verificação do cumprimento das disposições do PDM - Plano Director Municipal;
k) A verificação do funcionamento das normas de organização das unidades orgânicas da Câmara Municipal, constantes dos documentos de reestruturação dos serviços municipais;
l) A verificação do cumprimento dos restantes regulamentos municipais em vigor;
m) A verificação do cumprimento dos restantes diplomas legais aplicáveis às autarquias locais.

Artigo 4.º
Administração e Implementação

Compete à Câmara Municipal, como órgão executivo colegial do município, exercer a administração municipal da autarquia nos termos da lei, e, aos directores de departamento, chefes de divisão e outras chefias e responsáveis, dentro da respectiva unidade orgânica, implementar o cumprimento das normas definidas na presente norma e dos preceitos legais em vigor.

Artigo 5.º
Competência de auditoria interna

Compete ao Departamento de Administração e Finanças, exercer a actividade de auditoria interna através da verificação do cumprimento dos procedimentos constantes da presente norma e das normas legais em vigor aplicáveis à autarquia.

Artigo 6.º
Acções de auditoria e controlo interno

Compete ao director do Departamento de Administração e Finanças, assegurar a elaboração do Plano de Acção de Auditoria e coordenar a respectiva equipa técnica, planificar e distribuir as acções de verificação dos procedimentos adoptados pelos serviços municipais, bem como apresentar ao presidente da Câmara Municipal, o Plano de Auditoria e os respectivos relatórios periódicos das acções de auditoria realizadas.

Artigo 7.º
Evolução do sistema de controlo interno

A presente norma do sistema de controlo interno, terá a flexibilidade necessária de evolução futura, para se reajustar no tempo às eventuais alterações de natureza legal que entretanto venham a ser publicadas no Diário da República para aplicação às autarquias locais, quer através de leis emanadas da Assembleia da República, quer por meio de outros diplomas aprovados pela Administração Central, bem como de outras normas de enquadramento e funcionamento local, deliberadas pela Câmara Municipal ou pela Assembleia Municipal de Ourém, no âmbito das respectivas competências e atribuições legais.

CAPÍTULO II

DOS DOCUMENTOS OFICIAIS E RESPECTIVA ORGANIZAÇÃO

SECÇÃO I

Da definição e composição dos documentos oficiais

Artigo 8.º
Definição de documentos oficiais

São considerados documentos oficiais do Município todos aqueles que pela sua natureza representem actos administrativos fundamentais necessários à prova dos factos mais relevantes, tendo em conta o seu enquadramento legal e as correspondentes disposições aplicáveis às autarquias locais

Artigo 9.º
Composição dos documentos oficiais

1 - São considerados documentos oficiais:

a) Os regulamentos municipais;
b) As deliberações da Câmara Municipal;
c) As actas das reuniões da Câmara Municipal;
d) Os despachos do presidente da Câmara ou dos vereadores com competência delegada;
e) As ordens de serviço;

f) As comunicações internas do presidente da Câmara ou dos vereadores com competência delegada;
g) As certidões emitidas para o exterior;
h) As escrituras diversas lavradas pelo notário privativo do município;
i) Os contratos diversos lavrados pelo oficial público do município;
j) Os livros de abertura e encerramento do registo das escrituras diversas;
k) Os livros de abertura e encerramento do registo dos contratos diversos;
l) Os livros de registo dos fundos de maneio;
m) Os protocolos celebrados entre a Câmara Municipal e outras entidades públicas ou privadas;
n) As procurações da responsabilidade do presidente da Câmara Municipal;
o) O orçamento municipal e as grandes opções do plano;
p) O relatório e contas do município;
q) O quadro de pessoal do município;
r) As ordens de pagamento;
s) As guias de receita;
t) As requisições externas;
u) Os programas de concurso e caderno de encargos;
v) Os ofícios enviados para o exterior;
w) As facturas emitidas enviadas a diversas entidades externas;
x) Os telefax enviados para o exterior;
y) Os alvarás de loteamento;
z) Os alvarás de licenças de utilização; de habitação e de construção;
aa) Os autos de consignação das empreitadas de obras públicas;
bb) Os autos de recepção provisória e definitiva das obras;
cc) Todos os documentos contabilísticos obrigatórios no âmbito do POCAL;
dd) As actas dos júris dos concursos de admissão de pessoal;
ee) As actas dos júris dos concursos de fornecimentos de bens, locação e aquisição de serviços;
ff) As actas das comissões de abertura e da apreciação das propostas dos concursos de empreitadas de obras públicas;
gg) Outros documentos municipais não previstos nas alíneas anteriores, mas que venham a ser considerados oficiais tendo em conta a sua natureza específica e enquadramento legal.

Artigo 10.º
Organização dos documentos oficiais

1 - A organização e arquivo dos documentos oficiais referidos no artigo anterior obedecerá às seguintes regras gerais:

a) Os originais dos documentos referidos nas alíneas b) a l) e k) a n), são numerados sequencialmente em cada ano civil, sendo arquivados na secção de Expediente, em pastas próprias individuais;
b) Os originais dos regulamentos municipais mencionados na alínea a) são também arquivados na referida Secção em dossiers adequados;
c) Os livros referidos na alínea j), são numerados sequencialmente, organizados e arquivados também na Secção de Expediente;
d) Os livros dos fundos permanentes referidos na alínea l), são numerados sequencialmente, movimentados e arquivados pelas secções de Taxas e Licenças e de Aprovisionamento e Património. Devem também ser devidamente assinados pelo Director de Departamento e Administração e Finanças e pelo Vereador do Pelouro de Administração e Finanças;
e) Os originais dos documentos mencionados nas alíneas o), p) são organizados e preparados pelo Secção de Contabilidade;
f) Os originais e duplicados dos documentos mencionados nas alíneas r) e s), são numerados em cada exercício económico coincidente com o ano civil, sendo os duplicados arquivados na Secção de Contabilidade;
g) O original do quadro de pessoal mencionado na alínea q) é organizado e arquivado na Secção de Recursos Humanos;
h) Os originais e duplicados das requisições externas referidas na alínea t), são numerados sequencialmente em cada ano económico, sendo os duplicados arquivados na Secção de Aprovisionamento e Património ;
i) Os originais dos programas de concurso e caderno de encargos mencionados na alínea u) referentes a empreitadas de obras públicas são organizados pelas respectivas divisões orgânicas responsáveis pela promoção dos mesmos. No caso de se tratar de concursos relativos a aquisição de bens e serviços, os originais daqueles documentos são organizados pela Secção de Aprovisionamento e Património;
j) Os originais e cópias dos ofícios enviados para o exterior, referidos na alínea v), devem ser numerados e datados na Secção de Expediente, sendo uma cópia arquivada nessa secção e a outra no serviço emissor do ofício;
k) As Facturas com destino a entidades exteriores, mencionadas na alínea w), são emitidas pela Secção de Contabilidade, numeradas sequencialmente em cada ano económico, sendo o original e duplicado enviados para o destinatário e uma cópia deve ser arquivada nessa secção;
l) Os telefaxes enviados para o exterior, mencionados na alínea x), devem ser numerados sequencialmente em cada ano civil e arquivados no Gabinete de Apoio à Presidência, para os todos os serviços municipais, com excepção do Departamento Técnico de Obras e divisões a ele afectas, bem com a Divisão de Ambiente que são numerados e arquivados na Secção de Apoio Administrativo ao DTO;
m) Os alvarás de loteamento referidos na alínea y), emitidos pela DU - Divisão de Urbanismo - Departamento de Ambiente e Ordenamento do Território, são numerados sequencialmente em cada ano económico, sendo um original destinado ao urbanizador e os restantes destinados aos arquivos dos serviços: DU – Divisão de Urbanismo e Secção de Aprovisionamento e Património;
n) As licenças de utilização, de habitação e de construção mencionadas na alínea z), são emitidas pela DU – Divisão de Urbanismo, sendo o original destinado à entidade requerente e as cópias são arquivadas nos processos respectivos;
o) Os autos de consignação das empreitadas de obras públicas e os autos de recepção provisórios e definitivos referidos nas alíneas aa) e bb), são emitidos pelo DTO – Departamento Técnico de Obras, sendo um original destinado ao empreiteiro e o outro exemplar para arquivo no respectivo processo de empreitada;
p) Todos os documentos contabilísticos obrigatórios no âmbito do POCAL mencionados na alínea cc), são emitidos pela Secções da Contabilidade, conforme a respectiva organização adoptada nos termos legais, sendo arquivados de acordo com o sistema contabilístico municipal;
q) As actas dos júris dos concursos de admissão de pessoal mencionadas na alínea dd), são arquivadas no respectivo processo de concurso na Secção de Recursos Humanos e Formação da DPF – Divisão de Planeamento e Formação;
r) As actas dos júris dos concursos de fornecimentos de bens, locação e aquisição de serviços, mencionadas na alínea ee), são arquivadas nos Processos respectivos cujo original é arquivado na Secção de

Aprovisionamento e Património da DAF – Divisão Administrativa e Financeira;

s) As actas das comissões de abertura e de apreciação das propostas dos concursos de empreitadas de obras públicas mencionadas na alínea ff), são arquivadas nos Processos respectivos cujo original é arquivado na Secção de Apoio Administrativo à Divisão de Obras Municipais do DTO – Departamento Técnico de Obras;

t) Outros documentos municipais não previstos, mencionados na alínea gg), mas que pela sua natureza, venham a ser considerados oficiais, devem ser organizados e arquivados pela respectiva unidade orgânica incumbida da sua emissão.

SECÇÃO II

Da organização, tramitação e circulação, manuseamento, arrumação e arquivo de processos

Artigo 11.º
Organização de processos

1 - Os Processos administrativos e os dossiers técnicos da Câmara Municipal devem ser devidamente organizados por áreas funcionais, por temas e assuntos específicos, sendo constituídos por pastas ou dossiers adequados, em cujas capas se deve mencionar pelo menos os seguintes elementos:

a) Câmara Municipal de Ourém;
b) Designação do Departamento/Divisão/Serviço;
c) Número atribuído ao processo, seguido da menção do ano a que diz respeito;
d) Designação do tema ou assunto;
e) Designação da entidade requerente se for caso disso;
f) Data do início da formação do processo.

2 - Cabe a cada serviço municipal organizar os respectivos processos, adaptando estas normas, de acordo com a natureza dos mesmos.

3 - Tendo em conta a natureza dos processos, os assuntos e respectivos documentos que o constituem, poderão eventualmente ser criadas divisórias ou separadores dentro das respectivas pastas ou dossiers.

Artigo 12.º
Tramitação e circulação de processos

1 - Conforme a natureza dos processos, estes poderão circular pelos serviços que necessitem de os consultar por motivos de interesse municipal, obedecendo ao sistema de controlo na base de protocolo interno entre serviços, devendo ser criada também uma ficha para cada processo, onde são registados os respectivos movimentos de circulação interna.

2 - Os protocolos de circulação devem ser assinados com letra legível pelo funcionário que faz a respectiva entrega e pelo funcionário que faz a recepção do processo ou dossier, seguido da data de entrega e de recepção.

3 - Cabe aos responsáveis de cada serviço municipal acompanhar a tramitação e circulação dos respectivos processos, de forma a garantir a sua segurança, evitando o seu eventual extravio.

Artigo 13.º
Manuseamento, arrumação e arquivo de processos

1 - Os serviços municipais devem ter o máximo cuidado na arrumação dos processos ou dossiers, devendo manuseá-los com cuidado e arrumá-los em lugar adequado, em prateleiras ou estantes, até à conclusão dos mesmos.

2 - Existem processos que pela sua natureza, após a sua conclusão, são considerados na fase de arquivo permanente, nunca podendo ser destruídos, de acordo com as disposições legais em matéria de arquivo público municipal, devendo, nestes casos, esses processos permanecer no respectivo serviço municipal.

CAPÍTULO III

DOS PRINCÍPIOS E REGRAS ORÇAMENTAIS

SECÇÃO I

Da elaboração do orçamento e das grandes opções do plano

Artigo 14.º
Princípios orçamentais

1 - Na elaboração e execução do orçamento da autarquia devem ser seguidos os seguintes princípios orçamentais:

a) Princípio da independência - a elaboração, aprovação e execução do orçamento da autarquia é independente do Orçamento do Estado;
b) Princípio da anualidade - os montantes previstos no orçamento são anuais, coincidindo o ano económico com o ano civil;
c) Princípio da unidade - o orçamento da autarquia é único;
d) Princípio da universalidade - o orçamento compreende todas as despesas e receitas, inclusive as dos serviços municipalizados em termos globais, devendo o orçamento destes serviços apresentar-se em anexo;
e) Princípio do equilíbrio - o orçamento prevê os recursos necessários para cobrir todas as despesas, e as receitas correntes devem ser pelo menos iguais às despesas correntes;
f) Princípio da especificação - o orçamento discrimina suficientemente todas as despesas e receitas nele previstas;
g) Princípio da não consignação - o produto de quaisquer receitas não pode ser afecto à cobertura de determinadas despesas, salvo quando essa afectação for permitida por lei;
h) Princípio da não compensação - todas as despesas e receitas são inscritas pela sua importância integral, sem deduções de qualquer natureza.

Artigo 15.º
Regras previsionais

1 - A elaboração do orçamento da autarquia deve obedecer às seguintes regras previsionais:

a) As importâncias relativas aos impostos, taxas e tarifas a inscrever no orçamento não podem ser superiores a metade das cobranças efectuadas nos últimos 24 meses que precedem o mês da sua elaboração;
b) As importâncias relativas às transferências correntes e de capital só podem ser consideradas no orçamento desde que estejam em conformidade com a efectiva atribuição ou aprovação pela entidade competente, excepto quando se trate de receitas provenientes de fundos comunitários, em que os montantes das correspondentes dotações de despesa, resultantes de uma previsão de valor superior ao da receita de fundo comunitário aprovado, não podem ser utilizadas como contrapartida de alterações orçamentais para outras dotações;
c) Sem prejuízo do disposto na alínea anterior, até à publicação do Orçamento do Estado para o ano a que respeita o orçamento autárquico as importâncias relativas às transferências financeiras, a título de

participação das autarquias locais nos impostos do Estado, a considerar neste último orçamento, não podem ultrapassar as constantes do Orçamento do Estado em vigor, actualizadas com base na taxa de inflação prevista;

d) As importâncias relativas aos empréstimos só podem ser consideradas no orçamento depois da sua contratação, independentemente da eficácia do respectivo contrato;

e) As importâncias previstas para despesas com pessoal devem considerar apenas o pessoal que ocupe lugares de quadro, requisitado e em comissão de serviço, tendo em conta o índice salarial que o funcionário atinge no ano a que o orçamento respeita, por efeitos da progressão de escalão na mesma categoria, e aquele pessoal com contratos a termo certo ou cujos contratos ou abertura de concurso para ingresso ou acesso estejam devidamente aprovados no momento da elaboração do orçamento;

f) No orçamento inicial, as importâncias a considerar nas rubricas 'Remunerações de pessoal' devem corresponder à da tabela de vencimentos em vigor, sendo actualizada com base na taxa de inflação prevista, se ainda não tiver sido publicada a tabela correspondente ao ano a que o orçamento respeita.

2 - A taxa de inflação a considerar para efeitos das actualizações previstas nas alíneas c) e f) do número anterior é a constante do Orçamento do Estado em vigor, podendo ser utilizada a que se encontra na proposta de lei do Orçamento do Estado para o ano a que respeita o orçamento autárquico, se esta for conhecida.

Artigo 16.º
Documentos previsionais

1 - A elaboração, aprovação e execução dos documentos previsionais toma relevância especial, sendo o seu âmbito abrangente a todas as unidades orgânicas da Câmara Municipal, em matéria de documentos previsionais, cuja caracterização e forma resume-se no seguinte:

a) As grandes opções do plano;
b) O orçamento.

Artigo 17.º
As grandes opções do plano

1 - Compreende as linhas de desenvolvimento estratégico da Câmara Municipal e são compostas pelo Plano Plurianual de Investimentos e as actividades mais relevantes da gestão autárquica.

Artigo 18.º
Plano Plurianual de Investimentos

1 - O Plano Plurianual de Investimentos inclui todos os projectos e acções a realizar no âmbito dos objectivos estabelecidos pela autarquia, explicitando a previsão da respectiva despesa.

2 - A sua caracterização baseia-se nas seguintes especificações:

a) Terá um horizonte móvel de quatro anos, devendo ser reajustado todos os anos;
b) Prevê a elaboração do mapa de execução anual do plano plurianual de investimentos para apoiar o acompanhamento da sua execução;
c) Em caso de atraso na aprovação do orçamento, manter-se-á em execução o Plano Plurianual de Investimentos em vigor;
d) Só podem ser realizados projectos e ou acções até ao montante de dotação inscrita para esse ano no orçamento respectivo.

Artigo 19.º
Orçamento municipal

1 - O orçamento municipal prevê todas as despesas e receitas da autarquia, cuja caracterização pode ser descrita da seguinte forma:

a) Na sua elaboração deve ter-se em atenção os princípios orçamentais e as regras previsionais em articulação com o Plano Plurianual de Investimentos;
b) É constituído por dois tipos de mapas: mapa resumo das receitas e das despesas e mapa das receitas e despesas, desagregado segundo a classificação económica e orgânica;
c) Em caso de atraso na aprovação do orçamento, manter-se-á em execução o orçamento em vigor do ano anterior;
d) Há lugar a revisões do orçamento (modificações orçamentais) quando houver aumento global da despesa orçada para ocorrer a despesas não previstas, salvo quando se trata de receitas legalmente consignadas, empréstimos contratados e aplicação de nova tabela de vencimentos publicada após a aprovação do orçamento inicial;
e) Há lugar a alterações orçamentais (modificações orçamentais) ao longo de cada exercício económico, para ocorrer a despesas insuficientemente dotadas.

Artigo 20.º
Revisões do orçamento

1 - As revisões do orçamento são também modificações orçamentais em que podem ser utilizadas as seguintes contrapartidas, para além das referidas na alínea d) do artigo anterior:

a) Saldo apurado que transita do ano anterior;
b) O excesso de cobrança em relação à totalidade das receitas previstas no orçamento;
c) Outras receitas que a autarquia esteja autorizada a arrecadar.

Artigo 21.º
Alterações do orçamento

1 - As alterações do orçamento são modificações orçamentais que podem incluir reforços de dotações de despesas resultantes da diminuição ou anulação de outras dotações.

2 - As alterações do orçamento podem ainda incluir reforços ou inscrições de dotações de despesa por contrapartida do produto de contratação de empréstimos ou de receitas legalmente consignadas, ou por aplicação de nova tabela de vencimentos publicada após a aprovação do orçamento inicial.

Artigo 22.º
Princípios e regras da execução do orçamento

1 - Na execução do orçamento municipal devem ser respeitados os seguintes princípios e regras:

a) As receitas só podem ser liquidadas e arrecadadas se tiverem sido objecto de inscrição orçamental adequada;
b) A cobrança de receitas pode no entanto ser efectuada para além dos valores inscritos no orçamento;
c) As receitas liquidadas e não cobradas até 31 de Dezembro devem ser contabilizadas pelas correspondentes rubricas do orçamento do ano em que a cobrança se efectuar;

d) As despesas só podem ser cativadas, assumidas, autorizadas e pagas se, para além de serem legais, estiverem inscritas no orçamento e com dotação igual ou superior ao cabimento e ao compromisso, respectivamente;
e) As dotações orçamentais da despesa constituem o limite máximo a utilizar na sua realização;
f) As despesas a realizar com a compensação em receitas legalmente consignadas podem ser autorizadas até à concorrência das importâncias arrecadadas;
g) As ordens de pagamento de despesa caducam em 31 de Dezembro do ano a que respeitam, devendo o pagamento dos encargos regularmente assumidos e não pagos até essa data ser processado por conta das verbas adequadas do orçamento que estiver em vigor no momento em que se proceda ao seu pagamento;
h) O credor pode requerer o pagamento dos encargos referidos na alínea g) no prazo improrrogável de três anos a contar de 31 de Dezembro do ano a que respeita o crédito;
i) Os serviços, no prazo improrrogável definido na alínea anterior, devem tomar a iniciativa de satisfazer os encargos, assumidos e não pagos, sempre que não seja imputável ao credor a razão do não pagamento.

SECÇÃO II

Da contabilidade patrimonial

Artigo 23.º
Princípios contabilísticos

1 - A aplicação dos princípios contabilísticos fundamentais a seguir formulados deve conduzir à obtenção de uma imagem verdadeira e apropriada da situação financeira, dos resultados e da execução orçamental da autarquia.

a) Princípio da entidade contabilística - constitui entidade contabilística todo o ente público ou de direito privado que esteja obrigado a elaborar e apresentar contas de acordo com o POCAL - Plano Oficial de Contabilidade das Autarquias Locais. Quando as estruturas organizativas e as necessidades de gestão e informação o requeiram, podem ser criadas subentidades contabilísticas, desde que esteja devidamente assegurada a coordenação com o sistema central;
b) Princípio da continuidade - considera-se que a entidade opera continuadamente, com duração ilimitada;
c) Princípio da consistência - considera-se que a entidade não altera as suas políticas contabilísticas de um exercício para o outro. Se o fizer e a alteração tiver efeitos materialmente relevantes, esta deve ser referida de acordo com o anexo às demonstrações financeiras;
d) Princípio da especialização (ou do acréscimo) - os proveitos e os custos são reconhecidos quando obtidos ou incorridos, independentemente do seu recebimento ou pagamento, devendo incluir-se nas demonstrações financeiras dos períodos a que respeitem;
e) Princípio do custo histórico - os registos contabilísticos devem basear-se em custos de aquisição ou de produção;
f) Princípio da prudência - significa que é possível integrar nas contas um grau de precaução ao fazer as estimativas exigidas em condições de incerteza sem, contudo, permitir a criação de reservas ocultas ou provisões excessivas ou a deliberada quantificação de activos e proveitos por defeito ou de passivos e custos por excesso;
g) Princípio da materialidade - as demonstrações financeiras devem evidenciar todos os elementos que sejam relevantes e que possam afectar avaliações ou decisões dos órgãos das autarquias locais e dos interessados em geral;
h) Princípio da não compensação - os elementos das rubricas do activo e do passivo (balanço), dos custos e perdas e de proveitos e ganhos (demonstração de resultados) são apresentados em separado, não podendo ser compensados.

CAPÍTULO IV

DISPONIBILIDADES

Artigo 24.º
Limites de numerário em caixa

1 – A importância em numerário existente em caixa no momento do seu encerramento diário não deve exceder o valor máximo de 1000,00 euros.

2 – Compete ao Chefe da Divisão Administrativa e Financeira segundo orientações do Presidente da Câmara, ou do Vereador com competência na área financeira, promover a aplicação dos valores ociosos, sobre a forma de uma aplicação segura e rentável para o município.

3 – Não devem ser efectuados pagamentos em numerário, cujo valor seja superior a 150,00 euros.

Artigo 25.º
Da abertura e movimento de contas bancárias

1 - Compete à Câmara Municipal, decidir sobre a abertura de contas bancárias tituladas pelo Município de Ourém.

2 - Para a movimentação das contas bancárias serão necessárias duas assinaturas, sendo uma do Presidente da Câmara ou do vereador com competência delegada e a outra do tesoureiro, ou na sua ausência, do seu substituto.

3 - Qualquer cheque deve ser emitido nominativamente e cruzado.

4 - Os cheques são preenchidos pela Secção de Contabilidade e apensos à respectiva ordem de pagamento, a fim de serem devidamente assinados pelo Presidente da Câmara ou pelo Vereador com competência delegada.

5 - A assinatura dos cheques só deve ser feita na presença da respectiva ordem de pagamento, já devidamente rubricada pelo Chefe da Secção de Contabilidade e pelo Director do Departamento de Administração e Finanças.

6 - Os cheques não preenchidos estão à guarda do Chefe da Secção de Contabilidade.

7 - Os cheques que venham a ser anulados, após a sua emissão, serão arquivados sequencialmente ou agrafados no respectivo livro de cheques, após inutilização das assinaturas, quando as houver e estão à guarda do Chefe da Secção de Contabilidade.

8 - Os pagamentos devem ser efectuados preferencialmente por cheque ou transferência bancária, podendo no entanto ser efectuados pagamentos em numerário até 150,00 euros.

9 - Quando se verificar a existência de cheques em trânsito para além de 60 dias a contar da data da sua emissão, a Tesouraria deverá tomar a iniciativa de informar o beneficiário, para proceder ao seu desconto, o mais rapidamente possível.

10 -O período de validade dos cheques é de 180 dias. Terminada a validade do cheque, este deverá ser cancelado após comunicação enviada ao banco, pela Tesouraria, informando-o de que o referido cheque não deve ser objecto de pagamento. O cancelamento do cheque pressupõe a anulação contabilística do mesmo (reposição da dívida). A reposição da dívida ficará ao cargo da Secção de Contabilidade.

Artigo 26.º
Processamento e pagamento de ordens de pagamento

1 - Compete à Secção de Contabilidade o processamento das ordens de pagamento, com base nos documentos legais, devidamente conferidos e autorizados.

2 - A emissão de ordens de pagamento deve respeitar o plano de pagamentos que é elaborado mensalmente sob orientações do Presidente da Câmara ou do Vereador com competência delegada.

3 - Deve efectuar-se o registo do nome da entidade bancária e o número de cheque ou da guia de transferência, na respectiva ordem de pagamento.

4 - As ordens de pagamento devem ser devidamente rubricadas, primeiro pelo Chefe da Secção de Contabilidade, depois pelo Director de Departamento de Administração e Finanças e por fim pelo Presidente da Câmara ou Vereador com competência delegada.

5 - As ordens de pagamento e os cheques ou guias de transferencia devem ser assinados em simultâneo pelo Presidente da Câmara ou Vereador com competência delegada.

6 - A assinatura das ordens de pagamento pelo Director de Departamento de Administração e Finanças, será efectuada todas as quartas-feiras durante o período da manhã, ou nas quintas-feiras seguintes se coincidirem com dias feriados.

7 - Compete à Secção de Contabilidade em conformidade com o legalmente exigível, verificar as garantias bancárias e certidões do Instituto de Gestão Financeira da Segurança Social, registando esta constatação na(s) ordem(ns) de pagamento.

8 - A Secção de Contabilidade remete à Tesouraria a(s) ordem(ns) de pagamento, para pagamento no período previsto (nos 5 dias úteis subsequentes ao dia 22 de cada mês), após o cumprimento das formalidades referidas nos pontos anteriores.

9 - A Tesouraria após efectuar o pagamento, anexa o respectivo recibo e remete os documentos à Secção de Contabilidade.

Artigo 27º
Circuito dos valores recebidos por correio

1 - Após a abertura do expediente e caso este diga respeito a valores recebidos ou a receber, deverá ter-se em atenção os seguintes procedimentos:

a) Registo da correspondência pela secção de expediente;
b) Envio à Tesouraria dos valores recebidos, e se os valores recebidos forem cheques, dever-se-á de imediato proceder ao seu cruzamento ou, preferencialmente apor-lhe um carimbo de " VÁLIDO SÓ PARA DEPÓSITO" ou " PARA LEVAR EM CONTA";
c) Emissão da guia de receita pela Secção de Contabilidade.

Artigo 28.º
Local de cobrança de receitas

1 – A Tesouraria é o local onde se procede à cobrança das receitas municipais e os serviços emissores de guias de receita são:

a) Serviço Emissor 01 – Taxas e Licenças;
b) Serviço Emissor 02 – Contabilidade;
c) Serviço Emissor 03 – Secretaria da Divisão de Urbanismo;
d) Serviço Emissor 04 – Recursos Humanos;
e) Serviço Emissor 05 – Reprografia;
f) Serviço Emissor 06 – Secretaria do DAOT;
g) Serviço Emissor 07 – Expediente;
h) Serviço Emissor 08 – Delegação de Fátima;
i) Serviço Emissor 09 – Divisão Educação Desporto e Cultura

2 - A cobrança de receitas municipais fora da Tesouraria, designadamente as receitas provenientes das entradas nas Feiras e Mercados, Divisão de Educação, Desporto e Cultura e Delegação de Fátima, são cobradas pelo funcionário designado para o efeito por despacho do Presidente da Câmara, a proferir no início de cada mandato ou sempre que verifique mudança do funcionário designado.

3 - Nos locais de cobrança de receitas referidos no ponto anterior, as importâncias cobradas, bem como os respectivos documentos devem ser entregues no próprio dia da cobrança ou, caso não seja possível, no dia útil seguinte.

4 - Em caso de necessidade poderão ser criados outros postos de cobrança ou serviços emissores de receita, mediante proposta fundamentada do director do Departamento de Administração e Finanças e aprovada do Presidente da Câmara.

Artigo 29.º
Contas correntes

1 - Compete à Tesouraria manter permanentemente actualizadas as contas correntes referentes às instituições bancárias onde se encontrem contas abertas em nome do Município de Ourém.

Artigo 30.º
Reconciliações bancárias

1 - Mensalmente, são efectuadas reconciliações bancárias e confrontadas com os registos contabilísticos. Esta operação fica a cargo de um funcionário da Secção de Contabilidade, desde que não tenha acesso às contas correntes referentes às instituições bancárias. Depois de elaboradas, as reconciliações bancárias, devem ser visadas pelo Chefe da Divisão Administrativa e Financeira.

2 - Quando se verifiquem diferenças nas reconciliações bancárias, estas são averiguadas e prontamente regularizadas, se tal se justificar, mediante despacho do Presidente da Câmara a exarar em informação fundamentada do chefe de Divisão Administrativa e Financeira.

3 - Após cada reconciliação bancária, o tesoureiro analisa a validade dos cheques em trânsito, promovendo o respectivo cancelamento, junto da instituição bancária respectiva, nas situações que o justifiquem, efectuando os registos contabilísticos de regularização.

Artigo 31.º
Responsabilidade do tesoureiro

1 - O tesoureiro é responsável pelo rigoroso funcionamento da Tesouraria, nos seus diversos aspectos.

2 - A responsabilidade do tesoureiro pelos fundos e documentos entregues à sua guarda, devem ser verificados pelo chefe de Divisão Administrativa e Financeira, na presença daquele ou do seu substituto, através de contagem física do numerário e documentos sob a sua responsabilidade, nas seguintes situações:

a) Trimestralmente e sem aviso prévio;
b) No encerramento das contas de cada exercício económico;
c) No final e no inicio do mandato do órgão executivo eleito ou do órgão que o substituiu, no caso de aquele ter sido dissolvido;
d) Quando for substituído o tesoureiro.

3 - São lavrados termos de contagem dos montantes sob a responsabilidade do tesoureiro, assinados pelos seus intervenientes e, obrigatoriamente, pelo Presidente da Câmara,

pelo Chefe de Divisão Administrativa e Financeira e pelo tesoureiro, nas seguintes situações:

a) No final e no início do mandato do órgão executivo eleito ou do órgão que o substitui, no caso de aquele ter sido dissolvido;
b) Quando for substituído o tesoureiro, neste caso acresce a assinatura do tesoureiro cessante.

4 – O tesoureiro depende funcionalmente da Divisão Administrativa e Financeira e responde directamente perante o órgão executivo pelo conjunto de importâncias que lhe são confiadas e os outros funcionários em serviço na tesouraria respondem perante o tesoureiro pelos actos e omissões que se traduzem em situações de alcance, qualquer que seja a sua natureza.

5 - A responsabilidade do tesoureiro cessa no caso dos factos apurados não lhe serem imputáveis e não estiverem ao alcance do seu conhecimento.

6 - Sempre que, no âmbito de acções inspectivas, se realize a contagem dos montantes sob a responsabilidade do tesoureiro, o Presidente da Câmara , mediante requisição do inspector ou do inquiridor, dará instruções às instituições bancárias para que forneçam directamente àquele, todos os elementos de que necessite para o exercício das suas funções.

7 - O Diário de Tesouraria deve ser assinado pelo tesoureiro e pelo funcionário da Secção de Contabilidade que confere os documentos de entrada e saída.

8 - O Resumo Diário de Tesouraria deverá ser assinado pelo tesoureiro e pelo funcionário da Secção de Contabilidade que procede à respectiva conferência e pelo Presidente da Câmara ou pelo Vereador com competência delegada.

9 - No acto do pagamento é posto o carimbo na ordem de pagamento e nos documentos anexos com a designação de «pago», assim como o de « recibo anexo» na ordem de pagamento.

Artigo 32.º
Fundo de Maneio

1 - Em caso de reconhecida necessidade, o órgão executivo poderá deliberar sobre a constituição de fundos de maneio, correspondendo a cada um, uma dotação orçamental e visando o pagamento de pequenas despesas urgentes e inadiáveis.

2 - Cada um destes fundos tem de ser regularizado no fim de cada mês e saldado no final do ano, não podendo conter em caso algum despesas não documentadas.

3 - Para efeitos de controlo dos fundos de maneio, o órgão executivo deve deliberar, no início de cada ano económico, que coincide com o início de cada ano civil, sobre a aprovação da constituição dos fundos de maneio necessários, definindo as normas a que o mesmos devem obedecer, das quais devem constar:

a) O montante que constitui o fundo, a designação da unidade orgânica e dos respectivos responsáveis pela sua posse e utilização.
b) A natureza das despesas nas correspondentes rubricas da classificação económica que disponibilizaram as dotações necessárias para o efeito;

4 - Compete à Secção de Contabilidade a afectação dos fundos de maneio, nas correspondentes rubricas da classificação económica, segunda a natureza das despesas, bem como a emissão das respectivas ordens de pagamento, para efeitos da sua reconstituição.

5 - Não poderão ser pagas pelo fundo maneio despesas classificadas em rubricas da classificação económica diferentes das previstas nas rubricas da classificação económica definidas aquando da sua constituição.

6 - Os fundos de maneio serão reconstituídos mensalmente contra os documentos justificativos das despesas (recibos ou documento equivalente emitidos na forma legal), sendo registadas pelos serviços administrativos de apoio ao responsável pelo fundo de maneio em livros adequados ou por meio de processos informáticos, os quais devem ser assinados pelos respectivos responsáveis e pelo Presidente da Câmara ou Vereador com competência delegada.

7 - A reposição dos fundos de maneio será efectuada na Tesouraria até 31 de Dezembro de cada ano.

8 - Os responsáveis pela posse e utilização de fundos de maneio, devem proceder ao registo em livro próprio, das despesas pagas por este.

CAPÍTULO V

TERCEIROS

Artigo 33.º
Operações de controlo

1 - Periodicamente deverá proceder-se à reconciliação entre os extractos de conta corrente de clientes e de fornecedores, com as respectivas contas da autarquia, cuja tarefa é da competência do Chefe da Secção de Contabilidade ou de um funcionário por ele designado, mas desde que não seja quem proceda ao registo contabilístico das mesmas.

2 - As facturas de fornecedores e empreiteiros devem ser entregues por estes directamente na Secção de Contabilidade ou remetidas a esta, quando recebidas na Secção de Expediente.

3 - Na Secção de Aprovisionamento são conferidas as facturas de fornecedores com a guia de remessa e ou a requisição externa, devendo a factura apresentar prova de que o bem ou serviço foi apropriadamente recebido, isto é, que o fornecedor facturou aquilo que lhe foi encomendado e nas condições acordadas, através da menção « recebido e conferido», após o que serão remetidas à Secção de Contabilidade, devidamente informadas e despachadas.

4 - Quando as facturas digam respeito a empreitadas, estas são enviadas pela Secção de Contabilidade à Secção de Apoio Administrativo ao Departamento Técnico de Obras, depois de contabilizadas na conta patrimonial de "Facturas em conferência", para serem informadas e anexarem os respectivos auto de medição. Depois de informadas e anexados os respectivos autos de medição, as facturas são envidas para despacho do Presidente da Câmara ou do Vereador com competência delegada e seguidamente são envidas para a Secção de Contabilidade, procedendo-se ao movimento contabilístico para a respectiva conta corrente do empreiteiro.

5 - Caso existam facturas recebidas com mais de uma via, é aposto de uma forma clara e evidente, um carimbo de "Duplicado".

6 - A contabilização dos juros de empréstimos deve ser precedida de informação do Chefe da Secção de Contabilidade ou de um funcionário por ele designado que explicite claramente que o montante dos juros está de acordo com as condições contratuais.

7 - Periodicamente devem ser efectuadas reconciliações das contas de empréstimos bancários com as instituições de crédito, operação a cargo do Chefe da Secção de Contabilidade ou a um funcionário por ele designado, desde que não proceda ao registo dos movimentos contabilísticos das mesmas.

8 - As contas de "Estado e outros entes públicos ", devem igualmente ser reconciliadas, nos termos do número anterior.

9 - O Chefe de Secção da Contabilidade deve prestar informação trimestral ou quando solicitada, ao órgão executivo sobre a situação financeira e do endividamento da Autarquia, de forma a que o Presidente da Câmara possa oportunamente prestar a adequada informação à Assembleia Municipal, em cumprimento da actual lei em vigor (alínea e, do nº. 1, do

artigo 53º, da Lei nº. 169/99 de 18 Setembro, com a redacção da Lei 5-A/2002 de 11 de Janeiro).

CAPÍTULO VI

COMPRAS

Artigo 34.º
Aquisições

1 - O processo de compra inicia-se na Secção de Aprovisionamento e Património com base nos pedidos dos serviços utilizadores efectuados de requisição interna ou nota de encomenda emitida pelo armazém e, sempre que possível, com a estimativa do seu custo.

2 - Sempre que se preveja que o encargo com a aquisição de determinados bens se prolongue para além do ano económico em curso, em especial nos fornecidos em contínuo, deve o dirigente da unidade orgânica que solicitou os bens, fazer uma estimativa da repartição dos encargos pelos anos em que decorrer o fornecimento, não descorando o período que medeia entre a manifestação da necessidade dos bens e o início do fornecimento.

3 - Regra geral, todas as aquisições devem primeiro, ser cabimentadas pela Secção de Contabilidade de acordo com a repartição de encargos definida e após estas estarem autorizadas por quem tiver competência para autorizar a realização da despesa.

4 - Após a adjudicação do fornecimento, observados os procedimentos enunciados no número 6 deste artigo, a secção de Contabilidade procede ao compromisso do encargo resultante da aquisição de acordo com a repartição de encargos definida.

5 - As compras são efectuadas pela Secção de Aprovisionamento e Património, com base em requisição externa ou contrato, após a verificação do cumprimento das normas legais aplicáveis, nomeadamente, em matéria de assunção de compromissos, de concurso e de contratos.

6 - Nas aquisições de valor superior a 4987,98 euros e nas de valor inferior, nos casos em que se justifique, será elaborada informação a fundamentar a necessidade de aquisição dos bens ou serviços e respectivas características quantitativas e qualitativas dos mesmos, a submeter a despacho do Director do Departamento de Administração e Finanças para escolha do procedimento a adoptar que posteriormente é aprovado por despacho ou por deliberação camarária, com base no Decreto-Lei n.º 197/99, de 8 de Junho, referente ao Regime Jurídico de Realização de Despesas Públicas e da Contratação Pública, relativa à Locação e Aquisição de Bens Móveis e Serviços, tendo por base os procedimentos previstos:

a) Concurso público;
b) Concurso limitado por prévia qualificação;
c) Negociação com publicação prévia de anúncio;
d) Negociação sem publicação prévia de anúncio;
e) Concurso limitado sem apresentação de candidaturas;
f) Consulta prévia;
g) Ajuste directo.

5 - Em conformidade com cada uma das opções, será iniciado o processo nos termos legais, aplicando os procedimentos previstos no Decreto-Lei n.º 197/99, de 8 de Junho.

Artigo 35.º
Da entrega das aquisições

1 - A entrega dos bens é feita no armazém ou serviço utilizador onde se procede à conferência física e qualitativa, confrontando as respectivas guias de remessa/factura com a requisição externa, na qual é posto um carimbo de " Recebido e Conferido" e a data e rubrica de quem recebeu e conferiu.

Artigo 36.º
Empreitadas

1 - Nas obras a realizar por empreitada, independentemente do valor, será elabora informação do dirigente da unidade orgânica responsável pela obra, a submeter a despacho do Director do Departamento Técnico de Obras para escolha do procedimento a adoptar que posteriormente é aprovado por despacho ou por deliberação camarária, com base no Decreto-Lei n.º 59/99, de 2 de Março, referente ao Regime Jurídico de Empreitadas de Obras Públicas, tendo por base os procedimentos previstos, designadamente:

a) Concurso público;
b) Concurso limitado com publicação de anúncio;
c) Concurso limitado sem publicação de anúncio;

Em conformidade com cada uma das opções, será iniciado o processo nos termos legais, aplicando os procedimentos previstos no Decreto-Lei n.º 59/99, de 2 de Março.

3 - Sempre que se preveja que o encargo com determinada empreitada se prolongue para além do ano económico do seu lançamento, deve o dirigente da unidade orgânica responsável pela obra, fazer uma estimativa da repartição dos encargos pelos anos em que esta decorrer, não descorando o período que medeia entre o lançamento da empreitada e o início da mesma.

4 - O enunciado nos pontos número 3 e 4 do artigo 57.º aplicam-se também às empreitadas com as necessárias adaptações.

Artigo 37.º
Das saídas de armazém

1 - Se o material solicitado pelos serviços municipais existir no armazém, a respectiva requisição interna é enviada ao armazém.

2 - As saídas de armazém, deverão ser efectuadas com base em documentos internos (requisição interna), emitidas pelos serviços requisitantes e são assinadas pelo Chefe da Divisão respectivo, pelo Chefe da Secção de Aprovisionamento e Património, pela pessoa que subscreve a requisição.

3 - Após a requisição interna estar devidamente preenchida e autorizadas, o interessado ou alguém por ele poderá dirigir-se ao armazém para levantar o material requisitado, devendo e fiel de armazém arquivar a requisição interna.

4 - É ao fiel do armazém a quem compete entregar o material solicitado, juntamente com o original da guia de saída devidamente assinada por quem levantou o material.

5 - O fiel de armazém só faz entregas mediante requisições internas devidamente autorizadas, nos termos do nº. 2.

6 - O duplicado da guia de saída será entregue na Secção de Aprovisionamento e Património (serviço de gestão de stocks) pelo fiel de armazém, de modo a proceder à actualização dos bens nas fichas de existências, por forma a que o seu saldo corresponda permanentemente aos bens existentes em armazém.

Artigo 38.º
Fichas de existências

1 - Deverão existir fichas de inventário para todas as espécies de existências, devidamente registadas por forma a que o seu saldo corresponda permanentemente aos bens existentes nos locais de armazenamento.

2 - Compete à Secção de Aprovisionamento e Património registar as entradas e saídas de stocks (gestão de stocks) após a recepção dos documentos (guia de remessa/factura e a guia de saída elaborada pelo fiel de armazém).

3 - O registo nas fichas descritas no número 1, deve ser feito por pessoas que, sempre que possível, não procedam ao manuseamento físico das existências em armazém (fiéis de armazém), assegurando assim, a segregação de funções.

4 - De acordo com o ponto 2.9.10.3.3, do POCAL, o sistema de inventário a utilizar é o permanente.

Artigo 39.º
Controlo das existências

1 - As existências estão adequadamente ordenadas de forma a facilitar o seu manuseamento, contagem e localização.

2 - Deverão ser tomadas todas as precauções contra o roubo. Só têm acesso às existências as pessoas devidamente autorizadas.

3 - As existências devem estar devidamente protegidas contra a deterioração física.

4 - As existências são trimestralmente sujeitas a inventariação, por amostragem, procedendo-se prontamente às regularizações necessárias (informaticamente) quando se verifiquem desvios e ao apuramento de responsabilidades, quando for o caso, utilizando-se as fichas de verificação de stocks que devem conter os seguintes elementos:

a) Número e data da ficha de verificação do stock;
b) Código informático, designação e unidade de movimentação do material inventariado;
c) Quantidade em stock;
d) Quantidade a regularizar, para mais ou para menos;
e) Justificação dos desvios;
f) Assinaturas dos chefes de armazém, secção de aprovisionamento e funcionário que proceda à inventariação física.

5 - Os funcionários que procedam à inventariação física por amostragem são designados pelo Director de Departamento de Administração e Finanças, ao qual apresentarão relatório no final.

CAPÍTULO VII

IMOBILIZADO

Artigo 40.º
Da aquisição de imobilizado

1 - As aquisições de imobilizado deverão efectuar-se de acordo com o Plano Plurianual de Investimentos.

2 - As aquisições de bens móveis e imóveis são efectuadas através de requisições externas ou documento equivalente, designadamente contratos, elaborados pelo notário privativo, após verificação do cumprimento das normas legais aplicáveis, nomeadamente em matéria de empreitadas e fornecimentos.

Artigo 41.º
Da execução de empreitadas

1 - Para cada empreitada, deverá ser nomeado formalmente um fiscal da Câmara Municipal de Ourém, devendo os resultados das vistorias e os actos de fiscalização das obras serem devidamente organizados, de forma a avaliar-se por exemplo, a frequência dos mesmos.

2 - As empreitadas devem possuir um livro de obra onde são registadas todas as vicissitudes da obra.

3 - Para cada empreitada deve existir uma conta corrente de empreitada que deverá ser permanentemente actualizada, ficando essa tarefa incumbida à Secção de Apoio administrativo ao Departamento Técnico de Obras e à Secção de Contabilidade, devendo a primeira secção acompanhar a execução física e a segunda a execução financeira. Periodicamente ou sempre que se justifique deve ser feita uma reconciliação entre os dados registados por cada umas das secções.

4 - Periodicamente o fiscal da obra deverá prestar informação escrita ao Presidente da Câmara ou ao Vereador com o pelouro das obras municipais sobre a situação da execução física da empreitada.

5 - Após a elaboração da conta final de empreitada, tarefa a cargo da Secção de Apoio Administrativo ao Departamento Técnico de Obras, deverá ser enviada uma cópia ao Serviço de Património (integrado na Secção de Aprovisionamento e Património), procedendo-se ao seu inventário, nos termos do artigo 67.º

Artigo 42.º
Mobiliário Escolar

1 - O mobiliário escolar não poderá ser distribuído, sem que lhe seja atribuído o respectivo número de inventário.

2 - Aquando da entrega e ou saída de mobiliário nas escolas, será elaborado o auto de entrada e ou saída, o qual será feito em duplicado e assinado por quem vai entregar ou levantar os bens, pelo professor responsável pelo estabelecimento escolar e pelo responsável do serviço de Património.

3 - O original do auto de entrada e ou auto de saída, elaborado nos termos do número anterior fica em poder do professor responsável pelo estabelecimento escolar e o duplicado será entregue no serviço de Património.

4 - Os professores responsáveis por cada estabelecimento escolar devem elaborar, no final de cada ano lectivo, o inventário dos bens existentes nos respectivos estabelecimentos escolares, preenchendo para o efeito o mapa constante. (Anexo V)

5 - O mapa referido no número anterior, deverá ser elaborado em duplicado, ficando o original no estabelecimento de ensino, para que no início do ano lectivo seguinte, possa ser conferido o material aí existente. O duplicado será remetido pelo professor responsável pelo estabelecimento escolar, à Secção de Aprovisionamento e Património, directamente ou através do Agrupamento de Escolas respectivo, até ao dia 30 de Junho de cada ano.

Artigo 43.º
Fichas de Inventariação

1 - Devem existir fichas de imobilizado permanentemente actualizadas, para todos os bens móveis e imóveis do município, tarefa cometida ao serviço de Património.

2 - Os bens inventariados têm uma ficha individual, onde consta o seguinte:

a) Descrição;
b) Data de aquisição e de entrada de funcionamento;
c) Factura de compra e nome do fornecedor
d) Amortização do exercício e acumulada;
e) Seguros (capital seguro, número da apólice, riscos cobertos);
f) Reavaliações;
g) Localização física;
h) Registos de conservação e reparação ao abrigo de contratos de assistência;
i) Registos de grandes reparações efectuadas;
j) Vida útil estimada do bem;

k) Classificações, funcional, económica e patrimonial;

3 - Para efeitos do número anterior, deverá o chefe da Secção de Aprovisionamento e Património, providenciar para que seja entregue ao serviço de Património cópia do respectivo título, devendo também o oficial público e o notário privativo dar conhecimento àquele serviço dos contractos efectuados.

Artigo 44.º
Reconciliações e controlo de registo do imobilizado

1 - O serviço de Património deverá efectuar reconciliações entre os registos das fichas e os registos contabilísticos, quanto aos montantes de aquisições e das amortizações acumuladas.

2 - Compete ao serviço de Património realizar verificações físicas dos bens do activo imobilizado, conferindo-os com os registos e caso exista divergências com os bens existentes, deverá dar conhecimento desse facto ao Director do Departamento de Administração e Finanças através de informação escrita, relatando as divergências constatadas, para apuramento de responsabilidades.

3 - A folha de carga dos bens existentes em gabinetes, secções, salas, ou outras afectações é emitida em duplicado pelo serviço de Património, ficando o original no local onde os bens se encontram e o duplicado é arquivado no serviço emissor.

4 - Para que seja verdadeiramente eficaz o controlo contabilístico e o controlo interno do imobilizado corpóreo, deverá existir um arquivo individualizado e adequado das cópias das facturas de fornecedores no Serviço de Património.

Artigo 45.º
Responsabilidade dos bens

1 - Cada funcionário é responsável pelos bens e equipamentos que lhe estejam distribuídos, para o que subscreverá a folha de carga dos bens à sua responsabilidade constantes do inventário.

2 - Relativamente aos bens de utilização colectiva, o dever consignado no número anterior, é cometido ao responsável da secção ou sector em que se integram.

3 - Sempre que por qualquer motivo, um bem deixe de ter utilidade (por incapacidade do bem), deve o funcionário a quem o mesmo esteja distribuído comunicar tal facto ao seu superior hierárquico, que após saber da não recuperação/reparação do mesmo comunicará ao Serviço de Património esse facto, e este elaborará o respectivo auto de abate, que será também ser subscrito pelo Presidente da Câmara ou do Vereador com competência delegada.

Artigo 46.º
Registo matricial de prédios

1 - Sempre que, o município, adquira um prédio, rústico ou urbano, deverá o serviço de Património, após a outorga da escritura, promover a sua inscrição matricial e registá-lo em nome da autarquia.

2 - Se o imóvel for um prédio urbano, com excepção de terrenos para construção, deverá ainda o Serviço de Património requerer, junto das entidades competentes, o averbamento da titularidade ou o cancelamento, consoante os casos, dos contratos de saneamento básico, de fornecimento de energia eléctrica ou de serviço telefónico.

CAPÍTULO VII

DA GESTÃO DE RECURSOS HUMANOS

Artigo 47.º
Função e competência

1 - A gestão administrativa dos recursos humanos está directamente cometida ao Departamento de Administração e Finanças, em articulação com os restantes departamentos e serviços municipais em geral, e, em particular com a Divisão de Planeamento Formação e com a Secção de Contabilidade, de acordo com as funções e competências que lhe foram atribuídas no âmbito dos documentos de reestruturação e organização dos serviços municipais.

2 - A gestão administrativa dos recursos humanos, em sentido lato, engloba a execução do orçamento do pessoal do município, sujeito eventualmente a alterações ou revisões das rubricas orçamentais, e o necessário reajustamento do quadro de pessoal do município, em cumprimento das deliberações e decisões tomadas pelo órgão executivo, tendo em conta a sua programação ao longo de cada exercício económico.

3 - A gestão dos recursos humanos, obedece às disposições legais em vigor, aplicáveis, designadamente:

a) O Decreto-Lei n.º 204/98, de 11 de Julho;
b) O Decreto-Lei n.º 238/99, de 25 de Junho;
c) O Decreto-Lei n.º 404-A/98, de 18 de Dezembro;
d) O Decreto-Lei n.º 412-A/98, de 30 de Dezembro;
e) A Lei n.º 49/99, de 22 de Junho;
f) O Decreto-Lei n.º 514/99, de 24 de Novembro;
g) Restante legislação em vigor relativa a recursos humanos da administração local;
h) Outra legislação que venha a ser publicada para aplicação na gestão de pessoal das autarquias locais.

Artigo 48.º
Processos dos funcionários

1 - Na Secção de Recursos Humanos e Formação deve existir, para cada trabalhador, um processo do concurso onde deverão ser arquivados todos os documentos que levaram à sua admissão e um processo individual com todos os seus dados pessoais entre outros documentos.

2 - O processo do concurso deve incluir:

a) Todo o expediente inerente ao concurso;
b) Relatório do júri de selecção.

3 - O processo individual deve incluir:

a) Fotocópia do Diário da República onde foi publicado o anúncio;
b) Despacho de nomeação assinado pelo presidente da Câmara;
c) Ficha clínica;
d) Cadastro (resumo do processo individual), o qual deve estar permanentemente actualizado.

4 - O Cadastro referido na alínea d) do número anterior deverá incluir, entre outras, as seguintes informações:

a) Nome do trabalhador;
b) Morada e telefone;
c) Data de nascimento;
d) Número de conta bancária;
e) Fotografia;
f) Filiação;
g) Naturalidade;
h) Estado civil;
i) Agregado familiar a seu cargo;
j) Categoria profissional;
k) Vencimento e sua evolução;
l) Data de admissão;
m) Número do bilhete de identidade;
n) Número de contribuinte;
o) Número de beneficiário da segurança social ou Caixa Geral de Aposentações;
p) Folha de assiduidade;
q) Certificados de frequência de cursos de formação profissional;

r) Contrato de trabalho, contrato administrativo de provimento ou termo de posse;
s) Ficha de avaliação de serviço;
t) Participações de acidentes ocorridos em serviço, caso existam.

3 - O acesso aos processos individuais está restrito aos funcionários da Secção de Pessoal, bem como ao Director do Departamento de Administração e Finanças e ao Chefe da Divisão de Planeamento e Formação.

4 - Na constituição dos processos de concurso, além de serem respeitadas as instruções definidas no artigo 33.º, devem também ser todos numerados sequencialmente com número e ano de constituição.

5 - Devem existir listagens actualizadas de todo o pessoal ao serviço – quadro, contratados, em comissão de serviço, destacamento ou requisição.

6 - A Secção de Recursos Humanos e Formação deve elaborar, até ao dia 31 de Março de cada ano, um balanço social das actividades com base na legislação em vigor.

7 - A cessação ou a modificação das relações de trabalho, quer aconteça por iniciativa do trabalhador ou da autarquia, deverá respeitar todas as normas legais em vigor e ficar devidamente registada no processo individual do trabalhador.

Artigo 49.º
Formalidades de admissão de novos funcionários

1 - A admissão é feita através de concurso externo, concurso interno geral e oferta pública de emprego.

2 - A abertura de qualquer concurso de admissão ou oferta pública de emprego deve ser precedida de despacho do Presidente da Câmara.

3 - A Secção de Recursos Humanos e Formação deve remeter à Secção de Contabilidade uma cópia do despacho do Presidente da Câmara que desencadeia a abertura do concurso, acompanhado de informação do chefe de secção com a previsão de encargos para o ano económico em curso, para cabimento desses encargos.

4 - A Secção de Recursos Humanos e Formação deve remeter à Secção de Contabilidade uma cópia do contrato de trabalho acompanhado de informação com o encargo anual previsto para proceder à respectiva cabimentação, depois assinado pelos outorgantes.

5 - O enunciado no ponto anterior aplica-se também para as restantes situação que impliquem acréscimo de encargos com pessoal.

Artigo 50.º
Pontualidade e assiduidade

1 - A pontualidade e a assiduidade, dos funcionários, será controlada através de relógio de ponto, ou de outro mecanismo electrónico de controlo de assiduidade.

2 - Compete ao Presidente da Câmara justificar ou injustificar faltas e aprovar e alterar o mapa de férias do pessoal dirigente, bem como deferir ou indeferir licenças.

3 - Compete aos Directores de Departamento e ao Chefe da Divisão de Educação, Desporto e Cultura justificar ou injustificar faltas e aprovar e alterar o mapa de férias dos funcionários afectos às respectivas unidades orgânicas, nos termos da delegação de competências proferida pelo Presidente da Câmara.

4 - O mapa de férias de cada funcionário deve ser preenchido por este até final de Abril do ano em questão e enviado à Secção de Recursos Humanos e Formação, ficando sujeito a confirmação e aprovação.

5 - Até ao dia sete de cada mês, a Secção de Recursos Humanos e Formação deverá emitir uma listagem de assiduidade/pontualidade dos funcionários que fazem marcação electrónica das entradas e saídas, referente ao mês anterior, com as correcções resultantes dos documentos justificativos das faltas.

6 - As faltas e as férias são inseridas na aplicação informática de vencimentos para proceder à regularização nos respectivos vencimentos.

Artigo 51.º
Processamento e pagamento de remunerações e outros abonos

1 - A política de remuneração é estabelecida de acordo com a legislação em vigor.

2 - A Secção de Recursos Humanos e Formação, só poderá introduzir alterações nas folhas de vencimento na posse de documentos devidamente autorizados e assinados. Tais documentos deverão, chegar à Secção em tempo útil para serem considerados no mês a que diz respeito.

3 - Os vencimentos e descontos devem ser calculados com pelo menos 10 dias de antecedência relativamente à data do Pagamento.

4 - As folhas de vencimento processadas informaticamente, são pagas por transferência bancária através de ofício acompanhado de mapa e suporte informático com a relação de trabalhadores e respectivos dados bancários enviados à entidade bancária escolhida para este tipo de pagamento.

5 - As folhas de vencimento processadas manualmente, são pagas em dinheiro pela tesouraria.

6 - Mensalmente, deve ser entregue a cada trabalhador um recibo relativo ao vencimento, com a descrição de todos os dados referentes ao mês em questão.

7 - Os descontos deverão ser efectuados de acordo com a legislação em vigor, nomeadamente, impostos devidos ao Estado e outras entidades.

8 - Os funcionários encarregues do processamento das remunerações deverão ser regularmente substituídas.

9 - A secção de pessoal deverá solicitar aos Vereadores em regime de tempo inteiro, informação escrita sobre a não acumulação de funções com outra função, pública ou privada, remunerada ou não de carácter regular e contínuo.

Artigo 52.º
Horas extraordinárias e suplementares

1 - As horas extraordinárias e suplementares devem ser previamente autorizadas pelo Presidente da Câmara ou Vereador com competência delegada. Posteriormente deve ser preenchido o impresso próprio relativo às horas realizadas e assinado por quem as autorizou.

2 - A Secção de Recursos Humanos e Formação só processa horas extraordinárias e suplementares, previamente autorizadas, nos termos do número anterior.

3 - Mensalmente, a Secção de Recursos Humanos e Formação deverá controlar o número de horas de trabalho extraordinário e suplementar prestado (em referência aos limites legais), por cada funcionário.

Artigo 53.º
Ajudas de custo

1 - As ajudas de custo, deslocações e alojamento dos funcionários, devem ser formalizadas através de impresso próprio sendo devidamente justificadas e aprovadas pelo Presidente da Câmara ou pelo Vereador ou dirigente da unidade orgânica com competência delegada, devendo ser pagas de acordo com a legislação em vigor.

2 - A prestação de serviço com direito a ajuda de custo, está dependente de prévia autorização do Presidente da Câmara ou do Vereador com competência delegada.

3 - O uso de viatura própria depende de despacho favorável do Presidente da Câmara ou do Vereador com competência delegada.

CAPÍTULO IX

INFORMÁTICA

Artigo 54.º
Informática

1 - Compete ao Gabinete de Tecnologias e informação em estreita sintonia com o gabinete de Planeamento:

a) Desenvolver e planear toda a actividade informática municipal;
b) Assegurar a optimização da utilidade e manutenção dos equipamentos disponíveis de hardware e software;
c) Assegurar e coordenar as ligações informáticas entre os diversos serviços utilizadores de equipamentos informáticos;
d) Fazer os Backups diários das várias aplicações informáticas, assim como a guarda física dos backups, em local seguro, nomeadamente contra riscos de furto ou incêndio;
e) Exercer as demais funções que superiormente lhe sejam cometidas.

1 - Compete ao Gabinete de Planeamento dar parecer sobre todas as propostas de aquisição de hardware e software.

CAPÍTULO X

SUBSÍDIOS

Artigo 55.º
Requisitos para a atribuição de Subsidios

1 - Requisitos a observar no que concerne à atribuição de subsídios:

a) Existência legal e de facto, da entidade a subsidiar;
b) Interesse público da entidade;
c) Tais fins devem ser desenvolvidos na área do município.

2 - As entidades que se candidatem aos subsídios devem apresentar cópias dos seus planos de Actividades, Orçamentos e Contas.

Artigo 56.º
Da atribuição de subsídios

1 - Compete à Divisão de Educação, Desporto e Cultura acompanhar e controlar qual a utilização que foi dado ao mesmo.

2 - Deverá o Departamento Técnico de Obras acompanhar e controlar a utilização dos subsídios atribuídos para investimento.

3 - Todos os subsídios são atribuídos por deliberação do executivo.

4 - Quando o valor do subsidio for superior a 5000.00 euros, é solicitado previamente certidão comprovativa da situação perante a Segurança Social.

5 - A atribuição de subsídios deverá ser publicitado em jornal local ou Boletim Municipal, de forma a dar cumprimento à Lei 26/94 de 19/08,

CAPITULO X

DISPOSIÇÕES FINAIS E TRANSITÓRIAS

Artigo 57.º
Violação de Normas do Controlo Interno

1 - A violação das normas de controlo interno, sempre que indicie o cometimento de infracção disciplinar, dará lugar à imediata instauração do procedimento competente, nos termos do Estatuto Disciplinar.

Artigo 58.º
Efeitos na classificação de serviço

1 - As informações de serviço que dêem conta da violação das regras estabelecidas na presente norma, devidamente comprovadas, integrarão o processo individual do funcionário visado, sendo levadas em consideração na atribuição da classificação de serviço relativa ao ano a que respeitem.

Artigo 59.º
Casos omissos

1 - As dúvidas de interpretação e os casos omissos serão resolvidos por despacho do Presidente Câmara, exarado em informação do Director do Departamento de Administração e Finanças.

Artigo 60.º
Revogações

1 - São revogadas todas as disposições regulamentares na parte em que contrariem as regras e os princípios estabelecidos na presente Norma de Controlo Interno.

Artigo 61º
Remessa de cópias da presente Norma do Sistema de Controlo Interno

1 - Em cumprimento do determinado no ponto 2.9.9 do POCAL, a presente Norma, bem como todas as alterações que lhe venham a ser introduzidas, serão remetidas cópias à Inspecção Geral de Finanças e à Inspecção Geral da Administração do Território, dentro do prazo de 30 dias após a sua aprovação.

Artigo 62º
Entrada em vigor

1 - A presente Norma entra em vigor no dia útil seguinte ao da sua aprovação pela Câmara Municipal, nos termos do Decreto-Lei n.º 54-A/99 de 22 de Fevereiro (POCAL).

O presente caderno contem 17 folhas todas numeradas e por mim rubricadas e devidamente autenticadas com o selo branco em uso, neste Município e está conforme o original.----------

Departamento Administração e Finanças da Câmara Municipal de Ourém, 04 de Janeiro de 2004.

O Director do Departamento,

RESUMO DIÁRIO DA TESOURARIA

Data	Nº Pág.
31/12/2003	1

1

Mapa nº 32

Número	Ano
247	2003

Câmara Municipal de Ourém

Movimentos de Tesouraria		Saldo do dia Anterior	Entrada do Dia	Soma	Saída do Dia	Saldo para o Dia Seguinte
[illegible]		19.384,10	817.069,10	836.453,20	834.710,35	1.742,85
[illegible]		1.550,00	0,00	1.550,00	1.500,00	50,00
[illegible]						
À ORDEM	Banco : CGD-Agência de Ourém Conta : 003508910000015763035	95.747,56	367.798,77	463.546,33	276.267,58	187.278,75
	Banco : CGD-Agência de Ourém Conta : 003508910000302153013	1.173,80	53.013,28	54.187,08	6,00	54.181,08
	Banco : CGD-Agência de Ourém Conta : 003508910004381093029	0,00	0,00	0,00	0,00	0,00
	Banco : CGD-Agência de Ourém Conta : 003508910000015784401	1.623.669,63	0,00	1.623.669,63	179.667,87	1.444.001,76
	Banco : CGD-Agência de Ourém Conta : 003508910000030217440	53.002,70	0,00	53.002,70	53.002,70	0,00
	Banco : BTA-Agência de Ourém Conta : 001800002335072600184	8.407,09	0,00	8.407,09	7.316,52	1.090,57
	Banco : BES-Agência de Ourém Conta : 000705170000151000998	105,56	0,00	105,56	0,00	105,56
	Banco : BCP-Agência de Ourém Conta : 003300000000506776605	3.746,95	0,00	3.746,95	0,00	3.746,95
	Banco : BNC-Agência de Ourém Conta : 004602551093720017851	0,00	0,00	0,00	0,00	0,00
	Banco : BPI-Agência de Ourém Conta : 001000005609763010153	754,39	0,00	754,39	154,46	599,93
	Banco : BPI-Agência de Fátima Conta : 001000010253692000174	5.724,21	0,00	5.724,21	0,00	5.724,21
	Banco : CC AM-Agência de Ourém Conta : 004500080000080230106	5.118,38	0,00	5.118,38	97,01	5.021,37
Subtotal :		1.797.450,27	420.812,05	2.218.262,32	516.512,14	1.701.750,18
APLICAÇÕES DE TESOURARIA						
Títulos Negociáveis		0,00	0,00	0,00	0,00	0,00
Outras		0,00	0,00	0,00	0,00	0,00
Sub-Total :		0,00	0,00	0,00	0,00	0,00
Total de Disponibilidades :		1.818.384,37	1.237.881,15	3.056.265,52	1.352.722,49	1.703.543,03

Número	Ano
247	2003

Câmara Municipal de Ourém

Mapa de Movimento de Tesouraria	Saldo do dia Anterior	Entrada do Dia	Soma	Saída do Dia	Saldo para o dia Seguinte
DOCUMENTOS	16.608,42	0,00	16.608,42	0,00	16.608,42
TOTAL DE MOVIMENTO DE TESOURARIA	1.834.992,79	1.237.881,15	3.072.873,94	1.352.722,49	1.720.151,45
OPERAÇÕES ORÇAMENTAIS	1.719.126,20	297.789,54	2.016.915,74	413.892,30	1.603.023,44
OPERAÇÕES NÃO ORÇAMENTAIS	99.258,17	1.267,42	100.525,59	6,00	100.519,59

Decomposição do Saldo em Numerário Para o Dia Seguinte		
	Em Dinheiro	1.742,85
	Em Cheques e Vales Postais	0,00

O Tesoureiro

Conferi

O Presidente

O presente caderno contem 2 folhas todas numeradas e por mim rubricadas e devidamente autenticadas com o selo branco em uso, neste Município e está conforme o original.--

Departamento Administração e Finanças da Câmara Municipal de Ourém, 04 de Janeiro de 2004.

O Director do Departamento,

40

Mapa nº 33
ANEXO IV

SÍNTESE DAS RECONCILIAÇÕES BANCÁRIAS

Designação da entidade	Câmara Municipal de Ourém

Unidade: Euros

Instituição bancária		Saldo em 31/12/03 a)	Saldo contabilístico b)	Observações c)
Banco	Nº de conta			
Caixa Geral de Depósitos	0891000157630	956.086,68	187.278,75	(1) d)
Caixa Geral de Depósitos	0891003021530	54.718,32	54.181,08	(1) e)
Caixa Geral de Depósitos	0891043810930	0,00	0,00	(1)
Caixa Geral de Depósitos	0891000157844	1.445.315,68	1.444.001,76	(2)
Caixa Geral de Depósitos	0891000302174	0,00	0,00	(1)
Caixa Crédito Agrícola Mútuo	802301	5.021,37	5.021,37	(1)
Banco Totta & Açores	233350726001	1.090,57	1.090,57	(1)
Banco B.P.I. S.A	8-5609763	599,93	599,93	(1)
Banco Comercial Português	5067766	3.746,95	3.746,95	(1)
Banco Nacional de Crédito Imobiliário	010937200178	0,00	0,00	(1)
Banco B.P.I. S.A	7-0253692	5.724,21	5.724,21	(1)
Banco Espirito Santo	517/00151/000.9	105,56	105,56	(1)
		Total	1.701.750,18	

O Dirigente responsável pela área Administrativa e/ou Financeira

Assinatura.....

O Membro do executivo responsável pela área/pelouro Financeiro

Assinatura.....

Na coluna a) indicar o valor do saldo constante do extracto bancário á data de 31/12/02
Na coluna b) a importância constante do resumo Diário de Tesouraria.
Na coluna c) indicar para cada conta, consoante a situação, um dos seguintes códigos:
(1) Reconciliação efectuada e justificadas as divergências
(2) Reconciliação efectuada mas não justificada a divergência de
(3) Reconciliação não efectuada

d) Justifica-se do seguinte modo:
1º - Cheque em trânsito no valor de
2º - + 137,43€ (Juros contabilizados pelo Banco em 31/12/2003 e pela Câmara em 2004) + 223.975,78 (Entrada de Fundos no Banco em 12/2003 e contabilizados pela Câmara em 2004) - 581,45€ (portagens contabilizadas pelo Banco em 12/2003 e pela Câmara em 2004) = 223.531,76€
3º - 545.276,17€ + 223.531,76€ =768.807,93€

e) A diferença existente é de 537,24€ e deve-se a cheques em trânsito.

Mapa nº 34

Mapa de Fundos de Maneio

Designação da Entidade - Câmara Municipal de Ourém
Gerência - 2003

Titular do Fundo de Maneio - Director do Departamento de Administração e Finanças
Classificação Orçamental - 02 Câmara Municipal e Serviços Municipais
020108 Material de escritório

Dotação Orçamental - Quarenta Euros
Valor do Fundo - Quinhentos Euros
Data da Constituição - 07-01-2003

Ordem de Pagamento		
N.º	Data	Valor
2152	30/05/2003	0,50
3865	31/10/2003	0,50

O Dirigente responsável pela área Administrativa e/ou Financeira
Assinatura

O Membro executivo responsável pela área/pelouro financeiro
Assinatura

Mapa de Fundos de Maneio

Designação da Entidade - Câmara Municipal de Ourém
Gerência - 2003

Titular do Fundo de Maneio - Director do Departamento de Administração e Finanças
Classificação Orçamental - 02 Câmara Municipal e Serviços Municipais
02012109 Outros bens. Outros
Dotação Orçamental - Trinta e Cinco Euros
Valor do Fundo - Quinhentos Euros
Data da Constituição - 07-01-2003

Ordem de Pagamento		
N.º	**Data**	**Valor**
1175	01/04/2003	6,48
1176	01/04/2003	10,98
1177	01/04/2003	1,00
2397	04/07/2003	4,50

O Dirigente responsável pela área Administrativa e/ou Financeira
Assinatura _____

O Membro executivo responsável pela área/pelouro financeiro
Assinatura _____

Mapa de Fundos de Maneio

Designação da Entidade - Câmara Municipal de Ourém
Gerência - 2003

Titular do Fundo de Maneio - Director do Departamento de Administração e Finanças
Classificação Orçamental - 02 Câmara Municipal e Serviços Municipais
02022509 Outros serviços. Outros
Dotação Orçamental - Quatrocentos Euros
Valor do Fundo - Quinhentos Euros
Data da Constituição - 07-01-2003

Ordem de Pagamento		
N.º	Data	Valor
402	12/02/2003	68,75
795	06/03/2003	340,50
798	07/03/2003	45,00
1174	01/04/2003	235,50
2151	30/05/2003	0,50
2396	04/07/2003	391,25
2918	01/08/2003	0,50
3330	11/09/2003	28,74
3562	07/10/2003	12,47
3563	07/10/2003	11,50
3864	31/10/2003	153,00
4270	02/12/2003	25,00

O Dirigente responsável pela área Administrativa e/ou Financeira
Assinatura _____

O Membro executivo responsável pela área/pelouro financeiro
Assinatura _____

Mapa de Fundos de Maneio

Designação da Entidade - Câmara Municipal de Ourém
Gerência - 2003

Titular do Fundo de Maneio - Responsável p/Secção de Aprovisionamento
Classificação Orçamental - 02 Câmara Municipal e Serviços Municipais
020104 Limpeza e higiene
Dotação Orçamental - Vinte e Cinco Euros
Valor do Fundo - Mil Euros
Data da Constituição - 07-01-2003

Ordem de Pagamento		
N.º	Data	Valor
413	12/02/2003	3,74
830	11/03/2003	2,50
4698	31/12/2003	3,46

O Dirigente responsável pela área Administrativa e/ou Financeira
Assinatura

O Membro executivo responsável pela área/pelouro financeiro
Assinatura

Mapa de Fundos de Maneio

Designação da Entidade - Câmara Municipal de Ourém
Gerência - 2003

Titular do Fundo de Maneio - Responsável p/Secção de Aprovisionamento
Classificação Orçamental - 02 Câmara Municipal e Serviços Municipais
020108 Material de escritório
Dotação Orçamental - Cento e Cinquenta Euros
Valor do Fundo - Mil Euros
Data da Constituição - 07-01-2003

Ordem de Pagamento		
N.º	Data	Valor
409	12/02/2003	5,36
412	12/02/2003	2,00
414	12/02/2003	6,81
822	11/03/2003	5,46
831	11/03/2003	5,00
1223	04/04/2003	116,00
1224	04/04/2003	8,59
1226	04/04/2003	0,55
1834	13/05/2003	0,22
1838	13/05/2003	0,60
2402	04/07/2003	18,20
2404	04/07/2003	55,00
2405	04/07/2003	8,00
2413	07/07/2003	7,62
3340	12/09/2003	26,29
3341	12/09/2003	1,20
3348	12/09/2003	1,75
3349	12/09/2003	1,00
3579	13/10/2003	2,50
4080	14/11/2003	27,20
4686	31/12/2003	0,60
4687	31/12/2003	16,52
4705	31/12/2003	11,00

O Dirigente responsável pela área Administrativa e/ou Financeira
Assinatura

O Membro executivo responsável pela área/pelouro financeiro
Assinatura

Mapa de Fundos de Maneio

Designação da Entidade - Câmara Municipal de Ourém
Gerência - 2003

Titular do Fundo de Maneio - Responsável p/Secção de Aprovisionamento
Classificação Orçamental - 02 Câmara Municipal e Serviços Municipais
020114 Outro material-Peças
Dotação Orçamental - Cinquenta Euros
Valor do Fundo - Mil Euros
Data da Constituição - 07-01-2003

Ordem de Pagamento		
N.º	Data	Valor
411	12/02/2003	10,83
1228	04/04/2003	8,75

O Dirigente responsável pela área Administrativa e/ou Financeira
Assinatura

O Membro executivo responsável pela área/pelouro financeiro
Assinatura

Mapa de Fundos de Maneio

Designação da Entidade - Câmara Municipal de Ourém
Gerência - 2003

Titular do Fundo de Maneio - Responsável p/Secção de Aprovisionamento
Classificação Orçamental - 02 Câmara Municipal e Serviços Municipais
020118 Livros e documentação técnica
Dotação Orçamental - Cinquenta Euros
Valor do Fundo - Mil Euros
Data da Constituição - 07-01-2003

Ordem de Pagamento		
N.º	Data	Valor
829	11/03/2003	39,00
1230	04/04/2003	9,00
4700	31/12/2003	5,00

O Dirigente responsável pela área Administrativa e/ou Financeira
Assinatura

O Membro executivo responsável pela área/pelouro financeiro
Assinatura

Mapa de Fundos de Maneio

Designação da Entidade - Câmara Municipal de Ourém
Gerência - 2003

Titular do Fundo de Maneio - Responsável p/Secção de Aprovisionamento
Classificação Orçamental - 02 Câmara Municipal e Serviços Municipais
02012101 Outros bens. Grandes Opções do Plano

Dotação Orçamental - Setenta e Cinco Euros
Valor do Fundo - Mil Euros
Data da Constituição - 07-01-2003

Ordem de Pagamento		
N.º	Data	Valor
827	11/03/2003	60,25
1835	13/05/2003	29,75
2403	04/07/2003	58,42
2415	07/07/2003	29,80
2416	07/07/2003	13,20
2417	07/07/2003	3,87
2418	07/07/2003	11,94

O Dirigente responsável pela área Administrativa e/ou Financeira
Assinatura

O Membro executivo responsável pela área/pelouro financeiro
Assinatura

Mapa de Fundos de Maneio

Designação da Entidade - Câmara Municipal de Ourém
Gerência - 2003

Titular do Fundo de Maneio - Responsável p/Secção de Aprovisionamento
Classificação Orçamental - 02 Câmara Municipal e Serviços Municipais
02012109 Outros bens. Outros

Dotação Orçamental - Cento e Cinquenta Euros
Valor do Fundo - Mil Euros
Data da Constituição - 07-01-2003

Ordem de Pagamento		
N.º	Data	Valor
4706	31/12/2003	55,12

O Dirigente responsável pela área Administrativa e/ou Financeira
Assinatura

O Membro executivo responsável pela área/pelouro financeiro
Assinatura

Mapa de Fundos de Maneio

Designação da Entidade - Câmara Municipal de Ourém
Gerência - 2003

Titular do Fundo de Maneio - Responsável p/Secção de Aprovisionamento
Classificação Orçamental - 02 Câmara Municipal e Serviços Municipais
02012109 Outros bens. Outros
Dotação Orçamental - Cento e Cinquenta Euros
Valor do Fundo - Mil Euros
Data da Constituição - 07-01-2003

Ordem de Pagamento		
N.º	Data	Valor
407	12/02/2003	3,50
415	12/02/2003	17,20
823	11/03/2003	0,27
825	11/03/2003	17,00
826	11/03/2003	2,25
1225	04/04/2003	19,24
1231	04/04/2003	28,35
1833	13/05/2003	1,00
1836	13/05/2003	9,00
1837	13/05/2003	58,59
2406	04/07/2003	11,00
2419	07/07/2003	5,82
2420	07/07/2003	11,35
2421	07/07/2003	17,41
3338	12/09/2003	11,75
3339	12/09/2003	7,56
3342	12/09/2003	38,06
3346	12/09/2003	2,00
4078	14/11/2003	6,70
4079	14/11/2003	1,00
4681	31/12/2003	2,50
4682	31/12/2003	6,00
4688	31/12/2003	57,65
4699	31/12/2003	1,82
4702	31/12/2003	23,50

Mapa de Fundos de Maneio

Designação da Entidade - Câmara Municipal de Ourém
Gerência - 2003

Titular do Fundo de Maneio - Responsável p/Secção de Aprovisionamento
Classificação Orçamental - 02 Câmara Municipal e Serviços Municipais
020209 Comunicações
Dotação Orçamental - Cento e Cinquenta Euros
Valor do Fundo - Mil Euros
Data da Constituição - 07-01-2003

Ordem de Pagamento		
N.º	Data	Valor
410	12/02/2003	111,73
824	11/03/2003	4,51
1227	04/04/2003	17,69
1830	13/05/2003	24,87
1831	13/05/2003	75,95
2401	04/07/2003	47,95
2412	07/07/2003	8,70
3337	12/09/2003	9,39
3347	12/09/2003	9,80
3582	13/10/2003	8,37
4077	14/11/2003	44,36
4685	31/12/2003	22,49
4701	31/12/2003	58,08

O Dirigente responsável pela área Administrativa e/ou Financeira
Assinatura _____

O Membro executivo responsável pela área/pelouro financeiro
Assinatura _____

Mapa de Fundos de Maneio

Designação da Entidade - Câmara Municipal de Ourém
Gerência - 2003

Titular do Fundo de Maneio - Responsável p/Secção de Aprovisionamento
Classificação Orçamental - 02 Câmara Municipal e Serviços Municipais
02022509 Outros serviços. Outros

Dotação Orçamental - Trezentos e Cinquenta Euros
Valor do Fundo - Mil Euros
Data da Constituição - 07-01-2003

Ordem de Pagamento		
N.º	Data	Valor
828	11/03/2003	27,00
832	11/03/2003	1,00
1229	04/04/2003	1,00
1832	13/05/2003	1,50
2399	04/07/2003	71,20
2400	04/07/2003	18,00
2414	07/07/2003	17,30
2422	07/07/2003	1,00
3350	12/09/2003	1,00
3580	13/10/2003	2,50
3581	13/10/2003	18,00
4081	14/11/2003	2,50
4683	31/12/2003	1,00
4704	23/12/2003	0,50

O Dirigente responsável pela área Administrativa e/ou Financeira
Assinatura _____

O Membro executivo responsável pela área/pelouro financeiro
Assinatura _____

Mapa nº 35
ANEXO VI

RELAÇÃO DOS FUNCIONÁRIOS QUE NA GERÊNCIA RECEBERAM PARTICIPAÇÃO EMOLUMENTAR E/OU CUSTAS DE EXECUÇÕES FISCAIS

Designação da entidade	Câmara Municipal de Ourém
Gerência	2003

Unidade: Euros

Nome	Categoria	Diuturnidades na categoria em 30/09/89	Remunerações base Auferida (1)	Emolumentos (2)	Custas de execuções fiscais (3)	Subtotal (4)=(2)+(3)	Total (5)=(1)+(4)
Vítor Manuel Sousa Dias	Direct.do Depart.de Adm.e Finanças	1	37.810,12	a) 12.417,02	0,00	12.417,02	50.227,14

a) Foi reposta a importância de 113,04€ sob a guia de receita nº 44 de 23/01/04 (limite de emolumentos - 12.303,98€ (12.417,02€ - 113,04€), conforme parecer do T. Contas nº 7 - GE/92).

O Dirigente responsável pela área Administrativa e/ou Financeira

Assinatura.....

O Membro do executivo responsável pela área/pelouro Financeiro

Assinatura.....

417

Mapa nº 36
Anexo VII

RELAÇÃO DOS FUNCIONÁRIOS EM SITUAÇÃO DE ACUMULAÇÃO DE FUNÇÕES

Designação da entidade	Câmara Municipal de Ourém
Gerência	2003

Situação na entidade a que se respeita a conta				Cargos acumulados Funções públicas e /ou privadas		
Nome	Cargo ou função	Data do provimento	Forma do provimento	Cargo ou função	Regime de Acumulação	Data do despacho de autorização
Ana Cristina Graça Vieira	Assistente Administrativa Principal	20-10-1992	Nomeação	Serviços de Contabilidade		30-01-2001
Sandra Manuela Graça Vieira Batista	Assistente Administrativa	02-10-2000	Nomeação	Serviços de Contabilidade		30-01-2001
Clarisse Isabel Pereira das Neves	Técnica Superiora 1ª classe Gestão de Empresas	03-01-2000	Nomeação	Ambiourém E.M.		28-01-2002
António Carlos Sousa Rodrigues	Operário-Chefe Encarregado	01-06-1977	Nomeação	Ambiourém E.M.		28-01-2002
António Jacinto Afonso Santos Costa	Técnico Superior 1ª classe - Relações Públicas	02-10-2000	Nomeação	Verourém E.M.		31-12-2002
Nuno Miguel de Oliveira Cardoso Palma Nobre	Técnico Superior 1ª classe - Arquitecto	09-02-1999	Nomeação	Consultadoria - Construção Civil		23-08-2000
Artur Leitão Lopes	Assistente Administrativo Especialista	07-02-1980	Nomeação	Actividade comercial-área de mediação de seguros		Não carece de autorização
João Pedro Oliveira da Graça	Técnico Superior 2ª classe - Engenheiro Civil	19-08-1998	Nomeação	Consultadoria - Construção Civil		23-08-2000
Desidério José Campos Fernandes	Director Departamento	07-07-1976	Nomeação	Avaliação P/entidades Oficiais e Cosultadórias		02-03-1999
Luís Paulo dos Santos Rato Niza Ribeiro	Chefe Divisão Estudos e Projectos	02-05-2002	Comissão de Serviço	Ensino Superior		24-01-2003
Maria Alexandra Ferreira Sousa Santos	Técnica Profissional 1ª classe - Relações Públicas	07-06-1996	Nomeação	Serviço Segurança	Nesta Autarquia	19-08-2002
				Serviço Privado		26-11-2001

O Dirigente responsável pela área Administrativa e/ou Financeira

Assinatura.....

[illegible] responsável pela área/pelouro Financeiro

Assinatura.....

Mapa nº 37
ANEXO VIII

RELAÇÃO NOMINAL DOS RESPONSÁVEIS

Designação da entidade	Câmara Municipal de Ourém

Gerência	2003

Nome	Situação na entidade	Remuneração líquida auferida	Período de responsabilidade	Morada
David Pereira Catarino	Presidente	37.293,75	01/01 a 31/12	Rua das Cerejeiras-Bairro -2490-229 Ourém
Victor Frazão	Vereador (TI)	27.028,55	01/01 a 31/12	Rua Santa Luzia, n.º 49 - Moita Redonda - 2495-651 Fátima
Armando Ferreira Neto	Vereador (TI)	27.326,51	01/01 a 31/12	Rua S. Domingos - Aldeia Nova 2435-421 Olival
João Manuel Moura Rodrigues	Vereador	1.055,47	02/05 a 31/12	Rua Dr.Carlos Vaz Faria de Almeida nº 31 3º Dt 2490 Ourém
Ângela Maria Gaspar da Silva Pereira Marques	Vereador (TI)	16.409,84	01/01 a 01/05	Quintas 2435-606 Seiça
Avelino Conceição Subtil	Vereador PS	2.918,26	01/01 a 31/12	Rua do Vale de Aveleira 2490- 542 - Ourém
Maria de São José Pereira Gil Ferreira	Vereadora PS	2.312,76	01/01 a 31/12	Estrada da Caridade 2435-313 Ourém
António Ribeiro Gameiro	Vereador PS	1.964,88	01/01 a 31/12	Rua dos Álamos 2490 Ourém

O Dirigente responsável pela área Administrativa e/ou Financeira

Assinatura.....

CÓDIGOS DE LEITURA

BALANÇO:

AB – Activo Bruto;
AP – Amortizações e Provisões;
AL – Activo Líquido

FORMAS DE REALIZAÇÃO:

(A) – Administração Directa;
(E) – Empreitadas ;
(O) – Fornecimentos e Outras.

FONTE DE FINANCIAMENTO:

(Projectos com financiamento externo à autarquia local)
(AC) – Administração Central;
(AA) – Administração Autárquica;
(FC) – Fundos Comunitários;

FASES DE EXECUÇÃO

(0) – Acção não iniciada;
(1) – Acção com projecto técnico;
(2) – Acção adjudicada;
(3) – Acção com execução física até 50%;
(4) – Acção com execução física acima de 50%.
(5) – Não é relevante o início e o fim

RESPONSÁVEIS

(01) – Órgãos da Autarquia
(02) – Divisão Administrativa e Financeira

(03) – Divisão de Planeamento e Formação

(04) – Divisão de Educação Desporto e Cultura

(05) – Divisão de Urbanismo

(06) – Divisão de Ambiente

(07) – Divisão de Obras Municipais

(08) – Divisão de Estudos e Projectos

ERRATA

Por lapso do aplicativo informático, existem mapas apresentados nestes documentos, cujos valores não contêm qualquer menção sobre a unidade monetária aplicada ou mencionam a unidade como sendo contos.

Assim, a referida unidade a considerar nos seguintes capítulos deve ser o Euro:

- Mapa n.º 3 – Plano Plurianual de Investimentos;
- Mapa n.º 3 (A) – Grandes Opções do Plano;
- Mapa n.º 14 – Modificações do Orçamento – Receita;
- Mapa n.º 15 – Modificações do Orçamento – Despesa;
- Mapa n.º 16 – Modificações ao Plano Plurianual de Investimentos;
- Mapa n.º 27 – Outras Dívidas a Terceiros.