

PRESTAÇÃO DE CONTAS

2022



Demonstrações

Financeiras



Balanço

Município de Ourém

Balanço em 31 de dezembro de 2022

Euro

RUBRICAS	Notas	Datas	
		2022	2021
ATIVO			
Ativo não corrente			
Ativos fixos tangíveis	5	151 244 701,67	149 637 830,38
Propriedades de investimento	8	3 671 519,37	2 223 680,21
Ativos intangíveis	3	2 197 384,74	2 026 532,20
Ativos biológicos			
Participações financeiras	18	4 700 725,70	4 604 320,75
Devedores por empréstimos bonificados e subsídios reembolsáveis			
Clientes, contribuintes e utentes			
Acionistas / sócios / associados			
Diferimentos			
Outros ativos financeiros			
Ativos por impostos diferidos			
Outras contas a receber			
		161 814 331,48	158 492 363,54
Ativo corrente			
Inventários	10	659 183,24	549 800,06
Ativos biológicos			
Devedores por transferências e subsídios não reembolsáveis		6 472 811,85	4 996 211,17
Devedores por empréstimos bonificados e subsídios reembolsáveis			
Clientes, contribuintes e utentes		60 147,79	370 245,53
Estado e Outros Entes Públicos	23	131 028,40	100 238,20
Acionistas / sócios / associados			
Outras contas a receber	23	8 544 144,86	8 145 187,00
Diferimentos	23	33 752,42	41 280,58
Ativos financeiros detidos para negociação			
Outros ativos financeiros			
Ativos não correntes detidos para venda			
Caixa e depósitos	1	12 992 778,17	13 911 726,90
		28 893 846,73	28 114 689,44
Total do ativo		190 708 178,21	186 607 052,98
PATRIMÓNIO LÍQUIDO			
Património/Capital		138 230 553,75	138 230 553,75
Ações (quotas) próprias			
Outros instrumentos de capital próprio			
Prémios de emissão			
Reservas		12 544 287,16	12 544 287,16
Resultados transitados		-26 959 633,94	-27 070 638,06
Ajustamentos em ativos financeiros		3 280 585,63	3 494 282,96
Excedentes de revalorização			
Outras variações no Património Líquido		43 397 915,90	43 583 472,48
Resultado líquido do período		815 840,29	95 117,81
Dividendos antecipados			
Interesses que não controlam			
Total do Património Líquido		171 309 548,79	170 877 076,10
PASSIVO			
Passivo não corrente			
Provisões	15	822 613,08	687 528,98
Financiamentos obtidos	7	4 706 116,75	3 755 697,68
Fornecedores de investimentos		154 250,00	29 000,00
Responsabilidades por benefícios pós-emprego			
Diferimentos			
Passivos por impostos diferidos			
Fornecedores			
Outras contas a pagar		791 252,48	756 422,82
		6 474 232,31	8 166 730,08
Passivo corrente			
Credores por transferências e subsídios não reembolsáveis		5 610,32	5 609,40

Demonstração de Resultados por Natureza

Município de Ourém

Demonstração Previsional dos Resultados por Natureza do período findo em 31 de dezembro de 2022

Euro

RENDIMENTOS E GASTOS	NOTAS	PERÍODOS	
		2022	2021
Impostos, contribuições e taxas	13/14	12 491 698,01	11 749 383,62
Vendas	13	4 799,52	4 801,35
Prestações de serviços e concessões	13	857 860,54	506 753,75
Rendimentos/Gastos imputados de entidades controladas, associadas e empreendimentos conjuntos		23 018,56	- 392 212,67
Transferências e subsídios correntes obtidos	14	18 277 821,31	16 601 185,78
Variações nos inventários da produção			
Trabalhos por conta da entidade			42 978,08
Custos das Mercadorias vendidas e das matérias consumidas	10	- 755 365,41	- 586 213,12
Fornecimentos e serviços externos		- 10 236 335,33	- 7 176 943,82
Gastos com o pessoal	19	- 10 160 932,04	- 9 392 855,45
Transferências e subsídios concedidos		- 4 388 999,67	- 4 435 262,49
Prestações sociais			
Imparidade de inventários e ativos biológicos (perdas/reversões)			
Imparidade de dívidas a receber (perdas/reversões)		2 443,30	165 818,34
Provisões (aumentos/reduções)	15	- 135 084,10	21 310,49
Imparidade de investimentos não depreciáveis/amortizáveis (perdas/reversões)			
Aumentos/reduções de justo valor			
Outros rendimentos		5 265 251,27	4 523 532,09
Outros gastos		- 1 186 251,14	- 1 547 645,41
Resultados antes de depreciações e gastos de financiamento		10 059 924,82	10 084 630,54
Gastos/reversões de depreciação e amortização		- 9 196 003,68	- 9 941 863,76
Imparidade de investimentos depreciáveis/amortizáveis (perdas/reversões)			
Resultado operacional (antes de resultados financeiros)		863 921,14	142 766,78
Juros e rendimentos similares obtidos		24 580,74	
Juros e gastos similares suportados	7	- 72 661,59	- 47 648,97
Resultado antes de impostos		815 840,29	95 117,81
Imposto sobre o rendimento			
Resultado líquido do período		815 840,29	95 117,81
Resultado líquido do período atribuível a:			
Detentores do capital da entidade-mãe			
Interesses que não controlam			
		815 840,29	95 117,81

Demonstração das Alterações no Património Líquido

MUNICÍPIO DE OURÉM

Ano: 2022

Descrição	Notas	Capital / Património Subscrito	Ações (Quotas) Próprias	Outros Instrum. De Capital Próprio	Prémios de Emissão	Reservas Legais	Resultados Transitados	Ajusta-mentos em Ativos Financeiros	Excedentes de Revalorização	Outras Variações do Período	Resultado Líquido do Período	Total	Interesses que não controlam	Total do Património Líquido
Posição no início do período	(1)	138 230 553,75	0,00	0,00	0,00	12 544 287,16	-27 070 638,06	3 494 282,96	0,00	43 583 472,48	95 117,81	170 877 076,10	0,00	170 877 076,10
Alterações no período														
Primeira adoção de novo referencial contabilístico		0,00	0,00	0,00	0,00	0,00	0,00	0,00	0,00	0,00	0,00	0,00	0,00	0,00
Alterações de políticas contabilísticas		0,00	0,00	0,00	0,00	0,00	0,00	0,00	0,00	0,00	0,00	0,00	0,00	0,00
Diferenças de conversão de demonstrações financeiras		0,00	0,00	0,00	0,00	0,00	0,00	0,00	0,00	0,00	0,00	0,00	0,00	0,00
Realização do excedente de revalorização		0,00	0,00	0,00	0,00	0,00	0,00	0,00	0,00	0,00	0,00	0,00	0,00	0,00
Excedentes de revalorização e respetivas variações		0,00	0,00	0,00	0,00	0,00	0,00	0,00	0,00	0,00	0,00	0,00	0,00	0,00
Transferências e subsídios de capital		0,00	0,00	0,00	0,00	0,00	0,00	0,00	0,00	-199 794,79	0,00	-199 794,79	0,00	-199 794,79
Correção de erros materiais		0,00	0,00	0,00	0,00	0,00	0,00	0,00	0,00	0,00	0,00	0,00	0,00	0,00
Outras alterações reconhecidas no Património Líquido		0,00	0,00	0,00	0,00	0,00	95 117,81	-213 697,33	0,00	14 238,21	-95 117,81	-199 459,12	0,00	-199 459,12
	(2)	0,00	0,00	0,00	0,00	0,00	95 117,81	-213 697,33	0,00	-185 556,58	-95 117,81	-399 253,91	0,00	-399 253,91
Resultado Líquido do Período	(3)	0,00	0,00	0,00	0,00	0,00	0,00	0,00	0,00	0,00	815 840,29	815 840,29	0,00	815 840,29
Resultado Integral	(4)=(2)+(3)										720 722,48	416 586,38	0,00	416 586,38
Operações com detentores de capital no período														
Realizações de capital/património		0,00	0,00	0,00	0,00	0,00	0,00	0,00	0,00	0,00	0,00	0,00	0,00	0,00
Entradas para cobertura de perdas		0,00	0,00	0,00	0,00	0,00	0,00	0,00	0,00	0,00	0,00	0,00	0,00	0,00
Outras operações		0,00	0,00	0,00	0,00	0,00	15 886,31	0,00	0,00	0,00	0,00	15 886,31	0,00	15 886,31
Subscrições de prémios de emissão		0,00	0,00	0,00	0,00	0,00	0,00	0,00	0,00	0,00	0,00	0,00	0,00	0,00
	(5)	0,00	0,00	0,00	0,00	0,00	15 886,31	0,00	0,00	0,00	0,00	15 886,31	0,00	15 886,31
Posição fim período	(6)=(1)+(2)+(3)+(5)	138 230 553,75	0,00	0,00	0,00	12 544 287,16	-26 959 633,94	3 280 585,63	0,00	43 397 915,90	815 840,29	171 309 548,79	0,00	171 309 548,79

Demonstração de Fluxos de Caixa

Município de Ourém

Demonstração dos fluxos de caixa, do período findo em 31 de Dezembro de 2022

Valores em €

Rubricas	Notas	Períodos	
		31/12/2022	31/12/2021
<u>Fluxos de caixa das atividades operacionais</u>			
Recebimentos de clientes		1 283 339,53	803 227,80
Recebimentos de contribuintes		11 680 010,66	10 840 136,28
Recebimentos de transferências e subsídios correntes		17 437 365,15	16 489 983,80
Recebimentos de utentes		198,78	
Pagamentos a fornecedores		-10 682 078,84	-7 981 113,89
Pagamentos ao pessoal		-5 868 618,96	-5 873 000,41
Pagamentos a contribuintes / Utes			
Pagamentos de transferências e subsídios		-3 832 988,78	-4 456 643,27
Pagamentos de prestações sociais			
Caixa gerada pelas operações		10 017 227,54	9 822 590,31
Recebimento do imposto sobre o rendimento			
Pagamento do imposto sobre o rendimento		-3 304,22	
Outros recebimentos		1 302 502,47	1 666 766,48
Outros pagamentos		-6 148 052,50	-5 857 471,04
Fluxos de caixa das atividades operacionais (a)		5 168 373,29	5 631 885,75
<u>Fluxos de caixa das atividades de investimento</u>			
Pagamentos respeitantes a:			
Ativos fixos tangíveis		-11 614 427,46	-11 593 885,97
Ativos intangíveis		-26 414,25	-42 124,60
Propriedades de investimento		-78 926,20	-16 650,07
Investimentos financeiros		-855 278,57	-891 330,20
Outros ativos			
Recebimentos provenientes de:			
Ativos fixos tangíveis		33 314,15	104 771,00
Ativos intangíveis			
Propriedades de investimento		1 762 145,50	1 742 482,43
Investimentos financeiros		2 950,99	72 530,44
Outros ativos			
Subsídios ao investimento			4 240 210,63
Transferências de capital		3 746 140,97	2 434 445,21
Juros e rendimentos similares			
Dividendos		19 418,79	27 507,41
Fluxos de caixa das atividades de investimento (b)		-7 011 076,08	-3 922 043,72
<u>Fluxos de caixa das atividades de financiamento</u>			
Recebimentos provenientes de:			
Financiamentos obtidos		3 000 000,00	3 000 000,00
Realizações de capital e de outros instrumentos de capital			
Cobertura de prejuízos			
Doações			
Outras operações de financiamento			
Pagamentos respeitantes a:			
Financiamentos obtidos		-2 032 880,71	-2 246 103,04
Juros e gastos similares		-43 365,23	-47 383,58
Dividendos			
Reduções de capital e de outros instrumentos de capital			
Outras operações de financiamento			
Fluxos de caixa das atividades de financiamento (c)		923 754,06	706 513,38
Variação de caixa e seus equivalentes (a+b+c)			
Efeito das diferenças de câmbio			
Caixa e seus equivalentes no início do período			
Caixa e seus equivalentes no fim do período			
CONCILIAÇÃO ENTRE CAIXA E SEUS EQUIVALENTES E SALDO DE GERÊNCIA			
Caixa e seus equivalentes no início do período			
- Equivalentes a caixa no início do período		-1 129 565,47	-440 891,17
+ Parte do saldo de gerência que não constitui equivalentes de caixa		1 129 565,47	440 891,17
- Variações cambiais de caixa no início do período			
= Saldo da gerência anterior		13 911 726,90	11 495 371,49
De execução orçamental		13 191 255,94	10 991 009,62

Município de Ourém**Demonstração dos fluxos de caixa, do período findo em 31 de Dezembro de 2022****Valores em €**

Rubricas	Notas	Períodos	
		31/12/2022	31/12/2021
De operações de tesouraria		720 470,96	504 361,87
Caixa e seus equivalentes no fim do período		12 992 778,17	13 911 726,90
- Equivalentes a caixa no fim do período		-1 534 516,58	-1 129 565,47
+ Parte do saldo de gerência que não constitui equivalentes de caixa		1 534 516,58	1 129 565,47
- Variações cambiais de caixa no fim do período			
= Saldo para a gerência seguinte		12 992 778,17	13 911 726,90
De execução orçamental		12 178 780,08	13 191 255,94
De operações de tesouraria		813 998,09	720 470,96

Anexo às Demonstrações Financeiras

Nota 1 - Identificação da entidade, período de relato e referencial contabilístico

1.1 - Identificação da entidade, período de relato

a) Designação da entidade

MUNICÍPIO DE OURÉM

b) Endereço

Praça D. Maria II, nº1, em Ourém

c) Não aplicável

d) Não aplicável

e) Legislação que criou a entidade e principal legislação aplicável

As atribuições são as previstas na Lei n.º 73/2013, de 3 de setembro e na Lei n.º 75/2013, de 12 de setembro.

f) Não aplicável

g) Não aplicável

h) Período de relato

De 1 de janeiro a 31 de dezembro de 2022

No exercício em análise o órgão executivo foi composto pelos seguintes membros:

- Presidente – Luís Miguel Marques Grossinho Coutinho Albuquerque – período de responsabilidade de 1 de janeiro a 31 de dezembro.
- Vice-Presidente – Natálio Oliveira Reis – período de responsabilidade de 1 de janeiro a 29 de setembro.

- ❑ Vereadora a tempo inteiro– Maria Isabel Tavares Cardoso Justa de Sousa Costa – período de responsabilidade de 1 de janeiro a 29 de setembro.
- ❑ Vice-Presidente Maria Isabel Tavares Cardoso Justa de Sousa Costa – período de responsabilidade de 30 de setembro a 31 de dezembro.
- ❑ Vereador a tempo inteiro – Rui Manuel Simões Vital – período de responsabilidade de 1 de janeiro a 31 de dezembro.
- ❑ Vereadora a tempo inteiro– Micaela Abrantes dos Santos Durão – período de responsabilidade de 01 de janeiro a 31 de dezembro.
- ❑ Vereadora – Cília Maria de Jesus Seixo – período de responsabilidade de 1 de janeiro a 31 de dezembro.
- ❑ Vereador – Humberto Luís Ferraz Antunes – período de responsabilidade de 1 de janeiro a 31 de dezembro.
- ❑ Vereador – Gonçalo Santos Pires Bento - período de responsabilidade de 9 de setembro a 31 de dezembro.

O organograma em vigor no Município, encontra-se no Anexo I às Notas às Demonstrações Financeiras (NDF).

1.2 – Referencial contabilístico e demonstrações financeiras

- a) As demonstrações financeiras foram preparadas, com base nos registos contabilísticos mantidos em conformidade com o Sistema de Normalização Contabilística para as Administrações Públicas (SNC-AP), aprovado pelo DL 192/2015 de 11 de setembro e foram aplicados os requisitos das Normas de Contabilidade Pública (NPC) relevantes para o Município de Ourém.

Sistema informático: SNC-AP da AIRC

- b) Não aplicável
- c) Não aplicável
- d) e e)

Quadro 1 – Desagregação de caixa e depósitos

Conta	Euros	
	2022	2021
Caixa	2 680,64	1 831,72
Depósitos à ordem	12 143 136,76	13 139 321,35
Depósitos à ordem no Tesouro		
Depósitos bancários à ordem		
Depósitos a prazo	0,00	0,00
Depósitos consignados	0,00	0,00
Depósitos de garantias e cauções	846 960,77	770 573,83
Total de caixa e depósitos	12 992 778,17	13 911 726,90

Nota 2 – Principais políticas contabilísticas, alterações nas estimativas contabilísticas e erros

As demonstrações financeiras foram elaboradas de acordo com o Sistema de Normalização Contabilística para as Administrações Públicas (SNC-AP), aprovado pelo Decreto-Lei 192/2015, de 11 de setembro e foram aplicados os requisitos das Normas de Contabilidade Pública (NPC).

Ativos fixos tangíveis e propriedades de investimento

Todos os bens do ativo fixo tangível e propriedades de investimento foram mensurados pelo seu custo.

Ativos intangíveis

Todos os bens do ativo fixo intangível foram mensurados pelo seu custo.

Participações Financeiras

As participações financeiras estão mensuradas pelo seu custo, à exceção da empresa Tejo Ambiente que está mensurada pelo Método de Equivalência Patrimonial, cuja participação do Município corresponde a 32,37%.

Apresentamos abaixo a discriminação das mesmas:

Quadro 2 – Participações Financeiras

Entidade	Capital Social	Participação				Influência Dominante
		N.º de Ações	Valor Nominal	Total	(%)	
Ribacarne, S.A.	3 580 000,00 €	500	50,00 €	25 000,00 €	0,70	não
Valorlis, S.A. - Valorização Trat. Resíduos Sólidos	2 000 000,00 €	30 680	5,00 €	153 400,00 €	7,67	não
Águas do Centro Litoral - Grupo Águas de Portugal	5 000 000,00 €	16 434	5,00 €	82 170,00 €	0,21	não
Tejo Ambiente - Emp. Intermunicipal Ambiente do Médio Tejo - FIM - SA	600 000,00 €	194 237	1,00 €	194 237,00 €	32,37	não
Fundo de Apoio Municipal (FAM)	417 857 175,00 €	--	--	990 265,50 €	0,24	não

Depreciações e amortizações

As depreciações e amortizações correspondem à desvalorização normal dos ativos fixos, decorrentes do gasto com a sua utilização, sendo utilizado o método das quotas constantes, considerando como vida útil de referência, a que consta no CC2 (classificador complementar 2).

Contas a receber

As contas a pagar e a receber de clientes e outros devedores são reconhecidas inicialmente ao justo valor, sendo subsequentemente mensuradas ao custo amortizado, deduzidas das perdas por imparidade. A imparidade é estabelecida quando há evidência objetiva de que o Município não receberá a totalidade dos montantes em dívida.

Inventários

A mensuração dos inventários foi efetuada pelo custo de aquisição. O sistema de inventário adotado é o permanente, mensurado ao custo médio ponderado.

Nota 3 – Ativos intangíveis

Os movimentos ocorridos no ano 2022 nas rubricas de ativos intangíveis, encontram-se demonstrados nos quadros seguintes:

Quadro 3 – Variação das amortizações e perdas por imparidades acumuladas

RUBRICAS	Início do período				Final do período			
	Quantia Bruta	Amortizações Acumuladas	Perdas por Imp. Acum.	Quantia escriturada	Quantia Bruta	Amortizações Acumuladas	Perdas por Imp. Acum.	Quantia escriturada
Ativos intangíveis de domínio público, património histórico, artístico e cultural	0,00	0,00	0,00	0,00	0,00	0,00	0,00	0,00
Goodwill	0,00	0,00	0,00	0,00	0,00	0,00	0,00	0,00
Projetos de desenvolvimento	233 678,61	24 276,73	0,00	259 601,88	517 446,46	94 038,04	0,00	423 408,42
Programas de computador e sistemas de informação	962 583,75	857 808,33	0,00	104 775,42	890 559,11	850 549,77	0,00	240 009,34
Propriedade industrial e intelectual	5 966,49	2 710,87	0,00	3 255,62	5 986,49	3 944,41	0,00	2 022,08
Outros	3 020 576,03	1 523 191,89	0,00	1 497 384,14	3 127 579,17	1 750 221,11	0,00	1 377 358,06
Ativos intangíveis em curso	161 515,14	0,00	0,00	161 515,14	154 586,84	0,00	0,00	154 586,84
Total:	4 434 520,02	2 407 987,82	0,00	2 026 532,20	4 696 138,07	2 498 753,33	0,00	2 197 384,74

Quadro 4 – Quantia escriturada e variações do período

RUBRICAS	Quantia escriturada inicial	Variações						Quantia escriturada final
		Adições	Transf. Internas	Revalorizações	Reversões perdas	Perdas por imparidade	Amortiz. período	
Ativos intangíveis de domínio público, património histórico, artístico e cultural	0,00	0,00	0,00	0,00	0,00	0,00	0,00	0,00
Goodwill	0,00	0,00	0,00	0,00	0,00	0,00	0,00	0,00
Projetos de desenvolvimento	259 601,88	0,00	233 597,65	0,00	0,00	0,00	-89 761,31	0,00
Programas de computador e sistemas de informação	104 775,42	25 920,32	154 992,38	0,00	0,00	0,00	207 258,56	-252 937,34
Propriedade industrial e intelectual	3 255,62	0,00	0,00	0,00	0,00	0,00	-1 233,54	0,00
Outros	1 497 384,14	962,99	106 100,15	0,00	0,00	0,00	-227 029,22	0,00
Ativos intangíveis em curso	161 515,14	303 070,17	-309 998,47	0,00	0,00	0,00	0,00	0,00
Total:	2 026 532,20	329 893,48	184 661,91	0,00	0,00	0,00	-90 765,51	-252 937,34

Quadro 5 – Adições

RUBRICAS	Adições									
	Internas	Compra	Cessão	Transfer. ou troca	Doação	Deção em pagamento	Locação fin.	Fusão, cisão, ...	Outras	Total
Ativos intangíveis de domínio público, património histórico, artístico e cultural	0,00	0,00	0,00	0,00	0,00	0,00	0,00	0,00	0,00	0,00
Goodwill	0,00	0,00	0,00	0,00	0,00	0,00	0,00	0,00	0,00	0,00
Projetos de desenvolvimento	0,00	0,00	0,00	0,00	0,00	0,00	0,00	0,00	0,00	0,00
Programas de computador e sistemas de informação	0,00	25 920,32	0,00	0,00	0,00	0,00	0,00	0,00	0,00	25 920,32
Propriedade industrial e intelectual	0,00	0,00	0,00	0,00	0,00	0,00	0,00	0,00	0,00	0,00
Outros	0,00	-10,33	0,00	0,00	0,00	0,00	0,00	0,00	913,32	902,99
Ativos intangíveis em curso	0,00	68 790,62	0,00	0,00	0,00	0,00	0,00	0,00	234 370,15	303 070,17
Total:	0,00	94 610,61	0,00	0,00	0,00	0,00	0,00	0,00	235 283,47	329 893,48

Quadro 6 – Diminuições

Ativos intangíveis - Diminuições

RUBRICAS	Diminuições				
	Alienações a título oneroso	Transferência ou troca	Fusão, cisão, reestruturação	Outras	Total
Ativos intangíveis de domínio público, património histórico, artístico e cultural	0,00	0,00	0,00	0,00	0,00
Goodwill	0,00	0,00	0,00	0,00	0,00
Projetos de desenvolvimento	0,00	0,00	0,00	0,00	0,00
Programas de computador e sistemas de informação	0,00	0,00	0,00	-252 937,34	-252 937,34
Propriedade industrial e intelectual	0,00	0,00	0,00	0,00	0,00
Outros	0,00	0,00	0,00	0,00	0,00
Ativos intangíveis em curso	0,00	0,00	0,00	0,00	0,00
Total:	0,00	0,00	0,00	-252 937,34	-252 937,34

Nota 4 – Acordos de concessão de serviços: concedente

Apresentamos o quadro seguinte, para dar cumprimento aos requisitos do ponto 4.1 e 4.2, de forma a sintetizar os contratos de concessão existentes.

Quadro 7 – Acordos de concessão de serviços

Identificação do contrato	Concessionário	Ativo de Concessão	Período de concessão	Valor do contrato	Pagamentos ao concessionário		
					Anos anteriores	Ano Corrente	Anos futuros
CONCESSÃO DA EXPLORAÇÃO E GESTÃO DO SISTEMA DE CAPTAÇÃO, TRATAMENTO E DISTRIBUIÇÃO DE ÁGUA PARA CONSUMO PÚBLICO DO CONCELHO DE OUREM	Be Water	Sistemas de Abastecimento de Água	1996 a 2027	9 975 957,94€ (2.000.000.000\$00 -dois bilhões de escudos) - Valor de 1996			
Contrato de Gestão Delegada	Tejo Ambiente - Emp. Intermunicipal Ambiente do Médio Tejo, EIM, SA.	Sistemas de drenagem e Tratamento de Águas Residuais e Gestão de Resíduos Urbanos	2019 + 30 anos (a contar do dia seguinte ao termo do período de transição que foi em 2020)	----			
Contrato da Concessão de distribuição de eletricidade em baixa tensão	E-Redes - Distribuição de Eletricidade, SA	----	----	----			
Contrato da Concessão da Gestão, Exploração e Manutenção de infraestruturas aptas ao alojamento de redes de telecomunicações	First Rule, S.A.	----	29/01/2013 a 29/01/2028	----			

Nota 5 – Ativos fixos tangíveis

Os bens do ativo fixo tangível foram mensurados pelo custo e o gasto de depreciação dos ativos inicia-se quando o bem se encontra disponível para utilização, cessando quando o ativo é desconhecido.

O Município utiliza o método de quotas constantes para calcular as depreciações.

Importa ainda referir que até à data do presente relato não foi possível, fazer corresponder alguns bens imóveis do Município com a respetiva inscrição na Conservatória do Registo Predial.

Os movimentos ocorridos na quantia escriturada dos ativos tangíveis encontram-se nos quadros seguintes.

Quadro 8 – Variação das depreciações e perdas por imparidade acumuladas

Ativos fixos tangíveis - variação das depreciações e perdas por imparidades acumuladas

RUBRICAS	Início do período				Final do período			
	Quantia Bruta	Depreciações Acumuladas	Perdas por Imp. Acum.	Quantia escriturada	Quantia Bruta	Depreciações Acumuladas	Perdas por Imp. Acum.	Quantia escriturada
Bens de domínio público, património histórico, artístico e cultural								
Terrenos e recursos naturais	7 252 053,80	0,00	0,00	7 252 053,80	7 371 883,80	0,00	0,00	7 371 883,80
Edifícios e outras construções	614 700,43	225 617,04	0,00	389 083,39	614 700,43	244 708,75	0,00	369 991,68
Infraestruturas	180 548 600,63	155 852 986,25	0,00	24 695 614,38	192 655 876,53	162 631 177,88	0,00	30 024 698,65
Património histórico, artístico e cultural	203 030,11	20 347,75	0,00	182 682,36	230 362,47	37 070,33	0,00	202 292,14
Outros	0,00	0,00	0,00	0,00	0,00	0,00	0,00	0,00
Bens de domínio público em curso	5 960 712,43	0,00	0,00	5 960 712,43	619 385,13	0,00	0,00	619 385,13
Ativos fixos em concessão								
Terrenos e recursos naturais	0,00	0,00	0,00	0,00	0,00	0,00	0,00	0,00
Edifícios e outras construções	0,00	0,00	0,00	0,00	0,00	0,00	0,00	0,00
Infraestruturas	33 939 375,46	0,00	0,00	33 939 375,46	33 946 573,51	0,00	0,00	33 946 573,51
Património histórico, artístico e cultural	0,00	0,00	0,00	0,00	0,00	0,00	0,00	0,00
Ativos fixos em concessão em curso	0,00	0,00	0,00	0,00	0,00	0,00	0,00	0,00
Outros ativos fixos tangíveis								
Terrenos e recursos naturais	21 889 005,00	0,00	0,00	21 889 005,00	21 939 712,50	0,00	0,00	21 939 712,50
Edifícios e outras construções	70 910 196,61	18 729 022,21	0,00	52 181 174,40	73 643 966,41	20 216 623,89	0,00	53 427 344,52
Equipamento básico	3 955 308,14	3 232 013,64	0,00	723 294,50	4 358 019,67	3 440 373,45	0,00	917 646,22
Equipamento de transporte	2 744 974,42	2 588 749,89	0,00	178 224,53	2 905 124,14	2 617 779,14	0,00	287 345,00
Equipamento administrativo	2 101 563,86	1 865 617,07	0,00	235 946,79	2 161 294,60	1 956 569,29	0,00	204 725,31
Equipamentos biológicos	0,00	0,00	0,00	0,00	0,00	0,00	0,00	0,00
Outros	2 200 384,04	1 882 502,00	0,00	317 882,04	2 392 476,19	1 972 538,42	0,00	419 937,77
Ativos fixos tangíveis em curso	1 092 781,30	0,00	0,00	1 092 781,30	1 313 165,44	0,00	0,00	1 313 165,44
Total:	334 012 686,23	184 374 855,85	0,00	148 637 830,38	344 361 542,82	193 116 841,15	0,00	151 244 701,67

Quadro 9 – Quantia escriturada e variações do período

RUBRICAS	Quantia escriturada inicial	Variações							Quantia escriturada final
		Adições	Transf. Internas	Revalorizações	Reversões perdas	Perdas por Imparidade	Deprec. período	Diminuições	
Bens de domínio público, património histórico, artístico e cultural									
Terrenos e recursos naturais	7 252 053,60	54 974,00	28 130,00	0,00	0,00	0,00	0,00	-1 274,00	7 371 683,60
Edifícios e outras construções	389 083,29	0,00	0,00	0,00	0,00	0,00	-19 091,71	0,00	389 991,88
Infraestruturas	38 111 038,60	55 301,41	12 000 540,37	0,00	0,00	0,00	-5 217 748,98	-44 101,02	44 905 032,38
Património histórico, artístico e cultural	182 882,96	0,00	39 332,38	0,00	0,00	0,00	-16 722,58	0,00	202 252,14
Outros	0,00	0,00	0,00	0,00	0,00	0,00	0,00	0,00	0,00
Bens de domínio público em curso	5 960 712,43	8 674 816,16	-12 815 943,46	0,00	0,00	0,00	0,00	0,00	819 385,13
Ativos fixos em concessão									
Terrenos e recursos naturais	0,00	0,00	0,00	0,00	0,00	0,00	0,00	0,00	0,00
Edifícios e outras construções	0,00	0,00	0,00	0,00	0,00	0,00	0,00	0,00	0,00
Infraestruturas	20 523 901,24	5 307,02	37 425,57	0,00	0,00	0,00	-1 050 444,55	0,00	19 000 235,73
Património histórico, artístico e cultural	0,00	0,00	0,00	0,00	0,00	0,00	0,00	0,00	0,00
Ativos fixos em concessão em curso									
Outros ativos fixos tangíveis									
Terrenos e recursos naturais	21 889 005,00	57 150,00	1 274,00	0,00	0,00	0,00	0,00	-7 715,00	21 939 712,00
Edifícios e outras construções	52 181 174,40	404 085,21	2 389 181,39	0,00	0,00	0,00	-1 487 001,08	-29 474,00	53 427 344,52
Equipamento básico	723 294,60	301 948,63	105 257,77	0,00	0,00	0,00	-208 359,91	-4 494,87	917 646,22
Equipamento de transporte	178 224,63	176 883,11	0,00	0,00	0,00	0,00	-51 029,25	-16 533,39	287 345,00
Equipamento administrativo	235 946,79	80 410,66	0,00	0,00	0,00	0,00	-90 962,22	-20 679,92	204 725,31
Equipamentos biológicos	0,00	0,00	0,00	0,00	0,00	0,00	0,00	0,00	0,00
Outros	317 882,04	154 018,14	1 458,31	0,00	0,00	0,00	-90 030,42	-3 384,30	419 937,77
Ativos fixos tangíveis em curso	1 692 781,30	1 288 882,38	-1 636 288,22	0,00	0,00	0,00	0,00	0,00	1 313 165,44
Total:	149 637 830,38	11 301 177,30	-824 691,91	0,00	0,00	0,00	-8 741 965,30	-127 688,80	151 244 701,87

Quadro 10 – Ativos fixos tangíveis – Adições

RUBRICAS	Adições										
	Internas	Compra	Cessão	Transfer. ou troca	Expropri.	Doação	Doação em pagamento	Locação fin.	Fusão, cisão, ...	Outras	Total
Bens de domínio público, património histórico, artístico e cultural											
Terrenos e recursos naturais	0,00	93 700,00	0,00	0,00	0,00	0,00	0,00	0,00	0,00	1 274,00	94 974,00
Edifícios e outras construções	0,00	0,00	0,00	0,00	0,00	0,00	0,00	0,00	0,00	0,00	0,00
Infraestruturas	0,00	-7 397,10	0,00	0,00	0,00	0,00	0,00	0,00	0,00	82 688,51	55 301,41
Património histórico, artístico e cultural	0,00	0,00	0,00	0,00	0,00	0,00	0,00	0,00	0,00	0,00	0,00
Outros	0,00	0,00	0,00	0,00	0,00	0,00	0,00	0,00	0,00	0,00	0,00
Bens de domínio público em curso	0,00	8 400 616,14	0,00	0,00	0,00	0,00	0,00	0,00	0,00	274 000,02	8 674 616,16
Ativos fixos em concessão											
Terrenos e recursos naturais	0,00	0,00	0,00	0,00	0,00	0,00	0,00	0,00	0,00	0,00	0,00
Edifícios e outras construções	0,00	0,00	0,00	0,00	0,00	0,00	0,00	0,00	0,00	0,00	0,00
Infraestruturas	0,00	2 371,23	0,00	0,00	0,00	0,00	0,00	0,00	0,00	2 935,39	5 307,62
Património histórico, artístico e cultural	0,00	0,00	0,00	0,00	0,00	0,00	0,00	0,00	0,00	0,00	0,00
Ativos fixos em concessão em curso	0,00	0,00	0,00	0,00	0,00	0,00	0,00	0,00	0,00	0,00	0,00
Outros ativos fixos tangíveis											
Terrenos e recursos naturais	0,00	57 150,00	0,00	0,00	0,00	0,00	0,00	0,00	0,00	0,00	57 150,00
Edifícios e outras construções	0,00	364 693,37	0,00	0,00	0,00	0,00	0,00	0,00	0,00	39 351,84	404 085,21
Equipamento básico	0,00	296 121,45	0,00	0,00	0,00	0,00	0,00	2 625,08	0,00	4 202,12	301 948,63
Equipamento de transporte	0,00	6 160,55	0,00	0,00	0,00	0,00	0,00	163 542,34	0,00	6 980,22	176 883,11
Equipamento administrativo	0,00	80 410,66	0,00	0,00	0,00	0,00	0,00	0,00	0,00	0,00	80 410,66
Equipamentos biológicos	0,00	0,00	0,00	0,00	0,00	0,00	0,00	0,00	0,00	0,00	0,00
Outros	0,00	193 912,29	0,00	0,00	0,00	0,00	0,00	0,00	0,00	105,85	194 018,14
Ativos fixos tangíveis em curso	0,00	1 232 095,77	0,00	0,00	0,00	0,00	0,00	0,00	0,00	24 688,59	1 288 682,38
Total:	0,00	10 718 834,36	0,00	0,00	0,00	0,00	0,00	168 167,40	0,00	416 175,54	11 301 177,30

Quadro 11 – Ativos Fixos Tangíveis – Diminuições

RUBRICAS	Diminuições					Total
	Alienações a título oneroso	Transferência ou troca	Devolução ou reversão	Fusão, cisão, reestruturação	Outras	
Bens de domínio público, património histórico, artístico e cultural						
Terrenos e recursos naturais	0,00	0,00	0,00	0,00	-1 274,00	-1 274,00
Edifícios e outras construções	0,00	0,00	0,00	0,00	0,00	0,00
Infraestruturas	0,00	0,00	0,00	0,00	-44 101,02	-44 101,02
Património histórico, artístico e cultural	0,00	0,00	0,00	0,00	0,00	0,00
Outros	0,00	0,00	0,00	0,00	0,00	0,00
Bens de domínio público em curso	0,00	0,00	0,00	0,00	0,00	0,00
Ativos fixos em concessão						
Terrenos e recursos naturais	0,00	0,00	0,00	0,00	0,00	0,00
Edifícios e outras construções	0,00	0,00	0,00	0,00	0,00	0,00
Infraestruturas	0,00	0,00	0,00	0,00	0,00	0,00
Património histórico, artístico e cultural	0,00	0,00	0,00	0,00	0,00	0,00
Ativos fixos em concessão em curso	0,00	0,00	0,00	0,00	0,00	0,00
Outros ativos fixos tangíveis						
Terrenos e recursos naturais	-7 716,50	0,00	0,00	0,00	0,00	-7 716,50
Edifícios e outras construções	-19 327,50	0,00	0,00	0,00	-10 147,30	-29 474,80
Equipamento básico	0,00	0,00	0,00	0,00	-4 494,67	-4 494,67
Equipamento de transporte	-16 533,39	0,00	0,00	0,00	0,00	-16 533,39
Equipamento administrativo	0,00	0,00	0,00	0,00	-20 679,92	-20 679,92
Equipamentos biológicos	0,00	0,00	0,00	0,00	0,00	0,00
Outros	0,00	0,00	0,00	0,00	-3 384,30	-3 384,30
Ativos fixos tangíveis em curso	0,00	0,00	0,00	0,00	0,00	0,00
Total:	-43 577,39	0,00	0,00	0,00	-84 081,41	-127 658,80

Nota 6 – Locações Financeiras - Locatários

O Município de Ourém tem vigentes cinco contratos de locação financeira, cujos dados apresentamos no quadro seguinte:

Quadro 12 – Locações Financeiras – Locatário

RUBRICAS	Quantia escriturada líquida	Pagamentos efetuados acumulados				Futuros Pagamentos mínimos				Valor presente futuros pag. Min.	Rendas contingente s reg. gastos
		Período		Acumulado		Até 1 ano	Entre 1 e 5 anos	Superior a 5 anos	Total		
		Capital	Juro	Capital	Juro						
43375	60 285,83	13 160,92	34,53	68 985,89	1 029,21	0,00	0,00		0,00	0,00	
43421	67 860,69	28 633,72	259,20	53 400,86	735,86	21 475,89	0,00		21 475,89	21 475,89	
43427	24 875,70	2 630,26	1,35	58 851,84	459,28	0,00	0,00		0,00	0,00	
43421	107 800,00	0,00	0,00	0,00	0,00	33 687,48	74 112,52		107 800,00	107 800,00	
43428	49 940,00	0,00	0,00	0,00	0,00	12 199,87	37 740,13		49 940,00	49 940,00	

Nota 7 – Empréstimos obtidos – Empréstimos bancários

Para dar cumprimento ao exigido no ponto 7.1 do anexo à NCP 1, apresentamos a informação com os empréstimos bancários no Anexo II às NDF.

Nota 8 – Propriedades de Investimento

As propriedades de investimento são mensuradas com base no custo. O custo de aquisição compreende o preço de compra adicionado de outros gastos que lhe sejam diretamente imputáveis.

Estabelece a NPC1 que deverá ser divulgado o justo valor das propriedades de investimento, no entanto, até ao final da elaboração das presentes demonstrações financeiras, não nos foi possível apurar com fiabilidade o respetivo justo valor.

Apresentamos abaixo os quadros que dão cumprimento aos requisitos de divulgação do ponto 8.6 do anexo à NPC 1.

Quadro 13 – Quantia escriturada e variações do período – Modelo do custo

RUBRICAS	Quantia escriturada inicial	Variações						Quantia escriturada final	Gastos do Período
		Adições	Transf. Internas	Depreciações período	Perdas imparidade	Dif. cambiais	Diminuições		
Propriedades de Investimento									
Bens de domínio público	0,00	0,00	0,00	0,00	0,00	0,00	0,00	0,00	0,00
Terrenos e recursos naturais	104 469,00	45 600,00	0,00	0,00	0,00	0,00	-73 330,00	79 730,00	0,00
Edifícios e outras construções	1 459 161,50	20 611,00	640 000,00	-33 921,29	0,00	0,00	-62 197,66	2 023 653,35	0,00
Outras Propriedades de Investimento	0,00	0,00	0,00	0,00	0,00	0,00	0,00	0,00	0,00
Propriedades de Investimento em curso	600 053,71	911 077,31	0,00	0,00	0,00	0,00	0,00	1 571 136,02	0,00
Total:	2 223 689,21	977 288,31	640 000,00	-33 921,29	0,00	0,00	-135 527,66	3 671 519,37	0,00

Quadro 14 – Propriedade de Investimento – Adições – Modelo do Custo

RUBRICAS	Adições									Total
	Internas	Compra	Cessão	Transfer. ou troca	Doação	Doação em pagamento	Locação fin.	Fusão, cisão, ...	Outras	
Propriedades de Investimento										
Bens de domínio público	0,00	0,00	0,00	0,00	0,00	0,00	0,00	0,00	0,00	0,00
Terrenos e recursos naturais	0,00	32 200,00	0,00	0,00	0,00	0,00	0,00	0,00	13 100,00	45 000,00
Edifícios e outras construções	0,00	20 811,00	0,00	0,00	0,00	0,00	0,00	0,00	0,00	20 811,00
Outras Propriedades de Investimento	0,00	0,00	0,00	0,00	0,00	0,00	0,00	0,00	0,00	0,00
Propriedades de Investimento em curso	0,00	911 077,31	0,00	0,00	0,00	0,00	0,00	0,00	0,00	911 077,31
Totais:	0,00	964 188,31	0,00	0,00	0,00	0,00	0,00	0,00	13 100,00	977 288,31

Quadro 15 – Propriedades de Investimento – Diminuições – Modelo de custo

RUBRICAS	Diminuições				Total
	Alienações a título oneroso	Transferência ou troca	Fusão, cisão, reestruturação	Outras	
Propriedades de Investimento					
Bens de domínio público	0,00	0,00	0,00	0,00	0,00
Terranos e recursos naturais	0,00	-73 330,00	0,00	0,00	-73 330,00
Edifícios e outras construções	0,00	0,00	0,00	-62 197,86	-62 197,86
Outras Propriedades de investimento	0,00	0,00	0,00	0,00	0,00
Propriedades de investimento em curso	0,00	0,00	0,00	0,00	0,00
	0,00	-73 330,00	0,00	-62 197,86	-135 527,86
Total:	0,00	-73 330,00	0,00	-62 197,86	-135 527,86

Nota 9 – Imparidade de Ativos

O saldo das imparidades de ativos no montante de 931 460,58€ está relacionado essencialmente com clientes do serviço de recolha e tratamento de resíduos sólidos urbanos, e a taxa de saneamento, os quais acendem a 184.528,92€; reconhecimento da imparidade relativa a cobranças duvidosas da extinta empresa Municipal Ourémviva no montante de 229 544,08€ e o Acordo de Compromisso existente entre o Santuário N^a S^a do Rosário de Fátima e o Município de Ourém - “Parceria para a regeneração urbana de Fátima, requalificação urbana da Av. Dom José Alves Correia da Silva, Passagem desnivelada” no montante de 412.291,99 €.

A reversão de imparidades ocorrida no ano, diz respeito a pequenas cobranças que o Município conseguiu executar.

O quadro que identifica a natureza do ativo encontra-se melhor no anexo III às NDF.

Nota 10 – Inventários

O Município adota como método de custeio dos inventários o custo médio ponderado.

As matérias-primas, subsidiárias e de consumo são valorizadas ao custo médio de aquisição, deduzido dos descontos de quantidade concedidos pelos fornecedores.

Apresenta-se abaixo a informação com os movimentos ocorridos no Inventário durante o exercício de 2022.

Quadro 16 – Inventários

Rubrica (1)	Quantia Bruta (2)	Imparidade acumulada (3)	Quantia Recuperável
Mercadorias			0,00
Matéria-primas, subsidiárias e de consumo	659 183,24	0,00	659 183,24
Produtos acabados e intermédios			0,00
Subprodutos, desperdícios, resíduos e refugos			0,00
Produtos e trabalhos em curso			0,00
TOTAL	659 183,24	0,00	659 183,24

Quadro 17 – Inventários: Movimento do Período

Rubrica (1)	Quantia Escriturada inicial	Movimentos do Período							Quantia escriturada final (9)=(1)+(2)-(3)- /(4)+(5)+(6)- (7)+(8)
		Compras líquidas	Consumos/gastos	Variações nos inventários da produção	Perdas por imparidade	Reversões de perdas por imparidade	Outras reduções de inventários	Outros aumentos de inventários	
		(2)	(3)	(4)	(5)	(6)	(7)	(8)	
Mercadorias									
Matéria-primas, subsidiárias e de consumo	812 831,11	993 898,23	834 439,56				313 106,54		659 183,24
Produtos acabados e intermédios									
Subprodutos, desperdícios, resíduos e refugos									
Produtos e trabalhos em curso									
TOTAL	812 831,11	993 898,23	834 439,56	0,00	0,00	0,00	313 106,54	0,00	659 183,24

Nota 11 - Agricultura

Não aplicável.

Nota 12 – Contratos de construção

Não aplicável.

Nota 13 – Rendimentos de transação com contraprestação

As notas têm por objetivo prescrever o tratamento contabilístico do rendimento proveniente de transações e acontecimentos que tenham uma contraprestação, destacando como aspeto principal a determinação do momento do reconhecimento. O rendimento é reconhecido quando for provável que fluam para a entidade benefícios económicos futuros ou potencial de serviço e estes benefícios possam ser mensurados com fiabilidade. De seguida apresenta-se o detalhe destes rendimentos.

Quadro 18 – Rendimento de transações com contraprestação

Tipo de rendimento	Rendimento do período reconhecido em		Quantias por receber		Adiantamentos recebidos
	Resultados	Património líquido	Início do período	Final do período	
704 Taxas, multas e outras penalidades					
7041 Taxas	516,60	0,00	0,00	0,00	0,00
7043 Taxas específicas das autarquias locais	873 426,67	0,00	0,00	0,00	0,00
7044 Multas e outras penalidades	108 337,13	0,00	0,00	0,00	0,00
71 Vendas					
711 Mercadorias	3 288,81	0,00	0,00	0,00	0,00
712 Produtos acabados e intermédios	1 516,71	0,00	0,00	0,00	0,00
72 Prestação de serviços					
7202 Serviços específicos do setor da educação	318 328,54	0,00	0,00	0,00	0,00
7203 Serviços específicos das autarquias locais	538 631,10	0,00	0,00	0,00	0,00
7299 Outros serviços	906,90	0,00	0,00	0,00	0,00
78 Outros rendimentos					
781 Rendimentos suplementares	122 611,80	0,00	0,00	0,00	0,00
783 Recuperação de contas a receber	3 572,50	0,00	0,00	0,00	0,00
784 Ganhos em inventários	15 303,04	0,00	0,00	0,00	0,00
785 Rendimentos em entidades controladas, associadas e empreendimentos conjuntos	23 018,56	0,00	0,00	0,00	0,00
787 Rendimentos em investimentos não financeiros	1 890 233,77	0,00	0,00	0,00	0,00
7881 Correções relativas a períodos anteriores	1 285 757,81	0,00	0,00	0,00	0,00
7889 Outros não especificados	12 633,18	0,00	0,00	0,00	0,00
79 Juros, dividendos e outros rendimentos similares					
79 Juros, dividendos e outros rendimentos similares	24 586,74	0,00	0,00	0,00	0,00
Total:	5 222 656,86	0,00	0,00	0,00	0,00

Nota 14 – Rendimentos de transação sem contraprestação

As transações sem contraprestação subdividem-se em impostos e transferências. Os impostos são benefícios económicos ou potencial de serviço obrigatoriamente pagos ou a pagar a entidades públicas, de acordo com disposições legais adequadas, criadas para proporcionar rendimento às administrações públicas. As transferências são influxos de benefícios económicos futuros ou potencial de serviço provenientes de transações sem contraprestação que não sejam impostos. De seguida apresenta-se o detalhe destes rendimentos.

Quadro 19 – Rendimento de transações sem contraprestação

Tipo de rendimento	Rendimento do período reconhecido em		Quantias por receber		Adiantamentos recebidos
	Resultados	Património líquido	Início do período	Final do período	
701 Impostos Directos					
70103 Derrama	700 719,05	0,00	0,00	0,00	0,00
70105 Imposto municipal sobre imóveis	6 551 000,00	0,00	0,00	0,00	0,00
70106 Imposto único de circulação	1 328 295,26	0,00	0,00	0,00	0,00
702 Impostos Indiretos					
70210 Imposto municipal sobre as transmissões onerosas de imóveis	2 851 409,30	0,00	0,00	0,00	0,00
75 Transferências e subsídios correntes obtidos					
75111 Estado	16 839 913,40	0,00	0,00	0,00	0,00
75112 Serviços e Fundos Autónomos	1 088 632,44	0,00	0,00	0,00	0,00
75115 Segurança Social	17 268,96	0,00	0,00	0,00	0,00
7513 Famílias	9 215,33	0,00	0,00	0,00	0,00
7514 Resto do Mundo	524 194,56	0,00	0,00	0,00	0,00
7515 Sociedades e quase sociedades não financeiras	596,62	0,00	0,00	0,00	0,00
76 Reversões					
762 De perdas por imparidade	2 443,30	0,00	0,00	0,00	0,00
7883 Imputação de subsídios e transferências para investimentos	1 935 129,17	0,00	0,00	0,00	0,00
Total:	31 724 817,39	0,00	0,00	0,00	0,00

Nota 15 – Provisões, passivos contingentes e ativos contingentes

O Município efetua no final de cada exercício uma análise a eventuais obrigações decorrentes de acontecimentos passados e dos quais devam ser objeto de reconhecimento e divulgação.

Nesse sentido foi constituída uma provisão para processo judicial em curso relativo a um pedido de indemnização, cujo valor ascende a 135 084,10€, por danos patrimoniais e não patrimoniais decorrentes de um acidente de viação, Proc. 1509/21.5BELRA.

Foram ainda corrigidas as provisões no montante de 2 938 080,60€, relativos a processo judiciais findos em anos anteriores e cuja decisão se revelou favorável ao Município.

Apresentamos abaixo o quadro síntese que reflete cada classe de provisão.

Quadro 20 – Provisões, passivos contingentes, ativos contingentes

Rubricas	Quantia Escriturada inicial	Aumentos				Diminuições				Quantia escriturada final
		Reforços	Aumentos da quantia descontada	Outros aumentos	Total dos aumentos	Utilizações	Reversões	Outras Diminuições	Total diminuições	
(1)	(2)	(3)	(4)	(5)	(6)=(3)+(4)+(5)	(7)	(8)	(9)	(10)=(7)+(8)+(9)	(11)=(2)+(6)-(10)
Impostos, contribuições e taxas										
Garantias a clientes										
Processos judiciais em curso	3 360 770,11	135 084,10			3 495 854,21		2 938 080,60		2 938 080,60	557 773,61
Acidentes de trabalho e doenças profissionais										
Matérias Ambientais										
Contratos Onerosos										
Reestruturação e reorganização										
Outras Provisões	264 839,47				264 839,47					264 839,47
TOTAL	3 625 609,58	135 084,10			3 760 693,68					822 613,08

Nota 16 – Efeitos de alterações em taxas de câmbio

Não aplicável.

Nota 17 – Acontecimentos após a data de relato

Nada a dispor.

Nota 18 – Instrumentos Financeiros

Quadro 21 – Ativos Financeiros

Rubricas	Quantia Escriturada inicial	Aumentos				Diminuições				Quantia escriturada final
		Compras	Ganhos de justo valor	Reversões de perdas por imparidade	Outros	Alienações	Perdas por imparidade	Outras Diminuições	Outras	
Ativos Financeiros mensurados ao justo valor através de resultados										
Ativos financeiros detidos para negociação										
Participações Financeiras										
- Ribacarne	0,00						0,00			0,00
- Valorlis, S.A. - Valorização Trat. Resíduos Sólidos	153 400,00									153 400,00
- Águas do Centro Litoral - Grupo Águas de Portugal	82 170,00									82 170,00
- Tejo Ambiente - Emp. Intermunicipal Ambiente do Médio Tejo, EIM,	3 378 485,25				310 102,28				213 697,33	3 474 890,20
- Fundo de Apoio Municipal (FAM)	990 265,50									990 265,50
Ativos Financeiros mensurados ao custo amortizado										
Participações Financeiras - custo										
Outros ativos financeiros										
TOTAL	4 604 320,75		0,00		310 102,28		0,00		213 697,33	4 700 725,70

No âmbito da participação na empresa Ribacarne, SA., o Município tem constituída uma imparidade, considerando a situação de insolvência da referida entidade.

A participação na empresa intermunicipal TejoAmbiente - Emp. Intermunicipal Ambiente do Médio Tejo, EIM, foi ajustada pelo Método de Equivalência Patrimonial.

Nota 19 – Benefícios dos Empregados

Os benefícios dos empregados, a curto prazo, são reconhecidos como gastos do período em que os serviços são prestados.

Os gastos a curto prazo incluem os vencimentos, subsídio de alimentação, subsídio de férias e de Natal e quaisquer outras retribuições adicionais e as respetivas contribuições para os diversos regimes contributivos (segurança social e caixa geral de aposentações).

De acordo com a legislação aplicável o direito a férias e subsídios de férias relativo ao período vence-se a 31 de dezembro de cada ano, sendo somente pago no período seguinte, pelo que os gastos correspondentes se encontram devidamente especializados.

Importa salientar que os gastos com o pessoal ocorridos no decurso de 2022 foram estritamente os inerentes e aplicáveis aos funcionários públicos conforme a legislação vigente.

Quadro 22 – Gastos com o Pessoal

Descrição da Despesa	2022
Gastos com o pessoal	10 160 932,04
Remuneração dos membros dos órgãos autárquicos	392 920,88
Remunerações do pessoal	7 405 692,66
Indemnizações	0,00
Encargos sobre remunerações	1 770 007,36
Acidentes de trabalho e doenças profissionais	98 444,96
Outros gastos com pessoal	305 608,98
Outros encargos sociais	188 257,20

Nota 20 – Divulgações de partes relacionadas

No âmbito do Contrato de Gestão Delegada assinado a 1 de outubro de 2019, ato assumido por vários Municípios do Médio Tejo, foi constituída a empresa intermunicipal Tejo Ambiente – Empresa Intermunicipal Médio Tejo, S.A., EIM, a qual apenas entrou em funcionamento a 1 de janeiro de 2020.

A empresa tem a responsabilidade da gestão dos serviços públicos de abastecimento de água, saneamento de águas residuais e recolha indiferenciada de resíduos sólidos urbanos. No entanto, no concelho de Ourém o serviço de abastecimento de água mantém-se sob concessão à Be Water.

O Município de Ourém detém uma participação no capital social de 32,37%.

Considerando que a participação do Município é superior a 20%, e dando cumprimento ao estabelecido na NPC 23 foi aplicado o Método de Equivalência Patrimonial às contas de 2022.

Nota 23 – Outras divulgações

23.1 – Estado e Outros entes Públicos

Apresentamos abaixo o detalhe da conta Estado e Outros Entes públicos em 31 de dezembro de 2022:

Quadro 23 – Estado e Outros Entes Públicos

Rubricas	Saldo	
	Débito	Crédito
Retenção de impostos sobre rendimentos	0,00 €	49 294,40 €
Imposto sobre o valor acrescentado	131 028,40 €	0,00 €
Restantes impostos	0,00 €	0,00 €
Contribuições para a Segurança Social e C.G.A	0,00 €	58 710,07 €

23.2 – Outros devedores e credores

A 31/12/2022, o detalhe da conta outros devedores e credores é o seguinte:

Quadro 24 – Outros Devedores e Credores

Outras contas a receber	Saldo	
Fundo de Apoio Municipal - FAM	5 161,95 €	0,00 €
Outras dívidas de clientes	687 025,90 €	0,00 €
Perdas por imparidades	0,00 €	661 612,25 €
Impostos e taxas imputadas ao período - IMI	6 621 557,93 €	0,00 €
Impostos e taxas imputadas ao período - IMT	615 378,32 €	0,00 €
Impostos e taxas imputadas ao período - Derrama	780 719,05 €	0,00 €
Impostos e taxas imputadas ao período - IUC	66 696,31 €	0,00 €
Outros acréscimos de rendimentos	301 226,89 €	0,00 €
Outros depósitos de garantias	75 994,38 €	0,00 €
Outros devedores	51 996,38 €	0,00 €
Outras contas a pagar	Saldo	
Cauções recebidas de terceiros - Exigível a mais de 12 me	0,00 €	791 252,48 €
Remunerações a liquidar	0,00 €	1 018 275,67 €
Juros a liquidar e outros gastos financeiros	0,00 €	5 906,58 €
Seguros a liquidar	0,00 €	10 182,76 €
Outros acréscimos de gastos	0,00 €	331 432,24 €
Cauções recebidas de terceiros - Exigível a 12 meses	0,00 €	55 786,38 €
Sindicatos	0,00 €	655,70 €
Outros Credores - Serviços e Fundos Autónomos	0,00 €	77 772,21 €
Outros Credores - Outras entidades	0,00 €	58 014,42 €

23.3 – Diferimentos

Apresenta-se abaixo o detalhe da conta diferimentos a 31/12/2022:

Quadro 25 – Deferimentos

Diferimentos Ativo	Saldo
Gastos a reconhecer até 12 meses	33 752,42 €
Diferimentos Passivo	Saldo
Transf. e Subs. correntes obtidos com condições	1 147 979,52 €
Transf. e Subs. de capital obtidos com condições - Contratos-Programa	661 087,48 €
Transf. e Subs. de capital obtidos com condições - Resto do Mundo	6 511 415,33 €
Transf. e Subs. de capital obtidos com condições - Outras entidades	464 040,30 €
Rendimentos a reconhecer - Outros	19 588,83 €

Índice de quadros

Quadro 1 – Desagregação de caixa e depósitos.....	3
Quadro 2 – Participações Financeiras	4
Quadro 3 – Variação das amortizações e perdas por imparidades acumuladas	5
Quadro 4 – Quantia escriturada e variações do período	5
Quadro 5 – Adições	5
Quadro 6 – Diminuições.....	6
Quadro 7 – Acordos de concessão de serviços	6
Quadro 8 – Variação das depreciações e perdas por imparidade acumuladas	7
Quadro 9 – Quantia escriturada e variações do período	8
Quadro 10 – Ativos fixos tangíveis – Adições.....	8
Quadro 11 – Ativos Fixos Tangíveis – Diminuições	9
Quadro 12 – Locações Financeiras – Locatário	9
Quadro 13 – Quantia escriturada e variações do período – Modelo do custo.....	10
Quadro 14 – Propriedade de Investimento – Adições – Modelo do Custo	10
Quadro 15 – Propriedades de Investimento – Diminuições – Modelo de custo	11
Quadro 16 – Inventários.....	12
Quadro 17 – Inventários: Movimento do Período	12
Quadro 18 – Rendimento de transações com contraprestação	13
Quadro 19 – Rendimento de transações sem contraprestação	14
Quadro 20 – Provisões, passivos contingentes, ativos contingentes	15
Quadro 21 – Ativos Financeiros	15
Quadro 22 – Gastos com o Pessoal	16
Quadro 23 – Estado e Outros Entes Públicos.....	17
Quadro 24 – Outros Devedores e Credores	18
Quadro 25 – Deferimentos	18

Anexo I – Organograma

**ORGANOGRAMA
03.2022**

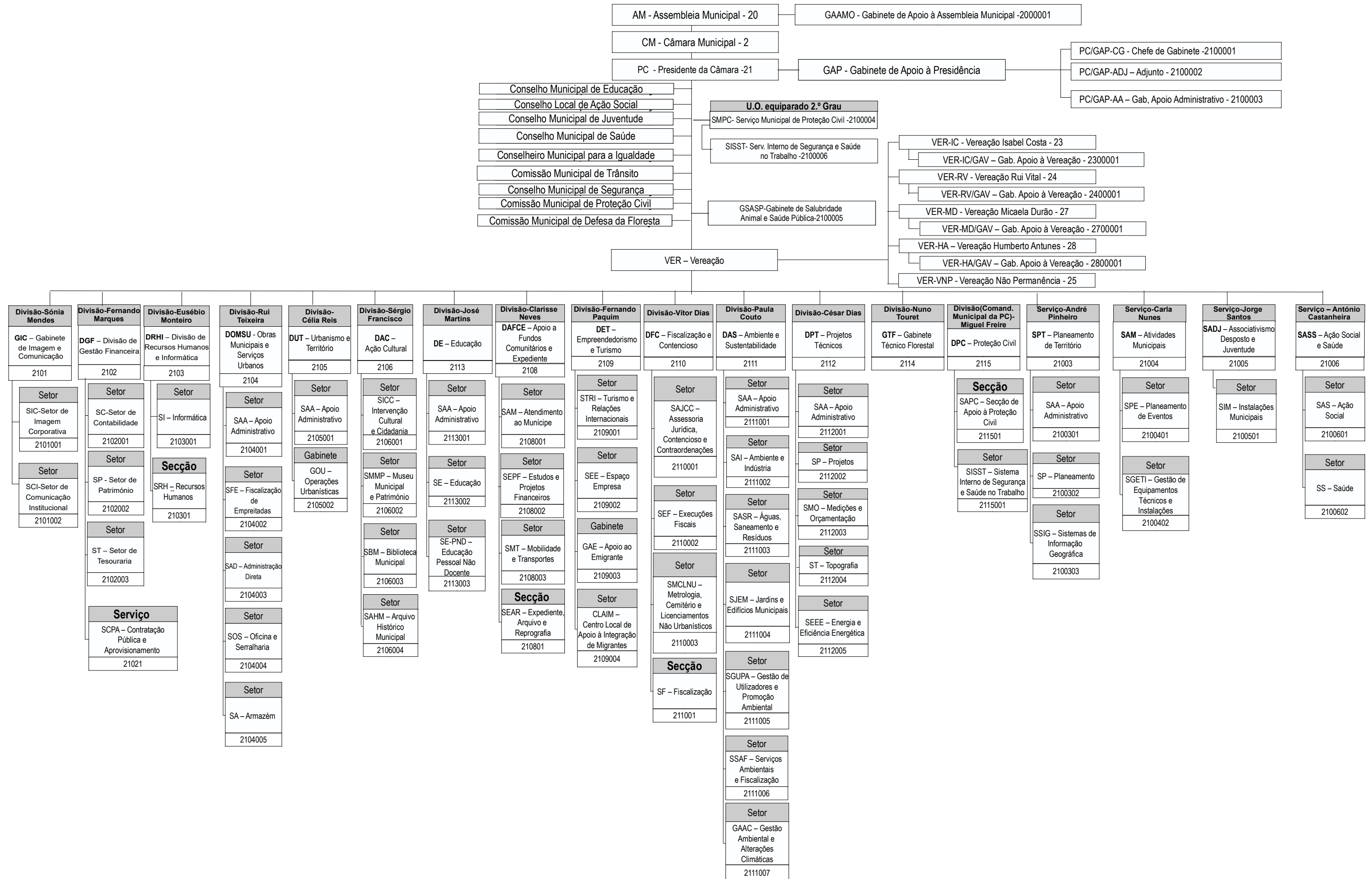

Anexo II – Empréstimos

Entidade	Data de contrat. do empréstimo	Visto do TC		Prazo do contrato	Finalidade do empréstimo	Capital		Taxa de Juro		Pagamento de anos anteriores			Pagamentos do ano			Enc. ano vencidos e não pagos	Dívida em 1 de Janeiro	Dívida em 31 de Dezembro
		N.º Reg.	Data			Contratado	Utilizado	Inicial	Actual	Amortiz.	Juros	Total	Amortiz.	Juros	Total			
CCAL	04/02/22			1	Recorrer a Dificuldades de Tesouraria	1 500 000,00	1 500 000,00	0,10	0,10	0,00	0,00	0,00	1 500 000,00	22,00	1 500 022,00	0,00	0,00	0,00
Total						1 500 000,00	1 500 000,00			0,00	0,00	0,00	1 500 000,00	22,00	1 500 022,00	0,00	0,00	0,00

EMPRÉSTIMOS MÉDIO E LONGO PRAZO

Município de Ourém

2022

Entidade	Data de contrat. do empréstimo	Visto do TC		Prazo do contrato	Finalidade do empréstimo	Capital		Taxa de Juro		Pagamento de anos anteriores			Pagamentos do ano			Enc.ano vencidos e não pagos	Dívida em 1 de Janeiro	Dívida em 31 de Dezembro
		N.º Reg.	Data			Contratado	Utilizado	Inicial	Actual	Amortiz.	Juros	Total	Amortiz.	Juros	Total			
C.G.D.	14/08/02	1828	25/07/02	20	Investimentos DTL	780 783,06	780 783,06	3,95	0,30	739 811,99	215 673,55	955 485,54	40 971,07	30,94	41 002,01	0,00	40 971,07	0,00
C.G.D.	12/07/04	1811	13/08/04	20	Const. Do Parque Linear/Mercado/Casa dos Magistrados Bacia 47-Sub-Bacia 9(parte)	1 135 607,00	1 135 607,00	2,59	1,45	937 603,76	257 280,45	1 194 884,21	71 969,54	472,19	72 441,73	0,00	198 003,24	126 033,70
C.G.D.	20/12/05	132	24/01/06	20	Bacia 47-Sub-Bacia 1 a 6 Bacia 51	912 776,42	912 776,42	2,73	0,01	689 309,18	168 535,46	857 844,64	55 866,81	80,26	55 947,07	0,00	223 467,24	167 600,43
N.B.	28/06/07	1491	23/08/06	20	Const.Jardim Infância Gondemaria Const.Jardim Atouguia Amp.Jardim Urqueira Const.Edif.Misto-J.F. e Jardim Infância	1 570 752,00	1 505 000,00	2,99	0,09	1 062 352,95	189 494,96	1 251 847,91	88 529,41	365,44	88 894,85	0,00	442 647,05	354 117,64
C.G.D.	29/12/08	Tacitamente Visado		20	Programa de Reabilitação Urbana da Cidade de Fátima	1 002 125,00	1 002 125,00	5,63	1,98	544 851,73	94 855,04	639 706,77	67 410,48	1 721,59	69 132,07	0,00	457 273,27	389 862,79
B.P.I.	24/11/09	2293	11/02/10	20	Centro Escolar Ourém C.E.N.ºS.ºMisericórdias C.Escolar Beato Nuno Amp.Escola do 1.ºCEB da Cova da Iria	3 528 268,00	2 150 100,08	2,33	2,51	1 821 167,45	303 213,50	2 124 380,95	208 133,40	3 581,83	211 715,23	0,00	328 932,63	120 799,23
CCAL	20/08/20	2693	18/11/20	15	Requa.EM357 EstLeiria_EM356 ZnInd-IC9_R.Dr.FranciscoSaCarneiro	3 000 000,00	3 000 000,00	0,89	0,92	0,00	1 014,07	1 014,07	0,00	17 166,25	17 166,25	0,00	3 000 000,00	3 000 000,00
Total						11 930 311,48	10 486 391,56			5 795 097,06	1 230 067,03	7 025 164,09	532 880,71	23 418,50	556 299,21	0,00	4 691 294,50	4 158 413,79

EMPRÉSTIMOS MÉDIO E LONGO PRAZO

Município de Ourém

2022

Entidade	Data de contrat. do empréstimo	Visto do TC		Prazo do contrato	Finalidade do empréstimo	Capital		Taxa de Juro		Pagamento de anos anteriores			Pagamentos do ano			Enc.ano vencidos e não pagos	Dívida em 1 de Janeiro	Dívida em 31 de Dezembro
		N.º Reg.	Data			Contratado	Utilizado	Inicial	Actual	Amortiz.	Juros	Total	Amortiz.	Juros	Total			
Estado	16/11/12	1663	11/03/13	14	PAEL	3 365 329,77	3 348 152,72	2,63	2,63	2 032 806,96	465 357,75	2 498 164,71	239 153,76	29 003,66	268 157,42		1 315 345,76	1 076 192,00
Total						3 365 329,77	3 348 152,72			2 032 806,96	465 357,75	2 498 164,71	239 153,76	29 003,66	268 157,42		1 315 345,76	1 076 192,00

Anexo III – Imparidade de Ativos

Imparidade de Ativos

Classes	Quantia Bruta	Perdas por Imparidade Acumulada	Reversão de imparidades	Quantia Recuperável
Depósitos à ordem	11 455 580,95	0,00	0,00	11 455 580,95
Outros depósitos	1 534 516,58	0,00	0,00	1 534 516,58
Outros instrumentos financeiros a curto prazo	0,00	0,00	0,00	0,00
Devedores e credores por transferências, subsídios e empréstimos bonificados	5 391 009,53	0,00	0,00	5 391 009,53
Clientes, contribuintes e utentes	304 996,12	247 291,63	2 443,30	60 147,79
Fornecedores	1 100 969,02	0,00	0,00	1 100 969,02
Pessoal	0,00	0,00	0,00	0,00
Acionistas/sócios/associados	0,00	0,00	0,00	0,00
Outras contas a receber e a pagar	6 281 942,55	665 184,75	3 572,50	5 620 330,30
Inventários estratégicos e bens a transferir	0,00	0,00	0,00	0,00
Mercadorias	0,00	0,00	0,00	0,00
Matérias-primas, subsidiárias e de consumo	659 459,36	0,00	0,00	659 459,36
Produtos acabados e intermédios	0,00	0,00	0,00	0,00
Subprodutos, desperdícios, resíduos e refugos	0,00	0,00	0,00	0,00
Produtos e trabalhos em curso	0,00	0,00	0,00	0,00
Ativos biológicos	0,00	0,00	0,00	0,00
Adiantamentos por conta de compras	0,00	0,00	0,00	0,00
Investimentos financeiros	4 725 725,70	25 000,00	0,00	4 700 725,70
Propriedades de investimento	2 100 383,35	0,00	0,00	2 100 383,35
Ativos fixos tangíveis	149 108 496,53	0,00	0,00	149 108 496,53
Ativos intangíveis	2 042 797,90	0,00	0,00	2 042 797,90
Investimentos em curso	3 858 273,43	0,00	0,00	3 858 273,43
Ativos não correntes detidos para venda	0,00	0,00	0,00	0,00
Total:	188 564 151,02	937 476,38	6 015,80	187 632 690,44

Inventário



Município de Ourém

Existências Mensais por Material

Mês Dezembro de 2022

Data de emissão: 10/04/2023

Código	Designação	Existência	Preço médio	Total
010101001	Pó filer Rc 480	1 130,000	,0495	55,94
010101002	Lancil de Pedra 12x20	120,000	3,9616	475,39
010101003	Lancil de Pedra 8x20	136,800	3,2142	439,70
010101004	Ferro de 10 mm A400	1 202,200	1,0377	1 247,52
010101005	Ferro de 8 mm A400	617,300	,6795	419,46
010101006	Ferro de 12 mm A400	844,680	1,2479	1 054,08
010101007	Ferro de 6 mm A400	711,440	1,1597	825,06
010101008	Ferro de 16 mm A400	530,880	,8824	468,45
010101009	Arame queimado	29,600	2,5674	76,00
010101011	Cola Contacto	6,000	6,9487	41,69
010101012	Cimento Branco	25,000	,2172	5,43
010101013	Cimento 40 kg	77,000	6,4792	498,90
010101014	Blocos de cimento 50x20x20	1 470,000	,7022	1 032,23
010101015	Blocos de Cimento 50x20x15	353,000	,4593	162,13
010101016	Blocos de Cimento 50x20x10	300,000	,4014	120,42
010101018	Rolos Cordel 2 cabos (sisal)	12,000	5,7074	68,49
010101019	Rolos Cordel 3 Cabos(Sisal)	12,000	5,8682	70,42
010101020	Gesso Estuque 1 kg	9,000	,8075	7,27
010101021	Massa de Barrar Hantek 1Kg	3,000	7,5892	22,77
010101023	Tijolo de 30x20x15	40,000	,2130	8,52
010101027	Arame Zincado nº 14 - Fino	41,000	2,3326	95,64
010101028	Arame Zincado nº 12 - Grosso	25,000	2,9776	74,44
010101029	Corda Nylon nº 12mm	20,000	1,0552	21,10
010101031	Manilhas 1000x300	27,000	4,6205	124,75
010101032	Manilhas betão 600x1000x55	30,000	13,5074	405,22
010101033	Manilhas betão 400x2000x55	52,000	12,2446	636,72
010101034	Manilhas 1000x500	37,000	10,7948	399,41
010101040	Calçada Grossa Cinza	5,498	77,9484	428,56
010101042	Massas a Frio a Granel - ISENÇÃO ISP nº 2017/0003484	20,460	80,0846	1 638,53
010101043	Pó de Pedra c/transporte para o estaleiro municipal	349,410	6,3781	2 228,57
010101051	Lancil guia 20x08x08	286,000	1,6773	479,71
010101057	Areia do Tejo	231,010	9,4839	2 190,88
010101061	Calçada miuda preta	21,290	229,7105	4 890,54
010101062	Tela preta	2 003,000	,6876	1 377,26
010101064	Areia Massuda	45,370	8,3660	379,57
010101066	Calçada miuda branca	81,680	113,0258	9 231,95
010101067	Lancil guia 25x08x08	104,000	1,8608	193,52
010101068	Lancil de pedra 15 x 20	95,000	1,1516	109,40
010101113	Cupulas 1000x650x600 excentricas	17,000	20,7525	352,79
010101114	Cupulas 1000x650x600 concentricas (ao centro)	6,000	22,0008	132,00
010101121	Serra Juntas	35,000	4,7334	165,67
010101122	Fio Prumes	2,000	7,9525	15,91
010101123	Turquesa	3,000	5,9320	17,80
010101124	Fio beaux	3,000	3,3633	10,09
010101127	Massa p/ barrar pladur	20,000	1,0110	20,22
010101146	Lancil de Pedra 17x20	41,000	3,5000	143,50
010101165	Areia Fina da Praia	52,940	9,9067	524,46
010101177	Brita nº 1 s/transporte	3,380	2,9028	9,81



Município de Ourém

Existências Mensais por Material

Mês Dezembro de 2022

Data de emissão: 10/04/2023

Código	Designação	Existência	Preço médio	Total
010101185	Aneis de Cimento 1000x500	3,000	17,1559	51,47
010101200	Manilha 2000x800mm - Classe IV	7,000	106,6871	746,81
010101206	Tout-Venant 1ª c/Transporte para Estaleiro Municipal	251,160	6,4299	1 614,93
010101210	Lancil em betão 20x15x12	348,000	2,2396	779,38
010101212	Lancil cimento comprimento 100cm e dim.22x30x10 cm	81,000	5,7702	467,39
010101215	Baldes de 25 Kg de massas a frio	6,000	10,9875	65,93
010101230	Pavimento Holanda 20x10x5 cm	364,000	4,8975	1 782,69
010101233	Grelha F/F Anti - Roubo c - 655x355x40	5,000	45,4250	227,13
010101237	Palete	87,000	13,5301	1 177,12
010101241	Manta Geo textil 120gr	1 631,000	,3717	606,24
010101243	Cola Branca Patex	16,000	6,9528	111,24
010101244	Fita de sinalização vermelha com 20cm largo (Rolos de 500mts de comprimento)	500,000	,0778	38,90
010101249	Calçada Grossa Cinza 0,10x11	72,000	99,4950	7 163,64
010101254	Brita nº3 c/transporte para o estaleiro municipal	51,400	8,7202	448,22
010101257	Pedra Rachão c/transporte para o estaleiro municipal	61,380	9,1895	564,05
010101271	União Latão Mangueira de rega 3/4	25,000	1,6325	40,81
010101272	União Latão Mangueira de rega 1/2	10,000	1,9690	19,69
010101273	Tubo Aço Redondo 55x2mm	6,000	2,5225	15,14
010101276	Parafuso para betão HUS3-H 8x65	57,000	,8990	51,24
010101277	Parafuso para betão HUS3-H 10x60	105,000	1,3705	143,90
010101279	Tubo PVC PN 4 90 - Varas 3m	129,000	1,5601	201,25
010101280	Arame Zincado Nº 24	24,000	3,6572	87,77
010101281	Arame Zincado Nº 22	15,000	3,4368	51,55
010101282	Caixa quadrada pré fabri. betão fundo 6x6x5	15,000	18,3538	275,31
010101283	Caixa quadrada pré fabri. betão fundo 5x5x5	16,000	13,3586	213,74
010101284	Caixa quadrada pré fabri. betão fundo 5x5x25	12,000	3,8832	46,60
010101285	Corda Nylon nº 12mm - Macia	53,000	,8421	44,63
010101286	Corda Nylon nº 8mm - Macia	80,000	,4132	33,06
010101287	Lajeta Lavada Pedra Lioz 40x60x4,2 (LL420)	45,500	10,5066	478,05
010101288	Lajeta Lavada Pedra Lioz / Vermelha 40x60x4,2 (LL440)	18,500	10,5053	194,35
010101289	Malha sol 2.40mx50m	9,250	116,1564	1 074,45
010101290	Abraçadeira Aba 11-17 com 9mm	150,000	,5719	85,79
010101295	Cruzetas de quatro águas	3,000	18,3820	55,15
010101297	Parafusos Auto Perfurantes 4.8x38 Cabeça estrela no centro	1 038,000	,0217	22,52
010101298	Parafusos Auto Perfurantes 4.8x25 centro	248,000	,0369	9,15
010101300	Lancil em betão 25x15x12	532,000	2,6171	1 392,30
010101303	Manilha betão 400x1000x56	41,000	9,8704	404,69
010101306	Corda Nylon nº 6mm - Macia	222,000	,2534	56,25
010101307	Meias manilhas DN 300mm	9,000	2,3470	21,12
010101309	Calçada Grossa Branca 0.10x11	59,950	82,4084	4 940,38
010101310	Cimento rápido	50,000	,7388	36,94
010101315	Tout-Venant 2º c/transporte para o estaleiro municipal	103,860	6,1354	637,22
010101317	Pavimento de segurança podotáctil em mosaicos de grés extrudido 20x20 cor ouro	10,160	27,8061	282,51
010101318	Kerabrilha linha de segurança pitonado	10,160	27,8061	282,51
010101319	Fita de sinalização azul com 30cm largo (Rolos de 500mts de comprimento)	500,000	,0876	43,80
010101320	Manilha normal 400x2000x55	65,000	26,1251	1 698,13
010101321	Pavimento Holanda 20x10x08 (cinza)	125,000	6,6451	830,64



Município de Ourém

Existências Mensais por Material

Mês Dezembro de 2022

Data de emissão: 10/04/2023

Código	Designação	Existência	Preço médio	Total
010101322	Caixa quadradas pré-fabricada em betão 80x80x5	10,000	33,3520	333,52
010101323	hydro Block Wet Cinza 10 Kg	14,000	122,0800	1 709,12
010201001	Casquilhos MM 3/4x1/2 Latão	30,000	,5409	16,23
010201002	Casquilhos MM 1 1/2 Latão	14,000	1,8281	25,59
010201003	Casquilhos MM 3/4 Latão	15,000	,6872	10,31
010201004	Casquilhos de Redução M.F. 3/4x1/2 Latão	18,000	,4621	8,32
010201006	Casquilhos MM 1 1/4 Latão	16,000	1,3461	21,54
010201007	Casquilhos MM 1" Latão	25,000	1,0078	25,20
010201008	Casquilhos de Red. M/M 1 1/2 x 1 1/4 Latão	21,000	1,9396	40,73
010201009	Joelhos FF 1 1/4 Latão	24,000	2,3233	55,76
010201010	Joelhos MF 1 1/2 Latão	11,000	3,2454	35,70
010201011	Joelhos FF 1" Latão	4,000	1,6975	6,79
010201012	Joelhos FF 1/2 Latão	11,000	,8520	9,37
010201013	Joelhos MF 1/2 Latão	14,000	1,5771	22,08
010201014	Joelhos MF 1 1/4 Latão	28,000	2,6710	74,79
010201015	Joelhos MF 3/4 Latão	7,000	1,0100	7,07
010201016	Joelhos C/Pater 3/4 Latão	10,000	2,6636	26,64
010201017	Joelhos MF 1" Latão	25,000	2,3426	58,57
010201018	Joelhos FF 3/4 Latão	8,000	,9943	7,95
010201019	Joelhos Red. MF 1" x 3/4 Latão	5,000	1,2300	6,15
010201020	Joelhos c/Pater 1/2 Latão	16,000	1,8118	28,99
010201021	Junções S/C 1" Latão	28,000	5,0297	140,83
010201022	Junções Cónicas FF 1 1/2 Latão	8,000	4,2954	34,36
010201023	Junções c/Sede Cónica FF 3/4 Latão	4,000	2,5444	10,18
010201024	Junções Cónicas FF 1/2 Latão	16,000	2,3013	36,82
010201025	Porcas Cromadas 1/2 x 3/8	41,000	1,3223	54,21
010201026	Tampões F 1/2 Latão	23,000	,3281	7,55
010201027	Tês FF 1" Latão	7,000	1,6020	11,21
010201028	Tês FF 1" 1/2 Latão	22,000	1,5017	33,04
010201029	Tês FF 1/2 Latão	21,000	1,3993	29,39
010201030	Tês FF 3/4 Latão	2,000	,7993	1,60
010201031	Tês FF 1" 1/4 Latão	9,000	,8400	7,56
010201032	Tês 1" 1/2 x 3/4 Latão	4,000	,6400	2,56
010201033	Tês Red. 3/4 x 1/2 Latão	34,000	1,1812	40,16
010201034	Uniões FF 3/4 Latão	37,000	1,1353	42,01
010201035	Uniões FF 1 1/4 Latão	8,000	1,0773	8,62
010201036	Uniões FF 1 1/2 Latão	3,000	1,2543	3,76
010201037	Uniões FF 1" Latão	5,000	1,2245	6,12
010201038	Uniões MF 1" Latão	21,000	1,3987	29,37
010201039	Uniões MF 1 1/2 Latão	12,000	2,3706	28,45
010201040	Uniões MF 3/4 Latão	25,000	1,0134	25,34
010201041	Uniões 90° 50 Jitem	22,000	4,2156	92,74
010201042	Uniões 90° 40 Jitem	29,000	2,9475	85,48
010201043	Uniões 90° 32 Jitem	26,000	1,6748	43,54
010201044	Uniões F 1/2 Latão	17,000	,6607	11,23
010201045	Tampa F 3/4 Latão	38,000	,8094	30,76
010201046	Uniões Inox 15x15mm	5,000	7,8360	39,18
010201048	Uniões Inox 18x18mm	19,000	2,7569	52,38



Município de Ourém

Existências Mensais por Material

Mês Dezembro de 2022

Data de emissão: 10/04/2023

Código	Designação	Existência	Preço médio	Total
010201049	Tês Inox Femeo 15x15x1/2	14,000	5,9747	83,65
010201050	Tês Inox Femeo 18 mm	19,000	6,6605	126,55
010201051	Tês Inox Femeo 18x1/2x18	4,000	7,0000	28,00
010201052	Tês Inox 18x18x15	12,000	8,3258	99,91
010201053	Joelhos Inox C/Pater 15x1/2	8,000	2,1363	17,09
010201054	Joelhos Inox C/Pater 18x1/2	1,000	2,2725	2,27
010201055	Joelhos Inox FF 1/2x15	3,000	2,1353	6,41
010201056	Joelhos Inox M 1/2x15mm	31,000	2,1353	66,19
010201057	Joelhos Simples Inox 15mm	6,000	1,1483	6,89
010201058	Joelhos Simples Inox 18mm	17,000	1,9778	33,62
010201059	Joelhos Inox M 3/4x18mm	21,000	2,1352	44,84
010201060	Joelhos Inox FF 3/4 x 18mm	12,000	2,1350	25,62
010201061	Casquilhos Inox M 3/4 x 18mm	13,000	6,3667	82,77
010201062	Casquilhos Inox M 15x3/4	24,000	6,3665	152,80
010201063	Joelhos Inox M 3/4 x 15 mm	16,000	2,1353	34,16
010201064	Casquilhos Inox F 1/2 x 15mm	13,000	4,1840	54,39
010201065	Casquilhos Inox F 15 x 3/4	22,000	6,3665	140,06
010201066	Casquilhos Inox F 18 x 3/4	17,000	6,3668	108,24
010201067	Casquilhos Inox F 1/2 x 18mm	16,000	6,3665	101,86
010201068	Casquilhos Inox M 1/2 x 15mm	14,000	2,0547	28,77
010201069	Abraçadeiras Simples Inox 18	49,000	,6073	29,76
010201070	Tês Inox 18x15x18	14,000	6,6608	93,25
010201071	Parafusos Aço Inox P/sanitários M6x70	47,000	,8529	40,09
010201072	Tês Inox 15	18,000	2,0750	37,35
010201073	Tês Inox 18x15x15	18,000	6,3668	114,60
010201074	Abraçadeiras Inox 15	100,000	,3418	34,18
010201075	Ligações FF 1/2 x 3/8 - 250m	12,000	1,1855	14,23
010201076	Buchas Zamak Expansiva M6	108,000	,0400	4,32
010201078	Buchas Aço MF Expansiva M10	329,000	,0400	13,16
010201079	Buchas Aço Expansiva PFG M12	578,000	,0400	23,12
010201080	Curvas PVC 110 a 45°	8,000	,9400	7,52
010201081	Curvas PVC 110 a 90°	29,000	1,0424	30,23
010201082	Curvas 125 a 90° PVC	37,000	,9796	36,25
010201083	Curvas 160 a 90° PVC	4,000	,9794	3,92
010201084	Curvas 200 a 90° PVC	4,000	4,4500	17,80
010201085	Curvas 90 a 90° PVC	28,000	,8043	22,52
010201086	Curvas 50 a 90° PVC	23,000	,7203	16,57
010201088	Curvas 40 a 90° PVC	1,000	,3061	,31
010201090	Curvas 50 a 45° PVC	25,000	,7197	17,99
010201092	Curvas 32 a 45° PVC	16,000	,1689	2,70
010201094	Curvas 32x40 a 90° PVC	20,000	,4800	9,60
010201095	Curvas 75 a 90° PVC	10,000	,5190	5,19
010201096	Curvas 75 a 45° PVC	5,000	,5000	2,50
010201097	Curvas 125 a 45° PVC	35,000	,8814	30,85
010201098	Curvas 140 a 90° PVC	4,000	1,2000	4,80
010201099	Curvas 140 a 45° PVC	4,000	1,0900	4,36
010201100	Curvas 160 a 45° PVC	6,000	1,4500	8,70
010201102	Tês 90 x 87 PVC	11,000	1,4143	15,56



Município de Ourém

Existências Mensais por Material

Mês Dezembro de 2022

Data de emissão: 10/04/2023

Código	Designação	Existência	Preço médio	Total
010201103	Tês 90 x 50 PVC	12,000	4,3195	51,83
010201105	Tês 200 PVC	2,000	,7500	1,50
010201106	Tês 160 PVC	4,000	,6000	2,40
010201108	Tês 50 x 50 PVC	30,000	,4000	12,00
010201110	Tês 32 PVC	9,000	,3200	2,88
010201112	Aumento 40 x 90° PVC	3,000	,2500	,75
010201113	Aumento 32 x 40° PVC	7,000	,1600	1,12
010201114	Aumento 40 x 90° PVC	9,000	,2500	2,25
010201115	Aumento 40 x 50 PVC	17,000	,2000	3,40
010201116	Canhões de Sanita direito 90 x 110 PVC	1,000	,2900	,29
010201118	Torneiras Passagem Esfera 1"	15,000	4,8407	72,61
010201120	Torneiras Esfera C/J 1/2 x 3/4	20,000	3,2818	65,64
010201122	Torneira Esq. 1/2 x 1/2	4,000	2,0832	8,33
010201123	Torneira 3/4 PN 30 Femea	14,000	3,0653	42,91
010201124	Torneiras 1/2 PN 25 Femea	10,000	2,2700	22,70
010201125	Troneiras de Passagem FF 15 (VV) - Inox	11,000	4,6865	51,55
010201126	Torneiras de Passagem FF 18 - Inox	1,000	1,9500	1,95
010201127	Torneiras Boia Jaly	5,000	3,8500	19,25
010201128	Torneiras Esquadria 1/2 x 3/8 arco	27,000	2,0428	55,16
010201129	Torneiras c/junção 3/4 1" esfera	9,000	4,3652	39,29
010201130	Torneiras Banca 1/2 - Algarve	8,000	11,5812	92,65
010201131	Torneiras lavatório cromadas - Algarve	5,000	13,7621	68,81
010201132	valvulas Fregadero - Sifão PVC 1 1/2	1,000	5,2000	5,20
010201133	Valvulas Lavatório 1 1/4 - (Com rosca)	13,000	2,8405	36,93
010201134	Valvulas lavatorio Latão 1 1/4 - (Com parafuso)	13,000	3,1341	40,74
010201135	Válvulas lavatório 1"	14,000	1,4693	20,57
010201136	Emboques Sanita Exterior 1 1/2 x 2 1/2	18,000	,4188	7,54
010201137	Emboques Sanita Exterior 1 1/2 x 3	6,000	,5289	3,17
010201139	Vedante Val. descarga K.Act. 19313 Cinza p/Autocli	1,000	,6500	,65
010201140	Conjunto Parafusos M8 x 110 p/Lavatórios	19,000	1,2697	24,12
010201141	Vedantes de Borracha p/ Torneira 1/2	45,000	,0579	2,61
010201142	Vedantes de Borracha para Torneiras 3/4	48,000	,0420	2,02
010201145	Vedantes p/ Ligação 3/8	34,000	,0600	2,04
010201146	Ligações Transaço FF 250mm 1/2 x 1/2	16,000	1,0676	17,08
010201147	Liagações Transaço FF 300mm 1/2 x1/2	3,000	1,1080	3,32
010201148	Ligações Transaço FF 300mm 1/2 x3/8	10,000	1,1265	11,27
010201149	Ligações Transaço FF 200mm 1/2 x 3/8	8,000	1,0150	8,12
010201150	Ligações Transaço FF 350mm 1/2 x1/2	16,000	1,2879	20,61
010201159	Tês Rápidos 3/4 - 25	50,000	2,2370	111,85
010201160	Tês Rápidos 1" - 32	74,000	3,1277	231,45
010201161	Tês Rápidos 1 1/2 - 50	4,000	5,7650	23,06
010201162	Tês Rápidos 1 1/4 - 40	21,000	4,2661	89,59
010201163	Uniões Rápidas 3/4 - 25	65,000	1,4157	92,02
010201165	Uniões Rápidas 1 1/2 - 50	7,000	4,3600	30,52
010201166	Uniões Rápidas 1" 1/4 - 40	29,000	3,3538	97,26
010201167	Jogos de Redução 18 x 15 c/ Bicone	23,000	,3679	8,46
010201168	Uniões Mistas Rosca M 25 x 3/4	33,000	,9947	32,83
010201169	Uniões Mistas Rosca M 32 x 1	22,000	1,2487	27,47



Município de Ourém

Existências Mensais por Material

Mês Dezembro de 2022

Data de emissão: 10/04/2023

Código	Designação	Existência	Preço médio	Total
010201170	Uniões Mistas Rosca M 40 x 1 1/4	24,000	2,3089	55,41
010201172	Ligações Transaço MF 1/2 x 3/8 250mm	23,000	2,0082	46,19
010201173	Ligações Transaço MF 1/2 x 1/2 200mm	12,000	1,0360	12,43
010201174	Casquilhos MM 1/2 Cromadas 2cm	35,000	,9156	32,05
010201175	Adaptadores p/torneira Refª 1676E-3/4x1	19,000	1,8922	35,95
010201177	Curvas p/ Torneiras 25	3,000	1,6000	4,80
010201178	Curvas p/ Torneiras 32	4,000	2,6472	10,59
010201179	Curvas p/ Torneiras 20	4,000	1,6000	6,40
010201195	Uniões rápidas 2"-63	7,000	5,4375	38,06
010201200	Junções c/sede cónica 1" 1/4 Latão	8,000	4,4580	35,66
010201205	Casquilhos M.F. 1x3/4 Latão	11,000	,6523	7,18
010201206	Rolos Teflon 19 Z	14,000	1,1193	15,67
010201207	Rolos Teflon Pequenos	6,000	,2551	1,53
010201208	Adaptadores para mangueira 1/2	13,000	3,8391	49,91
010201209	Adaptadores para torneira 1/2	15,000	1,3470	20,21
010201211	Juntas ligação 90 em F.F.	5,000	21,1383	105,69
010201217	Torneiras Passagem de Esfera de 1"1/2	6,000	11,2201	67,32
010201218	Uniões Rápidas 32x1"	51,000	2,0753	105,84
010201220	Torneira temporizada urinol 1/2x1/2	5,000	12,4520	62,26
010201221	Torneira temporizada lavatório	5,000	15,8108	79,05
010201222	Haste valvula CR.	8,000	3,5200	28,16
010201223	Valvula lavatorio/bide CR.	8,000	12,2175	97,74
010201224	CR Monob.Lavatorio	3,000	16,5403	49,62
010201225	Bicha p/chuveiro 1,5m 1/2x1/2	14,000	2,6147	36,61
010201226	Chuveiro	18,000	1,5315	27,57
010201227	Uni-Lock vedante roscas 160m	13,000	9,9495	129,34
010201228	Casquilhos M.M. 1" x 3/4 latão	4,000	,9068	3,63
010201229	MBR-8000 Junção Dir. Macho 25*3/4	9,000	2,4140	21,73
010201230	MBR-8000 Junção Dir. Macho 32*1	3,000	4,1050	12,32
010201231	MBR-8005 Junção Dir. Femea 25*3/4	12,000	3,3575	40,29
010201232	MBR-8005 Junção Dir. Femea 32*1	12,000	5,0300	60,36
010201233	MBR-8039 Joelho Simples 25	13,000	6,7177	87,33
010201234	MBR-8039 Joelho Simples 32	2,000	8,2720	16,54
010201235	GAS-6200 Casq. P/tubo AG PEAD 25 0387-0203	14,000	1,2007	16,81
010201236	GAS-6200 Casq. P/tubo AG PEAD 32 0387-0204	15,000	1,4340	21,51
010201237	MBR-8015 União 25	8,000	3,9340	31,47
010201238	MBR-8015 União 32	9,000	6,4090	57,68
010201239	MBR-8025 Té Femea 25*3/4	2,000	5,6620	11,32
010201240	MBR-8025 Té Femea 32*1	14,000	12,5091	175,13
010201241	MBR-8030 Té Simples 25	8,000	7,0950	56,76
010201242	MBR-8030 Té Simples 32	5,000	11,8500	59,25
010201243	MBR-8035 Joelho Macho 25*3/4	5,000	3,7860	18,93
010201244	MBR-8035 Joelho Macho 32*1	15,000	8,1502	122,25
010201245	MBR-8037 Joelho Femea 25*3/4	3,000	3,5780	10,73
010201246	MBR-8037 Joelho Femea 32*1	2,000	5,8200	11,64
010201247	Adaptador rápido latão 3/4	17,000	2,0143	34,24
010201248	Curva R/M PE 3/4x16 P abraç	54,000	,1593	8,60
010201249	Curva R/M PE 1/2x16 P/ abraç.	50,000	,1593	7,97



Município de Ourém

Existências Mensais por Material

Mês Dezembro de 2022

Data de emissão: 10/04/2023

Código	Designação	Existência	Preço médio	Total
010201250	Asperessor pulver Rain bird 415 Van	9,000	1,8312	16,48
010201251	Asperessor pulver Rain bird 50047 T preta	35,000	7,3858	258,50
010201252	Asperessor pulver Rain bird 3504 PC	7,000	6,9586	48,71
010201255	Abraçadeira T/Idial 3/4 20-32	24,000	,1716	4,12
010201256	Abraçadeira T/Idial 1/2 16-27	16,000	,1716	2,75
010201258	Abraçadeiras T/Idial 3/16 10-16	26,000	,1348	3,50
010201259	Gotej. autocomp. desmont 4 LH	258,000	,1593	41,10
010201260	Curva 90° PE 16	56,000	,0857	4,80
010201261	União PE 16	76,000	,0608	4,62
010201262	Tê PE 16	53,000	,0857	4,54
010201263	Filtro reforçado de rede 1"	9,000	10,2974	92,68
010201264	Caixa Comando TBOS-II 1 EST RAIN BIRD	4,000	105,2253	420,90
010201265	Caixa Comando TBOS-II 2 EST RAIN BIRD	7,000	119,0704	833,49
010201266	Caixa Comando TBOS-II 4 EST RAIN BIRD	4,000	129,4050	517,62
010201267	Electrovalvulas DV100mm 9V RAIN BIRD	16,000	30,7031	491,25
010201268	Electrovalvulas PGA 150 9V RAIN BIRD	6,000	79,9617	479,77
010201269	Electrovalvulas PGA 200 9V RAIN BIRD	1,000	95,1500	95,15
010201270	Caixa p/valvulas AQUA 1419	16,000	22,4248	358,80
010201273	Torneira de passagem F.F. esfera 2"	2,000	14,7317	29,46
010201274	Valvula redutora de pressão de água 1" 1/2 (sem manómetros)	2,000	59,0533	118,11
010201276	Aumento cromado 1/2 x 3/8	19,000	,7164	13,61
010201277	Válvula de Esfera em PVC	6,000	6,6506	39,90
010201278	Vedante em cartão 1"	34,000	,0614	2,09
010201279	Válvula Esfera F/F Manipulo 1 1/4	4,000	6,6913	26,77
010201280	União M/F 1 1/4 Latão	7,000	2,8117	19,68
010201281	Ligações M.F. 1/2 x 1/2 500mm	18,000	1,5115	27,21
010201282	Ligações F.F. 1/2 x 1/2 500mm	9,000	1,5017	13,52
010201283	Ligações M.F. 300mm 1/2 x 3/8	12,000	1,0970	13,16
010201284	Ligações M.F. 250mm 1/2 x 3/8	11,000	1,0360	11,40
010201285	Ligações M.F. 350mm 1/2 x 1/2	18,000	1,1938	21,49
010201286	Ligações M.F. 300mm 1/2 x 1/2	19,000	1,1450	21,76
010201294	Valvulas de redução de pressão 2"	1,000	110,3700	110,37
010201295	Torneira de boia entrada inferior Oli	8,000	7,8960	63,17
010201296	Joelho F/F 2"	1,000	5,8300	5,83
010201297	Vedante fibra 2" 782F	4,000	,2825	1,13
010201298	Casquilho M/F 1/2 Latão	42,000	,7534	31,64
010201299	Emboque de Urinol RIA	20,000	,6105	12,21
010201300	Tampão M. 1"	19,000	,9465	17,98
010201301	Tampão M. 3/4	24,000	,6594	15,83
010201302	Tampão M. 1/2	36,000	,3661	13,18
010201303	Joelho FF 1" 1/2 Latão	9,000	3,4550	31,10
010201304	Vedante Poliflex Emb.300 ml	4,000	22,2800	89,12
010201305	Vedante plano 1" 1/2	24,000	,1704	4,09
010201306	Vedante plano 1" 1/4	21,000	,1217	2,56
010201307	Conjunto vedante cónico tubo autoclismo	24,000	3,1071	74,57
010201308	Filtros reforçados de rede 2"	1,000	16,3267	16,33
010201309	GROHE 43812000 Cartucho Completo	1,000	67,8900	67,89
010201310	GEBERIT 115.770.21.5 Placa descarga SIGMA 01 CROMADO	2,000	52,5767	105,15



Município de Ourém

Existências Mensais por Material

Mês Dezembro de 2022

Data de emissão: 10/04/2023

Código	Designação	Existência	Preço médio	Total
010201311	Ligações Transaço FF 200mm 3/8x3/8	7,000	,9508	6,66
010201312	Ligações Transaço FF 1000mm 1/2x1/2	17,000	2,5900	44,03
010201313	Ligações Transaço FF 1000mm 1/2x3/8	10,000	2,5100	25,10
010201314	OFA Chuveiro industrial GHT0060	6,000	52,7267	316,36
010201315	OFA Flexível industrial GHT1888	1,000	15,6950	15,70
010201316	Torneira c/bica Monobloco 1/4 V C/ALAV G2	2,000	19,8125	39,63
010201317	Polifosfatos recarga anti-calc. 1 kg 145100	3,000	8,2867	24,86
010201318	VLT-Elemento filtrante GT9.3/4" (CRL-10) 1146100 (rede)	3,000	6,2133	18,64
010201319	VLT-Tubo difusor senior 9"3/4 3K0001109 145054	3,000	1,7067	5,12
010201320	VLT-Chave CP 600/800 3051000403 145051	3,000	2,1333	6,40
010201321	VLT-Filtro água P803 CI 3P 9.3/4"	3,000	13,1600	39,48
010201323	Torneira de passagem de esfera 3" F.F	2,000	50,8367	101,67
010201325	Adaptador latão femea 1"	7,000	1,5810	11,07
010201326	Adaptador latão femea 3/4	3,000	1,5450	4,64
010201327	Adaptadores para mangueira latão 3/4	10,000	5,1998	52,00
010201329	Adaptadores para mangueira latão 1/2	6,000	1,6175	9,71
010201330	Barros/Mebra valv. lavat. click clack cr.	4,000	4,7200	18,88
010201331	DK-Ralo Sifonado 25*25 C/Saída Vertical Ter01-1325Gs 930G25H	8,000	7,2025	57,62
010201332	DK-Ralo Sifonado 15*15 C/Saída Vertical (75) Ter01-1315Gs 930G15	10,000	2,6250	26,25
010201333	Tomada de água Sure Quick 3/4 latão	6,000	15,4683	92,81
010201334	Electroválvula PGA 150 24V RAIN BIRD	3,000	67,3733	202,12
010201335	Solenóide Impulso RAIN BIRD 24V	4,000	52,3975	209,59
010201336	Sifão gordura lava loiça Sanijato	2,000	17,4567	34,91
010201337	Monocomando de banheira	2,000	26,1625	52,33
010201338	Monocomando de balcão com bica baixa	3,000	20,1425	60,43
010201339	Chave p/valvula sure quick 3/4"	5,000	8,1183	40,59
010201340	Curva giratória 3/4" roscada	5,000	8,8500	44,25
010202001	Tubos Inox 18	7,000	1,7716	12,40
010202002	Tubos Inox 15	25,000	1,5872	39,68
010202005	Tubos 40 PVC	92,000	,8766	80,65
010202006	Tubos 50 PVC	120,000	,6875	82,50
010202007	Tubos 125 KA 4 PVC	122,000	4,7995	585,54
010202008	Tubos 110 4KG PVC	315,000	1,2440	391,86
010202009	Tubos 140 10KG PVC	128,000	4,9956	639,44
010202013	Tubos Flexível 1 1/4 x 32 x 40	36,000	3,3694	121,30
010202014	Tubos Hidronil 1 1/4 x 10Kg	318,000	1,4500	461,10
010202015	Tubos Polit. 3/4 10Kg	312,000	,5225	163,02
010202016	Tubos 32 PVC	30,000	,8976	26,93
010202017	Tubos Extensivo Articulado 1 1/2 40 - 50 Jitem	59,000	2,3491	138,60
010202018	Tubos Polipropileno Corrugado SN8 - 250mm	124,600	8,4834	1 057,03
010202019	Tubos Polipropileno Corrugado SN8 - 200mm	124,000	5,3536	663,85
010202025	Tubo polipropileno corrugado SN8-160mm	110,000	3,2312	355,43
010202030	Tubo polipropileno corrugado SN8-315mm	120,000	12,1945	1 463,34
010202032	Tubo corrugado 40mm verde	35,000	,3093	10,83
010202035	Tubo polietileno alta densidade 32-1"	131,000	,6562	85,96
010202037	Tubo polietileno alta densidade 40 - 1" 1/4	26,000	,6150	15,99
010202038	Tubo Hidronil - 1"1/2	30,000	1,6458	49,37



Município de Ourém

Existências Mensais por Material

Mês Dezembro de 2022

Data de emissão: 10/04/2023

Código	Designação	Existência	Preço médio	Total
010202041	Tubo polipropileno corrugado SN8-400mm	121,600	18,3753	2 234,44
010202042	Tubo corrugado 50mm vermelho	50,000	,3944	19,72
010202043	Tubo corrugado 40mm vermelho	140,000	,6329	88,61
010202045	Cone redução DN 110x160 em PVC	1,000	31,8100	31,81
010202046	Tubo polipropileno corrugado 90	53,000	2,7416	145,30
010202047	Tubo polipropileno corrugado SN8 125mm	72,000	4,1201	296,65
010202049	Tubos Polipropileno Corrugado SN8 - 500mm	30,000	24,8007	744,02
010202050	Tubo Polietileno 1/2 x 4 kg	200,000	,1262	25,24
010202051	Tubo Ibomaster 1"	24,000	,9191	22,06
010202053	Tubo Brown Junior 16mm 2.1 I/H 35x35	300,000	,4432	132,96
010202054	Tubo Brown Junior 16mm 2.1 I/H 50x50	399,000	,3461	138,09
010202055	Tubo Brown Junior 16mm 2.1 I/H 100x100	300,000	,1404	42,12
010202056	Tubos Inox 22	10,000	2,0067	20,07
010202057	cartucho temporizador duche Silfra	7,000	48,0140	336,10
010202058	Tubos Inox 22	15,000	2,6493	39,74
010202059	Tubo Flex. 11/2x40x800 com/liso BR	10,000	1,5260	15,26
010203001	Varões Roscados 10mm	49,000	1,0039	49,19
010203002	Varões Roscados 16mm	23,000	2,1081	48,49
010203003	Varões Roscados 6mm	66,000	,4389	28,97
010203004	Varões Roscados 8mm	48,000	,8079	38,78
010203005	Varões RoscadosM 14	29,000	2,0875	60,54
010203006	Varões Roscados 12mm	25,000	1,5676	39,19
010203007	Tampas F.F. 40x40 Ref. RRc 500 "Norinco" C. Grossa	7,000	63,0143	441,10
010203009	Tampas FF D Rebaixada 50x50 B125 c/40cm - C. Miuda	10,000	39,2124	392,12
010203011	Linho	3,000	1,7075	5,12
010203012	Cola e Veda T. Rex Preto	4,000	5,1697	20,68
010203013	Cola e Veda T-REX cinza	13,000	9,4466	122,81
010203016	Mangueira Verde 3/4 Musgo	151,000	,9498	143,42
010203017	Bocas rega P/Passeio c/ canhão recto 1" 1/2	6,000	22,5000	135,00
010203018	Tampões Femea - 25	8,000	1,2242	9,79
010203019	Tampões Femea - 32	7,000	1,3573	9,50
010203020	Tampões Femea - 40	11,000	1,7400	19,14
010203021	Tampões Femea 50	16,000	1,2244	19,59
010203022	Ligações Transaço 1/2 x 3/8 - 350mm	6,000	2,0081	12,05
010203023	BM - Aumento 1/2 x 2 reforçado	17,000	1,1036	18,76
010203024	55097 União 90º R/M 25/3/4 Jitem	16,000	1,3862	22,18
010203025	55098 União 90º R/M 32 - 1" Jitem	20,000	1,5395	30,79
010203026	55099 União 90º R/M 40 - 1" 1/4 Jitem	4,000	2,7300	10,92
010203028	55163 União 90º R/M; 50 - 1" 1/2 Jitem	17,000	2,6933	45,79
010203029	55536 União 90º R/F 25-3/4 Jitem	5,000	1,3410	6,71
010203030	55137 União 90º R/F 32 - 1" Jitem	8,000	2,1722	17,38
010203031	55138 União 90º R/F 40 - 1" 1/4 Jitem	16,000	2,0953	33,52
010203032	55159 União 90º R/F 50 - 1" 1/2 Jitem	8,000	2,7105	21,68
010203034	BM - Aumentos 1/2 x 3 Reforçados cromado	5,000	,5500	2,75
010203035	BM - Aumentos 1/2 x 4 Reforçados Cromado	5,000	,5500	2,75
010203036	BM - Aumentos 1/2 x 5 Reforçados Cromado	20,000	2,4725	49,45
010203037	BM - Aumento Cromado 3/4 x 3/4 x 4 cm	5,000	,5200	2,60
010203039	BM - Aumento Cromado 3/4 x 3/4 x 5 cm	1,000	,5500	,55



Município de Ourém

Existências Mensais por Material

Mês Dezembro de 2022

Data de emissão:

10/04/2023

Código	Designação	Existência	Preço médio	Total
010203044	Valvulas de descarga 1/2 6 Kg	6,000	7,6367	45,82
010203045	Tampa saneamento rebaixada 50m 100x100 Xadres	3,000	104,1600	312,48
010203046	Maçarico c/isqueiro	1,000	16,3283	16,33
010203047	Cartucho butano 190g	10,000	1,7867	17,87
010203050	Bebedouros de botão 1/2	11,000	29,8845	328,73
010203051	Pulverizadores PS 04-17A	68,000	1,9506	132,64
010203052	VEDOX embalagem de 250 gr	8,000	3,3160	26,53
010203053	Canal polimero Self 100 c/ grelha F.F. C250	19,000	52,3081	993,85
010203055	Jogo valvula tempo (15-90) CR 95123 CR	3,000	15,9925	47,98
010203057	Monoc. Base de Chuveiro	6,000	23,4825	140,90
010203058	Bebedouros de botão 3/8	9,000	40,2612	362,35
010203059	Valvula de descargas 1/2 5 KG	2,000	7,6300	15,26
010203060	Valvula de descargas 1/2 7 KG	2,000	7,6300	15,26
010203061	Valvula de descargas 1/2 8 KG	3,000	7,6300	22,89
010203062	Monocomando balcao bica alta	4,000	21,8578	87,43
010203063	Chuveiro pinha rotula	7,000	4,0288	28,20
010203064	Bebedouro de alavanca 1/2	6,000	39,2700	235,62
010203065	Placa Coman.Ria Oli Mate 10730	1,000	34,6133	34,61
010203066	Tampa p/sifão 90 Inox	10,000	1,4230	14,23
010203067	Tampa p/sifão 110 Inox	9,000	1,6180	14,56
010203068	Tampa p/sifão 125 Inox	6,000	2,1160	12,70
010203069	Aro 90 PVC	10,000	,3280	3,28
010203070	Aro 110 PVC	10,000	,4260	4,26
010203071	Aro 125 PVC	7,000	,4620	3,23
010203072	Castelo Ceramico 8 mm especial	5,000	2,6760	13,38
010203077	Tampo sanita senda preto misto S/T	2,000	29,6625	59,33
010203078	Sifão urinol 32 latão cromado	5,000	16,4813	82,41
010203079	tampões pvc com visita	5,000	5,7383	28,69
010203080	tês pvc 50 ff e macho	12,000	1,2206	14,65
010203081	redução pvc 50x40	10,000	,5860	5,86
010203082	união rapida fêmea latão 25 (3/4)	7,000	3,2228	22,56
010203083	união rapida macho latão 25 (3/4)	6,000	3,1742	19,05
010203084	união rapida macho 25 (3/4)	24,000	,9767	23,44
010203086	casquilho macho latão 1/2	36,000	,5616	20,22
010203087	curvas aperto rapido 25 (3/4)	6,000	2,0754	12,45
010203088	suporte de mangueira grande nº 1 - inox	18,000	12,7775	230,00
010203089	MONOC.BANCA A PAREDE ECO	3,000	29,9100	89,73
010203090	Bicha para chuveiro OFA industrial GHT0060 c/1.5m	7,000	5,7250	40,08
010301001	Armaduras Tipo Régua 2 x 58W	2,000	25,2512	50,50
010301002	Suporte de Lampadas Flurescentes E.C.	30,000	12,9293	387,88
010301004	Armadura Estanque c/clip inox p/lâmpadas LED 2x1.5m Osram	18,000	25,3571	456,43
010301005	Armadura Estanque c/clip inox p/lâmpadas LED 2x1.2m Osram	16,000	19,0451	304,72
010301008	Olho de Boi 60415	10,000	4,9465	49,47
010301011	Lâmpadas 24 - 21W c/casquilho	38,000	,3902	14,83
010301012	Lâmpadas 12V - 1,2W S/Casquilho	26,000	,4200	10,92
010301014	Lâmpadas 12V - 3W	89,000	,3810	33,91
010301015	Lâmpadas 12V - 45/40W	5,000	,7500	3,75
010301016	Lâmpadas 24V - 4W	3,000	,5880	1,76



Município de Ourém

Existências Mensais por Material

Mês Dezembro de 2022

Data de emissão: 10/04/2023

Código	Designação	Existência	Preço médio	Total
010301017	Lâmpadas 2 Filamentos 24V - 21/5W	138,000	,7836	108,14
010301020	Lâmpadas 24V - 45/40W	2,000	,8000	1,60
010301021	Lâmpadas 24V - 55/50W	18,000	,7833	14,10
010301022	Lâmpadas Tubelar 12V - 5W	10,000	,6856	6,86
010301023	Lâmpadas Tubelar 24V - 10W	74,000	,6336	46,89
010301025	Lâmpadas HQI - T 400W	6,000	33,5400	201,24
010301028	Lâmpadas Fluorescentes 18W 840	59,000	2,0551	121,25
010301029	Lâmpadas Fluorescentes 36W 840	46,000	1,9790	91,03
010301030	Lâmpadas Fluorescentes 58W 840	25,000	1,8170	45,43
010301033	Lâmpadas Semáforo 40W	106,000	5,3480	566,89
010301035	Lâmpadas Incandescentes 40W	99,000	1,0574	104,68
010301036	Lâmpadas Incandescentes 25W	26,000	,4500	11,70
010301039	Lâmpadas Incandescentes 100W	32,000	,4500	14,40
010301040	Lâmpadas Incandescentes 75W	5,000	,4500	2,25
010301041	Lâmpadas Incandescentes 60W	46,000	1,2959	59,61
010301043	Lâmpadas Vapor Mercúrio 250W	9,000	8,8000	79,20
010301044	Lâmpadas Vapor de Sódio 250W	12,000	15,8774	190,53
010301045	Lâmpadas Vapor de Sódio 150W	15,000	15,3873	230,81
010301046	Lâmpadas Vapor de Sódio 70W	1,000	7,9231	7,92
010301047	Lâmpadas Vapor de Sódio SON - T 250W	39,000	13,6167	531,05
010301048	Lâmpadas Vapor de Sódio SON - T 400W	12,000	20,2861	243,43
010301050	Lampadas Softone 60W	6,000	,4000	2,40
010301051	Lâmpadas Chama 60W	14,000	,3600	5,04
010301053	Lâmpadas Fluorescentes 36W 154	14,000	1,4118	19,77
010301054	Lâmpadas Fluorescentes 23W/154	41,000	5,1359	210,57
010301055	Lâmpadas Fluorescentes 18W/154	91,000	1,3231	120,40
010301056	Lâmpadas Fluorescentes 58W/154	35,000	1,4311	50,09
010301059	Lâmpadas 12V 55H1	26,000	1,9849	51,61
010301060	Lâmpadas Chama 40W	12,000	,5683	6,82
010301061	Lâmpadas Luz Solar 60W E27	10,000	1,1260	11,26
010301062	Lâmpada LED Stick 10W 840 E27 Sylvania	34,000	6,2750	213,35
010301063	Lâmpadas Fluor. E.14 11W/865 CDL	3,000	4,1517	12,46
010301066	Comutadores Lustre 37061 CBR	19,000	1,5476	29,40
010301067	Comutadores Escadas 37071 CBR	28,000	1,2830	35,92
010301068	Comutadores de Lustre 48061 CCZ	32,000	3,1205	99,86
010301069	Comutadores Escada 3807 1 CCZ	18,000	2,2822	41,08
010301070	Comutadores Escada Duplo 3810 1 CCZ	8,000	3,2230	25,78
010301071	Comutadores de Lustre Refª 21061	15,000	1,4364	21,55
010301072	Comutadores de Escada Refª 21071	28,000	2,1550	60,34
010301073	Comutadores de Escada Duplo Refª 21101	12,000	5,6808	68,17
010301074	Fichas Triplas 1930T	42,000	3,2044	134,58
010301075	Fichas Femea S/terra 6A	12,000	,3200	3,84
010301076	Fichas macho S/Terra 6A	23,000	,7832	18,01
010301077	Fichas Macho C/Terra 50253	23,000	,5666	13,03
010301078	Fichas Femea c/Terra 50263	23,000	,8798	20,24
010301079	Fichas Borracha Macho C/Terra 50321	72,000	3,0009	216,06
010301080	Fichas Borrachas Femea C/Terra 51364	80,000	3,6004	288,03
010301081	Fichas Trifásicas CEE 16A Femea	19,000	3,7985	72,17



Município de Ourém

Existências Mensais por Material

Mês Dezembro de 2022

Data de emissão: 10/04/2023

Código	Designação	Existência	Preço médio	Total
010301082	Fichas Telefone 4P	73,000	,0723	5,28
010301083	Ficha Monofásicas F CEE 16 A	9,000	5,0263	45,24
010301084	Fichas Monofásicas M CEE 16 A	12,000	1,9942	23,93
010301085	Fichas Macho 5P 16 A GW 60009	11,000	5,1569	56,73
010301086	Fichas Femeas 5P 16 A GW 62009	19,000	4,0431	76,82
010301087	Fichas Femea 5P 32 A GW 62020	6,000	7,0019	42,01
010301088	Fichas Macho 5 P 32 A GW 60020	22,000	5,1518	113,34
010301089	Fichas Macho Curvas 50254	28,000	1,7210	48,19
010301090	Interruptores Diferencial 2P 25A 30m A 23009	14,000	29,3242	410,54
010301091	Interruptores Diferencial 2P 40A 30m A 23014	14,000	32,6221	456,71
010301092	Interruptores Diferencial 2P 40 A 300m A 23016	13,000	27,5994	358,79
010301093	Interruptores Unipolar 37011 CBR	10,000	1,6258	16,26
010301094	Interruptores 4P 63 A 300m A 23049	3,000	67,0320	201,10
010301095	Interruptores Diferencial 4P A 30 MA 23042	5,000	38,1320	190,66
010301096	Interruptores Unipolar Refª 21011	22,000	,8387	18,45
010301097	Interruptores Unipolar Cinzento 480 11 CCZ	19,000	1,9493	37,04
010301098	Inversores de Grupo 21051	29,000	,6759	19,60
010301099	Rosetas c/ 3 Ligadores Refª 21173	31,000	,7051	21,86
010301100	Tomadas Trifásicas CEE 32 A - 4x32	9,000	8,2632	74,37
010301101	Tomadas Trifásicas CEE 16 A - 5x16	14,000	6,4922	90,89
010301102	Tomadas Telef. Rita 70251 CBR	49,000	2,7329	133,91
010301103	Tomadas R-TV Terminal 30501	14,000	2,1353	29,89
010301104	Tomadas 2P 3712 BR	13,000	2,5367	32,98
010301105	Tomadas 2PTT 37131 CBR	27,000	2,0832	56,25
010301106	Tomadas Telef. Rita 37251 CBR	12,000	2,2821	27,39
010301107	Tomadas Trifásica CEE 16 A	13,000	3,9077	50,80
010301108	Tomadas 2P + T 48131 CCZ	16,000	2,7919	44,67
010301109	Tomadas RTV 30502	3,000	2,5800	7,74
010301110	Centros p/Tomadas 3062 1 TBR	39,000	,1800	7,02
010301111	Tomadas 2P Refª 21121	48,000	2,5369	121,77
010301112	Tomadas 2P + T M45 (Schuko) 21131	78,000	1,1644	90,82
010301113	Tomadas Mosaic RJ Cat6 Ftp 1 MD	75,000	7,4276	557,07
010301115	Espelhos Duplo 30920 TBR	16,000	,3600	5,76
010301116	Espelhos Simples Refª 70910 TBR	150,000	,3528	52,92
010301117	Espelhos Duplos Horizontal Refª 70921 TBR	14,000	,3600	5,04
010301118	Espelhos Duplos Vertical Refª 70922 TBR	10,000	,3600	3,60
010301119	Suporte 2 Mod.Parafuso 080251	160,000	1,2224	195,58
010301120	Arrancadores 4 - 22W	50,000	,4334	21,67
010301121	Arrancadores 4 - 80W	150,000	,3057	45,86
010301122	Balastros 18W	7,000	2,0700	14,49
010301124	Balastros 58W	15,000	3,9230	58,85
010301125	Piquete Terra Cobre 1,5 mt	4,000	11,8739	47,50
010301126	Piquete Terra Cobre 2 mt	13,000	9,4700	123,11
010301127	Teclas P/ Luminosos 3060 LBR	18,000	,2400	4,32
010301128	Centro c/Tampa Schuko 70633 TBR	54,000	,7053	38,09
010301129	Centro P/Tomadas 2P+ T Refª 70631 TBR	4,000	,3685	1,47
010301130	Centro p/ Roseta Refª 70671 TBR	36,000	,1800	6,48
010301131	Centro p/ Tomadas R-TV - SAT Refª 70682 TBR	38,000	,1800	6,84



Município de Ourém

Existências Mensais por Material

Mês Dezembro de 2022

Data de emissão: 10/04/2023

Código	Designação	Existência	Preço médio	Total
010301132	Teclas Simples Refª 70601 TBR	124,000	,2504	31,05
010301133	Teclas Duplas Refª 70611 TBR	77,000	,3340	25,72
010301134	Caixa Saliente Mosaic 2M 40mm 080281	121,000	2,4790	299,96
010301136	Braçadeiras PVC Brancas de Serrilhas Refª 2237	200,000	,0528	10,56
010301137	Braçadeiras PVC Brancas de Serrilhas Ref. 2271	300,000	,0857	25,71
010301138	Braçadeiras PVC Brancas de Serrilhas Ref. 2272	1 200,000	,2321	278,52
010301139	Braçadeiras PVC Brancas de Serrilhas Ref. 2273	1 000,000	,1890	189,00
010301140	Braçadeiras PVC Pretas de Serrilhas Ref. 2273-0	1 000,000	,2295	229,50
010301141	Braçadeiras PVC Brancas de Serrilhas Ref. 2235	600,000	,0300	18,00
010301142	Braçadeiras PVC Brancas de Serrilhas Ref. 2233	1 300,000	,0228	29,64
010301143	Braçadeiras PVC Brancas de Serrilhas Ref. 2244	400,000	,0378	15,12
010301144	Braçadeiras PVC Preta Serrilhas Ref. 2235-0	1 000,000	,0235	23,50
010301145	Braçadeiras 2271-0 Pretas	700,000	,0936	65,52
010301147	Braçadeiras PVC Branca Serrilha Ref. 2221	1 200,000	,0102	12,24
010301148	Braçadeiras PVC Serrilha Branca Ref. 2225	800,000	,0289	23,12
010301149	Braçadeiras P/Piquete Terra Latão	20,000	1,6651	33,30
010301150	Braçadeiras P/Piquete terra Cobre	25,000	2,3665	59,16
010301151	Braçadeiras c/Espiga 3/4	42,000	,2156	9,06
010301152	Braçadeiras c/espiga 1" 1/2	24,000	,2996	7,19
010301156	Braçadeiras Aba 44-56 12mm	5,000	,5386	2,69
010301157	Braçadeiras Aba 38-50 12mm	66,000	,5388	35,56
010301158	Braçadeiras Aba 32-44 12mm	209,000	,7229	151,09
010301159	Braçadeiras Aba 26-38 12mm	36,000	,5388	19,40
010301160	Braçadeiras Aba 77-95 12mm	2,000	,5388	1,08
010301161	Braçadeiras Aba 68-85 12mm	46,000	,5388	24,78
010301162	Braçadeiras Aba 58-75 12mm	23,000	,5386	12,39
010301163	Braçadeiras Aba 22-32 9mm	72,000	,5388	38,79
010301165	Braçadeiras Aba 22-32 12mm	151,000	,6863	103,63
010301166	Braçadeiras Aba 19 - 28 12mm	38,000	,5388	20,47
010301167	Braçadeiras Aba 15 - 24 12mm	46,000	,6531	30,04
010301168	Braçadeiras Aba 17	46,000	,8084	37,19
010301169	Braçadeiras Aba 15	36,000	,8156	29,36
010301170	Braçadeiras Aba 22	52,000	,8654	45,00
010301171	Braçadeiras Aba 130 x 165	12,000	,0550	,66
010301172	Braçadeiras c/espiga 1"	79,000	,4018	31,74
010301173	Braçadeiras c/ espiga 2"	154,000	,5387	82,96
010301174	Braçadeiras c/espiga 1" 1/4	52,000	,3980	20,70
010301175	Braçadeiras c/espiga 2" 1/2	94,000	,5387	50,64
010301176	Braçadeiras c/espiga 4" 1/2	123,000	,5387	66,26
010301177	Braçadeiras c/espiga 3"	123,000	,5387	66,26
010301178	Braçadeiras ABBA 87 x 112	104,000	,3630	37,75
010301179	Braçadeiras ABBA 104 x 138	25,000	,4026	10,07
010301185	Cx. Derivação estanques 92022	16,000	3,9863	63,78
010301186	Cx. derivação estanque 92012	10,000	2,2340	22,34
010301187	Placas Bornes 4 x 6	62,000	,6269	38,87
010301188	Tubos Anelado 25 mm	92,000	,4600	42,32
010301189	Tubo VD 40	30,000	,5610	16,83
010301190	Tubo VD 32	48,000	,4557	21,87



Município de Ourém

Existências Mensais por Material

Mês Dezembro de 2022

Data de emissão: 10/04/2023

Código	Designação	Existência	Preço médio	Total
010301191	Tube VD 25	285,000	,2800	79,80
010301192	Tube VD 20	1 627,000	,2000	325,40
010301193	Tube Anelado c/Guia 20	100,000	,1398	13,98
010301194	Uniãoes VD 32	24,000	,1542	3,70
010301195	Uniãoes VD 16	63,000	,0400	2,52
010301196	Uniãoes VD 20	664,000	,0600	39,84
010301197	Uniãoes VD 25	423,000	,1300	54,99
010301198	Uniãoes VD 40	38,000	,3168	12,04
010301199	Calhas DLP Br 20X12,5 S/Sep 30008	108,000	1,3869	149,79
010301200	Calha em fapel 32x12,5 sem divisória c/ref.10400 cbr	118,000	,6032	71,18
010301201	Ignitores ZG 415 4,5 SEX	18,000	5,1908	93,43
010301202	Reatâncias V.S. 70W	20,000	11,2833	225,67
010301203	Reatância Vapor Mercúrio 80W	13,000	7,9131	102,87
010301206	Disjuntor RESI9 1P 10A 3kA	6,000	2,6461	15,88
010301208	Disjuntor RESI9 1P 6A 3kA	13,000	2,1214	27,58
010301209	Dijuntores 1PC 32A - 24406	9,000	4,8582	43,72
010301210	Dijuntores 1PC 25A - 24405	5,000	4,8582	24,29
010301211	Dijuntores 1PC 20A - 21271	14,000	4,7600	66,64
010301212	Interruptores Diferencial 4P 63A 30MA 23047	4,000	82,3600	329,44
010301215	Interruptores Diferencial 2P 25A 300MA - 23011	12,000	24,1585	289,90
010301216	Espelho quadrado 2 Mod.Mosaic branco 277802L	118,000	1,6348	192,91
010301217	Interruptores Diferencial 2P 25A 10MA - 23008	16,000	72,0844	1 153,35
010301218	Fusíveis Legrand 10250	110,000	,5034	55,37
010301219	cabo FVV 5x2,5 preto	400,000	1,8579	743,16
010301221	Cabo FVV 5x1,5	98,000	1,3296	130,30
010301222	Cabo VV 4x1,5 creme	285,000	1,0188	290,36
010301224	Cabo XV 5x6 preto	20,000	3,3519	67,04
010301226	Cabo VV 5x2,5 creme	260,000	2,0633	536,46
010301227	Cabo VV 5x1,5 creme	232,000	1,1008	255,39
010301228	Fio V Terra 6mm	200,000	,8126	162,52
010301229	Fio V castanho 6mm	300,000	,7168	215,04
010301230	Fio V Preto 6mm	400,000	,6723	268,92
010301231	Fio V Azul 6mm	200,000	,6722	134,44
010301232	Fio V terra 4mm	90,000	,3600	32,40
010301233	Fio V castanho 4mm	290,000	,4227	122,58
010301234	Fio V Preto 4mm	280,000	,4855	135,94
010301235	Fio V Azul 4mm	290,000	,4745	137,61
010301236	Fio V Terra 2,5mm	457,000	,2555	116,76
010301237	Fio V Azul 2,5mm	60,000	,2265	13,59
010301238	Fio V Preto 2,5mm	200,000	,2444	48,88
010301239	Fio V Castanho 2,5mm	660,000	,2712	178,99
010301240	Fio V Terra 1,5mm	400,000	,1572	62,88
010301241	Fio V Azul 1,5mm	400,000	,1934	77,36
010301242	Fio V castanho 1,5mm	500,000	,1423	71,15
010301243	Fio V Preto 1,5mm	300,000	,1592	47,76
010301244	Fio V Terra 35	215,000	4,4030	946,65
010301247	Extensões c/Tomada Tripla de 1,5 mt	33,000	4,3640	144,01
010301248	Extensões c/Tomada Tripla de 3mt	27,000	6,0184	162,50



Município de Ourém

Existências Mensais por Material

Mês Dezembro de 2022

Data de emissão: 10/04/2023

Código	Designação	Existência	Preço médio	Total
010301250	Fio FVD 2x1,5 Castanho	486,000	,7991	388,36
010301251	Fio telefone 600/4C	727,000	20,3264	14 777,29
010301252	Cabo V Terra 25mm	130,000	3,4468	448,08
010301253	Cabo V terra 16mm	148,000	1,7648	261,19
010301254	Cabo V Terra 10mm	200,000	1,2926	258,52
010301256	Barras de Junção 16mm	13,000	2,1203	27,56
010301257	Barras de Junção 10mm	10,000	1,3685	13,69
010301258	Barras de Junção 6mm	30,000	,7683	23,05
010301259	Barras de Junção 4mm	8,000	,5672	4,54
010301260	Terminais Carvar 6/6	19,000	,1200	2,28
010301261	Terminais Cravar 6/8	103,000	,8815	90,79
010301262	Terminais Cravar 16/8	57,000	,1085	6,18
010301263	Terminais Cravar 25/8	66,000	,2344	15,47
010301264	Terminais Cravar 35/8	85,000	,4609	39,18
010301265	Terminais Cravar 50/8	23,000	,4996	11,49
010301266	Terminias Cravar 50/10	37,000	,5239	19,38
010301267	Fita Auto Adesiva Transparente 66 x 12mm	3,000	,6075	1,82
010301268	Fita Isolante 19mm x 20m azul	17,000	,7516	12,78
010301269	Fita Auto Adesivas PVC Isolante Riscas 25mtx13mm	26,000	,8680	22,57
010301270	Fita Isolante 19mm x 20m castanha	27,000	,8512	22,98
010301271	Fita Isolante 19mm x 20m vermelha	9,000	,8726	7,85
010301272	Fita Isolante 19mm x 20m verde	21,000	,7817	16,42
010301274	Fita Auto Adesiva Isolante Branca 25mt x 13mm	31,000	,9120	28,27
010301277	Suporte Latão E27	25,000	3,4085	85,21
010301278	Suporte Baquelite E27 c/Met.BR - TR400	127,000	1,4045	178,37
010301279	Barras de Chantes Monofásicas	9,000	5,9360	53,42
010301280	Barras de Chantes Trifásicas	1,000	12,9900	12,99
010301282	Terminais Isolados 630/4	51,000	,0300	1,53
010301283	Terminais Isolados 630/5	75,000	,0300	2,25
010301284	Terminais Isolados 630/6	94,000	,0400	3,76
010301285	Terminais Isolados 630/8	97,000	,0400	3,88
010301286	Terminais Isolados 650/4	108,000	,0500	5,40
010301287	Terminais Isolados 650/6	27,000	,0600	1,62
010301288	Terminais Isolados 650/5	100,000	,0600	6,00
010301289	Terminais Isolados 650/8	54,000	,0700	3,78
010301290	Terminais Isolados 650/10	86,000	,0700	6,02
010301291	Terminais Isolados 730	16,000	,0514	,82
010301292	terminais Isolados 750	71,000	6,9249	491,67
010301293	Manga Retrartil M WTM 10/3	2,000	7,4279	14,86
010301294	Manga Retrartil MW TM 16/5	3,000	8,7025	26,11
010301295	Manga Retrartil MWTM 25/8	8,000	12,9360	103,49
010301296	Spray contactos eléctricos	5,000	12,5750	62,88
010301297	Cola e Veda T-REX branco	13,000	9,6829	125,88
010301298	Solda Estanho c/Nucleo Resinoso 2mm	5,000	13,7750	68,88
010301299	Solda Estanho c/Nucleo Resinoso 1mm	6,000	2,1000	12,60
010301300	Lâmpadas CDMT 70/830	79,000	17,4966	1 382,23
010301301	Cabo VVd 3 x 2,5	370,000	1,4772	546,56
010301302	Extensões c/Tomada Tripla 5 mt	24,000	8,4850	203,64



Município de Ourém

Existências Mensais por Material

Mês Dezembro de 2022

Data de emissão: 10/04/2023

Código	Designação	Existência	Preço médio	Total
010301304	Tube Anelado Em Polipropileno 32 C/Guia	77,000	,1385	10,66
010301305	Lâmpadas Vapor Sódio SON - T100	2,000	17,7978	35,60
010301308	Cabo VV 3 x 1,5 Creme	300,000	,8339	250,17
010301309	Cabo VV 3 x 2,5 Creme	300,000	1,2697	380,91
010301312	Cabo FVV 3 x 1,5 Preto	235,000	,6271	147,37
010301314	Cabo Fbbn 3 x 1,5	396,400	1,2505	495,70
010301316	Tomadas R-TV 30500	16,000	2,0469	32,75
010301335	Fio VVD 3 x 1,5	200,000	,9962	199,24
010301336	Lâmpadas HQI-TS 150W / NDL	16,000	11,5945	185,51
010301337	Lâmpadas HQI-T 70W / NDL	38,000	18,9945	721,79
010301338	Lâmpadas Dicroicas 20W 44860 WFL	40,000	1,8030	72,12
010301339	Lâmpadas Dicroicas 50W 44870 WFL	30,000	1,5220	45,66
010301341	Calha DLP 10464	168,000	11,9517	2 007,89
010301353	Tube VD 16 mmm	99,000	,2808	27,80
010301379	Terminais Cravar 10/08	40,000	,1316	5,26
010301444	Cabo FVV 4x1,5 preto	97,000	,5527	53,61
010301459	Reactância int VSAP SAPI 400W	11,000	33,0829	363,91
010301468	Cabo FTP categoria 6	577,000	,8164	471,06
010301475	Terminais cravar 16x10 M	80,000	,1497	11,98
010301493	Lâmpadas CDMT 150/830	43,000	18,4878	794,98
010301500	Lâmpada 12V 10W C/Casquilho	20,000	,4065	8,13
010301518	Braçadeira ext.22x2,5x101 serrilha 2221-0	1 400,000	,0139	19,46
010301519	Cabo XV 3 x 1,5 Preto	100,000	,6205	62,05
010301520	Reactância para int. 100W	7,000	8,9042	62,33
010301521	Reactância para int. 150W	18,000	17,8633	321,54
010301522	Reactância para int. 250W	1,000	23,5417	23,54
010301524	Lampada projectora R80 - 60W	14,000	1,7621	24,67
010301526	Lâmpada SON-T 150 W	25,000	10,1570	253,93
010301527	Reactância p/externo VS 150W	33,000	24,8539	820,18
010301539	Lâmpada Dulux D/E LED HF & AC MAINS 10W-840 Ledvance	75,000	11,0757	830,68
010301552	Tomadas Trifásica CEE 5x32a	20,000	4,5950	91,90
010301553	Lâmpadas halogénio haloline ECO 400w	17,000	3,5216	59,87
010301559	Lâmpadas Philips Master HPI PLUS 250W/743 BU	8,000	24,2989	194,39
010301573	Lâmpadas 12V60/55W H4 Plus 90	39,000	9,8846	385,50
010301581	Centros para tomadas 70632	108,000	,6158	66,51
010301600	Braçadeiras c/espiga 4"	102,000	,7500	76,50
010301608	Fichas RJ 45 FTP (Macho)	339,000	,3024	102,51
010301644	Luminaria emergência 2H NM/M Ledus16	111,000	38,9600	4 324,56
010301666	Extensões c/Tomada Sextupla de 3mt	4,000	8,2793	33,12
010301674	Ficha Trifásica CEE M 3*16+T COD. SHT014	27,000	3,0390	82,05
010301680	Placa de comando I/O do comando 4012	2,000	425,6700	851,34
010301681	Detector de espiras duplo	2,000	287,4300	574,86
010301684	Detector de espirais simples	2,000	152,8900	305,78
010301686	Controlador CS300 3G em platina	4,000	577,6950	2 310,78
010301687	Lâmpada LED 13W E27 827 Osram	29,000	5,1092	148,17
010301688	Lampadas LED E27 5W 2700K Esféricas - Ref.21832	248,000	2,4258	601,60
010301691	Controlador CS300 1G em platina	2,000	456,0750	912,15
010301693	Fio FVD 2x1,5 Branco	100,000	,6850	68,50



Município de Ourém

Existências Mensais por Material

Mês Dezembro de 2022

Data de emissão: 10/04/2023

Código	Designação	Existência	Preço médio	Total
010301695	Lâmpada ST5H28 - 1.2 17W/840 230V Osram	35,000	7,9508	278,28
010301696	Celula Fotoelétrica TCT-201	2,000	18,4933	36,99
010301697	Projector Led Heavyduty 26W	1,000	182,2417	182,24
010301698	Tripé Projector Led	1,000	41,5850	41,59
010301699	Fichas GW 64 206	15,000	8,9240	133,86
010301700	Fichas GW 20 265	20,000	2,5025	50,05
010301702	Cabo Preto FVV 5x10	46,000	6,1442	282,63
010301705	Luminárias Park LED 1x1500mm	1,000	13,6273	13,63
010301707	Armadura LNS DOA 2x1,5m	24,000	70,9186	1 702,05
010301711	Relé termico Danfoss 2,7 - 4,2A 0208	3,000	55,3167	165,95
010301712	Relé sequência CPTB Fase 411 RVSF0 - 040 01	3,000	36,8033	110,41
010301714	Lâmpada ST5HE21 - 0.9m 10W/840 HF Osram	77,000	23,8348	1 835,28
010301715	Lâmpadas ST5HE14 - 0.6m 7W/840 230V Osram	12,000	10,4085	124,90
010301716	Lâmpadas Fluorescentes 8W/6400 K	27,000	1,4979	40,44
010301717	Lâmpada 7.6W 0.60m 840 Osram T8	43,000	4,1552	178,67
010301718	Lâmpada 16.2W 1.2m 840 Osram T8	58,000	4,2659	247,42
010301719	Lâmpada 19.1 1.5m 840 Osram T8	140,000	5,7301	802,21
010301721	Lâmpada LEDSKYPAR30C LED PAR30 E27 13W 3000K Dimmable	13,000	30,0401	390,52
010301722	Detector de movimento 360* saliente EE 804	8,000	26,2096	209,68
010301723	EE 830 detector pir 200* branco	14,000	24,2025	338,84
010301724	Fichas macho CEE 125 A	1,000	61,7400	61,74
010301725	Fichas Fêmea CEE 125 A	2,000	69,4900	138,98
010301726	Fichas Macho 63 A	2,000	19,3000	38,60
010301727	Fichas Fêmea 63 A	1,000	29,6600	29,66
010301729	Lampada LED 1200mm 18W 6500K CW Cristal	227,000	5,2372	1 188,84
010301730	Lampada LED 1500mm 22W 6500K CW Cristal	104,000	6,3185	657,12
010301731	Lâmpada PLC 2U Compacta 18W 6400K	8,000	2,3571	18,86
010301732	Disjuntor RESI9 3P 20A 3kA	9,000	20,8921	188,03
010301733	Disjuntor 3P 32A 3kA	11,000	15,6759	172,43
010301734	Lâmpada PAR56 12 V 300W 40D UW	5,000	26,7638	133,82
010301737	Armadura LNS DOA 2x1.2m	28,000	55,6437	1 558,02
010301738	Lâmpada LED 1,2m 840 Alto rendimento	10,000	21,3400	213,40
010301739	Lâmpada LED 1,5m 840 Alto rendimento	2,000	23,3417	46,68
010301740	Balastro EL3/4x24 NGN5	1,000	18,2875	18,29
010301741	Lâmpada Dulux D/E LED 6W G24q-1-840	35,000	7,4597	261,09
010301742	Lâmpada Dulux D LED EM & AC MAINS 7W-840 Ledvance	48,000	6,0972	292,67
010301743	Lâmpada ECOSKB60MR16 Led Dic 7W SMD 60° 6500K 12V	18,000	4,9808	89,65
010301744	Kit porteiro Citmax 1L BR 230V 6201	4,000	52,9350	211,74
010301747	Abraçadeiras OBO-Quick 2955 creme M16	150,000	,0977	14,66
010301748	Abraçadeiras OBO-Quick 2955 creme M20	60,000	,2014	12,08
010301749	Abraçadeiras OBO-Quick 2955 creme M25	45,000	,3162	14,23
010301750	Rolo fita band IT aço inox 304 3/8" C923	1,000	27,2950	27,30
010301751	Fivela band IT aço inox 304 3/8" C953	100,000	,1846	18,46
010301752	Rolo fita band IT aço inox 304 1/2" C924	3,000	26,3700	79,11
010301753	Fivela band IT aço inox 304 1/2" C954	300,000	,2136	64,08
010301754	Lâmpada LED Osram 0,6m T5 7W/830	8,000	17,4000	139,20
010301755	Led Disc MR 16 7W SMD 60° 4000K 12V	23,000	4,9847	114,65
010301756	Led DC/60/12V LPV PSLV6012	2,000	18,9700	37,94



Município de Ourém

Existências Mensais por Material

Mês Dezembro de 2022

Data de emissão: 10/04/2023

Código	Designação	Existência	Preço médio	Total
010301757	Led DC/100/12V PSLPV10012	1,000	31,2800	31,28
010301758	Contador 3P+NA+NF 4KW 230V	3,000	30,1033	90,31
010301759	Lâmpada PAR 30 LED E27 10,5W/827 Osram	4,000	9,0700	36,28
010301760	Lâmpada LED Osram HQL 30W Pro 4000K 4000 lm	22,000	52,8019	1 161,64
010301761	Lâmpada Dulux L 18 LED 8W/840 230V HF 2G11 Osram	1,000	6,8707	6,87
010301762	Lâmpada Dulux D LED EM & AC MAINS 6W-840 G24d-1 Ledvance	50,000	5,2419	262,10
010301763	Lâmpadas LED R80 10W 2700K	28,000	8,1373	227,84
010301764	Lâmpada Fluor Dulux S 9W/840 (2)	10,000	1,7300	17,30
010301765	Lâmpada Fluor. Dulux D/E 18W / 840	19,000	1,6481	31,31
010301766	Lâmpadas Fluor Dulux F 36W /83 (2)	29,000	6,8483	198,60
010301767	Lâmpada T8 F15W/BL368	14,000	3,2900	46,06
010301769	Calha 40* 16 S Divisor 10160 DLP	100,000	1,1432	114,32
010301770	Lâmpadas LEDPLQ10 Led PLQ 2P 10W 6500K 120° Base Rotativa	75,000	6,2107	465,80
010301771	Lâmpada DULUX D LED 18W 840 G24d-2 Osram	3,000	5,5685	16,71
010301778	Cabo de rede UTP CAT 6	341,000	,4033	137,53
010301779	Lâmpada DULUX T LED 18W 840 G24d-2 Osram	8,000	3,5679	28,54
010301780	Lâmpadas LED A60 Classic E27 14W CW 6500K	166,000	3,9274	651,95
010301781	Lâmpadas LED A60 Classic E27 11W CW 6500K	36,000	2,4308	87,51
010301782	Lâmpadas LED Vela E14 5W CW 6000K	3,000	1,5829	4,75
010301783	Quadro AP. ENC. DLP Simples TP85 10913	14,000	3,7967	53,15
010301784	Lâmpada ST5HE35 - 1.5m 18W/840 230V Osram	69,000	20,3782	1 406,10
010301785	Interruptor horário Orbis UNO QRD 230V	7,000	52,8358	369,85
010301786	Caixa estanque Legrand 92013 BR	28,000	2,3477	65,74
010301787	Caixa estanque Legrand 92023 BR	26,000	4,7117	122,50
010301790	Topos p/calha ref. 10464 DLP	102,000	1,4790	150,86
010301792	Interruptor seccionador 2P 20A Legrand	14,000	8,3187	116,46
010301793	Lâmpadas LEDSKYG9C LED G9 2,5W 3000K	34,000	3,3711	114,62
010301796	Lâmpada lodetes metálicos Ovoide 400 W Opalina	32,000	25,5085	816,27
010301797	Lâmpadas LED 7W 580 Lumen 6500K	30,000	1,7580	52,74
010301798	Philips Master PL-T 57W/840 AP	9,000	8,0325	72,29
010301799	Lâmpadas 1x12-4000 Led Es 111 1x12W Gu10 SMD 400K	20,000	8,2405	164,81
010301800	Luminária LED UFO 150W 5000K 4505	12,000	92,7810	1 113,37
010301801	Luminária LED UFO 100W 5000K 4503	16,000	78,1311	1 250,10
010301803	Projektor FloodLight 65w 4000k IP65 Black Osram	20,000	72,1495	1 442,99
010301805	Lâmpada LED Substitute T8 EM 6,6W 60CM 865 Osram Ledvance	28,000	4,2118	117,93
010301806	PROJECTOR AQUA 05-9245-CA-37 - ou equivalente	25,000	57,1336	1 428,34
010301807	LED DIC MR16 7W SMD 60° 6500K 12V	25,000	3,5648	89,12
010301808	ExpertColor 10.8-50W 930 AR111 40D Philips	24,000	24,1717	580,12
010301809	Caixa distribuição entrada 5P 16A S/cabo	6,000	34,9533	209,72
010301810	Angulo DLP Plano Br Lg20 30223	40,000	1,6115	64,46
010301811	Angulo DLP Interior Br Lg12.5 30221	40,000	1,0073	40,29
010301812	Angulo DLP Exterior Br Lg12.5 30221	40,000	1,0073	40,29
010301813	Derivação T DLP Br Lg20 30224	40,000	1,3430	53,72
010301814	Angulo plano DLP	40,000	1,6112	64,45
010301815	Angulo interior DLP	80,000	1,0072	80,58
010301816	Derivação DLP	40,000	1,3430	53,72
010401001	Lixívia 5 Lts	155,000	1,4039	217,60



Município de Ourém

Existências Mensais por Material

Mês Dezembro de 2022

Data de emissão: 10/04/2023

Código	Designação	Existência	Preço médio	Total
010401002	Barras Sabão Azul	29,000	2,9094	84,37
010401003	Liquido lava mãos Lt	175,000	,8424	147,42
010401004	Omo	7,000	10,1371	70,96
010401007	Ajax Limpa Vidros	428,000	1,2989	555,93
010401008	Shampoo para lavagem de carros	25,000	1,4267	35,67
010401009	Liquido para Lavar o Chão	305,000	1,5871	484,07
010401012	Liquido p/ Lavar Estofos em Napa	11,000	3,7592	41,35
010401013	Líquido p/ Lavar Estofos em tecido	25,000	5,9650	149,13
010401015	Liquido Cif Amoniacal Garrafão 5 Lt	175,000	3,1947	559,07
010401016	Sani-Blocos Orinois p/WC	263,000	,7696	202,40
010401017	Harpic - Desifectantes p/Sanitas	243,000	,9321	226,50
010401019	Vassoura Pequena de Palha	1,000	1,0500	1,05
010401020	Cabo de esfregona Metálico	133,000	2,0719	275,56
010401022	Balde p/ Esfregona	34,000	4,1252	140,26
010401023	Doseador sabão liquido branco	23,000	11,4754	263,93
010401024	Balde do Lixo WC C/ Pedal	19,000	6,0148	114,28
010401026	Vassouras p/Lavagem de Viaturas	8,000	1,2425	9,94
010401028	Escovas de Aço Komayo	19,000	1,7507	33,26
010401029	Escovões nylon vermelho	7,000	5,9897	41,93
010401030	Vassouras Jardineiro Espalmadas	14,000	7,2875	102,03
010401035	Vassouras nylon c/cabo	135,000	1,8037	243,50
010401038	Desincrustante Alcatrão - Jonclean Deg.	160,000	5,1736	827,78
010401039	Desincrustante Calcário	66,000	3,1343	206,86
010401040	Jonclean 707	260,000	3,0044	781,14
010401041	Alcool Desnaturado	16,000	2,3487	37,58
010401042	Panos do Pó	882,000	,7125	628,43
010401043	Rolos de Papel Higiénico Jumbo	3 638,000	,7203	2 620,45
010401044	Esfregão de Arame	14,000	,2900	4,06
010401045	Rolos de Palha de Aço	4,000	3,7860	15,14
010401046	Rolos de Papel Higiénico pequenos	1 284,000	,1291	165,76
010401047	Sacos do Lixo 30 Lt	1 185,000	,3296	390,58
010401048	Sacos do Lixo 100 Lt	1 251,000	1,0871	1 359,96
010401050	Esfregona micro fibra	149,000	2,0265	301,95
010401051	Produto Biológico - espaços Cemiteriais	50,000	14,8798	743,99
010401053	Toalhetes papel	1 560,000	,7619	1 188,56
010401054	Esfregão de Inox	178,000	,6933	123,41
010401055	Recargas Mopa 80cm	21,000	6,3738	133,85
010401056	Sacos Plásticos Preto 100x120x0,8 (10 Kilos)	568,000	1,3101	744,14
010401057	Tubo Lava Mãos	2,000	8,8984	17,80
010401060	Sacos do Lixo 90x25x150	398,000	1,6274	647,71
010401062	Sacos do Lixo 120 Lt	49,000	2,3317	114,25
010401063	Sprinte Multiusos E 1C	505,000	,9756	492,68
010401080	Pano "seca mais-Vileda azul"	15,000	16,3277	244,92
010401081	Pulverizador 1/2 L plástico	25,000	,8353	20,88
010401082	Pasta para mãos/óleo	11,000	6,4177	70,59
010401084	Sacos de Plástico de 3 Lts c/asas	17,000	2,6524	45,09
010401085	Detergente creme 750ml (Cif branco)	327,000	1,7987	588,17
010401086	Sprint limpador clorado 2 lt	60,000	1,7969	107,81



Município de Ourém

Existências Mensais por Material

Mês Dezembro de 2022

Data de emissão:

10/04/2023

Código	Designação	Existência	Preço médio	Total
010401087	Sacos do Lixo 50 Lt	382,000	,6836	261,14
010401088	Esfregonas tipo domésticas sem cabo (algodão 210 grs)	2,000	1,0094	2,02
010401089	Forras limpa vidros 35 cm	6,000	2,3606	14,16
010401092	Lava Encera	115,000	2,5101	288,66
010401093	Lava Madeiras	75,000	1,4481	108,61
010401096	Sacos Plásticos Preto 70x100 (10 Kilos)	439,000	1,1401	500,50
010401097	Rodo limpa vidros 35 cm	24,000	9,8790	237,10
010401099	Borracha limpa vidros 45 cm	3,000	2,5783	7,73
010401101	Decapante Cera Jontec Nº1	255,000	2,2929	584,69
010401102	Panos multi-usos	437,000	,7981	348,77
010401103	Panos 100% micro-fibra	485,000	,9427	457,21
010401104	Panos suave 30% micro-fibra	473,000	,8008	378,78
010401105	Panos para chão 65x65cm - algodão	119,000	,9951	118,42
010401106	Desengordurante TASKI Jontec Best F4E (garf. 5 litros)	29,000	5,6085	162,65
010401107	Desengordurante Clorado Disovan TC 86	200,000	2,7476	549,52
010401108	Escova lavagem nylon 43cm (Taski Swingo 3500 - 8501100)	6,000	199,2183	1 195,31
010401109	Escova lavagem nylon 43cm (Taski Swingo 4000 - 7517859)	2,000	95,4167	190,83
010401110	Rodas de rodo (Taski Swingo 3500)	4,000	22,3675	89,47
010401111	Rodas de rodo (Taski Swingo 4000)	3,000	24,1250	72,38
010401112	Borracha rodo (Lamela) - Taski Swingo 3500 refª 4121926	6,000	62,8333	377,00
010401113	Borracha rodo (Lamela) - Taski Swingo 3500 refª 4121927	6,000	46,5417	279,25
010401114	Borracha rodo (Lamela) - Taski Swingo 4000 refª 4129243	3,000	52,1283	156,38
010401115	Borracha rodo (Lamela) - Taski Swingo 4000 refª 4129244	4,000	58,2300	232,92
010401116	Ambientador Spray	75,000	1,4307	107,30
010401117	Balde do lixo c/ rodas maciças 110 Lts, Preto	1,000	55,7000	55,70
010401118	Balde do Lixo com pedal s/ rodas 80 Lts, Preto	2,000	44,5634	89,13
010401119	Recarga mopa 65x60x13	18,000	5,8093	104,57
010401120	Suporte Mopa 65x60x13	3,000	19,2500	57,75
010401121	Detergente da louça Fairy 615 ml	72,000	2,4294	174,92
010401122	Guardanapos de papel de 2 folhas (30x32)	2 061,000	,6069	1 250,82
010401125	Sacos plástico transparentes 25x18	1,000	2,3940	2,39
010401126	Punhos para rodos de borracha	24,000	5,8433	140,24
010401127	Rodos forte de madeira e metal 60cm	12,000	16,6654	199,98
010401128	Limpa móveis 400 ml	20,000	3,9136	78,27
010401129	Detergente para a máquina de lavar roupa	18,000	6,7662	121,79
010401130	Amaciador para a máquina de lavar roupa	33,000	1,0977	36,22
010401134	Rolo Esfregão Scotch Brite Forte	45,000	8,9301	401,85
010401135	Esponja C/Esfregão Scotch Brite	150,000	,4384	65,76
010401136	Conjunto de piassabas com copo	2,000	1,3900	2,78
010401138	Balde do lixo RED Reciclagem 52L	2,000	28,0558	56,11
010401139	Extreme FOAM "Embalagens de 400 MLS"	20,000	15,8246	316,49
010401141	Óleo de Cedro 250 ml	7,000	2,5028	17,52
010401142	Recarga Mopa Franja 40 cm	3,000	5,4652	16,40
010401143	Cabo c/ furo (mopa)	46,000	2,7908	128,38
010401145	Blocos recargas WC Rio Sul 2Un	47,000	,5512	25,91
010401146	Blocos completos WC Rio Sul	144,000	,8623	124,17
010401153	Gel de mãos Anti Séptico (álcool gel)	845,000	6,0760	5 134,22
010401155	Desinfetante Bactericida Evapora Fácil	205,000	5,9132	1 212,21



Município de Ourém

Existências Mensais por Material

Mês Dezembro de 2022

Data de emissão: 10/04/2023

Código	Designação	Existência	Preço médio	Total
010401156	Recarga p/Sprint Day 750 ml	10,000	5,1080	51,08
010401158	Tela para Urinol	133,000	4,3064	572,75
010401159	Blu-Clean - Limpa Pára-Brisas	5,000	13,7600	68,80
010401161	CAR L	70,500	14,0910	993,42
010401162	Detergente desinfetante WC	174,000	1,1964	208,17
010401163	Detergente de loiça manual - 5L	28,000	3,6165	101,26
010401164	Removedor de tintas em superficies lisas Lt	191,000	5,0434	963,29
010401166	Sacos para o lixo 100 litros - Amarelos	662,000	1,3931	922,23
010401167	Sacos para o lixo 100L - Preto	3,400	,0608	,21
010401170	Sacos para o lixo 30L - Amarelo	750,000	,5350	401,25
010401171	Sacos para o lixo 130L	13,000	,6437	8,37
010401172	Sacos para o lixo 30L - Azuis	1 260,000	,3036	382,54
010401173	Rolos XXL - Papel de cozinha	115,000	,8864	101,94
010401174	Cera acrílica para vinil	20,000	17,0302	340,60
010401175	Cera acrílica para vinil - Amarela	108,000	5,5054	594,58
010401176	Papel absorvente HACCP	11,000	7,4939	82,43
010401177	Esfregonas com cabo	182,000	1,6693	303,81
010401178	Vassoura plumada com cabo	21,000	2,9535	62,02
010401179	Vassoura rija com cabo	93,000	1,7723	164,82
010401180	Wc gel sanitário - unidade com lixívia	318,000	1,0990	349,48
010401181	Wc gel sanitário - unidade sem lixívia	243,000	1,1310	274,83
010401182	Cera acrílica para pavimentos 5L	300,000	17,0300	5 109,00
010401183	Cera acrílica para pavimento 5L - Amarela	89,000	16,8000	1 495,20
010401184	Pano absorvente amarelo picotado	11,000	9,6650	106,32
010401185	Desinfetante hidroalcoólico para superficies 5L	220,000	3,4013	748,29
010401186	Rolo papel alumínio produtos alimentares - industrial 40cm x 250 mts	18,000	15,7612	283,70
010401187	Espanador	10,000	2,4420	24,42
010401188	Piaçabas	1,000	,8500	,85
010401189	Vassoura para interior com cabo metálico	52,000	2,6644	138,55
010401191	Rolo de papel (secar as mãos - Bufete)	301,000	1,3402	403,40
010401192	Discos para maquina limpar chão	37,000	6,4871	240,02
010401193	Detergente para limpar o forno	220,000	1,6016	352,35
010401194	Detergente de loiça - maquina - 5L	135,000	4,3949	593,31
010401195	Abrilhantador e secante para maquina lavar loiça - 5L	110,000	6,2660	689,26
010401196	Esfregões com sabão	434,000	,1645	71,39
010401197	Caixa de fósforos	194,000	,4945	95,93
010401198	Fitas para teste de óleo	31,000	2,2501	69,75
010401201	Pastilhas / efervescentes para lavagem de saladas	18,000	19,4350	349,83
010401202	Embalagens de toalhas de tabuleiro	45,000	6,8688	309,10
010401203	Saquetas para talheres	2 000,000	,0087	17,40
010401204	Tecido não tecido (TNT)	17,000	8,2419	140,11
010401205	Aventais descartaveis	410,000	,1807	74,09
010401206	Embalagens de sacos testemunho	5,000	36,5560	182,78
010401207	Rolos Papel multiusos de 80 metros (salas EV) embalagem 6 unidades	40,000	1,2553	50,21
010401208	Embalagens de vinagre	48,000	,9392	45,08
010401210	Sacos plástico transparentes 20x30	8,000	1,5988	12,79
010401211	Suporte para Mopa franja 60 cm	4,000	3,7110	14,84



Município de Ourém

Existências Mensais por Material

Mês Dezembro de 2022

Data de emissão: 10/04/2023

Código	Designação	Existência	Preço médio	Total
010401212	Cera para corticite - garrações de 5 L	6,000	17,0300	102,18
010401213	Desentupidor de esgotos (com água fria)	3,000	19,7750	59,33
010401214	Detergente alcalino para auto-lavadora ECOLAB ou equivalente	50,000	2,1710	108,55
010401215	Rolo de papel de limpeza Plus Azul	16,000	35,4031	566,45
010401216	Manga plástica preta com largura 4 metros	50,000	2,5392	126,96
010401217	Bacteril - Bactericida desinfetante	15,000	12,9892	194,84
010401218	Redal A - Lavagem/desinfecção de contentores desodorizante aromatizante	15,000	11,9152	178,73
010401219	BioStar SE - Detergente para máquinas baixa produção de espuma	15,000	11,3536	170,30
010401220	Balde Triplo Reciclagem Domplex 29.5L	18,000	52,1894	939,41
010401221	Pulverizadores de mão 2 litros	2,000	4,7775	9,56
010401222	Pulverizadores de mão 5 litros	5,000	11,4483	57,24
010401223	Pulverizadores de mão 8 litros	4,000	12,4417	49,77
010401231	Rolo película aderente para cozinha 45cm x 250 mts	33,000	8,2403	271,93
010401234	Pinça de plástico para mopa	24,000	3,3054	79,33
010401235	Vaselina solida (900gr)	6,000	6,2267	37,36
010401236	Acetona 1 Lt	8,000	3,3740	26,99
010402003	Herbicida Montana	51,000	7,8085	398,23
010402012	Ácido Sulfurico PH Menos JR (entrega em embalagens 25kg)	300,000	,4883	146,49
010402016	Pastilhas Reactivos DPD Nº 1	20,000	10,4835	209,67
010402017	Pastilhas Reactivos DPD Nº 3	10,000	12,5880	125,88
010402018	Pastilhas Reactivo Phenol P/FO	20,000	12,5875	251,75
010502001	Rebites Alumínio Pop 5x20	1 458,000	,0217	31,64
010502002	Rebites Alumínio Pop 6x20	1 120,000	,0611	68,43
010502003	Rebites Alumínio 5x12	1 558,000	,0120	18,70
010502004	Rebites Alumínio 4x12	1 503,000	,0093	13,98
010502005	Rebites Alumínio 4x20	1 162,000	,0300	34,86
010502006	Buchas Plástico 6mm	1 906,000	,0219	41,74
010502007	Buchas Plástico 8mm	274,000	,0219	6,00
010502008	Buchas Plástico 10mm	3 920,000	,0600	235,20
010502009	Par Puxadores Tupai Latão Ref. 497	14,000	7,8359	109,70
010502010	Puxadores - Bola 1506 x 60	8,000	2,9500	23,60
010502011	Asas p/ Portas Estampadas 410/145	13,000	1,6025	20,83
010502012	Asas p/ portas Estampadas 410/160	7,000	2,1729	15,21
010502013	Dobradiças Latão 605x3" - 7D	13,000	3,0365	39,47
010502014	Dobradiças Latão 605x3" - 7E	37,000	3,0364	112,35
010502015	Dobradiças Latão 605x3" 1/2 - 7D	12,000	8,0667	96,80
010502016	Dobradiças Latão 605x3" 1/2 - 7E	10,000	3,9177	39,18
010502018	Dobradiças Latão 605x4" - 7D	37,000	8,6194	318,92
010502019	Dobradiças Latão 605x4" - 7E	31,000	8,6194	267,20
010502020	Dobradiças Ferro ZN 5001x2 1/2"	19,000	,2000	3,80
010502021	Dobradiças Ferro 816x2"	23,000	,5299	12,19
010502022	Dobradiças Ferro ZN 5001 x 1 1/2"	46,000	,2100	9,66
010502023	Dobradiças Ferro ZN 5001 x 2"	9,000	,2000	1,80
010502024	Fechaduras CRC 600/01x10D	14,000	23,5366	329,51
010502025	Fechaduras CRC 600/01x10E	8,000	12,4067	99,25
010502026	Fechaduras CRC 600/01x12D	4,000	12,7531	51,01
010502027	Fechaduras CRC 60001x12E	8,000	11,5415	92,33



Município de Ourém

Existências Mensais por Material

Mês Dezembro de 2022

Data de emissão: 10/04/2023

Código	Designação	Existência	Preço médio	Total
010502028	Fechaduras CRC 600/01x14D	4,000	14,0236	56,09
010502029	Fechaduras CRC 600/01x14E	6,000	14,0713	84,43
010502030	Par Fechadura Embutir c/ Puchador	2,000	10,5000	21,00
010502031	Canhão Fechaduras Latão Cisa L 60=30-30	6,000	10,4717	62,83
010502032	Fechadura de Embutir Latão 503x60	13,000	14,3699	186,81
010502033	Fechaduras CRC C/Piston e Triqueta 10D - 1713/01	6,000	18,6100	111,66
010502034	Fechaduras CRC c/Piston e Triqueta 10E - 1713/01	2,000	17,4100	34,82
010502035	Fechos Culatra Inox 1/4 x 6"	24,000	1,6664	39,99
010502036	Fechos Ferro Quadrado 114x3	21,000	,9792	20,56
010502037	Fecho Ferro Verginha Zincado Quadrado	5,000	1,3000	6,50
010502038	Fecho Ferro Verginha Zincado Quadrado 155x1/2	7,000	1,3000	9,10
010502039	Fecho Culatra Inox 1/4 x 5"	31,000	1,4844	46,02
010502040	Fecho Ferro Verginha Zincado 4/16 x 3/4	16,000	1,5671	25,07
010502042	Fechos p/Armários 429 Zincados	84,000	,2000	16,80
010502043	Fechos Culatra Zinc. 1/4 x 2"	15,000	,9888	14,83
010502044	Fechos Culatra Zinc. 1/4 x 2" 1/2	24,000	,6858	16,46
010502045	Fechos Culatra Zinc. 1/4 x 3"	10,000	1,0268	10,27
010502047	Dobradiças Latão 405 x 4D - 6	1,000	2,4000	2,40
010502048	Dobradiças Latão 405 x 4E - 6	9,000	2,3510	21,16
010502061	Rebites aluminio 5x20 Aba larga	988,000	,0341	33,69
010502073	Rebites Alumínio 3x18	859,000	,0091	7,82
010502082	Fechadura portão correr com gancho Ref 215/65	5,000	21,8210	109,11
010502083	Fechadura portão correr com gancho Ref 750/60	3,000	12,9473	38,84
010502088	Fechadura gancho embutir 987/40 AGC inox c/cilindro inox	3,000	24,2167	72,65
010502089	Canhão Fechaduras Latão Cisa L 55=27.5=27.5	5,000	4,9900	24,95
010502090	Fechadura 12 direita com canhão 6cm	2,000	12,4783	24,96
010502091	Fechadura 720x12 direita	4,000	6,4888	25,96
010502093	Dobradiças ferro Zincado 816 3"	22,000	1,0133	22,29
010502094	Dobradiças ferro Zincado 816 4"	18,000	3,2350	58,23
010502095	Fechaduras 3 pontos Technal T1024	3,000	69,4750	208,43
010502096	Fechadura armilar Marc 55mm testa quadrada aço inox	5,000	9,1558	45,78
010502097	Miolo de fechaduras 612 (1canhão com 3 chaves)	9,000	9,4000	84,60
010502098	Fechadura armilhar refª 727 Yal	13,000	9,2967	120,86
010502099	Canhão fechadura 30-40	10,000	10,8000	108,00
010502100	Puxador modular Joly CO.0448008000	7,000	54,7432	383,20
010502101	Par puxador aço inox L1006	31,000	8,2094	254,49
010502102	Mola aço p/ puxador	10,000	,6082	6,08
010502103	Parafuso c/ cabeça p/ puxador 60mm	34,000	1,2162	41,35
010502104	Fechaduras de grades de enrolar	5,000	54,9367	274,68
010503001	Parafusos p/Madeiras Lat. Niq. 1 1/4 x 8	459,000	,1000	45,90
010503002	Parafusos AGL 4x30	2 033,000	,0098	19,92
010503003	Parafusos AGL 4x25	1 942,000	,0071	13,79
010503004	Parafusos AGL 4x20	525,000	,0090	4,73
010503005	Parafusos AGL 4x35	2 534,000	,0174	44,09
010503006	Parafusos AGL 4x40	1 446,000	,0083	12,00
010503007	Parafusos AGL 4x50	1 950,000	,0117	22,82
010503008	Parafusos AGL 5x40	1 401,000	,0153	21,44
010503009	Parafusos AGL 5x50	1 992,000	,0166	33,07



Município de Ourém

Existências Mensais por Material

Mês Dezembro de 2022

Data de emissão: 10/04/2023

Código	Designação	Existência	Preço médio	Total
010503010	Parafusos AGL 5x60	1 646,000	,0202	33,25
010503011	Parafusos AGL 6x60	2 584,000	,0462	119,38
010503012	Parafusos AGL 6x80	301,000	,0501	15,08
010503013	Parafusos AGI 6x90	1 109,000	,0472	52,34
010503031	Parafusos AGL 3/12	361,000	,0100	3,61
010503046	Parafusos Sext. interior M 10x40	125,000	,5485	68,56
010503048	Parafusos Sext. Interior M6x25	46,000	,1162	5,35
010503049	Parafusos Sext. interior M6x30	14,000	,0900	1,26
010503050	Parafusos Sext. Interior M6x35	27,000	,1200	3,24
010503051	Parafusos Sext. interior M6x40	30,000	,1300	3,90
010503052	Parafusos Sext. interior M8x25 aço 10.9 preto	17,000	,1200	2,04
010503053	Parafusos Sext. interior M8x30 aço 10.9 preto	10,000	,1200	1,20
010503054	Parafusos Sext. interior M8x35	31,000	,1058	3,28
010503055	Parafusos Sext. interior M8x40	35,000	,1600	5,60
010503056	Parafusos Sext. inferior M10x25	84,000	,3647	30,63
010503057	Parafusos Sext. interior M10x30	39,000	,3816	14,88
010503058	Parafusos Sext. interior M10x35 aço 10.9 preto	28,000	,1497	4,19
010503060	Parafusos Uss 9/16 x 2" 1/4	1 475,000	,8700	1 283,25
010503065	Parafusos AGL 3 x16 - Embutir	169,000	,0069	1,17
010503066	Parafusos Sext. interior M12x25	42,000	,3700	15,54
010503067	Parafusos Sext. interior M12x30	39,000	,4000	15,60
010503068	Parafusos Sext. interior M12x35	32,000	,4200	13,44
010503070	Parafusos Niq. c/ 2 1/2x12	46,000	,3672	16,89
010503071	Parafusos Sext. interior M8x50	47,000	,2100	9,87
010503072	Parafusos AGL 3.5x30	2 156,000	,0063	13,58
010503073	Parafusos AGL 3,5x40	1 181,000	,0100	11,81
010503074	Parafusos AGL 3,5x35	2 159,000	,0078	16,84
010503075	Parafusos AGL 6x40	2 260,000	,0215	48,59
010503076	Parafusos AGL 6x50	2 588,000	,0395	102,23
010503077	Parafusos AGL 3,5x20	269,000	,0051	1,37
010503078	Parafusos Sext. interior M6x50	37,000	,1800	6,66
010503079	Parafusos Sext. interior M10x50	33,000	,3400	11,22
010503080	Parafusos AGL 3,5x50	2 290,000	,0110	25,19
010503081	Porcas sextavadas 8mm	130,000	,0161	2,09
010503085	Porcas Aço 4mm	957,000	,0884	84,60
010503086	Porcas Aço 5mm	278,000	,0102	2,84
010503087	Porcas Sext. 6mm	257,000	,0103	2,65
010503088	Porcas Sext. 7mm	264,000	,0200	5,28
010503089	Porcas Sext. 10mm	234,000	,0590	13,81
010503090	Porcas Sext. 14mm	51,000	,0901	4,60
010503091	Porcas Sext. 12mm	73,000	,1474	10,76
010503092	Porcas Sext. 16mm	173,000	,0892	15,43
010503104	Porcas Frei Sextavadas 8mm	1 043,000	,0189	19,71
010503105	Porcas Frei Sextavadas 10mm	362,000	,0440	15,93
010503106	Porcas Frei Sextavadas 12mm	202,000	,0733	14,81
010503107	Porcas Frei Sextavadas 6mm	128,000	,0289	3,70
010503108	Porcas Frei Sextavadas 14mm	256,000	,1015	25,98
010503109	Porcas Frei Sextavadas 16mm	143,000	,1272	18,19



Município de Ourém

Existências Mensais por Material

Mês Dezembro de 2022

Data de emissão: 10/04/2023

Código	Designação	Existência	Preço médio	Total
010503110	Anilhas ABA Larga M4 5/32	300,000	,0121	3,63
010503111	Anilhas Chapa M6 1/4	254,000	,0050	1,27
010503112	Anilhas Chapa 5/16	710,000	,0100	7,10
010503113	Anilhas Dentadas 3/16	785,000	,0200	15,70
010503114	Anilhas Mola 3/16	931,000	,0100	9,31
010503115	Anilhas Chapa 3/16	809,000	,0105	8,49
010503116	Anilhas Dentadas 3/8	25,000	,0218	,55
010503117	Anilhas dentadas 5/16	16,000	,0348	,56
010503118	Anilhas Mola 10mm	1 050,000	,0204	21,42
010503119	Anilhas Mola 7/16	437,000	,0300	13,11
010503120	Anilhas Chapa 7/16	190,000	,0300	5,70
010503121	Anilhas dentadas 1/2	665,000	,0300	19,95
010503122	Anilhas dentadas 7/16	1 159,000	,0300	34,77
010503123	Anilhas Mola 9/16	269,000	,0400	10,76
010503124	Anilhas Chapa 5/8	53,000	,0398	2,11
010503125	Anilhas dentadas 9/16	85,000	,0352	2,99
010503126	Anilhas dentadas 5/8	512,000	,3507	179,56
010503127	Anilhas Mola 5/8	544,000	,0336	18,28
010503128	Anilhas Mola 3/4	542,000	,0844	45,74
010503129	Anilhas Dentadas 7/8	140,000	,2000	28,00
010503130	Anilhas dentadas 3/4	133,000	,1600	21,28
010503131	Anilhas Mola 1"	66,000	,2400	15,84
010503132	Anilhas Chapa 1"	119,000	,3010	35,82
010503133	Anilhas Chapa 7/8	118,000	,1500	17,70
010503134	Anilhas Mola 7/8	69,000	,1400	9,66
010503135	Anilhas Chapa M4 - 5/32"	1 013,000	,0100	10,13
010503136	Anilhas Chapa M14 - 9/16"	102,000	,0651	6,64
010503137	Anilhas Mola M6 - 1/4"	1 052,000	,0174	18,30
010503138	Anilhas 3/16 Chapa ABA Larga	1 730,000	,0150	25,95
010503139	Anilhas Chapa ABA Larga M8	268,000	,0492	13,19
010503140	Anilhas Chapa Reforçada ABA Laraga 3/4	474,000	,2321	110,02
010503141	Anilhas Mola M12 - 1/2"	18,000	,0373	,67
010503142	Anilhas Chapa 1/8	301,000	,0048	1,44
010503143	Anilhas Dentadas 5/32	300,000	,0020	,60
010503144	Anilhas ABA Larga M6	228,000	,0557	12,70
010503145	Anilhas Chapas 1/2	225,000	,1354	30,47
010503146	Anilhas Mola 5/16 - M8	186,000	,0184	3,42
010503147	Anilhas Chapa ABA Larga 3/8	480,000	,0387	18,58
010503148	Lixas Para Metal Grão 60	64,000	,6540	41,86
010503149	Lixas Para Metal Grão 80	78,000	,6597	51,46
010503150	Lixas para Metal Grão 100	27,000	,8291	22,39
010503151	Lixas Para madeira em Papel nº 320	16,000	,2804	4,49
010503152	Lixas Para Madeiras em Papel nº 180	101,000	,2587	26,13
010503153	Lixas Para Madeira em Papel nº 150	62,000	,2477	15,36
010503154	Lixas Para Madeira em Papel nº 120	100,000	,2590	25,90
010503155	Lixas Para Madeiras em papel nº100	45,000	,2452	11,03
010503156	Lixas Para Madeira em Papel nº 80	114,000	,3064	34,93
010503157	Lixas para Madeiras em Papel nº60	86,000	,2500	21,50



Município de Ourém

Existências Mensais por Material

Mês Dezembro de 2022

Data de emissão: 10/04/2023

Código	Designação	Existência	Preço médio	Total
010503158	Lixas Para Ferro Pano nº120	88,000	,6389	56,22
010503159	Lixas de Água Papel nº 220	119,000	,3983	47,40
010503160	Lixas de Água papel nº 180	96,000	,4000	38,40
010503161	Lixas de água papel nº 120	113,000	,4402	49,74
010503162	Lixas de Água Papel nº 100	103,000	,4586	47,24
010503163	Lixas de Água Papel nº 80	85,000	,4555	38,72
010503164	Lixas de Água papel nº 60	19,000	,4000	7,60
010503165	Lixas de Água papel nº 400	176,000	,3464	60,97
010503166	Lixas Para Metal Grão 240	84,000	,6483	54,46
010503169	Cremones Latão AC7	16,000	21,3100	340,96
010503173	Batentes p/portas em borrachas	18,000	,2897	5,21
010503174	Raspadores 8"	11,000	5,1913	57,10
010503175	Buchas 12mm Bolix Nylon	129,000	,0500	6,45
010503176	Parafusos Aço 10,9 R/Parc. M10x70	941,000	,2000	188,20
010503177	Parafusos Aço 10,9 R/Parc. 12x25	41,000	,1400	5,74
010503178	Parafusos Aço 10,9 R/Parc. 12x90	108,000	,4590	49,57
010503179	Parafusos Aço M. 7x35	40,000	,0300	1,20
010503180	Parafusos Aço M. 7x60	548,000	,1855	101,65
010503181	Parafusos Aço M. 7x50	61,000	,2974	18,14
010503182	Parafusos Aço M. 8x25	492,000	,0618	30,41
010503183	Parafusos Aço M. 8x20	24,000	,0651	1,56
010503184	Parafusos Sext. aço 10.9 preto M 8x30	12,000	,0571	,69
010503185	Parafusos Aço M. 8x35	53,000	,2024	10,73
010503186	Parafusos Aço M. 8x40	147,000	,1950	28,67
010503187	Parafusos Aço S.M. 8x45	224,000	,2031	45,49
010503188	Parafusos Aço S.M. 12x30	149,000	,1827	27,22
010503189	Parafusos Aço S.M. 12x45	117,000	,2203	25,78
010503190	Parafusos Aço S.M. 12x60	126,000	,2500	31,50
010503191	Parafusos Aço S.M. 12x50	110,000	,2314	25,45
010503192	Parafusos Aço S.M. 12x70	139,000	,2900	40,31
010503193	Parafusos Aço M. 4x10	60,000	,0090	,54
010503194	Parafusos Sext. aço 10.9 preto M 4x15	8,000	,0110	,09
010503195	Parafusos Aço M. 4x20	795,000	,0130	10,34
010503196	Parafusos Sext. aço 10.9 preto M 4x25	23,000	,0190	,44
010503197	Parafusos Aço M. 4x30	100,000	,0230	2,30
010503198	Parafusos Aço M. 4x35	164,000	,0240	3,94
010503199	Parafusos Aço M. 4x40	32,000	,0250	,80
010503200	Parafusos Aço M. 4x50	33,000	,0260	,86
010503201	Parafusos Aço M. 5x50	145,000	,0310	4,50
010503202	Parafusos Aço M. 5x40	95,000	,0497	4,72
010503203	Parafusos Aço M. 5x15	32,000	,0141	,45
010503204	Parafusos Aço M. 5x35	71,000	,0210	1,49
010503205	Parafusos Aço M. 5x20	443,000	,0190	8,42
010503206	Parafusos Aço M. 5x30	307,000	,0200	6,14
010503207	Parafusos Aço M. 5x25	749,000	,0180	13,48
010503208	Parafusos Aço 8.8 M. 6x20	206,000	,1336	27,52
010503209	Parafusos Aço M. 6x16	523,000	,0205	10,72
010503210	Parafusos Sext M6x25Aço M. 6x25	189,000	,1792	33,87



Município de Ourém

Existências Mensais por Material

Mês Dezembro de 2022

Data de emissão: 10/04/2023

Código	Designação	Existência	Preço médio	Total
010503211	Parafusos Aço M. 6x30	48,000	,0288	1,38
010503212	Parafusos Aço M. 6x35	130,000	,0276	3,59
010503213	Parafusos Aço 8.8 M. 6x50	242,000	,2501	60,52
010503214	Parafusos Aço M. 6x40	181,000	,0287	5,19
010503215	Parafusos Aço M. 6x60	83,000	,0440	3,65
010503216	Parafusos Aço M. 7x20	393,000	,0240	9,43
010503217	Parafusos Aço M. 7x25	360,000	,0270	9,72
010503218	Parafusos Aço M. 7x30	113,000	,0300	3,39
010503219	Parafusos Aço M. 7x40	41,000	,0360	1,48
010503220	Parafusos Aço Sext. 10,9 M 12x40	43,000	,2036	8,75
010503221	Parafusos Aço Sext. 10,9 M 14x50	33,000	,3480	11,48
010503222	Parafusos Aço 16x50 10,9	18,000	1,1546	20,78
010503223	Parafusos Aço M. 7x15	122,000	,0210	2,56
010503224	Parafusos Sext. aço 10.9 preto M 16x90	7,000	,6490	4,54
010503225	Parafusos Aço M. 16x100	16,000	,6495	10,39
010503226	Parafusos Aço M. 5x45	86,000	,0300	2,58
010503227	Parafusos Aço 10.9 M. 8x70	110,000	,1911	21,02
010503228	parafusos Aço 8x80	93,000	,1957	18,20
010503230	Parafusos Aço c/Sext. SAG 10,9M - 10x80	85,000	,2030	17,26
010503231	Parafusos Sext. aço 10.9 preto M 8x50	26,000	,0656	1,71
010503232	Parafusos Sextavados S.M. 8x60	183,000	,1305	23,88
010503233	Parafusos Sextavados S.M. 8x90	112,000	,4184	46,86
010503234	Parafusos Sext. aço 10.9 preto M 10x30	30,000	,1387	4,16
010503235	Parafusos Sext. aço 10.9 preto M 10x25	31,000	,1584	4,91
010503236	Parafusos Sext. aço 10.9 preto M 10x35	16,000	,1439	2,30
010503237	Parafusos Sext. aço 10.9 preto M 10x40	7,000	,1100	,77
010503238	Parafusos Sextavados S.M. 10x50	140,000	,1500	21,00
010503239	Parafusos Sextavados 10x55	60,000	,1700	10,20
010503240	Parafusos sextavados S.M. 10x60	308,000	,1357	41,80
010503241	Parafusos Sextavados S.M. 12x35	148,000	,2156	31,91
010503242	Parafusos Rosca Até ao Fim S.M. 12x100	92,000	,3700	34,04
010503243	Parafusos Rosca Até ao Fim S.M. 12x80	68,000	,3300	22,44
010503244	Parafusos Rosca Até ao Fim S.M. 14x40	83,000	,3854	31,99
010503246	Parafusos Meia Rosca S.M. 14x60	27,000	,4897	13,22
010503247	Parafusos Meia Rosca S.M. 14x80	18,000	,4400	7,92
010503248	Parafusos Meia Rosca S.M. 14x100	9,000	,6171	5,55
010503250	Parafusos .M.R.10.9 16x40	25,000	1,0679	26,70
010503252	Parafusos Meia Rosca M.S. 16x80	54,000	,5967	32,22
010503286	Parafusos SAE 5/16 x 1" 1/4	728,000	,1320	96,10
010503321	Parafusos C/A A Quadrados M8 x 30	496,000	,0900	44,64
010503322	Parafusos C/A A Quadrados M8 x 40	268,000	,1000	26,80
010503323	Parafusos C/A A Quadrados M8 x 50	250,000	,1200	30,00
010503324	Parafusos C/A A Quadrados M10 x 30	499,000	,1300	64,87
010503325	Parafusos C/A A Quadrados M10 x 40	498,000	,1600	79,68
010503326	Parafusos C/A A Quadrados M10 x 50	487,000	,1900	92,53
010503327	Parafusos C/A A Quadrados M12 x 30	500,000	,1300	65,00
010503328	Parafusos C/A A Quadrados M12 x 40	500,000	,1300	65,00
010503329	Parafusos C/A A Quadrados M12 x 50	500,000	,1400	70,00



Município de Ourém

Existências Mensais por Material

Mês Dezembro de 2022

Data de emissão: 10/04/2023

Código	Designação	Existência	Preço médio	Total
010503330	Parafusos Auto Perfurante 6,3 x 25 Cabeça sextavada	1 076,000	,0341	36,69
010503331	Parafusos Auto Perfurante 6,3 x 30	360,000	,2831	101,92
010503332	Parafusos Auto Perfurante 6,3 x 40 Cabeça sextavada	934,000	,0438	40,91
010503333	Parafusos cabeça conica sex/Int. 6 x20	50,000	,0535	2,68
010503334	Parafusos cabeça conica sex/Int. 6 x 30	21,000	,0612	1,29
010503335	Parafusos cabeça conica sex/Int. 6 x 40	30,000	,1400	4,20
010503336	Parafusos cabeça conica sex/Int. 8 x 20	22,000	,1200	2,64
010503337	Parafusos cabeça conica sex/Int. 8 x30 aço 10.9 preto	12,000	,1300	1,56
010503338	Parafusos cabeça conica sex/Int. 8 x 40	45,000	,1700	7,65
010503339	Parafusos Sextavados 10 x 45	86,000	,1500	12,90
010503348	Parafusos Auto perfurante 6,3 x 50	250,000	,5034	125,85
010503349	Parafusos C/A A Quadrados M6 x 30	252,000	,0383	9,65
010503350	Parafusos C/a A Quadrados M6 x 40	417,000	,0409	17,06
010503351	Parafusos C/A A Quadrados M6 x 50	57,000	,0559	3,19
010503358	Prego 1/2 G 11	31,364	1,3237	41,52
010503359	Prego G10	34,559	1,3957	48,23
010503361	Pregos C 6"	17,546	1,9063	33,45
010503362	Pregos 3 x 15	8,192	1,2400	10,16
010503363	Pregos BxS 4 x 14	22,417	1,3169	29,52
010503365	Pregos de Aço 2,5 x 40	700,000	,0200	14,00
010503366	Pregos de Aço 2,5 x 50	67,000	,0130	,87
010503370	Pregos de Aço 2,5 x 30	469,000	,1077	50,51
010503371	Pregos de Aço 2,5 x 60	600,000	,3786	227,16
010503372	Pregos de Aço 3 x 70	407,000	1,8806	765,40
010503373	Pregos Setia x 12	13,401	2,0566	27,56
010503406	Parafusos Sext.Interior 6x60	49,000	,1546	7,58
010503407	Parafusos Sext.Interior 8x60	42,000	,2592	10,89
010503408	Parafusos Sext.Interior 10x60	43,000	,4336	18,64
010503409	Parafusos C/A A Quadrados 6x35	392,000	,0374	14,66
010503410	Parafusos C/A A Quadrados 6x60	175,000	,5300	92,75
010503411	Parafusos AGL 4x45	933,000	,1200	111,96
010503427	Anilhas dentadas 1/4	1 112,000	,0084	9,34
010503428	Olhais 6mm	89,000	,4133	36,78
010503429	Olhais 8mm	103,000	,2959	30,48
010503430	Olhais 10mm	85,000	,5199	44,19
010503431	Olhais 12mm	56,000	,6051	33,89
010503437	Parafusos 10.9 sext.int.12x60 cabeça cilíndrica	94,000	,3580	33,65
010503438	Parafusos 10.9 sext.int.12x70 cabeça cilíndrica	51,000	,4002	20,41
010503442	Parafusos c/sext Din931 8.8 M10x120	321,000	,2751	88,31
010503444	Parafusos Aço S.M. 16x60	73,000	,4200	30,66
010503448	Parafusos sext. interior M12x50(resistência12.9)	41,000	,3828	15,69
010503450	Parafusos auto perfurantes 4.8x30 Cabeça sextavada	1 024,000	,0220	22,53
010503459	Anilhas Chapa 3/8	326,000	,0377	12,29
010503464	Parafusos cabeça cónica 10x35	105,000	,1580	16,59
010503465	Parafusos cabeça cónica 16x40	78,000	,1495	11,66
010503466	Parafusos cabeça cónica 10x40	42,000	,1495	6,28
010503468	Parafusos AGL 4x16	1 539,000	,0121	18,62
010503469	Parafusos AGL 3,5x16	402,000	,4000	160,80



Município de Ourém

Existências Mensais por Material

Mês Dezembro de 2022

Data de emissão: 10/04/2023

Código	Designação	Existência	Preço médio	Total
010503470	Parafusos sext.8.8 10x110	474,000	,2000	94,80
010503474	Parafusos Quadrados M 8 x 60	141,000	,0798	11,25
010503475	Parafusos Quadrados M 10 x 60	100,000	,1646	16,46
010503477	Parafusos cabeça cônica sext. interior 10.9-16x50	45,000	,6851	30,83
010503478	Parafusos cabeça cônica int. 10.9 10x50	45,000	,2042	9,19
010503485	Uniões rápidas para tubos de ar 6 mm	38,000	1,9122	72,66
010503486	Uniões rápidas para tubos de ar 8 mm	18,000	2,2126	39,83
010503487	Uniões rápidas para tubos de ar 10 mm	21,000	2,7540	57,83
010503488	Uniões rápidas para tubos de ar 12 mm	16,000	2,9706	47,53
010503495	Parafusos para redutores de velocidade	50,000	1,8312	91,56
010503497	Ferrolhos de culatra 20x12 - De Soldar	21,000	,9530	20,01
010503498	Ferrolhos de culatra 20x08 - De Soldar	19,000	,9619	18,28
010503499	Fechadura Gancho WHALE Ref E9	2,000	9,7000	19,40
010503501	Parafusos Quadrados M 8 x 80	86,000	,1712	14,72
010503502	Parafusos 3/16x40 c/cabeça tremçoço	39,000	,0834	3,25
010503504	Parafusos 3/16x20 com cabeça de embutir	40,000	,0725	2,90
010503505	Parafusos Tírfundos 6x40	307,000	,0289	8,87
010503506	Parafusos Tírfonds 6x50	31,000	,0280	,87
010503507	Parafusos Tírfundos 6x60	80,000	,0332	2,66
010503508	Folhas de serra p/ o tico tico HS 107-1 Corte fino	10,000	2,3483	23,48
010503509	Parafusos Sextavados 8x80 Aço 8,8 preto c/Rosca até ao fim	25,000	,2854	7,14
010503510	Parafusos Sextavados 8x80 Aço 10,9 preto Meia Rosca	49,000	,3906	19,14
010503512	Parafusos Sextavados 7x50 Aço 8,8 preto Meia Rosca	51,000	,2364	12,06
010503513	Parafusos autoperfurantes 4.8x38 cabeça sextavada	1 518,000	,0238	36,13
010503514	Cinta carga Prof c/roquete 9mx2.5Tx50mm 100% poliester	1,000	14,6280	14,63
010503515	Lixas de Água papel nº 600	146,000	,3431	50,09
010503516	Lixas de Água papel nº 800	70,000	,3431	24,02
010503517	Lixas de Água papel nº 1200	59,000	,3431	20,24
010503518	Gulpilhas c/ Argola 8mm	40,000	,3432	13,73
010503519	Gulpilhas c/ Argola 7mm	48,000	,3064	14,71
010503520	Gulpilhas c/ Argola 6mm	37,000	,2818	10,43
010503521	Gulpilhas c/ Argola 5mm	90,000	,2206	19,85
010503522	Gulpilhas c/ Argola 4.5mm	40,000	,2084	8,34
010503523	Parafusos AGL 4x60 Amarelos	1 908,000	,0293	55,90
010503524	Anilhas Auto Frenantes New-Lockc M6	100,000	1,3462	134,62
010503525	Anilhas Auto Frenantes New-Lockc M8	95,000	1,5444	146,72
010503526	Anilhas Auto Frenantes New-Lockc M10	92,000	1,8679	171,85
010503527	Anilhas Auto Frenantes New-Lockc M12	100,000	2,5567	255,67
010503528	Anilhas Auto Frenantes New-Lockc M14	54,000	3,6420	196,67
010503529	Anilhas Auto Frenantes New-Lockc M16	58,000	4,1325	239,69
010503530	Anilhas Auto Frenantes New-Lockc M20	55,000	6,2508	343,79
010503531	Parafusos para betão HUS3-A 6x55 M8/M10	100,000	,7768	77,68
010503532	Parafusos para betão HUS3-A 6x55 M8/M16	63,000	,4524	28,50
010503533	Parafusos para betão HUS3-H 8x55 5	100,000	,8976	89,76
010503534	Anilha cobre 10x14x1	36,000	,2332	8,40
010503535	Anilha cobre 12x18x1	13,000	,4296	5,58
010503536	Anilha cobre 13x19x1 (1/4)	34,000	,1596	5,43
010503537	Anilha cobre 14x19x1	20,000	,2332	4,66



Município de Ourém

Existências Mensais por Material

Mês Dezembro de 2022

Data de emissão: 10/04/2023

Código	Designação	Existência	Preço médio	Total
010503538	Anilha cobre 15x20x1	35,000	,4174	14,61
010503539	Anilha cobre 16x22x1	28,000	,3192	8,94
010503540	Anilha cobre 17x22x1 (3/8)	40,000	,2088	8,35
010503541	Anilha cobre 18x24x1	26,000	,4296	11,17
010503542	Anilha cobre 20x26x1	40,000	,3928	15,71
010503543	Anilha cobre 21x26x1 (1/2)	50,000	,2210	11,05
010503545	Parafuso Autoperfurante M5x3.8 cabeça chata estrela centro	902,000	,0317	28,59
010503546	Parafusos para betão HUS3-H 8x85	96,000	1,0894	104,58
010503547	Bricks 6,7x11,1x1,0 TM106	20,000	,8300	16,60
010503548	Bricks 8,7x13,0x1,0 TM108	20,000	1,2575	25,15
010503549	Bricks 10,7x16,0x1,5 TM110	20,000	1,2575	25,15
010503550	Bricks 12,7x18,0x1,5 TM112	20,000	1,2575	25,15
010503551	Bricks 13,7x20,6x2,0 (1/4")	20,000	1,2450	24,90
010503552	Bricks 14,7x22,0x1,5 TM114	20,000	1,2575	25,15
010503553	Bricks 16,7x24,0x1,5 TM116	20,000	1,3185	26,37
010503554	Bricks 17,3x23,8x2,0 (3/8")	20,000	1,0255	20,51
010503555	Bricks 18,7x26,0x1,5 TM118	20,000	1,3185	26,37
010503556	Bricks 19,7x27,0x2,5 TT017	20,000	1,2575	25,15
010503557	Parafusos 12x100 meia rosca aço 10.9 preto	66,000	,4432	29,25
010503558	Cavilhas elásticas 4x60	17,000	,2565	4,36
010503559	Cavilhas elásticas 5x60	18,000	,4150	7,47
010503560	Cavilhas elásticas 6x60	16,000	,3540	5,66
010503561	Cavilhas elásticas 8x60	18,000	,5125	9,23
010503562	Cavilhas elásticas 10x60	10,000	1,1110	11,11
010503563	Cavilhas elásticas 12x60	10,000	2,7830	27,83
010503564	Parafusos cabeça chata sext.interior 10.9 preto 10x30	100,000	,1343	13,43
010503565	Parafusos cabeça chata sext.interior 10.9 preto 10x40	99,000	,1709	16,92
010503566	Parafusos cabeça chata sext.interior 10.9 preto 12x30	100,000	,2808	28,08
010503567	Parafusos cabeça chata sext.interior 10.9 preto 12x40	99,000	,3052	30,21
010503568	Parafusos cabeça chata sext.interior 10.9 preto 12x45	106,000	,3174	33,64
010503572	Parafusos sextavado interior 4x15	18,000	,2916	5,25
010503573	Parafusos Sext. interior aço 10.9 preto M 4x20	11,000	1,6604	18,26
010503574	Parafusos sextavado interior 4x25	20,000	1,9412	38,82
010503575	Parafusos sextavado interior 4x30	25,000	2,1488	53,72
010503576	Parafusos sextavado interior 5x15	73,000	,6412	46,81
010503577	Parafusos sextavado interior 5x20	75,000	,7353	55,15
010503578	Parafusos sextavado interior 5x25	22,000	2,1240	46,73
010503579	Parafusos sextavado interior 5x30	72,000	,7987	57,51
010503580	Anilhas cobre 22x28x1.5	64,000	,5361	34,31
010503581	Dobradiças para móvel recta SH	15,000	,6093	9,14
010503582	Parafuso M20x110 - Aço10.9	9,000	2,1080	18,97
010503583	Parafuso M20x115 - Aço10.9	12,000	2,2907	27,49
010503584	Porca M20 Freio Aço8.8	36,000	,4264	15,35
010503585	Cinta Aperto 6 mt	2,000	6,9350	13,87
010503586	Buchas M 6x95 inox	97,000	,7494	72,69
010503587	Buchas M8x95 Inox	34,000	1,6548	56,26
010503588	Buchas M10x120 Inox	16,000	2,2492	35,99
010503590	Parafusos auto perfurantes 6.3x50mm c/cabeça chata zincado	336,000	,0695	23,35



Município de Ourém

Existências Mensais por Material

Mês Dezembro de 2022

Data de emissão: 10/04/2023

Código	Designação	Existência	Preço médio	Total
010503591	Parafusos cabeça cônica sextavado interior 12x35 Aço 10.9 preto	20,000	,5804	11,61
010503592	Parafusos cabeça cônica sextavado interior 12x40 Aço 10.9 preto	24,000	,5938	14,25
010503593	Parafusos cabeça cônica sextavado interior 12x50 Aço 10.9 preto	21,000	,6746	14,17
010503594	Pé Frontal p/escadote industrial soldado	10,000	3,6483	36,48
010503595	Pé Traseiro p/escadote industrial soldado	8,000	3,6483	29,19
010503596	Topo Superior p/escadote industrial soldado	8,000	3,6483	29,19
010503597	Grampos de aço inoxidável – FU 0,6mm	100,000	,1800	18,00
010503598	Grampos de aço inoxidável – FU 0,8mm	100,000	,1800	18,00
010503599	Grampos de aço inoxidável – FS 0,6mm	100,000	,1800	18,00
010503600	Grampos de aço inoxidável – FS 0,8mm	100,000	,1800	18,00
010503601	Grampos de aço inoxidável – FM 0,7mm	100,000	,1800	18,00
010503602	Grampos de aço inoxidável – FVV 0,8mm	100,000	,1800	18,00
010503603	Grampos de aço inoxidável – FMM 0,8mm	100,000	,1800	18,00
010503604	Grampos de aço inoxidável – FUS 0,8mm	50,000	,3600	18,00
010503605	Grampos de aço inoxidável – FD 0,8mm	100,000	,1800	18,00
010503606	Grampos de aço inoxidável – FSS 0,7mm	50,000	,3600	18,00
010503607	Bucha Ch expansiva 3 elementos c/paraf. D.933 Zincado M.6x45	248,000	,2569	63,71
010503608	Bucha Ch expansiva 3 elementos c/paraf. D.933 Zincado M.8x60	4,000	,4495	1,80
010503609	Bucha Ch expansiva 3 elementos c/paraf. D.933 Zincado M.10x70	93,000	,8134	75,65
010503610	Bucha Ch expansiva 3 elementos c/paraf. D.933 Zincado M.12x80	50,000	1,5412	77,06
010503611	Bucha Ch expansiva c/paraf. c/chata D.7991 Zincado M.8x60	152,000	,5371	81,64
010503612	Bucha Ch expansiva c/paraf. c/chata D.7991 Zincado M.10x70	70,000	,9130	63,91
010503613	Cinta lixa 690x100 P. 80	10,000	2,2770	22,77
010503614	Cinta lixa 690x100 P. 100	10,000	2,2330	22,33
010503615	Cinta lixa 690x100 P. 120	10,000	2,2220	22,22
010503616	Fechadura antipânico CF60	6,000	22,5850	135,51
010503617	Barra antipânico Iseo 9411	5,000	92,1700	460,85
010503618	Puxador c/ cilindro Iseo	5,000	48,5883	242,94
010503619	Barra horizontal 83cm	5,000	10,7433	53,72
010503620	Ferrolhos de culatra 20x10 - De soldar	20,000	1,1963	23,93
010503621	Facas curvas p/MAQ FERRI HRC 45/46	57,000	6,7144	382,72
010503622	Facas planas	34,000	6,1041	207,54
010503623	Acoplador para massa lubrificante - Easylock para massa consistente	6,000	59,2817	355,69
010503624	Fechadura MiniMola 715 aço inox TB60 s/ cilindro	3,000	15,7488	47,25
010503625	Mecanismo Estore de rolo interior	16,000	21,9744	351,59
010503626	Bucha Nylon UF 6x38 c/aba	1 200,000	,0333	39,96
010503627	Bucha Nylon UF 8x51 c/aba	500,000	,0693	34,65
010503628	Amortecedor 1200,0 1700N X-X LOM 6451LH	4,000	177,4680	709,87
010503629	Amortecedor 1200,0 2400N B-B LOM 086983	4,000	177,4680	709,87
010503630	Parafusos Sext. 20x60 aço 10.9 pretos	18,000	3,8283	68,91
010503631	Porcas Sext. 20m aço 10.9 pretos	18,000	,7717	13,89
010503632	Discos Indasa 150mm	40,000	,3418	13,67
010503633	Discos Indasa 120mm	40,000	,3418	13,67
010503634	Discos Indasa 80mm	40,000	,3674	14,70
010503635	Discos Indasa 100mm	40,000	,3418	13,67
010503636	Disco Clean & Strip XT Purpura 150mm Ref. 51885	36,000	15,5530	559,91
010503637	Prego Meio Telhado	25,000	2,5808	64,52
010503638	Prego Telhado	25,000	2,5808	64,52



Município de Ourém

Existências Mensais por Material

Mês Dezembro de 2022

Data de emissão: 10/04/2023

Código	Designação	Existência	Preço médio	Total
010503639	Puxador inox	5,000	6,9483	34,74
010503640	fechadura interior para cilindro	5,000	13,3983	66,99
010503641	Cremones 3 posições Alualpha 608 Branco	24,000	8,9975	215,94
010601001	Brocas ponta de Daimante 5mm	11,000	1,4723	16,20
010601002	Brocas Ponta de Diamante 6mm	9,000	1,9933	17,94
010601004	Brocas Ponta de Diamante 10mm	6,000	2,7240	16,34
010601005	Brocas Ponta de Diamante 12mm	5,000	2,6761	13,38
010601007	Brocas Ponta Diamante p/Berbequim Pneumático 14mm	3,000	5,4183	16,25
010601008	Brocas HSS 15mm	14,000	8,9035	124,65
010601009	Brocas HSS 15,5mm	24,000	9,7165	233,20
010601010	Brocas HSS 16mm	15,000	10,5200	157,80
010601011	Brocas HSS 16,5mm	17,000	11,3328	192,66
010601012	Brocas HSS 17mm	13,000	12,1457	157,89
010601013	Brocas HSS 8,5mm	18,000	2,4265	43,68
010601014	Brocas HSS 9mm	10,000	2,6347	26,35
010601015	Brocas HSS 9,5mm	34,000	2,8405	96,58
010601016	Brocas HSS 10mm	23,000	3,2419	74,56
010601017	Brocas HSS 10,5mm	39,000	3,6438	142,11
010601018	Brocas HSS 11,5mm	5,000	5,6709	28,35
010601019	Brocas HSS 12mm	5,000	5,8583	29,29
010601020	Brocas HSS 12,5mm	9,000	7,2779	65,50
010601021	Brocas HSS 13mm	6,000	7,2870	43,72
010601022	Brocas HSS 14mm	5,000	7,8500	39,25
010601023	Brocas HSS 14,5mm	16,000	6,0365	96,58
010601024	Brocas HSS 1mm	33,000	,2500	8,25
010601025	Brocas HSS 1,5mm	21,000	,3480	7,31
010601026	Brocas HSS 2mm	19,000	,7944	15,09
010601027	Brocas HSS 2,5mm	24,000	,5124	12,30
010601028	Brocas HSS 3mm	26,000	,4846	12,60
010601029	Brocas HSS 3,5mm	19,000	,7752	14,73
010601031	Brocas HSS 4,5mm	30,000	,9816	29,45
010601032	Brocas HSS 6mm	29,000	1,3205	38,29
010601033	Brocas HSS 7mm	30,000	1,3356	40,07
010601034	Brocas HSS 8mm	30,000	2,4009	72,03
010601036	Brocas Profissional 10mm - Wolfcraft	18,000	4,3456	78,22
010601037	Brocas Pneumáticas 12mm	3,000	6,8500	20,55
010601038	Brocas Pneumáticas 10mm	7,000	5,5508	38,86
010601039	Brocas SUPERSPEED II SDS+ 8X100/160	17,000	4,0240	68,41
010601040	Brocas SUPERSPEED II SDS+ 6X150/210	15,000	6,1075	91,61
010601041	Brocas HSS 5mm	30,000	1,0522	31,57
010601042	Brocas HSS 5,5mm	33,000	1,1746	38,76
010601043	Brocas HSS 6,5mm	27,000	1,3889	37,50
010601044	Brocas HSS 7,5mm	29,000	1,7191	49,85
010601045	Brocas HSS 11mm	15,000	4,0456	60,68
010601046	Brocas HSS 13,5mm	20,000	7,2776	145,55
010601047	Brocas Profissionais 8mm - Wolfcraft	4,000	2,3900	9,56
010601052	Discos Corte Ferro 180 x 3 x 22,2	83,000	3,3881	281,21
010601053	Discos de Diamante 115	6,000	33,1292	198,78



Município de Ourém

Existências Mensais por Material

Mês Dezembro de 2022

Data de emissão: 10/04/2023

Código	Designação	Existência	Preço médio	Total
010601054	Discos Inox 115x1x22,23	4,000	1,6113	6,45
010601055	Discos Diamante Tyrolit C6 230mm	3,000	62,3675	187,10
010601058	Discos Diamante Tyrolit 300mm	4,000	320,0000	1 280,00
010601059	Discos Corte Ferro 115 x 3 x 22,2	42,000	1,6975	71,30
010601061	Discos de Rebarbar 180 x 6 x 22,2	20,000	4,2505	85,01
010601063	Limas paralela Murça 12" - 300mm	11,000	7,4733	82,21
010601064	Limas Paralela Bastardo 8" - 200mm	6,000	3,2600	19,56
010601065	Limas paralela Murço 8" - 200mm	9,000	3,7417	33,68
010601066	Limas Faca Murço 10" - 250mm	25,000	5,6319	140,80
010601067	Limas 1/2 Cana Bastarda 10" - 250mm	5,000	7,8000	39,00
010601068	Limas 1/2 Cana Murço 10" - 250mm	9,000	8,3100	74,79
010601069	Limas Paralela Bastardo 10" - 250mm	8,000	5,3400	42,72
010601070	Limas Faca Bastardo 12" - 300mm	19,000	7,0232	133,44
010601071	Limas Faca Murço 12" - 300mm	23,000	7,0230	161,53
010601072	Limas 1/2 Cana Bastardo 12" - 300mm	7,000	8,7400	61,18
010601073	Limas 1/2 Cana Murço 12" - 300mm	13,000	11,9400	155,22
010601075	Limas Murça Triangular 8" - 200mm	13,000	3,7415	48,64
010601076	Limas Murça Redonda 8" - 200mm	15,000	3,8135	57,20
010601077	Limas Murça Facas 8"	12,000	3,7414	44,90
010601078	Limas Murça Traingular 6" - 150mm	14,000	2,7129	37,98
010601079	Limas Murça Paralela 6" - 150mm	12,000	3,7517	45,02
010601080	Limas Murça Traingular 5" - 125mm	21,000	2,5955	54,51
010601081	Limas Murça Trangular 4" - 100mm	11,000	2,9600	32,56
010601082	Limas Murça Folha Oliveira 4" - 100mm	2,000	2,4400	4,88
010601083	Limas Bastarda Redonda 12" - 300mm	7,000	5,4600	38,22
010601084	Limas Bastarda Quadrada 12" - 300mm	11,000	6,1809	67,99
010601085	Limas Bastarda Redonda 10" - 250mm	8,000	4,0350	32,28
010601086	Limas Bastarda Faca 8" - 200mm	9,000	3,3000	29,70
010601087	Limas Bastarda Triangular 8" - 200mm	13,000	3,7415	48,64
010601088	Limas Bastarda Redonda 8" - 200mm	24,000	3,2472	77,93
010601089	Limas Bastarda Quadrada 8" - 200mm	17,000	3,3105	56,28
010601090	Limas Bastarda Quadrada 6" - 150mm	12,000	2,7131	32,56
010601091	Limas Bastarda Redonda 6" - 150mm	13,000	2,9950	38,94
010601092	Limas Bastarda Triangular 6" - 150mm	24,000	2,7133	65,12
010601093	Limas Bastarda Traingular 4" - 100mm	7,000	2,2600	15,82
010601094	Limas Bastarda Quadrada 4" - 100mm	11,000	2,2919	25,21
010601095	Grosa 1/2 Cana 8" - 200mm	10,000	5,2600	52,60
010601096	Grosa Redonda 8" - 200mm	10,000	4,5940	45,94
010601097	Grosa Redonda 10" - 250mm	9,000	5,6417	50,78
010601098	Grosa 1/2 Cana 12" - 300mm	4,000	8,0600	32,24
010601099	Limatões Moto Serra 4,8mm x 200mm 3/16" x 8"	13,000	,9997	13,00
010601100	Limatões Redondo 5/32	18,000	1,0027	18,05
010601101	Limas bastarda Quadrad 10" - 250mm	27,000	4,0452	109,22
010601102	Grosa Bastarda 1/2 Cana 10"	12,000	7,4800	89,76
010601103	Grosa Bastarda Redonda 12"	9,000	8,0600	72,54
010601104	Limatões Redondo 10" - Bastardo	8,000	4,1200	32,96
010601105	Lima Murça Paralela 10"	5,000	5,6317	28,16
010601106	Laminas de Serra de Serralharia 12" - 300mm	382,000	1,5378	587,44



Município de Ourém

Existências Mensais por Material

Mês Dezembro de 2022

Data de emissão: 10/04/2023

Código	Designação	Existência	Preço médio	Total
010601107	Laminas de Serra Arco 24" - 607mm	2,000	1,8358	3,67
010601108	Laminas Belota Dente Normal 30" - 762mm	8,000	1,3936	11,15
010601109	Fita metrica 5 mts	8,000	2,7468	21,97
010601111	Trincha Cerda Preta - 75mm	20,000	4,3256	86,51
010601112	Trincha Cerda branca - 3"	18,000	3,6555	65,80
010601113	Escovilhão Aço p/Berbequim	6,000	2,4800	14,88
010601114	Cargas p/ Rolos nº 180	1,000	2,7700	2,77
010601115	Pinceis para Caiar Direito	10,000	1,4892	14,89
010601117	Fitas Métricas 3 mts	21,000	2,0335	42,70
010601118	Rolos Antigota 250mm	11,000	3,5342	38,88
010601119	Pinceis Redondos nº 10	24,000	,9767	23,44
010601120	Pinceis de Recortar nº 18	7,000	1,9213	13,45
010601121	Pinceis de Recortar nº 22	15,000	1,9847	29,77
010601122	Pinceis de Recortar nº 16	2,000	2,4000	4,80
010601123	Trinchas Cerda Branca Ref. 1428 x 20	14,000	1,5168	21,24
010601124	Trinchas Cerda Branca Ref. 1428 x 30	27,000	1,7579	47,46
010601125	Trinchas Cerda Branca Ref. 1428 x 50	14,000	2,8754	40,26
010601127	Trinchas Cerda Branca Ref. 1428 x 80	2,000	5,0805	10,16
010601128	Pinceis Pardal Super nº 26	5,000	3,0636	15,32
010601129	Pinceis pardal Super nº 20	9,000	1,8889	17,00
010601130	Raspadores P/Limpar Vidros	2,000	2,5000	5,00
010601131	Recargas Rolo Angora 100mm	8,000	2,7700	22,16
010601132	Rolos Radiador Angora 100mm	4,000	3,7800	15,12
010601133	Mini - Rolo Angora 100mm	1,000	2,2826	2,28
010601136	Cabos p/ Picarete em Madeira	13,000	2,1498	27,95
010601137	Pá de Valar	2,000	11,9100	23,82
010601138	cabo de Sachola	21,000	2,0133	42,28
010601140	Sachola Belota (252-B)	5,000	15,1055	75,53
010601149	Cabo P/Limas em madeira nº 2	9,000	1,1917	10,73
010601150	Cabo P/Limas em Madeira nº 3	15,000	,4500	6,75
010601151	Cabo P/Limas em Madeira nº 4	6,000	,4500	2,70
010601153	Picaretas Belota	1,000	11,7930	11,79
010601154	Pás de Bico com cabo normal	1,000	7,4300	7,43
010601155	Chavetas Ferro 3,2 x 63	628,000	,0202	12,69
010601156	Chavetas ferro 4 x 80	50,000	,0653	3,27
010601157	Chavetas Ferro 5 x 80	83,000	,0700	5,81
010601158	Cabos p/ Limas em madeira nº 5	12,000	1,1917	14,30
010601159	Limas Bastardas Facas 10" - 250mm	8,000	5,3400	42,72
010601160	Lima Bastarda Triangular 5" - 125mm	18,000	2,5958	46,72
010601161	Lima Bastarda Redonda 5" - 125mm	7,000	2,4400	17,08
010601162	Lima Bastarda Quadrada 5" - 125mm	18,000	2,2922	41,26
010601163	Lima Bastarda Redonda 4" - 100mm	11,000	2,2727	25,00
010601171	Serrote Arco para madeira	2,000	4,4750	8,95
010601172	Serrote Corta ferro	6,000	7,7899	46,74
010601173	Brocas Ponta Diamante 4mm	4,000	2,0283	8,11
010601181	Talochas de Pedreiro	19,000	1,6426	31,21
010601187	Foice Roçadora	2,000	8,4900	16,98
010601188	Forquilhas p/calçeteiros	2,000	28,8367	57,67



Município de Ourém

Existências Mensais por Material

Mês Dezembro de 2022

Data de emissão: 10/04/2023

Código	Designação	Existência	Preço médio	Total
010601191	Fita métrica de 25 mts	1,000	10,8975	10,90
010601192	Liçosa aço Liso 28x25	6,000	4,9667	29,80
010601193	Cabos para sachos (1.2MT)	20,000	1,6970	33,94
010601198	Escoparos (SDF) Max-Maquita	4,000	12,2767	49,11
010601199	Ponteiros (SDF) Max-Maquita	3,000	5,8536	17,56
010601203	Corrente STIHL 36290000062	2,000	14,2293	28,46
010601204	Corrente Motosserra Rapid Micro Confort 26 (74 elos)	4,000	17,0104	68,04
010601209	Limas triangular T/fino 5"	3,000	2,9900	8,97
010601219	picadeiras	1,000	8,5348	8,53
010601220	níveis de bolha água	5,000	13,3483	66,74
010601221	colheres de pedreiro	4,000	6,1085	24,43
010601222	Martelos de confragem	4,000	7,4869	29,95
010601229	Maceta Quad. MC 1,5Kg Cabo Fibra	2,000	9,8362	19,67
010601239	Lima Murça Quadrada 6"	9,000	3,1000	27,90
010601242	Disco 350x25,4 Betão + Asfalto	2,000	214,0033	428,01
010601244	Busca Polo grande	2,000	3,4246	6,85
010601245	Busca Polo pequeno	2,000	2,0979	4,20
010601246	Discos Corte Inox 230x2x22,23	64,000	3,1481	201,48
010601247	Trincha Super Cerda Branca 3"/75	12,000	5,2392	62,87
010601248	Trincha Super Cerda Branca 4"/100	20,000	4,8875	97,75
010601249	Fita métrica 50 mts	3,000	14,3933	43,18
010601252	Ponteiros c/proteção 300mmx16	8,000	1,9850	15,88
010601253	Marreta 3 Kg	2,000	25,8050	51,61
010601255	Forquilha agrícola (5 dentes curva sem cabo)	3,000	11,1225	33,37
010601256	Fita métrica 8 mts	10,000	6,3608	63,61
010601258	Discos Lamela 115x22,2 ZA 80	32,000	1,2852	41,13
010601259	Discos Lamela 115x22,2 ZA 120	31,000	1,3120	40,67
010601262	Ponteiros estriados p/martelo electrico Bosch	7,000	12,2313	85,62
010601263	Escoparos estriados p/martelo electrico Bosch	3,000	12,2300	36,69
010601264	Colherim com cabo de madeira	7,000	4,1688	29,18
010601265	Disco abrasivo AG-D 125 USP 6.4mm	14,000	2,6904	37,67
010601266	Espatula Inox 5cm	1,000	2,4833	2,48
010601267	Espatula Inox 7,5cm	3,000	2,6667	8,00
010601268	Espatula Inox 10cm	4,000	3,0867	12,35
010601270	Brocas - Superspee II SDS + 16x550/600	3,000	33,1950	99,59
010601271	Brocas - Superspee II SDS + 16x540/610	2,000	47,5775	95,16
010601272	Brocas - Superspee II SDS + 18x400/450	1,000	33,2925	33,29
010601273	Brocas - Superspee II SDS + 20x400/450	1,000	37,0000	37,00
010601279	Cavadeira 2 braços c/cabo madeira	3,000	17,8980	53,69
010601280	Brocas Cubalto HSS 18x18cm Rebaixadas	6,000	49,0167	294,10
010601281	Brocas Cubalto HSS 19x18cm Rebaixadas	5,000	55,0200	275,10
010601282	Brocas Cubalto HSS 20x20cm Rebaixadas	6,000	69,7250	418,35
010601283	Discos de corte ACD-D 125 inox UO 1.0mm	48,000	1,2023	57,71
010601284	Sacho de peta quadrada nº 00	5,000	4,9883	24,94
010601285	Sacho de peta quadrada nº 0	5,000	4,9883	24,94
010601286	Sacho de peta quadrada nº 1	5,000	4,9883	24,94
010601287	Sacho de peta quadrada nº 2	2,000	5,4867	10,97
010601288	Disco Freud 300 Z48	3,000	46,3900	139,17



Município de Ourém

Existências Mensais por Material

Mês Dezembro de 2022

Data de emissão: 10/04/2023

Código	Designação	Existência	Preço médio	Total
010601289	Disco Freud 216 Z24	3,000	29,3000	87,90
010601290	Laminas Garpola 400x30x3	4,000	17,3950	69,58
010601291	Ponteira Bit PZ-1	3,000	,6885	2,07
010601292	Ponteira Bit PZ-2	5,000	1,2214	6,11
010601293	Ponteira Bit PZ-3	5,000	,6885	3,44
010601294	Ponteira Bit PH-2	6,000	,6885	4,13
010601295	Discos diamante corte erva 36D F20	2,000	12,9525	25,91
010601296	Trinchas Cerda Branca Ref. 1428x40	15,000	2,2199	33,30
010601297	Serrote de poda bellota	2,000	11,3945	22,79
010601298	Tesoura de poda	9,000	19,1196	172,08
010601299	Tesoura poda c/cabo extensível Bahco	3,000	34,3400	103,02
010601300	Corrente Motosserra 3/8 pico Micro (50 elos)	6,000	10,3575	62,15
010601301	Corrente Motosserra Rapid Micro Confort 26 (67 elos)	4,000	18,3072	73,23
010601302	Corrente Motosserra 3/8 36 RMC 1.6 (72 elos)	5,000	17,3830	86,92
010601303	Corrente Motosserra 3/8 36 RMC 1.6 (66 elos)	7,000	15,9350	111,55
010601304	Corrente Motosserra 61 PMN C3 100 Pés	4,000	8,4725	33,89
010601305	Lamina RZ 53 VN	1,000	49,1067	49,11
010601306	Lamina MZ 53	2,000	42,9700	85,94
010601307	Lamina TZ 51	2,000	36,8300	73,66
010601308	Resguardos para roçadora Still 460-FS	18,000	20,7538	373,57
010601309	Resguardos para roçadora Still 450-FS	3,000	14,8210	44,46
010601313	Pack triamatic flexi disc - 115MM - 80 GRIT, EACH	4,000	166,3500	665,40
010601316	Alavanca 8/8 28x1,75	5,000	26,2217	131,11
010601317	Forquilha 5 dentes direita	2,000	11,2800	22,56
010601318	Corrente de motosserra Stihl Ref. 3670 000 0056	4,000	13,5663	54,27
010601319	Pás de Bico com cabo comprido	2,000	17,4075	34,82
010601320	Pás direitas	1,000	9,5475	9,55
010601322	Martelo carpinteiro Belota com cabo de madeira classe A	2,000	13,3975	26,80
010601324	Pinceis Redondos nº 8	18,000	,9156	16,48
010601325	Pinceis Redondos nº 6	14,000	,8056	11,28
010601326	Disco corte inox ST 125x1x22 T	73,000	1,3811	100,82
010601327	Disco 275x2.5x32 Z 220	2,000	89,1200	178,24
010601330	Corrente de Motosserra 3/8 Pico Micro (44 Elos)	1,000	9,1150	9,12
010601333	Fechadura Ronni	5,000	7,2780	36,39
010601335	Corrente p/ Podadora HT 133 com 64 elos - STIHL	4,000	17,7983	71,19
010601336	Broca p/ perfurar TE-CX 25/48	3,000	164,9900	494,97
010601338	Martelo Calceteiro Pequeno Nº 1	2,000	8,9000	17,80
010601339	Martelo Calceteiro Pequeno Nº 2	2,000	8,9000	17,80
010601340	Discos lamela 115x22.2 ZA 60	18,000	1,2654	22,78
010601341	Discos lamela 115x22.2 ZA 100	21,000	1,2663	26,59
010601342	Ancinho com 14 dentes	4,000	7,9633	31,85
010601343	Ancinho com 8 dentes	5,000	6,4700	32,35
010701001	Diluyente Tolueno	245,000	2,9602	725,25
010701002	Micro - Esfera de Vidro	295,000	,7933	234,02
010701003	Tinta Bi Componente Enduit 22 (amarelo)	150,000	3,3997	509,96
010701004	Tinta 2 Componentes Bandax Enduit 22	555,000	2,4666	1 368,96
010701005	Tinta Acrílica Branca Pollux Urban	700,000	2,0694	1 448,58
010701006	Tinta Acrílica Amarela Bandax Star Class	390,000	2,0509	799,85



Município de Ourém

Existências Mensais por Material

Mês Dezembro de 2022

Data de emissão: 10/04/2023

Código	Designação	Existência	Preço médio	Total
010701008	Tinta Acrílica marcação rodoviária preta	60,000	2,3264	139,58
010702001	Espelhos parabólicos de D= 0,60M	159,000	33,6102	5 344,02
010702002	Cones de Sinalização ET 6 - 50	23,000	10,8638	249,87
010702003	Fitas Sinaléticas 200	99,000	6,6073	654,12
010702005	Balizas de Alinhamento ET 4	23,000	9,5130	218,80
010702006	Paneis de Atenção MM	16,000	56,6512	906,42
010702007	Sinais de Perigo A 1b	3,000	26,6736	80,02
010702008	Sinais de perigo A 1c	8,000	29,6730	237,38
010702009	Sinais de Perigo A 1d	23,000	28,3084	651,09
010702010	Sinais de Perigo A 2a	11,000	19,4903	214,39
010702011	Sinais de Perigo A 2b	4,000	21,4325	85,73
010702012	Sinais de Perigo A 2c	10,000	33,1850	331,85
010702013	Sinais de Perigo A 4a	2,000	35,0282	70,06
010702014	Sinais de Perigo A 4b	8,000	33,7318	269,85
010702015	Sinais de Perigo A 4c	5,000	35,2526	176,26
010702016	Sinais de Perigo A 5	1,000	30,2618	30,26
010702017	Sinais de Perigo A 11	19,000	33,1850	630,52
010702018	Sinais de Perigo A 14	24,000	28,0874	674,10
010702019	Sinais de Perigo A 16a	60,000	29,7875	1 787,25
010702020	Sinais de Perigo A 16b	33,000	33,1851	1 095,11
010702021	Sinais de Perigo A 24	12,000	33,1850	398,22
010702022	Sinais de Perigo A 25	5,000	31,0500	155,25
010702023	Sinais de Perigo A 29	29,000	28,2343	818,79
010702026	Sinais de cedência de Passagem B 2	216,000	36,1835	7 815,64
010702027	Sinais de Cedência de Passagem B 5	10,000	24,9868	249,87
010702028	Sinais de Cedência de Passagem B 7	11,000	23,9308	263,24
010702029	Sinais de Cedência de Passagem B 8	6,000	25,6129	153,68
010702030	Sinais de Cedência de Passagem B 9a	6,000	33,8800	203,28
010702031	Sinais de cedência de Passagem B 9b	4,000	33,8800	135,52
010702032	Sinais de Cedência de Passagem B 9c	10,000	33,1850	331,85
010702033	Sinais de Cedência de passagem B 9d	9,000	33,1850	298,67
010702034	Sinais de Cedência de Passagem B 6	11,000	25,3595	278,95
010702035	AT Sinais de Perigo AT8	3,000	28,1000	84,30
010702036	Paneis Adicionais Mod. 3a	16,000	14,6880	235,01
010702037	Paneis Adicionais Mod. 19a (Só cargas e descargas)	10,000	6,8560	68,56
010702038	Paneis Adicionais 10 B	4,000	5,0200	20,08
010702039	Paneis Adicionais 7D	3,000	14,2992	42,90
010702040	Paneis Adicionais 8	5,000	5,0200	25,10
010702041	Paneis Adicionais 11 B	17,000	4,9169	83,59
010702043	Paneis Adicionais " Taxis 5"	1,000	7,0000	7,00
010702044	Paneis Adicionais " Gelo"	15,000	5,2014	78,02
010702045	Paineis Adicionais " 100M"	1,000	7,0000	7,00
010702046	Sinalização especial AV 4	19,000	56,0563	1 065,07
010702047	Sinais de Proibição C1	26,000	34,1670	888,34
010702048	Sinais de Proibição C2	26,000	30,8384	801,80
010702049	Sinais de Proibição C 3b	13,000	34,8580	453,15
010702050	Sinais de Proibição C13 - 60 KM	6,000	31,1058	186,63
010702051	Sinais de proibição C 12	5,000	32,8400	164,20



Município de Ourém

Existências Mensais por Material

Mês Dezembro de 2022

Data de emissão: 10/04/2023

Código	Designação	Existência	Preço médio	Total
010702052	Sinais de proibição C 11b	4,000	36,7432	146,97
010702053	Sinais de Proibição C 14a	3,000	38,2467	114,74
010702054	Sinais de Proibição C 15	25,000	25,8933	647,33
010702055	Sinais de proibição C 16	19,000	32,2619	612,98
010702056	Sinais de Proibição C 20b - Fim de limitação de velocidade	28,000	31,1045	870,93
010702057	Sinais de Proibição C 20c	5,000	33,2422	166,21
010702058	Sinais de Proibição C 21	8,000	31,4318	251,45
010702059	Sinais de Obrigação D 1a	9,000	30,1261	271,13
010702060	Sinais de Obrigação D 1c	16,000	29,9765	479,62
010702061	Sinais de Obrigação D 3b	11,000	30,2195	332,41
010702062	Sinais de Obrigação D 4	4,000	36,8394	147,36
010702063	Sinais de Informação H 20a	21,000	49,2032	1 033,27
010702064	Sinais de Informação H 3	5,000	35,4362	177,18
010702065	Sinais de Informação H 7	106,000	36,5386	3 873,09
010702066	Sinais de Infromação H 1a	33,000	34,0741	1 124,45
010702067	Sinais Complementares O 6a	49,000	32,7298	1 603,76
010702068	Sinais Complementares O 6b	18,000	98,9942	1 781,90
010702069	Sinais Complementares O 7a	14,000	27,3535	382,95
010702070	Sinais de Perigo A 1a	9,000	28,1790	253,61
010702072	AT Sinais de perigo AT 7	11,000	27,5238	302,76
010702074	Sinais de Zona G 6 - Fim de zona de estacionamento autorizado	1,000	52,7543	52,75
010702075	Raquetas Sinalização ET 1	3,000	8,2931	24,88
010702076	Sinais de Perigo A 3a	6,000	30,8561	185,14
010702077	Sinais de Perigo A 3b	9,000	31,2267	281,04
010702079	Sinais de Informação H 6 - Velocidade recomendada 60 Km	4,000	24,9313	99,73
010702081	Sinais de Informação H 40	21,000	42,6570	895,80
010702085	Setas de desvio para a direita c/ 100x33	8,000	23,9400	191,52
010702086	Sinais de Perigo A 22	8,000	33,8800	271,04
010702087	Adicionais em Branco c/ 36 x15	44,000	12,0427	529,88
010702088	Adicionais em Branco c/ 36 x 24	6,000	16,5420	99,25
010702089	Paneis Adicionais 11C	9,000	4,9167	44,25
010702090	Paneis Adicionais 11D	22,000	12,5476	276,05
010702093	Sinais de Perigo A 9	9,000	24,4095	219,69
010702096	Telas Serigrafadas C13 30km/h 60	2,000	13,5000	27,00
010702097	Telas Serigrafadas C13 40km/h 60	7,000	13,5000	94,50
010702098	Telas Serigrafadas D1a	17,000	14,1365	240,32
010702099	Telas Serigrafadas At 1 (A23)	10,000	6,7267	67,27
010702100	Telas Serigrafadas AT 7	10,000	13,2227	132,23
010702101	Telas Serigrafadas AT 8	3,000	13,5000	40,50
010702102	Telas Serigrafadas AT 9	1,000	13,5000	13,50
010702104	Conjunto Tricolor 100mm CO	5,000	112,5000	562,50
010702106	Conjunto Tricolor Tráfego 200mm	8,000	434,8491	3 478,79
010702107	Vidro Peão Verde 200mm	27,000	48,9743	1 322,31
010702109	Vidro Peão vermelho 200mm	12,000	48,9746	587,70
010702110	Vidro Trafego Amarelo 100mm	8,000	50,0000	400,00
010702111	Vidro Tráfego Vermelho 100mm	4,000	48,9740	195,90
010702112	Vidro Tráfego Verde 100mm	7,000	50,0000	350,00
010702113	Vidro Tráfego Verde 200mm	22,000	48,9743	1 077,43



Município de Ourém

Existências Mensais por Material

Mês Dezembro de 2022

Data de emissão: 10/04/2023

Código	Designação	Existência	Preço médio	Total
010702114	Vidro Tráfego Vermelho 200mm	25,000	48,9746	1 224,37
010702115	Vidro Tráfego Amarelo 200mm	27,000	48,9746	1 322,31
010702116	Reflector 200mm	17,000	13,1568	223,67
010702117	Caixa Quadrada ET 200mm S/porta	1,000	21,9500	21,95
010702118	Descargador de Sobretenção	6,000	90,0600	540,36
010702119	Intermitente 1 calha / SE 1 C1	6,000	34,0858	204,51
010702122	Filtro P/ Semáforos 200mm	20,000	6,5135	130,27
010702125	Cabeçotes Completos	9,000	61,0783	549,70
010702126	Suporte pé bandit inferior	15,000	21,4040	321,06
010702127	Pés Para Semáforos Normais	11,000	21,4996	236,50
010702128	Porta 200 Verde	16,000	6,4057	102,49
010702129	Porta 200 Amarelo	6,000	24,4167	146,50
010702130	Porta 200 Vermelho	9,000	20,2952	182,66
010702131	Intermitente 2 canais SE 2C1	5,000	58,0135	290,07
010702133	Reflectores 300mm	11,000	94,5991	1 040,59
010702134	Semáforo LED 13/100	6,000	237,1583	1 422,95
010702136	Palas 200mm	45,000	18,2583	821,62
010702138	Portas Brancas 200mm	10,000	17,1409	171,41
010702139	Portas Vermelhas 300mm	7,000	30,5780	214,05
010702140	Palas 300mm	32,000	24,3851	780,32
010702141	Pilaretes P1	24,000	36,1720	868,13
010702142	Sinais de Proibição C 11a	5,000	36,8324	184,16
010702143	Sinais Complementares O7 b	16,000	28,8929	462,29
010702149	Sinais de Informação H 4	57,000	30,8765	1 759,96
010702150	AT Sinais de Perigo AT 15	2,000	20,9795	41,96
010702159	Conjuntos Tricolor de Tráfego 300x200x200mm	3,000	499,8366	1 499,51
010702166	Paineis adicionais " Excepto moradores"	14,000	9,7363	136,31
010702167	Mascaras peão parado	10,000	12,2079	122,08
010702168	Mascaras peão andar	9,000	7,3247	65,92
010702169	Adicionais - Expt Cargas e descarg máximo 30minutos	16,000	12,3983	198,37
010702177	Sinais de Obrigação D 1b	8,000	22,6141	180,91
010702179	Porta Amarelas 300m	6,000	32,4811	194,89
010702180	Porta Semáforos Vermelha 100	11,000	17,7155	194,87
010702181	Porta Semáforos Verde 100	10,000	17,5720	175,72
010702182	Porta Semáforos Amarelo 100	11,000	17,7155	194,87
010702183	Sinais de Obrigação D 1e	6,000	38,8137	232,88
010702189	AT Sinais de Perigo AT 11	1,000	28,1000	28,10
010702190	Sinais de Informação H 27	2,000	43,5000	87,00
010702192	Paineis Adicionais " 200M"	1,000	19,0500	19,05
010702194	Paineis Adicionais " Max. 30m"	28,000	11,0298	308,83
010702196	Sinais de Zona G 9 - Fim de todas as proibições impostas na zona	4,000	52,3000	209,20
010702201	Sinais de Proibição C 20 B (30KM)	2,000	39,2767	78,55
010702206	Adicionais 36 x 15 - "2 Lugar"	1,000	7,3200	7,32
010702208	Adicionais 36 x 15 - "4 Lugar"	4,000	7,3200	29,28
010702212	Adicional de acordo c/D.R.nº22-A/98 de1Out.	1,000	15,3467	15,35
010702214	Redutores de Velocidade	12,000	53,4100	640,92
010702221	Lâmpada Led amarelo 300mm	1,000	115,5067	115,51
010702224	Sinais de Obrigação D 1d	6,000	25,5490	153,29



Município de Ourém

Existências Mensais por Material

Mês Dezembro de 2022

Data de emissão: 10/04/2023

Código	Designação	Existência	Preço médio	Total
010702234	Prumos/Postes Redondos Altura Mínima 3,30m	85,000	20,6739	1 757,28
010702237	Prumos/Postes Redondos Altura Mínima 3,50m	251,000	18,5667	4 660,24
010702241	Lâmpadas Futurled Mod. 200 amarelo	1,000	93,1533	93,15
010702246	Topos para Redutores de 5 cm - Direito	1,000	28,3800	28,38
010702269	Prumos/Postes Redondos Alltura Minima 4,20m	3,000	14,2415	42,72
010702276	Acessórios de afixação	16,000	3,0519	48,83
010702279	Lâmpada Futurled Mod.300 Amarela	1,000	116,4150	116,42
010702280	Lâmpadas de Led Vermelho 200mm	1,000	101,7100	101,71
010702281	Lâmpadas de Led Amarelo 200mm	6,000	101,7089	610,25
010702282	Lâmpadas de Led Verde 200mm	3,000	104,3550	313,07
010702283	Pilaretes Rebatíveis	6,000	140,4283	842,57
010702286	Prumos/Postes Redondos Altura Minima 2,20	52,000	6,4346	334,60
010702293	Tripé em tubo c/1,20m	18,000	25,0807	451,45
010702294	Sinais de Perrigo A 19 a	23,000	27,0109	621,25
010702295	Sinais de perigo AT1	13,000	22,9899	298,87
010702296	Sinais de perigo A15	12,000	18,4531	221,44
010702297	Abraçadeira inferior	19,000	18,5332	352,13
010702299	Postes D=90 (3') Com 3,00m	1,000	29,5181	29,52
010702300	Postes D=90 (3") com 3,50 m	6,000	34,4517	206,71
010702301	Sinais de Proibição C13 - 10 KM	3,000	23,2400	69,72
010702303	Sinais de Proibição C 20 a	6,000	13,4850	80,91
010702305	Postes D=90 (3") com 3,30 m	5,000	33,6480	168,24
010702306	Postes D=90 (3") com 4,00 m	5,000	39,3583	196,79
010702309	Painel adicional Modelo 1 " 1 lugar"	14,000	18,0015	252,02
010702310	Sinais de obrigação D7e	2,000	25,6850	51,37
010702311	Chapa reflectoras PO11 (Autocolantes PAR)	13,000	12,9815	168,76
010702313	Sinais de Informação H37 - Fim de velocidade recomendada 30 Km	11,000	19,0000	209,00
010702314	Sinais de Informação H 37 - Fim de velocidade recomendada 40 Km	4,000	19,0000	76,00
010702315	Sinais de Informação H 37 - Fim de velocidade recomendada 50 Km	4,000	19,0000	76,00
010702316	Sinais de Proibição C13 - 50 KM	4,000	36,2655	145,06
010702317	Sinais de Proibição C13 - 30 KM	19,000	31,1568	591,98
010702318	Sinais de Proibição C13 - 40 KM	4,000	38,2483	152,99
010702319	Topos para Redutores de 5 cm - Esquerdo	1,000	28,3800	28,38
010702320	Óptica LED 200 Amarela	10,000	88,3510	883,51
010702321	Óptica LED 200 Encarnada	6,000	88,3510	530,11
010702322	Óptica LED 200 Verde	11,000	88,3510	971,86
010702323	Borracha 200mm (Ótica)	30,000	5,0240	150,72
010702326	Painel em chapa "Atenção ao Gelo" 1000mx1,5m	3,000	137,8583	413,57
010702330	Óptica LED Peão Encarnada	3,000	61,1400	183,42
010702332	Óptica LED 200 Amarela	9,000	88,5175	796,66
010702333	Óptica LED 200 Verde	7,000	88,5175	619,62
010702334	Caixa de Pulsador	4,000	88,5175	354,07
010702335	Botoneira	1,000	63,3320	63,33
010702336	Setas de desvio para a esquerda c/ 100x33	8,000	23,9400	191,52
010702337	Led 100 para repetidores verde	3,000	30,6933	92,08
010702338	Led 100 para repetidores amarelo	5,000	30,6933	153,47
010702339	Led 100 para repetidores vermelho	5,000	30,6933	153,47



Município de Ourém

Existências Mensais por Material

Mês Dezembro de 2022

Data de emissão: 10/04/2023

Código	Designação	Existência	Preço médio	Total
010702342	Led 300 com porta vermelha	5,000	116,6317	583,16
010702345	Semáforo LED de peão PN	5,000	358,7800	1 793,90
010702346	Sinal velocidade Controlada VC2 c/120x130m (50 Km hora)	10,000	136,4530	1 364,53
010702347	Sinais D2c - Sentidos obrigatórios possíveis	8,000	38,2475	305,98
010702348	TV1 (ST14) 62x92 Fim de obras	12,000	60,4783	725,74
010702349	TV1 (ST14) 62x92 Inicio de obras	12,000	60,4783	725,74
010702350	TV1 (ST14) 62x92 trabalhos na Berma	12,000	60,4783	725,74
010702352	ET8 - Lanterna Disparo Sequencial (Maxilight)	8,000	23,3538	186,83
010702353	Bateriap/LanternaSequencial,nãorecarregáveis-(2unparacadamaxi	16,000	6,1038	97,66
010702354	Bicolor completos Peão 200 cinzentos	2,000	360,1350	720,27
010702355	Caixa amarela 200 completa Cinzento	4,000	177,0150	708,06
010702356	Sinal C9 (proibição de altura)	8,000	36,1850	289,48
010702357	Sinal C6 (proibição de peso superior a 3,5TN)	8,000	36,1850	289,48
010801060	Grampo de aperto 300x80	4,000	5,7780	23,11
010801064	Grampo de aperto 300x120	3,000	8,2690	24,81
010801065	Grampo de aperto 400x120	5,000	8,9660	44,83
010801066	Grampo de aperto 500x120	5,000	9,4650	47,33
010801067	Grampo de aperto 600x120	10,000	10,9590	109,59
010801068	Grampo de aperto 1000x120	10,000	13,4500	134,50
010801069	Madeira Tabuado 1ª	,362	328,4575	118,90
010801070	Madeira Moldura 1ª	,028	335,0900	9,38
010801071	Madeira Solho 1ª	,215	365,5500	78,59
010801072	Madeira Pinho emachiado 1ª	3,490	15,3849	53,69
010801074	Vígas Casquinha Lamelada 13500x100x80	2,000	65,6330	131,27
010901006	Tinta de Esmalte Hitt Ref. 5195 cor 800	23,000	13,6469	313,88
010901007	Tinta de Esmalte Ref. 1110 cor 809	5,250	12,6735	66,54
010901009	Esmalte Sintético Brilhante cor 227 Prof. 20109 - 0,75L	18,750	8,2703	155,07
010901010	Cinofe Esmalte Liso Alumínio	20,250	7,8359	158,68
010901012	Dyruline Esmalte cor 420 Ref. 1109	27,000	11,2446	303,60
010901013	Esmalte Brilhante Transp. cor 6005	4,000	12,5000	50,00
010901014	Esmalte Dyrulin Brilhante cor 265 - 1109	29,250	11,2447	328,91
010901016	Esmalte Dyrulin Ref. 1109 cor 632	5,250	11,4800	60,27
010901017	Tinta de Esmalte Brilhante Ref. 1180 cor 221	15,000	11,9189	178,78
010901018	Esmalte Brilhante Ref. 1109 cor 440	16,500	11,2444	185,53
010901020	Tinta Brilhante Brilhante Ref. 1180 cor 2004	29,000	9,3915	272,35
010901021	Tinta Esmalte Hitt Ref. 5195 cor 890	11,500	13,1408	151,12
010901024	Tinta Esmalte Brilhante Ref. 1180 cor 7024	16,500	12,2435	202,02
010901025	Tinta Esmalte Brilhante Ref. 1180 cor 775 (2x5Lt)	6,750	13,7444	92,77
010901026	Esmalte Brilhante ref. 1110 cor 376	6,750	13,8551	93,52
010901027	Tinta Esmalte Ref. 1180 cor 465	18,250	18,6605	340,55
010901028	Tinta Esmalte Hitt Ref. 5195 cor 460	,375	6,2784	2,35
010901030	Tinta Esmalte Brilhante Ref. 1110-650	30,250	14,6133	442,05
010901031	Tinta aluminio Alta Temperatura 400º	10,000	24,0533	240,53
010901032	Esmalte Hitt Ref. 5195 cor 580	4,000	3,7443	14,98
010901033	Tinta Areia Dyrup Ref. 20502 - cor branca	60,000	3,6661	219,97
010901036	Tapa Poros Dyrup Ref. 5075	20,000	23,7360	474,72
010901037	Dylan Plástico cor 895 - Ref. 5148	6,000	9,6362	57,82
010901042	Betume Mogno	4,000	2,4439	9,78



Município de Ourém

Existências Mensais por Material

Mês Dezembro de 2022

Data de emissão: 10/04/2023

Código	Designação	Existência	Preço médio	Total
010901043	Betume Caoba	8,000	3,1600	25,28
010901044	Betume Branco	4,000	2,5140	10,06
010901045	Bondex Acetinado Carvalho	22,000	11,7076	257,57
010901046	Bondex Acetinado Mogno	62,250	13,7161	853,83
010901048	Spray Esmalte Amarelo RAL 1023	12,000	3,8700	46,44
010901050	Corrostop Liso Verde Escuro Ref. 1160 cor 524	18,000	20,9978	377,96
010901051	Corrostop Martelado Azul ref. 1161 - 430	14,250	12,6316	180,00
010901052	Corrostop martelado Prata ref. 1161 - 235	15,000	18,0733	271,10
010901053	Primário Anti - Ferrugem (Zarcão) ref. 1490 - 231	9,000	11,3846	102,46
010901054	Spray Aerosol WD40 (anti-ferrugem) - 400 ml	12,000	6,4790	77,75
010901055	Tinta Plástica Acetinada Ref. 5148 cor 390	19,500	6,4756	126,27
010901059	Oxido de Ferro Vermelho 222	3,000	4,5380	13,61
010901060	Oxido de Ferro Preto 318	6,000	5,0144	30,09
010901061	Azul Ultramar	2,500	2,5200	6,30
010901062	Tinta Plástica Ref. 5111 cor 6955	10,000	8,4530	84,53
010901063	Tinta Corrostop Preto Ref. 1160 cor 890	15,000	18,7474	281,21
010901064	Sparay Branco Fosco RAL 9010	14,000	2,9025	40,64
010901065	Spray Preto Brilhante Ref. 9005	12,000	3,2380	38,86
010901067	Tinta Plástica P/int. e Ext. ref. 20511 cor 800	90,000	3,0875	277,88
010901068	Tinta Plástica p/int. e ext. ref. 5780 cor 2440	9,750	30,7731	300,04
010901069	Tinta Tinta Dyrumay ref. 5780 - SO520Y	29,000	5,3872	156,23
010901070	Tinta Corrostop ref. 1160 - Cinzento Prata	15,750	18,1630	286,07
010901072	Verniz Celulosos Ref. 4060	11,000	23,0182	253,20
010901073	Verniz Marítimo 0,75L Ref. 4356	20,250	20,0213	405,43
010901074	Verniz Acrílico Star HS. Anti Risco	5,000	17,6540	88,27
010901075	Verniz Sintético Mate Ref. 4639-900	7,500	11,0493	82,87
010901076	Diluyente Sintético Dyrup Ref. 8003	23,000	5,7464	132,17
010901077	Diluyente Celuloso	125,000	2,1574	269,68
010901079	Endurecedor Hardener 1.2.3.	4,500	27,8178	125,18
010901083	Multi-usos ref. 1495 - 800	30,000	13,6313	408,94
010901084	Spray Esmalte Vermelho Ral 3000-400ml	17,000	3,6903	62,74
010901086	Tinta Esmalte HITT ref. 5195 cor 350	13,500	21,6600	292,41
010901087	Cola e Veda Transparente T REX	7,000	10,3033	72,12
010901088	Betume Carvalho	6,000	4,7383	28,43
010901089	Betume Pinho	5,000	2,2300	11,15
010901091	Tinta esmalte Ral 7003	11,500	11,0209	126,74
010901093	Spray Branco Brilhante	15,000	3,9431	59,15
010901094	Spray Preto Fosco 400 ml	24,000	3,3990	81,58
010901096	Diluyente especial	4,000	4,5740	18,30
010901097	Esmalte sintético ref.1110 RAL 1037	30,750	18,0883	556,22
010901103	Tinta FIX	8,750	9,7800	85,58
010901104	Tinta esmalte refª 1180 cor telha	3,000	17,8200	53,46
010901105	Tinta esmalte corrostop refª 1160 cor ouro liso	21,750	23,6719	514,86
010901106	Tinta Plástica Ref. 5148 cor 775	20,000	11,0245	220,49
010901108	Verniz para betão incolor	17,000	4,3605	74,13
010901112	Fixador "produto para aplicar em cima cal"	11,000	3,0977	34,07
010901127	Tinta esmalte industrial RAL 1037	16,000	22,3040	356,86
010901128	Tratamento anti salitre ref. 8680	20,750	12,0382	249,79



Município de Ourém

Existências Mensais por Material

Mês Dezembro de 2022

Data de emissão: 10/04/2023

Código	Designação	Existência	Preço médio	Total
010901132	Tinta plástica p/exterior cor azul cor azul RAL 5012	10,000	7,8033	78,03
010901133	Absorvente de derrames	260,000	1,8937	492,36
010901136	Top Blend 75 W 90	14,000	22,4314	314,04
010901138	Tinta branca para marcação de relva	75,000	1,9116	143,37
010901139	Spray Zinc Claro 400mml Ref ZA 574	28,000	6,5942	184,64
010901140	Spray Cinza Rall 7001	16,000	3,1492	50,39
010901141	Isolamento Branco	60,000	3,5193	211,16
010901144	Tinta esmalte Alta Temperatura Preta 400º	6,000	14,0550	84,33
010901145	Silicone T-Rex Power Terracota	5,000	9,2156	46,08
010901146	Sigmatdur One Base L 1 L RAL 7033	10,000	14,1410	141,41
010901147	Massa de Polir Fina 1 litro Ref. 9375	1,000	44,1750	44,18
010901148	Massa de Polir de corte rápido XL 1 K Ref. 51052	1,000	44,0300	44,03
010901149	Massa de Polir Extra Fina 1 litro Ref. 80349	2,000	42,0900	84,18
010901150	Tinta esmalte brilhante RAL 3000 (Vermelho)	14,250	16,0067	228,10
010901152	Ádler Lasur Ref. 53152	90,000	14,3717	1 293,45
010901153	Bondex Acetinado Castanho	16,250	12,0310	195,50
010901165	Spray Primário cinza 400ml	35,000	8,4983	297,44
010901166	Sigmatdur One Base Z 1L Ral 7016	10,000	14,9590	149,59
010901171	Fibra de vidro Bodyfiber 250gr	1,000	4,6267	4,63
010901172	Fibra de vidro Bodyfiber 1.5kg	2,000	13,9150	27,83
010901173	spray esmalte verde	9,000	3,8700	34,83
010901174	spray esmalte azul	12,000	3,8700	46,44
010901175	Galvazinc esmalte metais não ferrosos Ral 1037 (1L)	12,000	20,5704	246,84
011001001	Tubo Descarga Autoclismo 50x32	17,000	6,5138	110,73
011001002	Tubo de Descarga Autoclismo 50x40	21,000	7,1014	149,13
011001003	Sifão Garrafa S-83	2,000	2,5000	5,00
011001004	Sifão Garrafa S-276	4,000	2,5000	10,00
011001005	Tampas F.F. 50 Diam. c/Aro Sup. Reforçadas	20,000	64,0908	1 281,82
011001007	Tampas c/aro Quadradas F.F. 40x40x3	15,000	52,9405	794,11
011001008	Tampas de Saneamento Lisas 50x50x c/aro D400	6,000	65,9238	395,54
011001009	Tampas saneamento Lisas 60x60 c/aro D400	5,000	117,0361	585,18
011001011	Grelhas F.F. 55x26x3 c/aro	14,000	49,7234	696,13
011001012	Grelhas c/aro F.F. 70x30x3	1,000	66,7737	66,77
011001013	Grelha FFD Redonda D-400 600 c/aro75 c/fecho	8,000	93,9188	751,35
011001014	Apoio elástico p/ tampa redonda 600 E/D "Fucoli"	24,000	19,0038	456,09
011001015	Tampas FS B125 40x40	7,000	24,4917	171,44
011001017	IBR T 30 Argamassa de presa rápida	175,000	1,1530	201,78
011001020	Placa descarga da OLI 010196 SLIM ABS CROM	3,000	40,3560	121,07
011001021	Grelhas 800x800mm, D400	6,000	328,3733	1 970,24
011001022	Grelha F/F Anti-Roubo Concava 600x600 C-250- Mod. D-12-B	8,000	136,7300	1 093,84
011001023	Perfil em polietileno de baixa densidade para tampa MIRENE/D-400	30,000	37,8447	1 135,34
011002001	Toalheiros 50 cm	12,000	8,7538	105,05
011002002	Dispensador papel de mão branco	20,000	14,1682	283,36
011002004	Tampas de Sanitas Monte Rosa Branco	12,000	6,9583	83,50
011002005	Forquilhas e Alavancas c/Gancho 2002-50235 p/Autoc	14,000	1,1457	16,04
011002006	Autoclismo 9 Litros	13,000	20,8359	270,87
011002007	Conjunto Alavanca Autoclismo 2001 (L+A) 300512	13,000	2,0436	26,57
011002008	Porta Rolos Jumbo	28,000	11,9639	334,99



Município de Ourém

Existências Mensais por Material

Mês Dezembro de 2022

Data de emissão: 10/04/2023

Código	Designação	Existência	Preço médio	Total
011002009	Calção de sanita Exterior	3,000	1,5000	4,50
011002010	Porta Rolos Sueco	14,000	17,5000	245,00
011002011	Lavatórios Apolo Brancos	4,000	26,0000	104,00
011002012	Sanitas Apolo Branco e "Madalena"	3,000	28,9000	86,70
011002013	Urinois Urito	13,000	20,1777	262,31
011002014	Colunas Apolo Branco	9,000	18,2190	163,97
011002015	Bidés Apolo Branco	2,000	28,3000	56,60
011002016	Tampas Sanita Transpal Branco	9,000	44,0772	396,69
011002017	Sanita Comp. Desc/Chão BNR. SNT	4,000	32,9000	131,60
011002018	Tanque Comp. + Ent. Lateral BR SNT	4,000	43,1350	172,54
011002019	Tampo p/sanita PP BR SNT	2,000	9,8700	19,74
011101001	Fatos Macaco em Tecido 100% algodão- XXL	2,000	26,0663	52,13
011101002	Fatos Macaco em Tecido 100% algodão- XL	3,000	29,4340	88,30
011101006	Luvas em PVC, forro 100% algodão-Gasóleo/Oleo	38,000	1,7752	67,46
011101007	Luvas em pele c\ punho elastico-Tipo chef	10,000	2,7237	27,24
011101011	Luvas latex com pó L - Nº 8-9	39,000	9,4719	369,40
011101014	Vidro Preto p/Mascaras de Soldar 105mmx50mm	23,000	,5225	12,02
011101015	Vidro Branco P/mascaras de Soldar 105mm x 50mm	25,000	,2597	6,49
011101016	Mascaras de protecção 3M 6200	11,000	26,0700	286,77
011101019	Capacetes protecção brancos	3,000	10,6825	32,05
011101020	Colete alta visibil.classe 2, c/desig.M.Ourém- XL	20,000	4,4011	88,02
011101022	Fatos de Oleado L	5,000	19,0369	95,18
011101023	Fatos de Oleado XL	6,000	22,3060	133,84
011101024	Fatos de Oleado XXL	7,000	12,7797	89,46
011101025	Colete alta visibil.classe 2,c/desig.M.Ourém- XXL	15,000	4,1341	62,01
011101026	Avental Soldar	7,000	47,0560	329,39
011101027	Fato descartável	609,000	4,0643	2 475,16
011101032	Botins nº 39	1,000	8,9175	8,92
011101033	Botins nº 40	6,000	3,5290	21,17
011101034	Botins nº 41	12,000	15,4738	185,69
011101036	Protectores de Ouvidos	8,000	1,2300	9,84
011101037	Oculos p/soldar	3,000	6,5006	19,50
011101038	Vidros Branco p/oculos de Soldar	164,000	,8500	139,40
011101039	Vidros preto p/oculos de soldar	76,000	,9000	68,40
011101040	Botins biqueira + Palmilhas Aço nº 41	5,000	21,2066	106,03
011101044	Botins nº 43	3,000	8,4507	25,35
011101049	Botas Palm.e Biq.Micro Fibra Tipo S3 SRC nº 44	6,000	41,1538	246,92
011101050	Oculos de protecção	91,000	2,2980	209,12
011101054	Botas Paml.e Biq.Micro Fibra Tipo S3 SRC nº 45	4,000	33,2867	133,15
011101062	Pares de botins c/biqueira e palm. aço nº 40	3,000	22,4360	67,31
011101064	Pares de botins com palmilha e biqueira de aço Nº 38	6,000	13,4767	80,86
011101066	Pares de botins c/biq. palmilha aço nº 42	10,000	13,1835	131,84
011101067	Pares de botins c/biq. palmilhas aço nº 43	6,000	23,0733	138,44
011101071	Joalheiras	9,000	14,4238	129,81
011101075	Botas Paml.e Biq.Micro Fibra Tipo S3 SRC nº 43	13,000	41,1531	534,99
011101076	Luvas Marigold Pretas L	131,000	,8558	112,11
011101077	Luvas Marigold Industrial 9 1/2"	9,000	2,5357	22,82
011101085	Fatos Macaco em Tecido 100% algodão- M	2,000	27,2762	54,55



Município de Ourém

Existências Mensais por Material

Mês Dezembro de 2022

Data de emissão: 10/04/2023

Código	Designação	Existência	Preço médio	Total
011101089	Botas S3SR c/Fivela Abert.Ráp.c/L.Antif. nº39	2,000	45,6600	91,32
011101091	Botas p/ electricista(SB+E+P+WRU+HRO+FO+SRC) nº.41	1,000	70,0650	70,07
011101093	Luvas nitrilo c/filtro Kevlar (separação de lixo) Nº 9	19,000	7,0462	133,88
011101097	Luvas soldador, em crute com refor.na palma e dedo	1,000	4,7667	4,77
011101106	Botas Palm.e Biq.Micro Fibra Tipo S3 SRC nº 37	8,000	35,6930	285,54
011101108	Botas Palm.e Biq.Micro Fibra Tipo S3 SRC nº40	7,000	42,5495	297,85
011101109	Botas Palm.e Biq.Micro Fibra Tipo S3 SRC nº41	7,000	40,9455	286,62
011101112	Botas Palm.e Biq.Micro Fibra Tipo S3 SRC nº 38	6,000	36,0332	216,20
011101113	Botas S3SR c/Fivela Abert.Ráp.c/L.Antif. nº40	2,000	41,1550	82,31
011101115	Botas Paml.e Biq.Micro Fibra Tipo S3 SRC nº 42	11,000	41,1533	452,69
011101116	Filtro p/máscara respiratória	1,000	7,5000	7,50
011101127	Manguito em crute (Serralheiros)	3,000	6,3100	18,93
011101130	Casaco e calças imperm. c/alta visib.Classe 3-L	7,000	41,3730	289,61
011101131	Casaco e calças imperm. c/alta visib.Classe 3-XL	5,000	40,8668	204,33
011101132	Casaco e calças imperm. c/alta visib.Classe 3-XXL	4,000	41,3738	165,50
011101133	Fato macaco anti-inflamavel - L	2,000	45,7300	91,46
011101134	Conjunto (casaco e calça) impermeável c/alta visibilidade classe 3 - M	11,000	41,3733	455,11
011101136	Fato macaco anti-inflamavel - XL	2,000	35,6707	71,34
011101137	Parka normal de alta visibilidade - Refº BG920	6,000	44,6561	267,94
011101138	Botins nº 42	4,000	7,9875	31,95
011101141	Botim em PVC c\ biqueira + palmilha aço nº 44	5,000	13,4750	67,38
011101142	Luvas malha tricotada de algodão e poliéster, semi-recoberta com látex em 3/4 - Nº 9	2,000	5,4717	10,94
011101144	Luvas nitrilo c/filtro Kevlar (separação de lixo) Nº10	33,000	7,0036	231,12
011101145	Luva Preta Towa Activgrip 9"	48,000	6,2260	298,85
011101146	Luvas latex com pó nº S 6-7	29,000	9,4857	275,09
011101147	Pares de botins com palmilha e biqueira de aço Nº 36	6,000	13,4733	80,84
011101148	Pares de botins com palmilha e biqueira de aço Nº 37	1,000	13,4733	13,47
011101149	Sapato Palm.e Biq.Micro Fibra Tipo S1P nº 36	6,000	31,6367	189,82
011101150	Sapato Palm.e Biq.Micro Fibra Tipo S1P nº 37	7,000	31,6367	221,46
011101151	Sapato Palm.e Biq.Micro Fibra Tipo S1P nº 38	6,000	32,4717	194,83
011101152	Sapato Palm.e Biq.Micro Fibra Tipo S1P nº 39	6,000	31,6367	189,82
011101153	Sapato Palm.e Biq.Micro Fibra Tipo S1P nº 40	8,000	30,9670	247,74
011101154	Fato macaco anti-inflamavel - XXL	7,000	27,6233	193,36
011101155	Luvas Nitrilo, forro 100% algod., c/punho malha nº 9	24,000	6,0004	144,01
011101156	Luvas Nitrilo, forro 100% algod., c/punho malha nº 8	29,000	6,0004	174,01
011101157	Avental de proteção multiusos impermeável 120x100	15,000	4,4578	66,87
011101158	Fatos de Oleado M	7,000	26,9850	188,90
011101159	Luvas latex com pó nº M 7-8	30,000	9,4843	284,53
011101161	Fita antiderrapante 25mm x 15 mts preto	24,000	7,1954	172,69
011101162	Calça de alta visibilidade Refº BG916-5 - Tam. L	6,000	30,4833	182,90
011101163	Calça de alta visibilidade Refº BG916-5 - Tam. M	6,000	30,4833	182,90
011101164	Calça de alta visibilidade Refº BG916-5 - Tam. XL	6,000	30,4833	182,90
011101165	Sapato Palm.e Biq.Micro Fibra Tipo S1P nº 42	2,000	34,9775	69,96
011101166	Luvas Marigold Pretas M	363,000	,8735	317,08
011101169	Bata c/botão azul marinho Tam. S	8,000	29,9100	239,28
011101170	Bata c/botão azul marinho Tam. M	7,000	29,9100	209,37
011101171	Bata c/botão azul marinho Tam. L	9,000	29,9100	269,19



Município de Ourém

Existências Mensais por Material

Mês Dezembro de 2022

Data de emissão: 10/04/2023

Código	Designação	Existência	Preço médio	Total
011101172	Bata c/botão azul marinho Tam. XL	2,000	29,9100	59,82
011101173	Calça profissional cinzenta com ident. CMO - Tamanho 40	17,000	29,3680	499,26
011101174	Calça profissional cinzenta com ident. CMO - Tamanho 42	6,000	29,3894	176,34
011101175	Calça profissional cinzenta com ident. CMO - Tamanho 44	9,000	29,3846	264,46
011101177	Calça profissional cinzenta com ident. CMO - Tamanho 48	4,000	29,4150	117,66
011101178	Calça profissional cinzenta com ident. CMO - Tamanho 52	2,000	29,4150	58,83
011101179	Calça prof. cinzenta com faixa alta visib. e ident. CMO - 38	12,000	33,5135	402,16
011101180	Calça prof. cinzenta com faixa alta visib. e ident. CMO - 40	20,000	33,5194	670,39
011101181	Calça prof. cinzenta com faixa alta visib. e ident. CMO - 42	4,000	33,5439	134,18
011101182	Calça prof. cinzenta com faixa alta visib. e ident. CMO - 44	8,000	33,5379	268,30
011101183	Calça prof. cinzenta com faixa alta visib. e ident. CMO - 46	6,000	33,5390	201,23
011101184	Calça prof. cinzenta com faixa alta visib. e ident. CMO - 48	14,000	33,5290	469,41
011101185	Calça prof. cinzenta com faixa alta visib. e ident. CMO - 50	8,000	33,5575	268,46
011101186	Calça prof. cinzenta com faixa alta visib. e ident. CMO - 52	4,000	33,5571	134,23
011101187	Casaco e calças imperme. c/alta visib. Classe 3-Ident. CMO-M	4,000	54,8140	219,26
011101188	Casaco e calças imperme. c/alta visib. Classe 3-Ident. CMO-L	14,000	54,8144	767,40
011101189	Casaco e calças imperme. c/alta visib. Classe 3-Ident. CMO-XL	17,000	54,8141	931,84
011101190	Casaco e calças imperme. c/alta visib. Classe 3-Ident. CMO-XXL	12,000	54,8144	657,77
011101191	Casaco e calças imperme. c/alta visib. Classe 3-Ident. CMO-XXXL	4,000	54,8150	219,26
011101192	Casaco polar cinz. com ident. CMO - M	2,000	13,8910	27,78
011101194	Casaco polar cinz. com ident. CMO - XL	27,000	13,8908	375,05
011101195	Casaco polar cinz. com ident. CMO - XXL	26,000	13,8909	361,16
011101196	Casaco polar cinz. com ident. CMO - XXXL	3,000	13,8900	41,67
011101202	Parka triplo uso de alta visib. com ident. CMO Tamanho L	1,000	61,9131	61,91
011101204	Parka triplo uso de alta visib. com ident. CMO e brig. - XXL	9,000	61,9390	557,45
011101205	Parka triplo uso de alta visib. com ident. CMO e brig. - XXXL	1,000	61,9400	61,94
011101206	Polo manga curta cinz. com ident. CMO - M	10,000	6,3241	63,24
011101207	Polo manga curta cinz. com ident. CMO - L	19,000	6,3238	120,15
011101208	Polo manga curta cinz. com ident. CMO - XL	24,000	6,3239	151,77
011101209	Polo manga curta cinz. com ident. CMO - XXL	30,000	6,3237	189,71
011101211	T-shirt cinz. com ident. CMO - M	13,000	2,9428	38,26
011101212	T-shirt cinz. com ident. CMO - L	13,000	2,9428	38,26
011101213	T-shirt cinz. com ident. CMO - XL	47,000	2,9428	138,31
011101214	T-shirt cinz. com ident. CMO - XXL	37,000	2,9427	108,88
011101223	Colete acolchoado cinz. com ident. CMO - M	3,000	18,5329	55,60
011101224	Colete acolchoado cinz. com ident. CMO - L	2,000	18,5128	37,03
011101228	Fato de macaco 100% algodão com ident. CMO - XL	4,000	48,7300	194,92
011101229	Fato de macaco 100% algodão com ident. CMO - XXL	2,000	48,7300	97,46
011101231	Fato de macaco anti-infl. contra ping. metal com ident. CMO-M	2,000	45,8200	91,64
011101232	Fato de macaco anti-infl. contra ping. metal com ident. CMO-XL	2,000	45,8200	91,64
011101236	Fato de macaco descart. partic. produt. quim. aquosos-XXL	2,000	13,3800	26,76
011101237	Luvas com 50 pares nitrilo verde tamanho L	9,000	13,4033	120,63
011101239	Máscara manual ultra leve serralharia	2,000	77,6925	155,39
011101242	Botas p/ eletricistas (SB+E+P+WRU+HRO+FO+SRC nº 42	2,000	70,0650	140,13
011101248	Mascaras de proteção cirúrgicas	19 265,000	,0602	1 159,75
011101249	Caixas de luvas Nitrilo s/pó Tamanho S	41,000	11,9489	489,90
011101250	Caixas de luvas Nitrilo s/pó Tamanho M	123,000	11,6382	1 431,50
011101251	Caixas de luvas Nitrilo s/pó Tamanho L	75,000	12,4293	932,20



Município de Ourém

Existências Mensais por Material

Mês Dezembro de 2022

Data de emissão: 10/04/2023

Código	Designação	Existência	Preço médio	Total
011101252	Batas de proteção descartáveis em TNT	2 427,000	1,0970	2 662,42
011101253	Tocas descartáveis	2 600,000	,0378	98,28
011101254	Cobre sapatos	2 700,000	,0260	70,20
011101256	Bonés mod. 11L cinza escuro impresso serigrafia 1 cor	365,000	1,8851	688,06
011101259	Calça profissional cinzenta com identificação CMO Tamanho 38	6,000	29,3589	176,15
011101263	Filtros de gases e vapores A1 3M 6051	14,000	8,2400	115,36
011101265	Cintas Lombar XL	4,000	15,8217	63,29
011101266	Cintas Lombar XXL	1,000	15,8200	15,82
011101267	Botins biqueira e palmilha aço Nº44	4,000	23,0725	92,29
011101268	Botins biqueira e palmilha aço Nº45	4,000	23,0750	92,30
011101269	Botins biqueira e palmilha aço Nº46	4,000	23,0725	92,29
011101270	Luva Preta Towa Activgrip 10"	24,000	6,2263	149,43
011201001	Alcool etílico 96% Vol. - 0,25L	55,000	,8805	48,43
011301458	Filtro ar para roçadora FS 460	6,000	5,4610	32,77
011301535	Escoparo c/protecção 300mmx16mm aço carb	10,000	2,2978	22,98
011301705	Vela p/Roçadora CMR 6H	13,000	3,4728	45,15
011301706	Vela p/Roçadora BPMR7A	3,000	3,4740	10,42
011301758	Recuperador Rosca Aço M6x9MM	24,000	2,4863	59,67
011301759	Recuperador Rosca Aço M6x12MM	23,000	3,0500	70,15
011301760	Recuperador Rosca Aço M8x12MM	21,000	3,3033	69,37
011301761	Recuperador Rosca Aço M8x16MM	25,000	3,8454	96,14
011301762	Recuperador Rosca Aço M10x15MM	24,000	4,1767	100,24
011301763	Recuperador Rosca Aço M10x20MM	24,000	4,4083	105,80
011301765	Jogo Machos de Roscar M12 Passe 1,75	1,000	154,9000	154,90
011301766	Jogo Machos de Roscar M14 Passe 2,00	1,000	167,7900	167,79
011301767	Filtro ar para roçadora FS 560	18,000	5,2025	93,65
011302003	Oleo 10W 30	205,000	2,8243	578,98
011302005	Oleos Hidrolep 68	205,000	1,8440	378,02
011302006	Oleos Transoil 85W140	415,000	3,6395	1 510,39
011302007	Oleos Otran 85W140	205,000	5,1815	1 062,21
011302008	Oleos Transoil HP 90	205,000	4,1824	857,39
011302009	Anticongelante	102,500	2,9678	304,20
011302011	Oleos Transmatic A	205,000	2,5352	519,72
011302013	Oleos Travões (bendix)	20,000	4,5780	91,56
011302014	Oleos Transvex TDL 75W90	60,000	9,6497	578,98
011302016	ENI i-Sigma Top MS 10W40	212,000	3,9709	841,83
011302019	Massa consistente Adonia K	179,000	4,1733	747,02
011302020	Massa Shell HDX2 400grs	26,000	8,6269	224,30
011302022	Bisnagas de massa tecomec para roçador de balsa	12,000	6,9262	83,11
011302023	Oleo ENI Multitech CT 50	205,000	3,0313	621,42
011302034	Oleos Rotra MP 80W90 (GL5)	205,000	3,5123	720,02
011302036	Oleos Multi Trans 30	209,000	1,3227	276,44
011302039	Oleo 2T especial	50,000	8,6443	432,22
011302040	ENI i-Sigma Performance E7 15w40	205,000	3,0235	619,82
011302042	Óleo 5W40 EN-Sint MS	219,000	3,7423	819,56
011302046	Oleo ENI-I Sintetico 5W30 (Skoda)	205,000	4,2762	876,62
011302052	Óleo Multitech THT/C 20W30	20,000	2,9129	58,26
011302053	Oleo p/correntes Bio Plus	10,000	4,9905	49,91



Município de Ourém

Existências Mensais por Material

Mês Dezembro de 2022

Data de emissão: 10/04/2023

Código	Designação	Existência	Preço médio	Total
011302054	Oleo Adblue	84,000	1,0976	92,20
011302061	ENI i-Sint Profissional 10W40	205,000	3,2302	662,19
011302062	ENI i-Sint Tech P 5W30	60,000	4,7892	287,35
011302063	ENI Multitech JD/F 10W30	205,000	3,0143	617,93
011303001	Petróleo	50,000	2,1873	109,37
011303003	Gasolina s/Chumbo 98	133,000	2,0640	274,51
011303004	Gás de 45 Kg	24,000	90,8860	2 181,26
011303005	Gás de 11 Kg	5,000	24,8067	124,03
011303006	Gás de 3 Kg - 907	2,000	12,8567	25,71
011303007	Gás de 2 Kg - 904	2,000	4,5400	9,08
011303011	Gasóleo	10 732,820	1,6145	17 328,14
011304002	Velas B6 HS	10,000	2,4485	24,49
011304003	Velas B8 HS	14,000	2,5600	35,84
011304004	Velas Champion	1,000	2,3018	2,30
011304005	Electrodos 3.2x350	2 560,000	,1163	297,73
011304006	Electrodos 2.5x350	4 250,000	,3503	1 488,78
011304008	Rotativo magnético LED 12V / 24V 512108	8,000	39,4612	315,69
011304025	Lâmpadas 24V 70W H3	9,000	2,2817	20,54
011304036	Lâmpadas 24V 5W Tubular	37,000	,5271	19,50
011304064	Lâmpadas 24V 70W H1	52,000	3,2716	170,12
011304066	Lâmpadas 24V 70W H7	115,000	5,2504	603,80
011304067	Lâmpadas 24V 5W C/Casquilho	25,000	,5432	13,58
011304070	Rotativo c/iman Marca ELLA ref.RL007552-001-24V	7,000	47,2533	330,77
011304071	Silicone Negro de Alta temperatura	3,000	21,9796	65,94
011304086	Lâmpadas 12V 55W H7	31,000	4,6040	142,72
011304093	Lâmpadas 24V 75/70W	26,000	3,9729	103,30
011304116	Lâmpadas 12 V 4W	31,000	,5140	15,93
011304140	Luvax Nitrilo Algodão Parcialmente Recoberta Nº 9	59,000	2,3903	141,03
011304174	Chapas reflectoras (Par)	16,000	13,1390	210,22
011304193	Lâmpadas 12V 21/5W	54,000	,6884	37,17
011304221	Lampada 12V 5W C/Casquilho	50,000	,4303	21,52
011304233	Serra cabos 6mm	27,000	,1741	4,70
011304292	Lâmpadas 12/100/90	36,000	6,6840	240,62
011304376	Fio Solido SG2 1,0	10,000	2,0067	20,07
011304416	Lampadas s/ casquilho T10 24V 5W	27,000	,5396	14,57
011304449	Serra cabos 8mm	28,000	1,7000	47,60
011304450	Serra cabos 10mm	50,000	,3608	18,04
011304451	Serra cabos 12mm	34,000	1,0676	36,30
011304467	Lâmpadas 24V 21 Bosch 1987202502 Laranja ou Equiv.	46,000	1,6536	76,07
011304468	Lâmpadas 12V 21 Bosch 1987202502 Laranja ou Equiv.	29,000	1,0630	30,83
011304474	Lâmpadas 12V 55W H3	29,000	1,4279	41,41
011304607	Orings 224.1x8,4 Viton	8,000	32,1067	256,85
011304656	Lubrif.carreto/cabos aço 500ml	6,000	16,5117	99,07
011304657	Spray silicone 400ml	10,000	10,2373	102,37
011304658	Massa silicone em spray 400ml	5,000	14,1634	70,82
011304659	Spray cobre 400ml	11,000	11,8887	130,78
011304660	Óleo ferramentas pneumáticas 1L	5,000	19,8400	99,20
011304663	Spray limpeza travões	107,000	2,2490	240,64



Município de Ourém

Existências Mensais por Material

Mês Dezembro de 2022

Data de emissão: 10/04/2023

Código	Designação	Existência	Preço médio	Total
011304664	Limpeza DPF 400ml	14,000	29,1100	407,54
011304665	MS400 motorstaryter spray	5,000	10,9833	54,92
011304666	Spray tratamento electr 400ml	7,000	12,8729	90,11
011304667	Solvente colas & decapantes 400ml	5,000	10,9350	54,68
011304668	Tapa fugas radiador 300ml	12,000	10,6533	127,84
011304670	Spray cockpit c/silicone 400ml	2,000	7,5220	15,04
011304672	Conjunto limpeza estofos	2,000	56,7650	113,53
011304683	Oring Kit - H Milímetros	1,000	42,2500	42,25
011304692	Massa especial " K-NATE NLG1"	1,000	224,5675	224,57
011304694	Anti Smok Oil	7,000	36,7500	257,25
011304695	Anti Fugas Oil	6,000	36,7133	220,28
011304696	Treatment Anti Friction	9,000	45,9283	413,35
011304697	Treatment Injectores Diesel	19,000	32,1749	611,32
011304698	Fuel Treatment	6,000	30,6108	183,66
011304699	Massa Anti Friction	1,000	126,7200	126,72
011304700	Treatment Spray	8,000	30,5125	244,10
011304704	Fita Super Tape Vulcanizadora 25mm x 0,5mm x 10mts	5,000	36,6463	183,23
011304705	Fita Tape Mastic Strech 38mm	2,000	61,4400	122,88
011304707	Fita Dupla face 25mm	10,000	4,5056	45,06
011304713	Terminais de bateria positivo	40,000	2,6886	107,54
011304714	Terminais de bateria negativo	41,000	2,6890	110,25
011304718	Cabeça de corte Autocut 46-2	7,000	30,4625	213,24
011304719	União Latão M.F. 1/2 - 3/4	32,000	,8244	26,38
011304720	Casquilho cromado M.M 1/2 - 3/8	43,000	,6383	27,45
011304723	Lubrificadores DRT AT - 503-8x100	52,000	,2456	12,77
011304724	Lubrificadores DRT AT - 503-3/8 SAE	33,000	,2946	9,72
011304725	Nicro Seal HIGH temp. preto - 72° C A+ 335°C	4,000	47,3617	189,45
011304726	Nicro Seal HIGH temp. Vermelho -62° A 371°	5,000	48,8059	244,03
011304730	Bateria chumbo 12V 7 A	3,000	14,4323	43,30
011304741	Lubrificadores DRT. AT-503 6x100	25,000	,2198	5,50
011304742	Lubrificadores DRT. AT-503 8x100	41,000	,2442	10,01
011304743	Lubrificadores DRT. AT-503 8x125	50,000	,2686	13,43
011304744	Lubrificadores DRT. AT-503 3/8 SAE	46,000	,2930	13,48
011304745	Lubrificadores DRT. AT-503 1/4 SAE	44,000	,4150	18,26
011304746	Treatment Anti-Friction Grease	97,000	19,4581	1 887,44
011304747	K Release 400mll	9,000	16,2725	146,45
011304769	Fio Solido SG2 1,2	15,000	1,9580	29,37
011304771	Refrig. anticongelante 50% org. G12++, G13, SiOAT - Refrigerante Orgânico G13 50	11,000	21,7917	239,71
011401001	Rolo Fita Adesiva de papel Ref. 5050	466,000	1,5626	728,17
011401002	Rolo Fita Adesiva de Papel Ref. 2550	312,000	1,1068	345,32
011401003	Rolos Fita Papel 30 mm x 50 jota	96,000	1,3146	126,20
011401004	Rolos Fita papel 3m 38mm	24,000	1,7336	41,61
011401005	Fio de nylon	13,000	2,2387	29,10
011401007	Paus de Giz Branco	424,000	,0352	14,92
011401008	Desperdicio	34,000	2,3806	80,94
011401009	Trapos Mistos de Limpeza	40,000	1,6804	67,22
011401010	Tapete Relva Cinzento	35,000	17,5639	614,74
011401012	Rodas de Carro de mão	3,000	15,6455	46,94



Município de Ourém

Existências Mensais por Material

Mês Dezembro de 2022

Data de emissão: 10/04/2023

Código	Designação	Existência	Preço médio	Total
011401013	Pés de Borracha quadrados 7/8	64,000	,2500	16,00
011401014	Pés de borracha quadrados 5/8	633,000	,1700	107,61
011401015	Pés de Borracha redondos 5/8	288,000	,0900	25,92
011401016	Borracha de Embutir 5/8	416,000	,2100	87,36
011401017	Pés de borracha redondos 7/8	409,000	,1200	49,08
011401019	Pés de borracha quadrados 1"	32,000	,3300	10,56
011401023	Cadeados Latão 30mm (canhão curto)	60,000	2,0189	121,13
011401024	Cadeados Latão 50mm (canhão curto)	6,000	5,2504	31,50
011401025	Cadeados latão arf. 40mm	3,000	3,1205	9,36
011401028	Carros de mão	5,000	49,6250	248,13
011401030	Água Destilada	150,000	,9259	138,89
011401091	Cabeças fio nylon universal	6,000	20,3743	122,25
011401093	Discos de orelhas p/silvas furo 0,25	22,000	5,8072	127,76
011401094	Discos de orelhas p/silvas furo 0,20	103,000	6,1411	632,53
011401095	Caneleiras profissionais p/protecção das roçadoras	1,000	8,5412	8,54
011401102	Ligadores Wagos para flexível 5 x 0,08 - 2.5m	465,000	,5301	246,50
011401103	Ligadores Wagos para flexível 3 x 0,08 - 2.5m	634,000	,3667	232,49
011401104	Gancho esticador cargas 8mm	106,000	,2153	22,82
011401105	Esticador cargas 8mm - Metro	222,300	,4767	105,97
011401106	Lápis de Carpinteiro nº 4	39,000	,2675	10,43
011401111	Bisnagas super cola	1,000	22,2980	22,30
011401113	Rolo de fita adesiva americana Cinza	19,000	3,6985	70,27
011401114	Rolo fita aluminio 5cmx10mts	20,000	3,7056	74,11
011401115	Roda Fixa 100mm	11,000	3,7961	41,76
011401116	Roda Giratória com Travão 100mm	10,000	6,4517	64,52
011401117	Esticador M6 Zincado	59,000	,7033	41,49
011401118	Liquido para lavar motores - Mistolin	74,000	2,4830	183,74
011401119	Kit capacete + ascultadores + viseira	2,000	37,4500	74,90
011401120	Bobine fio nylon 3mm 2Kg	4,000	30,1087	120,43
011401121	Pó baratas e formigas	20,000	2,1500	43,00
011401123	Massa alta temperatura 1500º calofer preto 310 ml	2,000	3,3267	6,65
011401124	Silicone preto 280º Fire Silirub HT-N 310 ml	5,000	4,8920	24,46
011401125	Electrodos G R Aço	9,150	39,0900	357,67
011401126	Electrodos 2,5mm G R Aço	4,610	20,1938	93,09
011401127	Electrodos Multi Aço	7,500	62,1040	465,78
011401128	Corel Weres Duro	15,000	29,3447	440,17
011401129	Electrodo Universal Aço Inoxidável 2,5mm	3,400	109,3664	371,85
011401130	Electrodos c/Niquel	,420	78,1800	32,84
011401131	Mig Weres	15,000	4,6867	70,30
011401132	Cola contacto em bisnaga 125g	9,000	3,1350	28,22
011401134	Abraçadeira metal norma Minus 8-12mm	59,000	,5024	29,64
011401135	Depósitos combustível 5+2,5	4,000	29,3300	117,32
011401136	Valvulas enchimento rápido	9,000	12,8713	115,84
011401138	Baldes do lixo c/tampa preto 45L	6,000	4,3342	26,01
011401139	Rolo Filme Estiravel 50 cm	18,000	5,7013	102,62
011401140	Corrente Galvanizada 3/16"=4.7mm Kg	15,700	3,1265	49,09
011401141	Corrente Galvanizada 1/4"=6.25 mm Kg	20,000	2,9775	59,55
011401142	Tubo Hidronil 1"	42,000	1,0245	43,03



Município de Ourém

Existências Mensais por Material

Mês Dezembro de 2022

Data de emissão: 10/04/2023

Código	Designação	Existência	Preço médio	Total
011401143	Gambiarras LED 1000 LM JBM	1,000	48,6183	48,62
011401149	Escadote Industrial Soldado - 5 Degraus	1,000	114,9724	114,97
011401150	Escadote Industrial Soldado - 7 Degraus	2,000	161,1467	322,29
011401151	Long-A-Lif 260g	5,000	31,2967	156,48
011401152	Tapete pitonado preto 15mm c/1000x8000mm	8,000	79,4025	635,22
011401153	Pés com rosca 70 cm altura com varão de 3,5 cm	40,000	9,9513	398,05
011401158	Mangueira 20mts p/Karcher HD10/25 4S Plus	2,000	115,4167	230,83
011401159	Pistola p/Karcher HD920	1,000	284,5200	284,52
011401162	Cabeça Multirreg s/bico	4,000	34,3750	137,50
011401163	Cinta para arvores 6cm larg. elástica	450,000	,9483	426,74
011401165	Secador mãos automático B35 (267x215x155) INOX escovado 1500	10,000	74,9741	749,74
011401167	Caixotes para o lixo em rede metálica prateada	4,000	10,0672	40,27
011401170	Mecanismo Roca " AH0003200R "	16,000	26,8727	429,96
011401171	Bucha química 280 ml	6,000	7,5200	45,12
011401172	Bicos para a bucha química	61,000	,3989	24,33
011401173	Bobine de Fio SHINE-WELD "bobine de 5 kg" de 0,8mm	10,000	11,6130	116,13
011401175	Tubo corrugado vermelho 75	50,000	,7782	38,91
011401177	Mecanismo de corrente T43 cor branco	17,000	18,3540	312,02
011401178	União corrente para estores de rolo	206,000	,6069	125,02
011401179	Travão corrente para estores de rolo	200,000	,4883	97,66
011401180	Anel de protecção N.V.	9,000	7,0225	63,20
011401181	Arruela de protecção	12,000	3,1800	38,16
011401182	Fita Calafetagem Esponja 9mm 6 M	2,000	2,2450	4,49
011401183	Fita Calafetagem Esponja 12m 6 M	2,000	2,2950	4,59
011401184	Fita Calafetagem Esponja 15mm 6 M Eurotape	2,000	2,4450	4,89
011401185	Enrolador Estores Inox	6,000	4,1125	24,68
011401186	Passador Enrolador de Estores	12,000	1,0317	12,38
011401187	Fita Estores BCA/Cibza Simples	300,000	,3174	95,22
011401188	Luva Nitrilo Preta S/Pó Tam. L Cx50	14,000	11,5364	161,51
011401189	Luva Nitrilo Preta S/Pó Tam. XL Cx100	17,000	13,2355	225,00
011401190	Lanterna Headlight 2 em 1	2,000	64,4261	128,85
011401193	Roda portão RU 60mm	4,000	4,4917	17,97
011401194	Roda Nylon 300mm	4,000	1,9967	7,99
011401195	Resguardos D430/430`09	8,000	15,7763	126,21
011401196	Tapete Tela CHECKER 3mm	5,500	19,6429	108,04
011401197	União cromada F/F 3/4x1/2 p/bebedouro de alavanca	10,000	8,5940	85,94
011401198	Sal gema para degelo nas estradas	950,000	,3806	361,57
011401200	Correias SPA 1582	24,000	7,8742	188,98
011401201	Correias SPA 1180	24,000	5,0054	120,13
011401202	Correias SPZ 630 LW	18,000	3,6013	64,82
011401203	Correias SPZ 862	18,000	2,6858	48,34
011401206	Filtro de ar de classe filtração G4 495x495x20	11,000	16,8473	185,32
011401207	Filtro de ar de classe filtração G4 530x475x45	2,000	14,0400	28,08
011401208	Filtro de ar de classe filtração F5 530x475x300x20	1,000	24,0700	24,07
011401209	Lanterna Nextgen LED USB SET	3,000	80,1100	240,33
011401211	Cabo aço INOX 3mm	83,000	,2995	24,86
011401212	Bicos casquilhos adaptadores 60mm M12 p/bucha "Varão 6mm"	8,000	,5370	4,30



Município de Ourém

Existências Mensais por Material

Mês Dezembro de 2022

Data de emissão: 10/04/2023

Código	Designação	Existência	Preço médio	Total
011401213	Bicos casquilhos adaptadores 85mm M15 p/bucha "Varão M8 e M10"	18,000	,5127	9,23
011401214	Brico fresador 050	2,000	151,3800	302,76
011401216	CLF Pulgador Minical 1/2"	2,000	5,7250	11,45
011401218	Engine Cleaner (limpeza de motores)	20,000	15,6260	312,52
011401223	Zenite cartucho temp. SM-062	12,000	36,6311	439,57
011401224	Purg Automatico Esq. Rad 1"	4,000	4,2041	16,82
011401226	Catrabucha paralela circular com perne 100mm 4"	8,000	2,4783	19,83
011401228	Solenóide Impulso Rainbird T-Bos 9V	9,000	28,2835	254,55
011401230	Protetor de jantes de alumínio e aço	40,000	5,8449	233,80
011401231	Abrilhantador e protetor	20,000	24,3673	487,35
011401232	Purg Automatico Direito Rad 1"	7,000	4,2033	29,42
011401233	Escova de aço p/berbequim 25mm	10,000	2,3075	23,08
011401234	Vareta Universal ligas de cobre	,855	59,4800	50,86
011401235	Vareta Universal de prata p/ cobre e ligas cobre	6,000	22,8083	136,85
011401236	Rolo de fita adesiva americana Preta	10,000	3,9475	39,48
011401237	Rede Jardhitor 10x5-M2	1,700	90,3812	153,65
011401238	Arame pástificado 14x11	29,000	2,1162	61,37
011401239	Esticadores de arame rede ramada	23,000	,5083	11,69
011401241	Bisnaga Cola Tangit 125 gr	8,000	4,2725	34,18
011401242	Veio para pistola já com oring	1,000	43,5800	43,58
011401243	Conjunto de orings p/veio pistola	1,000	12,8200	12,82
011401244	Bico de leque	1,000	56,5200	56,52
011401245	Espuma Pu Manual Soudal 750 ml	3,000	3,7720	11,32
011401246	União elástica 3/4 e secção int. 1/2 + vedantes	6,000	3,2350	19,41
011401247	União elástica 1" e secção int. 3/4 + vedantes	8,000	5,9663	47,73
011401248	Rolo de fita calafetagem Tesa 6x15mm	6,000	1,9817	11,89
011401249	Bio Dynamic SOLV Desengord.Lava Peças Industrial	140,000	15,3480	2 148,72
011401250	Enroladores c/10 mts 3G 1,5mm c/Alvéolos protegidos e disjuntor térmico - 42010	2,000	18,5588	37,12
011401251	Enroladores c/25 mts 3G 1,5mm c/Alvéolos protegidos e disjuntor térmico - 41025	1,000	32,9700	32,97
011401252	Enroladores c/50 mts 3G 1,5mm c/Alvéolos protegidos e disjuntor térmico - 41050	3,000	52,5233	157,57
011401255	Agrafos PREBENA PF14 9/16" SIM to: a 11 9/16 Galvanizados	4,000	5,1467	20,59
011401261	Mega BOND 28 G Bottle	7,000	40,9825	286,88
011401264	Fita adesiva castanha	33,000	,8612	28,42
011401265	Cadeados Latão 30mm (canhão comprido)	8,000	2,1650	17,32
011401266	Cadeados Latão 40mm (canhão comprido)	10,000	3,1625	31,63
011401267	Cadeados Latão 50mm (canhão comprido)	9,000	5,3517	48,17
011401268	Tela preta 6mm	13,000	41,3507	537,56
011401269	Electrodo de Níquel p/ferro fundido 2.5	1,450	297,5988	431,52
011401270	Electrodo de Níquel p/ferro fundido 3.5	1,100	297,9582	327,75
011401271	Vidro p/máscara Manual B/P (110mmx55mm) DIN 12	12,000	20,5342	246,41
011401276	XG168 X-Tractalloy - 2.5MM X 1KG, Pack of 1 Kg	1,000	240,2700	240,27
011401277	Insecticida Moscas e Mosquitos 400ml	10,000	2,6000	26,00
011401278	Película aderente alimentar 30cm	24,000	,6471	15,53
011401279	Corrente para estores de rolo branco	177,000	,7325	129,65
011401280	Tela asfáltica xisto cinza 4kg (Rolo 1mt x 10mts)	20,000	3,9675	79,35
011401281	Diversos - Tara garrafas de gás - 45 kgs (vazias)	21,000	15,0000	315,00



Município de Ourém

Existências Mensais por Material

Mês Dezembro de 2022

Data de emissão:

10/04/2023

Código	Designação	Existência	Preço médio	Total
011401282	Torcida algodão p/ candeeiros (Rolo: 10 mts)	2,000	4,9633	9,93
011401283	Citronela (Embalagens: 1L)	10,000	6,3520	63,52
011501007	Absorvente para gatos - saco 5 kg	50,000	1,3428	67,14
020101001	Etiquetas Ref. 20178 (210x148,2) c/ 2 divisoes	302,000	,0964	29,11
020101004	Etiquetas autocolante A4 Ref.4703 (70x35) c/ 24 divisoes	497,000	,0637	31,66
020101005	Papel Vegetal Satinado ref. 17-120A4	163,000	,0600	9,78
020101007	Folhas Plásticas A4 em Viquel - Micas	6 000,000	,0293	175,80
020101008	Lista telefónica 163 P-50 fls.	24,000	1,7142	41,14
020101010	Caderno A4 pautados microperfurados	17,000	1,6871	28,68
020101014	Fitas máq. calcular nylon 13mm x 6m	12,000	,6955	8,35
020101015	Fitas correctoras máq. escrever	5,000	,2153	1,08
020101016	Esquadro 45°	2,000	1,0000	2,00
020101020	Etiquetas auto - adesivas herma 100 x 149 mm	181,000	,0410	7,42
020101022	Capas Plásticas Duraclip A4 cores diversas	60,000	,8530	51,18
020101023	Etiquetas Refª 20255 - 190 x 61mm	131,000	,0799	10,47
020101026	Etiquetas autocolante A4 Ref. 20171 (105x96) c/ 6 divisões	900,000	7,8359	7 052,31
020101027	Etiquetas autocolante A4 Ref.4714 (210x296,3) - Folha inteira	98,000	,0642	6,29
020101029	Rolos papel máq. calcular 70x70x11	50,000	,2917	14,59
020101030	Rolos papel máq. calcular 57x70x11	70,000	,5329	37,30
020101031	Capas Vermelhas com o Logótipo do Município	965,000	,6712	647,71
020101032	Pilhas Redondas Alcalinas AA	78,000	,1558	12,15
020101033	Pilhas Redondas alcalinas AAA	89,000	,2028	18,05
020101036	Canetas Rotring 0,7 - Porta minas	1,000	2,4245	2,42
020101037	Canetas Rotring 0,5 - Porta minas	25,000	2,7204	68,01
020101038	Canetas Paper mate verde	12,000	1,1751	14,10
020101039	Canetas Paper Mate Vermelha	16,000	1,2210	19,54
020101040	Canetas paper Mate Azul	33,000	1,1813	38,98
020101041	Canetas Paper Mate Preta	24,000	1,2300	29,52
020101042	Canetas Edding 3000 Azul	19,000	1,6600	31,54
020101043	Canetas Edding 3000 preto	13,000	1,6593	21,57
020101044	Canetas Edding 3000 Vermelho	18,000	1,6448	29,61
020101045	Canetas Mollin ultra fina preto	2,000	,2500	,50
020101046	Canetas Mollin Roller Ball Plus 05	4,000	1,8258	7,30
020101047	Minas Rotring 0,5	30,000	1,0422	31,27
020101048	Minas Rotring 0,7	13,000	,9688	12,59
020101049	Apara lápis de metal	58,000	,1861	10,79
020101050	Borrachas branca Rotring B20	27,000	,8441	22,79
020101053	Saca - agrafo	22,000	,3763	8,28
020101054	Lápis carvão noris 120 HB nº 2	300,000	,3734	112,02
020101057	Esferográficas Bic pretas	45,000	,2014	9,06
020101058	Esferográficas Bic Azul	203,000	,2491	50,57
020101060	Cola líquida - Tubo UHU - 35g/ml (grande)	89,000	1,4938	132,95
020101063	Mola preta metálica Clip 32mm (média)	1,000	,1046	,10
020101064	Mola preta metálica clip 19mm (pequena)	5,000	,0818	,41
020101066	Post-hits 51x76	60,000	,1933	11,60
020101067	Cola baton/ Stick UHU - 8,2 g (pequeno)	31,000	,7418	23,00
020101068	Cola Totocola Mousse com esponja	2,000	,4375	,88
020101069	Fita Cola transparente Tesafilm 33x15	140,000	,8596	120,34



Município de Ourém

Existências Mensais por Material

Mês Dezembro de 2022

Data de emissão: 10/04/2023

Código	Designação	Existência	Preço médio	Total
020101070	Fita cola Scotch Magic	16,000	3,9200	62,72
020101071	Etiquetas plástico p/chave cores diversas	26,000	,0775	2,02
020101072	Elásticos grossos nº90 /tipo Avião (1kg aprox.)	1,000	6,0279	6,03
020101075	Fita cola Larga Tesa Castanha	24,000	,8896	21,35
020101077	Etiquetas auto adesivas Tesa c/furo 15mm /equiv	5,000	,9500	4,75
020101079	Esferográficas Bic Verde	15,000	,2085	3,13
020101080	Marcadores Stabillio Boss cores diversas	182,000	,8313	151,30
020101083	Laminas p/ X-Acto Grandes	14,000	1,4150	19,81
020101084	Laminas p/X-acto pequenos	1,000	,1139	,11
020101085	Post-hits 50x40	39,000	,2358	9,20
020101088	Etiquetas Tesa ref. 5118 25x38mm	38,000	,0235	,89
020101090	Pilhas Recarregáveis AAA	26,000	3,5027	91,07
020101094	Almofada Carimbo Trodat 9053 Azul	2,000	1,3100	2,62
020101095	Almofada preto p/carimbo	5,000	1,6117	8,06
020101096	Agrafes Rapid nº 10/4	57,000	,2418	13,78
020101098	Elásticos finos Nº18 caixa 25g	14,000	,3646	5,10
020101099	Agrafes Skrebba 23/20 S	5,000	2,6500	13,25
020101101	Clips grande nº 10 - 45mm cromado (caixa)	66,000	,3459	22,83
020101102	Pioneses	5,000	,5478	2,74
020101103	Clips nº.2 peq. de 25mm cromado (caixa)	86,000	,3796	32,65
020101104	Agrafes Rapid 9/20	3,000	3,1500	9,45
020101105	Agrafes Rapid 24/6 (cx c/1000)	120,000	,3938	47,26
020101107	Ataches SAX nº 6	11,000	2,0499	22,55
020101108	Ataches SAX nº 5	13,000	1,8120	23,56
020101109	Ataches SAX nº 4	7,000	1,5114	10,58
020101110	Ataches SAX nº 8	9,000	3,1920	28,73
020101111	Fitas Dymo Tag	2,000	6,1777	12,36
020101114	Corrector Fita (5mmx8m)	53,000	,6404	33,94
020101115	Caneta Correctora	5,000	,4966	2,48
020101118	Ataches SAX nº 10	3,000	4,8017	14,41
020101120	Fitas Numerador ref. RF38AI - Reinner 476 - NAO USAR	4,000	23,4925	93,97
020101121	Agrafes ref. 50/20 S	4,000	3,7500	15,00
020101122	Etiquetas "Bolinhas" de cor vermelha c/8mm	5,000	4,1000	20,50
020101125	Pastas Cromolux brancas nº 10	41,000	1,5688	64,32
020101126	Pastas Cromolux brancas nº 7	45,000	2,4120	108,54
020101127	Separadores de Cartolina A4 180gr. conj.c/12	2 061,000	,3980	820,28
020101128	Dossiers Pequenos Roma - 168	11,000	,7659	8,42
020101131	Envelopes c/Logotipo, nº 18 almofadados 240x340	4 708,000	,2761	1 299,88
020101137	Pastas PA - 13 Preta Lombada/80	40,000	1,7091	68,36
020101138	Caixas PA - 13 Preta Lombada/80	40,000	,5860	23,44
020101139	Envelopes c/Logotipo, A3 S/Janela 250x353	2,000	37,5300	75,06
020101145	Envelopes com Logotipo, c/janela 110x220	20,000	17,1073	342,15
020101149	Pilhas Recarregáveis AA	24,000	3,3267	79,84
020101163	Pastas de arquivo - Mod.18	3,000	2,4946	7,48
020101164	Folhas plasticas A4 c/8 divisórias p/cartões	120,000	,2002	24,02
020101166	Pastas cromolux brancas nº 5	38,000	1,6098	61,17
020101168	Sacos de papel Pequenos p/ oferta	278,000	,3588	99,75
020101171	Folhas de papel conqueror creme vergê "Licenças"	500,000	,1216	60,80



Município de Ourém

Existências Mensais por Material

Mês Dezembro de 2022

Data de emissão: 10/04/2023

Código	Designação	Existência	Preço médio	Total
020101174	Rolos Papel HP Plt 90gr./m2 610x45,7m C6035 A	1,000	11,1168	11,12
020101180	Pastas Mod.320 - Arquivo Preta (10cm lombada)	71,000	4,9993	354,95
020101181	Envelopes c/Logotipo, s/janela 110x220	42,000	14,2854	599,99
020101182	Dossier Liso Azul - AMBAR L/E (45mm)	19,000	1,2928	24,56
020101183	Sacos de papel pequenos 18x8x24 cm imp.1cor - 2 faces 120gram	4 016,000	,2558	1 027,29
020101185	Etiquetas Ref. 20896 (105x148,1) c/ 4 divisoes	533,000	,1000	53,30
020101186	Etiquetas Ref. 5755 (105x99)	38,000	,6000	22,80
020101191	Fitas máquina IBM - 2380/2390/2381 Nylon black - NAO USAR	11,000	32,0000	352,00
020101192	Recarga caneta - Parker - NAO USAR	13,000	1,9000	24,70
020101193	Etiquetas auto - adesivas Tesa 50x100mm	100,000	,0600	6,00
020101196	Argolas Plastic (Ring's) Encadernação 12mm	200,000	,0489	9,78
020101203	Caixas PA - 12 Preta Lombada/60	144,000	1,3063	188,11
020101204	Bolsa p/CD's - DVD's	145,000	,0914	13,25
020101205	Folha Encad.A4 Transp.cristal (150micros)	600,000	,1032	61,92
020101214	Envelopes c/Logotipo, s/janela 176x249 - A5	12,000	21,3240	255,89
020101218	Agrafes 24/8	7,000	,3525	2,47
020101221	Pasta PA - 13S	23,000	1,6281	37,45
020101224	Canetas Staedtler Lumocolor Permanent, bico fino, azul	5,000	,8685	4,34
020101225	Etiquetas Auto-Adesivas 19x50	5,000	,8387	4,19
020101228	Papeleiras para secretária	54,000	1,3369	72,19
020101236	Mola preta metálica clip 25mm	20,000	,1219	2,44
020101239	Pastas de Arquivo-Mod. 23,armada em pano c/8 fitas	3,000	4,2064	12,62
020101241	Capas transparentes-A4 c/visor R21B	8,000	,3626	2,90
020101246	Canetas uni-ball eye fine UB157 preto	11,000	1,2281	13,51
020101247	Canetas uni-ball eye fine UB157 azul	5,000	1,2279	6,14
020101252	Etiquetas adesivas 26 x 54 mm	4,000	,8100	3,24
020101254	Fita Bi-Adesiva emEspuma PE19mm x 1,5m(Fissaforte)	5,000	4,0229	20,11
020101255	Envelopes c/Logotipo, Nº 14 Almofadados	117,000	1,2600	147,42
020101256	Fita Bi-Adesiva Tesafix 4970 50 Mtx 19mm/ rolo dupla face, fita fina	28,000	18,3205	512,97
020101268	Rolo papel 24"x45m 80gr HP Q1396A (610x45,7)	6,000	7,5127	45,08
020101282	Canetas pretas para quadro de cerâmica	4,000	,4982	1,99
020101283	Canetas azuis para quadro de cerâmica	5,000	,4982	2,49
020101284	Cadernos A4 capa preta folhas lisas	6,000	,7000	4,20
020101285	Recargas de Parker ball pen refill de tinta preta - NAO USAR	10,000	2,7060	27,06
020101288	Lápis de cores C/12	6,000	2,1603	12,96
020101289	Rolos térmicos 60 x 60 x 11	14,000	3,7727	52,82
020101293	Blocos Castelo A4 Lisos	34,000	1,0607	36,06
020101294	Argolas Plastic (Ring's) Encadernação 51mm	100,000	,2312	23,12
020101295	Tinteiros HP (82) CH565 preto	4,000	48,6559	194,62
020101296	Furador (de 25 fls) c/ régua - Leitz 5008 /equiv.	2,000	7,6780	15,36
020101297	Agrafador Rapid TEN 12 (p/agrafes nº.10)	3,000	1,7300	5,19
020101298	Copos de Plástico - Mangas	8,000	1,5000	12,00
020101299	Embalagens bostick	17,000	1,1383	19,35
020101302	Envelopes c/Logotipo, s/janela 229x324 - A4	5,000	27,4922	137,46
020101303	Capas verde com vinco a meio - 250 gr	4 556,000	,1318	600,48
020101304	Capas Kraft com vinco a meio . 140 gr	3 003,000	,0921	276,58
020101305	Cola Branca Mab Boião 500ml	1,000	2,5000	2,50



Município de Ourém

Existências Mensais por Material

Mês Dezembro de 2022

Data de emissão: 10/04/2023

Código	Designação	Existência	Preço médio	Total
020101306	Réguas de 50 cm	3,000	1,3433	4,03
020101307	Ataches SAX nº 12	4,000	9,9822	39,93
020101308	Lápis carvão noris B nº 1	10,000	,3713	3,71
020101309	Cartucho de tinta cor Magenta-HP Desigjet 90 para plotter	2,000	164,9960	329,99
020101310	Cartucho de tinta cor Preto-HP Desigjet 90 para plotter	4,000	189,4580	757,83
020101312	Cartucho de tinta cor Azul-HP Desigjet 90 para plotter	4,000	164,9960	659,98
020101315	Tesoura média metal 17 cm	11,000	3,4206	37,63
020101316	Rolos papel térmico 80x70x11	300,000	1,3097	392,91
020101317	Sacos de papel grandes 25x10x32 cm imp.1 cor - 2 faces 120gram	3 395,000	,3141	1 066,37
020101318	Pens drive de 8 Gb 2.0	8,000	3,4585	27,67
020101319	Agrafador tipo alicate Rapid 24/6-8	11,000	4,5781	50,36
020101320	Pilhas 3 volts - CR2032	17,000	,7618	12,95
020101324	Rolos térmicos 110grs 80x80x25	80,000	1,2402	99,22
020101326	Canetas uni-ball eye micro UB150 Azul	1,000	1,5756	1,58
020101328	Classificador com ferragem /Capa plástico c/ferrinhos A4	48,000	,1480	7,10
020101329	Canetas Jetstream Uni 1.0 Pretas	39,000	1,1319	44,14
020101330	Argolas Plastic (Ring's) Encadernação 14mm	300,000	,1214	36,42
020101331	Fita cola larga transparente	34,000	1,2171	41,38
020101334	Canetas Staedtler Lumocolor Permanent, bico fino, preta	16,000	,9169	14,67
020101336	Canetas Staedtler Lumocolor Permanent, bico grosso, azul	16,000	1,0827	17,32
020101337	Canetas Staedtler Lumocolor Permanent, bico grosso, preta	22,000	,9686	21,31
020101338	Canetas Staedtler Lumocolor Permanent, bico grosso, vermelha	14,000	1,1255	15,76
020101340	Frasco de Tinta preta para carimbo	4,000	1,0133	4,05
020101347	Tinteiro HP 932 XL Black (N053E)	4,000	29,6392	118,56
020101348	Tinteiro HP 933 XL Cyan (N054E)	4,000	15,7731	63,09
020101349	Tinteiro HP 933 XL Yellow (N056E)	4,000	15,9846	63,94
020101350	Tinteiro HP 933 XL Magenta (N055E)	4,000	15,9846	63,94
020101352	Pastas A3 Cromolux Lombada 6 cm	30,000	3,1678	95,03
020101354	Rolo papel ploter 1.067x45, 90gr. Refª HP Q1406B	30,000	11,8667	356,00
020101356	Kit c/2 toner B1-Océ 7050 family	2,000	265,7550	531,51
020101359	X-Acto grande	7,000	,6133	4,29
020101364	Pilhas 9V Alkalinas	37,000	1,8784	69,50
020101365	Pen 16 GB USB 2,0	20,000	3,9635	79,27
020101366	Cartolina branca de 180 gr c/100	4,000	4,0200	16,08
020101367	DVD (R+)	32,000	,6005	19,22
020101368	Caderno preto de linhas com elástico - A5	11,000	2,2625	24,89
020101369	Canetas Uni Ball Signo 0,7 Preto	16,000	1,0678	17,08
020101370	Canetas Uni Ball Signo 0,7 Azul	39,000	1,0360	40,40
020101372	Desenroladores fita cola para secretária	5,000	2,6671	13,34
020101373	Post-hits sinalizadores c/cores - 4x20x50mm/ Bandeiritas	31,000	,5341	16,56
020101374	Pilhas Lityhium 6,0 CR-P2	4,000	9,8586	39,43
020101375	Caderno A5 pautado microperfurado	21,000	1,0425	21,89
020101376	Tinteiro HP Preto 301 XL	2,000	36,2600	72,52
020101377	Tinteiro HP Tricolor 301 XL	2,000	38,4300	76,86
020101378	Rolos para sistema de parque de estacionamento	10,000	31,6236	316,24
020101379	Rolos Grandes STELIO (6200 tickets) p/parquímetros c/Logotipo do Município de Ourém	39,000	19,3015	752,76
020101382	Cartolina cores diversas	91,000	,2078	18,91



Município de Ourém

Existências Mensais por Material

Mês Dezembro de 2022

Data de emissão: 10/04/2023

Código	Designação	Existência	Preço médio	Total
020101384	Lápis de Cera Giotto 12 Cores (caixa)	20,000	1,3743	27,49
020101390	Plasticina c/ 12 cores	19,000	1,1111	21,11
020101398	Rolos papel Plotter 120 gr 1067x30M Evolution Premium revestido	3,000	26,3400	79,02
020101399	Bolsa de plastificação A4 (80 micron)	4,000	7,1860	28,74
020101400	Bolsa de plastificação A5	2,000	6,6400	13,28
020101402	Fitas Dymo D1 12mm x 7 - 1/2" x 23" - Black/White	55,000	15,3144	842,29
020101403	Tinteiro preto CMY 953 XL	1,000	30,1750	30,18
020101404	Tinteiro magenta K 953 XL	3,000	30,1800	90,54
020101405	Tinteiro yellow K 953 XL	3,000	30,1800	90,54
020101406	Tinteiro cien K 953 XL	3,000	30,1800	90,54
020101407	Água 0,5L	2 808,000	,1440	404,35
020101409	Bolsa plastificar 65 x 95cm, 125 m. (cx.100)	2,000	2,5383	5,08
020101410	Copos p/café c/25 un	8,000	,4050	3,24
020101411	Embalagem de saquetas de açúcar (1Kg)	3,000	1,9380	5,81
020101412	Palletines p/café c/100 un	2,000	,8220	1,64
020101416	Fitas etiquetar 12mm branco, Brother P-touch 1000	3,000	11,8481	35,54
020101421	Tinteiro HP 302 XL Preto	2,000	33,3250	66,65
020101422	Tinteiro HP 302 XL Cores	2,000	33,3250	66,65
020101423	Pastas Beautone Plásticas A4	26,000	,5837	15,18
020101425	Frasco de Tinta vermelha para carimbo	2,000	,9500	1,90
020101426	Marcadores de 12 Cores Giotto (caixa)	24,000	1,4017	33,64
020101427	Resmas de papel A4 500F Diversas Cores	6,000	10,5017	63,01
020101433	Pau de espetada (embalagem)	15,000	1,4560	21,84
020101434	Apara lápis com depósito	12,000	,3542	4,25
020101435	Rolos de rafia cores variadas	3,000	3,5820	10,75
020101436	Papel A4 cores sortidas (emb. c/5 cores)	1,000	3,5460	3,55
020101439	Cola baton /Stick UHU 21g	109,000	1,4284	155,70
020101440	Sacos papel Kraft liso c/asa 140 gr. 15x8x39,5 cm imp.2 cores	750,000	,7067	530,03
020101442	Rolo Papel autocolante DC-FIX 45x15 transparente	6,000	12,5488	75,29
020101445	Clips médio nº 4 - 33mm cromado (caixa)	79,000	,4486	35,44
020101446	Pilhas D - LR 20	6,000	1,1600	6,96
020101447	Giz Branco sem pó	11,000	,7444	8,19
020101449	Marcador Acetato Azul	24,000	1,0500	25,20
020101454	Papel fotocópia A4 Branco (80gr)	250,000	4,7267	1 181,68
020101499	Rolos térmicos 57x40x11	230,000	,3807	87,56
020101524	Cartolina A3 185 gr cores diversas	23,000	,2992	6,88
020101529	Elásticos castanhos nº 34 - 100 gr	5,000	1,2170	6,09
020101530	Elásticos castanhos avião	1,000	12,0900	12,09
020101541	Saco em papel kraft branco (100 g/m²) com alça retorcida. 320 x 390 x 110 mm - Personalização 2 faces a 2 cores	3 000,000	1,5253	4 575,90
020101550	Pastas arquivo Preta tipo francês c/ 15cm Lombada	2,000	5,4418	10,88
020101555	Bolsas A3 para plastificar gramagem 80 microm Matte	1,000	14,0833	14,08
020101557	Bolsas A3 para plastificar gramagem 125 microm Matte	1,000	17,6333	17,63
020101558	Rolos de papel térmico personalizado p/máquinas dos parçómetros Hectrónico Citea - Fátima	39,000	12,1620	474,32
020101567	Resma Papel A4 80gr Cor (forte) Amarelo Canário	1,000	5,7400	5,74
020101568	Resma Papel A4 80gr Cor (suave) Amarelo Limão	2,000	4,9000	9,80
020101569	Resma Papel A4 80gr Cor (forte) Amarelo Torrado	1,000	5,7400	5,74
020101570	Resma Papel A4 80gr Cor (forte) Verde Bilhar	1,000	5,7400	5,74



Município de Ourém

Existências Mensais por Material

Mês Dezembro de 2022

Data de emissão: 10/04/2023

Código	Designação	Existência	Preço médio	Total
020101572	Resma Papel A4 80gr (forte) Cor Laranja	1,000	5,7400	5,74
020101573	Resma Papel A4 80gr (suave) Cor Rosa	1,000	4,9000	4,90
020101576	Resma Papel A4 80gr (forte) Cor Salmão	1,000	4,9000	4,90
020101605	Pilhas V13GA/LR44	25,000	,2190	5,48
020101608	Pen Drive 64GB Data Traveler USB 3.0	2,000	8,3067	16,61
020101609	Tinteiro Black T05A1	1,000	120,8600	120,86
020101610	Tinteiro Cyan T05A2	1,000	273,4600	273,46
020101611	Tinteiro Magenta T05A3	1,000	273,4600	273,46
020101612	Tinteiro Yellow T05A4	1,000	273,4600	273,46
020101638	Caixas de agrafos 9/14	10,000	10,5600	105,60
020102001	Caderno papel milimétrico 20x30 cms c/ 50fl.	1,000	2,0000	2,00
020102012	Bloco Papel Vegetal Esquiço A4	3,000	,7500	2,25
020102014	Cabeçote preto HP designjet 80/series 1000-C4820A	2,000	168,9833	337,97
020102016	Cabeçote azul HP designjet 80/series 1000-C4821A	1,000	158,0800	158,08
020102017	Cabeçote magent HP designjet 80/series 1000-C4822A	1,000	182,6500	182,65
020103011	Tinteiros HP 26	3,000	27,7810	83,34
020103019	CD - R	64,000	,2838	18,16
020103020	CD - RW	22,000	,8754	19,26
020103023	Tinteiros Epson preto T0441	2,000	25,1200	50,24
020103025	Tinteiros Epson Magenta T0443	1,000	13,4886	13,49
020103027	DVD - R	18,000	,5539	9,97
020103030	Tinteiros HP 342	16,000	13,7931	220,69
020103031	Tinteiros HP 23	2,000	48,5950	97,19
020103032	Tinteiros HP 78	1,000	30,3944	30,39
020103037	Tinteiros black Hp 15	1,000	20,6252	20,63
020103038	Tinteiros cor HP c6625 ae 17	4,000	31,7371	126,95
020103050	Tanques de manutenção para EPSON 4800	1,000	35,6050	35,61
020103059	Tinteiros HP 57- Color	9,000	19,3291	173,96
020103063	Tinteiros HP C8728 "28"	1,000	18,9299	18,93
020103074	Tinteiro HP 336	2,000	11,4285	22,86
020103078	Cabeçote p/PlotterHP DesignJet 4000 C5056A-Magenta	1,000	173,5583	173,56
020103080	Cabeçote p/PlotterHP DesignJet 4000 C5055A-Ciano	1,000	173,5583	173,56
020103081	DVD - RW	21,000	1,5266	32,06
020103093	Tinteiros HP 58	13,000	22,0585	286,76
020103095	Tinteiros HP 300 - Cores	5,000	24,1784	120,89
020103098	Etiquetas para CD's - DVD's	99,000	,1309	12,96
020103100	Tinteiro HP 21 XL	2,000	14,2825	28,57
020103102	Tinteiro HP 300 XL - Cores	3,000	26,7420	80,23
020103103	Tinteiro HP 300 XL - Preto	2,000	24,0788	48,16
020103119	Fita Brother P-touch TZeR231,12mm8m, pr/br	12,000	11,9308	143,17
020103120	Tinteiro HP designjet 80 - Preto p/Ploter	2,000	151,8267	303,65
020103121	Tinteiro HP designjet 80 - Magenta p/Ploter	3,000	78,0600	234,18
020103122	Tinteiro HP designjet 80 - Cyan p/Ploter	2,000	78,0600	156,12
020103123	Tinteiro HP designjet 80 - Amarelo p/Ploter	2,000	78,0600	156,12
020103125	Toners 718 Amarelo	3,000	16,5700	49,71
020103126	Toners 718 Magenta	5,000	16,5720	82,86
020103127	Toners 718 Ciano	4,000	16,5720	66,29
020103128	Toners 718 Preto	5,000	16,2060	81,03



Município de Ourém

Existências Mensais por Material

Mês Dezembro de 2022

Data de emissão: 10/04/2023

Código	Designação	Existência	Preço médio	Total
020103130	Cabo USB 1,00m	1,000	1,9200	1,92
020103157	Tinteiro HP 82 CH566 A - Cyan	5,000	33,9400	169,70
020103158	Tinteiro HP 82 CH568 A - Yellow	2,000	34,0600	68,12
020103159	Tinteiro HP 82 CH567 A - Mangenta	2,000	34,0600	68,12
020103174	Tinteiro HP nº 339 Preto	2,000	32,4983	65,00
020103176	Toner preto HP Laserjet 80ª - CF280A	1,000	101,3933	101,39
020103178	Tinteiros Canon p/Plotter Canon iPF605 Preto PFI 102 BK	3,000	65,0200	195,06
020103179	Tinteiros Canon p/Plotter Canon iPF605 Azul PFI 102 C	4,000	65,0200	260,08
020103180	Tinteiros Canon p/Plotter Canon iPF605 Mangeta PFI 102 M	5,000	65,0200	325,10
020103181	Tinteiros Canon p/Plotter Canon iPF605 Preto Mate PFI 102 BKM	6,000	65,0200	390,12
020103182	Tinteiros Canon p/Plotter Canon iPF605 Amarelo PFI 102 Y	4,000	65,0200	260,08
020103183	Rolos papel ploter IPF605 Canon 80 gr InkJet 594x50	6,000	6,3396	38,04
020103184	Tinteiro HP OfficeJet Pro 9010/9020 963 XL azul	8,000	17,9458	143,57
020103185	Tinteiro HP OfficeJet Pro 9010/9020 963 XL magenta	8,000	17,9458	143,57
020103186	Tinteiro HP OfficeJet Pro 9010/9020 963 XL amarelo	8,000	17,9458	143,57
020103187	Tinteiro HP OfficeJet Pro 9010/9020 963 XL preto	10,000	17,9456	179,46
020103194	Tinteiro LC 3219 XL BK	1,000	5,9600	5,96
020103197	Tinteiro LC 3219 XL C	1,000	4,7425	4,74
020103198	Tinteiro HP 22 XL	1,000	17,4450	17,45
020103203	Toner Xerox WorkCentre 3225 Preto	2,000	69,9500	139,90
020103204	Tinteiro Epson T9451 XL PR black	1,000	84,1150	84,12
020103205	Tinteiro Epson T9452 XL AZ cyan	1,000	98,8850	98,89
020103206	Tinteiro Epson T9453 XL MG magenta	1,000	98,8850	98,89
020103207	Tinteiro Epson T9454 XL AM yellow	1,000	98,8850	98,89
020104002	Argolas Plastic (Ring's) Encadernação 16mm	300,000	,0718	21,54
020104006	Argolas Plastic (Ring's) Encadernação 19mm	50,000	,1094	5,47
020104008	Argolas Plastic (Ring's) Encadernação 32mm	50,000	,1798	8,99
020104010	Capas encadernação brancas A4 AL cromolux c/brilho	790,000	,0917	72,44
020104011	Baguetes Plástico Branco 297 x 5mm - NAO USAR	92,000	,1005	9,25
020104013	Papel fotocópia Navigater A4 Branco	3,000	5,0737	15,22
020104014	Papel fotocópia A 4 Rosa	23,000	3,5751	82,23
020104016	Papel A4 (80gr) cor suave Verde maçã	4,000	5,3305	21,32
020104020	Papel fotocópia A3 (80gr) Branco	95,000	9,2597	879,67
020104023	Agrafes para impressora reprografia	2,000	67,5200	135,04
020202012	Boletins de itinerário - Mod.683 da INCM	500,000	,2100	105,00
020202013	Modelo 0200 - Capa de processo individual do aluno - ensino básico	1 000,000	1,0422	1 042,20
020202014	Modelo 0085 - Requerimento - Passagem de Diploma/Carta Curso	500,000	,2482	124,10
020202015	M 1919 CERTIF E DIPLOMA DGIDC	2 000,000	1,4400	2 880,00
020203003	Livros de Obras Mod. 412-A c/ 50 Fls.	150,000	5,9209	888,14
020204007	Capas formato 23,8x30,8(fechada) cartol.CLA Branca - 315 gr	4 401,000	,2541	1 118,29
030801514	Ambientadores	8,000	2,5400	20,32
030801601	Colete Amarelo	3,000	3,3625	10,09
030801783	Mel	38,000	3,1728	120,57
030802053	Holofote a Bateria SL 6-A222 Caixa	3,000	183,3150	549,95
030802054	Bateria B 22/5.2 Li-ion	1,000	164,2450	164,25
040102003	Vinagre de vinho branco c/alho e louro	7,000	2,2600	15,82
040102004	Vinagre de vinho branco c/endo	7,000	2,2400	15,68



Município de Ourém

Existências Mensais por Material

Mês Dezembro de 2022

Data de emissão: 10/04/2023

Código	Designação	Existência	Preço médio	Total
040102006	Vinagre de vinho branco c/ orégãos	2,000	2,2600	4,52
040102007	Vinagre de vinho branco	2,000	2,6900	5,38
040102009	Vinho Branco "Quebrada do Castelo"	1,000	4,5000	4,50
040102010	Vinho Branco "Carlos Sousa"	6,000	3,0000	18,00
040102012	Vinho Mesa Branco Casal dos Frades 750ml	8,000	1,3000	10,40
040102013	Vinho Branco "Colegiada" 2008 - 0,75 L	2,000	1,8600	3,72
040102015	Vinho Branco Colinas de Fátima 750 ML	10,000	3,4000	34,00
040102016	Vinho Branco "Qta Serrana" 2008	17,000	2,2100	37,57
040102020	Vinho Medieval Ourém 0.375 (Castelo Vista A Simões)	98,000	3,3900	332,22
040102021	Vinho Palhete "Quebrada do Castelo"	4,000	5,1600	20,64
040102022	Vinho Rosé "Casal dos Frades" Regional 750 ML	8,000	1,2700	10,16
040102023	Vinho Tinto Regional "Casal dos Frades" 750 ML	2,000	1,2700	2,54
040102025	Vinho Tinto "António Lopes" 750 ML	4,000	2,5000	10,00
040102031	Vinho Tinto "MPH" 750 ML	3,000	5,0000	15,00
040102033	Vinho "Castelo à Vista - Medieval Ourém" - 0,75 L	8,000	,0000	,00
040102034	Vinho "Castelo à Vista - Traga Mouros" - 0,75 L	2,000	,0000	,00
040102035	Vinho "Serrano" Tinto 0,75 L	1,000	,0000	,00
040201001	Esferográfica dupla amarelo - torre + cacho	10,000	,3200	3,20
040201002	Esferográfica dupla azul - torre + cacho	7,000	,3000	2,10
040201004	Esferográfica dupla vermelho - torre + cacho	3,000	,2200	,66
040201005	Esferográfica simples verde - torre + cacho	1,000	,1900	,19
040201006	Esferográfica MMO Branca	33,000	,4900	16,17
040201007	Esferográfica MMO Preta	12,000	1,2300	14,76
040201008	Caixa Redonda 6 Lápios Cor e Afiadeira	5,000	,8000	4,00
040201009	Esferográfica prateada verde - torre + cacho	1,000	,0000	,00
040301001	Livro "História de Ourém em BD"	1 848,000	3,5000	6 468,00
040301002	Livro "Francisco Vieira Figueiredo - Um Oureense"	725,000	1,6400	1 189,00
040301003	Livro "Serras de Aire e Candeeiros"	157,000	2,8300	444,31
040301004	Livro "Actas Congresso Histórico D.Afonso"	458,000	7,6100	3 485,38
040301005	Livro "A Implantação República em V N Ourém"	172,000	9,5500	1 642,60
040301006	Livro "Contos da Biodiversidade"	114,000	5,9500	678,30
040301007	Livro "D.Afonso, IV Conde de Ourém"	496,000	3,3500	1 661,60
040301008	Livro "Diário Jornada C.Ourém a Basileia"	779,000	5,2000	4 050,80
040301009	Livro "Descrição da Vila de Ourém"	251,000	4,0800	1 024,08
040301010	Livro "Evolução Abastec.Água Conc.Ourém"	593,000	6,8000	4 032,40
040301011	Livro "Fátima como nasceu e cresceu"	12,000	5,1000	61,20
040301012	Livro "Forais de Ourém" Capa Dura	75,000	26,4100	1 980,75
040301013	Livro "Forais de Ourém" Capa Mole	13,000	18,8700	245,31
040301014	Livro "Martim Anes Bocifal"	13,000	3,4000	44,20
040301015	Livro "Manual Prático...Vinho de Ourém"	1 596,000	4,7700	7 612,92
040301016	Livro "Ourém XXI"	1 024,000	10,5000	10 752,00
040301017	Livro "Ourém 3 contributos p/a sua história"	547,000	5,1000	2 789,70
040301018	Livro "Ourém na história e nas letras"	744,000	1,0200	758,88
040301019	Livro "O que Há Está na Mesa"	291,000	2,9300	852,63
040301020	Livro "Ourém na Viragem do Milénio"	678,000	20,4500	13 865,10
040301021	Livro "Roteiro Turístico de Ourém" POR	67,000	3,0700	205,69
040301022	Livro "Roteiro Turístico de Ourém" ING	128,000	3,1700	405,76
040301023	Livro "A Inquisição em Ourém"	200,000	9,0600	1 812,00



Município de Ourém

Existências Mensais por Material

Mês Dezembro de 2022

Data de emissão: 10/04/2023

Código	Designação	Existência	Preço médio	Total
040301024	Livro "Carta Arqueológica de Ourém"	514,000	10,5000	5 397,00
040301026	Livro "Jornadas F.Social do Museu..."	47,000	5,2000	244,40
040301029	Livro "Ourém Breve Notícia Histórica"	1 061,000	3,8400	4 074,24
040301031	Livro "Rot.Pat.Mun.Vol.4 - Os 4 Elementos"	9,000	4,7600	42,84
040301032	Livro "Ourém do Castelo à Cidade"	349,000	,0000	,00
040301041	Livro " Louvor das Aves do Sul" de Lains de Ourém	123,000	10,9627	1 348,41
040302001	Postal "Capela Nª Srª da Conceição"s	12,000	,2000	2,40
040302002	Postal "Picota - Pederneira"	31,000	,1900	5,89
040302003	Postal "Medas"	20,000	,2400	4,80
040302004	Postal "Carro Bois"	3,000	,2000	,60
040302005	Postal "Fonte Gótica"	17,000	,2500	4,25
040302006	Postal "Cisterna - Ramila"	5,000	,2700	1,35
040302007	Postal "Pelourinho"	31,000	,2700	8,37
040302008	Postal "Janela"	28,000	,1900	5,32
040302009	Postal "Casa Tipica Sul Concelho"	17,000	,1900	3,23
040302010	Postal "Igreja Colegiada - Fachada"	75,000	,2500	18,75
040302011	Postal "Igreja Colegiada - Torre s/Árvore"	87,000	,2100	18,27
040302012	Postal "Cisterna - Valinho de Fátima"	137,000	,2100	28,77
040302013	Postal "Capela do Estreito"	94,000	,2100	19,74
040302014	Postal "Capela das Louças"	93,000	,2400	22,32
040302015	Postal "Torre Antiga Igreja Casal Bernardos"	107,000	,2000	21,40
040302016	Postal "Bairro - Construções Antigas"	124,000	,2400	29,76
040302017	Postal "Nora - Pinheiro"	129,000	,0000	,00
040302018	Postal "Fonte do Olival"	147,000	,2500	36,75
040302019	Postal "Picota - Vale do Porto"	136,000	,2100	28,56
040302020	Postal "Basílica de Fátima"	90,000	,2500	22,50
040302021	Postal "Cruzeiro do Regato"	138,000	,2500	34,50
040302022	Postal desenhado "Moita Redonda - Casa Tipica"	32,000	,2500	8,00
040302023	Postal desenhado "Ramila - Cisterna"	34,000	,2500	8,50
040302024	Postal desenhado "Casal de Santa Maria"	33,000	,2500	8,25
040302025	Postal desenhado "Fazarga - Moinhos de Vento"	28,000	,2500	7,00
040302026	Postal desenhado "Chaminé Tipica"	26,000	,2500	6,50
040302027	Postal desenhado "Casal Farto - Capela"	25,000	,2500	6,25
040302028	Postal "Ourém 1.Santuário Fátima - Basilica"	1 795,000	,2000	359,00
040302029	Postal "Ourém 2.Praia Fluv. Agroal"	1 739,000	,1900	330,41
040302030	Postal "Ourém 3.Vila Med.Ourém - Fonte Gótica"	1 872,000	,1900	355,68
040302031	Postal "Ourém 4.Monum.Nat.Peg.Dinossáurios"	1 840,000	,1900	349,60
040302032	Postal "Ourém 5.Cast.Ourém e Paço Conde Ourém"	1 521,000	,1900	288,99
040302033	Postal "Ourém 6.Vila Med.Ourém - Túmulo D.Afonso"	1 981,000	,1900	376,39
040302034	Postal "Ourém 7.Patrim.Natural - Rio Nabão"	1 764,000	,2000	352,80
040302035	Postal "Ourém 8.Património Rural"	2 141,000	,1900	406,79
040302036	Postal "Reproduções Fotográficas Via Sacra"	377,000	,2000	75,40
040302037	Postal "Moinhos Fazarga"	2,000	,2200	,44
040302038	Postal "Castelo - Torreão"	15,000	,3600	5,40
040302042	Postal "Igreja Colegiada - Torre c/Árvore"	1,000	,0000	,00
040302043	Postal "Castelo à Noite"	10,000	,0000	,00
040401001	Panama branco	76,000	1,0000	76,00
040401002	Panama MMO Branco	19,000	2,0000	38,00



Município de Ourém

Existências Mensais por Material

Mês Dezembro de 2022

Data de emissão: 10/04/2023

Código	Designação	Existência	Preço médio	Total
040401003	Panama MMO Vermelho	2,000	2,0000	4,00
040402012	T-shirt Criança MMO Verde 4	10,000	3,5200	35,20
040402014	T-shirt Criança MMO Vermelho 4	7,000	5,2800	36,96
040402015	T-shirt Criança MMO Branca 6	9,000	5,2800	47,52
040402016	T-shirt Criança MMO Verde 6	6,000	3,5200	21,12
040402017	T-shirt Criança MMO Vermelho 6	9,000	5,2800	47,52
040402018	T-shirt Adulto MMO L Preta	4,000	3,6200	14,48
040402019	T-shirt Adulto MMO L Vermelha	4,000	6,1000	24,40
040402020	T-shirt Adulto MMO M Branca	4,000	6,1000	24,40
040402021	T-shirt Adulto MMO M Preta	2,000	6,1000	12,20
040402022	T-shirt Adulto MMO M Vermelha	7,000	6,1000	42,70
040402023	Óculos Natação Sueco Standard	10,000	1,5700	15,70
040402024	Óculos Natação Adulto "Londres"	51,000	2,4130	123,06
040402025	Chinelos Infantil Golfinho	1,000	1,9800	1,98
040402026	Chinelos Golfinho	1,000	2,2300	2,23
040402027	Short "Golfinho"	4,000	9,9000	39,60
040402028	Boxer "Golfinho"	10,000	10,6000	106,00
040402030	Fralda Lavável Reutilizável	9,000	4,7300	42,57
040402031	Braçadeiras Insufláveis Bêbé Cinto 2 Câmaras	4,000	12,1500	48,60
040402033	Touca de Silicone Golfinho / Ourémviva	76,000	1,2000	91,20
040402037	Óculos Natação Adulto "Roma"	54,000	2,9800	160,92
040402038	Óculos Natação Infantil "Florença"	17,000	2,6200	44,54
040402039	Touca de Lycra Golfinho	54,000	1,1500	62,10
040402040	Touca de Lycra "Conforto"	67,000	1,0184	68,23
040402041	Toalha Desporto Pequena	8,000	,0000	,00
040402042	Toalha Desporto Grande	7,000	5,5475	38,83
040501001	Brasão Câmara Bordado em tecido 6,3x7,5 cm	114,000	,9100	103,74
040501002	Brasão Câmara Estampado em tecido 6,3x7,5 cm	17,000	,9400	15,98
040501003	Cassete "O Paço do Conde"	7,000	13,2300	92,61
040501004	DVD "Andarilho em cores de beija-flor"	23,000	7,4700	171,81
040501005	DVD "Mother vine - A Mãria do Vinho"	27,000	10,0000	270,00
040501006	Estojo para medalha 80mm	3,000	2,4900	7,47
040501007	Gravura "Vista de Ourém pelo Lado Norte	135,000	3,0000	405,00
040501008	Guarda Chuva KC2781 c/Cabo Eva	9,000	8,0000	72,00
040501009	Guião com Brasão de Ourém 10x10cm	2,000	4,0600	8,12
040501010	Medalha Ourém - 10 Anos Elevação a Cidade	49,000	6,1900	303,31
040501011	Medalha Comemorações Beatificação Pastorinhos	93,000	6,1900	575,67
040501012	Medalha Ourém - Elevação a Cidade 90mm	93,000	6,1900	575,67
040501013	Medalha Ourém - 800 Anos do Foral	34,000	7,4400	252,96
040501014	Medalha Ourém - Pelourinho (lei 35/89)	5,000	6,1900	30,95
040501015	Pin de Ourém - torre + cacho	35,000	,7200	25,20
040501016	Porta-chaves com medalha do foral	6,000	2,9900	17,94
040501017	Relógio Pulso Ourém em plástico - torre + cacho	110,000	5,0000	550,00
040501018	Terço Centenário Aparições Fátima	14,000	7,9900	111,86
040501019	Estojo para medalha 90mm	9,000	4,8400	43,56
040501020	Galhardete com Brasão de Ourém 13x20cm	79,000	2,9000	229,10
040501021	Iman MMO	53,000	1,1000	58,30
040501022	Iman Pastorinhos	58,000	2,0300	117,74



Município de Ourém

Existências Mensais por Material

Mês Dezembro de 2022

Data de emissão: 10/04/2023

Código	Designação	Existência	Preço médio	Total
040501024	Pin de Ourém - Brasão	10,000	,5700	5,70
040501025	Cadeado em Latão	19,000	1,5800	30,02
040501026	Saco Tecido "Agroal Praia Fluvial"	141,000	,0000	,00
040501027	Azulejos "Santuário"	6,000	5,2500	31,50
040501028	Azulejos "Pastorinhos"	5,000	5,2500	26,25
040501029	Azulejos "Castelo"	3,000	5,2500	15,75
040501030	Azulejos "Colegiada"	4,000	5,2500	21,00
040501031	Caneca "Colegiada"	2,000	3,9500	7,90
040501032	Caneca "Santuário Fátima"	6,000	3,9500	23,70
040501033	Caneca "Pastorinhos"	4,000	3,9500	15,80
040501037	Medalha "Actividades Económicas Feiraourém Castelo Ourém"	66,000	,0000	,00
040501039	Relógio Parede do Município	8,000	,0000	,00
040501040	Porta-Chaves em Pele Simples	1,000	,0000	,00
040501041	Digigravura Vila Medieval Ourém - A.Frias 2003	295,000	,0000	,00
040501043	Digigravura Vila Medieval Ourém - Arco	294,000	,0000	,00
060101001	Livro "Territórios Vinhateiros de Portugal"	36,000	8,4512	304,24
060101002	Azeite Virgem Extra 250ml	75,000	1,6332	122,49
060101003	Azeite Virgem Extra 500ml	88,000	2,7227	239,60
060101004	Azeite Virgem Extra 750ml	34,000	3,7313	126,86
060101006	Azeite Virgem Extra 5L	2,000	21,4650	42,93
060101007	Azeite Virgem Extra 500ml Premium	8,000	5,7298	45,84
060101008	Azeite Virgem Extra 500ml lata	2,000	4,1950	8,39
060101013	Areias	14,000	2,6000	36,40
060101014	Biscoitos de limão	4,000	2,6000	10,40
060101017	Bolachas de limão e tomilho	3,000	2,6000	7,80
060101019	D.Mécia Premium Branco 2016 (750ml)	5,000	4,0400	20,20
060101020	Abadia de Tomarões colheita 2020	5,000	44,8883	224,44
060101021	Conde de Ourém Tinto 2014	49,000	4,0400	197,96
060101022	Colinas de Fátima Tinto (Santa)	23,000	3,3329	76,66
060101023	Colinas de Fátima Tinto (Santuário)	17,000	3,5350	60,10
060101024	Colegiada Tinto	38,000	3,0187	114,71
060101025	Casal dos Frades Tinto	20,000	1,4363	28,73
060101026	Casal dos Frades Branco	21,000	1,4363	30,16
060101027	Casal dos Frades Rosé	14,000	1,4363	20,11
060101029	Convento de Ourém Tinto	6,000	1,1783	7,07
060101030	Convento de Ourém Branco	14,000	1,1671	16,34
060101031	Azeite Virgem Extra 2L	1,000	9,4233	9,42
060101040	Óleo Alimentar / Tempero 5L	6,000	12,8667	77,20
060101041	Vinho - Vinha da Malhada - Branco 0,75L - 2020	6,000	4,0267	24,16
060101042	Vinho - Vinha da Malhada - Tinto 0,75L - 2019	7,000	4,0267	28,19
060101045	Vinho - Cepa Pura Fernão Pires - Branco 0,75L - 2019	9,000	6,2767	56,49
060101046	Vinho - Cepa Pura Baga - Tinto 0,75L - 2018	9,000	7,0525	63,47
060101047	Vinho - Cepa Pura Touriga Nacional - Tinto 0,75L - 2019	2,000	7,0525	14,11
060101049	Vinho - Cepa Pura Aragonez - Tinto 0,75L - 2017	6,000	7,0525	42,32
060101053	Vinho - Filas - Branco 0,75L	12,000	3,5092	42,11
060101054	Vinho - Filas - Tinto 0,75L	12,000	3,5092	42,11
060101055	Vinho - Bag-in-box - Branco 3L	4,000	5,0050	20,02
060101056	Vinho - Bag-in-box - Tinto 3L	1,000	5,0050	5,01



Município de Ourém

Existências Mensais por Material

Mês Dezembro de 2022

Data de emissão: 10/04/2023

Código	Designação	Existência	Preço médio	Total
060101060	Doce de Ameixa - 410g	11,000	3,7965	41,76
060101061	Doce de Pêra - 410g	19,000	4,0896	77,70
060101070	Massa Pimentão - 225g	21,000	2,9788	62,55
060101072	Louro - 10g	24,000	1,4171	34,01
060101074	Vinagre Branco - 0,25L	7,000	,9279	6,50
060101120	Vinho Branco 0.75L	77,000	4,0063	308,49
060101121	Vinho Tinto 0.75L	21,000	4,0063	84,13
060101122	Vinho Espumante "Favacante" 0.75L	56,000	4,7693	267,08
060101123	Vinho Medieval de Ourém 0.75L	59,000	4,7693	281,39
060101126	Frascos de mel 1Kg	1,000	7,5000	7,50
060101127	Frascos de mel 500g	11,000	4,0000	44,00
060101128	Frascos de mel 250g	17,000	2,2000	37,40
060101143	Aguardente bagaceira Portuguesa 1L	2,000	10,3500	20,70
060101144	Água serrana 0.5l	27,000	,1631	4,40
060101145	Água serrana 0.33l	25,000	,1406	3,52
060101146	Água Alcafaz 1.5l	29,000	,2475	7,18
060101147	Papel Vegetal Rolo 50MT	1,000	6,0900	6,09
060101148	Alumínio Rolo 200MT	1,000	15,5500	15,55
060101149	Guardanapos 40 x40 T.N/TEC. branco	20,000	,8425	16,85
060101151	Farinha Maizena 400g	4,000	1,1425	4,57
060101152	Tremoço (Balde 3Kg)	2,000	6,8000	13,60
060101153	Azeitona Retalhada 280/320 Balde 5Kg	1,000	13,4050	13,41
060101154	Canela em pau Ferbar PAC 500gr	1,000	6,7400	6,74
060101157	Adoçante comprimido (caixa com 250 saq.)	1,000	4,7900	4,79
060101158	Açúcar Única (Saquetas – 840 Unidades)	1,000	10,1700	10,17
060101160	Açúcar Branco Sidul 1Kg	10,000	,9070	9,07
060101161	Açúcar Amarelo SORES 1Kg	2,000	1,2933	2,59
060101162	Chá Lipton Cidreira 10 saquetas	1,000	,6800	,68
060101163	Chá Tley Verde 10 saquetas	1,000	,7400	,74
060101164	Chá Tley Erva Príncipe 10 saquetas	1,000	,7000	,70
060101165	Chá Tley Frutos Vermelhos 10 saquetas	1,000	1,1400	1,14
060101166	Sal Cristal Única 1Kg	4,000	,2125	,85
060101167	Sal de Mesa Única Bisnaga 250g	3,000	,2650	,80
060101168	Arroz Cigala ext. Carolino 1Kg	12,000	1,0150	12,18
060101169	Palitos Individuais hotelaria 500 Uni	2,000	3,3450	6,69
060101170	Vela - Médio Algodão Doce	3,000	6,1625	18,49
060101171	Vela - Médio Baunilha	4,000	6,1625	24,65
060101172	Vela - Médio Laranja - Canela	4,000	6,1625	24,65
060101173	Vela - Médio Frutos Vermelhos	1,000	6,1625	6,16
060101176	Vela Soy Terapia Lavanda	2,000	12,3250	24,65
060101177	Vela Soy Terapia Erva Príncipe	3,000	12,3250	36,98
060101178	Vela Soy Bolas Decor	2,000	5,7750	11,55
060101179	Vela Soy Poligono Decor	2,000	3,8475	7,70
060101181	D.Mécia Reserva Tinto 2018 (750ml)	47,000	6,7488	317,19
060101182	D.Mécia Reserva Tinto 2018 (1500ml)	55,000	16,8720	927,96
060101186	Vinho - GP Medieval de Ourém 0,75L - 2021	32,000	6,3438	203,00
060101189	Doce de abóbora com laranja 240g	1,000	2,9183	2,92
060101190	Doce de abóbora com noz 240g	2,000	2,9183	5,84



Município de Ourém

Existências Mensais por Material

Mês Dezembro de 2022

Data de emissão: 10/04/2023

Código	Designação	Existência	Preço médio	Total
060101192	Doce de abóbora com amêndoas 240g	1,000	2,9183	2,92
060101193	Doce de ginja 240g	3,000	2,9183	8,75
060101195	Bolachas de manteiga	8,000	2,8000	22,40
060101198	Biscoitos de milho e limão	4,000	2,8000	11,20
060101199	Biscoitos de noz e canela	4,000	2,8000	11,20
060101201	Doce de Maçã 430g	12,000	3,7967	45,56
060101203	Doce de Morango 400g	10,000	4,0896	40,90
060101204	Doce de Laranja 400g	7,000	3,7967	26,58
060101214	Garrafão Empalhado 5 L	1,000	18,3100	18,31
060101215	Cestas Redondas Matizadas (Tamanho médio)	10,000	10,3770	103,77
060101216	Cestos Retangulares Castanhos	2,000	30,5200	61,04
060101217	Cestos Redondos Com Asas	8,000	12,2075	97,66
060101218	Sumo Joi laranja 1.5L	23,000	1,0254	23,58
			TOTAL	659 896,62

Reconciliações Bancárias

SÍNTESE DAS RECONCILIAÇÕES BANCÁRIAS

Designação da entidade

MUNICÍPIO DE OURÉM

Unidade: Euros

Instituição bancária		Saldo em Inst. Financeiras	Saldo contabilístico
Banco	Nº de conta		
Caixa Geral de Depósitos	PT50003508910000015763035	8 500 172,72	8 405 616,52
Caixa Geral de Depósitos - OT-Val. a entregar a terceiros	PT50003508910000302153013	43 302,63	43 099,23
Banco Totta & Açores, SA	PT50001800002335072600184	1 133 313,34	1 133 507,14
Banco Millennium BCP Investimentos SA	PT50003300004547679362905	82 963,35	81 598,40
Banco Espírito Santo SA	PT50000705170000151000998	116 890,95	117 001,65
Banco BPI, SA	PT50001000000253692000174	731 022,41	731 285,58
Caixa de Crédito Agrícola Mútuo de Leiria, CRL	PT50518000080000080230106	943 727,13	943 472,43
Caixa Geral de Depósitos - FEDER-PORC	PT50003508910004986243049	430 371,45	430 371,45
Caixa Geral de Depósitos - POVT	PT50003508910004623953093	257 184,36	257 184,36
Banco Millennium BCP Investimentos SA - OT-Cauções	PT50003300004559184882105	847 714,52	846 960,77
	Sub-Total	13 086 662,86	12 990 097,53
	Caixa		2 567,59
	Fundos Fixos e Fundos de Caixa		113,05
	Total de disponibilidades	13 086 662,86	12 992 778,17

Demonstrações

Orçamentais



Demonstrações Orçamentais

Conforme resulta do n.º 9 da NPC 26, do DL192/2015 de 11 de setembro, as demonstrações orçamentais são uma representação estruturada da execução e desempenho orçamental de uma entidade. Consequentemente, os objetivos das demonstrações orçamentais de finalidades gerais são os de proporcionar informação acerca do orçamento inicial, das alterações orçamentais, da execução das despesas e das receitas orçamentadas, dos pagamentos e recebimentos e do desempenho orçamental.

O Anexo às Demonstrações Orçamentais é composto pelos seguintes elementos:

- Alterações orçamentais da receita;
- Alterações orçamentais da despesa;
- Alterações ao plano plurianual de investimentos;
- Operações de Tesouraria;
- Contratação administrativa:
 - Situação dos contratos;
 - Adjudicações por tipo de procedimento;
- Transferências e subsídios;
 - Transferências e subsídios – despesa;
 - Transferências e subsídios – receita;

Demonstração do desempenho orçamental

Município de Ourém

Demonstração do desempenho orçamental do período findo em 31 de Dezembro de 2022

Valores em €

RUBRICA RECEBIMENTOS	FONTES DE FINANCIAMENTO (n)						(n-1)
	RP	RG	UE	EMPR	FUNDOS ALHEIOS	TOTAL	
Saldo da gerência anterior	1 813 946,43	0,00	8 377 309,51	3 000 000,00	720 470,96	13 911 726,90	11 495 371,49
Operações Orçamentais [1]	1 813 946,43	0,00	8 377 309,51	3 000 000,00	0,00	13 191 255,94	10 991 009,62
Devolução do saldo oper. Orçamentais	0,00	0,00	0,00	0,00	0,00	0,00	0,00
Operações de tesouraria [A]	0,00	0,00	0,00	0,00	720 470,96	720 470,96	504 361,87
Recebimento do saldo devolvido por terceiras entidades	0,00	0,00	0,00	0,00	0,00	0,00	0,00
Receita corrente	33 119 812,95	0,00	48 132,29	0,00	0,00	33 167 945,24	30 969 534,01
R1 Receita Fiscal	11 433 737,19	0,00	0,00	0,00	0,00	11 433 737,19	10 776 160,77
R1.1 Impostos diretos	11 433 737,19	0,00	0,00	0,00	0,00	11 433 737,19	10 776 160,77
R1.2 Impostos indiretos	0,00	0,00	0,00	0,00	0,00	0,00	0,00
R2 Contribuições para sistemas de proteção social e subsistemas de saúde	0,00	0,00	0,00	0,00	0,00	0,00	0,00
R3 Taxas, multas e outras penalidades	1 046 537,93	0,00	0,00	0,00	0,00	1 046 537,93	976 462,43
R4 Rendimentos de propriedade	1 781 564,29	0,00	0,00	0,00	0,00	1 781 564,29	1 769 465,15
R5 Transferências e subsídios correntes	17 386 496,86	0,00	48 132,29	0,00	0,00	17 434 629,15	16 489 983,80
R5.1 Transferências correntes	17 386 496,86	0,00	48 132,29	0,00	0,00	17 434 629,15	16 489 983,80
R5.1.1 Administrações Públicas	16 982 846,78	0,00	48 132,29	0,00	0,00	17 030 979,07	16 440 665,93
R5.1.1.1 Administração Central - Estado Português	16 965 577,82	0,00	48 132,29	0,00	0,00	17 013 710,11	16 413 219,11
R5.1.1.2 Administração Central - Outras entidades	0,00	0,00	0,00	0,00	0,00	0,00	1 964,46
R5.1.1.3 Segurança Social	17 268,96	0,00	0,00	0,00	0,00	17 268,96	25 482,36
R5.1.1.4 Administração Regional	0,00	0,00	0,00	0,00	0,00	0,00	0,00
R5.1.1.5 Administração Local	0,00	0,00	0,00	0,00	0,00	0,00	0,00
R5.1.2 Exterior - U E	0,00	0,00	0,00	0,00	0,00	0,00	0,00
R5.1.3 Outras	403 650,08	0,00	0,00	0,00	0,00	403 650,08	49 317,87
R5.2 Subsídios correntes	0,00	0,00	0,00	0,00	0,00	0,00	0,00
R6 Venda de bens e serviços	1 280 104,77	0,00	0,00	0,00	0,00	1 280 104,77	803 227,80
R7 Outras receitas correntes	191 371,91	0,00	0,00	0,00	0,00	191 371,91	154 234,06
Receita de capital	2 153 341,98	0,00	1 626 241,06	0,00	0,00	3 779 583,04	6 779 426,84
R8 Venda de bens de investimento	33 442,07	0,00	0,00	0,00	0,00	33 442,07	104 771,00
R9 Transferências e subsídios de capital	2 119 899,91	0,00	1 626 241,06	0,00	0,00	3 746 140,97	6 674 655,84
R9.1 Transferências de capital	2 119 899,91	0,00	1 626 241,06	0,00	0,00	3 746 140,97	6 674 655,84
R9.1.1 Administrações Públicas	1 776 965,91	0,00	1 626 241,06	0,00	0,00	3 403 206,97	6 668 882,51
R9.1.1.1 Administração Central - Estado Português	1 776 965,91	0,00	1 626 241,06	0,00	0,00	3 403 206,97	6 650 022,63
R9.1.1.2 Administração Central - Outras entidades	0,00	0,00	0,00	0,00	0,00	0,00	18 859,88
R9.1.1.3 Segurança Social	0,00	0,00	0,00	0,00	0,00	0,00	0,00
R9.1.1.4 Administração Regional	0,00	0,00	0,00	0,00	0,00	0,00	0,00
R9.1.1.5 Administração Local	0,00	0,00	0,00	0,00	0,00	0,00	0,00
R9.1.2 Exterior - U E	0,00	0,00	0,00	0,00	0,00	0,00	0,00
R9.1.3 Outras	342 934,00	0,00	0,00	0,00	0,00	342 934,00	5 773,33
R9.2 Subsídios de capital	0,00	0,00	0,00	0,00	0,00	0,00	0,00
R10 Outras receitas de capital	0,00	0,00	0,00	0,00	0,00	0,00	0,00
R11 Reposições não abatidas aos pagamentos	27 074,00	0,00	0,00	0,00	0,00	27 074,00	144 586,64
Receita efetiva [2]	35 300 228,93	0,00	1 674 373,35	0,00	0,00	36 974 602,28	37 893 547,49
Receita não efetiva [3]	2 950,99	0,00	0,00	3 000 000,00	0,00	3 002 950,99	3 072 530,44
R12 Receita com ativos financeiros	2 950,99	0,00	0,00	0,00	0,00	2 950,99	72 530,44
R13 Receita com passivos financeiros	0,00	0,00	0,00	3 000 000,00	0,00	3 000 000,00	3 000 000,00
Soma [4]=[1]+[2]+[3]	37 117 126,35	0,00	10 051 682,86	6 000 000,00	0,00	53 168 809,21	51 957 087,55
Operações de tesouraria [B]	0,00	0,00	0,00	0,00	342 244,13	342 244,13	481 343,77

Município de Ourém

Demonstração do desempenho orçamental do período findo em 31 de Dezembro de 2022

Valores em €

RUBRICA PAGAMENTOS	FONTES DE FINANCIAMENTO (n)						(n-1)
	RP	RG	UE	EMPR	FUNDOS ALHEIOS	TOTAL	
Despesa corrente	23 408 009,56	0,00	0,00	1 799 291,90	0,00	25 207 301,46	22 164 463,34
D1 Despesas com o pessoal	9 728 910,31	0,00	0,00	359 587,56	0,00	10 088 497,87	9 518 879,56
D1.1 Remunerações Certas e Permanentes	7 612 102,11	0,00	0,00	178 509,07	0,00	7 790 611,18	7 394 367,41
D1.2 Abonos Variáveis ou Eventuais	110 735,91	0,00	0,00	2 246,52	0,00	112 982,43	72 024,97
D1.3 Segurança Social	2 006 072,29	0,00	0,00	178 831,97	0,00	2 184 904,26	2 052 487,18
D2 Aquisição de bens e serviços	9 843 259,02	0,00	0,00	1 245 767,55	0,00	11 089 026,57	7 935 391,90
D3 Juros e outros encargos	45 297,88	0,00	0,00	6 919,15	0,00	52 217,03	42 006,39
D4 Transferências e subsídios correntes	3 408 466,01	0,00	0,00	172 289,68	0,00	3 580 755,69	4 159 963,03
D4.1 Transferências correntes	3 408 466,01	0,00	0,00	172 289,68	0,00	3 580 755,69	4 151 795,14
D4.1.1 Administrações Públicas	1 133 013,49	0,00	0,00	52 267,50	0,00	1 185 280,99	1 134 018,38
D4.1.1.1 Administração Central - Estado Português	0,00	0,00	0,00	0,00	0,00	0,00	0,00
D4.1.1.2 Administração Central - Outras entidades	0,00	0,00	0,00	0,00	0,00	0,00	0,00
D4.1.1.3 Segurança Social	0,00	0,00	0,00	0,00	0,00	0,00	0,00
D4.1.1.4 Administração Regional	0,00	0,00	0,00	0,00	0,00	0,00	0,00
D4.1.1.5 Administração Local	1 133 013,49	0,00	0,00	52 267,50	0,00	1 185 280,99	1 134 018,38
D4.1.2 Entidades do setor não lucrativo	893 918,58	0,00	0,00	63 801,91	0,00	957 720,49	970 216,43
D4.1.3 Famílias	681 483,64	0,00	0,00	37 535,27	0,00	719 018,91	428 681,10
D4.1.4 Outras	700 050,30	0,00	0,00	18 685,00	0,00	718 735,30	1 618 879,23
D4.2 Subsídios correntes	0,00	0,00	0,00	0,00	0,00	0,00	8 167,89
D5 Outras despesas correntes	382 076,34	0,00	0,00	14 727,96	0,00	396 804,30	508 222,46
Despesa de capital	12 678 329,59	0,00	0,00	832 363,61	0,00	13 510 693,20	14 112 892,26
D6 Aquisição de bens de capital	11 646 473,44	0,00	0,00	781 096,32	0,00	12 427 569,76	12 943 868,84
D7 Transferência e subsídios de capital	1 031 856,15	0,00	0,00	51 267,29	0,00	1 083 123,44	1 169 023,42
D7.1 Transferências de capital	1 031 856,15	0,00	0,00	51 267,29	0,00	1 083 123,44	1 169 023,42
D7.1.1 Administrações Públicas	399 345,92	0,00	0,00	51 092,53	0,00	450 438,45	571 734,59
D7.1.1.1 Administração Central - Estado Português	0,00	0,00	0,00	0,00	0,00	0,00	0,00
D7.1.1.2 Administração Central - Outras entidades	0,00	0,00	0,00	0,00	0,00	0,00	25 000,00
D7.1.1.3 Segurança Social	0,00	0,00	0,00	0,00	0,00	0,00	0,00
D7.1.1.4 Administração Regional	0,00	0,00	0,00	0,00	0,00	0,00	0,00
D7.1.1.5 Administração Local	399 345,92	0,00	0,00	51 092,53	0,00	450 438,45	546 734,59
D7.1.2 Entidades do setor não lucrativo	632 510,23	0,00	0,00	174,76	0,00	632 684,99	597 288,83
D7.1.3 Famílias	0,00	0,00	0,00	0,00	0,00	0,00	0,00
D7.1.4 Outras	0,00	0,00	0,00	0,00	0,00	0,00	0,00
D7.2 Subsídios de capital	0,00	0,00	0,00	0,00	0,00	0,00	0,00
D8 Outras despesas de capital	0,00	0,00	0,00	0,00	0,00	0,00	0,00
Despesa efetiva [5]	36 086 339,15	0,00	0,00	2 631 655,51	0,00	38 717 994,66	36 277 355,60
Despesa não efetiva [6]	699 586,31	0,00	0,00	1 572 448,16	0,00	2 272 034,47	2 488 476,01
D9 Despesa com ativos financeiros	0,00	0,00	0,00	0,00	0,00	0,00	55 014,75
D10 Despesa com passivos financeiros	699 586,31	0,00	0,00	1 572 448,16	0,00	2 272 034,47	2 433 461,26
Soma [7]=[5]+[6]	36 785 925,46	0,00	0,00	4 204 103,67	0,00	40 990 029,13	38 765 831,61
Operações de tesouraria [C]	0,00	0,00	0,00	0,00	248 717,00	248 717,00	265 234,68
Saldo para a gerência seguinte	331 200,89	0,00	10 051 682,86	1 795 896,33	813 998,09	12 992 778,17	13 911 726,90
Operações orçamentais [8] = [4]-[7]	331 200,89	0,00	10 051 682,86	1 795 896,33	0,00	12 178 780,08	13 191 255,94
Operações de tesouraria [D]=[A]+[B]-[C]	0,00	0,00	0,00	0,00	813 998,09	813 998,09	720 470,96
Saldo global [2] - [5]	-786 110,22	0,00	1 674 373,35	-2 631 655,51	0,00	-1 743 392,38	1 616 191,89
Despesa primária	36 041 041,27	0,00	0,00	2 624 736,36	0,00	38 665 777,63	36 235 349,21
Saldo corrente	9 711 803,39	0,00	48 132,29	-1 799 291,90	0,00	7 960 643,78	8 805 070,67
Saldo de capital	-10 524 987,61	0,00	1 626 241,06	-832 363,61	0,00	-9 731 110,16	-7 333 465,42
Saldo primário	-740 812,34	0,00	1 674 373,35	-2 624 736,36	0,00	-1 691 175,35	1 658 198,28
Receita total [1] + [2] + [3]	37 117 126,35	0,00	10 051 682,86	6 000 000,00	0,00	53 168 809,21	51 957 087,55
Despesa total [5] + [6]	36 785 925,46	0,00	0,00	4 204 103,67	0,00	40 990 029,13	38 765 831,61

Demonstração de execução orçamental da receita

Demonstração de Execução Orçamental da Receita

Ano: 2022

Município de Ourém

(designação da autarquia local)

Euros

Rúbrica	Descrição	Previsões corrigidas	Rec. p/ cobrar per. anteriores	Receitas liquidadas	Liquidações anuladas	Receitas cobradas brutas	Reembolsos e Restituições		Receitas cobradas líquidas			Rec. p/ cobrar final do período	Grau exec. orçamental	
							Emitidos	Pagos	Períodos anteriores	Período corrente	Total		Períodos anteriores	Período corrente
Receita corrente														
01	Impostos diretos	10 588 400,00	0,00	11 654 082,20	218 389,27	11 651 596,51	217 859,32	217 859,32	0,00	11 433 737,19	11 433 737,19	0,00	0,000	107,984
0102	Outros	10 588 400,00	0,00	11 654 082,20	218 389,27	11 651 596,51	217 859,32	217 859,32	0,00	11 433 737,19	11 433 737,19	0,00	0,000	107,984
010202	Imposto municipal sobre imóveis	6 607 400,00	0,00	6 583 947,20	151 502,63	6 581 498,47	151 009,64	151 009,64	0,00	6 430 488,83	6 430 488,83	0,00	0,000	97,323
010203	Imposto único de circulação	1 151 100,00	0,00	1 342 011,78	10 398,10	1 341 974,82	10 361,14	10 361,14	0,00	1 331 613,68	1 331 613,68	0,00	0,000	115,682
010204	Imposto municipal sobre transm. onerosas imóveis	1 988 500,00	0,00	2 593 779,26	56 488,54	2 593 779,26	56 488,54	56 488,54	0,00	2 537 290,72	2 537 290,72	0,00	0,000	127,598
010205	Derrama	841 000,00	0,00	1 134 343,96	0,00	1 134 343,96	0,00	0,00	0,00	1 134 343,96	1 134 343,96	0,00	0,000	134,880
010207	Impostos abolidos	300,00	0,00	0,00	0,00	0,00	0,00	0,00	0,00	0,00	0,00	0,00	0,000	0,000
01020701	Contribuição autárquica	100,00	0,00	0,00	0,00	0,00	0,00	0,00	0,00	0,00	0,00	0,00	0,000	0,000
01020702	Imposto municipal de sisa	100,00	0,00	0,00	0,00	0,00	0,00	0,00	0,00	0,00	0,00	0,00	0,000	0,000
01020703	Imposto municipal sobre veículos	100,00	0,00	0,00	0,00	0,00	0,00	0,00	0,00	0,00	0,00	0,00	0,000	0,000
010299	Impostos diretos diversos	100,00	0,00	0,00	0,00	0,00	0,00	0,00	0,00	0,00	0,00	0,00	0,000	0,000
02	Impostos indiretos	100,00	0,00	0,00	0,00	0,00	0,00	0,00	0,00	0,00	0,00	0,00	0,000	0,000
0202	Outros	100,00	0,00	0,00	0,00	0,00	0,00	0,00	0,00	0,00	0,00	0,00	0,000	0,000
020206	Impostos indiretos específicos das autarq. locais	100,00	0,00	0,00	0,00	0,00	0,00	0,00	0,00	0,00	0,00	0,00	0,000	0,000
04	Taxas, multas e outras penalidades	891 900,00	89 643,26	1 063 885,63	16 616,53	1 048 841,32	2 303,39	2 303,39	2 277,46	1 044 260,47	1 046 537,93	0,00	0,255	117,083
0401	Taxas	646 500,00	84 532,14	941 935,96	15 752,53	926 449,72	2 180,39	2 180,39	477,46	923 791,87	924 269,33	0,00	0,074	142,891
040123	Taxas específicas das autarquias locais	646 400,00	84 532,14	941 884,76	15 752,53	926 398,52	2 180,39	2 180,39	477,46	923 740,67	924 218,13	0,00	0,074	142,905
04012301	Mercados e feiras	63 000,00	0,00	118 453,38	691,78	117 761,60	0,00	0,00	-141,70	117 903,30	117 761,60	0,00	-0,225	187,148
04012302	Loteamentos e obras	507 500,00	1 346,40	665 048,26	13 170,53	651 332,11	2 179,41	2 179,41	-48,40	649 201,10	649 152,70	0,00	-0,010	127,921
04012303	Ocupação da via pública	200,00	280,62	3 415,98	0,00	3 415,98	0,00	0,00	0,00	3 415,98	3 415,98	0,00	0,000	1707,990
04012306	Saneamento	100,00	82 237,56	0,00	0,00	151,06	0,00	0,00	0,00	151,06	151,06	0,00	0,000	151,060
04012307	Arrendamento urbano	100,00	0,00	0,00	0,00	0,00	0,00	0,00	0,00	0,00	0,00	0,00	0,000	0,000
04012308	Taxa Municipal de Direitos de Passagem (TMDP)	11 300,00	0,00	14 951,31	6,58	14 944,73	0,00	0,00	0,00	14 944,73	14 944,73	0,00	0,000	132,254
04012309	Taxa sobre o ruído	100,00	0,00	0,00	0,00	0,00	0,00	0,00	0,00	0,00	0,00	0,00	0,000	0,000
04012310	Licença sobre o ruído	1 100,00	0,00	0,00	0,00	0,00	0,00	0,00	0,00	0,00	0,00	0,00	0,000	0,000
04012399	Outras taxas específicas das autarquias locais	63 000,00	667,56	140 015,83	1 883,64	138 793,04	0,98	0,98	667,56	138 124,50	138 792,06	0,00	1,060	219,245
0401239901	Taxa de depósito da ficha técnica da habitação	600,00	0,00	815,28	126,40	688,88	0,00	0,00	0,00	688,88	688,88	0,00	0,000	114,813
0401239902	Taxa pela emissão do certificado de registo	700,00	0,00	853,40	0,00	845,71	0,00	0,00	0,00	845,71	845,71	0,00	0,000	120,816
0401239903	Taxa de proteção civil	100,00	0,00	0,00	0,00	0,00	0,00	0,00	0,00	0,00	0,00	0,00	0,000	0,000
0401239904	Taxa turística	100,00	0,00	0,00	0,00	0,00	0,00	0,00	0,00	0,00	0,00	0,00	0,000	0,000
0401239905	Taxa de gestão de resíduos - TGR	3 300,00	0,00	0,00	0,00	0,00	0,00	0,00	0,00	0,00	0,00	0,00	0,000	0,000
0401239906	Publicidade	1 300,00	0,00	54 789,31	0,00	54 789,31	0,00	0,00	0,00	54 789,31	54 789,31	0,00	0,000	4214,562
0401239907	Utilização da rede viária municipal	100,00	0,00	0,00	0,00	0,00	0,00	0,00	0,00	0,00	0,00	0,00	0,000	0,000
0401239908	Controlo Metrológico	2 800,00	0,00	0,00	0,00	0,00	0,00	0,00	0,00	0,00	0,00	0,00	0,000	0,000
0401239909	Cemitérios	100,00	0,00	0,00	0,00	0,00	0,00	0,00	0,00	0,00	0,00	0,00	0,000	0,000
0401239999	Outras	53 900,00	667,56	83 557,84	1 757,24	82 469,14	0,98	0,98	667,56	81 800,60	82 468,16	0,00	1,239	151,764

Demonstração de Execução Orçamental da Receita

Ano: 2022

Município de Ourém

(designação da autarquia local)

Euros

Rúbrica	Descrição	Previsões corrigidas	Rec. p/ cobrar per. anteriores	Receitas liquidadas	Liquidações anuladas	Receitas cobradas brutas	Reembolsos e Restituições		Receitas cobradas líquidas			Rec. p/ cobrar final do período	Grau exec. orçamental	
							Emitidos	Pagos	Períodos anteriores	Período corrente	Total		Períodos anteriores	Período corrente
Receita corrente														
040199	Taxas diversas	100,00	0,00	51,20	0,00	51,20	0,00	0,00	0,00	51,20	51,20	0,00	0,000	51,200
0402	Multas e outras penalidades	245 400,00	5 111,12	121 949,67	864,00	122 391,60	123,00	123,00	1 800,00	120 468,60	122 268,60	0,00	0,733	49,091
040201	Juros de mora	22 100,00	0,00	15 421,45	0,00	15 421,45	0,00	0,00	0,00	15 421,45	15 421,45	0,00	0,000	69,780
040202	Juros compensatórios	12 900,00	0,00	12 297,51	0,00	12 297,51	0,00	0,00	0,00	12 297,51	12 297,51	0,00	0,000	95,330
040203	Multas coimas infracções Cód.Estrada rest.legisl.	100,00	0,00	0,00	0,00	0,00	0,00	0,00	0,00	0,00	0,00	0,00	0,000	0,000
040204	Coimas e penalidades por contra-ordenações	43 100,00	5 111,12	94 230,71	864,00	94 672,64	123,00	123,00	1 800,00	92 749,64	94 549,64	0,00	4,176	215,196
040299	Multas e penalidades diversas	167 200,00	0,00	0,00	0,00	0,00	0,00	0,00	0,00	0,00	0,00	0,00	0,000	0,000
05	Rendimentos da propriedade	1 709 600,00	52 538,26	1 790 051,15	4 689,59	1 781 564,29	0,00	0,00	46 091,84	1 735 472,45	1 781 564,29	0,00	2,696	101,513
0501	Juros - Sociedades e quase-socied. não financeiras	200,00	0,00	0,00	0,00	0,00	0,00	0,00	0,00	0,00	0,00	0,00	0,000	0,000
050101	Públicas	100,00	0,00	0,00	0,00	0,00	0,00	0,00	0,00	0,00	0,00	0,00	0,000	0,000
050102	Privadas	100,00	0,00	0,00	0,00	0,00	0,00	0,00	0,00	0,00	0,00	0,00	0,000	0,000
0502	Juros - Sociedades financeiras	200,00	0,00	0,00	0,00	0,00	0,00	0,00	0,00	0,00	0,00	0,00	0,000	0,000
050201	Bancos e outras instituições financeiras	100,00	0,00	0,00	0,00	0,00	0,00	0,00	0,00	0,00	0,00	0,00	0,000	0,000
050202	Companhias de seguros e fundos de pensões	100,00	0,00	0,00	0,00	0,00	0,00	0,00	0,00	0,00	0,00	0,00	0,000	0,000
0503	Juros - Administrações Públicas	400,00	0,00	0,00	0,00	0,00	0,00	0,00	0,00	0,00	0,00	0,00	0,000	0,000
050301	Administração central - Estado	100,00	0,00	0,00	0,00	0,00	0,00	0,00	0,00	0,00	0,00	0,00	0,000	0,000
050302	Administração central-Serviços e fundos autónomos	100,00	0,00	0,00	0,00	0,00	0,00	0,00	0,00	0,00	0,00	0,00	0,000	0,000
050303	Administração regional	100,00	0,00	0,00	0,00	0,00	0,00	0,00	0,00	0,00	0,00	0,00	0,000	0,000
050304	Administração local-Continente	100,00	0,00	0,00	0,00	0,00	0,00	0,00	0,00	0,00	0,00	0,00	0,000	0,000
0505	Juros-Famílias	100,00	56,16	0,00	0,00	0,00	0,00	0,00	0,00	0,00	0,00	0,00	0,000	0,000
0507	Dividend.partic.lucros socied.quase-soc.nãofinanc.	400,00	0,00	0,00	0,00	0,00	0,00	0,00	0,00	0,00	0,00	0,00	0,000	0,000
050701	Empresas públicas	100,00	0,00	0,00	0,00	0,00	0,00	0,00	0,00	0,00	0,00	0,00	0,000	0,000
050702	Empresas públicas municipais e intermunicipais	100,00	0,00	0,00	0,00	0,00	0,00	0,00	0,00	0,00	0,00	0,00	0,000	0,000
050703	Empresas privadas	100,00	0,00	0,00	0,00	0,00	0,00	0,00	0,00	0,00	0,00	0,00	0,000	0,000
050799	Outras	100,00	0,00	0,00	0,00	0,00	0,00	0,00	0,00	0,00	0,00	0,00	0,000	0,000
0508	Dividend.particip.lucros de sociedades financ.	100,00	0,00	0,00	0,00	0,00	0,00	0,00	0,00	0,00	0,00	0,00	0,000	0,000
0509	Participações nos lucros de administ. públicas	200,00	0,00	24 580,74	0,00	19 418,79	0,00	0,00	0,00	19 418,79	19 418,79	0,00	0,000	9709,395
050901	Associações de municípios	100,00	0,00	0,00	0,00	0,00	0,00	0,00	0,00	0,00	0,00	0,00	0,000	0,000
050999	Outras	100,00	0,00	24 580,74	0,00	19 418,79	0,00	0,00	0,00	19 418,79	19 418,79	0,00	0,000	19418,790
0510	Rendas	1 707 900,00	52 482,10	1 765 470,41	4 689,59	1 762 145,50	0,00	0,00	46 091,84	1 716 053,66	1 762 145,50	0,00	2,699	100,477
051001	Terrenos	147 500,00	1 867,72	146 658,73	4 689,59	143 333,82	0,00	0,00	-2 408,16	145 741,98	143 333,82	0,00	-1,633	98,808
051002	Ativos no subsolo	100,00	0,00	0,00	0,00	0,00	0,00	0,00	0,00	0,00	0,00	0,00	0,000	0,000
051003	Habitacões	100,00	0,00	0,00	0,00	0,00	0,00	0,00	0,00	0,00	0,00	0,00	0,000	0,000
051004	Edifícios	100,00	0,00	0,00	0,00	0,00	0,00	0,00	0,00	0,00	0,00	0,00	0,000	0,000
051005	Bens de domínio público	1 560 000,00	50 614,38	1 618 811,68	0,00	1 618 811,68	0,00	0,00	48 500,00	1 570 311,68	1 618 811,68	0,00	3,109	100,661
051099	Outros	100,00	0,00	0,00	0,00	0,00	0,00	0,00	0,00	0,00	0,00	0,00	0,000	0,000

Demonstração de Execução Orçamental da Receita

Ano: 2022

Município de Ourém

(designação da autarquia local)

Euros

Rúbrica	Descrição	Previsões corrigidas	Rec. p/ cobrar per. anteriores	Receitas liquidadas	Liquidações anuladas	Receitas cobradas brutas	Reembolsos e Restituições		Receitas cobradas líquidas			Rec. p/ cobrar final do período	Grau exec. orçamental	
							Emitidos	Pagos	Períodos anteriores	Período corrente	Total		Períodos anteriores	Período corrente
Receita corrente														
0511	Ativos incorpóreos	100,00	0,00	0,00	0,00	0,00	0,00	0,00	0,00	0,00	0,00	0,00	0,000	0,000
06	Transferências correntes	16 688 836,00	189 980,48	19 433 466,81	908 825,18	17 523 768,15	89 139,00	89 139,00	67 799,57	17 366 829,58	17 434 629,15	0,00	0,406	104,063
0601	Sociedades e quase-sociedades não financeiras	400,00	59 886,21	820 052,21	0,00	394 489,45	0,00	0,00	59 886,21	334 603,24	394 489,45	0,00	14971,553	83650,810
060101	Públicas	300,00	59 886,21	819 736,42	0,00	394 173,66	0,00	0,00	59 886,21	334 287,45	394 173,66	0,00	19962,070	111429,150
06010101	Empresas públicas	100,00	0,00	0,00	0,00	0,00	0,00	0,00	0,00	0,00	0,00	0,00	0,000	0,000
06010102	Empresas públicas municipais e intermunicipais	100,00	59 886,21	819 736,42	0,00	394 173,66	0,00	0,00	59 886,21	334 287,45	394 173,66	0,00	59886,210	334287,450
06010199	Outras	100,00	0,00	0,00	0,00	0,00	0,00	0,00	0,00	0,00	0,00	0,00	0,000	0,000
060102	Privadas	100,00	0,00	315,79	0,00	315,79	0,00	0,00	0,00	315,79	315,79	0,00	0,000	315,790
0602	Sociedades financeiras	200,00	0,00	0,00	0,00	0,00	0,00	0,00	0,00	0,00	0,00	0,00	0,000	0,000
060201	Bancos e outras instituições financeiras	100,00	0,00	0,00	0,00	0,00	0,00	0,00	0,00	0,00	0,00	0,00	0,000	0,000
060202	Companhias de seguros e fundos de pensões	100,00	0,00	0,00	0,00	0,00	0,00	0,00	0,00	0,00	0,00	0,00	0,000	0,000
0603	Administração central	16 669 136,00	129 664,48	18 587 385,91	908 825,18	17 102 849,11	89 139,00	89 139,00	7 528,36	17 006 181,75	17 013 710,11	0,00	0,045	102,022
060301	Estado	16 568 936,00	1 071,75	18 453 654,07	889 142,60	17 054 716,82	89 139,00	89 139,00	1 071,75	16 964 506,07	16 965 577,82	0,00	0,006	102,387
06030101	Fundo de Equilíbrio Financeiro	9 835 673,00	0,00	9 924 812,00	89 139,00	9 924 812,00	89 139,00	89 139,00	0,00	9 835 673,00	9 835 673,00	0,00	0,000	100,000
06030102	Fundo Social Municipal	819 149,00	0,00	819 149,00	0,00	819 149,00	0,00	0,00	0,00	819 149,00	819 149,00	0,00	0,000	100,000
06030103	Participação fixa no IRS	1 492 560,00	0,00	1 492 560,00	0,00	1 492 560,00	0,00	0,00	0,00	1 492 560,00	1 492 560,00	0,00	0,000	100,000
06030106	Transferências de competências - Lei n.º 50/2018	4 047 400,00	1 071,75	4 042 817,32	3,60	4 042 808,32	0,00	0,00	0,00	4 042 808,32	4 042 808,32	0,00	0,000	99,887
0603010601	Pessoal não docente	2 410 600,00	0,00	2 689 778,40	0,00	2 689 778,40	0,00	0,00	0,00	2 689 778,40	2 689 778,40	0,00	0,000	111,581
0603010602	Refeições	366 000,00	0,00	183 279,16	0,00	183 279,16	0,00	0,00	0,00	183 279,16	183 279,16	0,00	0,000	50,076
0603010603	Circuitos especiais de transportes (educ. inclusiv	34 250,00	0,00	34 240,80	0,00	34 240,80	0,00	0,00	0,00	34 240,80	34 240,80	0,00	0,000	99,973
0603010604	Atividades de animação e apoio à família	423 250,00	0,00	423 258,29	0,00	423 258,29	0,00	0,00	0,00	423 258,29	423 258,29	0,00	0,000	100,002
0603010605	Atividades de enriquecimento curricular	171 300,00	0,00	213 630,12	0,00	213 630,12	0,00	0,00	0,00	213 630,12	213 630,12	0,00	0,000	124,711
0603010606	Comparticipação em encargos de instalações	252 100,00	0,00	252 086,04	0,00	252 086,04	0,00	0,00	0,00	252 086,04	252 086,04	0,00	0,000	99,994
0603010607	Conservação de escolas	60 000,00	0,00	102 395,04	0,00	102 395,04	0,00	0,00	0,00	102 395,04	102 395,04	0,00	0,000	170,658
0603010608	Del. competências - Saúde	329 800,00	0,00	0,00	0,00	0,00	0,00	0,00	0,00	0,00	0,00	0,00	0,000	0,000
0603010699	Outras	100,00	1 071,75	144 149,47	3,60	144 140,47	0,00	0,00	0,00	144 140,47	144 140,47	0,00	0,000	144140,470
06030107	Participação do IVA	174 154,00	0,00	174 153,75	0,00	174 153,75	0,00	0,00	0,00	174 153,75	174 153,75	0,00	0,000	100,000
06030199	Outras	200 000,00	0,00	2 000 162,00	800 000,00	601 233,75	0,00	0,00	1 071,75	600 162,00	601 233,75	0,00	0,536	300,081
060306	Estado-Particip.comunit.projetos co-financiados	100 000,00	128 592,73	133 731,84	19 682,58	48 132,29	0,00	0,00	6 456,61	41 675,68	48 132,29	0,00	6,457	41,676
060307	Serviços e fundos autónomos	100,00	0,00	0,00	0,00	0,00	0,00	0,00	0,00	0,00	0,00	0,00	0,000	0,000
06030799	Outras	100,00	0,00	0,00	0,00	0,00	0,00	0,00	0,00	0,00	0,00	0,00	0,000	0,000
060309	Serv.fund.autón.-Subsist.prot.famil.polit.act.EFP	100,00	0,00	0,00	0,00	0,00	0,00	0,00	0,00	0,00	0,00	0,00	0,000	0,000
0605	Administração local	100,00	0,00	0,00	0,00	0,00	0,00	0,00	0,00	0,00	0,00	0,00	0,000	0,000
060501	Continente	100,00	0,00	0,00	0,00	0,00	0,00	0,00	0,00	0,00	0,00	0,00	0,000	0,000
06050101	Municípios	100,00	0,00	0,00	0,00	0,00	0,00	0,00	0,00	0,00	0,00	0,00	0,000	0,000
0606	Segurança social	13 100,00	0,00	17 268,96	0,00	17 268,96	0,00	0,00	0,00	17 268,96	17 268,96	0,00	0,000	131,824

Demonstração de Execução Orçamental da Receita

Ano: 2022

Município de Ourém

(designação da autarquia local)

Euros

Rúbrica	Descrição	Previsões corrigidas	Rec. p/ cobrar per. anteriores	Receitas liquidadas	Liquidações anuladas	Receitas cobradas brutas	Reembolsos e Restituições		Receitas cobradas líquidas			Rec. p/ cobrar final do período	Grau exec. orçamental	
							Emitidos	Pagos	Períodos anteriores	Período corrente	Total		Períodos anteriores	Período corrente
Receita corrente														
060601	Sistemas de solidariedade e segurança social	13 000,00	0,00	17 268,96	0,00	17 268,96	0,00	0,00	0,00	17 268,96	17 268,96	0,00	0,000	132,838
060604	Outras transferências	100,00	0,00	0,00	0,00	0,00	0,00	0,00	0,00	0,00	0,00	0,00	0,000	0,000
0607	Instituições sem fins lucrativos	100,00	0,00	0,00	0,00	0,00	0,00	0,00	0,00	0,00	0,00	0,00	0,000	0,000
060701	Instituições sem fins lucrativos	100,00	0,00	0,00	0,00	0,00	0,00	0,00	0,00	0,00	0,00	0,00	0,000	0,000
0608	Famílias	5 500,00	429,79	8 759,73	0,00	9 160,63	0,00	0,00	385,00	8 775,63	9 160,63	0,00	7,000	159,557
060801	Famílias	5 500,00	429,79	8 759,73	0,00	9 160,63	0,00	0,00	385,00	8 775,63	9 160,63	0,00	7,000	159,557
06080101	Participação dos alunos - transportes escolares	2 500,00	529,79	17,40	0,00	418,30	0,00	0,00	385,00	33,30	418,30	0,00	15,400	1,332
06080199	Outros	3 000,00	-100,00	8 742,33	0,00	8 742,33	0,00	0,00	0,00	8 742,33	8 742,33	0,00	0,000	291,411
0609	Resto do mundo	300,00	0,00	0,00	0,00	0,00	0,00	0,00	0,00	0,00	0,00	0,00	0,000	0,000
060901	União Europeia-Instituições	100,00	0,00	0,00	0,00	0,00	0,00	0,00	0,00	0,00	0,00	0,00	0,000	0,000
060904	União Europeia-Países membros	100,00	0,00	0,00	0,00	0,00	0,00	0,00	0,00	0,00	0,00	0,00	0,000	0,000
060905	Países terceiros e organizações internacionais	100,00	0,00	0,00	0,00	0,00	0,00	0,00	0,00	0,00	0,00	0,00	0,000	0,000
07	Venda de bens e serviços correntes	500 000,00	433 724,00	1 570 776,16	511 848,91	1 281 511,34	1 406,57	1 406,57	64 692,69	1 215 412,08	1 280 104,77	0,00	12,939	243,082
0701	Venda de bens	10 400,00	665,12	5 894,60	134,40	5 713,76	9,56	9,56	4,00	5 700,20	5 704,20	0,00	0,038	54,810
070101	Material de escritório	100,00	0,00	0,00	0,00	0,00	0,00	0,00	0,00	0,00	0,00	0,00	0,000	0,000
070102	Livros e documentação técnica	100,00	0,00	106,00	6,00	100,00	0,00	0,00	0,00	100,00	100,00	0,00	0,000	100,000
070103	Publicações e impressos	100,00	0,00	0,00	0,00	0,00	0,00	0,00	0,00	0,00	0,00	0,00	0,000	0,000
070104	Fardamentos e artigos pessoais	100,00	0,00	0,00	0,00	0,00	0,00	0,00	0,00	0,00	0,00	0,00	0,000	0,000
070105	Bens inutilizados	100,00	0,00	0,00	0,00	0,00	0,00	0,00	0,00	0,00	0,00	0,00	0,000	0,000
070106	Produtos agrícolas e pecuários	2 900,00	0,00	0,00	0,00	0,00	0,00	0,00	0,00	0,00	0,00	0,00	0,000	0,000
070107	Produtos alimentares e bebidas	100,00	0,00	0,00	0,00	0,00	0,00	0,00	0,00	0,00	0,00	0,00	0,000	0,000
070108	Mercadorias	3 600,00	0,00	4 022,63	105,33	3 857,30	0,00	0,00	0,00	3 857,30	3 857,30	0,00	0,000	107,147
07010801	Habitação social	100,00	0,00	0,00	0,00	0,00	0,00	0,00	0,00	0,00	0,00	0,00	0,000	0,000
07010802	Água	100,00	0,00	0,00	0,00	0,00	0,00	0,00	0,00	0,00	0,00	0,00	0,000	0,000
07010803	Electricidade	100,00	0,00	0,00	0,00	0,00	0,00	0,00	0,00	0,00	0,00	0,00	0,000	0,000
07010804	Inertes	100,00	0,00	0,00	0,00	0,00	0,00	0,00	0,00	0,00	0,00	0,00	0,000	0,000
07010899	Outros	3 200,00	0,00	4 022,63	105,33	3 857,30	0,00	0,00	0,00	3 857,30	3 857,30	0,00	0,000	120,541
070109	Matérias de consumo	100,00	0,00	0,00	0,00	0,00	0,00	0,00	0,00	0,00	0,00	0,00	0,000	0,000
070110	Desperdícios, resíduos e refugos	900,00	0,00	0,00	0,00	0,00	0,00	0,00	0,00	0,00	0,00	0,00	0,000	0,000
07011001	Sucata	100,00	0,00	0,00	0,00	0,00	0,00	0,00	0,00	0,00	0,00	0,00	0,000	0,000
07011099	Outros	800,00	0,00	0,00	0,00	0,00	0,00	0,00	0,00	0,00	0,00	0,00	0,000	0,000
070111	Produtos acabados e intermédios	500,00	600,01	0,00	0,00	0,00	0,00	0,00	0,00	0,00	0,00	0,00	0,000	0,000
07011101	Inertes	100,00	0,00	0,00	0,00	0,00	0,00	0,00	0,00	0,00	0,00	0,00	0,000	0,000
07011102	Água	100,00	0,00	0,00	0,00	0,00	0,00	0,00	0,00	0,00	0,00	0,00	0,000	0,000
07011103	Electricidade	100,00	0,00	0,00	0,00	0,00	0,00	0,00	0,00	0,00	0,00	0,00	0,000	0,000
07011104	Habitação social	100,00	0,00	0,00	0,00	0,00	0,00	0,00	0,00	0,00	0,00	0,00	0,000	0,000

Demonstração de Execução Orçamental da Receita

Ano: 2022

Município de Ourém

(designação da autarquia local)

Euros

Rúbrica	Descrição	Previsões corrigidas	Rec. p/ cobrar per. anteriores	Receitas liquidadas	Liquidações anuladas	Receitas cobradas brutas	Reembolsos e Restituições		Receitas cobradas líquidas			Rec. p/ cobrar final do período	Grau exec. orçamental	
							Emitidos	Pagos	Períodos anteriores	Período corrente	Total		Períodos anteriores	Período corrente
Receita corrente														
07011199	Outros	100,00	600,01	0,00	0,00	0,00	0,00	0,00	0,00	0,00	0,00	0,00	0,000	0,000
070199	Outros	1 800,00	65,11	1 765,97	23,07	1 756,46	9,56	9,56	4,00	1 742,90	1 746,90	0,00	0,222	96,828
0702	Serviços	451 600,00	166 722,16	953 300,74	10 043,08	929 408,11	1 397,01	1 397,01	2 502,02	925 509,08	928 011,10	0,00	0,554	204,940
070201	Aluguer de espaços e equipamentos	100,00	1 080,03	0,00	0,00	0,00	0,00	0,00	0,00	0,00	0,00	0,00	0,000	0,000
070202	Estudos, pareceres, projectos e consultadoria	100,00	0,00	0,00	0,00	0,00	0,00	0,00	0,00	0,00	0,00	0,00	0,000	0,000
070203	Vistorias e ensaios	100,00	0,00	0,00	0,00	0,00	0,00	0,00	0,00	0,00	0,00	0,00	0,000	0,000
070204	Serviços de laboratório	100,00	0,00	0,00	0,00	0,00	0,00	0,00	0,00	0,00	0,00	0,00	0,000	0,000
070205	Atividades de saúde	100,00	0,00	0,00	0,00	0,00	0,00	0,00	0,00	0,00	0,00	0,00	0,000	0,000
070206	Reparações	100,00	0,00	0,00	0,00	0,00	0,00	0,00	0,00	0,00	0,00	0,00	0,000	0,000
070207	Alimentação e alojamento	100,00	0,00	0,00	0,00	0,00	0,00	0,00	0,00	0,00	0,00	0,00	0,000	0,000
070208	Serv.sociais,recreativos,culturais e de desporto	25 700,00	49 007,74	191 795,67	3 809,91	185 890,06	1 345,91	1 345,91	150,00	184 394,15	184 544,15	0,00	0,584	717,487
07020801	Serviços sociais	100,00	0,00	0,00	0,00	0,00	0,00	0,00	0,00	0,00	0,00	0,00	0,000	0,000
07020802	Serviços recreativos	1 100,00	500,00	1 417,50	0,00	1 417,50	0,00	0,00	0,00	1 417,50	1 417,50	0,00	0,000	128,864
0702080201	Turismo Sénior	100,00	0,00	0,00	0,00	0,00	0,00	0,00	0,00	0,00	0,00	0,00	0,000	0,000
0702080299	Outros	1 000,00	500,00	1 417,50	0,00	1 417,50	0,00	0,00	0,00	1 417,50	1 417,50	0,00	0,000	141,750
07020803	Serviços culturais	400,00	0,00	58 916,06	2 609,92	57 652,05	1 345,91	1 345,91	0,00	56 306,14	56 306,14	0,00	0,000	14076,535
0702080301	Turismo Sénior	100,00	0,00	0,00	0,00	0,00	0,00	0,00	0,00	0,00	0,00	0,00	0,000	0,000
0702080399	Outros	300,00	0,00	58 916,06	2 609,92	57 652,05	1 345,91	1 345,91	0,00	56 306,14	56 306,14	0,00	0,000	18768,713
07020804	Serviços desportivos	24 100,00	48 507,74	131 462,11	1 199,99	126 820,51	0,00	0,00	150,00	126 670,51	126 820,51	0,00	0,622	525,604
070209	Serviços específicos das autarquias	291 800,00	114 875,07	437 797,86	6 182,07	418 051,52	0,00	0,00	592,70	417 458,82	418 051,52	0,00	0,203	143,063
07020901	Saneamento	100,00	358,07	0,00	0,00	0,00	0,00	0,00	0,00	0,00	0,00	0,00	0,000	0,000
07020902	Resíduos sólidos	100,00	102 997,16	333,42	333,42	370,99	0,00	0,00	0,00	370,99	370,99	0,00	0,000	370,990
07020903	Transportes coletivos de pessoas e mercadorias	800,00	344,44	2 079,82	0,00	1 047,83	0,00	0,00	0,00	1 047,83	1 047,83	0,00	0,000	130,979
0702090301	Transportes efetuados p/ bombeiros ou ambulâncias	100,00	0,00	0,00	0,00	0,00	0,00	0,00	0,00	0,00	0,00	0,00	0,000	0,000
0702090302	Transportes escolares	100,00	0,00	0,00	0,00	0,00	0,00	0,00	0,00	0,00	0,00	0,00	0,000	0,000
0702090303	Transportes de pessoas e mercadorias	500,00	344,44	2 079,82	0,00	1 047,83	0,00	0,00	0,00	1 047,83	1 047,83	0,00	0,000	209,566
0702090399	Outros	100,00	0,00	0,00	0,00	0,00	0,00	0,00	0,00	0,00	0,00	0,00	0,000	0,000
07020904	Trabalhos por conta de particulares	17 800,00	4 357,90	12 982,65	3 025,80	7 891,41	0,00	0,00	47,70	7 843,71	7 891,41	0,00	0,268	44,066
07020905	Cemitérios	36 200,00	343,50	3 860,80	0,00	3 860,80	0,00	0,00	0,00	3 860,80	3 860,80	0,00	0,000	10,665
07020906	Mercados e feiras	11 300,00	1 829,00	176 025,86	1 792,55	163 465,48	0,00	0,00	0,00	163 465,48	163 465,48	0,00	0,000	1446,597
07020907	Parques de estacionamento	161 900,00	545,00	242 515,31	1 030,30	241 415,01	0,00	0,00	545,00	240 870,01	241 415,01	0,00	0,337	148,777
07020908	Parques de campismo	100,00	0,00	0,00	0,00	0,00	0,00	0,00	0,00	0,00	0,00	0,00	0,000	0,000
07020911	Clube aprender a brincar	100,00	0,00	0,00	0,00	0,00	0,00	0,00	0,00	0,00	0,00	0,00	0,000	0,000
07020912	Refeições escolares	100,00	0,00	0,00	0,00	0,00	0,00	0,00	0,00	0,00	0,00	0,00	0,000	0,000
07020999	Outros	63 300,00	4 100,00	0,00	0,00	0,00	0,00	0,00	0,00	0,00	0,00	0,00	0,000	0,000
070299	Outros	133 400,00	1 759,32	323 707,21	51,10	325 466,53	51,10	51,10	1 759,32	323 656,11	325 415,43	0,00	1,319	242,621

Demonstração de Execução Orçamental da Receita

Ano: 2022

Município de Ourém

(designação da autarquia local)

Euros

Rúbrica	Descrição	Previsões corrigidas	Rec. p/ cobrar per. anteriores	Receitas liquidadas	Liquidações anuladas	Receitas cobradas brutas	Reembolsos e Restituições		Receitas cobradas líquidas			Rec. p/ cobrar final do período	Grau exec. orçamental	
							Emitidos	Pagos	Períodos anteriores	Período corrente	Total		Períodos anteriores	Período corrente
Receita corrente														
0703	Rendas	38 000,00	266 336,72	611 580,82	501 671,43	346 389,47	0,00	0,00	62 186,67	284 202,80	346 389,47	0,00	163,649	747,902
070301	Habitacões	1 500,00	0,00	1 395,36	0,00	1 395,36	0,00	0,00	0,00	1 395,36	1 395,36	0,00	0,000	93,024
070302	Edifícios	36 400,00	266 336,72	610 185,46	501 671,43	344 994,11	0,00	0,00	62 186,67	282 807,44	344 994,11	0,00	170,843	776,944
070399	Outras	100,00	0,00	0,00	0,00	0,00	0,00	0,00	0,00	0,00	0,00	0,00	0,000	0,000
08	Outras receitas correntes	36 414,00	200 030,52	183 878,67	181 282,29	263 541,55	72 169,64	72 169,64	95 228,09	96 143,82	191 371,91	0,00	261,515	264,030
0801	Outras	35 600,00	200 030,52	183 878,67	181 282,29	263 541,55	72 169,64	72 169,64	95 228,09	96 143,82	191 371,91	0,00	267,495	270,067
080199	Outras	35 600,00	200 030,52	183 878,67	181 282,29	263 541,55	72 169,64	72 169,64	95 228,09	96 143,82	191 371,91	0,00	267,495	270,067
08019901	Indemniz.por deter.,roubo extravio bens patrim.	100,00	0,00	0,00	0,00	0,00	0,00	0,00	0,00	0,00	0,00	0,00	0,000	0,000
08019902	Indem.estrag.prov.outrém viat.outr.equip.aut.local	100,00	0,00	0,00	0,00	0,00	0,00	0,00	0,00	0,00	0,00	0,00	0,000	0,000
08019903	IVA reembolsado	100,00	100 238,20	0,00	166 894,74	0,00	72 169,64	72 169,64	0,00	-72 169,64	-72 169,64	0,00	0,000	-72169,640
08019904	IVA Inversão da liquidação	100,00	0,00	0,00	0,00	0,00	0,00	0,00	0,00	0,00	0,00	0,00	0,000	0,000
08019999	Diversas	35 200,00	99 792,32	183 878,67	14 387,55	263 541,55	0,00	0,00	95 228,09	168 313,46	263 541,55	0,00	270,534	478,163
0801999901	Reembolso de despesas com encargos de instalações	10 000,00	90 949,17	162 724,58	14 387,55	238 140,11	0,00	0,00	90 251,80	147 888,31	238 140,11	0,00	902,518	1478,883
0801999902	Reembolso de remunerações	100,00	0,00	0,00	0,00	0,00	0,00	0,00	0,00	0,00	0,00	0,00	0,000	0,000
0801999903	Indemniz. por baixa médica ou acid. de trabalho	10 900,00	0,00	10 597,06	0,00	10 597,06	0,00	0,00	0,00	10 597,06	10 597,06	0,00	0,000	97,221
0801999999	Outras	14 200,00	8 843,15	10 557,03	0,00	14 804,38	0,00	0,00	4 976,29	9 828,09	14 804,38	0,00	35,044	69,212
0802	Subsídios	814,00	0,00	0,00	0,00	0,00	0,00	0,00	0,00	0,00	0,00	0,00	0,000	0,000
080201	Sociedades e quase-soc. não financeiras - públicas	100,00	0,00	0,00	0,00	0,00	0,00	0,00	0,00	0,00	0,00	0,00	0,000	0,000
080202	Sociedades e quase-soc. não financeiras - privadas	100,00	0,00	0,00	0,00	0,00	0,00	0,00	0,00	0,00	0,00	0,00	0,000	0,000
080203	Sociedades financeiras	100,00	0,00	0,00	0,00	0,00	0,00	0,00	0,00	0,00	0,00	0,00	0,000	0,000
080204	Estado	100,00	0,00	0,00	0,00	0,00	0,00	0,00	0,00	0,00	0,00	0,00	0,000	0,000
080208	Administração local	100,00	0,00	0,00	0,00	0,00	0,00	0,00	0,00	0,00	0,00	0,00	0,000	0,000
080209	Segurança Social	100,00	0,00	0,00	0,00	0,00	0,00	0,00	0,00	0,00	0,00	0,00	0,000	0,000
080210	Instituições sem fins lucrativos	100,00	0,00	0,00	0,00	0,00	0,00	0,00	0,00	0,00	0,00	0,00	0,000	0,000
080211	Famílias	114,00	0,00	0,00	0,00	0,00	0,00	0,00	0,00	0,00	0,00	0,00	0,000	0,000
Receita de capital														
09	Venda de bens de investimento	5 400,00	1 745,50	31 696,57	0,00	33 442,07	0,00	0,00	1 745,50	31 696,57	33 442,07	0,00	32,324	586,974
0901	Terrenos	800,00	745,50	31 568,65	0,00	32 314,15	0,00	0,00	745,50	31 568,65	32 314,15	0,00	93,188	3946,081
090101	Sociedades e quase-sociedades não financeiras	100,00	0,00	2 958,00	0,00	2 958,00	0,00	0,00	0,00	2 958,00	2 958,00	0,00	0,000	2958,000
090102	Sociedades financeiras	100,00	0,00	0,00	0,00	0,00	0,00	0,00	0,00	0,00	0,00	0,00	0,000	0,000
090103	Admin.Pública-Admin.central-Estado	100,00	0,00	0,00	0,00	0,00	0,00	0,00	0,00	0,00	0,00	0,00	0,000	0,000
090104	Admin.pública-Admin.central-Serv.fundos autónomos	100,00	0,00	0,00	0,00	0,00	0,00	0,00	0,00	0,00	0,00	0,00	0,000	0,000
090106	Admin.Pública-Admin.local-Continente	100,00	0,00	0,00	0,00	0,00	0,00	0,00	0,00	0,00	0,00	0,00	0,000	0,000
090108	Admin.Pública-Segurança social	100,00	0,00	0,00	0,00	0,00	0,00	0,00	0,00	0,00	0,00	0,00	0,000	0,000
090109	Instituições sem fins lucrativos	100,00	0,00	0,00	0,00	0,00	0,00	0,00	0,00	0,00	0,00	0,00	0,000	0,000
090110	Famílias	100,00	745,50	28 610,65	0,00	29 356,15	0,00	0,00	745,50	28 610,65	29 356,15	0,00	745,500	28610,650

Demonstração de Execução Orçamental da Receita

Ano: 2022

Município de Ourém

(designação da autarquia local)

Euros

Rúbrica	Descrição	Previsões corrigidas	Rec. p/ cobrar per. anteriores	Receitas liquidadas	Liquidações anuladas	Receitas cobradas brutas	Reembolsos e Restituições		Receitas cobradas líquidas			Rec. p/ cobrar final do período	Grau exec. orçamental		
							Emitidos	Pagos	Períodos anteriores	Período corrente	Total		Períodos anteriores	Período corrente	
Receita de capital															
0902	Habitações	800,00	0,00	0,00	0,00	0,00	0,00	0,00	0,00	0,00	0,00	0,00	0,00	0,000	0,000
090201	Sociedades e quase-sociedades não financeiras	100,00	0,00	0,00	0,00	0,00	0,00	0,00	0,00	0,00	0,00	0,00	0,00	0,000	0,000
090202	Sociedades financeiras	100,00	0,00	0,00	0,00	0,00	0,00	0,00	0,00	0,00	0,00	0,00	0,00	0,000	0,000
090203	Admin.Pública-Admin.central-Estado	100,00	0,00	0,00	0,00	0,00	0,00	0,00	0,00	0,00	0,00	0,00	0,00	0,000	0,000
090204	Admin.Pública-Admin.central-Serv.fundos autónomos	100,00	0,00	0,00	0,00	0,00	0,00	0,00	0,00	0,00	0,00	0,00	0,00	0,000	0,000
090206	Admin.Pública-Admin.local-Continente	100,00	0,00	0,00	0,00	0,00	0,00	0,00	0,00	0,00	0,00	0,00	0,00	0,000	0,000
090208	Admin.Pública-Segurança social	100,00	0,00	0,00	0,00	0,00	0,00	0,00	0,00	0,00	0,00	0,00	0,00	0,000	0,000
090209	Instituições sem fins lucrativos	100,00	0,00	0,00	0,00	0,00	0,00	0,00	0,00	0,00	0,00	0,00	0,00	0,000	0,000
090210	Famílias	100,00	0,00	0,00	0,00	0,00	0,00	0,00	0,00	0,00	0,00	0,00	0,00	0,000	0,000
0903	Edifícios	800,00	1 000,00	0,00	0,00	1 000,00	0,00	0,00	1 000,00	0,00	1 000,00	0,00	125,000	0,000	0,000
090301	Sociedades e quase-sociedades não financeiras	100,00	0,00	0,00	0,00	0,00	0,00	0,00	0,00	0,00	0,00	0,00	0,00	0,000	0,000
090302	Sociedades financeiras	100,00	0,00	0,00	0,00	0,00	0,00	0,00	0,00	0,00	0,00	0,00	0,00	0,000	0,000
090303	Admin.Pública-Admin.central-Estado	100,00	0,00	0,00	0,00	0,00	0,00	0,00	0,00	0,00	0,00	0,00	0,00	0,000	0,000
090304	Admin.Pública-Admin.central-Serv.fundos autónomos	100,00	0,00	0,00	0,00	0,00	0,00	0,00	0,00	0,00	0,00	0,00	0,00	0,000	0,000
090306	Admin.Pública-Admin.local-Continente	100,00	0,00	0,00	0,00	0,00	0,00	0,00	0,00	0,00	0,00	0,00	0,00	0,000	0,000
090308	Admin.Pública-Segurança social	100,00	0,00	0,00	0,00	0,00	0,00	0,00	0,00	0,00	0,00	0,00	0,00	0,000	0,000
090309	Instituições sem fins lucrativos	100,00	0,00	0,00	0,00	0,00	0,00	0,00	0,00	0,00	0,00	0,00	0,00	0,000	0,000
090310	Famílias	100,00	1 000,00	0,00	0,00	1 000,00	0,00	0,00	1 000,00	0,00	1 000,00	0,00	1000,000	0,000	0,000
0904	Outros bens de investimento	3 000,00	0,00	127,92	0,00	127,92	0,00	0,00	0,00	127,92	127,92	0,00	0,000	4,264	0,000
090401	Sociedades e quase-sociedades não financeiras	300,00	0,00	0,00	0,00	0,00	0,00	0,00	0,00	0,00	0,00	0,00	0,000	0,000	0,000
09040101	Equipamento de transporte	100,00	0,00	0,00	0,00	0,00	0,00	0,00	0,00	0,00	0,00	0,00	0,000	0,000	0,000
09040102	Maquinaria e equipamento	100,00	0,00	0,00	0,00	0,00	0,00	0,00	0,00	0,00	0,00	0,00	0,000	0,000	0,000
09040103	Outros	100,00	0,00	0,00	0,00	0,00	0,00	0,00	0,00	0,00	0,00	0,00	0,000	0,000	0,000
090402	Sociedades financeiras	300,00	0,00	0,00	0,00	0,00	0,00	0,00	0,00	0,00	0,00	0,00	0,000	0,000	0,000
09040201	Equipamento de transporte	100,00	0,00	0,00	0,00	0,00	0,00	0,00	0,00	0,00	0,00	0,00	0,000	0,000	0,000
09040202	Maquinaria e equipamento	100,00	0,00	0,00	0,00	0,00	0,00	0,00	0,00	0,00	0,00	0,00	0,000	0,000	0,000
09040203	Outros	100,00	0,00	0,00	0,00	0,00	0,00	0,00	0,00	0,00	0,00	0,00	0,000	0,000	0,000
090403	Admin. Pública - Admin. central - Estado	300,00	0,00	0,00	0,00	0,00	0,00	0,00	0,00	0,00	0,00	0,00	0,000	0,000	0,000
09040301	Equipamento de transporte	100,00	0,00	0,00	0,00	0,00	0,00	0,00	0,00	0,00	0,00	0,00	0,000	0,000	0,000
09040302	Maquinaria e equipamento	100,00	0,00	0,00	0,00	0,00	0,00	0,00	0,00	0,00	0,00	0,00	0,000	0,000	0,000
09040303	Outros	100,00	0,00	0,00	0,00	0,00	0,00	0,00	0,00	0,00	0,00	0,00	0,000	0,000	0,000
090404	Admin. Pública - Ad. central - Serv. fun. autónomo	300,00	0,00	0,00	0,00	0,00	0,00	0,00	0,00	0,00	0,00	0,00	0,000	0,000	0,000
09040401	Equipamento de transporte	100,00	0,00	0,00	0,00	0,00	0,00	0,00	0,00	0,00	0,00	0,00	0,000	0,000	0,000
09040402	Maquinaria e equipamento	100,00	0,00	0,00	0,00	0,00	0,00	0,00	0,00	0,00	0,00	0,00	0,000	0,000	0,000
09040403	Outros	100,00	0,00	0,00	0,00	0,00	0,00	0,00	0,00	0,00	0,00	0,00	0,000	0,000	0,000
090406	Admin. Pública - Admin. local - Continente	300,00	0,00	0,00	0,00	0,00	0,00	0,00	0,00	0,00	0,00	0,00	0,000	0,000	0,000

Demonstração de Execução Orçamental da Receita

Ano: 2022

Município de Ourém

(designação da autarquia local)

Euros

Rúbrica	Descrição	Previsões corrigidas	Rec. p/ cobrar per. anteriores	Receitas liquidadas	Liquidações anuladas	Receitas cobradas brutas	Reembolsos e Restituições		Receitas cobradas líquidas			Rec. p/ cobrar final do período	Grau exec. orçamental		
							Emitidos	Pagos	Períodos anteriores	Período corrente	Total		Períodos anteriores	Período corrente	
Receita de capital															
09040601	Equipamento de transporte	100,00	0,00	0,00	0,00	0,00	0,00	0,00	0,00	0,00	0,00	0,00	0,00	0,000	0,000
09040602	Maquinaria e equipamento	100,00	0,00	0,00	0,00	0,00	0,00	0,00	0,00	0,00	0,00	0,00	0,00	0,000	0,000
09040603	Outros	100,00	0,00	0,00	0,00	0,00	0,00	0,00	0,00	0,00	0,00	0,00	0,00	0,000	0,000
090408	Admin. Pública - Segurança Social	300,00	0,00	0,00	0,00	0,00	0,00	0,00	0,00	0,00	0,00	0,00	0,00	0,000	0,000
09040801	Equipamento de transporte	100,00	0,00	0,00	0,00	0,00	0,00	0,00	0,00	0,00	0,00	0,00	0,00	0,000	0,000
09040802	Maquinaria e equipamento	100,00	0,00	0,00	0,00	0,00	0,00	0,00	0,00	0,00	0,00	0,00	0,00	0,000	0,000
09040803	Outros	100,00	0,00	0,00	0,00	0,00	0,00	0,00	0,00	0,00	0,00	0,00	0,00	0,000	0,000
090409	Instituições sem fins lucrativos	300,00	0,00	127,92	0,00	127,92	0,00	0,00	0,00	127,92	127,92	0,00	0,00	0,000	42,640
09040901	Equipamento de transporte	100,00	0,00	0,00	0,00	0,00	0,00	0,00	0,00	0,00	0,00	0,00	0,00	0,000	0,000
09040902	Maquinaria e equipamento	100,00	0,00	0,00	0,00	0,00	0,00	0,00	0,00	0,00	0,00	0,00	0,00	0,000	0,000
09040903	Outros	100,00	0,00	127,92	0,00	127,92	0,00	0,00	0,00	127,92	127,92	0,00	0,00	0,000	127,920
090410	Famílias	300,00	0,00	0,00	0,00	0,00	0,00	0,00	0,00	0,00	0,00	0,00	0,00	0,000	0,000
09041001	Equipamento de transporte	100,00	0,00	0,00	0,00	0,00	0,00	0,00	0,00	0,00	0,00	0,00	0,00	0,000	0,000
09041002	Maquinaria e equipamento	100,00	0,00	0,00	0,00	0,00	0,00	0,00	0,00	0,00	0,00	0,00	0,00	0,000	0,000
09041003	Outros	100,00	0,00	0,00	0,00	0,00	0,00	0,00	0,00	0,00	0,00	0,00	0,00	0,000	0,000
090411	Resto do Mundo - União Europeia	300,00	0,00	0,00	0,00	0,00	0,00	0,00	0,00	0,00	0,00	0,00	0,00	0,000	0,000
09041101	Equipamento de transporte	100,00	0,00	0,00	0,00	0,00	0,00	0,00	0,00	0,00	0,00	0,00	0,00	0,000	0,000
09041102	Maquinaria e equipamento	100,00	0,00	0,00	0,00	0,00	0,00	0,00	0,00	0,00	0,00	0,00	0,00	0,000	0,000
09041103	Outros	100,00	0,00	0,00	0,00	0,00	0,00	0,00	0,00	0,00	0,00	0,00	0,00	0,000	0,000
090412	Resto Mundo - Países terceiros e org. internaciona	300,00	0,00	0,00	0,00	0,00	0,00	0,00	0,00	0,00	0,00	0,00	0,00	0,000	0,000
09041201	Equipamento de transporte	100,00	0,00	0,00	0,00	0,00	0,00	0,00	0,00	0,00	0,00	0,00	0,00	0,000	0,000
09041202	Maquinaria e equipamento	100,00	0,00	0,00	0,00	0,00	0,00	0,00	0,00	0,00	0,00	0,00	0,00	0,000	0,000
09041203	Outros	100,00	0,00	0,00	0,00	0,00	0,00	0,00	0,00	0,00	0,00	0,00	0,00	0,000	0,000
10	Transferências de capital	7 648 228,00	4 905 350,52	4 977 215,20	531 313,87	4 078 413,74	332 272,77	332 272,77	1 255 752,86	2 490 388,11	3 746 140,97	0,00	0,00	16,419	32,562
1001	Sociedades e quase-sociedades não financeiras	166 300,00	116 028,82	411 536,30	0,00	340 066,70	0,00	0,00	96 751,59	243 315,11	340 066,70	0,00	0,00	58,179	146,311
100101	Públicas	166 200,00	116 028,82	334 243,97	0,00	262 774,37	0,00	0,00	96 751,59	166 022,78	262 774,37	0,00	0,00	58,214	99,893
10010101	Empresas públicas	100,00	0,00	0,00	0,00	0,00	0,00	0,00	0,00	0,00	0,00	0,00	0,00	0,000	0,000
10010102	Empresas públicas municipais e intermunicipais	166 000,00	116 028,82	334 243,97	0,00	262 774,37	0,00	0,00	96 751,59	166 022,78	262 774,37	0,00	0,00	58,284	100,014
10010199	Outras	100,00	0,00	0,00	0,00	0,00	0,00	0,00	0,00	0,00	0,00	0,00	0,00	0,000	0,000
100102	Privadas	100,00	0,00	77 292,33	0,00	77 292,33	0,00	0,00	0,00	77 292,33	77 292,33	0,00	0,00	0,000	77292,330
1002	Sociedades financeiras	200,00	0,00	0,00	0,00	0,00	0,00	0,00	0,00	0,00	0,00	0,00	0,00	0,000	0,000
100201	Bancos e outras instituições financeiras	100,00	0,00	0,00	0,00	0,00	0,00	0,00	0,00	0,00	0,00	0,00	0,00	0,000	0,000
100202	Companhias de seguros e fundos de pensões	100,00	0,00	0,00	0,00	0,00	0,00	0,00	0,00	0,00	0,00	0,00	0,00	0,000	0,000
1003	Administração central	7 322 928,00	4 377 029,71	4 562 811,60	531 313,87	3 735 479,74	332 272,77	332 272,77	1 159 001,27	2 244 205,70	3 403 206,97	0,00	0,00	15,827	30,646
100301	Estado	1 640 178,00	0,00	2 331 886,36	299 753,00	2 076 718,91	299 753,00	299 753,00	0,00	1 776 965,91	1 776 965,91	0,00	0,00	0,000	108,340
10030101	Fundo de Equilíbrio Financeiro	1 092 853,00	0,00	1 092 853,00	0,00	1 092 853,00	0,00	0,00	0,00	1 092 853,00	1 092 853,00	0,00	0,00	0,000	100,000

Demonstração de Execução Orçamental da Receita

Ano: 2022

Município de Ourém

(designação da autarquia local)

Euros

Rúbrica	Descrição	Previsões corrigidas	Rec. p/ cobrar per. anteriores	Receitas liquidadas	Liquidações anuladas	Receitas cobradas brutas	Reembolsos e Restituições		Receitas cobradas líquidas			Rec. p/ cobrar final do período	Grau exec. orçamental	
							Emitidos	Pagos	Períodos anteriores	Período corrente	Total		Períodos anteriores	Período corrente
Receita de capital														
10030104	Cooperação Técnica e Financeira	100,00	0,00	0,00	0,00	0,00	0,00	0,00	0,00	0,00	0,00	0,00	0,000	0,000
10030105	Art. 35º nº 3 da Lei nº 73/2013	347 125,00	0,00	646 878,00	299 753,00	646 878,00	299 753,00	299 753,00	0,00	347 125,00	347 125,00	0,00	0,000	100,000
10030106	Transferências de competências - Lei nº 50/2018	100,00	0,00	0,00	0,00	0,00	0,00	0,00	0,00	0,00	0,00	0,00	0,000	0,000
10030199	Outras	200 000,00	0,00	592 155,36	0,00	336 987,91	0,00	0,00	0,00	336 987,91	336 987,91	0,00	0,000	168,494
1003019901	Outras - Organismos do Estado	200 000,00	0,00	592 155,36	0,00	336 987,91	0,00	0,00	0,00	336 987,91	336 987,91	0,00	0,000	168,494
100307	Estado-Particip.comunitária projet.co-financiados	5 682 650,00	4 376 881,34	2 230 925,24	231 560,87	1 658 760,83	32 519,77	32 519,77	1 159 001,27	467 239,79	1 626 241,06	0,00	20,395	8,222
100308	Serviços e fundos autónomos	100,00	148,37	0,00	0,00	0,00	0,00	0,00	0,00	0,00	0,00	0,00	0,000	0,000
10030899	Outros	100,00	148,37	0,00	0,00	0,00	0,00	0,00	0,00	0,00	0,00	0,00	0,000	0,000
1005	Administração local	158 100,00	0,00	0,00	0,00	0,00	0,00	0,00	0,00	0,00	0,00	0,00	0,000	0,000
100501	Continente	158 100,00	0,00	0,00	0,00	0,00	0,00	0,00	0,00	0,00	0,00	0,00	0,000	0,000
10050101	Municípios	158 100,00	0,00	0,00	0,00	0,00	0,00	0,00	0,00	0,00	0,00	0,00	0,000	0,000
1006	Segurança Social	200,00	0,00	0,00	0,00	0,00	0,00	0,00	0,00	0,00	0,00	0,00	0,000	0,000
100601	Sistema de solidariedade e segurança social	100,00	0,00	0,00	0,00	0,00	0,00	0,00	0,00	0,00	0,00	0,00	0,000	0,000
100605	Outras transferências	100,00	0,00	0,00	0,00	0,00	0,00	0,00	0,00	0,00	0,00	0,00	0,000	0,000
1007	Instituições sem fins lucrativos	100,00	412 291,99	0,00	0,00	0,00	0,00	0,00	0,00	0,00	0,00	0,00	0,000	0,000
100701	Instituições sem fins lucrativos	100,00	412 291,99	0,00	0,00	0,00	0,00	0,00	0,00	0,00	0,00	0,00	0,000	0,000
1008	Famílias	100,00	0,00	2 867,30	0,00	2 867,30	0,00	0,00	0,00	2 867,30	2 867,30	0,00	0,000	2867,300
100801	Famílias	100,00	0,00	2 867,30	0,00	2 867,30	0,00	0,00	0,00	2 867,30	2 867,30	0,00	0,000	2867,300
1009	Resto do mundo	300,00	0,00	0,00	0,00	0,00	0,00	0,00	0,00	0,00	0,00	0,00	0,000	0,000
100901	União Europeia-Instituições	100,00	0,00	0,00	0,00	0,00	0,00	0,00	0,00	0,00	0,00	0,00	0,000	0,000
100903	União Europeia-Países membros	100,00	0,00	0,00	0,00	0,00	0,00	0,00	0,00	0,00	0,00	0,00	0,000	0,000
100904	Países terceiros e organizações internacionais	100,00	0,00	0,00	0,00	0,00	0,00	0,00	0,00	0,00	0,00	0,00	0,000	0,000
11	Ativos financeiros	2 122,00	42 649,63	2 950,99	1 753,00	2 950,99	0,00	0,00	0,00	2 950,99	2 950,99	0,00	0,000	139,066
1103	Títulos a médio e longo prazos	400,00	0,00	0,00	0,00	0,00	0,00	0,00	0,00	0,00	0,00	0,00	0,000	0,000
110301	Sociedades e quase-sociedades não financeiras	100,00	0,00	0,00	0,00	0,00	0,00	0,00	0,00	0,00	0,00	0,00	0,000	0,000
110302	Sociedades financeiras	100,00	0,00	0,00	0,00	0,00	0,00	0,00	0,00	0,00	0,00	0,00	0,000	0,000
110303	Admin.Pública-Admin.central-Estado	100,00	0,00	0,00	0,00	0,00	0,00	0,00	0,00	0,00	0,00	0,00	0,000	0,000
110306	Admin.Pública-Admin.local-Continente	100,00	0,00	0,00	0,00	0,00	0,00	0,00	0,00	0,00	0,00	0,00	0,000	0,000
1106	Empréstimos a médio e longo prazos	100,00	0,00	0,00	0,00	0,00	0,00	0,00	0,00	0,00	0,00	0,00	0,000	0,000
110606	Admin.Pública-Admin.local-Continente	100,00	0,00	0,00	0,00	0,00	0,00	0,00	0,00	0,00	0,00	0,00	0,000	0,000
1108	Ações e outras participações	500,00	0,00	0,00	0,00	0,00	0,00	0,00	0,00	0,00	0,00	0,00	0,000	0,000
110801	Sociedades e quase-sociedades não financeiras	100,00	0,00	0,00	0,00	0,00	0,00	0,00	0,00	0,00	0,00	0,00	0,000	0,000
110802	Sociedades financeiras	100,00	0,00	0,00	0,00	0,00	0,00	0,00	0,00	0,00	0,00	0,00	0,000	0,000
110803	Admin.Pública-Admin.central-Estado	100,00	0,00	0,00	0,00	0,00	0,00	0,00	0,00	0,00	0,00	0,00	0,000	0,000
110804	Admin.Pública-Admin.central-Serv.fundos autónomos	100,00	0,00	0,00	0,00	0,00	0,00	0,00	0,00	0,00	0,00	0,00	0,000	0,000
110806	Admin.Pública-Admin.local-Continente	100,00	0,00	0,00	0,00	0,00	0,00	0,00	0,00	0,00	0,00	0,00	0,000	0,000

Demonstração de Execução Orçamental da Receita

Ano: 2022

Município de Ourém

(designação da autarquia local)

Euros

Rúbrica	Descrição	Previsões corrigidas	Rec. p/ cobrar per. anteriores	Receitas liquidadas	Liquidações anuladas	Receitas cobradas brutas	Reembolsos e Restituições		Receitas cobradas líquidas			Rec. p/ cobrar final do período	Grau exec. orçamental		
							Emitidos	Pagos	Períodos anteriores	Período corrente	Total		Períodos anteriores	Período corrente	
Receita de capital															
1109	Unidades de participação	500,00	0,00	0,00	0,00	0,00	0,00	0,00	0,00	0,00	0,00	0,00	0,00	0,000	0,000
110901	Sociedades e quase-sociedades não financeiras	100,00	0,00	0,00	0,00	0,00	0,00	0,00	0,00	0,00	0,00	0,00	0,00	0,000	0,000
110902	Sociedades financeiras	100,00	0,00	0,00	0,00	0,00	0,00	0,00	0,00	0,00	0,00	0,00	0,00	0,000	0,000
110903	Admin.Pública-Admin.central-Estado	100,00	0,00	0,00	0,00	0,00	0,00	0,00	0,00	0,00	0,00	0,00	0,00	0,000	0,000
110904	Admin.Pública-Admin.central-Serv.fundos autónomos	100,00	0,00	0,00	0,00	0,00	0,00	0,00	0,00	0,00	0,00	0,00	0,00	0,000	0,000
110906	Admin.Pública-Admin.local-Continente	100,00	0,00	0,00	0,00	0,00	0,00	0,00	0,00	0,00	0,00	0,00	0,00	0,000	0,000
1110	Alienação de partes sociais de empresas	100,00	0,00	0,00	0,00	0,00	0,00	0,00	0,00	0,00	0,00	0,00	0,00	0,000	0,000
1111	Outros ativos financeiros	522,00	42 649,63	2 950,99	1 753,00	2 950,99	0,00	0,00	0,00	2 950,99	2 950,99	0,00	0,000	565,324	
111101	Sociedades e quase-sociedades não financeiras	100,00	42 649,63	2 950,99	1 753,00	2 950,99	0,00	0,00	0,00	2 950,99	2 950,99	0,00	0,000	2950,990	
111102	Sociedades financeiras	100,00	0,00	0,00	0,00	0,00	0,00	0,00	0,00	0,00	0,00	0,00	0,000	0,000	
111103	Admin.Pública-Admin.central-Estado	100,00	0,00	0,00	0,00	0,00	0,00	0,00	0,00	0,00	0,00	0,00	0,000	0,000	
111104	Admin.pública-Admin.central-Serv.fundos autónomos	100,00	0,00	0,00	0,00	0,00	0,00	0,00	0,00	0,00	0,00	0,00	0,000	0,000	
111106	Admin.Pública-Admin.local-Continente	122,00	0,00	0,00	0,00	0,00	0,00	0,00	0,00	0,00	0,00	0,00	0,000	0,000	
12	Passivos financeiros	3 000 300,00	0,00	3 000 000,00	0,00	3 000 000,00	0,00	0,00	0,00	3 000 000,00	3 000 000,00	0,00	0,000	99,990	
1205	Empréstimos a curto prazo	1 500 100,00	0,00	1 500 000,00	0,00	1 500 000,00	0,00	0,00	0,00	1 500 000,00	1 500 000,00	0,00	0,000	99,993	
120501	Sociedades e quase-sociedades não financeiras	100,00	0,00	0,00	0,00	0,00	0,00	0,00	0,00	0,00	0,00	0,00	0,000	0,000	
120502	Sociedades financeiras	1 500 000,00	0,00	1 500 000,00	0,00	1 500 000,00	0,00	0,00	0,00	1 500 000,00	1 500 000,00	0,00	0,000	100,000	
1206	Empréstimos a médio e longo prazos	1 500 200,00	0,00	1 500 000,00	0,00	1 500 000,00	0,00	0,00	0,00	1 500 000,00	1 500 000,00	0,00	0,000	99,987	
120601	Sociedades e quase-sociedades não financeiras	100,00	0,00	0,00	0,00	0,00	0,00	0,00	0,00	0,00	0,00	0,00	0,000	0,000	
120602	Sociedades financeiras	1 500 000,00	0,00	1 500 000,00	0,00	1 500 000,00	0,00	0,00	0,00	1 500 000,00	1 500 000,00	0,00	0,000	100,000	
120603	Admin.Pública-Admin.central-Estado	100,00	0,00	0,00	0,00	0,00	0,00	0,00	0,00	0,00	0,00	0,00	0,000	0,000	
13	Outras receitas de capital	294,06	0,00	0,00	0,00	0,00	0,00	0,00	0,00	0,00	0,00	0,00	0,000	0,000	
1301	Outras	294,06	0,00	0,00	0,00	0,00	0,00	0,00	0,00	0,00	0,00	0,00	0,000	0,000	
130101	Indemnizações	100,00	0,00	0,00	0,00	0,00	0,00	0,00	0,00	0,00	0,00	0,00	0,000	0,000	
130102	Ativos incorpóreos	94,06	0,00	0,00	0,00	0,00	0,00	0,00	0,00	0,00	0,00	0,00	0,000	0,000	
130199	Outras	100,00	0,00	0,00	0,00	0,00	0,00	0,00	0,00	0,00	0,00	0,00	0,000	0,000	
Outras receitas															
15	Reposições não abatidas nos pagamentos	100,00	0,00	27 074,00	0,00	27 074,00	0,00	0,00	0,00	27 074,00	27 074,00	0,00	0,000	27074,000	
1501	Reposições não abatidas nos pagamentos	100,00	0,00	27 074,00	0,00	27 074,00	0,00	0,00	0,00	27 074,00	27 074,00	0,00	0,000	27074,000	
150101	Reposições não abatidas nos pagamentos	100,00	0,00	27 074,00	0,00	27 074,00	0,00	0,00	0,00	27 074,00	27 074,00	0,00	0,000	27074,000	
16	Saldo da gerência anterior	13 191 255,94	0,00	13 191 255,94	0,00	13 191 255,94	0,00	0,00	0,00	13 191 255,94	13 191 255,94	0,00	0,000	100,000	
1601	Saldo orçamental	13 191 255,94	0,00	13 191 255,94	0,00	13 191 255,94	0,00	0,00	0,00	13 191 255,94	13 191 255,94	0,00	0,000	100,000	

Demonstração de Execução Orçamental da Receita

Ano: 2022

Município de Ourém

(designação da autarquia local)

Euros

Rúbrica	Descrição	Previsões corrigidas	Rec. p/ cobrar per. anteriores	Receitas liquidadas	Liquidações anuladas	Receitas cobradas brutas	Reembolsos e Restituições		Receitas cobradas líquidas			Rec. p/ cobrar final do período	Grau exec. orçamental	
							Emitidos	Pagos	Períodos anteriores	Período corrente	Total		Períodos anteriores	Período corrente
Outras receitas														
160101	Na posse do serviço	13 191 255,94	0,00	13 191 255,94	0,00	13 191 255,94	0,00	0,00	0,00	13 191 255,94	13 191 255,94	0,00	0,000	100,000
Total Receitas Correntes		30 415 250,00	965 916,52	35 696 140,62	1 841 651,77	33 550 823,16	382 877,92	382 877,92	276 089,65	32 891 855,59	33 167 945,24	0,00	0,908	108,143
Total Receitas de Capital		10 656 344,06	4 949 745,65	8 011 862,76	533 066,87	7 114 806,80	332 272,77	332 272,77	1 257 498,36	5 525 035,67	6 782 534,03	0,00	11,800	51,847
Total Outras Receitas		13 191 355,94	0,00	13 218 329,94	0,00	13 218 329,94	0,00	0,00	0,00	13 218 329,94	13 218 329,94	0,00	0,000	100,204
Total		54 262 950,00	5 915 662,17	56 926 333,32	2 374 718,64	53 883 959,90	715 150,69	715 150,69	1 533 588,01	51 635 221,20	53 168 809,21	0,00	2,826	95,157

ORGÃO EXECUTIVO

Em de de

.....

ORGÃO DELIBERATIVO

Em de de

.....

Demonstração de execução orçamental da despesa

Demonstração de Execução Orçamental da Despesa

Ano: 2022

Município de Ourém

(designação da autarquia local)

Euros

Código	Classif. Económica Despesa Designação	Despesas por pagar period. anteriores	Dotações corrigidas	Cativos/descativos	Compromissos	Obrigações	Despesas pagas líquidas de reposições			Compromissos a transitar	Obrigações por pagar	Grau de execução orçamental	
							Períodos anteriores	Período corrente	Total			Períodos anteriores	Período corrente
Despesa corrente													
01	Despesas com o pessoal	101 268,57	10 653 320,00	0,00	10 259 539,95	10 195 617,85	101 268,57	9 987 229,30	10 088 497,87	63 922,10	107 119,98	0,951	93,748
0101	Remunerações certas e permanentes	100 603,13	8 246 720,00	0,00	7 901 314,87	7 897 087,31	100 603,13	7 690 008,05	7 790 611,18	4 227,56	106 476,13	1,220	93,249
010101	Titulares órgãos soberania e memb. órgãos autárq.	8 487,88	310 000,00	0,00	273 964,17	273 964,17	8 487,88	258 130,83	266 618,71	0,00	7 345,46	2,738	83,268
010103	Pessoal dos quadros - Regime de função pública	0,00	200,00	0,00	0,00	0,00	0,00	0,00	0,00	0,00	0,00	0,000	0,000
01010301	Pessoal em funções	0,00	50,00	0,00	0,00	0,00	0,00	0,00	0,00	0,00	0,00	0,000	0,000
01010302	Alterações obrigatórias de posic. remuneratório	0,00	50,00	0,00	0,00	0,00	0,00	0,00	0,00	0,00	0,00	0,000	0,000
01010303	Alterações facultativas de posic. remuneratório	0,00	50,00	0,00	0,00	0,00	0,00	0,00	0,00	0,00	0,00	0,000	0,000
01010304	Recrut. de pessoal para novos postos de trabalho	0,00	50,00	0,00	0,00	0,00	0,00	0,00	0,00	0,00	0,00	0,000	0,000
010104	Pessoal quadros - Regime cont. individ. trabalho	85 238,85	5 969 700,00	0,00	5 743 261,79	5 743 261,79	85 238,85	5 562 860,21	5 648 099,06	0,00	95 162,73	1,428	93,185
01010401	Pessoal em funções	83 865,12	5 631 600,00	0,00	5 445 271,19	5 445 271,19	83 865,12	5 266 243,34	5 350 108,46	0,00	95 162,73	1,489	93,512
01010402	Alterações obrigatórias de posic. remuneratório	0,00	50,00	0,00	0,00	0,00	0,00	0,00	0,00	0,00	0,00	0,000	0,000
01010403	Alterações facultativas de posic. remuneratório	0,00	50,00	0,00	0,00	0,00	0,00	0,00	0,00	0,00	0,00	0,000	0,000
01010404	Recrut. Pessoal para novos postos de trabalho	1 373,73	338 000,00	0,00	297 990,60	297 990,60	1 373,73	296 616,87	297 990,60	0,00	0,00	0,406	87,756
010105	Pessoal além dos quadros	0,00	100,00	0,00	0,00	0,00	0,00	0,00	0,00	0,00	0,00	0,000	0,000
010106	Pessoal contratado a termo	0,00	400,00	0,00	0,00	0,00	0,00	0,00	0,00	0,00	0,00	0,000	0,000
01010601	Pessoal em funções	0,00	100,00	0,00	0,00	0,00	0,00	0,00	0,00	0,00	0,00	0,000	0,000
01010602	Alterações obrigatórias de posic. remuneratório	0,00	100,00	0,00	0,00	0,00	0,00	0,00	0,00	0,00	0,00	0,000	0,000
01010603	Alterações facultativa de posic. remuneratório	0,00	100,00	0,00	0,00	0,00	0,00	0,00	0,00	0,00	0,00	0,000	0,000
01010604	Recrut. de pessoal para novos postos de trabalho	0,00	100,00	0,00	0,00	0,00	0,00	0,00	0,00	0,00	0,00	0,000	0,000
010107	Pessoal em regime de tarefa ou avença	1 402,50	61 000,00	0,00	55 468,02	51 778,02	1 402,50	50 000,52	51 403,02	3 690,00	375,00	2,299	81,968
010108	Pessoal a aguardar aposentação	0,00	100,00	0,00	0,00	0,00	0,00	0,00	0,00	0,00	0,00	0,000	0,000
010109	Pessoal em qualquer outra situação	0,00	100,00	0,00	0,00	0,00	0,00	0,00	0,00	0,00	0,00	0,000	0,000
010110	Gratificações	0,00	300,00	0,00	0,00	0,00	0,00	0,00	0,00	0,00	0,00	0,000	0,000
01011001	Membros dos órgãos autárquicos	0,00	100,00	0,00	0,00	0,00	0,00	0,00	0,00	0,00	0,00	0,000	0,000
01011002	Pessoal dos quadros	0,00	100,00	0,00	0,00	0,00	0,00	0,00	0,00	0,00	0,00	0,000	0,000
01011003	Outros	0,00	100,00	0,00	0,00	0,00	0,00	0,00	0,00	0,00	0,00	0,000	0,000
010111	Representação	2 321,08	88 780,00	0,00	75 197,48	75 197,48	2 321,08	70 795,16	73 116,24	0,00	2 081,24	2,614	79,742
01011101	Membros dos órgãos autárquicos	1 387,59	49 180,00	0,00	41 863,80	41 863,80	1 387,59	39 322,94	40 710,53	0,00	1 153,27	2,821	79,957
01011102	Outros	933,49	39 600,00	0,00	33 333,68	33 333,68	933,49	31 472,22	32 405,71	0,00	927,97	2,357	79,475
010112	Suplementos e prémios	0,00	100,00	0,00	0,00	0,00	0,00	0,00	0,00	0,00	0,00	0,000	0,000
010113	Subsídio de refeição	0,00	591 400,00	0,00	540 769,88	540 769,88	0,00	540 769,88	540 769,88	0,00	0,00	0,000	91,439
01011301	Pessoal dos quadros	0,00	541 900,00	0,00	497 037,37	497 037,37	0,00	497 037,37	497 037,37	0,00	0,00	0,000	91,721
0101130101	Transitado de anterior nomeação definitiva	0,00	541 900,00	0,00	497 037,37	497 037,37	0,00	497 037,37	497 037,37	0,00	0,00	0,000	91,721
01011302	Pessoal em qualquer outra situação	0,00	49 500,00	0,00	43 732,51	43 732,51	0,00	43 732,51	43 732,51	0,00	0,00	0,000	88,349
0101130201	Membros dos órgãos autárquicos	0,00	12 400,00	0,00	9 654,18	9 654,18	0,00	9 654,18	9 654,18	0,00	0,00	0,000	77,856
0101130202	Outros	0,00	100,00	0,00	0,00	0,00	0,00	0,00	0,00	0,00	0,00	0,000	0,000

Demonstração de Execução Orçamental da Despesa

Ano: 2022

Município de Ourém

(designação da autarquia local)

Euros

Código	Classif. Económica Despesa Designação	Despesas por pagar period. anteriores	Dotações corrigidas	Cativos/descativos	Compromissos	Obrigações	Despesas pagas líquidas de reposições			Compromissos a transitar	Obrigações por pagar	Grau de execução orçamental	
							Períodos anteriores	Período corrente	Total			Períodos anteriores	Período corrente
Despesa corrente													
0101130203	Recrutamento pessoal para novos postos de trabalho	0,00	37 000,00	0,00	34 078,33	34 078,33	0,00	34 078,33	34 078,33	0,00	0,00	0,000	92,104
010114	Subsídio de férias e de Natal	736,22	1 053 740,00	0,00	1 051 880,31	1 051 342,75	736,22	1 050 606,53	1 051 342,75	537,56	0,00	0,070	99,703
01011401	Pessoal dos quadros	493,92	965 340,00	0,00	965 028,25	964 490,69	493,92	963 996,77	964 490,69	537,56	0,00	0,051	99,861
01011402	Pessoal em qualquer outra situação	242,30	88 400,00	0,00	86 852,06	86 852,06	242,30	86 609,76	86 852,06	0,00	0,00	0,274	97,975
0101140201	Membros dos órgãos autárquicos	0,00	46 300,00	0,00	45 036,42	45 036,42	0,00	45 036,42	45 036,42	0,00	0,00	0,000	97,271
0101140202	Outros	0,00	100,00	0,00	0,00	0,00	0,00	0,00	0,00	0,00	0,00	0,000	0,000
0101140203	Recrutamento de pessoal novos postos trabalho	242,30	42 000,00	0,00	41 815,64	41 815,64	242,30	41 573,34	41 815,64	0,00	0,00	0,577	98,984
010115	Remunerações por doença e maternidade/paternidade	2 416,60	170 800,00	0,00	160 773,22	160 773,22	2 416,60	156 844,92	159 261,52	0,00	1 511,70	1,415	91,830
0102	Abonos variáveis ou eventuais	665,44	132 050,00	0,00	113 626,28	113 626,28	665,44	112 316,99	112 982,43	0,00	643,85	0,504	85,056
010201	Gratificações variáveis ou eventuais	0,00	100,00	0,00	0,00	0,00	0,00	0,00	0,00	0,00	0,00	0,000	0,000
010202	Horas extraordinárias	557,92	55 000,00	0,00	54 972,68	54 972,68	557,92	54 159,64	54 717,56	0,00	255,12	1,014	98,472
010203	Alimentação e alojamento	0,00	100,00	0,00	0,00	0,00	0,00	0,00	0,00	0,00	0,00	0,000	0,000
010204	Ajudas de custo	0,00	15 550,00	0,00	4 406,91	4 406,91	0,00	4 405,48	4 405,48	0,00	1,43	0,000	28,331
010205	Abono para falhas	107,52	20 450,00	0,00	17 118,21	17 118,21	107,52	16 878,20	16 985,72	0,00	132,49	0,526	82,534
010206	Formação	0,00	500,00	0,00	0,00	0,00	0,00	0,00	0,00	0,00	0,00	0,000	0,000
010207	Colaboração técnica e especializada	0,00	100,00	0,00	0,00	0,00	0,00	0,00	0,00	0,00	0,00	0,000	0,000
010208	Subsídios e abonos fixação, residência alojamento	0,00	100,00	0,00	0,00	0,00	0,00	0,00	0,00	0,00	0,00	0,000	0,000
010209	Subsídio de prevenção	0,00	100,00	0,00	0,00	0,00	0,00	0,00	0,00	0,00	0,00	0,000	0,000
010210	Subsídio de trabalho noturno	0,00	100,00	0,00	0,00	0,00	0,00	0,00	0,00	0,00	0,00	0,000	0,000
010211	Subsídio de turno	0,00	100,00	0,00	0,00	0,00	0,00	0,00	0,00	0,00	0,00	0,000	0,000
010212	Indemnizações por cessação de funções	0,00	100,00	0,00	0,00	0,00	0,00	0,00	0,00	0,00	0,00	0,000	0,000
010213	Outros suplementos e prémios	0,00	39 750,00	0,00	37 128,48	37 128,48	0,00	36 873,67	36 873,67	0,00	254,81	0,000	92,764
01021301	Prémios de desempenho	0,00	100,00	0,00	0,00	0,00	0,00	0,00	0,00	0,00	0,00	0,000	0,000
01021302	Outros	0,00	39 650,00	0,00	37 128,48	37 128,48	0,00	36 873,67	36 873,67	0,00	254,81	0,000	92,998
0103	Segurança social	0,00	2 274 550,00	0,00	2 244 598,80	2 184 904,26	0,00	2 184 904,26	2 184 904,26	59 694,54	0,00	0,000	96,059
010301	Encargos com a saúde	0,00	366 500,00	0,00	366 500,00	329 984,43	0,00	329 984,43	329 984,43	36 515,57	0,00	0,000	90,037
010302	Outros encargos com a saúde	0,00	100,00	0,00	0,00	0,00	0,00	0,00	0,00	0,00	0,00	0,000	0,000
010303	Subsídio familiar a criança e jovens	0,00	26 000,00	0,00	15 293,27	15 293,27	0,00	15 293,27	15 293,27	0,00	0,00	0,000	58,820
010304	Outras prestações familiares	0,00	7 500,00	0,00	2 259,30	2 259,30	0,00	2 259,30	2 259,30	0,00	0,00	0,000	30,124
010305	Contribuições para a segurança social	0,00	1 771 950,00	0,00	1 761 712,69	1 738 782,62	0,00	1 738 782,62	1 738 782,62	22 930,07	0,00	0,000	98,128
01030501	Assistência doença dos funcion. públicos (ADSE)	0,00	100,00	0,00	0,00	0,00	0,00	0,00	0,00	0,00	0,00	0,000	0,000
01030502	S.S. pessoal reg. cont. trab funções púb. (RCTFP)	0,00	1 771 750,00	0,00	1 761 712,69	1 738 782,62	0,00	1 738 782,62	1 738 782,62	22 930,07	0,00	0,000	98,139
0103050201	Caixa Geral de Aposentações	0,00	860 900,00	0,00	850 963,36	833 048,40	0,00	833 048,40	833 048,40	17 914,96	0,00	0,000	96,765
0103050202	Segurança Social - Regime Geral	0,00	910 850,00	0,00	910 749,33	905 734,22	0,00	905 734,22	905 734,22	5 015,11	0,00	0,000	99,438
01030503	Outros	0,00	100,00	0,00	0,00	0,00	0,00	0,00	0,00	0,00	0,00	0,000	0,000
010306	Acidentes em serviço e doenças profissionais	0,00	100,00	0,00	0,00	0,00	0,00	0,00	0,00	0,00	0,00	0,000	0,000

Demonstração de Execução Orçamental da Despesa

Ano: 2022

Município de Ourém

(designação da autarquia local)

Euros

Código	Classif. Económica Despesa Designação	Despesas por pagar period. anteriores	Dotações corrigidas	Cativos/descativos	Compromissos	Obrigações	Despesas pagas líquidas de reposições			Compromissos a transitar	Obrigações por pagar	Grau de execução orçamental	
							Períodos anteriores	Período corrente	Total			Períodos anteriores	Período corrente
Despesa corrente													
010308	Outras pensões	0,00	1 300,00	0,00	636,15	593,74	0,00	593,74	593,74	42,41	0,00	0,000	45,672
010309	Seguros	0,00	100 900,00	0,00	98 197,39	97 990,90	0,00	97 990,90	97 990,90	206,49	0,00	0,000	97,117
01030901	Seguros acidentes trabalho doenças profissionais	0,00	100 800,00	0,00	98 197,39	97 990,90	0,00	97 990,90	97 990,90	206,49	0,00	0,000	97,213
01030902	Seguros de saúde	0,00	100,00	0,00	0,00	0,00	0,00	0,00	0,00	0,00	0,00	0,000	0,000
010310	Outras despesas de segurança social	0,00	200,00	0,00	0,00	0,00	0,00	0,00	0,00	0,00	0,00	0,000	0,000
01031001	Event. maternidade, paternidade e adopção	0,00	100,00	0,00	0,00	0,00	0,00	0,00	0,00	0,00	0,00	0,000	0,000
01031099	Outras despesas de segurança social	0,00	100,00	0,00	0,00	0,00	0,00	0,00	0,00	0,00	0,00	0,000	0,000
02	Aquisição de bens e serviços	31 250,33	15 483 581,80	0,00	13 903 619,96	11 176 826,81	31 250,33	11 057 776,24	11 089 026,57	2 726 793,15	87 800,24	0,202	71,416
0201	Aquisição de bens	7 766,54	2 232 775,00	0,00	1 984 065,48	1 585 159,63	7 766,54	1 553 757,00	1 561 523,54	398 905,85	23 636,09	0,348	69,589
020101	Matérias-primas e subsidiárias	2 627,11	248 000,00	0,00	237 812,00	141 233,63	2 627,11	131 792,32	134 419,43	96 578,37	6 814,20	1,059	53,142
020102	Combustíveis e lubrificantes	0,00	363 350,00	0,00	329 774,04	296 407,77	0,00	294 753,93	294 753,93	33 366,27	1 653,84	0,000	81,121
02010201	Gasolina	0,00	5 500,00	0,00	5 182,00	5 182,00	0,00	5 182,00	5 182,00	0,00	0,00	0,000	94,218
02010202	Gasóleo	0,00	276 850,00	0,00	247 531,94	232 464,26	0,00	232 464,26	232 464,26	15 067,68	0,00	0,000	83,968
02010299	Outros	0,00	81 000,00	0,00	77 060,10	58 761,51	0,00	57 107,67	57 107,67	18 298,59	1 653,84	0,000	70,503
020103	Munições, explosivos e artificios	0,00	100,00	0,00	0,00	0,00	0,00	0,00	0,00	0,00	0,00	0,000	0,000
020104	Limpeza e higiene	3 527,36	139 700,00	0,00	134 660,95	68 610,59	3 527,36	65 083,23	68 610,59	66 050,36	0,00	2,525	46,588
020105	Alimentação - Refeições confeccionadas	0,00	698 800,00	0,00	575 984,51	477 202,09	0,00	470 420,35	470 420,35	98 782,42	6 781,74	0,000	67,318
020106	Alimentação - Géneros para confeccionar	0,00	260 000,00	0,00	255 590,67	231 209,19	0,00	231 209,19	231 209,19	24 381,48	0,00	0,000	88,927
020107	Vestuário e artigos pessoais	0,00	40 000,00	0,00	36 840,03	11 961,76	0,00	11 961,76	11 961,76	24 878,27	0,00	0,000	29,904
020108	Material de escritório	43,32	97 800,00	0,00	95 788,95	77 157,54	43,32	76 286,55	76 329,87	18 631,41	827,67	0,044	78,003
020109	Produtos químicos e farmacêuticos	0,00	10 500,00	0,00	9 588,50	7 903,11	0,00	7 903,11	7 903,11	1 685,39	0,00	0,000	75,268
020110	Produtos vendidos nas farmácias	0,00	1 500,00	0,00	0,00	0,00	0,00	0,00	0,00	0,00	0,00	0,000	0,000
020111	Material de consumo clínico	0,00	32 600,00	0,00	23 872,60	11 007,79	0,00	11 007,79	11 007,79	12 864,81	0,00	0,000	33,766
020112	Material de transporte - Peças	195,03	47 700,00	0,00	31 506,75	30 151,60	195,03	27 698,31	27 893,34	1 355,15	2 258,26	0,409	58,068
020113	Material de consumo hoteleiro	0,00	100,00	0,00	0,00	0,00	0,00	0,00	0,00	0,00	0,00	0,000	0,000
020114	Outro material - Peças	42,02	21 900,00	0,00	18 892,78	18 303,16	42,02	16 886,34	16 928,36	589,62	1 374,80	0,192	77,107
020115	Prémios, condecorações e ofertas	0,00	65 300,00	0,00	51 153,00	48 446,86	0,00	48 215,56	48 215,56	2 706,14	231,30	0,000	73,837
020116	Mercadorias para venda	0,00	1 300,00	0,00	0,00	0,00	0,00	0,00	0,00	0,00	0,00	0,000	0,000
02011601	Água	0,00	100,00	0,00	0,00	0,00	0,00	0,00	0,00	0,00	0,00	0,000	0,000
02011602	Electricidade	0,00	100,00	0,00	0,00	0,00	0,00	0,00	0,00	0,00	0,00	0,000	0,000
02011603	Outras	0,00	1 100,00	0,00	0,00	0,00	0,00	0,00	0,00	0,00	0,00	0,000	0,000
020117	Ferramentas e utensílios	0,00	5 000,00	0,00	4 930,48	4 930,48	0,00	4 930,48	4 930,48	0,00	0,00	0,000	98,610
020118	Livros e documentação técnica	0,00	1 050,00	0,00	20,33	20,33	0,00	20,33	20,33	0,00	0,00	0,000	1,936
020119	Artigos honoríficos e de decoração	0,00	4 075,00	0,00	2 258,30	2 238,29	0,00	2 238,29	2 238,29	20,01	0,00	0,000	54,927
020120	Material de educação, cultura e recreio	0,00	15 100,00	0,00	12 767,80	11 138,46	0,00	11 092,18	11 092,18	1 629,34	46,28	0,000	73,458
020121	Outros bens	1 331,70	178 900,00	0,00	162 623,79	147 236,98	1 331,70	142 257,28	143 588,98	15 386,81	3 648,00	0,744	79,518

Demonstração de Execução Orçamental da Despesa

Ano: 2022

Município de Ourém

(designação da autarquia local)

Euros

Código	Classif. Económica Despesa Designação	Despesas por pagar period. anteriores	Dotações corrigidas	Cativos/descativos	Compromissos	Obrigações	Despesas pagas líquidas de reposições			Compromissos a transitar	Obrigações por pagar	Grau de execução orçamental	
							Períodos anteriores	Período corrente	Total			Períodos anteriores	Período corrente
Despesa corrente													
0202	Aquisição de serviços	23 483,79	13 250 806,80	0,00	11 919 554,48	9 591 667,18	23 483,79	9 504 019,24	9 527 503,03	2 327 887,30	64 164,15	0,177	71,724
020201	Encargos das instalações	0,00	1 964 850,00	0,00	1 859 836,75	1 316 123,54	0,00	1 316 123,54	1 316 123,54	543 713,21	0,00	0,000	66,983
02020101	Água	0,00	393 500,00	0,00	391 874,82	364 331,28	0,00	364 331,28	364 331,28	27 543,54	0,00	0,000	92,587
02020102	Electricidade	0,00	1 223 770,00	0,00	1 171 589,22	755 709,20	0,00	755 709,20	755 709,20	415 880,02	0,00	0,000	61,753
02020103	Gás	0,00	168 000,00	0,00	131 439,70	102 828,93	0,00	102 828,93	102 828,93	28 610,77	0,00	0,000	61,208
02020109	Outros	0,00	179 580,00	0,00	164 933,01	93 254,13	0,00	93 254,13	93 254,13	71 678,88	0,00	0,000	51,929
020202	Limpeza e higiene	0,00	40 000,00	0,00	5 950,20	5 950,20	0,00	5 950,20	5 950,20	0,00	0,00	0,000	14,876
020203	Conservação de bens	899,13	281 591,83	0,00	219 443,47	179 631,55	899,13	164 907,99	165 807,12	39 811,92	13 824,43	0,319	58,563
02020301	Edifícios e outras construções (domínio privado)	0,00	97 191,83	0,00	79 811,72	56 778,64	0,00	51 333,39	51 333,39	23 033,08	5 445,25	0,000	52,817
02020302	Equipamento básico	0,00	49 650,00	0,00	44 141,36	39 429,61	0,00	36 829,69	36 829,69	4 711,75	2 599,92	0,000	74,179
02020303	Equipamento de transporte	307,50	100 600,00	0,00	71 514,81	61 093,20	307,50	55 396,46	55 703,96	10 421,61	5 389,24	0,306	55,066
02020304	Equipamento administrativo	0,00	1 500,00	0,00	793,29	633,39	0,00	369,00	369,00	159,90	264,39	0,000	24,600
02020305	Edifícios e outras construções (domínio público)	0,00	1 000,00	0,00	637,14	637,14	0,00	637,14	637,14	0,00	0,00	0,000	63,714
02020399	Outros	591,63	31 650,00	0,00	22 545,15	21 059,57	591,63	20 342,31	20 933,94	1 485,58	125,63	1,869	64,273
020204	Locação de edifícios	575,00	36 200,00	0,00	33 093,68	33 093,68	575,00	31 941,21	32 516,21	0,00	577,47	1,588	88,235
02020401	Edifícios p/ funcionamento de serviços municipais	575,00	30 600,00	0,00	28 293,68	28 293,68	575,00	27 141,21	27 716,21	0,00	577,47	1,879	88,697
02020402	Edifícios para funcionamento escolar	0,00	100,00	0,00	0,00	0,00	0,00	0,00	0,00	0,00	0,00	0,000	0,000
02020499	Edifícios para atividades diversas	0,00	5 500,00	0,00	4 800,00	4 800,00	0,00	4 800,00	4 800,00	0,00	0,00	0,000	87,273
020205	Locação de material de informática	0,00	100,00	0,00	0,00	0,00	0,00	0,00	0,00	0,00	0,00	0,000	0,000
020206	Locação de material de transporte	0,00	10 000,00	0,00	9 000,13	7 031,51	0,00	7 031,51	7 031,51	1 968,62	0,00	0,000	70,315
020208	Locação de outros bens	0,00	33 200,00	0,00	17 939,69	17 939,69	0,00	17 939,69	17 939,69	0,00	0,00	0,000	54,035
020209	Comunicações	0,00	91 850,00	0,00	68 778,08	53 194,16	0,00	53 032,99	53 032,99	15 583,92	161,17	0,000	57,739
02020901	Telefones/Telemóveis	0,00	30 100,00	0,00	23 623,79	18 851,42	0,00	18 851,42	18 851,42	4 772,37	0,00	0,000	62,629
02020902	Portes/Registos/Franquias Postais	0,00	27 950,00	0,00	18 196,04	13 747,26	0,00	13 747,26	13 747,26	4 448,78	0,00	0,000	49,185
02020903	Internet - Ligação/Portal/Correios eletrónicos	0,00	30 000,00	0,00	23 519,29	17 316,54	0,00	17 155,37	17 155,37	6 202,75	161,17	0,000	57,185
02020999	Outros	0,00	3 800,00	0,00	3 438,96	3 278,94	0,00	3 278,94	3 278,94	160,02	0,00	0,000	86,288
020210	Transportes	2 541,11	797 200,00	0,00	746 606,51	623 187,37	2 541,11	618 883,11	621 424,22	123 419,14	1 763,15	0,319	77,632
02021001	Transportes escolares	2 541,11	786 700,00	0,00	736 813,85	616 696,23	2 541,11	612 453,47	614 994,58	120 117,62	1 701,65	0,323	77,851
02021099	Outros	0,00	10 500,00	0,00	9 792,66	6 491,14	0,00	6 429,64	6 429,64	3 301,52	61,50	0,000	61,235
020211	Representação dos serviços	0,00	1 550,00	0,00	118,76	118,76	0,00	118,76	118,76	0,00	0,00	0,000	7,662
020212	Seguros	0,00	67 000,00	0,00	66 996,77	49 020,57	0,00	49 020,57	49 020,57	17 976,20	0,00	0,000	73,165
020213	Deslocações e estadas	0,00	39 150,00	0,00	27 598,05	26 405,25	0,00	26 110,25	26 110,25	1 192,80	295,00	0,000	66,693
020214	Estudos, pareceres, projetos e consultadoria	8 368,64	370 500,00	0,00	239 496,66	172 055,51	8 368,64	163 586,87	171 955,51	67 441,15	100,00	2,259	44,153
020215	Formação	0,00	13 250,00	0,00	10 007,95	5 915,00	0,00	5 765,00	5 765,00	4 092,95	150,00	0,000	43,509
020216	Seminários, exposições e similares	0,00	10 000,00	0,00	880,00	0,00	0,00	0,00	0,00	880,00	0,00	0,000	0,000
020217	Publicidade	184,50	208 500,00	0,00	173 685,62	150 513,79	184,50	145 353,94	145 538,44	23 171,83	4 975,35	0,088	69,714

Demonstração de Execução Orçamental da Despesa

Ano: 2022

Município de Ourém

(designação da autarquia local)

Euros

Código	Classif. Económica Despesa Designação	Despesas por pagar period. anteriores	Dotações corrigidas	Cativos/descativos	Compromissos	Obrigações	Despesas pagas líquidas de reposições			Compromissos a transitar	Obrigações por pagar	Grau de execução orçamental	
							Períodos anteriores	Período corrente	Total			Períodos anteriores	Período corrente
Despesa corrente													
02021701	Publicitação de concursos e editais	0,00	13 300,00	0,00	12 831,92	7 994,32	0,00	7 994,32	7 994,32	4 837,60	0,00	0,000	60,108
02021799	Outra	184,50	195 200,00	0,00	160 853,70	142 519,47	184,50	137 359,62	137 544,12	18 334,23	4 975,35	0,095	70,369
020218	Vigilância e segurança	0,00	75 100,00	0,00	34 647,42	24 797,03	0,00	24 427,94	24 427,94	9 850,39	369,09	0,000	32,527
020219	Assistência técnica	0,00	185 100,00	0,00	172 512,25	147 137,13	0,00	146 007,99	146 007,99	25 375,12	1 129,14	0,000	78,881
020220	Outros trabalhos especializados	430,43	1 002 054,97	0,00	925 809,71	768 844,19	430,43	756 187,74	756 618,17	156 965,52	12 226,02	0,043	75,464
020221	Utilização de infra-estruturas de transportes	0,00	100,00	0,00	0,00	0,00	0,00	0,00	0,00	0,00	0,00	0,000	0,000
020222	Serviços de saúde	0,00	15 600,00	0,00	15 499,44	13 114,86	0,00	13 114,86	13 114,86	2 384,58	0,00	0,000	84,070
020224	Encargos de cobrança de receitas	0,00	268 260,00	0,00	260 158,06	258 296,88	0,00	258 296,88	258 296,88	1 861,18	0,00	0,000	96,286
020225	Outros serviços	10 484,98	7 739 650,00	0,00	7 031 495,28	5 739 296,51	10 484,98	5 700 218,20	5 710 703,18	1 292 198,77	28 593,33	0,135	73,650
02022501	Manutenção de espaços verdes	0,00	340 500,00	0,00	332 643,26	240 093,32	0,00	240 093,32	240 093,32	92 549,94	0,00	0,000	70,512
02022502	Recolha, transporte e tratamento de RSU's	127,75	36 600,00	0,00	19 986,50	6 963,40	127,75	6 835,65	6 963,40	13 023,10	0,00	0,349	18,677
02022503	Exploração e manutenção de ETAR's	0,00	100,00	0,00	0,00	0,00	0,00	0,00	0,00	0,00	0,00	0,000	0,000
02022504	Recolha domiciliária de efluentes	0,00	7 500,00	0,00	2 432,23	716,88	0,00	716,88	716,88	1 715,35	0,00	0,000	9,558
02022505	Manutenção das redes de saneamento	0,00	111 300,00	0,00	101 358,69	61 785,66	0,00	61 785,66	61 785,66	39 573,03	0,00	0,000	55,513
02022507	Limpeza e man. de florestas e caminhos florestais	0,00	258 000,00	0,00	213 473,32	99 698,32	0,00	99 698,32	99 698,32	113 775,00	0,00	0,000	38,643
02022508	Edições e publicações periódicas municipais	0,00	350,00	0,00	0,00	0,00	0,00	0,00	0,00	0,00	0,00	0,000	0,000
02022509	Iluminação pública	0,00	3 770 950,00	0,00	3 663 245,54	2 979 107,34	0,00	2 979 107,24	2 979 107,24	684 138,20	0,10	0,000	79,002
02022510	Limpeza de terrenos e de lixeiras ilegais	0,00	24 000,00	0,00	23 953,02	0,00	0,00	0,00	0,00	23 953,02	0,00	0,000	0,000
02022511	Contencioso, notariado e registos diversos	54,39	19 000,00	0,00	18 536,40	13 664,60	54,39	13 610,21	13 664,60	4 871,80	0,00	0,286	71,633
02022512	Retenção dos Fundos pela DGAL, CCDR e GAT	0,00	100,00	0,00	0,00	0,00	0,00	0,00	0,00	0,00	0,00	0,000	0,000
02022513	Limpeza urbana	0,00	630 000,00	0,00	497 475,66	424 781,62	0,00	424 781,62	424 781,62	72 694,04	0,00	0,000	67,426
02022514	Acordos de prolongamento de horário	0,00	201 800,00	0,00	178 847,65	146 396,76	0,00	146 396,76	146 396,76	32 450,89	0,00	0,000	72,545
02022599	Outros	10 302,84	2 339 450,00	0,00	1 979 543,01	1 766 088,61	10 302,84	1 727 192,54	1 737 495,38	213 454,40	28 593,23	0,440	73,829
03	Juros e outros encargos	0,00	87 900,00	0,00	55 569,65	52 234,31	0,00	52 217,03	52 217,03	3 335,34	17,28	0,000	59,405
0301	Juros da dívida pública	0,00	66 900,00	0,00	54 587,59	51 718,16	0,00	51 718,16	51 718,16	2 869,43	0,00	0,000	77,307
030103	Socied. financ. - Bancos e outras instit. financ.	0,00	36 700,00	0,00	24 882,20	22 012,77	0,00	22 012,77	22 012,77	2 869,43	0,00	0,000	59,980
03010301	Empréstimos de curto prazo	0,00	2 500,00	0,00	22,00	22,00	0,00	22,00	22,00	0,00	0,00	0,000	0,880
03010302	Empréstimos de médio e longo prazos	0,00	34 200,00	0,00	24 860,20	21 990,77	0,00	21 990,77	21 990,77	2 869,43	0,00	0,000	64,300
030105	Admin.pública-Admin.central-Estado	0,00	30 100,00	0,00	29 705,39	29 705,39	0,00	29 705,39	29 705,39	0,00	0,00	0,000	98,689
03010501	Empréstimos de curto prazo	0,00	100,00	0,00	0,00	0,00	0,00	0,00	0,00	0,00	0,00	0,000	0,000
03010502	Empréstimos de médio e longo prazo	0,00	30 000,00	0,00	29 705,39	29 705,39	0,00	29 705,39	29 705,39	0,00	0,00	0,000	99,018
030106	Admin.pública-Admin.central-Serv. fundos autónomos	0,00	100,00	0,00	0,00	0,00	0,00	0,00	0,00	0,00	0,00	0,000	0,000
0302	Outros encargos correntes da dívida pública	0,00	100,00	0,00	0,00	0,00	0,00	0,00	0,00	0,00	0,00	0,000	0,000
030201	Despesas diversas	0,00	100,00	0,00	0,00	0,00	0,00	0,00	0,00	0,00	0,00	0,000	0,000
0303	Juros de locação financeira	0,00	4 600,00	0,00	467,57	303,24	0,00	303,24	303,24	164,33	0,00	0,000	6,592
030301	Terrenos	0,00	100,00	0,00	0,00	0,00	0,00	0,00	0,00	0,00	0,00	0,000	0,000

Demonstração de Execução Orçamental da Despesa

Ano: 2022

Município de Ourém

(designação da autarquia local)

Euros

Código	Classif. Económica Despesa Designação	Despesas por pagar period. anteriores	Dotações corrigidas	Cativos/descativos	Compromissos	Obrigações	Despesas pagas líquidas de reposições			Compromissos a transitar	Obrigações por pagar	Grau de execução orçamental	
							Períodos anteriores	Período corrente	Total			Períodos anteriores	Período corrente
Despesa corrente													
030302	Habitacões	0,00	100,00	0,00	0,00	0,00	0,00	0,00	0,00	0,00	0,00	0,000	0,000
030303	Edifícios	0,00	100,00	0,00	0,00	0,00	0,00	0,00	0,00	0,00	0,00	0,000	0,000
030304	Construções diversas	0,00	100,00	0,00	0,00	0,00	0,00	0,00	0,00	0,00	0,00	0,000	0,000
030305	Material de transporte	0,00	2 000,00	0,00	408,28	260,77	0,00	260,77	260,77	147,51	0,00	0,000	13,039
030306	Material de informática	0,00	100,00	0,00	0,00	0,00	0,00	0,00	0,00	0,00	0,00	0,000	0,000
030307	Maquinaria e equipamento	0,00	2 000,00	0,00	59,29	42,47	0,00	42,47	42,47	16,82	0,00	0,000	2,124
030308	Outros investimentos	0,00	100,00	0,00	0,00	0,00	0,00	0,00	0,00	0,00	0,00	0,000	0,000
0304	Juros tributários	0,00	200,00	0,00	0,00	0,00	0,00	0,00	0,00	0,00	0,00	0,000	0,000
030401	Indemnizatórios	0,00	100,00	0,00	0,00	0,00	0,00	0,00	0,00	0,00	0,00	0,000	0,000
030402	Outros	0,00	100,00	0,00	0,00	0,00	0,00	0,00	0,00	0,00	0,00	0,000	0,000
0305	Outros juros	0,00	14 100,00	0,00	175,94	158,96	0,00	141,68	141,68	16,98	17,28	0,000	1,005
030502	Outros	0,00	14 100,00	0,00	175,94	158,96	0,00	141,68	141,68	16,98	17,28	0,000	1,005
0306	Outros encargos financeiros	0,00	2 000,00	0,00	338,55	53,95	0,00	53,95	53,95	284,60	0,00	0,000	2,698
030601	Outros encargos financeiros	0,00	2 000,00	0,00	338,55	53,95	0,00	53,95	53,95	284,60	0,00	0,000	2,698
04	Transferências correntes	7 911,38	5 044 934,00	0,00	3 998 691,05	3 582 380,11	7 671,38	3 573 084,31	3 580 755,69	416 310,94	1 624,42	0,152	70,825
0401	Sociedades e quase sociedades não financeiras	4 750,00	882 600,00	0,00	738 578,14	718 825,30	4 710,00	714 025,30	718 735,30	19 752,84	90,00	0,534	80,900
040101	Públicas	0,00	310 600,00	0,00	290 034,71	290 034,71	0,00	290 034,71	290 034,71	0,00	0,00	0,000	93,379
04010101	Empresas públicas municipais e intermunicipais	0,00	310 500,00	0,00	290 034,71	290 034,71	0,00	290 034,71	290 034,71	0,00	0,00	0,000	93,409
04010102	Outras	0,00	100,00	0,00	0,00	0,00	0,00	0,00	0,00	0,00	0,00	0,000	0,000
040102	Privadas	4 750,00	572 000,00	0,00	448 543,43	428 790,59	4 710,00	423 990,59	428 700,59	19 752,84	90,00	0,823	74,124
0403	Administração central	0,00	200,00	0,00	0,00	0,00	0,00	0,00	0,00	0,00	0,00	0,000	0,000
040301	Estado	0,00	100,00	0,00	0,00	0,00	0,00	0,00	0,00	0,00	0,00	0,000	0,000
040305	Serviços e fundos autónomos	0,00	100,00	0,00	0,00	0,00	0,00	0,00	0,00	0,00	0,00	0,000	0,000
0405	Administração local	2 956,38	1 688 900,00	0,00	1 226 857,53	1 185 280,99	2 956,38	1 182 324,61	1 185 280,99	41 576,54	0,00	0,175	70,006
040501	Continente	2 956,38	1 688 900,00	0,00	1 226 857,53	1 185 280,99	2 956,38	1 182 324,61	1 185 280,99	41 576,54	0,00	0,175	70,006
04050101	Municípios	0,00	100,00	0,00	0,00	0,00	0,00	0,00	0,00	0,00	0,00	0,000	0,000
04050102	Freguesias	0,00	1 160 500,00	0,00	1 130 030,86	1 093 199,06	0,00	1 093 199,06	1 093 199,06	36 831,80	0,00	0,000	94,201
04050103	Serviços autónomos da administração local	0,00	100,00	0,00	0,00	0,00	0,00	0,00	0,00	0,00	0,00	0,000	0,000
04050104	Associações de municípios	2 956,38	527 900,00	0,00	96 826,67	92 081,93	2 956,38	89 125,55	92 081,93	4 744,74	0,00	0,560	16,883
04050106	Regiões de turismo	0,00	100,00	0,00	0,00	0,00	0,00	0,00	0,00	0,00	0,00	0,000	0,000
04050107	Assembleias distritais	0,00	100,00	0,00	0,00	0,00	0,00	0,00	0,00	0,00	0,00	0,000	0,000
04050108	Outros	0,00	100,00	0,00	0,00	0,00	0,00	0,00	0,00	0,00	0,00	0,000	0,000
0406	Segurança social	0,00	200,00	0,00	0,00	0,00	0,00	0,00	0,00	0,00	0,00	0,000	0,000
040601	Sistemas de solidariedade e segurança social	0,00	100,00	0,00	0,00	0,00	0,00	0,00	0,00	0,00	0,00	0,000	0,000
040602	Outras transferências	0,00	100,00	0,00	0,00	0,00	0,00	0,00	0,00	0,00	0,00	0,000	0,000
0407	Instituições sem fins lucrativos	200,00	1 261 634,00	0,00	1 152 242,85	959 249,91	0,00	957 720,49	957 720,49	192 992,94	1 529,42	0,000	75,911

Demonstração de Execução Orçamental da Despesa

Ano: 2022

Município de Ourém

(designação da autarquia local)

Euros

Código	Classif. Económica Despesa Designação	Despesas por pagar period. anteriores	Dotações corrigidas	Cativos/descativos	Compromissos	Obrigações	Despesas pagas líquidas de reposições			Compromissos a transitar	Obrigações por pagar	Grau de execução orçamental	
							Períodos anteriores	Período corrente	Total			Períodos anteriores	Período corrente
Despesa corrente													
040701	Instituições sem fins lucrativos	200,00	1 261 634,00	0,00	1 152 242,85	959 249,91	0,00	957 720,49	957 720,49	192 992,94	1 529,42	0,000	75,911
0408	Famílias	5,00	1 196 100,00	0,00	871 012,53	719 023,91	5,00	719 013,91	719 018,91	151 988,62	5,00	0,000	60,113
040802	Outras	5,00	1 196 100,00	0,00	871 012,53	719 023,91	5,00	719 013,91	719 018,91	151 988,62	5,00	0,000	60,113
0409	Resto do mundo	0,00	15 300,00	0,00	10 000,00	0,00	0,00	0,00	0,00	10 000,00	0,00	0,000	0,000
040902	União Europeia-Países membros	0,00	15 100,00	0,00	10 000,00	0,00	0,00	0,00	0,00	10 000,00	0,00	0,000	0,000
040903	Países terceiros e organizações internacionais	0,00	200,00	0,00	0,00	0,00	0,00	0,00	0,00	0,00	0,00	0,000	0,000
05	Subsídios	0,00	400,00	0,00	0,00	0,00	0,00	0,00	0,00	0,00	0,00	0,000	0,000
0501	Sociedades e quase-sociedades não financeiras	0,00	300,00	0,00	0,00	0,00	0,00	0,00	0,00	0,00	0,00	0,000	0,000
050101	Públicas	0,00	200,00	0,00	0,00	0,00	0,00	0,00	0,00	0,00	0,00	0,000	0,000
05010101	Empresas públicas municipais e intermunicipais	0,00	100,00	0,00	0,00	0,00	0,00	0,00	0,00	0,00	0,00	0,000	0,000
0501010199	Outros	0,00	100,00	0,00	0,00	0,00	0,00	0,00	0,00	0,00	0,00	0,000	0,000
05010102	Outras	0,00	100,00	0,00	0,00	0,00	0,00	0,00	0,00	0,00	0,00	0,000	0,000
050103	Privadas	0,00	100,00	0,00	0,00	0,00	0,00	0,00	0,00	0,00	0,00	0,000	0,000
0508	Famílias	0,00	100,00	0,00	0,00	0,00	0,00	0,00	0,00	0,00	0,00	0,000	0,000
050803	Outras	0,00	100,00	0,00	0,00	0,00	0,00	0,00	0,00	0,00	0,00	0,000	0,000
06	Outras despesas correntes	924,18	524 625,00	0,00	438 236,68	397 586,20	142,28	396 662,02	396 804,30	40 650,48	781,90	0,027	75,609
0602	Diversas	924,18	524 625,00	0,00	438 236,68	397 586,20	142,28	396 662,02	396 804,30	40 650,48	781,90	0,027	75,609
060201	Impostos e taxas	0,00	10 100,00	0,00	0,00	0,00	0,00	0,00	0,00	0,00	0,00	0,000	0,000
06020101	Impostos e taxas pagos pela autarquia	0,00	10 000,00	0,00	0,00	0,00	0,00	0,00	0,00	0,00	0,00	0,000	0,000
0602010101	Taxa de Gestão de Resíduos - TGR	0,00	5 000,00	0,00	0,00	0,00	0,00	0,00	0,00	0,00	0,00	0,000	0,000
0602010199	Outras	0,00	5 000,00	0,00	0,00	0,00	0,00	0,00	0,00	0,00	0,00	0,000	0,000
06020102	Restituições de impostos ou taxas cobrados	0,00	100,00	0,00	0,00	0,00	0,00	0,00	0,00	0,00	0,00	0,000	0,000
060203	Outras	924,18	514 525,00	0,00	438 236,68	397 586,20	142,28	396 662,02	396 804,30	40 650,48	781,90	0,028	77,093
06020301	Outras restituições	0,00	10 000,00	0,00	200,00	0,00	0,00	0,00	0,00	200,00	0,00	0,000	0,000
06020302	IVA pago	0,00	164 000,00	0,00	149 830,14	129 500,57	0,00	129 500,57	129 500,57	20 329,57	0,00	0,000	78,964
06020303	Diferenças de câmbio	0,00	100,00	0,00	0,00	0,00	0,00	0,00	0,00	0,00	0,00	0,000	0,000
06020304	Serviços bancários	36,90	20 000,00	0,00	19 108,85	8 188,76	36,90	8 151,86	8 188,76	10 920,09	0,00	0,185	40,759
06020305	Outras	887,28	320 425,00	0,00	269 097,69	259 896,87	105,38	259 009,59	259 114,97	9 200,82	781,90	0,033	80,833
0602030501	Quotizações	300,00	161 225,00	0,00	137 992,75	132 891,55	0,00	132 591,55	132 591,55	5 101,20	300,00	0,000	82,240
0602030502	Reembolso de remunerações	0,00	100,00	0,00	0,00	0,00	0,00	0,00	0,00	0,00	0,00	0,000	0,000
0602030503	Custas Judiciais	0,00	20 000,00	0,00	6 987,00	5 916,00	0,00	5 916,00	5 916,00	1 071,00	0,00	0,000	29,580
0602030599	Outras	587,28	139 100,00	0,00	124 117,94	121 089,32	105,38	120 502,04	120 607,42	3 028,62	481,90	0,076	86,630
Despesa de capital													
07	Aquisição de bens de capital	12 290,90	18 545 189,20	0,00	17 301 253,52	12 475 632,97	2 290,90	12 425 278,86	12 427 569,76	4 825 620,55	48 063,21	0,012	67,000
0701	Investimentos	11 107,00	4 993 264,00	0,00	4 366 497,75	2 237 675,62	1 107,00	2 211 548,41	2 212 655,41	2 128 822,13	25 020,21	0,022	44,291
070101	Terrenos	10 000,00	559 700,00	0,00	351 585,00	297 605,00	0,00	274 663,00	274 663,00	53 980,00	22 942,00	0,000	49,073

Demonstração de Execução Orçamental da Despesa

Ano: 2022

Município de Ourém

(designação da autarquia local)

Euros

Código	Classif. Económica Despesa Designação	Despesas por pagar period. anteriores	Dotações corrigidas	Cativos/descativos	Compromissos	Obrigações	Despesas pagas líquidas de reposições			Compromissos a transitar	Obrigações por pagar	Grau de execução orçamental	
							Períodos anteriores	Período corrente	Total			Períodos anteriores	Período corrente
Despesa de capital													
070102	Habitacões	0,00	500,00	0,00	0,00	0,00	0,00	0,00	0,00	0,00	0,00	0,000	0,000
07010201	Construcao	0,00	200,00	0,00	0,00	0,00	0,00	0,00	0,00	0,00	0,00	0,000	0,000
07010202	Aquisicao	0,00	100,00	0,00	0,00	0,00	0,00	0,00	0,00	0,00	0,00	0,000	0,000
07010203	Reparacao e beneficiao	0,00	200,00	0,00	0,00	0,00	0,00	0,00	0,00	0,00	0,00	0,000	0,000
070103	Edificios	0,00	3 059 934,00	0,00	2 993 765,33	1 178 942,25	0,00	1 178 942,25	1 178 942,25	1 814 823,08	0,00	0,000	38,528
07010301	Instalacoes de servicos	0,00	1 258 484,00	0,00	1 211 226,26	397 099,33	0,00	397 099,33	397 099,33	814 126,93	0,00	0,000	31,554
07010302	Instalacoes desportivas e recreativas	0,00	450 300,00	0,00	445 578,14	93 975,63	0,00	93 975,63	93 975,63	351 602,51	0,00	0,000	20,870
07010303	Mercados e instalacoes de fiscalizacao sanitaria	0,00	200,00	0,00	0,00	0,00	0,00	0,00	0,00	0,00	0,00	0,000	0,000
07010305	Escolas	0,00	976 250,00	0,00	974 220,55	405 168,48	0,00	405 168,48	405 168,48	569 052,07	0,00	0,000	41,503
07010307	Outros	0,00	374 700,00	0,00	362 740,38	282 698,81	0,00	282 698,81	282 698,81	80 041,57	0,00	0,000	75,447
070104	Construcoes diversas	0,00	17 000,00	0,00	0,00	0,00	0,00	0,00	0,00	0,00	0,00	0,000	0,000
07010401	Viadutos, arruamentos e obras complementares	0,00	500,00	0,00	0,00	0,00	0,00	0,00	0,00	0,00	0,00	0,000	0,000
07010406	Instalacoes desportivas e recreativas	0,00	100,00	0,00	0,00	0,00	0,00	0,00	0,00	0,00	0,00	0,000	0,000
07010413	Outros	0,00	16 400,00	0,00	0,00	0,00	0,00	0,00	0,00	0,00	0,00	0,000	0,000
070106	Material de transporte	0,00	106 200,00	0,00	9 209,71	9 207,25	0,00	9 207,25	9 207,25	2,46	0,00	0,000	8,670
07010602	Outro	0,00	106 200,00	0,00	9 209,71	9 207,25	0,00	9 207,25	9 207,25	2,46	0,00	0,000	8,670
070107	Equipamento de informatica	0,00	230 550,00	0,00	177 150,25	155 165,43	0,00	155 165,43	155 165,43	21 984,82	0,00	0,000	67,302
070108	Software informatico	0,00	202 100,00	0,00	146 105,80	113 197,52	0,00	113 197,52	113 197,52	32 908,28	0,00	0,000	56,011
070109	Equipamento administrativo	0,00	30 800,00	0,00	30 267,61	27 667,27	0,00	27 540,70	27 540,70	2 600,34	126,57	0,000	89,418
070110	Equipamento basico	0,00	88 280,00	0,00	48 990,86	45 239,27	0,00	43 287,63	43 287,63	3 751,59	1 951,64	0,000	49,034
07011001	Equipamento de recolha de residuos	0,00	27 200,00	0,00	4 055,01	1 901,19	0,00	1 901,19	1 901,19	2 153,82	0,00	0,000	6,990
07011002	Outro	0,00	61 080,00	0,00	44 935,85	43 338,08	0,00	41 386,44	41 386,44	1 597,77	1 951,64	0,000	67,758
070111	Ferramentas e utensilios	0,00	5 000,00	0,00	3 079,68	3 079,68	0,00	3 079,68	3 079,68	0,00	0,00	0,000	61,594
070112	Artigos e objetos de valor	0,00	1 500,00	0,00	450,00	450,00	0,00	450,00	450,00	0,00	0,00	0,000	30,000
070113	Investimentos incorporeos	0,00	255 600,00	0,00	252 361,47	161 778,21	0,00	161 778,21	161 778,21	90 583,26	0,00	0,000	63,294
070115	Outros investimentos	1 107,00	436 100,00	0,00	353 532,04	245 343,74	1 107,00	244 236,74	245 343,74	108 188,30	0,00	0,254	56,005
0702	Locacao financeira	0,00	141 400,00	0,00	108 494,98	48 878,64	0,00	48 878,64	48 878,64	59 616,34	0,00	0,000	34,568
070201	Terrenos	0,00	100,00	0,00	0,00	0,00	0,00	0,00	0,00	0,00	0,00	0,000	0,000
070202	Habitacoes	0,00	100,00	0,00	0,00	0,00	0,00	0,00	0,00	0,00	0,00	0,000	0,000
070203	Edificios	0,00	100,00	0,00	0,00	0,00	0,00	0,00	0,00	0,00	0,00	0,000	0,000
070204	Construcoes diversas	0,00	100,00	0,00	0,00	0,00	0,00	0,00	0,00	0,00	0,00	0,000	0,000
070205	Material de transporte	0,00	98 400,00	0,00	89 923,05	32 690,71	0,00	32 690,71	32 690,71	57 232,34	0,00	0,000	33,222
070206	Material de informatica	0,00	100,00	0,00	0,00	0,00	0,00	0,00	0,00	0,00	0,00	0,000	0,000
070207	Maquinaria e equipamento	0,00	42 400,00	0,00	18 571,93	16 187,93	0,00	16 187,93	16 187,93	2 384,00	0,00	0,000	38,179
070209	Outros investimentos	0,00	100,00	0,00	0,00	0,00	0,00	0,00	0,00	0,00	0,00	0,000	0,000
0703	Bens de dominio publico	1 183,90	13 410 525,20	0,00	12 826 260,79	10 189 078,71	1 183,90	10 164 851,81	10 166 035,71	2 637 182,08	23 043,00	0,009	75,798

Demonstração de Execução Orçamental da Despesa

Ano: 2022

Município de Ourém

(designação da autarquia local)

Euros

Código	Classif. Económica Despesa Designação	Despesas por pagar period. anteriores	Dotações corrigidas	Cativos/descativos	Compromissos	Obrigações	Despesas pagas líquidas de reposições			Compromissos a transitar	Obrigações por pagar	Grau de execução orçamental	
							Períodos anteriores	Período corrente	Total			Períodos anteriores	Período corrente
Despesa de capital													
070301	Terrenos e recursos naturais	0,00	100,00	0,00	0,00	0,00	0,00	0,00	0,00	0,00	0,00	0,000	0,000
070303	Outras construções e infraestruturas	1 143,90	12 809 325,20	0,00	12 232 735,04	9 800 710,62	1 143,90	9 776 523,72	9 777 667,62	2 432 024,42	23 043,00	0,009	76,323
07030301	Viadutos, arruamentos e obras complementares	0,00	6 519 777,20	0,00	6 424 226,52	4 738 994,40	0,00	4 718 994,40	4 718 994,40	1 685 232,12	20 000,00	0,000	72,380
07030302	Sistemas de drenagem de águas residuais	0,00	160 400,00	0,00	143 153,32	19 687,88	0,00	19 687,88	19 687,88	123 465,44	0,00	0,000	12,274
07030304	Iluminação pública	0,00	92 500,00	0,00	92 420,98	92 420,98	0,00	92 420,98	92 420,98	0,00	0,00	0,000	99,915
07030305	Parques e jardins	0,00	854 500,00	0,00	822 271,85	722 071,38	0,00	722 071,38	722 071,38	100 200,47	0,00	0,000	84,502
07030306	Instalações desportivas e recreativas	0,00	91 230,00	0,00	87 772,91	85 080,80	0,00	85 080,80	85 080,80	2 692,11	0,00	0,000	93,260
07030307	Captação e distribuição de água	0,00	398 000,00	0,00	227 399,06	50 629,68	0,00	50 629,68	50 629,68	176 769,38	0,00	0,000	12,721
07030308	Viação rural	0,00	4 494 218,00	0,00	4 261 146,35	4 014 640,89	0,00	4 012 230,13	4 012 230,13	246 505,46	2 410,76	0,000	89,275
07030309	Sinalização e trânsito	1 143,90	89 900,00	0,00	76 015,16	75 227,22	1 143,90	73 451,08	74 594,98	787,94	632,24	1,272	81,703
07030310	Infraestruturas p/ distribuição energia elétrica	0,00	5 000,00	0,00	1 957,39	1 957,39	0,00	1 957,39	1 957,39	0,00	0,00	0,000	39,148
07030312	Cemitérios	0,00	500,00	0,00	0,00	0,00	0,00	0,00	0,00	0,00	0,00	0,000	0,000
07030313	Outros	0,00	103 300,00	0,00	96 371,50	0,00	0,00	0,00	0,00	96 371,50	0,00	0,000	0,000
070305	Bens do património histórico, artístico e cultural	40,00	601 000,00	0,00	593 525,75	388 368,09	40,00	388 328,09	388 368,09	205 157,66	0,00	0,007	64,614
070306	Outros bens de domínio público	0,00	100,00	0,00	0,00	0,00	0,00	0,00	0,00	0,00	0,00	0,000	0,000
08	Transferências de capital	177,50	1 645 300,00	0,00	1 556 698,28	1 086 632,44	0,00	1 083 123,44	1 083 123,44	470 065,84	3 509,00	0,000	65,831
0801	Sociedades e quase sociedades não financeiras	177,50	12 500,00	0,00	177,50	177,50	0,00	0,00	0,00	0,00	177,50	0,000	0,000
080101	Públicas	0,00	12 200,00	0,00	0,00	0,00	0,00	0,00	0,00	0,00	0,00	0,000	0,000
08010101	Empresas públicas municipais e intermunicipais	0,00	12 100,00	0,00	0,00	0,00	0,00	0,00	0,00	0,00	0,00	0,000	0,000
08010102	Outras	0,00	100,00	0,00	0,00	0,00	0,00	0,00	0,00	0,00	0,00	0,000	0,000
080102	Privadas	177,50	300,00	0,00	177,50	177,50	0,00	0,00	0,00	0,00	177,50	0,000	0,000
0803	Administração central	0,00	200,00	0,00	0,00	0,00	0,00	0,00	0,00	0,00	0,00	0,000	0,000
080301	Estado	0,00	100,00	0,00	0,00	0,00	0,00	0,00	0,00	0,00	0,00	0,000	0,000
080306	Serviços e fundos autónomos	0,00	100,00	0,00	0,00	0,00	0,00	0,00	0,00	0,00	0,00	0,000	0,000
0805	Administração local	0,00	670 400,00	0,00	646 548,90	453 769,95	0,00	450 438,45	450 438,45	192 778,95	3 331,50	0,000	67,190
080501	Continente	0,00	670 400,00	0,00	646 548,90	453 769,95	0,00	450 438,45	450 438,45	192 778,95	3 331,50	0,000	67,190
08050101	Municípios	0,00	100,00	0,00	0,00	0,00	0,00	0,00	0,00	0,00	0,00	0,000	0,000
08050102	Freguesias	0,00	660 300,00	0,00	644 281,75	451 502,80	0,00	448 171,30	448 171,30	192 778,95	3 331,50	0,000	67,874
08050103	Serviços autónomos da administração local	0,00	100,00	0,00	0,00	0,00	0,00	0,00	0,00	0,00	0,00	0,000	0,000
08050104	Associações de municípios	0,00	9 600,00	0,00	2 267,15	2 267,15	0,00	2 267,15	2 267,15	0,00	0,00	0,000	23,616
08050106	Regiões de turismo	0,00	100,00	0,00	0,00	0,00	0,00	0,00	0,00	0,00	0,00	0,000	0,000
08050107	Assembleias municipais	0,00	100,00	0,00	0,00	0,00	0,00	0,00	0,00	0,00	0,00	0,000	0,000
08050108	Outros	0,00	100,00	0,00	0,00	0,00	0,00	0,00	0,00	0,00	0,00	0,000	0,000
0806	Segurança social	0,00	200,00	0,00	0,00	0,00	0,00	0,00	0,00	0,00	0,00	0,000	0,000
080601	Sistema de solidariedade e segurança social	0,00	100,00	0,00	0,00	0,00	0,00	0,00	0,00	0,00	0,00	0,000	0,000
080605	Outras transferências	0,00	100,00	0,00	0,00	0,00	0,00	0,00	0,00	0,00	0,00	0,000	0,000

Demonstração de Execução Orçamental da Despesa

Ano: 2022

Município de Ourém

(designação da autarquia local)

Euros

Código	Classif. Económica Despesa Designação	Despesas por pagar period. anteriores	Dotações corrigidas	Cativos/descativos	Compromissos	Obrigações	Despesas pagas líquidas de reposições			Compromissos a transitar	Obrigações por pagar	Grau de execução orçamental	
							Períodos anteriores	Período corrente	Total			Períodos anteriores	Período corrente
Despesa de capital													
0807	Instituições sem fins lucrativos	0,00	961 500,00	0,00	909 971,88	632 684,99	0,00	632 684,99	632 684,99	277 286,89	0,00	0,000	65,802
080701	Instituições sem fins lucrativos	0,00	961 500,00	0,00	909 971,88	632 684,99	0,00	632 684,99	632 684,99	277 286,89	0,00	0,000	65,802
0808	Famílias	0,00	100,00	0,00	0,00	0,00	0,00	0,00	0,00	0,00	0,00	0,000	0,000
080802	Outras	0,00	100,00	0,00	0,00	0,00	0,00	0,00	0,00	0,00	0,00	0,000	0,000
0809	Resto do mundo	0,00	400,00	0,00	0,00	0,00	0,00	0,00	0,00	0,00	0,00	0,000	0,000
080901	União Europeia-Instituições	0,00	100,00	0,00	0,00	0,00	0,00	0,00	0,00	0,00	0,00	0,000	0,000
080902	União Europeia-Países membros	0,00	100,00	0,00	0,00	0,00	0,00	0,00	0,00	0,00	0,00	0,000	0,000
080903	Países terceiros e organizações internacionais	0,00	200,00	0,00	0,00	0,00	0,00	0,00	0,00	0,00	0,00	0,000	0,000
09	Ativos financeiros	0,00	4 000,00	0,00	0,00	0,00	0,00	0,00	0,00	0,00	0,00	0,000	0,000
0902	Títulos a curto prazo	0,00	700,00	0,00	0,00	0,00	0,00	0,00	0,00	0,00	0,00	0,000	0,000
090201	Socied.e quase socied.não financeiras-Privadas	0,00	100,00	0,00	0,00	0,00	0,00	0,00	0,00	0,00	0,00	0,000	0,000
090202	Socied.e quase socied.não financeiras-Públicas	0,00	100,00	0,00	0,00	0,00	0,00	0,00	0,00	0,00	0,00	0,000	0,000
090203	Socied.financ.-Bancos e outras instit. financeiras	0,00	100,00	0,00	0,00	0,00	0,00	0,00	0,00	0,00	0,00	0,000	0,000
090204	Socied.financeiras-Comp. seguros e fundos pensões	0,00	100,00	0,00	0,00	0,00	0,00	0,00	0,00	0,00	0,00	0,000	0,000
090205	Admin.pública-Admin.central-Estado	0,00	100,00	0,00	0,00	0,00	0,00	0,00	0,00	0,00	0,00	0,000	0,000
090206	Admin.pública-Admin.central-Serv. fundos autónomos	0,00	100,00	0,00	0,00	0,00	0,00	0,00	0,00	0,00	0,00	0,000	0,000
090208	Admin.pública-Admin.local-Continente	0,00	100,00	0,00	0,00	0,00	0,00	0,00	0,00	0,00	0,00	0,000	0,000
0903	Títulos a médio e longo prazos	0,00	700,00	0,00	0,00	0,00	0,00	0,00	0,00	0,00	0,00	0,000	0,000
090301	Socied.e quase socied.não financeiras-Privadas	0,00	100,00	0,00	0,00	0,00	0,00	0,00	0,00	0,00	0,00	0,000	0,000
090302	Socied.e quase socied.não financeiras-Públicas	0,00	100,00	0,00	0,00	0,00	0,00	0,00	0,00	0,00	0,00	0,000	0,000
090303	Socied.financ.-Bancos e outras instit. financeiras	0,00	100,00	0,00	0,00	0,00	0,00	0,00	0,00	0,00	0,00	0,000	0,000
090304	Socied.financeiras-Comp. seguros e fundos pensões	0,00	100,00	0,00	0,00	0,00	0,00	0,00	0,00	0,00	0,00	0,000	0,000
090305	Admin.pública-Admin.central-Estado	0,00	100,00	0,00	0,00	0,00	0,00	0,00	0,00	0,00	0,00	0,000	0,000
090306	Admin.pública-Admin.central-Serv. fundos autónomos	0,00	100,00	0,00	0,00	0,00	0,00	0,00	0,00	0,00	0,00	0,000	0,000
090308	Admin.pública-Admin.local-Continente	0,00	100,00	0,00	0,00	0,00	0,00	0,00	0,00	0,00	0,00	0,000	0,000
0905	Empréstimos a curto prazo	0,00	100,00	0,00	0,00	0,00	0,00	0,00	0,00	0,00	0,00	0,000	0,000
090508	Admin.pública-Admin.local-Continente	0,00	100,00	0,00	0,00	0,00	0,00	0,00	0,00	0,00	0,00	0,000	0,000
0906	Empréstimos a médio e longo prazos	0,00	200,00	0,00	0,00	0,00	0,00	0,00	0,00	0,00	0,00	0,000	0,000
090608	Admin.pública-Admin.local-Continente	0,00	100,00	0,00	0,00	0,00	0,00	0,00	0,00	0,00	0,00	0,000	0,000
090613	Famílias - Outras	0,00	100,00	0,00	0,00	0,00	0,00	0,00	0,00	0,00	0,00	0,000	0,000
0907	Ações e outras participações	0,00	900,00	0,00	0,00	0,00	0,00	0,00	0,00	0,00	0,00	0,000	0,000
090701	Socied.e quase socied.não financeiras-Privadas	0,00	200,00	0,00	0,00	0,00	0,00	0,00	0,00	0,00	0,00	0,000	0,000
090702	Socied.e quase socied.não financeiras-Públicas	0,00	200,00	0,00	0,00	0,00	0,00	0,00	0,00	0,00	0,00	0,000	0,000
090703	Socied.financ.-Bancos e outras instit. financeiras	0,00	100,00	0,00	0,00	0,00	0,00	0,00	0,00	0,00	0,00	0,000	0,000
090704	Socied.financeiras-Comp. seguros e fundos pensões	0,00	100,00	0,00	0,00	0,00	0,00	0,00	0,00	0,00	0,00	0,000	0,000
090705	Admin.pública-Admin.central-Estado	0,00	100,00	0,00	0,00	0,00	0,00	0,00	0,00	0,00	0,00	0,000	0,000

Demonstração de Execução Orçamental da Despesa

Ano: 2022

Município de Ourém

(designação da autarquia local)

Euros

Código	Classif. Económica Despesa Designação	Despesas por pagar period. anteriores	Dotações corrigidas	Cativos/descativos	Compromissos	Obrigações	Despesas pagas líquidas de reposições			Compromissos a transitar	Obrigações por pagar	Grau de execução orçamental	
							Períodos anteriores	Período corrente	Total			Períodos anteriores	Período corrente
Despesa de capital													
090706	Admin.pública-Admin.central-Serv. fundos autónomos	0,00	100,00	0,00	0,00	0,00	0,00	0,00	0,00	0,00	0,00	0,000	0,000
090708	Admin.pública-Admin.local-Continente	0,00	100,00	0,00	0,00	0,00	0,00	0,00	0,00	0,00	0,00	0,000	0,000
0908	Unidades de participação	0,00	700,00	0,00	0,00	0,00	0,00	0,00	0,00	0,00	0,00	0,000	0,000
090801	Socied.e quase socied.não financeiras-Privadas	0,00	100,00	0,00	0,00	0,00	0,00	0,00	0,00	0,00	0,00	0,000	0,000
090802	Socied.e quase socied.não financeiras-Públicas	0,00	100,00	0,00	0,00	0,00	0,00	0,00	0,00	0,00	0,00	0,000	0,000
090803	Socied.financ.-Bancos e outras instit. financeiras	0,00	100,00	0,00	0,00	0,00	0,00	0,00	0,00	0,00	0,00	0,000	0,000
090804	Socied.financeiras-Comp. seguros e fundos pensões	0,00	100,00	0,00	0,00	0,00	0,00	0,00	0,00	0,00	0,00	0,000	0,000
090805	Admin.pública-Admin.central-Estado	0,00	100,00	0,00	0,00	0,00	0,00	0,00	0,00	0,00	0,00	0,000	0,000
090806	Admin.pública-Admin.central-Serv. fundos autónomos	0,00	100,00	0,00	0,00	0,00	0,00	0,00	0,00	0,00	0,00	0,000	0,000
090808	Admin.pública-Admin.local-Continente	0,00	100,00	0,00	0,00	0,00	0,00	0,00	0,00	0,00	0,00	0,000	0,000
0909	Outros ativos financeiros	0,00	700,00	0,00	0,00	0,00	0,00	0,00	0,00	0,00	0,00	0,000	0,000
090901	Socied.e quase socied.não financeiras-Privadas	0,00	100,00	0,00	0,00	0,00	0,00	0,00	0,00	0,00	0,00	0,000	0,000
090902	Socied.e quase socied.não financeiras-Públicas	0,00	100,00	0,00	0,00	0,00	0,00	0,00	0,00	0,00	0,00	0,000	0,000
090903	Socied.financ.-Bancos e outras instit. financeiras	0,00	100,00	0,00	0,00	0,00	0,00	0,00	0,00	0,00	0,00	0,000	0,000
090904	Socied.financeiras-Comp. seguros e fundos pensões	0,00	100,00	0,00	0,00	0,00	0,00	0,00	0,00	0,00	0,00	0,000	0,000
090905	Admin.pública-Admin.central-Estado	0,00	100,00	0,00	0,00	0,00	0,00	0,00	0,00	0,00	0,00	0,000	0,000
090906	Admin.pública-Admin.central-Serv. fundos autónomos	0,00	100,00	0,00	0,00	0,00	0,00	0,00	0,00	0,00	0,00	0,000	0,000
090908	Admin.pública-Admin.local-Continente	0,00	100,00	0,00	0,00	0,00	0,00	0,00	0,00	0,00	0,00	0,000	0,000
10	Passivos financeiros	0,00	2 273 500,00	0,00	2 272 035,58	2 272 034,47	0,00	2 272 034,47	2 272 034,47	1,11	0,00	0,000	99,936
1003	Títulos a médio e longo prazos	0,00	100,00	0,00	0,00	0,00	0,00	0,00	0,00	0,00	0,00	0,000	0,000
100303	Socied.financ.-Bancos e outras instit. financeiras	0,00	100,00	0,00	0,00	0,00	0,00	0,00	0,00	0,00	0,00	0,000	0,000
1005	Empréstimos a curto prazo	0,00	1 500 200,00	0,00	1 500 000,00	1 500 000,00	0,00	1 500 000,00	1 500 000,00	0,00	0,00	0,000	99,987
100503	Socied.financ.-Bancos e outras instit. financeiras	0,00	1 500 000,00	0,00	1 500 000,00	1 500 000,00	0,00	1 500 000,00	1 500 000,00	0,00	0,00	0,000	100,000
100504	Socied.financeiras-Comp. seguros e fundos pensões	0,00	100,00	0,00	0,00	0,00	0,00	0,00	0,00	0,00	0,00	0,000	0,000
100506	Admin.pública-Admin.central-Serv. fundos autónomos	0,00	100,00	0,00	0,00	0,00	0,00	0,00	0,00	0,00	0,00	0,000	0,000
1006	Empréstimos a médio e longo prazos	0,00	773 200,00	0,00	772 035,58	772 034,47	0,00	772 034,47	772 034,47	1,11	0,00	0,000	99,849
100603	Socied.financ.-Bancos e outras instit. financeiras	0,00	533 500,00	0,00	532 881,72	532 880,71	0,00	532 880,71	532 880,71	1,01	0,00	0,000	99,884
100604	Socied.financeiras-Comp. seguros e fundos pensões	0,00	100,00	0,00	0,00	0,00	0,00	0,00	0,00	0,00	0,00	0,000	0,000
100605	Admin.pública-Admin.central-Estado	0,00	239 500,00	0,00	239 153,86	239 153,76	0,00	239 153,76	239 153,76	0,10	0,00	0,000	99,855
100606	Admin.pública-Admin.central-Serv. fundos autónomos	0,00	100,00	0,00	0,00	0,00	0,00	0,00	0,00	0,00	0,00	0,000	0,000
11	Outras despesas de capital	0,00	200,00	0,00	0,00	0,00	0,00	0,00	0,00	0,00	0,00	0,000	0,000
1102	Diversas	0,00	200,00	0,00	0,00	0,00	0,00	0,00	0,00	0,00	0,00	0,000	0,000
110201	Restituições	0,00	100,00	0,00	0,00	0,00	0,00	0,00	0,00	0,00	0,00	0,000	0,000

Demonstração de Execução Orçamental da Despesa

Ano: 2022

Município de Ourém

(designação da autarquia local)

Euros

Código	Classif. Económica Despesa Designação	Despesas por pagar period. anteriores	Dotações corrigidas	Cativos/descativos	Compromissos	Obrigações	Despesas pagas líquidas de reposições			Compromissos a transitar	Obrigações por pagar	Grau de execução orçamental	
							Períodos anteriores	Período corrente	Total			Períodos anteriores	Período corrente
Despesa de capital													
110299	Outras	0,00	100,00	0,00	0,00	0,00	0,00	0,00	0,00	0,00	0,00	0,000	0,000
Total Despesas Correntes		141 354,46	31 794 760,80	0,00	28 655 657,29	25 404 645,28	140 332,56	25 066 968,90	25 207 301,46	3 251 012,01	197 343,82	0,441	78,840
Total Despesas de Capital		12 468,40	22 468 189,20	0,00	21 129 987,38	15 834 299,88	2 290,90	15 780 436,77	15 782 727,67	5 295 687,50	51 572,21	0,010	70,235
Total Geral		153 822,86	54 262 950,00	0,00	49 785 644,67	41 238 945,16	142 623,46	40 847 405,67	40 990 029,13	8 546 699,51	248 916,03	0,263	75,277

ORGÃO EXECUTIVO

Em de de

.....

ORGÃO DELIBERATIVO

Em de de

.....

Execução Anual do Plano Plurianual de Investimentos

Execução Anual do Plano Plurianual de Investimentos

Município de Ourém

Ano: 2022

(designação da autarquia local)

(unidade: €)

Obj	Prog	Projeto		Designação	Código Classificação Orçamental	Forma de Realiz.	Fonte Financiamento (%)				Datas (Mês/Ano)		Montante Previsto			Montante executado			Nível Execução Anual (%)	Nível Execução Global (%)
		Ano / N°	Ação				RP	RG	UE	EM	Início	Fim	Ano	Anos seguintes	Total	Anos Anteriores	Ano	Total		
01				EDUCAÇÃO																
01	004			Ações de Cooperação e Apoio ao Ensino																
01	004	2020/163	4/4	Aquisição de equipamentos na área das Tecnologias da Informação e Comunicação	02 070107	O	15	85			01/2020	12/2026	9 100,00	100,00	9 200,00	0,00	9 030,86	9 030,86	99,24	98,16
01	004	2020/163	6	Atividades Experimentais para Promoção da Cultura Científica																
01	004	2020/163	6/3	Aquisição de equipamentos - laboratórios de ciências	02 070115	O	15	85			01/2020	12/2023	71 800,00	100,00	71 900,00	0,00	71 758,01	71 758,01	99,94	99,80
Totais do Programa 004:													304 650,00	600,00	305 250,00	0,00	304 218,38	304 218,38	99,86	99,66
Totais do Objetivo 01:													1 309 900,00	4 519 100,00	5 829 000,00	462 464,98	722 391,17	1 184 856,15	55,15	18,83

Execução Anual do Plano Plurianual de Investimentos

Município de Ourém

Ano: 2022

(designação da autarquia local)

(unidade: €)

Obj	Prog	Projeto		Designação	Código Classificação Orçamental	Forma de Realiz.	Fonte Financiamento (%)				Datas (Mês/Ano)		Montante Previsto			Montante executado			Nível Execução Anual (%)	Nível Execução Global (%)
		Ano / Nº	Ação				RP	RG	UE	EM	Início	Fim	Ano	Anos seguintes	Total	Anos Anteriores	Ano	Total		
02				CULTURA, DESPORTO E TEMPOS LIVRES																
02	001			Cultura																
02	001	2018/20		Imóvel para Atividade Associativa Cultural																
02	001	2018/20	1	Aquisição de imóvel	02 07010307	O	100			01/2018	12/2026	100,00	0,00	100,00	0,00	0,00	0,00	0,00	0,00	
02	001	2018/20	2	Estudos e projetos	02 07010307	O	100			01/2018	12/2026	9 000,00	0,00	9 000,00	0,00	0,00	0,00	0,00	0,00	
02	001	2018/20	3	Obras de Reabilitação	02 07010307	E	100			01/2018	12/2026	100,00	900 000,00	900 100,00	0,00	0,00	0,00	0,00	0,00	
02	001	2019/167		Beneficiação da Casa do Administrador (Recepção Loja / Auditório)	02 07010301	E	100			01/2019	12/2026	100,00	110 000,00	110 100,00	12 915,00	0,00	12 915,00	0,00	10,50	
02	001	2019/168		Edifício na D. Afonso (Vila Medieval de Ourém)																
02	001	2019/168	1	Aquisição	02 070305	O	100			01/2019	12/2026	8 800,00	0,00	8 800,00	0,00	8 700,00	8 700,00	98,86	98,86	
02	001	2019/168	2	Valorização para fins culturais	02 070305	E	100			01/2019	12/2026	27 600,00	195 000,00	222 600,00	0,00	27 560,00	27 560,00	99,86	12,38	
02	001	2022/16		Aquisição de terrenos	02 070101	O	100			01/2022	12/2026	100,00	400,00	500,00	0,00	0,00	0,00	0,00	0,00	
02	001	2022/17		Modernização e equipamento																
02	001	2022/17	1	Aquisição de equipamento básico	02 07011002	O	100			01/2022	12/2026	2 500,00	10 000,00	12 500,00	2 441,34	873,30	3 314,64	34,93	22,18	
02	001	2022/164		Readaptação de edifício para Biblioteca e Arquivo Municipal	02 07010413	E	100			01/2022	12/2025	100,00	2 050 000,00	2 050 100,00	0,00	0,00	0,00	0,00	0,00	
				Totais do Programa 001:								48 400,00	3 265 400,00	3 313 800,00	15 356,34	37 133,30	52 489,64	76,72	1,58	
02	002			Desporto e Lazer																
02	002	2018/2		Campos de Ténis e Padel em Ourém	02 07010406	E	100			01/2019	12/2026	100,00	200,00	300,00	0,00	0,00	0,00	0,00	0,00	
02	002	2021/174		Parque Infantil em Fátima - Santos Francisco e Jacinta	02 07030306	E	100			01/2021	12/2026	58 000,00	0,00	58 000,00	243 261,88	56 435,94	299 697,82	97,30	99,48	
02	002	2021/182		Parques Infantis (Gieiteira, Moitas e Moimento)	02 07030305	E	100			01/2021	12/2026	100,00	100 200,00	100 300,00	0,00	0,00	0,00	0,00	0,00	
02	002	2022/22		Construção e beneficiação - Desporto e Lazer																
02	002	2022/22	1	Pavilhões e outros edifícios	02 07010302	E	100			01/2022	12/2026	171 700,00	80 000,00	251 700,00	341 886,26	71 967,38	413 853,64	41,91	69,72	
02	002	2022/22	2	Outras infraestruturas de desporto e lazer	02 07030306	E	100			01/2022	12/2026	31 630,00	40 000,00	71 630,00	25 375,94	28 644,86	54 020,80	90,56	55,69	
02	002	2022/23		Aquisição de terrenos	02 070101	O	100			01/2022	12/2026	100,00	400,00	500,00	1 271,00	0,00	1 271,00	0,00	71,77	
02	002	2022/24		Modernização e aquisição (desporto e lazer)																
02	002	2022/24	1	Aquisição de equipamento básico	02 07011002	O	100			01/2022	12/2026	7 280,00	100 000,00	107 280,00	58 774,60	6 139,88	64 914,48	84,34	39,09	
02	002	2022/24	2	Outros investimentos	02 070115	O	100			01/2022	12/2026	27 200,00	100 000,00	127 200,00	64 066,63	6 621,09	70 687,72	24,34	36,96	
02	002	2022/25		Parques infantis, de merendas e outros																
02	002	2022/25	1	Beneficiação/ Ampliação	02 07030305	A	100			01/2022	12/2026	23 500,00	10 000,00	33 500,00	125 501,57	23 461,60	148 963,17	99,84	93,69	
02	002	2022/25	2	Construção de novos parques	02 07030305	A	100			01/2022	12/2026	100,00	4 000,00	4 100,00	0,00	0,00	0,00	0,00	0,00	
02	002	2022/152		Orçamento Participativo - Piscina de água corrente em Espite	02 07030306	E	100			01/2022	12/2026	500,00	100,00	600,00	0,00	0,00	0,00	0,00	0,00	
02	002	2022/153		Requalificação da instalação elétrica do Pavilhão do Pinheiro	02 07010302	E	100			01/2022	12/2026	500,00	100,00	600,00	0,00	0,00	0,00	0,00	0,00	
02	002	2022/161		Construção do Parque Desportivo de Fátima	02 07030306	E	100			01/2022	12/2026	500,00	2 250 000,00	2 250 500,00	0,00	0,00	0,00	0,00	0,00	
				Totais do Programa 002:								321 210,00	2 685 000,00	3 006 210,00	860 137,88	193 270,75	1 053 408,63	60,17	27,25	

Execução Anual do Plano Plurianual de Investimentos

Município de Ourém

Ano: 2022

(designação da autarquia local)

(unidade: €)

Obj	Prog	Projeto		Designação	Código Classificação Orçamental	Forma de Realiz.	Fonte Financiamento (%)				Datas (Mês/Ano)		Montante Previsto			Montante executado			Nível Execução Anual (%)	Nível Execução Global (%)
		Ano / Nº	Ação				RP	RG	UE	EM	Início	Fim	Ano	Anos seguintes	Total	Anos Anteriores	Ano	Total		
02				CULTURA, DESPORTO E TEMPOS LIVRES																
02	003			Património																
02	003	2015/201		Capela de São Sebastião																
02	003	2015/201	1	Investigação/interpretação e projetos	02 070113	O	100			01/2015	12/2026	72 000,00	0,00	72 000,00	26 199,00	0,00	26 199,00	0,00	26,68	
02	003	2015/201	2	Preservação e consolidação	02 07010307	E	100			01/2015	12/2026	10 600,00	820 000,00	830 600,00	0,00	10 547,25	10 547,25	99,50	1,27	
02	003	2017/149		Recup. e interpretação dos Moinhos de Vento da Fazarga	02 070305	E	100			01/2017	12/2026	100,00	500 000,00	500 100,00	0,00	0,00	0,00	0,00	0,00	
02	003	2017/150		Oficina do Património																
02	003	2017/150	1	Intervenção no edifício	02 07010301	E	100			01/2019	12/2026	100,00	350 200,00	350 300,00	0,00	0,00	0,00	0,00	0,00	
02	003	2017/150	2	Reabilitação do logradouro	02 07010413	E	100			01/2017	12/2026	100,00	30 200,00	30 300,00	0,00	0,00	0,00	0,00	0,00	
02	003	2017/150	3	Estudos e projetos	02 07010301	O	100			01/2018	12/2026	50,00	0,00	50,00	0,00	0,00	0,00	0,00	0,00	
02	003	2022/29		Salvaguarda e valorização do património																
02	003	2022/29	4	Aquisição de equipamentos	02 070115	O	100			01/2022	12/2026	100,00	400,00	500,00	11 521,20	0,00	11 521,20	0,00	95,84	
02	003	2022/29	5	Investimentos incorpóreos	02 070113	O	100			01/2022	12/2026	100,00	400,00	500,00	0,00	0,00	0,00	0,00	0,00	
02	003	2022/190		Intervenção e valorização da Anta do Zurrage (Alburitel)	02 070115	O	100			01/2022	12/2025	500,00	25 000,00	25 500,00	0,00	0,00	0,00	0,00	0,00	
02	003	2022/191		Valorização do património natural paleontológico: Pegadas da Amoreira	02 070115	O	100			01/2022	12/2024	500,00	17 500,00	18 000,00	0,00	0,00	0,00	0,00	0,00	
				Totais do Programa 003:								84 150,00	1 743 700,00	1 827 850,00	37 720,20	10 547,25	48 267,45	12,53	2,59	
				Totais do Objetivo 02:								453 760,00	7 694 100,00	8 147 860,00	913 214,42	240 951,30	1 154 165,72	53,10	12,74	

Execução Anual do Plano Plurianual de Investimentos

Município de Ourém

Ano: 2022

(designação da autarquia local)

(unidade: €)

Obj	Prog	Projeto		Designação	Código Classificação Orçamental	Forma de Realiz.	Fonte Financiamento (%)				Datas (Mês/Ano)		Montante Previsto			Montante executado			Nível Execução Anual (%)	Nível Execução Global (%)
		Ano / N°	Ação				RP	RG	UE	EM	Início	Fim	Ano	Anos seguintes	Total	Anos Anteriores	Ano	Total		
04				SAÚDE																
04	001			Saúde Local																
04	001	2016/152		Implementação de Centros de Saúde																
04	001	2016/152	4	Centro de Saúde em Caxarias	02 07010301	E	20	80		01/2019	12/2026	528 220,00	100,00	528 320,00	0,00	66 020,41	66 020,41	12,50	12,50	
04	001	2022/39		Reabilitação da Unidade de Cuidados de Saúde de Rio de Couros	02 07010301	E	15	85		01/2022	12/2026	217 550,00	0,00	217 550,00	11 394,60	214 699,52	226 094,12	98,69	98,75	
04	001	2022/157		Ampliação do Centro de Saúde de Ourém	02 07010301	E	100			01/2022	12/2024	10 200,00	550 300,00	560 500,00	0,00	10 086,00	10 086,00	98,88	1,80	
04	001	2022/158		Requalificação do Centro de Saúde de Fátima	02 07010301	E	100			01/2022	12/2024	55 800,00	365 300,00	421 100,00	0,00	14 969,10	14 969,10	26,83	3,55	
				Totais do Programa 001:								811 770,00	915 700,00	1 727 470,00	11 394,60	305 775,03	317 169,63	37,67	18,24	
				Totais do Objetivo 04:								811 770,00	915 700,00	1 727 470,00	11 394,60	305 775,03	317 169,63	37,67	18,24	

Execução Anual do Plano Plurianual de Investimentos

Município de Ourém

Ano: 2022

(designação da autarquia local)

(unidade: €)

Obj	Prog	Projeto		Designação	Código Classificação Orçamental	Forma de Realiz.	Fonte Financiamento (%)				Datas (Mês/Ano)		Montante Previsto			Montante executado			Nível Execução Anual (%)	Nível Execução Global (%)	
		Ano / Nº	Ação				RP	RG	UE	EM	Início	Fim	Ano	Anos seguintes	Total	Anos Anteriores	Ano	Total			
05				HABITAÇÃO E URBANISMO																	
05	001			Habitação																	
05	001	2022/40		Parque Habitacional Municipal																	
05	001	2022/40	1	Construção	02	07010201	A	100		01/2022	12/2026	100,00	400,00	500,00	0,00	0,00	0,00	0,00	0,00	0,00	0,00
05	001	2022/40	2	Aquisição	02	07010202	O	100		01/2022	12/2026	100,00	400,00	500,00	0,00	0,00	0,00	0,00	0,00	0,00	0,00
05	001	2022/40	3	Reparação e beneficiação	02	07010203	A	100		01/2022	12/2026	100,00	400,00	500,00	0,00	0,00	0,00	0,00	0,00	0,00	0,00
05	001	2022/41		Programa de apoio aos refugiados																	
05	001	2022/41	1	Adaptação de edifícios municipais	02	07010203	A	100		01/2022	12/2023	100,00	400,00	500,00	0,00	0,00	0,00	0,00	0,00	0,00	0,00
05	001	2022/41	2	Aquisição de equipamentos/mobiliário	02	070115	O	100		01/2022	12/2026	100,00	400,00	500,00	6 404,38	0,00	6 404,38	0,00	0,00	92,76	0,00
				Totais do Programa 001:								500,00	2 000,00	2 500,00	6 404,38	0,00	6 404,38	0,00	0,00	71,92	0,00
05	002			Planeamento Urbanístico																	
05	002	2010/131		Plano Diretor Municipal																	
05	002	2010/131	1	Alterações parciais ao PDM	02	070113	O	100		01/2010	12/2026	1 000,00	20 000,00	21 000,00	0,00	0,00	0,00	0,00	0,00	0,00	0,00
05	002	2018/6		Atualização do Mapa de Ruído estudo acústico	02	070113	O	100		01/2018	12/2026	2 600,00	30 000,00	32 600,00	7 072,50	2 583,00	9 655,50	99,35	24,34	0,00	0,00
05	002	2020/151		Cadastro Predial de Ourém	02	070113	O	100		01/2020	12/2026	97 000,00	150 000,00	247 000,00	0,00	83 025,00	83 025,00	85,59	33,61	0,00	0,00
05	002	2022/42		Plano de Pormenor	02	070113	O	100		01/2022	12/2023	100,00	20 000,00	20 100,00	157 103,50	0,00	157 103,50	0,00	88,66	0,00	0,00
05	002	2022/43		Plano de Urbanização	02	070113	O	100		01/2022	12/2026	27 300,00	20 000,00	47 300,00	143 731,65	26 623,35	170 355,00	97,52	89,18	0,00	0,00
05	002	2022/46		Ortofotocartografia e cartografia numérica vetorial	02	070113	O	100		01/2022	12/2026	100,00	80 200,00	80 300,00	0,00	0,00	0,00	0,00	0,00	0,00	0,00
05	002	2022/169		Plano de Urbanização de Ourém	02	070113	O	100		01/2022	12/2023	100,00	10 000,00	10 100,00	0,00	0,00	0,00	0,00	0,00	0,00	0,00
05	002	2022/170		Revisão do Plano de Urbanização de Fátima	02	070113	O	100		01/2022	12/2022	100,00	30 000,00	30 100,00	0,00	0,00	0,00	0,00	0,00	0,00	0,00
				Totais do Programa 002:								128 300,00	360 200,00	488 500,00	307 907,65	112 231,35	420 139,00	87,48	52,75	0,00	0,00
05	003			Iluminação																	
05	003	2022/50		Rede elétrica																	
05	003	2022/50	1	Ampliação e beneficiação	02	07030310	A	100		01/2022	12/2026	5 000,00	20 000,00	25 000,00	13 263,26	1 957,39	15 220,65	39,15	39,78	0,00	0,00
05	003	2022/51		Rede de iluminação pública																	
05	003	2022/51	1	Ampliação e modernização	02	07030304	A	100		01/2022	12/2026	92 500,00	60 000,00	152 500,00	282 301,05	92 420,98	374 722,03	99,91	86,18	0,00	0,00
				Totais do Programa 003:								97 500,00	80 000,00	177 500,00	295 564,31	94 378,37	389 942,68	96,80	82,43	0,00	0,00
05	004			Urbanização																	
05	004	2009/143		Req. Urbana - Rua de Castela e ligação à Rua Dr. Armando Vieira																	
05	004	2009/143	1	Expropriações	02	070101	O	100		01/2009	12/2026	85 500,00	0,00	85 500,00	60 000,00	42 500,00	102 500,00	49,71	70,45	0,00	0,00
05	004	2009/143	2	Requalificação	02	07030301	E	100		01/2009	12/2026	28 700,00	900 000,00	928 700,00	12 649,10	8 499,30	21 148,40	29,61	2,25	0,00	0,00
05	004	2016/160		Plano de Ação - Regeneração Urbana de Ourém																	
05	004	2016/160	6	Reabilitação do Cine-Teatro Municipal																	
05	004	2016/160	6/2	Empreitada de reabilitação	02	07010307	E	34	66	01/2019	12/2026	184 800,00	0,00	184 800,00	3 139 986,31	184 696,16	3 324 682,47	99,94	100,00	0,00	0,00
05	004	2016/160	6/3	Aquisição de equipamento	02	070115	O	34	66	01/2016	12/2026	40 000,00	0,00	40 000,00	149 775,08	34 818,84	184 593,92	87,05	97,27	0,00	0,00

Execução Anual do Plano Plurianual de Investimentos

Município de Ourém

Ano: 2022

(designação da autarquia local)

(unidade: €)

Obj	Prog	Projeto		Designação	Código Classificação Orçamental	Forma de Realiz.	Fonte Financiamento (%)				Datas (Mês/Ano)		Montante Previsto			Montante executado			Nível Execução Anual (%)	Nível Execução Global (%)
		Ano / Nº	Ação				RP	RG	UE	EM	Início	Fim	Ano	Anos seguintes	Total	Anos Anteriores	Ano	Total		
05				HABITAÇÃO E URBANISMO																
05	004			Urbanização																
05	004	2016/160	8	Reab. Antiga Azenha - Centro de Interpret. e Apoio ao Parque Dr. António Teixeira	02 07010307	O	100			01/2019	12/2026	500,00	10 000,00	10 500,00	0,00	0,00	0,00	0,00	0,00	
05	004	2016/160	8/1	Aquisição do imóvel	02 07010307	O	100			01/2019	12/2026	500,00	10 000,00	10 500,00	0,00	0,00	0,00	0,00	0,00	
05	004	2016/160	8/3	Empreitada de reabilitação	02 07010307	E	15	85		01/2019	12/2026	6 800,00	400,00	7 200,00	0,00	0,00	0,00	0,00	0,00	
05	004	2016/160	9	Reab. do Castelo e Paço do Conde (Conservação e Musealização)																
05	004	2016/160	9/2	Empreitada de reabilitação	02 070305	E	13	87		01/2016	12/2026	564 500,00	0,00	564 500,00	2 713 609,01	352 108,09	3 065 717,10	62,38	93,52	
05	004	2016/160	9/3	Musealização - Conteúdos e equipamentos	02 070115	O	15	85		01/2020	12/2026	500,00	375 000,00	375 500,00	237,80	0,00	237,80	0,00	0,06	
05	004	2016/160	10	Expansão e Reabilitação do Parque Ribeirinho Dr. António Teixeira																
05	004	2016/160	10/1	Aquisição de terrenos/expropriações	02 070101	O	100			01/2016	12/2026	100,00	300,00	400,00	0,00	0,00	0,00	0,00	0,00	
05	004	2016/160	10/4	Empreitada de expansão do parque - Fase 2	02 07030305	O	22	78		01/2019	12/2026	100,00	800 000,00	800 100,00	0,00	0,00	0,00	0,00	0,00	
05	004	2016/160	10/5	Reabilitação do Parque	02 07030305	E	100			01/2019	12/2026	10 000,00	50 000,00	60 000,00	93 576,98	9 163,50	102 740,48	91,64	66,90	
05	004	2016/160	11	Reabilitação do Espaço Público do Núcleo Central de Ourém - Jardim Plessis Trévise																
05	004	2016/160	11/2	Empreitada de reabilitação	02 07030305	E	45	55		01/2016	12/2026	432 900,00	0,00	432 900,00	953 973,28	413 602,12	1 367 575,40	95,54	98,61	
05	004	2016/160	12	Reabilitação da Av. D. Nuno Álvares Pereira																
05	004	2016/160	12/2	Empreitada de reabilitação	02 07030301	E	15	85		01/2016	12/2026	80 000,00	0,00	80 000,00	2 273 965,01	78 095,50	2 352 060,51	97,62	99,92	
05	004	2016/160	12/3	2ª Fase - Troço entre a Rotunda dos Álamos e a Rotunda das Freguesias	02 07030301	E	100			01/2019	12/2026	2 000,00	975 000,00	977 000,00	5 045,05	0,00	5 045,05	0,00	0,51	
05	004	2016/160	13	Reabilitação do espaço público da Vila Medieval																
05	004	2016/160	13/1	Estudos e projetos	02 07030301	O	100			01/2016	12/2026	1 000,00	0,00	1 000,00	97 108,50	0,00	97 108,50	0,00	98,98	
05	004	2016/160	13/2	Empreitada de reabilitação	02 07030301	E	15	85		01/2016	12/2026	25 000,00	400 000,00	425 000,00	0,00	23 076,15	23 076,15	92,30	5,43	
05	004	2016/161		Mobilidade Urbana Sustentável - Ourém																
05	004	2016/161	1	Criação de eixo vertical pedonal estruturante - Vila Medieval																
05	004	2016/161	1/1	Estudos e projetos	02 07030313	O	15	85		01/2016	12/2026	92 500,00	0,00	92 500,00	0,00	0,00	0,00	0,00	0,00	
05	004	2016/161	1/2	Const. de meios mecânicos de ligação vertical	02 07030313	E	15	85		01/2016	12/2026	500,00	700 000,00	700 500,00	0,00	0,00	0,00	0,00	0,00	
05	004	2016/161	1/3	Reabilitação e adaptação de edifício para apoio ao acesso	02 07010301	E	100			01/2016	12/2023	100,00	50 100,00	50 200,00	0,00	0,00	0,00	0,00	0,00	
05	004	2017/178		Parque de Estacionamento em Aljustrel																
05	004	2017/178	1	Aquisição de terrenos	02 070101	E	100			01/2017	12/2026	100,00	0,00	100,00	493 480,00	0,00	493 480,00	0,00	99,98	
05	004	2017/178	2	Construção do Parque	02 07030301	E	100			01/2017	12/2026	500,00	800 000,00	800 500,00	0,00	0,00	0,00	0,00	0,00	
05	004	2017/184		Requalificação do Centro Urbano de Alburitel	02 07030301	E	100			01/2017	12/2026	500,00	0,00	500,00	187 759,19	0,00	187 759,19	0,00	99,73	
05	004	2017/185		Requalificação - Vila Caxarias	02 07030301	E	100			01/2017	12/2026	5 000,00	20 000,00	25 000,00	379 823,63	0,00	379 823,63	0,00	93,82	
05	004	2017/186		Requalificações urbanas diversas	02 07030301	E	100			01/2017	12/2026	500,00	100 000,00	100 500,00	9 559,08	0,00	9 559,08	0,00	8,69	
05	004	2017/187		Requalificação da Av. Papa João XXIII e troço de ligação à futura rotunda de Moimento (Fátima)																
05	004	2017/187	1	Estudos e projetos	02 07030301	O	100			01/2017	12/2022	55 000,00	0,00	55 000,00	20 300,00	25 073,55	45 373,55	45,59	60,26	
05	004	2017/187	2	Aquisição de terrenos/expropriações	02 070101	O	100			01/2017	12/2023	100,00	1 000,00	1 100,00	0,00	0,00	0,00	0,00	0,00	

Execução Anual do Plano Plurianual de Investimentos

Município de Ourém

Ano: 2022

(designação da autarquia local)

(unidade: €)

Obj	Prog	Projeto		Designação	Código Classificação Orçamental	Forma de Realiz.	Fonte Financiamento (%)				Datas (Mês/Ano)		Montante Previsto			Montante executado			Nível Execução Anual (%)	Nível Execução Global (%)
		Ano / N.º	Ação				RP	RG	UE	EM	Início	Fim	Ano	Anos seguintes	Total	Anos Anteriores	Ano	Total		
05				HABITAÇÃO E URBANISMO																
05	004			Urbanização																
05	004	2017/187	3	Empreitada de construção	02 07030301	E	100			01/2017	12/2024	500,00	2 450 000,00	2 450 500,00	0,00	0,00	0,00	0,00	0,00	
05	004	2017/188		Entradas de Fátima - (Fátima/Loureira - EM357)	02 07030301	E	55	45		01/2019	12/2026	1 290 200,00	0,00	1 290 200,00	1 269 565,52	1 229 134,95	2 498 700,47	95,27	97,61	
05	004	2018/7		Rua Dr. Francisco Sá Carneiro e Dr. Neves Eliseu (Ourém)																
05	004	2018/7	2	Empreitada de requalificação	02 07030301	E	55	45		01/2019	12/2026	2 726 050,00	0,00	2 726 050,00	265 630,89	2 034 732,44	2 300 363,33	74,64	76,89	
05	004	2018/10		Requalificação - Vila de Olival	02 07030301	E	100			01/2018	12/2026	500,00	20 000,00	20 500,00	0,00	0,00	0,00	0,00	0,00	
05	004	2018/11		Requalificação - Vila de Freixianda	02 07030301	E	100			01/2018	12/2026	500,00	20 000,00	20 500,00	0,00	0,00	0,00	0,00	0,00	
05	004	2019/145		Rua Tenente Coronel Moreira Lopes (Ourém)																
05	004	2019/145	1	Aquisições/indemnizações	02 070101	O	100			01/2019	12/2026	100,00	100,00	200,00	0,00	0,00	0,00	0,00	0,00	
05	004	2019/145	2	Projetos e empreitada de requalificação	02 07030301	E	100			01/2019	12/2026	500,00	50 000,00	50 500,00	0,00	0,00	0,00	0,00	0,00	
05	004	2019/146		Rua de São João de Eudes (Fátima) - Requalificação	02 07030301	E	100			01/2019	12/2026	31 000,00	2 150 000,00	2 181 000,00	6 113,10	0,00	6 113,10	0,00	0,28	
05	004	2019/147		Req. Centro/Norte de Fátima - Constantino/Padroeira/Anjo de Portugal/São Pedro/São José/Sagrada Família/ N.ª Sra. de Lurdes	02 07030301	E	100			01/2019	12/2026	5 000,00	2 000 000,00	2 005 000,00	20 523,72	0,00	20 523,72	0,00	1,01	
05	004	2019/149		Req. Urbana E113 - Limite Urbano/B.24/18 (Ourém)	02 07030301	E	100			01/2019	12/2026	11 100,00	465 500,00	476 600,00	26 137,50	0,00	26 137,50	0,00	5,20	
05	004	2019/150		Req. Av. Irmã Lúcia (Rot. Sul / Limite Urbano) - Fátima																
05	004	2019/150	1	Estudos e projetos	02 07030301	O	100			01/2019	12/2022	500,00	30 000,00	30 500,00	0,00	0,00	0,00	0,00	0,00	
05	004	2019/150	2	Aquisição de terrenos/expropriações	02 070101	O	100			01/2022	12/2023	500,00	1 000,00	1 500,00	0,00	0,00	0,00	0,00	0,00	
05	004	2019/150	3	Empreitada de construção	02 07030301	E	100			01/2022	12/2024	500,00	3 000 000,00	3 000 500,00	0,00	0,00	0,00	0,00	0,00	
05	004	2019/181		Variante do Centro de Saúde																
05	004	2019/181	1	Estudos e projetos	02 07030301	O	100			01/2019	12/2026	500,00	100,00	600,00	0,00	0,00	0,00	0,00	0,00	
05	004	2019/181	2	Aquisição de terrenos/expropriações	02 070101	O	100			01/2019	12/2026	100,00	40 100,00	40 200,00	0,00	0,00	0,00	0,00	0,00	
05	004	2019/181	3	Empreitada de construção	02 07030301	E	100			01/2019	12/2026	100,00	170 300,00	170 400,00	0,00	0,00	0,00	0,00	0,00	
05	004	2019/184		Ligação entre R. Dr.Francisco Sá Carneiro e a R. Teófilo Braga (R. Serradas - Ourém)																
05	004	2019/184	1	Estudos e projetos	02 07030301	O	100			01/2019	12/2026	500,00	0,00	500,00	0,00	0,00	0,00	0,00	0,00	
05	004	2019/184	2	Aquisição de terrenos/expropriações	02 070101	O	100			01/2019	12/2026	100,00	100 000,00	100 100,00	0,00	0,00	0,00	0,00	0,00	
05	004	2019/184	3	Empreitada de construção	02 07030301	E	100			01/2019	12/2026	100,00	470 200,00	470 300,00	0,00	0,00	0,00	0,00	0,00	
05	004	2020/155		Requalificação da Rua dos Pisões - Caxarias	02 07030301	E	100			01/2020	12/2026	100,00	515 200,00	515 300,00	0,00	0,00	0,00	0,00	0,00	
05	004	2020/157		Promoção da Acessibilidade Inclusiva - Fátima	02 07030301	E	100			01/2020	12/2026	87 200,00	220 100,00	307 300,00	0,00	35 156,79	35 156,79	40,32	11,44	
05	004	2020/166		Largo do Rossio (Urqueira)	02 07030301	E	100			01/2020	12/2026	220 500,00	0,00	220 500,00	238 951,10	192 592,75	431 543,85	87,34	93,93	
05	004	2021/156		Reconfiguração do largo do Regato	02 07030301	E	100			01/2021	12/2026	100,00	50 000,00	50 100,00	0,00	0,00	0,00	0,00	0,00	
05	004	2021/163		Entradas de Fátima - ex EN356 (Troço Rotunda Norte em Fátima até ao limite do Concelho)	02 07030301	E	100			01/2021	12/2026	100,00	1 100 000,00	1 100 100,00	0,00	0,00	0,00	0,00	0,00	
05	004	2021/183		Rua do Rosário e envolventes (Fátima)	02 07030301	E	100			01/2021	12/2026	500,00	300 000,00	300 500,00	0,00	0,00	0,00	0,00	0,00	
05	004	2021/194		Estacionamento em Gondemaria																
05	004	2021/194	1	Aquisição de terrenos	02 070101	O	100			01/2021	12/2026	1 000,00	20 000,00	21 000,00	0,00	0,00	0,00	0,00	0,00	

Execução Anual do Plano Plurianual de Investimentos

Município de Ourém

Ano: 2022

(designação da autarquia local)

(unidade: €)

Obj	Prog	Projeto		Designação	Código Classificação Orçamental	Forma de Realiz.	Fonte Financiamento (%)				Datas (Mês/Ano)		Montante Previsto			Montante executado			Nível Execução Anual (%)	Nível Execução Global (%)
		Ano / Nº	Ação				RP	RG	UE	EM	Início	Fim	Ano	Anos seguintes	Total	Anos Anteriores	Ano	Total		
06				SANEAMENTO E SALUBRIDADE																
06	001			Despoluição das Bacias Hidrográficas do Concelho																
06	001	2016/175		Redes de Drenagem de Águas Residuais																
06	001	2016/175	1	Freg. Fátima - Casa Velha, Eira da Pedra e Fátima Antiga	02	07030302	E	22	78		07/2016	12/2026	59 350,00	0,00	59 350,00	2 263 965,05	0,00	2 263 965,05	0,00	97,45
06	001	2020/61		Rede de esgotos domésticos de Casal Farto	02	07030302	E	100			01/2020	12/2026	100,00	250 000,00	250 100,00	0,00	0,00	0,00	0,00	0,00
06	001	2022/55		Redes de esgotos e águas pluviais																
06	001	2022/55	1	Ampliação e remodelação	02	07030302	A	100			01/2022	12/2026	99 500,00	400 000,00	499 500,00	1 274 500,82	19 687,88	1 294 188,70	19,79	72,95
06	001	2022/55	3	Ramais domiciliários	02	07030302	A	100			01/2022	12/2026	1 350,00	4 000,00	5 350,00	427 358,19	0,00	427 358,19	0,00	98,76
06	001	2022/59		Ramais domiciliários de esgotos e águas pluviais	02	07030302	E	100			01/2022	12/2026	100,00	400,00	500,00	0,00	0,00	0,00	0,00	0,00
Totais do Programa 001:													160 400,00	654 400,00	814 800,00	3 965 824,06	19 687,88	3 985 511,94	12,27	83,37
06	002			Resíduos Sólidos																
06	002	2022/61		Maquinaria e Equipamento																
06	002	2022/61	1	Ilhas Ecológicas																
06	002	2022/61	1/1	Aquisição	02	07011001	O	100			01/2022	12/2026	100,00	140 000,00	140 100,00	103 686,62	0,00	103 686,62	0,00	42,53
06	002	2022/61	2	Aquisição de Óleões	02	07011001	O	100			01/2022	12/2026	100,00	20 000,00	20 100,00	5 289,00	0,00	5 289,00	0,00	20,83
06	002	2022/61	3	Ecocentros	02	07011001	E	100			01/2022	12/2026	15 000,00	100 000,00	115 000,00	133 897,63	1 901,19	135 798,82	12,67	54,56
06	002	2022/61	4	Aquisição de outros equipamentos	02	07011001	O	100			01/2022	12/2026	900,00	40 000,00	40 900,00	3 579,30	0,00	3 579,30	0,00	8,05
06	002	2022/192		Ecocentro na Zona Industrial de Casal dos Frades	02	07011001	E	100			01/2022	12/2026	11 100,00	350 000,00	361 100,00	0,00	0,00	0,00	0,00	0,00
Totais do Programa 002:													27 200,00	650 000,00	677 200,00	246 452,55	1 901,19	248 353,74	6,99	26,89
06	003			Higiene Pública																
06	003	2005/191		Centro de Recolha Oficial de Ourém (Canil/Gatil Municipal)																
06	003	2005/191	1	Edifício de receção	02	07010307	E	100			01/2011	12/2026	110 700,00	0,00	110 700,00	489 727,79	46 033,69	535 761,48	41,58	89,23
06	003	2005/191	4	Aquisição de equipamento básico	02	07011002	O	100			01/2011	12/2026	10 000,00	40 000,00	50 000,00	3 092,16	768,01	3 860,17	7,68	7,27
06	003	2005/191	6	Valência de esterilização e ampliação CRO	02	07010307	E	100			01/2022	12/2022	22 100,00	0,00	22 100,00	0,00	22 055,51	22 055,51	99,80	99,80
06	003	2022/65		Sanitários Públicos																
06	003	2022/65	1	Construção e beneficiação	02	07010307	A	100			01/2022	12/2026	500,00	40 000,00	40 500,00	22 974,06	0,00	22 974,06	0,00	36,19
Totais do Programa 003:													143 300,00	80 000,00	223 300,00	515 794,01	68 857,21	584 651,22	48,05	79,10
06	004			Cemitérios																
06	004	2022/66		Cemitérios																
06	004	2022/66	1	Aquisição de Terrenos	02	070101	O	100			01/2022	12/2026	500,00	150 000,00	150 500,00	2 000,00	0,00	2 000,00	0,00	1,31
06	004	2022/66	2	Ampliação e Beneficiação	02	07030312	E	100			01/2022	12/2026	500,00	200 000,00	200 500,00	13 545,58	0,00	13 545,58	0,00	6,33
Totais do Programa 004:													1 000,00	350 000,00	351 000,00	15 545,58	0,00	15 545,58	0,00	4,24
Totais do Objetivo 06:													331 900,00	1 734 400,00	2 066 300,00	4 743 616,20	90 446,28	4 834 062,48	27,25	70,99

Execução Anual do Plano Plurianual de Investimentos

Município de Ourém

Ano: 2022

(designação da autarquia local)

(unidade: €)

Obj	Prog	Projeto		Designação	Código Classificação Orçamental	Forma de Realiz.	Fonte Financiamento (%)				Datas (Mês/Ano)		Montante Previsto			Montante executado			Nível Execução Anual (%)	Nível Execução Global (%)	
		Ano / N°	Ação				RP	RG	UE	EM	Início	Fim	Ano	Anos seguintes	Total	Anos Anteriores	Ano	Total			
07				PROTEÇÃO CIVIL																	
07	001			Serviços Municipais de Proteção Civil																	
07	001	2022/67		Const. Infra-Estrutura de apoio logístico	02 07010301	E	100			01/2022	12/2026	7 500,00	80 200,00	87 700,00	0,00	6 100,80	6 100,80	81,34	6,96		
07	001	2022/68		Mosaicos de PGC e Inf. Sistemas DFCI	02 070115	O	100			01/2022	12/2026	100,00	400,00	500,00	1 498,14	0,00	1 498,14	0,00	74,98		
07	001	2022/70		Construção e Beneficiação de pontos de água	02 07030313	A	100			01/2022	12/2026	5 200,00	115 300,00	120 500,00	37 103,99	0,00	37 103,99	0,00	23,54		
				Totais do Programa 001:								12 800,00	195 900,00	208 700,00	38 602,13	6 100,80	44 702,93	47,66	18,08		
				Totais do Objetivo 07:								12 800,00	195 900,00	208 700,00	38 602,13	6 100,80	44 702,93	47,66	18,08		

Execução Anual do Plano Plurianual de Investimentos

Município de Ourém

Ano: 2022

(designação da autarquia local)

(unidade: €)

Obj	Prog	Projeto		Designação	Código Classificação Orçamental	Forma de Realiz.	Fonte Financiamento (%)				Datas (Mês/Ano)		Montante Previsto			Montante executado			Nível Execução Anual (%)	Nível Execução Global (%)	
		Ano / Nº	Ação				RP	RG	UE	EM	Início	Fim	Ano	Anos seguintes	Total	Anos Anteriores	Ano	Total			
08				DESENVOL. ECONÓMICO E ABAST. PÚBLICO																	
08	001			Água																	
08	001	2022/76		Aquisição de terrenos	02	070101	O	100			01/2022	12/2026	6 500,00	80 000,00	86 500,00	42 914,85	6 000,00	48 914,85	92,31	37,80	
08	001	2022/77		Redes e Sistemas de Abastecimento de água																	
08	001	2022/77	1	Ampliação e remodelação	02	07030307	A	100			01/2022	12/2026	392 900,00	100 000,00	492 900,00	685 996,96	50 629,68	736 626,64	12,89	62,48	
08	001	2022/77	2	Aquisição de equipamento básico	02	07030307	A	100			01/2022	12/2026	100,00	400,00	500,00	0,00	0,00	0,00	0,00	0,00	
08	001	2022/77	3	Ramais Domiciliários	02	07030307	A	100			01/2022	12/2026	5 000,00	60 000,00	65 000,00	81 965,62	0,00	81 965,62	0,00	55,77	
				Totais do Programa 001:									404 500,00	240 400,00	644 900,00	810 877,43	56 629,68	867 507,11	14,00	59,59	
08	002			Energia																	
08	002	2016/169		Eficiência energética - Piscinas Munic. Ourém																	
08	002	2016/169	1	Soluções de adaptação no edifício	02	07010302	E	32	68		01/2016	12/2026	278 100,00	100,00	278 200,00	31 906,20	22 008,25	53 914,45	7,91	17,39	
08	002	2016/169	2	Aquisição de equipamentos	02	070115	O	15	85		01/2016	12/2026	53 900,00	100,00	54 000,00	0,00	0,00	0,00	0,00	0,00	
08	002	2020/79		Eficiência energética - Iluminação pública																	
08	002	2020/79	1	Alteração/adaptação de equipamentos	02	070115	O	100			01/2020	12/2026	100,00	400,00	500,00	7 009,77	0,00	7 009,77	0,00	93,34	
08	002	2021/155		Eficiência energética - Piscinas Municipais em Caxarias																	
08	002	2021/155	1	Adaptação/alteração de edifícios	02	07010301	E	100			01/2021	12/2026	100,00	75 200,00	75 300,00	0,00	0,00	0,00	0,00	0,00	
08	002	2021/155	2	Equipamentos para captação/produção de energia	02	070115	O	100			01/2021	12/2026	100,00	75 200,00	75 300,00	0,00	0,00	0,00	0,00	0,00	
08	002	2021/159		Remodelação dos semáforos municipais para tecnologia LED	02	070115	O	100			01/2021	12/2026	100,00	40 000,00	40 100,00	0,00	0,00	0,00	0,00	0,00	
08	002	2022/79		Aquisição de Terrenos	02	070101	O	100			01/2022	12/2026	100,00	400,00	500,00	0,00	0,00	0,00	0,00	0,00	
08	002	2022/80		Medidas de Racionalização Energética																	
08	002	2022/80	1	Adaptação/Alteração de edifícios	02	07010301	A	100			01/2022	12/2026	47 700,00	40 000,00	87 700,00	2 860,98	20 700,90	23 561,88	43,40	26,02	
08	002	2022/80	2	Equipamentos para captação/produção de energia	02	070115	O	100			01/2022	12/2026	100,00	400,00	500,00	7 053,85	0,00	7 053,85	0,00	93,38	
				Totais do Programa 002:									380 300,00	231 800,00	612 100,00	48 830,80	42 709,15	91 539,95	11,23	13,85	
08	003			Turismo																	
08	003	2017/157		Caminhos de Fátima																	
08	003	2017/157	2	Implementação de sinalética	02	070115	O	100			01/2017	12/2026	5 000,00	20 000,00	25 000,00	0,00	0,00	0,00	0,00	0,00	
08	003	2017/157	3	Requalificação dos Caminhos do Peregrino no Concelho de Ourém	02	07030301	E	100			01/2017	12/2026	5 000,00	20 000,00	25 000,00	0,00	0,00	0,00	0,00	0,00	
08	003	2018/16		Implementação de Rede WIFI em Fátima	02	070107	O	13	87		01/2018	12/2026	500,00	200 000,00	200 500,00	10 947,00	0,00	10 947,00	0,00	5,18	
08	003	2019/153		Ciclovia - Igreja de Fátima/Ortiga	02	07030301	E	100			01/2019	12/2026	15 000,00	0,00	15 000,00	826 447,90	0,00	826 447,90	0,00	98,22	
08	003	2019/185		Albergue em Freixianda																	
08	003	2019/185	1	Estudos e projetos	02	07010307	O	100			01/2019	12/2026	10 000,00	10 000,00	20 000,00	0,00	0,00	0,00	0,00	0,00	
08	003	2019/185	2	Adaptação - antiga Escola do 1ºCEB de Freixianda	02	07010413	E	100			01/2019	12/2026	100,00	200 200,00	200 300,00	0,00	0,00	0,00	0,00	0,00	
08	003	2021/145		Renovar Aljustrel																	
08	003	2021/145	1	Software	02	070108	O	70	30		01/2021	12/2026	500,00	35 000,00	35 500,00	0,00	0,00	0,00	0,00	0,00	
08	003	2021/145	2	Aquisição de equipamento	02	070107	O	70	30		01/2021	12/2026	18 900,00	12 500,00	31 400,00	0,00	0,00	0,00	0,00	0,00	

Execução Anual do Plano Plurianual de Investimentos

Município de Ourém

Ano: 2022

(designação da autarquia local)

(unidade: €)

Obj	Prog	Projeto		Designação	Código Classificação Orçamental	Forma de Realiz.	Fonte Financiamento (%)				Datas (Mês/Ano)		Montante Previsto			Montante executado			Nível Execução Anual (%)	Nível Execução Global (%)	
		Ano / Nº	Ação				RP	RG	UE	EM	Início	Fim	Ano	Anos seguintes	Total	Anos Anteriores	Ano	Total			
08				DESENVOL. ECONÓMICO E ABAST. PÚBLICO																	
08	003			Turismo																	
08	003	2021/145	3	Infraestrutura exteriores	02 07030313	E	70	30		01/2021	12/2026	5 000,00	150 000,00	155 000,00	0,00	0,00	0,00	0,00	0,00		
08	003	2021/198		Mercado Eco-Rural de Fátima	02 070115	O	50	50		01/2021	12/2026	86 700,00	100,00	86 800,00	0,00	86 628,90	86 628,90	99,92	99,80		
08	003	2022/150		Ecovia entre Ourém (Ponte dos Namorados) e Fátima																	
08	003	2022/150	1	Estudos e projetos	02 07030301	O	100			01/2022	12/2023	500,00	42 000,00	42 500,00	0,00	0,00	0,00	0,00	0,00	0,00	0,00
08	003	2022/150	2	Aquisição de terrenos/Expropriações	02 070101	O	100			01/2022	12/2023	500,00	10 000,00	10 500,00	0,00	0,00	0,00	0,00	0,00	0,00	0,00
08	003	2022/150	3	Empreitada de construção	02 07030301	E	100			01/2022	12/2025	100,00	1 000 200,00	1 000 300,00	0,00	0,00	0,00	0,00	0,00	0,00	0,00
08	003	2022/151		Valorização paisagística da encosta e construção de sanitários públicos no Castelo																	
08	003	2022/151	1	Intervenção de valorização paisagística	02 07010401	E	100			01/2022	12/2023	500,00	100,00	600,00	0,00	0,00	0,00	0,00	0,00	0,00	0,00
08	003	2022/151	2	Construção de sanitários públicos	02 07010303	E	100			01/2022	12/2023	100,00	100,00	200,00	0,00	0,00	0,00	0,00	0,00	0,00	0,00
				Totais do Programa 003:								148 400,00	1 700 200,00	1 848 600,00	837 394,90	86 628,90	924 023,80	58,38	34,40		
08	004			Feiras e Mercados																	
08	004	2022/85		Feira e Mercado Municipal																	
08	004	2022/85	1	Benificiação do Mercado Municipal	02 07010303	E	100			01/2022	12/2026	100,00	400,00	500,00	169 833,26	0,00	169 833,26	0,00	99,71		
				Totais do Programa 004:								100,00	400,00	500,00	169 833,26	0,00	169 833,26	0,00	99,71		
08	005			Apoio ao Tecido Empresarial																	
08	005	2011/170		Área de Acolhimento Empresarial de Freixianda																	
08	005	2011/170	1	Aquisição de terrenos/expropriações	02 070101	O	100			01/2011	12/2026	188 100,00	0,00	188 100,00	486 340,26	106 163,00	592 503,26	56,44	87,85		
08	005	2011/170	2	Construção de infra-estruturas	02 07030301	O	15	85		01/2011	12/2026	1 542 500,00	1 890 100,00	3 432 600,00	93 511,98	814 764,67	908 276,65	52,82	25,76		
08	005	2011/170	3	Ligação das infra-estruturas à Área de Acolhimento Empresarial de Freixianda	02 07030301	E	100			01/2022	12/2023	100,00	500 100,00	500 200,00	0,00	0,00	0,00	0,00	0,00	0,00	0,00
08	005	2015/221		Benef. Zona Industrial de Casal dos Frades																	
08	005	2015/221	1	Beneficiação de infra-estruturas	02 07030301	E	100			01/2015	12/2026	500,00	850 000,00	850 500,00	15 621,00	0,00	15 621,00	0,00	1,80		
08	005	2015/221	2	Aquisição de mobiliário urbano	02 070115	E	100			01/2015	12/2026	100,00	400,00	500,00	0,00	0,00	0,00	0,00	0,00	0,00	0,00
08	005	2015/221	3	Acessos de ligação (Troço IC9 - ZI)	02 07030308	E	45		55	01/2015	12/2026	1 348 698,00	100,00	1 348 798,00	1 541 763,62	1 198 192,62	2 739 956,24	88,84	94,79		
08	005	2015/221	4	Acessos de ligação (Troço ZI - Caxarias)																	
08	005	2015/221	4/1	Aquisição de terrenos/expropriações	02 07010201	E	100			01/2015	12/2015	100,00	500 000,00	500 100,00	0,00	0,00	0,00	0,00	0,00	0,00	0,00
08	005	2015/221	4/2	Requalificação da ER 356 (ZI Ourém/Caxarias)	02 07030301	E	100			01/2015	12/2015	13 100,00	2 050 000,00	2 063 100,00	0,00	94,50	94,50	0,72	0,00		
08	005	2018/24		Zona Industrial de Urqueira																	
08	005	2018/24	2	Urbanização e Infra-estruturas	02 07030301	E	100			01/2018	12/2026	100,00	450 100,00	450 200,00	0,00	0,00	0,00	0,00	0,00	0,00	0,00
08	005	2019/178		Reab. do Centro de Exposições de Ourém - Pavilhão Multiusos	02 07010307	E	100			01/2019	12/2026	19 500,00	1 225 000,00	1 244 500,00	0,00	19 366,20	19 366,20	99,31	1,56		
08	005	2020/147		Zona Empresarial - Fátima Sul																	
08	005	2020/147	1	Urbanização e infra-estruturas	02 07030301	E	100			01/2020	12/2026	1 000,00	180 000,00	181 000,00	0,00	0,00	0,00	0,00	0,00	0,00	0,00
08	005	2021/181		Centro de Congressos em Fátima																	
08	005	2021/181	1	Aquisição de terrenos	02 070101	O	100			01/2021	12/2026	100,00	200 200,00	200 300,00	0,00	0,00	0,00	0,00	0,00	0,00	0,00

Execução Anual do Plano Plurianual de Investimentos

Município de Ourém

Ano: 2022

(designação da autarquia local)

(unidade: €)

Obj	Prog	Projeto		Designação	Código Classificação Orçamental	Forma de Realiz.	Fonte Financiamento (%)				Datas (Mês/Ano)		Montante Previsto			Montante executado			Nível Execução Anual (%)	Nível Execução Global (%)	
		Ano / Nº	Ação				RP	RG	UE	EM	Início	Fim	Ano	Anos seguintes	Total	Anos Anteriores	Ano	Total			
08				DESENVOL. ECONÓMICO E ABAST. PÚBLICO																	
08	005			Apoio ao Tecido Empresarial																	
08	005	2021/181	2	Construção do Centro de Congressos	02 07010301	O	100			01/2021	12/2026	100,00	1 075 200,00	1 075 300,00	0,00	0,00	0,00	0,00	0,00	0,00	0,00
08	005	2022/86		Aquisição de Terrenos	02 070101	O	100			01/2022	12/2026	100,00	400,00	500,00	0,00	0,00	0,00	0,00	0,00	0,00	0,00
08	005	2022/87		Zonas Industriais ou de localização empresarial																	
08	005	2022/87	1	Urbanização e infra-estruturas	02 07030301	E	100			01/2022	12/2026	100,00	400,00	500,00	0,00	0,00	0,00	0,00	0,00	0,00	0,00
08	005	2022/87	2	Aquisição de Terrenos	02 070101	O	100			01/2022	12/2026	100,00	400,00	500,00	0,00	0,00	0,00	0,00	0,00	0,00	0,00
08	005	2022/87	3	Aquisição de Mobiliário Urbano	02 070115	A	100			01/2022	12/2026	100,00	400,00	500,00	0,00	0,00	0,00	0,00	0,00	0,00	0,00
				Totais do Programa 005:								3 114 398,00	8 922 800,00	12 037 198,00	2 137 236,86	2 138 580,99	4 275 817,85	68,67	30,17		
08	006			Outras Ações de Desenvolvimento																	
08	006	2022/91		Ações de Natal do Município																	
08	006	2022/91	1	Aquisição de Equipamentos	02 070115	O	100			01/2022	12/2026	5 000,00	20 000,00	25 000,00	177,00	0,00	177,00	0,00	0,00	0,00	0,70
08	006	2022/184		Fibra óptica na Freguesia de Seiça	02 07030313	E	100			01/2022	12/2024	100,00	200,00	300,00	0,00	0,00	0,00	0,00	0,00	0,00	0,00
				Totais do Programa 006:								5 100,00	20 200,00	25 300,00	177,00	0,00	177,00	0,00	0,69		
				Totais do Objetivo 08:								4 052 798,00	11 115 800,00	15 168 598,00	4 004 350,25	2 324 548,72	6 328 898,97	57,36	33,01		

Execução Anual do Plano Plurianual de Investimentos

Município de Ourém

Ano: 2022

(designação da autarquia local)

(unidade: €)

Obj	Prog	Projeto		Designação	Código Classificação Orçamental	Forma de Realiz.	Fonte Financiamento (%)				Datas (Mês/Ano)		Montante Previsto			Montante executado			Nível Execução Anual (%)	Nível Execução Global (%)
		Ano / Nº	Ação				RP	RG	UE	EM	Início	Fim	Ano	Anos seguintes	Total	Anos Anteriores	Ano	Total		
09				COMUNICAÇÕES E TRANSPORTES																
09	001			Rede Viária e Sinalização																
09	001	2011/174		Benef. EN 360 (zona limítrofe c/ Alcanena)																
09	001	2011/174	1	Aquis./expropriações terrenos	02	07030301	O	100			01/2011	12/2026	100,00	200,00	300,00	0,00	0,00	0,00	0,00	0,00
09	001	2011/174	3	Obras de requalificação rodoviária	02	07030308	E	100			01/2021	12/2026	5 320,00	1 750 000,00	1 755 320,00	146 807,96	0,00	146 807,96	0,00	7,72
09	001	2011/174	4	Percursos Pedonais e Cicláveis de Interligação dos Municípios de Ourém e Alcanena (Fátima/Minde)	02	07030308	E	15	85		01/2021	12/2026	500,00	1 300 000,00	1 300 500,00	0,00	0,00	0,00	0,00	0,00
09	001	2017/169		Req. 356 (Pinhel/Rotunda de S. Sebastião-Atouguia)	02	07030301	O	100			01/2017	12/2026	100,00	750 100,00	750 200,00	0,00	0,00	0,00	0,00	0,00
09	001	2017/176		Variante do Olival	02	07030301	E	100			01/2017	12/2026	100,00	400 200,00	400 300,00	1 796 046,84	0,00	1 796 046,84	0,00	81,77
09	001	2017/180		Largo do Teso - CEOurém Nascente	02	07030301	E	100			01/2017	12/2026	100,00	220 200,00	220 300,00	1 796 046,84	0,00	1 796 046,84	0,00	89,07
09	001	2018/33		Rua do Lugarinho/ Vinha e Casa de Cima (Valada - Seixa)	02	07030308	E	100			01/2018	12/2026	5 000,00	0,00	5 000,00	320 208,83	0,00	320 208,83	0,00	98,46
09	001	2019/154		Reparação de Rails e Guardas - Lei 33/2004	02	07030301	E	100			01/2019	12/2026	427,20	200 000,00	200 427,20	105 800,26	0,00	105 800,26	0,00	34,55
09	001	2019/179		Parque Rodoviário de Ourém - Viatura Pesadas	02	07010413	E	100			01/2019	12/2026	100,00	240 200,00	240 300,00	0,00	0,00	0,00	0,00	0,00
09	001	2020/156		Desmoronamento de Aribas na Estrada de Alvega	02	07030308	E	100			01/2020	12/2026	2 500,00	1 050 000,00	1 052 500,00	26 775,60	0,00	26 775,60	0,00	2,48
09	001	2020/160		Estrada da Gravia	02	07030308	E	100			01/2020	12/2026	28 100,00	400 000,00	428 100,00	0,00	0,00	0,00	0,00	0,00
09	001	2021/164		Nova Estrada de Ligação entre Ourém e Fátima																
09	001	2021/164	1	Aquisição de terrenos/expropriações	02	070301	O	100			01/2021	12/2026	100,00	400,00	500,00	0,00	0,00	0,00	0,00	0,00
09	001	2021/164	2	Construção da via	02	07030308	E	100			01/2021	12/2026	5 000,00	2 750 000,00	2 755 000,00	0,00	0,00	0,00	0,00	0,00
09	001	2021/169		Estrada da Relvinha Verde (Seixa)	02	07030308	E	100			01/2021	12/2026	300 000,00	100,00	300 100,00	0,00	297 772,10	297 772,10	99,26	99,22
09	001	2021/170		Execução de passeios no Lavradio	02	07030308	E	100			01/2021	12/2026	5 000,00	0,00	5 000,00	46 812,86	2 931,23	49 744,09	58,62	96,01
09	001	2021/171		Execução de Passeios na Estrada Principal do Alqueidão	02	07030308	E	100			01/2021	12/2026	100,00	245 100,00	245 200,00	0,00	0,00	0,00	0,00	0,00
09	001	2021/173		Comparticipação à entidade Tejo Ambiente em empreitadas - Trabalhos de pavimentação geral/reposição																
09	001	2021/173	1	Redes Drenagem Águas Residuais no Bairro	02	07030308	O	100			01/2021	12/2026	448 200,00	100,00	448 300,00	0,00	447 692,35	447 692,35	99,89	99,86
09	001	2021/173	2	Redes Drenagem de Águas Residuais em Rio de Couros	02	07030308	O	100			01/2021	12/2026	221 500,00	100,00	221 600,00	0,00	221 036,22	221 036,22	99,79	99,75
09	001	2021/173	3	Redes de Drenagem Águas Residuais na Estrada de Minde e Boleiros - Bacia 1 e 3	02	07030308	O	100			01/2021	12/2026	312 700,00	100,00	312 800,00	0,00	302 100,03	302 100,03	96,61	96,58
09	001	2021/173	4	Redes Drenagem de Águas Residuais nas Freguesias de N. Sra. das Misericórdias, Atouguia e Nossa Sra. da Piedade	02	07030308	O	100			01/2021	12/2026	426 500,00	100,00	426 600,00	0,00	422 721,63	422 721,63	99,11	99,09
09	001	2021/184		Estrada de Fungalvaz	02	07030308	E	100			01/2021	12/2026	104 500,00	0,00	104 500,00	0,00	102 257,73	102 257,73	97,85	97,85
09	001	2021/185		Requalificação da Estrada da Ribeira (Espite)	02	07030308	E	100			01/2021	12/2026	500,00	75 000,00	75 500,00	0,00	0,00	0,00	0,00	0,00
09	001	2021/186		Req. Cruzamento 349/Rua Dona Maria do Carmo Sousa (Lagoa do Furadouro)	02	07030308	E	100			01/2021	12/2026	159 500,00	0,00	159 500,00	0,00	157 974,34	157 974,34	99,04	99,04
09	001	2021/188		Rua do Pombalinho e Rua das Serradas (Seixa)	02	07030308	E	100			01/2021	12/2026	100,00	150 000,00	150 100,00	0,00	0,00	0,00	0,00	0,00
09	001	2021/189		Passeios na 356 - Rio de Couros	02	07030308	E	100			01/2021	12/2026	10 000,00	25 000,00	35 000,00	0,00	0,00	0,00	0,00	0,00
09	001	2021/193		Rua N. Sra. da Guia - Casal Branco	02	07030308	E	100			01/2021	12/2026	5 000,00	125 000,00	130 000,00	0,00	0,00	0,00	0,00	0,00
09	001	2021/195		Alargamento da 349 (Aldeia Nova)	02	07030308	E	100			01/2021	12/2026	100,00	75 000,00	75 100,00	0,00	0,00	0,00	0,00	0,00
09	001	2022/97		Aquisição de Terrenos	02	070101	O	100			01/2022	12/2026	100,00	400,00	500,00	33 705,77	0,00	33 705,77	0,00	98,54

Execução Anual do Plano Plurianual de Investimentos

Município de Ourém

Ano: 2022

(designação da autarquia local)

(unidade: €)

Obj	Prog	Projeto		Designação	Código Classificação Orçamental	Forma de Realiz.	Fonte Financiamento (%)				Datas (Mês/Ano)		Montante Previsto			Montante executado			Nível Execução Anual (%)	Nível Execução Global (%)
		Ano / Nº	Ação				RP	RG	UE	EM	Início	Fim	Ano	Anos seguintes	Total	Anos Anteriores	Ano	Total		
09				COMUNICAÇÕES E TRANSPORTES																
09	001			Rede Viária e Sinalização																
09	001	2022/98		Sinalização viária do concelho																
09	001	2022/98	1	Sinalização Semafórica	02	07030309	O	100		01/2022	12/2026	15 000,00	80 000,00	95 000,00	144 171,18	1 297,66	145 468,84	8,65	60,82	
09	001	2022/98	2	Sinalização Vertical diversa	02	07030309	O	100		01/2022	12/2026	74 900,00	100 000,00	174 900,00	179 905,25	73 297,32	253 202,57	97,86	71,36	
09	001	2022/98	3	Sinalização Horizontal	02	07030308	O	100		01/2022	12/2026	10 000,00	40 000,00	50 000,00	232 091,89	5 015,68	237 107,57	50,16	84,05	
09	001	2022/99		Recuperação e Beneficiação de Estradas e Caminhos Municipais	02	07030308	E	100		01/2022	12/2026	1 084 900,00	3 570 500,00	4 655 400,00	1 656 485,62	854 364,48	2 510 850,10	78,75	39,78	
09	001	2022/100		Obras de Arte de Pequena Dimensão																
09	001	2022/100	1	Construção e/ou Beneficiaçãode pontes e pontões	02	07030308	E	100		01/2022	12/2026	500,00	100 000,00	100 500,00	578 914,12	0,00	578 914,12	0,00	85,21	
09	001	2022/100	2	Outras obras	02	07030308	E	100		01/2022	12/2026	10 000,00	40 000,00	50 000,00	8 598,44	171,72	8 770,16	1,72	14,97	
09	001	2022/101		Maquinaria e Equipamento																
09	001	2022/101	1	Aquisição de Equipamento Básico	02	07011002	O	100		01/2022	12/2026	500,00	200 000,00	200 500,00	144 252,24	0,00	144 252,24	0,00	41,84	
09	001	2022/101	2	Grande reparação/beneficiação de equipamento básico	02	07011002	O	100		01/2022	12/2026	19 000,00	50 000,00	69 000,00	56 769,91	18 918,02	75 687,93	99,57	60,18	
09	001	2022/101	3	Aquisição de Equipamento Básico em Locação Financeira	03	070207	O	100		01/2022	12/2026	35 000,00	140 000,00	175 000,00	59 930,62	16 187,93	76 118,55	46,25	32,40	
09	001	2022/181		Beco dos Silva (Alburitel)	02	07030301	E	100		01/2022	12/2024	5 000,00	100,00	5 100,00	0,00	0,00	0,00	0,00	0,00	
09	001	2022/183		Rede Viária - ligação entre o Carregal e Vilar dos Prazeres	02	07030301	E	100		01/2022	12/2022	100,00	150 100,00	150 200,00	0,00	0,00	0,00	0,00	0,00	
												Totais do Programa 001:	3 296 147,20	14 228 000,00	17 524 147,20	7 333 324,23	2 923 738,44	10 257 062,67	88,70	41,26
09	002			Transportes																
09	002	2022/104		Equipamento de Transporte																
09	002	2022/104	1	Aquisição	02	07010602	O	100		01/2022	12/2026	5 000,00	20 000,00	25 000,00	68 476,51	0,00	68 476,51	0,00	73,26	
09	002	2022/104	2	Grande Reparação/Beneficiação de equipamentos de Transporte	02	07010602	O	100		01/2022	12/2026	16 200,00	40 000,00	56 200,00	68 965,17	9 207,25	78 172,42	56,83	62,46	
09	002	2022/104	3	Aquisição em Sistema de Locação Financeira	03	070205	O	100		01/2022	12/2026	98 400,00	200 000,00	298 400,00	426 463,75	32 690,71	459 154,46	33,22	63,34	
09	002	2022/104	6	Aquisição de Veículos Eléctricos	02	07010602	O	100		01/2022	12/2026	75 000,00	300 000,00	375 000,00	389,85	0,00	389,85	0,00	0,10	
09	002	2022/167		Implementação de circuito urbano de transporte em Ourém e Fátima																
09	002	2022/167	1	Aquisição de viaturas eléctricas	02	07010602	O	15	85	01/2022	12/2023	10 000,00	135 000,00	145 000,00	0,00	0,00	0,00	0,00	0,00	
09	002	2022/167	2	Aquisição de postos de carragamento	02	070115	O	15	85	01/2022	12/2022	20 000,00	100,00	20 100,00	0,00	1 267,97	1 267,97	6,34	6,31	
												Totais do Programa 002:	224 600,00	695 100,00	919 700,00	564 295,28	43 165,93	607 461,21	19,22	40,93
												Totais do Objetivo 09:	3 520 747,20	14 923 100,00	18 443 847,20	7 897 619,51	2 966 904,37	10 864 523,88	84,27	41,24

Execução Anual do Plano Plurianual de Investimentos

Município de Ourém

Ano: 2022

(designação da autarquia local)

(unidade: €)

Obj	Prog	Projeto		Designação	Código Classificação Orçamental	Forma de Realiz.	Fonte Financiamento (%)				Datas (Mês/Ano)		Montante Previsto			Montante executado			Nível Execução Anual (%)	Nível Execução Global (%)	
		Ano / N°	Ação				RP	RG	UE	EM	Início	Fim	Ano	Anos seguintes	Total	Anos Anteriores	Ano	Total			
10				DEFESA DO AMBIENTE																	
10	001			Parques e Jardins																	
10	001	2018/17		Mata Municipal em Ourém																	
10	001	2018/17	1	Estudos e projetos	02	07030305	O	100			01/2018	12/2026	10 000,00	5 000,00	15 000,00	0,00	6 027,00	6 027,00	60,27	40,18	
10	001	2018/17	2	Reabilitação do Parque	02	07030305	O	100			01/2018	12/2026	100,00	250 200,00	250 300,00	0,00	0,00	0,00	0,00	0,00	
10	001	2018/35		Parque da Cidade de Fátima - Parque das Pedreiras	02	07030305	E	100			01/2018	12/2026	5 000,00	700 000,00	705 000,00	0,00	0,00	0,00	0,00	0,00	
10	001	2018/36		Percurso Pedestre - Rota da Azenhas	02	07030305	E	100			01/2018	12/2026	287 200,00	0,00	287 200,00	15 682,50	263 427,57	279 110,07	91,72	92,15	
10	001	2020/176		Construção de Piscina no Antigo Fontanário do Brejo (Espite) - Iniciativa do Orçamento Participativo 2019	02	07030306	E	100			01/2020	12/2026	500,00	0,00	500,00	0,00	0,00	0,00	0,00	0,00	
10	001	2022/105		Parques, Jardins e Outros Espaços Verdes Públicos																	
10	001	2022/105	1	Construção e Beneficiação	02	07030305	A	100			01/2022	12/2026	85 500,00	120 000,00	205 500,00	451 883,50	6 389,59	458 273,09	7,47	69,71	
10	001	2022/106		Maquinaria e Equipamento																	
10	001	2022/106	1	Aquisição de Equipamento Básico	02	07011002	O	100			01/2022	12/2026	100,00	400,00	500,00	0,00	0,00	0,00	0,00	0,00	
10	001	2022/189		Valorização do Parque Natureza do Agroal e Criação de Parque de Campismo	02	07030306	E	100			01/2022	12/2026	100,00	150 100,00	150 200,00	0,00	0,00	0,00	0,00	0,00	
													Totais do Programa 001:	388 500,00	1 225 700,00	1 614 200,00	467 566,00	275 844,16	743 410,16	71,00	35,71
													Totais do Objetivo 10:	388 500,00	1 225 700,00	1 614 200,00	467 566,00	275 844,16	743 410,16	71,00	35,71

Execução Anual do Plano Plurianual de Investimentos

Município de Ourém

Ano: 2022

(designação da autarquia local)

(unidade: €)

Obj	Prog	Projeto		Designação	Código Classificação Orçamental	Forma de Realiz.	Fonte Financiamento (%)				Datas (Mês/Ano)		Montante Previsto			Montante executado			Nível Execução Anual (%)	Nível Execução Global (%)
		Ano / Nº	Ação				RP	RG	UE	EM	Início	Fim	Ano	Anos seguintes	Total	Anos Anteriores	Ano	Total		
12				INSTALAÇÕES E SERVIÇOS MUNICIPAIS																
12	001			Edifícios																
12	001	2020/146		Requalificação do Espaço de Atendimento ao Município	02	07010301	E	100		01/2020	12/2026	500,00	100,00	600,00	0,00	0,00	0,00	0,00	0,00	
12	001	2021/157		Reab. e Readaptação de Edifício Escolar para Sede da Junta de Freguesia de Caxarias	02	07010301	E	100		01/2021	12/2026	218 524,00	100,00	218 624,00	0,00	47 580,30	47 580,30	21,77	21,76	
12	001	2021/158		Loja do Cidadão e Terminal Rodoviário																
12	001	2021/158	1	Construção da Loja do Cidadão em Ourém	02	07010301	E	100		01/2021	12/2026	40 700,00	2 000 000,00	2 040 700,00	0,00	0,00	0,00	0,00	0,00	0,00
12	001	2021/158	2	Terminal Rodoviário	02	07010301	E	100		01/2021	12/2024	36 500,00	200 000,00	236 500,00	0,00	0,00	0,00	0,00	0,00	0,00
12	001	2022/129		Aquisição de Terrenos	02	070101	O	100		01/2022	12/2026	87 600,00	40 000,00	127 600,00	6 000,00	87 500,00	93 500,00	99,89	69,99	
12	001	2022/130		Beneficiação e Ampliação de Edifícios Municipais	02	07010301	A	100		01/2022	12/2026	65 340,00	200 000,00	265 340,00	407 148,62	64 522,60	471 671,22	98,75	70,14	
12	001	2022/132		Aquisição de Edifícios para Serviços Municipais	02	07010301	A	100		01/2022	12/2026	100,00	400,00	500,00	0,00	0,00	0,00	0,00	0,00	0,00
12	001	2022/162		Reabilitação da Casa do Administrador	02	07010413	E	100		01/2022	12/2023	5 000,00	100,00	5 100,00	0,00	0,00	0,00	0,00	0,00	0,00
12	001	2022/163		Req. do Posto de Turismo de Fátima	02	07010413	E	100		01/2022	12/2023	5 000,00	100,00	5 100,00	0,00	0,00	0,00	0,00	0,00	0,00
12	001	2022/179		Reabilitação das Casas dos Magistrados	02	07010301	E	100		01/2022	12/2025	29 200,00	300 200,00	329 400,00	0,00	0,00	0,00	0,00	0,00	0,00
12	001	2022/182		Reabilitação da Casa dos Cantoneiros (Rio de Couros)	02	07010413	E	100		01/2022	12/2022	5 000,00	75 000,00	80 000,00	0,00	0,00	0,00	0,00	0,00	0,00
Totais do Programa 001:												493 464,00	2 816 000,00	3 309 464,00	413 148,62	199 602,90	612 751,52	40,45	16,46	
12	002			Medidas de Modernização e Eficiência e Operacional																
12	002	2020/153		Orçamento Participativo	02	070115	O	100		01/2020	12/2026	5 000,00	300 000,00	305 000,00	0,00	0,00	0,00	0,00	0,00	0,00
12	002	2021/175		Virtualização de Postos de Trabalho																
12	002	2021/175	1	Hardware	02	070107	O	100		01/2021	12/2026	5 000,00	100 000,00	105 000,00	0,00	0,00	0,00	0,00	0,00	0,00
12	002	2021/175	2	Software	02	070108	O	100		01/2021	12/2026	5 000,00	100 000,00	105 000,00	0,00	0,00	0,00	0,00	0,00	0,00
12	002	2021/176		Upgrade aos Data Center's (Substituição e aumento da capacidade)	02	070107	O	100		01/2021	12/2026	500,00	25 000,00	25 500,00	0,00	0,00	0,00	0,00	0,00	0,00
12	002	2021/178		Expansão da Rede Municipal de Banda Larga (RMBL)	02	070107	O	100		01/2021	12/2026	15 000,00	15 000,00	30 000,00	0,00	2 162,27	2 162,27	14,42	7,21	
12	002	2021/180		Implementação de Solução Integrada de VOIP																
12	002	2021/180	1	Hardware	02	070107	O	100		01/2021	12/2023	12 500,00	100,00	12 600,00	0,00	0,00	0,00	0,00	0,00	0,00
12	002	2021/180	2	Software	02	070108	O	100		01/2021	12/2023	12 500,00	100,00	12 600,00	0,00	0,00	0,00	0,00	0,00	0,00
12	002	2022/133		Maquinaria e Equipamento																
12	002	2022/133	1	Aquisição de Equipamento Básico	02	07011002	O	100		01/2022	12/2026	12 500,00	140 000,00	152 500,00	105 176,15	6 256,59	111 432,74	50,05	43,25	
12	002	2022/133	2	Aquisição de Equipamento Administrativo	02	070109	O	100		01/2022	12/2026	29 900,00	40 000,00	69 900,00	148 888,33	26 867,64	175 755,97	89,86	80,33	
12	002	2022/133	3	Aquisição de Ferramentas e Utensílios	02	070111	O	100		01/2022	12/2026	5 000,00	20 000,00	25 000,00	27 840,84	3 079,68	30 920,52	61,59	58,52	
12	002	2022/133	4	Aquisição de Maquinaria e Equip. Locação Financeira	03	070207	O	100		01/2022	12/2026	7 400,00	20 000,00	27 400,00	0,00	0,00	0,00	0,00	0,00	0,00
12	002	2022/135		Informatização dos Serviços																
12	002	2022/135	1	Aquisição de Equipamento Informático	02	070107	O	100		01/2022	12/2026	30 500,00	240 000,00	270 500,00	641 797,36	17 013,54	658 810,90	55,78	72,21	
12	002	2022/135	2	Material Informático - Locação Financeira	03	070206	O	100		01/2022	12/2026	100,00	400,00	500,00	0,00	0,00	0,00	0,00	0,00	0,00
12	002	2022/135	3	Aquisição de Software informático	02	070108	O	100		01/2022	12/2026	70 300,00	200 000,00	270 300,00	0,00	16 726,77	16 726,77	23,79	6,19	

Execução Anual do Plano Plurianual de Investimentos

Município de Ourém

Ano: 2022

(designação da autarquia local)

(unidade: €)

Obj	Prog	Projeto		Designação	Código Classificação Orçamental	Forma de Realiz.	Fonte Financiamento (%)				Datas (Mês/Ano)		Montante Previsto			Montante executado			Nível Execução Anual (%)	Nível Execução Global (%)		
		Ano / Nº	Ação				RP	RG	UE	EM	Início	Fim	Ano	Anos seguintes	Total	Anos Anteriores	Ano	Total				
12				INSTALAÇÕES E SERVIÇOS MUNICIPAIS																		
12	002			Medidas de Modernização e Eficiência e Operacional																		
12	002	2022/135	5	Infra-Estruturas de Rede	02	070107	O	100					01/2022	12/2026	5 000,00	20 000,00	25 000,00	20 844,12	0,00	20 844,12	0,00	45,47
12	002	2022/144		Aquisição de Bens de Capital - Locação Financeira																		
12	002	2022/144	1	Aquisição de Terrenos	03	070201	O	100					01/2022	12/2026	100,00	400,00	500,00	0,00	0,00	0,00	0,00	0,00
12	002	2022/144	2	Aquisição de Habitações	03	070202	O	100					01/2022	12/2026	100,00	400,00	500,00	0,00	0,00	0,00	0,00	0,00
12	002	2022/144	3	Aquisição de Edifícios	03	070203	O	100					01/2022	12/2026	100,00	400,00	500,00	0,00	0,00	0,00	0,00	0,00
12	002	2022/144	4	Construções Diversas	03	070204	O	100					01/2022	12/2026	100,00	400,00	500,00	0,00	0,00	0,00	0,00	0,00
12	002	2022/185		Ferramenta colaborativa - Solução integrada de correio eletrónico	02	070108	O	100					01/2022	12/2023	2 000,00	100,00	2 100,00	0,00	0,00	0,00	0,00	0,00
12	002	2022/186		Solução integrada de gestão de filas de atendimento																		
12	002	2022/186	1	Hardware	02	070108	O	100					01/2022	12/2023	2 500,00	100,00	2 600,00	0,00	0,00	0,00	0,00	0,00
12	002	2022/186	2	Software	02	070108	O	100					01/2022	12/2023	6 700,00	100,00	6 800,00	0,00	0,00	0,00	0,00	0,00
12	002	2022/187		Reforço da capacidade de armazenamento de dados (NAS)	02	070108	O	100					01/2022	12/2024	5 000,00	25 000,00	30 000,00	0,00	0,00	0,00	0,00	0,00
				Totais do Programa 002:											232 800,00	1 247 500,00	1 480 300,00	944 546,80	72 106,49	1 016 653,29	30,97	41,93
12	003			Outros investimentos																		
12	003	2022/145		Investimentos Incorpóreos	02	070113	O	100					01/2022	12/2026	55 200,00	80 000,00	135 200,00	114 103,91	49 546,86	163 650,77	89,76	65,64
12	003	2022/146		Outros Investimentos																		
12	003	2022/147		Outros Investimentos - Locação Financeira																		
12	003	2022/148		Outros Bens de Domínio Público																		
12	003	2022/149		Artigos e Objetos de Valor																		
				Totais do Programa 003:											162 500,00	286 800,00	449 300,00	910 781,58	90 345,18	1 001 126,76	55,60	73,61
				Totais do Objetivo 12:											888 764,00	4 350 300,00	5 239 064,00	2 268 477,00	362 054,57	2 630 531,57	40,74	35,04
Total Geral:															18 545 189,20	68 687 600,00	87 232 789,20	33 908 342,27	12 475 150,06	46 383 492,33	67,27	38,29

ORGÃO EXECUTIVO

Em de de

.....

ORGÃO DELIBERATIVO

Em de de

.....

Anexo às Demonstrações Orçamentais

Anexo 1 – Alterações Orçamentais da Receita

Anexo às demonstrações orçamentais 1 - Alterações Orçamentais da Receita

Ano: 2022

Município de Ourém

(designação da autarquia local)

Euros

Rubricas [1]	Tipo [2]	Receita				Previsões corrigidas [7]=[3]+[4]-[5]+[6]	Observações [8]
		Previsões iniciais [3]	Alterações orçamentais		Previsões corrigidas		
			Inscrições/reforços [4]	Diminuições/anulações [5]			
R1 - Receita Fiscal	P/M	10 588 500,00				10 588 500,00	
R1.1 - Impostos diretos	P/M	10 588 400,00				10 588 400,00	
R1.2 - Impostos indiretos	P/M	100,00				100,00	
R2 - Contribuições para sistemas de proteção social e subsistem	P/M	0,00				0,00	
R3 - Taxas, multas e outras penalidades	P/M	891 900,00				891 900,00	
R4 - Rendimentos de propriedade	P/M	1 709 600,00				1 709 600,00	
R5 - Transferências e subsídios correntes	P/M	16 359 850,00	329 800,00			16 689 650,00	
R5.1 - Transferências correntes	P/M	16 359 036,00	329 800,00			16 688 836,00	
R5.1.1 - Administrações Públicas	P/M	16 352 536,00	329 800,00			16 682 336,00	
R5.1.1.1 - Administração Central - Estado Português	P/M	16 339 136,00	329 800,00			16 668 936,00	
R5.1.1.2 - Administração Central - Outras entidades	P/M	200,00				200,00	
R5.1.1.3 - Segurança Social	P/M	13 100,00				13 100,00	
R5.1.1.4 - Administração Regional	P/M	0,00				0,00	
R5.1.1.5 - Administração Local	P/M	100,00				100,00	
R5.1.2 - Exterior - U E	P/M	200,00				200,00	
R5.1.3 - Outras	P/M	6 300,00				6 300,00	
R5.2 - Subsídios correntes	P/M	814,00				814,00	
R6 - Venda de bens e serviços	P/M	500 000,00				500 000,00	
R7 - Outras receitas correntes	P/M	35 600,00				35 600,00	
R8 - Venda de bens de investimento	P/M	5 400,00				5 400,00	
R9 - Transferências e subsídios de capital	P/M	8 339 578,00		691 350,00		7 648 228,00	
R9.1 - Transferências de capital	P/M	8 339 578,00		691 350,00		7 648 228,00	
R9.1.1 - Administrações Públicas	P/M	8 172 578,00		691 350,00		7 481 228,00	
R9.1.1.1 - Administração Central - Estado Português	P/M	8 014 178,00		691 350,00		7 322 828,00	
R9.1.1.2 - Administração Central - Outras entidades	P/M	100,00				100,00	
R9.1.1.3 - Segurança Social	P/M	200,00				200,00	
R9.1.1.4 - Administração Regional	P/M	0,00				0,00	
R9.1.1.5 - Administração Local	P/M	158 100,00				158 100,00	
R9.1.2 - Exterior - U E	P/M	200,00				200,00	
R9.1.3 - Outras	P/M	166 800,00				166 800,00	
R9.2 - Subsídios de capital	P/M	0,00				0,00	
R10 - Outras receitas de capital	P/M	12 500 200,00		12 499 905,94		294,06	
R11 - Reposições não abatidas aos pagamentos	P/M	100,00				100,00	

Anexo às demonstrações orçamentais 1 - Alterações Orçamentais da Receita

Município de Ourém

(designação da autarquia local)

Ano: 2022

Euros

Rubricas [1]	Tipo [2]	Receita				Previsões corrigidas [7]=[3]+[4]-[5]+[6]	Observações [8]
		Previsões iniciais [3]	Alterações orçamentais				
			Inscrições/reforços [4]	Diminuições/anulações [5]	Créd. Especiais [6]		
R12 - Receita com ativos financeiros	P/M	2 122,00				2 122,00	
R13 - Receita com passivos financeiros	P/M	3 000 300,00				3 000 300,00	
R14 - Saldo da gerência anterior - operações orçamentais	P/M	0,00	13 191 255,94			13 191 255,94	
Total:		53 933 150,00	13 521 055,94	13 191 255,94		54 262 950,00	

Anexo 2 – Alterações Orçamentais da Despesa

Anexo às demonstrações orçamentais 2 - Alterações Orçamentais da Despesa

Ano: 2022

Município de Ourém

(designação da autarquia local)

Euros

Rubricas [1]	Tipo [2]	Despesa					Observações [8]
		Dotações iniciais [3]	Alterações orçamentais			Dotações corrigidas [7]=[3]+[4]-[5]+[6]	
			Inscrições/reforços [4]	Diminuições/anulações [5]	Créditos especiais [6]		
D1 - Despesas com o pessoal	P/M	10 694 950,00	466 120,00	507 750,00		10 653 320,00	
D1.1 - Remunerações Certas e Permanentes	P/M	8 279 100,00	309 820,00	342 200,00		8 246 720,00	
D1.2 - Abonos Variáveis ou Eventuais	P/M	128 400,00	34 550,00	30 900,00		132 050,00	
D1.3 - Segurança Social	P/M	2 287 450,00	121 750,00	134 650,00		2 274 550,00	
D2 - Aquisição de bens e serviços	P/M	10 139 200,00	7 482 980,00	2 138 598,20		15 483 581,80	
D3 - Juros e outros encargos	P/M	72 200,00	24 700,00	9 000,00		87 900,00	
D4 - Transferências e subsídios correntes	P/M	4 071 300,00	2 372 434,00	1 398 400,00		5 045 334,00	
D4.1 - Transferências correntes	P/M	4 070 900,00	2 372 434,00	1 398 400,00		5 044 934,00	
D4.1.1 - Administrações Públicas	P/M	1 113 800,00	1 456 100,00	880 600,00		1 689 300,00	
D4.1.1.1 - Administração Central - Estado Português	P/M	100,00				100,00	
D4.1.1.2 - Administração Central - Outras entidades	P/M	100,00				100,00	
D4.1.1.3 - Segurança Social	P/M	200,00				200,00	
D4.1.1.4 - Administração Regional	P/M	0,00				0,00	
D4.1.1.5 - Administração Local	P/M	1 113 400,00	1 456 100,00	880 600,00		1 688 900,00	
D4.1.2 - Entidades do setor não lucrativo	P/M	1 019 100,00	272 534,00	30 000,00		1 261 634,00	
D4.1.3 - Famílias	P/M	1 337 500,00	106 400,00	247 800,00		1 196 100,00	
D4.1.4 - Outras	P/M	600 500,00	537 400,00	240 000,00		897 900,00	
D4.2 - Subsídios correntes	P/M	400,00				400,00	
D5 - Outras despesas correntes	P/M	392 500,00	176 875,00	44 750,00		524 625,00	
D6 - Aquisição de bens de capital	P/M	25 176 100,00	7 185 978,00	13 816 888,80		18 545 189,20	
D7 - Transferência e subsídios de capital	P/M	1 108 300,00	782 500,00	245 500,00		1 645 300,00	
D7.1 - Transferências de capital	P/M	1 108 300,00	782 500,00	245 500,00		1 645 300,00	
D7.1.1 - Administrações Públicas	P/M	423 500,00	429 800,00	182 500,00		670 800,00	
D7.1.1.1 - Administração Central - Estado Português	P/M	100,00				100,00	
D7.1.1.2 - Administração Central - Outras entidades	P/M	100,00				100,00	
D7.1.1.3 - Segurança Social	P/M	200,00				200,00	
D7.1.1.4 - Administração Regional	P/M	0,00				0,00	
D7.1.1.5 - Administração Local	P/M	423 100,00	429 800,00	182 500,00		670 400,00	
D7.1.2 - Entidades do setor não lucrativo	P/M	684 000,00	340 500,00	63 000,00		961 500,00	
D7.1.3 - Famílias	P/M	100,00				100,00	
D7.1.4 - Outras	P/M	700,00	12 200,00			12 900,00	

Anexo às demonstrações orçamentais 2 - Alterações Orçamentais da Despesa

Município de Ourém

(designação da autarquia local)

Ano: 2022

Euros

Rubricas [1]	Tipo [2]	Despesa				Observações [8]	
		Dotações iniciais [3]	Alterações orçamentais				Dotações corrigidas [7]=[3]+[4]-[5]+[6]
			Inscrições/reforços [4]	Diminuições/anulações [5]	Créditos especiais [6]		
D7.2 - Subsídios de capital	P/M	0,00				0,00	
D8 - Outras despesas de capital	P/M	200,00				200,00	
D9 - Despesa com ativos financeiros	P/M	4 900,00		900,00		4 000,00	
D10 - Despesa com passivos financeiros	P/M	2 273 500,00				2 273 500,00	
DOT.1 - Operações de tesouraria [C]	P/M	0,00				0,00	
	Total:	53 933 150,00	18 491 587,00	18 161 787,00		54 262 950,00	

Anexo 3 – Alterações ao Plano Plurianual de Investimento

Anexo às demonstrações orçamentais 3 - Alterações ao Plano Plurianual de Investimentos

Município de Ourém

(designação da autarquia local)

Ano: 2022

Euros

Objetivo [1]	Número do projeto [2]	Designação do projeto [3]	Datas		Financiamento Definido							Modificação (+/-) [13]=[7]-[6]
			Início [4]	Fim [5]	Ano 2022		Períodos seguintes					
					Dotação atual [6]	Dotação corrigida [7]	Ano 2023 [8]	Ano 2024 [9]	Ano 2025 [10]	Ano 2026 [11]	Outros [12]	
01	2011/171	Centro Escolar de Fátima Sul	01/2011	12/2026	50 400,00	8 900,00	1 305 300,00	1 345 000,00	0,00	0,00	0,00	-41 500,00
01	2012/172	Centro Escolar de Atougua (ampliação)	01/2013	12/2026	1 215 300,00	519 350,00	20 200,00	5 000,00	0,00	0,00	0,00	-695 950,00
01	2021/160	Reparação e Requalificação da EB23 IV Conde de Ourém	01/2021	12/2026	25 000,00	500,00	300 000,00	275 000,00	0,00	0,00	0,00	-24 500,00
01	2021/161	Reparação e Requalificação da EB23 de Caxarias	01/2021	12/2026	250 000,00	373 700,00	500 000,00	350 000,00	0,00	0,00	0,00	123 700,00
01	2021/162	Reparação e Requalificação da EB23 de Freixianda	01/2021	12/2026	10 000,00	500,00	10 000,00	10 000,00	50 000,00	150 000,00	0,00	-9 500,00
01	2021/191	Requalificação do Jardim de Infância em Pinheiro (N. Sra. da Piedade)	01/2021	12/2026	0,00	0,00	0,00	0,00	0,00	0,00	0,00	0,00
01	2022/1	Aquisição de terrenos	01/2022	12/2026	10 000,00	500,00	10 000,00	10 000,00	10 000,00	10 000,00	0,00	-9 500,00
01	2022/2	Benef./ampliação e revisão de preços	01/2022	12/2026	25 000,00	74 000,00	25 000,00	25 000,00	25 000,00	25 000,00	0,00	49 000,00
01	2022/3	Modernização e equipamentos	01/2022	12/2026	14 500,00	27 800,00	14 500,00	14 500,00	14 500,00	14 500,00	0,00	13 300,00
01	2020/163	Combate ao insucesso escolar - 2ª Fase	01/2020	12/2026	324 000,00	304 650,00	600,00	0,00	0,00	0,00	0,00	-19 350,00
02	2018/20	Imóvel para Atividade Associativa Cultural	01/2018	12/2026	150 100,00	9 200,00	900 000,00	0,00	0,00	0,00	0,00	-140 900,00
02	2019/167	Beneficiação da Casa do Administrador (Receção Loja / Auditório)	01/2019	12/2026	40 000,00	100,00	110 000,00	0,00	0,00	0,00	0,00	-39 900,00
02	2019/168	Edifício na D. Afonso (Vila Medieval de Ourém)	01/2019	12/2026	25 100,00	36 400,00	25 000,00	170 000,00	0,00	0,00	0,00	11 300,00
02	2022/16	Aquisição de terrenos	01/2022	12/2026	100,00	100,00	100,00	100,00	100,00	100,00	0,00	0,00
02	2022/17	Modernização e equipamento	01/2022	12/2026	2 500,00	2 500,00	2 500,00	2 500,00	2 500,00	2 500,00	0,00	0,00
02	2022/164	Readaptação de edifício para Biblioteca e Arquivo Municipal	01/2022	12/2025	100,00	100,00	50 000,00	1 000 000,00	1 000 000,00	0,00	0,00	0,00
02	2018/2	Campos de Ténis e Padel em Ourém	01/2019	12/2026	100,00	100,00	100,00	100,00	0,00	0,00	0,00	0,00
02	2021/174	Parque Infantil em Fátima - Santos Francisco e Jacinta	01/2021	12/2026	50 000,00	58 000,00	0,00	0,00	0,00	0,00	0,00	8 000,00
02	2021/182	Parques Infantis (Gieiteira, Moitas e Moimento)	01/2021	12/2026	100,00	100,00	100,00	100,00	100 000,00	0,00	0,00	0,00
02	2022/22	Construção e beneficiação - Desporto e Lazer	01/2022	12/2026	30 000,00	203 330,00	30 000,00	30 000,00	30 000,00	30 000,00	0,00	173 330,00
02	2022/23	Aquisição de terrenos	01/2022	12/2026	100,00	100,00	100,00	100,00	100,00	100,00	0,00	0,00
02	2022/24	Modernização e aquisição (desporto e lazer)	01/2022	12/2026	50 000,00	34 480,00	50 000,00	50 000,00	50 000,00	50 000,00	0,00	-15 520,00
02	2022/25	Parques infantis, de merendas e outros	01/2022	12/2026	3 500,00	23 600,00	3 500,00	3 500,00	3 500,00	3 500,00	0,00	20 100,00
02	2022/152	Orçamento Participativo - Piscina de água corrente em Espite	01/2022	12/2026	50 000,00	500,00	100,00	0,00	0,00	0,00	0,00	-49 500,00
02	2022/153	Requalificação da instalação elétrica do Pavilhão do Pinheiro	01/2022	12/2026	120 000,00	500,00	100,00	0,00	0,00	0,00	0,00	-119 500,00
02	2022/161	Construção do Parque Desportivo de Fátima	01/2022	12/2026	75 000,00	500,00	250 000,00	500 000,00	1 500 000,00	0,00	0,00	-74 500,00

Anexo às demonstrações orçamentais 3 - Alterações ao Plano Plurianual de Investimentos

Município de Ourém

(designação da autarquia local)

Ano: 2022

Euros

Objetivo [1]	Número do projeto [2]	Designação do projeto [3]	Datas		Financiamento Definido							Modificação (+/-) [13]=[7]-[6]
			Início [4]	Fim [5]	Ano 2022		Períodos seguintes					
					Dotação atual [6]	Dotação corrigida [7]	Ano 2023 [8]	Ano 2024 [9]	Ano 2025 [10]	Ano 2026 [11]	Outros [12]	
02	2015/201	Capela de São Sebastião	01/2015	12/2026	60 000,00	82 600,00	10 000,00	10 000,00	300 000,00	500 000,00	0,00	22 600,00
02	2017/149	Recup. e interpretação dos Moinhos de Vento da Fazarga	01/2017	12/2026	100,00	100,00	50 000,00	50 000,00	50 000,00	350 000,00	0,00	0,00
02	2017/150	Oficina do Património	01/2017	12/2026	30 200,00	250,00	200,00	200,00	275 000,00	105 000,00	0,00	-29 950,00
02	2022/29	Salvaguarda e valorização do património	01/2022	12/2026	200,00	200,00	200,00	200,00	200,00	200,00	0,00	0,00
02	2022/190	Intervenção e valorização da Anta do Zurrague (Alburitel)	01/2022	12/2025	5 000,00	500,00	25 000,00	0,00	0,00	0,00	0,00	-4 500,00
02	2022/191	Valorização do património natural paleontológico: Pegadas da Amoreira	01/2022	12/2024	7 500,00	500,00	10 000,00	7 500,00	0,00	0,00	0,00	-7 000,00
03	2022/30	Aquisição de terrenos	01/2022	12/2026	100,00	100,00	100,00	100,00	100,00	100,00	0,00	0,00
03	2022/31	Acessibilidade para pessoas com mobilidade reduzida	01/2022	12/2026	300,00	300,00	300,00	300,00	300,00	300,00	0,00	0,00
03	2022/34	Banco de ajudas técnicas	01/2022	12/2026	2 500,00	2 500,00	2 500,00	2 500,00	2 500,00	2 500,00	0,00	0,00
04	2016/152	Implementação de Centros de Saúde	01/2019	12/2026	1 075 000,00	528 220,00	100,00	0,00	0,00	0,00	0,00	-546 780,00
04	2022/39	Reabilitação da Unidade de Cuidados de Saúde de Rio de Couros	01/2022	12/2026	165 000,00	217 550,00	0,00	0,00	0,00	0,00	0,00	52 550,00
04	2022/157	Ampliação do Centro de Saúde de Ourém	01/2022	12/2024	70 000,00	10 200,00	100,00	100,00	100,00	550 000,00	0,00	-59 800,00
04	2022/158	Requalificação do Centro de Saúde de Fátima	01/2022	12/2024	70 000,00	55 800,00	100,00	100,00	100,00	365 000,00	0,00	-14 200,00
05	2022/40	Parque Habitacional Municipal	01/2022	12/2026	300,00	300,00	300,00	300,00	300,00	300,00	0,00	0,00
05	2022/41	Programa de apoio aos refugiados	01/2022	12/2026	200,00	200,00	200,00	200,00	200,00	200,00	0,00	0,00
05	2010/131	Plano Diretor Municipal	01/2010	12/2026	5 000,00	1 000,00	5 000,00	5 000,00	5 000,00	5 000,00	0,00	-4 000,00
05	2018/6	Atualização do Mapa de Ruído estudo acústico	01/2018	12/2026	7 500,00	2 600,00	7 500,00	7 500,00	7 500,00	7 500,00	0,00	-4 900,00
05	2020/150	Operação de Reabilitação Urbana de Ourém	01/2020	12/2026	0,00	0,00	0,00	0,00	0,00	0,00	0,00	0,00
05	2020/151	Cadastro Predial de Ourém	01/2020	12/2026	150 000,00	97 000,00	150 000,00	0,00	0,00	0,00	0,00	-53 000,00
05	2022/42	Plano de Pormenor	01/2022	12/2023	5 000,00	100,00	5 000,00	5 000,00	5 000,00	5 000,00	0,00	-4 900,00
05	2022/43	Plano de Urbanização	01/2022	12/2026	5 000,00	27 300,00	5 000,00	5 000,00	5 000,00	5 000,00	0,00	22 300,00
05	2022/44	Estudos Setoriais	01/2022	12/2026	0,00	0,00	0,00	0,00	0,00	0,00	0,00	0,00
05	2022/46	Ortofotocartografia e cartografia numérica vetorial	01/2022	12/2026	100,00	100,00	100,00	40 000,00	40 000,00	100,00	0,00	0,00
05	2022/169	Plano de Urbanização de Ourém	01/2022	12/2023	25 000,00	100,00	10 000,00	0,00	0,00	0,00	0,00	-24 900,00
05	2022/170	Revisão do Plano de Urbanização de Fátima	01/2022	12/2022	20 000,00	100,00	25 000,00	5 000,00	0,00	0,00	0,00	-19 900,00
05	2022/50	Rede elétrica	01/2022	12/2026	5 000,00	5 000,00	5 000,00	5 000,00	5 000,00	5 000,00	0,00	0,00
05	2022/51	Rede de iluminação pública	01/2022	12/2026	15 000,00	92 500,00	15 000,00	15 000,00	15 000,00	15 000,00	0,00	77 500,00

Anexo às demonstrações orçamentais 3 - Alterações ao Plano Plurianual de Investimentos

Município de Ourém

(designação da autarquia local)

Ano: 2022

Euros

Objetivo [1]	Número do projeto [2]	Designação do projeto [3]	Datas		Financiamento Definido							Modificação (+/-) [13]=[7]-[6]
			Início [4]	Fim [5]	Ano 2022		Períodos seguintes					
					Dotação atual [6]	Dotação corrigida [7]	Ano 2023 [8]	Ano 2024 [9]	Ano 2025 [10]	Ano 2026 [11]	Outros [12]	
05	2009/143	Req. Urbana - Rua de Castela e ligação à Rua Dr. Armando Vieira	01/2009	12/2026	92 500,00	114 200,00	200 000,00	700 000,00	0,00	0,00	0,00	21 700,00
05	2016/160	Plano de Ação - Regeneração Urbana de Ourém	01/2016	12/2026	875 200,00	1 348 200,00	285 200,00	550 200,00	800 200,00	975 100,00	0,00	473 000,00
05	2016/161	Mobilidade Urbana Sustentável - Ourém	01/2016	12/2026	125 100,00	93 100,00	350 000,00	400 100,00	0,00	0,00	0,00	-32 000,00
05	2017/178	Parque de Estacionamento em Aljustrel	01/2017	12/2026	50 100,00	600,00	400 000,00	400 000,00	0,00	0,00	0,00	-49 500,00
05	2017/184	Requalificação do Centro Urbano de Alburitel	01/2017	12/2026	10 000,00	500,00	0,00	0,00	0,00	0,00	0,00	-9 500,00
05	2017/185	Requalificação - Vila Caxarias	01/2017	12/2026	5 000,00	5 000,00	5 000,00	5 000,00	5 000,00	5 000,00	0,00	0,00
05	2017/186	Requalificações urbanas diversas	01/2017	12/2026	25 000,00	500,00	25 000,00	25 000,00	25 000,00	25 000,00	0,00	-24 500,00
05	2017/187	Requalificação da Av. Papa João XXIII e troço de ligação à futura rotunda de Moimento (Fátima)	01/2017	12/2024	970 000,00	55 600,00	1 501 000,00	950 000,00	0,00	0,00	0,00	-914 400,00
05	2017/188	Entradas de Fátima - (Fátima/Loureira - EM357)	01/2019	12/2026	900 000,00	1 290 200,00	0,00	0,00	0,00	0,00	0,00	390 200,00
05	2018/7	Rua Dr. Francisco Sá Carneiro e Dr. Neves Eliseu (Ourém)	01/2019	12/2026	2 200 000,00	2 726 050,00	0,00	0,00	0,00	0,00	0,00	526 050,00
05	2018/10	Requalificação - Vila de Olival	01/2018	12/2026	5 000,00	500,00	5 000,00	5 000,00	5 000,00	5 000,00	0,00	-4 500,00
05	2018/11	Requalificação - Vila de Freixianda	01/2018	12/2026	5 000,00	500,00	5 000,00	5 000,00	5 000,00	5 000,00	0,00	-4 500,00
05	2018/26	Requalificação de Largo em Alburitel	01/2018	12/2026	0,00	0,00	0,00	0,00	0,00	0,00	0,00	0,00
05	2019/145	Rua Tenente Coronel Moreira Lopes (Ourém)	01/2019	12/2026	250 100,00	600,00	50 100,00	0,00	0,00	0,00	0,00	-249 500,00
05	2019/146	Rua de São João de Eudes (Fátima) - Requalificação	01/2019	12/2026	50 000,00	31 000,00	600 000,00	1 550 000,00	0,00	0,00	0,00	-19 000,00
05	2019/147	Req. Centro/Norte de Fátima - Constantino/Padroeira/Anjo de Portugal/São Pedro/SãoJosé/Sagrada Família/ N.ª Sra. de Lurdes	01/2019	12/2026	50 000,00	5 000,00	500 000,00	1 000 000,00	500 000,00	0,00	0,00	-45 000,00
05	2019/149	Req. Urbana E113 - Limite Urbano/B.24/18 (Ourém)	01/2019	12/2026	900 000,00	11 100,00	465 500,00	0,00	0,00	0,00	0,00	-888 900,00
05	2019/150	Req. Av. Irmã Lúcia (Rot. Sul / Limite Urbano) - Fátima	01/2019	12/2024	880 000,00	1 500,00	1 531 000,00	1 500 000,00	0,00	0,00	0,00	-878 500,00
05	2019/163	Parque de Estacionamento - CE Caridade	01/2019	12/2026	0,00	0,00	0,00	0,00	0,00	0,00	0,00	0,00
05	2019/181	Variante do Centro de Saúde	01/2019	12/2026	15 200,00	700,00	20 200,00	20 100,00	200,00	170 000,00	0,00	-14 500,00
05	2019/184	Ligação entre R. Dr.Francisco Sá Carneiro e a R.Teófilo Braga (R. Serradas - Ourém)	01/2019	12/2026	50 200,00	700,00	25 100,00	25 100,00	175 000,00	345 000,00	0,00	-49 500,00
05	2020/155	Requalificação da Rua dos Pisões - Caxarias	01/2020	12/2026	100,00	100,00	100,00	100,00	125 000,00	390 000,00	0,00	0,00
05	2020/157	Promoção da Acessibilidade Inclusiva - Fátima	01/2020	12/2026	220 000,00	87 200,00	220 000,00	100,00	0,00	0,00	0,00	-132 800,00
05	2020/166	Largo do Rossio (Urqueira)	01/2020	12/2026	200 000,00	220 500,00	0,00	0,00	0,00	0,00	0,00	20 500,00
05	2021/156	Reconfiguração do largo do Regato	01/2021	12/2026	100,00	100,00	50 000,00	0,00	0,00	0,00	0,00	0,00

Anexo às demonstrações orçamentais 3 - Alterações ao Plano Plurianual de Investimentos

Município de Ourém

(designação da autarquia local)

Ano: 2022

Euros

Objetivo [1]	Número do projeto [2]	Designação do projeto [3]	Datas		Financiamento Definido							Modificação (+/-) [13]=[7]-[6]
			Início [4]	Fim [5]	Ano 2022		Períodos seguintes					
					Dotação atual [6]	Dotação corrigida [7]	Ano 2023 [8]	Ano 2024 [9]	Ano 2025 [10]	Ano 2026 [11]	Outros [12]	
05	2021/163	Entradas de Fátima - ex EN356 (Troço Rotunda Norte em Fátima até ao limite do Concelho)	01/2021	12/2026	100,00	100,00	50 000,00	750 000,00	300 000,00	0,00	0,00	0,00
05	2021/183	Rua do Rosário e envolventes (Fátima)	01/2021	12/2026	10 000,00	500,00	300 000,00	0,00	0,00	0,00	0,00	-9 500,00
05	2021/194	Estacionamento em Gondemaria	01/2021	12/2026	10 100,00	1 100,00	10 100,00	35 000,00	25 000,00	0,00	0,00	-9 000,00
05	2022/52	Aquisição de edifícios - Reabilitação	01/2022	12/2026	10 000,00	1 000,00	10 000,00	10 000,00	10 000,00	10 000,00	0,00	-9 000,00
05	2022/53	Aquisição de terrenos	01/2022	12/2026	10 000,00	187 500,00	10 000,00	10 000,00	10 000,00	10 000,00	0,00	177 500,00
05	2022/154	Requalificação da Av. Santo Agostinho em Fátima	01/2022	12/2023	100,00	100,00	200 000,00	0,00	0,00	0,00	0,00	0,00
05	2022/155	Construção de ruas de ligação entre a AV. D.J.A.C.S e AV. Papa João XXIII (Fátima)	01/2022	12/2024	25 000,00	49 500,00	25 000,00	500 000,00	500 000,00	0,00	0,00	24 500,00
05	2022/156	Requalificação da estética urbana das rotundas na Av. D. Nuno Álvares Pereira (Ourém)	01/2022	12/2022	50 000,00	500,00	50 000,00	0,00	0,00	0,00	0,00	-49 500,00
05	2022/159	Req. Rua D. Afonso IV Conde de Ourém (eixo urbano - Regato/Vila Medieval de Ourém)	01/2022	12/2025	25 000,00	500,00	25 000,00	25 000,00	50 000,00	800 000,00	0,00	-24 500,00
05	2022/160	Construção de parque de estacionamento na Vila de Caxarias	01/2022	12/2022	25 000,00	500,00	25 000,00	125 000,00	125 000,00	0,00	0,00	-24 500,00
05	2022/165	Requalificação da Av. Beato Nuno (Fátima)	01/2022	12/2022	100,00	100,00	75 000,00	0,00	0,00	0,00	0,00	0,00
05	2022/166	Req. Ent. R. Dr. A. J. Luz Preto/R.Dr. A.H.Reis Vieira - parque estac./paragem autocarros	01/2022	12/2023	50 000,00	500,00	200 000,00	350 000,00	0,00	0,00	0,00	-49 500,00
05	2022/177	Construção passeios e reabilitação de ponte - rua principal - Freixianda	01/2022	12/2022	315 500,00	306 500,00	100,00	0,00	0,00	0,00	0,00	-9 000,00
05	2022/180	Largo da Casa Mortuária em Seiça	01/2022	12/2022	215 000,00	3 200,00	100,00	0,00	0,00	0,00	0,00	-211 800,00
06	2016/175	Redes de Drenagem de Águas Residuais	07/2016	12/2026	96 500,00	59 350,00	0,00	0,00	0,00	0,00	0,00	-37 150,00
06	2020/61	Rede de esgotos domésticos de Casal Farto	01/2020	12/2026	100,00	100,00	125 000,00	125 000,00	0,00	0,00	0,00	0,00
06	2022/55	Redes de esgotos e águas pluviais	01/2022	12/2026	101 000,00	100 850,00	101 000,00	101 000,00	101 000,00	101 000,00	0,00	-150,00
06	2022/59	Ramais domiciliários de esgotos e águas pluviais	01/2022	12/2026	100,00	100,00	100,00	100,00	100,00	100,00	0,00	0,00
06	2022/61	Maquinaria e Equipamento	01/2022	12/2026	75 000,00	16 100,00	75 000,00	75 000,00	75 000,00	75 000,00	0,00	-58 900,00
06	2022/192	Ecocentro na Zona Industrial de Casal dos Frades	01/2022	12/2026	50 000,00	11 100,00	100 000,00	250 000,00	0,00	0,00	0,00	-38 900,00
06	2005/191	Centro de Recolha Oficial de Ourém (Canil/Gatil Municipal)	01/2011	12/2026	45 000,00	142 800,00	10 000,00	10 000,00	10 000,00	10 000,00	0,00	97 800,00
06	2022/65	Sanitários Públicos	01/2022	12/2026	10 000,00	500,00	10 000,00	10 000,00	10 000,00	10 000,00	0,00	-9 500,00
06	2022/66	Cemitérios	01/2022	12/2026	20 000,00	1 000,00	150 000,00	150 000,00	50 000,00	0,00	0,00	-19 000,00
07	2022/67	Const. Infra-Estrutura de apoio logístico	01/2022	12/2026	7 500,00	7 500,00	100,00	20 000,00	60 000,00	100,00	0,00	0,00
07	2022/68	Mosaicos de PGC e Inf. Sistemas DFCEI	01/2022	12/2026	100,00	100,00	100,00	100,00	100,00	100,00	0,00	0,00

Anexo às demonstrações orçamentais 3 - Alterações ao Plano Plurianual de Investimentos

Município de Ourém

(designação da autarquia local)

Ano: 2022

Euros

Objetivo [1]	Número do projeto [2]	Designação do projeto [3]	Datas		Financiamento Definido							Modificação (+/-) [13]=[7]-[6]
			Início [4]	Fim [5]	Ano 2022		Períodos seguintes					
					Dotação atual [6]	Dotação corrigida [7]	Ano 2023 [8]	Ano 2024 [9]	Ano 2025 [10]	Ano 2026 [11]	Outros [12]	
07	2022/70	Construção e Beneficiação de pontos de água	01/2022	12/2026	115 000,00	5 200,00	115 000,00	100,00	100,00	100,00	0,00	-109 800,00
08	2022/76	Aquisição de terrenos	01/2022	12/2026	20 000,00	6 500,00	20 000,00	20 000,00	20 000,00	20 000,00	0,00	-13 500,00
08	2022/77	Redes e Sistemas de Abastecimento de água	01/2022	12/2026	90 100,00	398 000,00	40 100,00	40 100,00	40 100,00	40 100,00	0,00	307 900,00
08	2016/169	Eficiência energética - Piscinas Munic. Ourém	01/2016	12/2026	567 000,00	332 000,00	200,00	0,00	0,00	0,00	0,00	-235 000,00
08	2020/79	Eficiência energética - Iluminação pública	01/2020	12/2026	100,00	100,00	100,00	100,00	100,00	100,00	0,00	0,00
08	2021/155	Eficiência energética - Piscinas Municipais em Caxarias	01/2021	12/2026	200,00	200,00	200,00	200,00	125 000,00	25 000,00	0,00	0,00
08	2021/159	Remodelação dos semáforos municipais para tecnologia LED	01/2021	12/2026	10 000,00	100,00	10 000,00	10 000,00	10 000,00	10 000,00	0,00	-9 900,00
08	2022/79	Aquisição de Terrenos	01/2022	12/2026	100,00	100,00	100,00	100,00	100,00	100,00	0,00	0,00
08	2022/80	Medidas de Racionalização Energética	01/2022	12/2026	10 100,00	47 800,00	10 100,00	10 100,00	10 100,00	10 100,00	0,00	37 700,00
08	2017/157	Caminhos de Fátima	01/2017	12/2026	10 000,00	10 000,00	10 000,00	10 000,00	10 000,00	10 000,00	0,00	0,00
08	2018/16	Implementação de Rede WIFI em Fátima	01/2018	12/2026	50 000,00	500,00	100 000,00	100 000,00	0,00	0,00	0,00	-49 500,00
08	2019/153	Ciclovía - Igreja de Fátima/Ortiga	01/2019	12/2026	5 000,00	15 000,00	0,00	0,00	0,00	0,00	0,00	10 000,00
08	2019/185	Albergue em Freixianda	01/2019	12/2026	10 100,00	10 100,00	10 100,00	100,00	25 000,00	175 000,00	0,00	0,00
08	2021/145	Renovar Aljustrel	01/2021	12/2026	200 100,00	24 400,00	197 500,00	0,00	0,00	0,00	0,00	-175 700,00
08	2021/198	Mercado Eco-Rural de Fátima	01/2021	12/2026	25 500,00	86 700,00	100,00	0,00	0,00	0,00	0,00	61 200,00
08	2022/150	Ecovia entre Ourém (Ponte dos Namorados) e Fátima	01/2022	12/2025	60 100,00	1 100,00	52 100,00	100,00	250 000,00	750 000,00	0,00	-59 000,00
08	2022/151	Valorização paisagística da encosta e construção de sanitários públicos no Castelo	01/2022	12/2023	250 000,00	600,00	200,00	0,00	0,00	0,00	0,00	-249 400,00
08	2022/85	Feira e Mercado Municipal	01/2022	12/2026	100,00	100,00	100,00	100,00	100,00	100,00	0,00	0,00
08	2011/170	Área de Acolhimento Empresarial de Freixianda	01/2011	12/2026	3 050 100,00	1 730 700,00	2 390 000,00	200,00	0,00	0,00	0,00	-1 319 400,00
08	2015/221	Benef. Zona Industrial de Casal dos Frades	01/2015	12/2026	850 100,00	1 362 498,00	575 200,00	75 100,00	550 100,00	2 200 100,00	0,00	512 398,00
08	2018/24	Zona Industrial de Urqueira	01/2018	12/2026	100,00	100,00	100,00	25 000,00	25 000,00	400 000,00	0,00	0,00
08	2019/178	Reab. do Centro de Exposições de Ourém - Pavilhão Multiusos	01/2019	12/2026	50 000,00	19 500,00	75 000,00	75 000,00	75 000,00	1 000 000,00	0,00	-30 500,00
08	2020/147	Zona Empresarial - Fátima Sul	01/2020	12/2026	10 000,00	1 000,00	10 000,00	10 000,00	10 000,00	150 000,00	0,00	-9 000,00
08	2021/181	Centro de Congressos em Fátima	01/2021	12/2026	200,00	200,00	200,00	200,00	175 000,00	1 100 000,00	0,00	0,00
08	2022/86	Aquisição de Terrenos	01/2022	12/2026	100,00	100,00	100,00	100,00	100,00	100,00	0,00	0,00
08	2022/87	Zonas Industriais ou de localização empresarial	01/2022	12/2026	300,00	300,00	300,00	300,00	300,00	300,00	0,00	0,00
08	2022/91	Ações de Natal do Município	01/2022	12/2026	5 000,00	5 000,00	5 000,00	5 000,00	5 000,00	5 000,00	0,00	0,00
08	2022/184	Fibra óptica na Freguesia de Seiça	01/2022	12/2024	100,00	100,00	100,00	100,00	0,00	0,00	0,00	0,00

Anexo às demonstrações orçamentais 3 - Alterações ao Plano Plurianual de Investimentos

Município de Ourém

(designação da autarquia local)

Ano: 2022

Euros

Objetivo [1]	Número do projeto [2]	Designação do projeto [3]	Datas		Financiamento Definido							Modificação (+/-) [13]=[7]-[6]	
			Início [4]	Fim [5]	Ano 2022		Períodos seguintes						
					Dotação atual [6]	Dotação corrigida [7]	Ano 2023 [8]	Ano 2024 [9]	Ano 2025 [10]	Ano 2026 [11]	Outros [12]		
08	2022/188	Expansão da rede de fibra na cidade de Ourém (RMBL Ourém)	01/2022	12/2022	0,00	0,00	0,00	0,00	0,00	0,00	0,00	0,00	0,00
09	2011/174	Benef. EN 360 (zona limítrofe c/ Alcanena)	01/2011	12/2026	900 100,00	5 920,00	2 500 100,00	550 100,00	0,00	0,00	0,00	0,00	-894 180,00
09	2017/169	Req. 356 (Pinhel/Rotunda de S. Sebastião-Atouguia)	01/2017	12/2026	100,00	100,00	100,00	500 000,00	200 000,00	50 000,00	0,00	0,00	0,00
09	2017/176	Variante do Olival	01/2017	12/2026	100,00	100,00	100,00	100,00	50 000,00	350 000,00	0,00	0,00	0,00
09	2017/180	Largo do Teso - CEOurém Nascente	01/2017	12/2026	100,00	100,00	100,00	100,00	70 000,00	150 000,00	0,00	0,00	0,00
09	2018/33	Rua do Lugarinho/ Vinha e Casa de Cima (Valada - Seiça)	01/2018	12/2026	29 500,00	5 000,00	0,00	0,00	0,00	0,00	0,00	0,00	-24 500,00
09	2019/154	Reparação de Rails e Guardas - Lei 33/2004	01/2019	12/2026	50 000,00	427,20	50 000,00	50 000,00	50 000,00	50 000,00	0,00	0,00	-49 572,80
09	2019/179	Parque Rodoviário de Ourém - Viatura Pesadas	01/2019	12/2026	100,00	100,00	100,00	100,00	200 000,00	40 000,00	0,00	0,00	0,00
09	2020/156	Desmoronamento de Arribas na Estrada de Alvega	01/2020	12/2026	10 000,00	2 500,00	50 000,00	500 000,00	500 000,00	0,00	0,00	0,00	-7 500,00
09	2020/158	Req EN 356 - Troço entre Freixianda e Parque de Merendas	01/2020	12/2026	0,00	0,00	0,00	0,00	0,00	0,00	0,00	0,00	0,00
09	2020/160	Estrada da Gravia	01/2020	12/2026	100,00	28 100,00	50 000,00	350 000,00	0,00	0,00	0,00	0,00	28 000,00
09	2021/164	Nova Estrada de Ligação entre Ourém e Fátima	01/2021	12/2026	50 100,00	5 100,00	50 100,00	1 000 100,00	1 500 100,00	200 100,00	0,00	0,00	-45 000,00
09	2021/169	Estrada da Relvinha Verde (Seiça)	01/2021	12/2026	300 000,00	300 000,00	100,00	0,00	0,00	0,00	0,00	0,00	0,00
09	2021/170	Execução de passeios no Lavradio	01/2021	12/2026	50 000,00	5 000,00	0,00	0,00	0,00	0,00	0,00	0,00	-45 000,00
09	2021/171	Execução de Passeios na Estrada Principal do Alqueidão	01/2021	12/2026	100,00	100,00	100,00	45 000,00	100 000,00	100 000,00	0,00	0,00	0,00
09	2021/173	Comparticipação à entidade Tejo Ambiente em empreitadas - Trabalhos de pavimentação geral/reposição	01/2021	12/2026	1 152 500,00	1 408 900,00	400,00	0,00	0,00	0,00	0,00	0,00	256 400,00
09	2021/184	Estrada de Fungalvaz	01/2021	12/2026	184 500,00	104 500,00	0,00	0,00	0,00	0,00	0,00	0,00	-80 000,00
09	2021/185	Requalificação da Estrada da Ribeira (Espite)	01/2021	12/2026	25 000,00	500,00	75 000,00	0,00	0,00	0,00	0,00	0,00	-24 500,00
09	2021/186	Req. Cruzamento 349/Rua Dona Maria do Carmo Sousa (Lagoa do Furadouro)	01/2021	12/2026	101 500,00	159 500,00	0,00	0,00	0,00	0,00	0,00	0,00	58 000,00
09	2021/188	Rua do Pombalinho e Rua das Serradas (Seiça)	01/2021	12/2026	100,00	100,00	75 000,00	75 000,00	0,00	0,00	0,00	0,00	0,00
09	2021/189	Passeios na 356 - Rio de Couros	01/2021	12/2026	300 000,00	10 000,00	25 000,00	0,00	0,00	0,00	0,00	0,00	-290 000,00
09	2021/193	Rua N. Sra. da Guia - Casal Branco	01/2021	12/2026	25 000,00	5 000,00	125 000,00	0,00	0,00	0,00	0,00	0,00	-20 000,00
09	2021/195	Alargamento da 349 (Aldeia Nova)	01/2021	12/2026	100,00	100,00	75 000,00	0,00	0,00	0,00	0,00	0,00	0,00
09	2022/97	Aquisição de Terrenos	01/2022	12/2026	100,00	100,00	100,00	100,00	100,00	100,00	0,00	0,00	0,00
09	2022/98	Sinalização viária do concelho	01/2022	12/2026	55 000,00	99 900,00	55 000,00	55 000,00	55 000,00	55 000,00	0,00	0,00	44 900,00

Anexo às demonstrações orçamentais 3 - Alterações ao Plano Plurianual de Investimentos

Município de Ourém

(designação da autarquia local)

Ano: 2022

Euros

Objetivo [1]	Número do projeto [2]	Designação do projeto [3]	Datas		Financiamento Definido							Modificação (+/-) [13]=[7]-[6]
			Início [4]	Fim [5]	Ano 2022		Períodos seguintes					
					Dotação atual [6]	Dotação corrigida [7]	Ano 2023 [8]	Ano 2024 [9]	Ano 2025 [10]	Ano 2026 [11]	Outros [12]	
09	2022/99	Recuperação e Beneficiação de Estradas e Caminhos Municipais	01/2022	12/2026	500 000,00	1 084 900,00	636 500,00	1 031 000,00	1 035 000,00	868 000,00	0,00	584 900,00
09	2022/100	Obras de Arte de Pequena Dimensão	01/2022	12/2026	35 000,00	10 500,00	35 000,00	35 000,00	35 000,00	35 000,00	0,00	-24 500,00
09	2022/101	Maquinaria e Equipamento	01/2022	12/2026	97 500,00	54 500,00	97 500,00	97 500,00	97 500,00	97 500,00	0,00	-43 000,00
09	2022/181	Beco dos Silva (Alburitel)	01/2022	12/2024	50 000,00	5 000,00	100,00	0,00	0,00	0,00	0,00	-45 000,00
09	2022/183	Rede Viária - ligação entre o Carregal e Vilar dos Prazeres	01/2022	12/2022	100,00	100,00	50 000,00	100 000,00	100,00	0,00	0,00	0,00
09	2022/104	Equipamento de Transporte	01/2022	12/2026	140 000,00	194 600,00	140 000,00	140 000,00	140 000,00	140 000,00	0,00	54 600,00
09	2022/167	Implementação de circuito urbano de transporte em Ourém e Fátima	01/2022	12/2023	560 000,00	30 000,00	135 100,00	0,00	0,00	0,00	0,00	-530 000,00
10	2018/17	Mata Municipal em Ourém	01/2018	12/2026	10 100,00	10 100,00	5 100,00	100,00	250 000,00	0,00	0,00	0,00
10	2018/35	Parque da Cidade de Fátima - Parque das Pedreiras	01/2018	12/2026	50 000,00	5 000,00	50 000,00	50 000,00	300 000,00	300 000,00	0,00	-45 000,00
10	2018/36	Percurso Pedestre - Rota da Azenhas	01/2018	12/2026	255 000,00	287 200,00	0,00	0,00	0,00	0,00	0,00	32 200,00
10	2020/176	Construção de Piscina no Antigo Fontanário do Brejo (Espite) - Iniciativa do Orçamento Participativo 2019	01/2020	12/2026	50 000,00	500,00	0,00	0,00	0,00	0,00	0,00	-49 500,00
10	2022/105	Parques, Jardins e Outros Espaços Verdes Públicos	01/2022	12/2026	30 000,00	85 500,00	30 000,00	30 000,00	30 000,00	30 000,00	0,00	55 500,00
10	2022/106	Maquinaria e Equipamento	01/2022	12/2026	100,00	100,00	100,00	100,00	100,00	100,00	0,00	0,00
10	2022/189	Valorização do Parque Natureza do Agroal e Criação de Parque de Campismo	01/2022	12/2026	100,00	100,00	25 000,00	75 000,00	50 000,00	100,00	0,00	0,00
12	2020/146	Requalificação do Espaço de Atendimento ao Município	01/2020	12/2026	15 000,00	500,00	100,00	0,00	0,00	0,00	0,00	-14 500,00
12	2021/157	Reab. e Readaptação de Edifício Escolar para Sede da Junta de Freguesia de Caxarias	01/2021	12/2026	610 000,00	218 524,00	100,00	0,00	0,00	0,00	0,00	-391 476,00
12	2021/158	Loja do Cidadão e Terminal Rodoviário	01/2021	12/2026	100 000,00	77 200,00	550 000,00	650 000,00	1 000 000,00	0,00	0,00	-22 800,00
12	2022/129	Aquisição de Terrenos	01/2022	12/2026	10 000,00	87 600,00	10 000,00	10 000,00	10 000,00	10 000,00	0,00	77 600,00
12	2022/130	Beneficiação e Ampliação de Edifícios Municipais	01/2022	12/2026	50 000,00	65 340,00	50 000,00	50 000,00	50 000,00	50 000,00	0,00	15 340,00
12	2022/132	Aquisição de Edifícios para Serviços Municipais	01/2022	12/2026	100,00	100,00	100,00	100,00	100,00	100,00	0,00	0,00
12	2022/162	Reabilitação da Casa do Administrador	01/2022	12/2023	80 000,00	5 000,00	100,00	0,00	0,00	0,00	0,00	-75 000,00
12	2022/163	Req. do Posto de Turismo de Fátima	01/2022	12/2023	50 000,00	5 000,00	100,00	0,00	0,00	0,00	0,00	-45 000,00
12	2022/179	Reabilitação das Casas dos Magistrados	01/2022	12/2025	100,00	29 200,00	100,00	100,00	150 000,00	150 000,00	0,00	29 100,00
12	2022/182	Reabilitação da Casa dos Cantoneiros (Rio de Couros)	01/2022	12/2022	25 000,00	5 000,00	75 000,00	0,00	0,00	0,00	0,00	-20 000,00

Anexo às demonstrações orçamentais 3 - Alterações ao Plano Plurianual de Investimentos

Município de Ourém

(designação da autarquia local)

Ano: 2022

Euros

Objetivo [1]	Número do projeto [2]	Designação do projeto [3]	Datas		Financiamento Definido							Modificação (+/-) [13]=[7]-[6]
			Início [4]	Fim [5]	Ano 2022		Períodos seguintes					
					Dotação atual [6]	Dotação corrigida [7]	Ano 2023 [8]	Ano 2024 [9]	Ano 2025 [10]	Ano 2026 [11]	Outros [12]	
12	2020/153	Orçamento Participativo	01/2020	12/2026	75 000,00	5 000,00	75 000,00	75 000,00	75 000,00	75 000,00	0,00	-70 000,00
12	2021/175	Virtualização de Postos de Trabalho	01/2021	12/2026	100 000,00	10 000,00	100 000,00	100 000,00	0,00	0,00	0,00	-90 000,00
12	2021/176	Upgrade aos Data Center's (Substituição e aumento da capacidade)	01/2021	12/2026	25 000,00	500,00	25 000,00	0,00	0,00	0,00	0,00	-24 500,00
12	2021/178	Expansão da Rede Municipal de Banda Larga (RMBL)	01/2021	12/2026	15 000,00	15 000,00	15 000,00	0,00	0,00	0,00	0,00	0,00
12	2021/180	Implementação de Solução Integrada de VOIP	01/2021	12/2023	25 000,00	25 000,00	200,00	0,00	0,00	0,00	0,00	0,00
12	2022/133	Maquinaria e Equipamento	01/2022	12/2026	55 000,00	54 800,00	55 000,00	55 000,00	55 000,00	55 000,00	0,00	-200,00
12	2022/135	Informatização dos Serviços	01/2022	12/2026	115 100,00	105 900,00	115 100,00	115 100,00	115 100,00	115 100,00	0,00	-9 200,00
12	2022/144	Aquisição de Bens de Capital - Locação Financeira	01/2022	12/2026	400,00	400,00	400,00	400,00	400,00	400,00	0,00	0,00
12	2022/185	Ferramenta colaborativa - Solução integrada de correio eletrónico	01/2022	12/2023	45 000,00	2 000,00	100,00	0,00	0,00	0,00	0,00	-43 000,00
12	2022/186	Solução integrada de gestão de filas de atendimento	01/2022	12/2023	7 500,00	9 200,00	200,00	0,00	0,00	0,00	0,00	1 700,00
12	2022/187	Reforço da capacidade de armazenamento de dados (NAS)	01/2022	12/2024	25 000,00	5 000,00	25 000,00	0,00	0,00	0,00	0,00	-20 000,00
12	2022/145	Investimentos Incorpóreos	01/2022	12/2026	20 000,00	55 200,00	20 000,00	20 000,00	20 000,00	20 000,00	0,00	35 200,00
12	2022/146	Outros Investimentos	01/2022	12/2026	50 000,00	105 600,00	50 000,00	50 000,00	50 000,00	50 000,00	0,00	55 600,00
12	2022/147	Outros Investimentos - Locação Financeira	01/2022	12/2026	100,00	100,00	100,00	100,00	100,00	100,00	0,00	0,00
12	2022/148	Outros Bens de Domínio Público	01/2022	12/2026	100,00	100,00	100,00	100,00	100,00	100,00	0,00	0,00
12	2022/149	Artigos e Objetos de Valor	01/2022	12/2026	1 500,00	1 500,00	1 500,00	1 500,00	1 500,00	1 500,00	0,00	0,00
Total:					25 176 100,00	18 545 189,20	20 849 600,00	19 825 500,00	13 984 900,00	14 027 600,00	0,00	-6 630 910,80

Anexo 4 – Operações de Tesouraria

Operações Tesouraria (Tribunal de Contas)

Ano: 2022

Período: Prestação Contas

Município de Ourém

(designação da autarquia local)

Código Conta	Saldo Inicial	Recebimentos	Pagamentos	Saldo Final
07.1.1 / 07.2.1 - Recebimentos / pagamentos por Intermediação de fundos	0,00	0,00	0,00	0,00
07.1.2.1.1 / 07.2.2.1.1 - Autarquias Locais	0,00	0,00	0,00	0,00
07.1.2.1.2 / 07.2.2.1.2 - Entidade Contabilística Estado	0,00	0,00	0,00	0,00
07.1.2.1.3 / 07.2.2.1.3 - Região Autónoma Açores	0,00	0,00	0,00	0,00
07.1.2.1.4 / 07.2.2.1.4 - Região Autónoma Madeira	0,00	0,00	0,00	0,00
07.1.2.1.9 / 07.2.2.1.9 - Outras entidades beneficiárias	-9 723,28	23 859,21	20 996,17	-6 860,24
07.1.2.2 / 07.2.2.2 - Receita não Fiscal	0,00	0,00	0,00	0,00
07.1.3 / 07.2.3 - Constituição e reforço/devolução de cauções e garantias	773 310,58	232 496,42	152 661,38	853 145,62
07.1.4 / 07.2.4 - Cobrança/Entrega de recursos próprios europeus	7 272,40	0,00	0,00	7 272,40
07.1.5 / 07.2.5 - Receção/receitas de receitas próprias – duplo cabimento	0,00	0,00	0,00	0,00
07.1.6 / 07.2.6 - Retenções - Transição para o SNC-AP	382,47	0,00	0,00	382,47
07.2.8- Conversão de operações de tesouraria em receita orçamental	0,00	0,00	0,00	0,00
07.1.9 / 07.2.9 - Outras receitas/despesas de operações tesouraria	-50 771,21	85 888,50	75 059,45	-39 942,16
Totais gerais:	720 470,96	342 244,13	248 717,00	813 998,09

Anexo 5.1. – Situação dos Contratos

(unidade: Euro)

Entidade	Objeto	Data	Valor do Contrato	Preço Contratual	Visto do Tribunal de Contas		Data do primeiro pagamento	Pagamentos no período					Pagamentos acumulados					Observações
					Número do Registro	Data		Trabalhos normais	Revisão de preços	Trabalhos a mais	Trabalhos de suprimento de erros e omissões	Outros trabalhos incluindo os trabalhos a menos	Trabalhos normais	Revisão de preços	Trabalhos a mais	Trabalhos de suprimento de erros e Omissões	Outros trabalhos incluindo os trabalhos a menos	
44 Engenharia e Coordenação de Segurança II, Lda	P016/2019 - SERVIÇO DE FISCALIZAÇÃO E COORDENAÇÃO DE SEGURANÇA DA EMPREITADA DE REABILITAÇÃO DO CASTELO E PAÇO DOS CONDES DE OURÉM E SUA ADAPTAÇÃO PARA ESPAÇOS MUSEOLÓGICOS - MGD: 27658/2021	14/06/2021	109 900,50	109 900,50			03/08/2021	21 955,50	0,00	0,00	0,00	0,00	65 927,99	0,00	0,00	0,00	0,00	
44 Engenharia e Coordenação de Segurança II, Lda	P036/2022 - Fiscalização e Coordenação de Segurança da Empreitada "P126/2021 - Construção da Área Acolhimento Empresarial de Freixianda"	16/05/2022	69 372,00	69 372,00			18/10/2022	17 343,00	0,00	0,00	0,00	0,00	17 343,00	0,00	0,00	0,00	0,00	
Abílio, Luís & Alberto, Lda	P076/2021 - Aquisição de material de economato para os Centros Escolares durante o ano de 2021	23/06/2021	21 859,28	21 859,28			10/08/2021	7 222,51	0,00	0,00	0,00	0,00	16 316,20	0,00	0,00	0,00	0,00	
Abílio, Luís & Alberto, Lda	P132/2020 - Aquisição de Material Escolar para Diversos Estabelecimentos de Ensino	28/10/2020	5 954,68	5 954,68			17/12/2020	33,69	0,00	0,00	0,00	0,00	4 678,36	0,00	0,00	0,00	0,00	
Abreu & Associados - Sociedade de Advogados, RL	P009/2022 - Honorários para patrocínio judiciário e acompanhamento da ação judicial - Proc.º 24/2722.7BELSB	02/02/2022	14 760,00	14 760,00			13/05/2022	14 271,08	0,00	0,00	0,00	0,00	14 271,08	0,00	0,00	0,00	0,00	
Abreu & Associados - Sociedade de Advogados, RL	P051/2022 – HONORÁRIOS PARA PATROCÍNIO JUDICIÁRIO E ACOMPANHAMENTO DA AÇÃO JUDICIAL – PROC.º 231/22.2BELRA	01/04/2022	14 760,00	14 760,00			02/08/2022	11 705,29	0,00	0,00	0,00	0,00	11 705,29	0,00	0,00	0,00	0,00	
Abreu & Associados - Sociedade de Advogados, RL	P125/2022 - Honorários para Interposição de Recurso da Sentença do Proc.º N.º 24/22.7BELSB	18/07/2022	6 150,00	6 150,00			25/10/2022	6 150,00	0,00	0,00	0,00	0,00	6 150,00	0,00	0,00	0,00	0,00	
Abreu & Associados - Sociedade de Advogados, RL	P172/2022 - Elaboração do pedido de levantamento do efeito suspensivo automático no âmbito do processo nº 24/22.7BELSB/SUMA	06/10/2022	1 107,00	1 107,00			28/12/2022	807,19	0,00	0,00	0,00	0,00	807,19	0,00	0,00	0,00	0,00	
AIRC - Associação de Informática da Região Centro	P015/2021 - Aquisição de Conector de Faturação Eletrónica (conector)	01/03/2021	6 993,78	6 993,78			18/04/2022	4 170,93	0,00	0,00	0,00	0,00	4 170,93	0,00	0,00	0,00	0,00	
AIRC - Associação de Informática da Região Centro	P062/2022 - Manutenção das Aplicações ERP - AIRC - Ano de 2022	02/05/2022	19 434,00	19 434,00			06/09/2022	19 434,00	0,00	0,00	0,00	0,00	19 434,00	0,00	0,00	0,00	0,00	
Alberto Couto Alves, SA	P182/2017 - Reabilitação do Castelo e Paço dos Condes de Ourém e sua adaptação para Espaços Museológicos (ACA, S.A. - 65% / REVIVIS, Lda. 35%).	26/09/2018	2 238 642,62	2 238 642,62	3120/2018	22/01/2019	20/08/2019	14 209,69	0,00	0,00	0,00	0,00	2 165 888,14	0,00	0,00	0,00	0,00	
Alberto Couto Alves, SA	P182/2017 - Reabilitação do Castelo e Paço dos Condes de Ourém e sua adaptação para Espaços Museológicos (ACA, S.A. - 65% / REVIVIS, Lda. 35%).	06/08/2021	318 045,61	318 045,61			29/12/2021	0,00	0,00	195 338,10	0,00	0,00	0,00	0,00	316 148,90	0,00	0,00	0,00
Alberto Couto Alves, SA	P182/2017 - Reabilitação do Castelo e Paço dos Condes de Ourém e sua adaptação para Espaços Museológicos (ACA, S.A. - 65% / REVIVIS, Lda. 35%).	01/02/2022	101 279,84	101 279,84			02/05/2022	0,00	0,00	94 098,08	0,00	0,00	0,00	0,00	94 098,08	0,00	0,00	0,00
Alfraphar - Equipamentos e Produtos Farmacêuticos, Lda.	P082/2022 - Aquisição de equipamento e mobiliário para apetrechar a Unidade de Cuidados de Saúde de Rio de Couros - Equipamento Médico	11/07/2022	15 060,24	15 060,24			14/10/2022	15 041,21	0,00	0,00	0,00	0,00	15 041,21	0,00	0,00	0,00	0,00	
Alfraphar - Equipamentos e Produtos Farmacêuticos, Lda.	P082/2022 - Aquisição de equipamento e mobiliário para apetrechar a Unidade de Cuidados de Saúde de Rio de Couros - Mobiliário	11/07/2022	10 291,78	10 291,78			14/10/2022	10 290,18	0,00	0,00	0,00	0,00	10 290,18	0,00	0,00	0,00	0,00	

SITUAÇÃO DE CONTRATOS

Município de Ourém

(unidade: Euro)

2022

Entidade	Objeto	Data	Valor do Contrato	Preço Contratual	Visto do Tribunal de Contas		Data do primeiro pagamento	Pagamentos no período					Pagamentos acumulados					Observações
					Número do Registo	Data		Trabalhos normais	Revisão de preços	Trabalhos a mais	Trabalhos de suprimento de erros e omissões	Outros trabalhos incluindo os trabalhos a menos	Trabalhos normais	Revisão de preços	Trabalhos a mais	Trabalhos de suprimento de erros e Omissões	Outros trabalhos incluindo os trabalhos a menos	
ALPIA2 - NEW CONCEPT, LIMITADA	P130/2022 - Aquisição de Mobiliário de Esplanada - Mesas e Cadeiras para a requalificação do Espaço do Núcleo Central do Jardim Le Pléssis Trévisé	04/08/2022	20 651,45	20 651,45			15/11/2022	20 651,45	0,00	0,00	0,00	0,00	20 651,45	0,00	0,00	0,00	0,00	
Ana Maria dos Santos Sismeiro	P110/2021 - CONTRATAÇÃO DE UM TÉCNICO DE TERAPIA DA FALA POR UM PERÍODO DE 12 MESES	13/09/2021	20 664,00	20 664,00			14/10/2021	13 199,89	0,00	0,00	0,00	0,00	16 116,56	0,00	0,00	0,00	0,00	
Ana Maria dos Santos Sismeiro	P184/2022 - Contratação de Técnico Superior de Terapia da Fala pelo período de 12 meses, no âmbito do projeto CLPSE 2022/2023	20/10/2022	16 800,00	16 800,00			07/12/2022	1 364,95	0,00	0,00	0,00	0,00	1 364,95	0,00	0,00	0,00	0,00	
Andamento Vivo Produções, Unipessoal, Lda	P056/2022 - Aquisição de Serviços de Sonorização para a Via Sacra ao vivo 2022".	05/04/2022	6 998,70	6 998,70			01/06/2022	6 998,70	0,00	0,00	0,00	0,00	6 998,70	0,00	0,00	0,00	0,00	
Anticimex Portugal, Lda	Desratização do armazém e todas as instalações do estaleiro - 3 anos	02/05/2022	1 107,00	1 107,00			06/10/2022	184,50	0,00	0,00	0,00	0,00	184,50	0,00	0,00	0,00	0,00	
Anticimex Portugal, Lda	P146/2021 - Controlo Integrado de Pragas nos Estabelecimento de Ensino	26/12/2021	11 217,60	11 217,60			31/05/2022	5 608,80	0,00	0,00	0,00	0,00	5 608,80	0,00	0,00	0,00	0,00	
António Adão Farias	"P143/2021 - Prestação de Serviços de Comunicação e Clipping por um período de 12 meses"	07/01/2022	22 140,00	22 140,00			03/02/2022	19 605,00	0,00	0,00	0,00	0,00	19 605,00	0,00	0,00	0,00	0,00	
António Emilio Gomes & Filhos, Lda	P180/2021 - Reparação de coletor da rede de drenagem de esgotos domésticos na Escola Cónego Dr. Manuel Lopes Perdigão - Avenida 21 de Junho - Caxarias	22/02/2022	3 347,69	3 347,69			06/07/2022	3 347,69	0,00	0,00	0,00	0,00	3 347,69	0,00	0,00	0,00	0,00	
AO SUL DO MUNDO CRL	P055/2022 - Teatro Municipal de Ourém - Espetáculo MOULLINEX "Requiem for Empathy", no dia 9 de abril	05/04/2022	9 409,50	9 409,50			17/05/2022	9 409,50	0,00	0,00	0,00	0,00	9 409,50	0,00	0,00	0,00	0,00	
AQUALOGUS - Engenharia e Ambiente, Lda.	"P052/2019 - Elaboração do Projeto de Execução para a Correção, Reforço e Proteção dos Taludes de Escavação ao longo de 1.200 metros da Estrada Municipal de Alvega"	26/09/2019	84 476,40	84 476,40			24/04/2020	12 671,46	0,00	0,00	0,00	0,00	84 476,40	0,00	0,00	0,00	0,00	
Arlindo Lopes Dias, Unipessoal, Lda	P020/2019 - REQUALIFICAÇÃO DO ANTIGO JI PARA A EXTENSÃO DO CENTRO DE SAÚDE (UCS ALBURITEL)	17/11/2021	1 487,79	1 487,79			18/05/2022	0,00	1 487,79	0,00	0,00	0,00	0,00	1 487,79	0,00	0,00	0,00	0,00
ArquiJardim SA	P094/2021 - Elaboração de Projetos de Saneamento - 2021	23/07/2021	91 635,00	91 635,00			17/12/2021	59 562,75	0,00	0,00	0,00	0,00	87 053,25	0,00	0,00	0,00	0,00	
ArquiJardim SA	P155/2020 - MANUTENÇÃO DE ESPAÇOS VERDES NA ÁREA DO CONCELHO DE OURÉM: JARDINS DE OURÉM E PODAS DE ARRUAMENTO; CENTROS ESCOLARES; JARDINS DE FÁTIMA E PODAS DE ARRUAMENTO; ESTÁDIO PAPA FRANCISCO, E PODAS NAS FREGUESIAS, DURANTE 3 ANOS" - LOTE N.º 3	23/04/2021	192 567,83	192 567,83			27/08/2021	58 840,21	0,00	0,00	0,00	0,00	85 585,76	0,00	0,00	0,00	0,00	
ArquiJardim SA	"P155/2020 - MANUTENÇÃO DE ESPAÇOS VERDES NA ÁREA DO CONCELHO DE OURÉM: JARDINS DE OURÉM E PODAS DE ARRUAMENTO; CENTROS ESCOLARES; JARDINS DE FÁTIMA E PODAS DE ARRUAMENTO; ESTÁDIO PAPA FRANCISCO, E PODAS NAS FREGUESIAS, DURANTE 3 ANOS" LOTE 2	23/04/2021	77 567,87	77 567,87			27/09/2021	25 855,92	0,00	0,00	0,00	0,00	36 629,22	0,00	0,00	0,00	0,00	

SITUAÇÃO DE CONTRATOS

Município de Ourém

(unidade: Euro)

2022

Entidade	Objeto	Data	Valor do Contrato	Preço Contratual	Visto do Tribunal de Contas		Data do primeiro pagamento	Pagamentos no período					Pagamentos acumulados					Observações
					Número do Registo	Data		Trabalhos normais	Revisão de preços	Trabalhos a mais	Trabalhos de suprimento de erros e omissões	Outros trabalhos incluindo os trabalhos a menos	Trabalhos normais	Revisão de preços	Trabalhos a mais	Trabalhos de suprimento de erros e Omissões	Outros trabalhos incluindo os trabalhos a menos	
ASSBSI - Emergency	P188/2021 - Realização de Testes COVID-19, no período do Natal - 2021	22/12/2021	12 700,00	12 700,00			18/02/2022	12 700,00	0,00	0,00	0,00	0,00	12 700,00	0,00	0,00	0,00	0,00	
ASSBSI - Emergency	P190/2021 - Realização de Testes COVID-19 aos funcionários do Município de Ourém	29/12/2021	9 525,00	9 525,00			18/02/2022	9 525,00	0,00	0,00	0,00	0,00	9 525,00	0,00	0,00	0,00	0,00	
Auto Júlio, SA	P023/2021 - FORNECIMENTO COM TRANSPORTE DE GASÓLEO RODOVIÁRIO ADITIVADO PARA GARANTIR A OPERACIONALIDADE DAS VIATURAS E EQUIPAMENTOS MUNICIPAIS DURANTE 12 MESES E/OU ATÉ AO LIMITE DE 120.000,00€	09/06/2021	147 600,00	147 600,00			09/07/2021	56 282,83	0,00	0,00	0,00	0,00	147 022,83	0,00	0,00	0,00	0,00	
Auto Júlio, SA	P074/2021 - FORNECIMENTO COM TRANSPORTE DE GASÓLEO RODOVIÁRIO ADITIVADO PARA GARANTIR A OPERACIONALIDADE DAS VIATURAS E EQUIPAMENTOS MUNICIPAIS, ATÉ AO LIMITE DE 15.000,00€	19/05/2021	18 450,00	18 450,00			05/07/2021	17 220,00	0,00	0,00	0,00	0,00	17 220,00	0,00	0,00	0,00	0,00	
Ângela Vanessa Chaves Marques	P108/2021 – CONTRATAÇÃO DE UM TÉCNICO DE APOIO À INFÂNCIA POR UM PERÍODO DE 12 MESES	13/09/2021	20 664,00	20 664,00			14/10/2021	12 498,40	0,00	0,00	0,00	0,00	15 415,07	0,00	0,00	0,00	0,00	
Banco Comercial Português, S.A.	Digital Payment Gateway (DPG)	20/05/2021	3 268,26	3 268,26			29/09/2021	209,85	0,00	0,00	0,00	0,00	320,55	0,00	0,00	0,00	0,00	
Best Green - Equipamentos de Protecção e Segurança, Lda	P140/2022 - Aquisição de Fardamento e Equipamentos de Protecção individual (EPI's)	21/09/2022	25 208,19	25 208,19			05/12/2022	2 082,24	0,00	0,00	0,00	0,00	2 082,24	0,00	0,00	0,00	0,00	
Betweien - Challenge and Success, Lda	P064/2022 – Projeto "Diogo Piçarra em Pessoa" e Projeto Pedagógico "Livres e Iguais" pelo músico Carlão, nos dias 20 e 21 de abril de 2022	14/04/2022	10 795,64	10 795,64			02/06/2022	10 795,64	0,00	0,00	0,00	0,00	10 795,64	0,00	0,00	0,00	0,00	
Bigbrand Publicidade, Lda	P035/2022 – FORNECIMENTO E TRANSPORTE CONTÍNUO DE VÁRIOS TIPOS DE SINAIS PARA SINALIZAÇÃO VIÁRIA DO CONCELHO DURANTE O ANO DE 2022	08/04/2022	52 831,07	52 831,07			05/07/2022	52 831,08	0,00	0,00	0,00	0,00	52 831,08	0,00	0,00	0,00	0,00	
Bindopor - Indústria e comércio Int., Lda	P033/2022 – IMPLEMENTAÇÃO DE SINALÉTICA DIRECIONAL E PATRIMONIAL NA VILA MEDIEVAL DE OUREM E NO CONJUNTO MONUMENTAL, CASTELO E PAÇO DOS CONDES	04/04/2022	23 076,15	23 076,15			22/11/2022	23 076,15	0,00	0,00	0,00	0,00	23 076,15	0,00	0,00	0,00	0,00	
Bio2 - Rep. Comércio Prod. Agro-Pecuários, SA	P031/2022 - Aquisição de material para a sala de cirurgia do CRO de Ourém-Aquisição de Bens	09/03/2022	3 263,44	3 263,44			19/04/2022	3 253,21	0,00	0,00	0,00	0,00	3 253,21	0,00	0,00	0,00	0,00	
Bio2 - Rep. Comércio Prod. Agro-Pecuários, SA	P031/2022 - Aquisição de material para a sala de cirurgia do CRO de Ourém-Esterilização	09/03/2022	16 720,76	16 720,76			12/04/2022	16 706,24	0,00	0,00	0,00	0,00	16 706,24	0,00	0,00	0,00	0,00	
Briपालtos - Agregados e Construções, Lda	P103/2021 - Fornecimento contínuo de diversos tipos de Betuminoso para aplicar na Área do Concelho de Ourém, até 31 de dezembro de 2021	04/08/2021	45 812,58	45 812,58			20/12/2021	622,38	0,00	0,00	0,00	0,00	1 197,96	0,00	0,00	0,00	0,00	
Briपालtos - Agregados e Construções, Lda	"P010/2020 - Fornecimento, contínuo e transporte de inertes, para reposição de stock até 31/12/2020"	16/02/2020	22 092,15	22 092,15			16/06/2020	7 313,04	0,00	0,00	0,00	0,00	19 374,05	0,00	0,00	0,00	0,00	
Bruno Filipe da Silva Pereira Mordomo	P100/2022 - Contratação de Serviços para Animação da Festa da Criança 2022	01/06/2022	8 000,00	8 000,00			30/09/2022	8 000,00	0,00	0,00	0,00	0,00	8 000,00	0,00	0,00	0,00	0,00	

SITUAÇÃO DE CONTRATOS

Município de Ourém

(unidade: Euro)

2022

Entidade	Objeto	Data	Valor do Contrato	Preço Contratual	Visto do Tribunal de Contas		Data do primeiro pagamento	Pagamentos no período					Pagamentos acumulados					Observações
					Número do Registo	Data		Trabalhos normais	Revisão de preços	Trabalhos a mais	Trabalhos de suprimento de erros e omissões	Outros trabalhos incluindo os trabalhos a menos	Trabalhos normais	Revisão de preços	Trabalhos a mais	Trabalhos de suprimento de erros e Omissões	Outros trabalhos incluindo os trabalhos a menos	
Bureau Veritas Rinave - Sociedade Unipessoal, Lda	P158/2020-Aquisição de Serviços de Inspeção de 410 elevadores para o ano de 2021	13/01/2021	11 162,25	11 162,25			15/03/2021	3 118,06	0,00	0,00	0,00	0,00	10 921,83	0,00	0,00	0,00	0,00	
Bureau Veritas Rinave - Sociedade Unipessoal, Lda	P177/2021 – Aquisição de Serviços de Inspeção, reinspeção e Selagem de 410 Elevadores, durante o ano 2022	24/01/2022	12 343,05	12 343,05			09/05/2022	9 339,43	0,00	0,00	0,00	0,00	9 339,43	0,00	0,00	0,00	0,00	
Caçador D' Imagens Unipessoal, Lda,	P176/2022 - Reparação da Giratória Fiat-Hitachi EX-165W	24/10/2022	18 918,02	18 918,02			30/12/2022	18 918,02	0,00	0,00	0,00	0,00	18 918,02	0,00	0,00	0,00	0,00	
Caixa Geral de Depósitos, S.A.	Aquisição de Serviços financeiros através de leasing para aquisição de uma retroescavadora	07/06/2019	76 075,50	76 075,50			23/08/2019	16 230,40	0,00	0,00	0,00	0,00	76 988,88	0,00	0,00	0,00	0,00	
Caixa Geral de Depósitos, S.A.	Aquisição de serviços financeiros através de contrato de leasing para aquisição de um trator	19/12/2018	54 240,00	54 240,00			25/02/2019	28 892,92	0,00	0,00	0,00	0,00	60 655,69	0,00	0,00	0,00	0,00	
Caixa Geral de Depósitos, S.A.	P144/2019 - LOCAÇÃO DE BENS MÓVEIS ATRAVÉS DE UM CONTRATO DE LEASING, PARA AQUISIÇÃO DE DUAS VIATURAS LIGEIRAS DE PASSAGEIROS COM 9 LUGARES, COM RETOMA DE VIATURA BMW SÉRIE 525 D (202)	03/02/2020	88 234,44	88 234,44			09/12/2020	28 892,92	0,00	0,00	0,00	0,00	60 655,69	0,00	0,00	0,00	0,00	
Canas - Engenharia & Construção, S.A.	P017/2019 - Construção do Centro Escolar de Carvoeira - Freguesia de Caxarias	25/11/2021	33 983,10	33 983,10	2300/2019	12/09/2019	14/03/2022	0,00	33 983,10	0,00	0,00	0,00	0,00	33 983,10	0,00	0,00	0,00	0,00
Canas - Engenharia & Construção, S.A.	P075/2022 - Construção do Centro Escolar de Carvoeira - Freguesia de Caxarias - Motorização de registos Corta - Fogo	31/05/2022	7 372,42	7 372,42			11/11/2022	7 372,34	0,00	0,00	0,00	0,00	7 372,34	0,00	0,00	0,00	0,00	0,00
Carla Sofia de Jesus Bettencourt	P120/2021 - CONTRATAÇÃO DE TÉCNICO SUPERIOR, EM REGIME DE OUTSOURCING, DURANTE 12 MESES, PARA IMPLEMENTAR O PROJETO "CIA - CIDADANIA INFORMADA E ATIVA	28/10/2021	22 140,00	22 140,00			29/12/2021	9 459,25	0,00	0,00	0,00	0,00	10 300,00	0,00	0,00	0,00	0,00	0,00
Cardora - Cofragens, Andaimos e Escoramentos, S.A.	P107/2021 - Contenção de Ruínas de fachada de edifício - Rua D. Afonso IV Conde de Ourém - Freguesia de Nossa Senhora das Misericórdias	03/09/2021	27 560,00	27 560,00			28/12/2022	27 560,00	0,00	0,00	0,00	0,00	27 560,00	0,00	0,00	0,00	0,00	0,00
Carmo Estruturas em Madeira, S.A.	P063/2020 - Construção do Passadiço do Agroal	24/11/2021	5 918,23	5 918,23			13/05/2022	0,00	5 918,23	0,00	0,00	0,00	0,00	5 918,23	0,00	0,00	0,00	0,00
Civibérica - Obras Cívicas, SA	P126/2021 - Construção de Área de Acolhimento Empresarial de Freixianda	04/03/2022	4 015 280,00	4 015 280,00			18/10/2022	797 421,67	0,00	0,00	0,00	0,00	797 421,67	0,00	0,00	0,00	0,00	0,00
Cláudia Veríssimo Luís	P093/2021 - Contratação de Técnico Superior da Área de Animação Cultural em Regime de Outsourcing, durante 12 meses	02/08/2021	22 140,00	22 140,00			16/09/2021	5 450,00	0,00	0,00	0,00	0,00	5 450,00	0,00	0,00	0,00	0,00	0,00
Cofina Media, SA	P095/2022 - Participação no Programa Televisivo "Junta-te ao Gervásio" da "Manhã CM"	07/06/2022	18 450,00	18 450,00			05/08/2022	18 450,00	0,00	0,00	0,00	0,00	18 450,00	0,00	0,00	0,00	0,00	0,00
Companhia Paulo Ribeiro - Associação Cultural	P008/2022 - Teatro Municipal de Ourém - Iniciativa Segunda 2 pela Companhia de Dança Paulo Ribeiro, no dia 19 de fevereiro	01/02/2022	5 500,00	5 500,00			16/03/2022	5 500,00	0,00	0,00	0,00	0,00	5 500,00	0,00	0,00	0,00	0,00	0,00
Companhia Portuguesa de Bailado Contemporâneo	P059/2022 - Teatro Municipal de Ourém - Espetáculo "AMARAMÁLIA 2020", no dia 29 de abril	07/04/2022	8 300,00	8 300,00			20/05/2022	8 300,00	0,00	0,00	0,00	0,00	8 300,00	0,00	0,00	0,00	0,00	0,00

SITUAÇÃO DE CONTRATOS

Município de Ourém

(unidade: Euro)

2022

Entidade					Visto do Tribunal de Contas		Data do primeiro pagamento	Pagamentos no período					Pagamentos acumulados					Observações
	Objeto	Data	Valor do Contrato	Preço Contratual	Número do Registo	Data		Trabalhos normais	Revisão de preços	Trabalhos a mais	Trabalhos de suprimento de erros e omissões	Outros trabalhos incluindo os trabalhos a menos	Trabalhos normais	Revisão de preços	Trabalhos a mais	Trabalhos de suprimento de erros e Omissões	Outros trabalhos incluindo os trabalhos a menos	
Construções Abreu & Ribeiro, Lda.	P130/2021 - CONSTRUÇÃO DE PASSEIOS E REABILITAÇÃO DE PONTE - RUA PRINCIPAL - FREIXIANDA	11/02/2022	306 180,86	306 180,86			02/06/2022	275 559,80	0,00	0,00	0,00	0,00	275 559,80	0,00	0,00	0,00		
Construções António Leal, S.A.	P083/2022 - Requalificação da Estrada da Lameirinha, EM 607 - Intervenção conjunta dos Municípios de Ourém e Tomar	05/08/2022	299 638,79	299 638,79			16/11/2022	297 772,10	0,00	0,00	0,00	0,00	297 772,10	0,00	0,00	0,00		
Construções António Leal, S.A.	P139/2021 - Reabilitação da Rede Viária do Concelho - Ruas Diversas - União de Freguesias de Gondemaria e Olival	28/09/2022	13 646,74	13 646,74			21/12/2022	0,00	0,00	0,00	0,00	0,00	0,00	0,00	0,00	0,00		
Construções António Leal, S.A.	P139/2021 - Reabilitação da Rede Viária do Concelho - Ruas Diversas - União de Freguesias de Gondemaria e Olival	29/04/2022	296 346,21	296 346,21			05/09/2022	296 346,22	0,00	0,00	0,00	0,00	296 346,22	0,00	0,00	0,00		
Construções Divireis, Lda	P065/2021 - Requalificação da Escola EB1/JI de Pinheiro e Cabiçalva - Freguesia de Nª Sra da Piedade	15/02/2022	2 130,38	2 130,38			25/05/2022	0,00	2 130,38	0,00	0,00	0,00	0,00	0,00	0,00	0,00		
Construções Divireis, Lda	P065/2021 - Requalificação da Escola EB1/JI de Pinheiro e Cabiçalva - Freguesia de Nª Sra da Piedade	12/04/2022	149,34	149,34			14/10/2022	0,00	149,34	0,00	0,00	0,00	0,00	0,00	0,00	0,00		
Construções Divireis, Lda	P080/2022 - Trabalhos Diversos na Freguesia de Fátima - Ourém	01/08/2022	157 092,00	157 092,00			20/12/2022	157 091,93	0,00	0,00	0,00	0,00	157 091,93	0,00	0,00	0,00		
Construções J.J.R. & Filhos, S.A.	P082/2017 - REDES DE DRENAGEM DE ÁGUAS RESIDUAIS NAS FREGUESIAS DE CERCAL, MATAS E ESPITE	03/01/2022	2 697,91	2 697,91			11/03/2022	0,00	2 697,91	0,00	0,00	0,00	0,00	2 697,91	0,00	0,00		
Construções J.J.R. & Filhos, S.A.	P123/2020 - Requalificação da Rua Dr. Neves Eliseu e Dr. Francisco Sá Carneiro	22/08/2022	128 422,13	128 422,13			22/11/2022	0,00	0,00	128 422,13	0,00	0,00	0,00	0,00	128 422,13	0,00		
Construções J.J.R. & Filhos, S.A.	P123/2020 - Requalificação da Rua Dr. Neves Eliseu e Dr. Francisco Sá Carneiro	09/08/2022	169 262,04	169 262,04			22/12/2022	0,00	169 262,04	0,00	0,00	0,00	0,00	169 262,04	0,00	0,00		
Construções J.J.R. & Filhos, S.A.	P123/2020 - Requalificação da Rua Dr. Neves Eliseu e Dr. Francisco Sá Carneiro	17/03/2021	2 518 327,14	2 518 327,14	898/2021	06/08/2021	02/11/2021	1 661 019,31	0,00	0,00	0,00	0,00	1 851 883,76	0,00	0,00	0,00		
Construções Martins & Reis, Lda	P007/2022 - Execução de trabalhos de drenagem de água pluviais - Rua do CEF - Fátima	04/04/2022	2 385,00	2 385,00			04/07/2022	2 385,00	0,00	0,00	0,00	0,00	2 385,00	0,00	0,00	0,00		
Contec - Construção e Engenharia, SA	E.N. 113-1 - Beneficiação do troço Entre Olaia e Estremadouro (Limite do Concelho)	01/04/2022	17 143,57	17 143,57			22/11/2022	0,00	17 143,57	0,00	0,00	0,00	0,00	17 143,57	0,00	0,00		
Contec - Construção e Engenharia, SA	P023/2020 - REABILITAÇÃO VIÁRIA – VILAR DOS PRAZERES E CARREGAL	14/10/2022	2 164,24	2 164,24			28/12/2022	0,00	2 164,24	0,00	0,00	0,00	0,00	2 164,24	0,00	0,00		
Contec - Construção e Engenharia, SA	P038-2020 - Requalificação da EM 357 - Estrada de Leiria, Troço entre a Rotunda Norte e o Limite do Concelho	24/11/2021	48 321,29	48 321,29			23/03/2022	0,00	48 321,29	0,00	0,00	0,00	0,00	48 321,29	0,00	0,00		
Contec - Construção e Engenharia, SA	P038-2020 - Requalificação da EM 357 - Estrada de Leiria, Troço entre a Rotunda Norte e o Limite do Concelho	11/07/2022	198 080,50	198 080,50	2729/2020	27/11/2020	31/03/2021	982 733,16	0,00	0,00	0,00	0,00	1 924 363,37	0,00	0,00	0,00		
Contec - Construção e Engenharia, SA	P041/2020 - REABILITAÇÃO VIÁRIA NA FREGUESIA DE ATUOGUIA	28/09/2022	7 968,36	7 968,36			17/10/2022	0,00	0,00	198 080,50	0,00	0,00	0,00	198 080,50	0,00	0,00		
Contec - Construção e Engenharia, SA	P041/2021 - Reabilitação da Rede Viária do Concelho - Ruas Diversas - Freguesia de Caxarias	28/06/2021	347 462,59	347 462,59			27/12/2022	0,00	7 968,36	0,00	0,00	0,00	7 968,36	0,00	0,00	0,00		

SITUAÇÃO DE CONTRATOS

Município de Ourém

(unidade: Euro)

2022

Entidade	Objeto	Data	Valor do Contrato	Preço Contratual	Visto do Tribunal de Contas		Data do primeiro pagamento	Pagamentos no período					Pagamentos acumulados					Observações
					Número do Registo	Data		Trabalhos normais	Revisão de preços	Trabalhos a mais	Trabalhos de suprimento de erros e omissões	Outros trabalhos incluindo os trabalhos a menos	Trabalhos normais	Revisão de preços	Trabalhos a mais	Trabalhos de suprimento de erros e Omissões	Outros trabalhos incluindo os trabalhos a menos	
Contec - Construção e Engenharia, SA	P081/2022 - PAVIMENTAÇÕES E ARRANJOS VÁRIOS NA FREGUESIA DE FÁTIMA	27/06/2022	155 813,04	155 813,04			05/11/2021	27 575,52	0,00	0,00	0,00	0,00	343 819,19	0,00	0,00	0,00	0,00	
Contec - Construção e Engenharia, SA	P143/2020 - Sistema de Fátima - Redes e Sistemas de Abastecimento de Água - Ampliação e Ramais Domiciliários - Estrada Nossa Senhora da Ortiga - Ortiga - Fátima - Ourém	28/09/2022	646,56	646,56			05/09/2022	155 813,04	0,00	0,00	0,00	0,00	155 813,04	0,00	0,00	0,00	0,00	
Conteúdos Mágicos – Gestão e Produção de Eventos Culturais, Lda	P114/2022 - Tatro Municipal Ourém - Espetáculo "Mostra de Circo" a apresentar nos dias 1, 2 e 3 de julho de 2022	30/06/2022	23 370,00	23 370,00			11/08/2022	23 370,00	0,00	0,00	0,00	0,00	23 370,00	0,00	0,00	0,00	0,00	
Contornos Obrigatórios, Lda	P079/2022 - Teatro Municipal de Ourém - Espetáculo de Ana Bacalhau no dia 15 de junho e Bárbara Bandeira" no dia 16 de junho	11/05/2022	20 910,00	20 910,00			23/08/2022	20 910,00	0,00	0,00	0,00	0,00	20 910,00	0,00	0,00	0,00	0,00	
Contornos Obrigatórios, Lda	P148/2022 - Teatro Municipal de Ourém - Espetáculo "GISELA JOÃO, no dia 24 de setembro de 2022	31/08/2022	8 610,00	8 610,00			27/12/2022	8 610,00	0,00	0,00	0,00	0,00	8 610,00	0,00	0,00	0,00	0,00	
COPRINT - Colorconstante, Lda.	CONTRATO DE CESSÃO DA POSIÇÃO CONTRATUAL DA LOCAÇÃO DOS EQUIPAMENTOS DE CÓPIAS E IMPRESSÕES DOS ESTABELECIMENTOS DE EDUCAÇÃO PRÉ-ESCOLAR E DO ENSINO BÁSICO DO AGRUPAMENTO DE ESCOLAS DE OUREM	02/11/2020	11 168,40	11 168,40			18/01/2021	501,84	0,00	0,00	0,00	0,00	10 607,49	0,00	0,00	0,00	0,00	
COPS - Companhia Operacional de Segurança, Unipessoal, Lda.	P102/2022 - Aquisição de Serviços para Segurança e Vigilância do Recinto da Feirourem 2022	09/06/2022	18 140,96	18 140,96			25/08/2022	18 140,96	0,00	0,00	0,00	0,00	18 140,96	0,00	0,00	0,00	0,00	
CTT - Correios de Portugal S.A.	Renovação do contrato com os CTT - Correios de Portugal, S.A. para o Ano 2022	27/01/2022	16 858,00	16 858,00			28/02/2022	12 421,03	0,00	0,00	0,00	0,00	12 421,03	0,00	0,00	0,00	0,00	
CTT - Correios de Portugal S.A.	Serviços - Renovação de Contrato com os CTT - Expedição Geral de Correio para o ano 2021	06/05/2021	16 300,00	16 300,00			11/08/2021	761,74	0,00	0,00	0,00	0,00	6 824,10	0,00	0,00	0,00	0,00	
Datamóvel - Mobiliário de Escritório e Interiores Lda	P189/2021 - Aquisição de cadeiras com braços e empilháveis para acondicionamento de público	22/12/2021	19 197,84	19 197,84			22/02/2022	19 197,84	0,00	0,00	0,00	0,00	19 197,84	0,00	0,00	0,00	0,00	
DeadinBeirute, Lda	P119/2021 – CONTRATAÇÃO DE SERVIÇOS PARA DESENVOLVIMENTO DE TRÊS MAPAS TERRITORIAIS DE OUREM	31/08/2021	22 386,00	22 386,00			21/02/2022	22 386,00	0,00	0,00	0,00	0,00	22 386,00	0,00	0,00	0,00	0,00	
Desarfate - Desaterros de Fátima, Lda.	P009/2020 - Reparação Urgente de danos na via pública provocados por deslizamento de terras - Rua da Capela da Calçada - Gondemaria	21/06/2022	577,21	577,21			23/09/2022	0,00	577,21	0,00	0,00	0,00	0,00	577,21	0,00	0,00	0,00	
Desarfate - Desaterros de Fátima, Lda.	P009/2021 - REABILITAÇÃO VIÁRIA NO LAVRADIO - FASE 1	24/02/2021	49 744,08	49 744,08			29/06/2021	2 931,23	0,00	0,00	0,00	0,00	49 744,09	0,00	0,00	0,00	0,00	
Desarfate - Desaterros de Fátima, Lda.	P035/2018 - Fomecimento e aplicação de camada de desgaste E.M. 525 (estrada entre Formigais e o agroal) - do PK 3+900 ao PK 7+800	21/06/2022	7 041,58	7 041,58			24/11/2022	0,00	7 041,58	0,00	0,00	0,00	0,00	7 041,58	0,00	0,00	0,00	0,00
Desarfate - Desaterros de Fátima, Lda.	P043/2021 - IMPLANTAÇÃO DE REDE PREDIAL DE ESGOTOS DOMÉSTICOS E LIGAÇÃO À REDE PÚBLICA – CLUBE ATLÉTICO OURIENSE – N.º SR.º DA PIEDADE – OUREM	06/04/2021	23 267,86	23 267,86			27/09/2021	4 506,56	0,00	0,00	0,00	0,00	19 883,28	0,00	0,00	0,00	0,00	

SITUAÇÃO DE CONTRATOS

Município de Ourém

(unidade: Euro)

2022

Entidade	Objeto	Data	Valor do Contrato	Preço Contratual	Visto do Tribunal de Contas		Data do primeiro pagamento	Pagamentos no período					Pagamentos acumulados					Observações
					Número do Registo	Data		Trabalhos normais	Revisão de preços	Trabalhos a mais	Trabalhos de suprimento de erros e omissões	Outros trabalhos incluindo os trabalhos a menos	Trabalhos normais	Revisão de preços	Trabalhos a mais	Trabalhos de suprimento de erros e Omissões	Outros trabalhos incluindo os trabalhos a menos	
Desarfate - Desaterros de Fátima, Lda.	P043/2021 - IMPLANTAÇÃO DE REDE PREDIAL DE ESGOTOS DOMÉSTICOS E LIGAÇÃO À REDE PÚBLICA – CLUBE ATLÉTICO OURIENSE – N.º SR.º DA PIEDADE – OUREM	03/11/2021	4 933,93	4 933,93			25/01/2022	0,00	0,00	4 933,93	0,00	0,00	0,00	0,00	4 933,93	0,00	0,00	
Desarfate - Desaterros de Fátima, Lda.	P043/2021 - IMPLANTAÇÃO DE REDE PREDIAL DE ESGOTOS DOMÉSTICOS E LIGAÇÃO À REDE PÚBLICA – CLUBE ATLÉTICO OURIENSE – N.º SR.º DA PIEDADE – OUREM	17/05/2022	1 740,01	1 740,01			20/12/2022	0,00	1 740,01	0,00	0,00	0,00	0,00	1 740,01	0,00	0,00	0,00	
Desarfate - Desaterros de Fátima, Lda.	P078/2019 - Requalificação do Espaço Público do Núcleo Central - Jardim de Le Plessis - Trévisse	06/09/2022	5 090,94	5 090,94			19/12/2022	0,00	5 090,94	0,00	0,00	0,00	0,00	5 090,94	0,00	0,00	0,00	
Desarfate - Desaterros de Fátima, Lda.	P078/2019 - Requalificação do Espaço Público do Núcleo Central - Jardim de Le Plessis - Trévisse	29/06/2022	92 709,48	92 709,48			23/09/2022	0,00	92 709,48	0,00	0,00	0,00	0,00	92 709,48	0,00	0,00	0,00	
Desarfate - Desaterros de Fátima, Lda.	P078/2019 - Requalificação do Espaço Público do Núcleo Central - Jardim de Le Plessis - Trévisse	05/06/2020	1 067 500,00	1 067 500,00	3493/2020	06/01/2021	19/02/2021	143 992,89	0,00	0,00	0,00	0,00	1 066 978,36	0,00	0,00	0,00	0,00	
Desarfate - Desaterros de Fátima, Lda.	P078/2019 - Requalificação do Espaço Público do Núcleo Central - Jardim de Le Plessis - Trévisse	12/01/2022	71 954,43	71 954,43			11/03/2022	0,00	0,00	72 476,07	0,00	0,00	0,00	0,00	72 476,07	0,00	0,00	
Desarfate - Desaterros de Fátima, Lda.	P078/2019 - Requalificação do Espaço Público do Núcleo Central - Jardim de Le Plessis - Trévisse	15/03/2022	36 113,51	36 113,51			27/05/2022	0,00	0,00	36 113,51	0,00	0,00	0,00	0,00	36 113,51	0,00	0,00	
Desarfate - Desaterros de Fátima, Lda.	P134/2022 - REQUALIFICAÇÃO DO ESPAÇO DO NÚCLEO CENTRAL - JARDIM DE LE PLESSIS-TRÉVISSE" – Implementação de melhorias necessárias para espelho água.	04/08/2022	8 000,00	8 000,00			28/12/2022	8 000,00	0,00	0,00	0,00	0,00	8 000,00	0,00	0,00	0,00	0,00	
Desarfate - Desaterros de Fátima, Lda.	P149/2021 - Requalificação de Acessos Viário e Pedonal junto ao Campo de Ténis de Fátima	22/11/2021	42 152,94	42 152,94			04/04/2022	42 152,93	0,00	0,00	0,00	0,00	42 152,93	0,00	0,00	0,00	0,00	
Desarfate - Desaterros de Fátima, Lda.	P149/2021 - Requalificação de Acessos Viário e Pedonal junto ao Campo de Ténis de Fátima	13/06/2022	624,84	624,84			23/09/2022	0,00	624,84	0,00	0,00	0,00	0,00	624,84	0,00	0,00	0,00	
Desarfate - Desaterros de Fátima, Lda.	P15/2020 - Requalificação do Jardim da Corredoura	26/05/2020	121 000,00	121 000,00			22/10/2020	1 181,15	0,00	0,00	0,00	0,00	121 000,00	0,00	0,00	0,00	0,00	
Desarfate - Desaterros de Fátima, Lda.	P150/2020 - Reparação da Célula da Lixeira de Alvega	14/06/2022	1 901,19	1 901,19			23/09/2022	0,00	1 901,19	0,00	0,00	0,00	0,00	1 901,19	0,00	0,00	0,00	
Desarfate - Desaterros de Fátima, Lda.	P162/2018 - Reparação de coletor de esgotos domésticos na rotunda do Ribeirinho - Ourém	27/06/2022	76,78	76,78			21/10/2022	0,00	76,78	0,00	0,00	0,00	0,00	76,78	0,00	0,00	0,00	
Deseplan, L. da	P029/2021 - Aquisição de Serviços para Exterminação de Ninhos de Vespa Velutina/Asiática no concelho de Ourém, durante o ano 2021	08/04/2021	36 900,00	36 900,00			23/07/2021	7 318,50	0,00	0,00	0,00	0,00	36 900,00	0,00	0,00	0,00	0,00	
Deseplan, L. da	P030/2020 - Prestação de serviços para Trabalhos de Gestão de Combustível no Concelho de Ourém	28/04/2020	127 995,00	127 995,00			07/07/2020	1 928,14	0,00	0,00	0,00	0,00	127 041,02	0,00	0,00	0,00	0,00	

SITUAÇÃO DE CONTRATOS

Município de Ourém

(unidade: Euro)

2022

Entidade	Objeto	Data	Valor do Contrato	Preço Contratual	Visto do Tribunal de Contas		Data do primeiro pagamento	Pagamentos no período					Pagamentos acumulados					Observações
					Número do Registo	Data		Trabalhos normais	Revisão de preços	Trabalhos a mais	Trabalhos de suprimento de erros e omissões	Outros trabalhos incluindo os trabalhos a menos	Trabalhos normais	Revisão de preços	Trabalhos a mais	Trabalhos de suprimento de erros e Omissões	Outros trabalhos incluindo os trabalhos a menos	
Deseplan, L.da	P064/2021 – Prestação de Serviços para os Trabalhos de Gestão de Combustível no Concelho de Ourém, até 31 de dezembro de 2021	17/05/2021	127 995,00	127 995,00			10/08/2021	97 770,18	0,00	0,00	0,00	0,00	127 993,09	0,00	0,00	0,00	0,00	
DIGIDELTA INTERNACIONAL - IMPORT EXPORT, S.A.	P087/2020 - Aquisição de Painel LED de Dimensões 3840x1920 (Pitch 10mm), através de renting, pelo período de 60 meses	26/01/2021	45 460,80	45 460,80			17/06/2021	9 092,16	0,00	0,00	0,00	0,00	15 911,28	0,00	0,00	0,00	0,00	
Domusnet - Informática, Prod. e Serviços, Ldª	*P046/2022 - Aquisição de Equipamento Informático para Equipa Multidisciplinar - CLPSE	02/05/2022	9 030,86	9 030,86			18/07/2022	9 030,86	0,00	0,00	0,00	0,00	9 030,86	0,00	0,00	0,00	0,00	
E-Redes - Distribuição de Eletricidade, S.A	Ramal de energia elétrica para o Jardim Plessis Trévisé	15/12/2021	6 464,86	6 464,86			18/01/2022	6 464,86	0,00	0,00	0,00	0,00	6 464,86	0,00	0,00	0,00	0,00	
Eco Demo - Demolições, Ecologia e Construção, S.A	P170/2020 - Execução de Parque Infantil Santos Francisco e Jacinta - Fátima	31/12/2021	15 549,80	15 549,80			07/07/2022	0,00	15 549,80	0,00	0,00	0,00	0,00	15 549,80	0,00	0,00	0,00	0,00
Eco Demo - Demolições, Ecologia e Construção, S.A	P170/2020 - Execução de Parque Infantil Santos Francisco e Jacinta - Fátima	21/05/2021	282 897,96	282 897,96			07/09/2021	39 636,04	0,00	0,00	0,00	0,00	282 897,92	0,00	0,00	0,00	0,00	
Eduardo Lopes Dias	P167/2022 - Prestação de Serviços para a implementação de projetos de laboratório e experimentação teatral, formação e criação teatral no TMO	26/10/2022	11 250,00	11 250,00			17/11/2022	1 967,00	0,00	0,00	0,00	0,00	1 967,00	0,00	0,00	0,00	0,00	
Edubox, SA	Serviço de envio de mensagens (SMS) para a plataforma de gestão de serviços de educação (300 p/mês x12 meses) - Maio 2022 a Abril 2023	17/06/2020	154,98	154,98			16/03/2021	95,10	0,00	0,00	0,00	0,00	95,10	0,00	0,00	0,00	0,00	
Edubox, SA	Serviços - Requisição 32	08/02/2021	154,98	154,98			03/08/2021	65,23	0,00	0,00	0,00	0,00	88,30	0,00	0,00	0,00	0,00	
Electrolival - Electricidade e Canalizações, Lda	P185/2021 - Alteração de Auditório existente - SCIE - Fátima	07/02/2022	33 678,83	33 678,83			24/05/2022	33 678,83	0,00	0,00	0,00	0,00	33 678,83	0,00	0,00	0,00	0,00	
Elodie Prino	P160/2020 - Contratação de um posto de trabalho em regime de outsourcing - Área de Engenharia do Ambiente	04/02/2021	22 140,00	22 140,00			15/03/2021	4 723,92	0,00	0,00	0,00	0,00	22 140,00	0,00	0,00	0,00	0,00	
Embracegadget, Lda.	P001/2022 - Serviço de conceção de uma solução digital que possa promover visitas virtuais aos diversos núcleos do Museu Municipal de Ourém	03/02/2022	49 546,86	49 546,86			07/06/2022	49 546,86	0,00	0,00	0,00	0,00	49 546,86	0,00	0,00	0,00	0,00	
Endesa Energia, S.A. - Sucursal Portugal	P053/2022 - Lote 2 - Baixa Tensão Especial (BTE)	07/07/2022	266 118,20	266 118,20			26/10/2022	33 192,06	0,00	0,00	0,00	0,00	33 192,06	0,00	0,00	0,00	0,00	
Endesa Energia, S.A. - Sucursal Portugal	P053/2022 - Lote 3 - Média Tensão	07/07/2022	562 266,15	562 266,15			26/10/2022	34 552,60	0,00	0,00	0,00	0,00	34 552,60	0,00	0,00	0,00	0,00	
ENFIPRO - Engenharia, Fiscalização e Gestão Projetos, Lda.	P151/2021 – CONTRATAÇÃO DE SERVIÇOS DE FISCALIZAÇÃO E COORDENAÇÃO DE SEGURANÇA, PARA A EMPREITADA «P012/2021 – RECONVERSÃO DO JARDIM DE INFÂNCIA EM CENTRO ESCOLAR DA ATOUGUIA	21/01/2022	57 213,45	57 213,45			14/10/2022	21 948,12	0,00	0,00	0,00	0,00	21 948,12	0,00	0,00	0,00	0,00	
Espectro - Sistemas de Informação, SA	P108/2022 - Renovação do Licenciamento da VMWare - Software de Virtualização dos Servidores dos Data Centers, durante 2 anos	19/07/2022	6 211,50	6 211,50			31/10/2022	6 211,50	0,00	0,00	0,00	0,00	6 211,50	0,00	0,00	0,00	0,00	

SITUAÇÃO DE CONTRATOS

Município de Ourém

(unidade: Euro)

2022

Entidade	Objeto	Data	Valor do Contrato	Preço Contratual	Visto do Tribunal de Contas		Data do primeiro pagamento	Pagamentos no período					Pagamentos acumulados					Observações
					Número do Registo	Data		Trabalhos normais	Revisão de preços	Trabalhos a mais	Trabalhos de suprimento de erros e omissões	Outros trabalhos incluindo os trabalhos a menos	Trabalhos normais	Revisão de preços	Trabalhos a mais	Trabalhos de suprimento de erros e Omissões	Outros trabalhos incluindo os trabalhos a menos	
Espectro - Sistemas de Informação, SA	P119/2022 - Renovação de Licenciamento - QUEST - Software Backups entre Data Centers, durante 2 anos	08/08/2022	11 881,06	11 881,06			27/12/2022	11 881,06	0,00	0,00	0,00	0,00	11 881,06	0,00	0,00	0,00	0,00	
ESAG, Estúdio de Artes Gráficas, Lda.	P115/2022 - Aquisição de painéis expositivos para o Castelo e Paço do Conde	14/07/2022	6 248,40	6 248,40			31/10/2022	6 248,40	0,00	0,00	0,00	0,00	6 248,40	0,00	0,00	0,00	0,00	
ETNAGA - Consultores Sistemas de Informação, Lda	P021/2021 - Aquisição de Plataforma de Gestão Bihética, incluindo Hardware, implementação e acessibilidade (Comissões de vendas)	08/07/2021	1 012,35	1 012,35			23/08/2021	2 046,87	0,00	0,00	0,00	0,00	2 411,79	0,00	0,00	0,00	0,00	
ETNAGA - Consultores Sistemas de Informação, Lda	P021/2021 - Aquisição de Plataforma de Gestão Bihética, incluindo Hardware, implementação e acessibilidade (Instalação Técnica)	08/07/2021	5 904,00	5 904,00			08/10/2021	2 952,00	0,00	0,00	0,00	0,00	4 428,00	0,00	0,00	0,00	0,00	
EUREST (Portugal)- Soc.Eur.Restaurantes,Lda	P105/2022 – FORNECIMENTO DE REFEIÇÕES ESCOLARES PARA O ANO LETIVO DE 2022-2023 – LOTE 1 - FORNECIMENTO DE MATÉRIA-PRIMA ALIMENTAR E NÃO ALIMENTAR	17/08/2022	274 921,00	274 921,00			19/12/2022	67 268,45	0,00	0,00	0,00	0,00	67 268,45	0,00	0,00	0,00	0,00	
EUROHUMAN-Sociedade de Trabalho Temporário, S.A.	P150/2022 – Contratação de Recursos Humanos a afetar aos Agrupamentos de Escolas do Concelho, durante o 1º Período do Ano Letivo 2022/2023	02/09/2022	90 921,60	90 921,60			05/12/2022	73 068,15	0,00	0,00	0,00	0,00	73 068,15	0,00	0,00	0,00	0,00	
Faz & Erra, Unipessoal Lda	P168/2022 - Intervenção Artística – Pintura de Mural	24/10/2022	10 762,50	10 762,50			14/11/2022	10 762,50	0,00	0,00	0,00	0,00	10 762,50	0,00	0,00	0,00	0,00	
Fernanda Paula Marques de Oliveira	"P118/2021 - CONTRATAÇÃO DE SERVIÇOS PARA APOIO JURÍDICO À DIVISÃO DE URBANISMO E TERRITÓRIO, DURANTE 12 MESES"	28/10/2021	4 079,49	4 079,49			07/02/2022	22 437,25	0,00	0,00	0,00	0,00	22 437,25	0,00	0,00	0,00	0,00	
Ferreira Baptista & Filhos,Lda	P224/2022 - Aquisição de Prendas de Natal 2022, para os alunos do Pré-Escolar, 1º e 2º ciclo	09/12/2022	7 800,00	7 800,00			30/12/2022	7 800,00	0,00	0,00	0,00	0,00	7 800,00	0,00	0,00	0,00	0,00	
Fidelidade - Companhia de Seguros, SA.	Aquisição de serviços de seguros para o período de 2 anos (01/07/2021 a 30/06/2023) - Lote 3 - Frota	14/06/2021	62 422,06	62 422,06			13/07/2021	19 190,50	0,00	0,00	0,00	0,00	38 970,30	0,00	0,00	0,00	0,00	
Fidelidade - Companhia de Seguros, SA.	Aquisição de serviços de seguros para o período de 2 anos (01/07/2021 a 30/06/2023) - Lote 3-Responsabilidade Civil	14/06/2021	13 000,00	13 000,00			12/07/2021	4 875,00	0,00	0,00	0,00	0,00	9 750,00	0,00	0,00	0,00	0,00	
Figura Enigmática - Iluminações, Lda.	P172/2021 - Locação e Montagem de Iluminação Decorativa de Natal	24/11/2021	90 405,00	90 405,00			21/12/2021	45 202,50	0,00	0,00	0,00	0,00	90 405,00	0,00	0,00	0,00	0,00	
Flexitemp - Empresa de Trabalho Temporário, Lda	P067/2022 – CONTRATAÇÃO DE RECURSOS HUMANOS A AFETAR AOS AGRUPAMENTOS DE ESCOLAS DO CONCELHO, DURANTE O 3º PERÍODO DO ANO LETIVO 2021/2022	20/04/2022	85 239,00	85 239,00			22/07/2022	82 438,30	0,00	0,00	0,00	0,00	82 438,30	0,00	0,00	0,00	0,00	
Fluxoterm - CLimatização Lda.	P075/2020 - Aquisição de Serviços para Manutenção de Sistemas Térmicos e de Climatização (AVAC) em Edifícios Municipais	21/08/2020	85 989,30	85 989,30			25/05/2021	52 594,81	0,00	0,00	0,00	0,00	85 989,32	0,00	0,00	0,00	0,00	
FMOB - Sociedade Unipessoal, Lda.	P066/2022 – Aquisição de Serviços Técnicos, Frente de Casa e de Mediação, no Teatro Municipal de Ourém	28/04/2022	91 942,50	91 942,50			10/05/2022	73 554,00	0,00	0,00	0,00	0,00	73 554,00	0,00	0,00	0,00	0,00	

SITUAÇÃO DE CONTRATOS

Município de Ourém

(unidade: Euro)

2022

Entidade	Objeto	Data	Valor do Contrato	Preço Contratual	Visto do Tribunal de Contas		Data do primeiro pagamento	Pagamentos no período					Pagamentos acumulados					Observações
					Número do Registo	Data		Trabalhos normais	Revisão de preços	Trabalhos a mais	Trabalhos de suprimento de erros e omissões	Outros trabalhos incluindo os trabalhos a menos	Trabalhos normais	Revisão de preços	Trabalhos a mais	Trabalhos de suprimento de erros e Omissões	Outros trabalhos incluindo os trabalhos a menos	
FMOB - Sociedade Unipessoal, Lda.	P091/2022 - Teatro Municipal de Ourém - Ciclo RGB "Red, Green and Blue" a apresentar na Vila Medieval de Ourém - Conjunto Monumental do Castelo e Paço dos Condes, de 12 de junho a 31 de agosto de 2022	10/06/2022	27 999,72	27 999,72			30/06/2022	27 999,84	0,00	0,00	0,00	0,00	27 999,84	0,00	0,00	0,00	0,00	
FMOB - Sociedade Unipessoal, Lda.	"P050/2021 - AQUISIÇÃO DE SERVIÇOS TÉCNICOS, FRENTE DE CASA E DE MEDIAÇÃO, NO TEATRO MUNICIPAL DE OURÉM"	03/05/2021	92 004,00	92 004,00			18/06/2021	18 400,80	0,00	0,00	0,00	0,00	92 004,00	0,00	0,00	0,00	0,00	
Folia à Solta, Unipessoal, Lda.	P188/2022 - Logística para a transmissão do programa da RTP "Aqui Portugal" dia 30 de outubro	20/10/2022	12 213,90	12 213,90			08/11/2022	12 213,90	0,00	0,00	0,00	0,00	12 213,90	0,00	0,00	0,00	0,00	
Folia à Solta, Unipessoal, Lda.	P190/2022 - Concertos e logística para a Feira Nova de Santa Iria - 2022	24/10/2022	75 583,50	75 583,50			08/11/2022	75 583,50	0,00	0,00	0,00	0,00	75 583,50	0,00	0,00	0,00	0,00	
Folia à Solta, Unipessoal, Lda.	P202/2022 - Aluguer de Tenda para a Feira Nova de Santa Iria 2022.	28/10/2022	12 300,00	12 300,00			08/11/2022	12 300,00	0,00	0,00	0,00	0,00	12 300,00	0,00	0,00	0,00	0,00	
Forminorte, Construções Unipessoal	P103/2022 - Reparação da Escadaria do Centro Municipal de Exposições – Nossa Sra. da Piedade	13/06/2022	19 366,20	19 366,20			08/08/2022	19 366,20	0,00	0,00	0,00	0,00	19 366,20	0,00	0,00	0,00	0,00	
Fundação Calouste Gulbenkian	P117/2022 - Teatro Municipal de Ourém - Concerto da "Orquestra Gulbenkian" no dia 23 de julho de 2022	18/07/2022	7 380,00	7 380,00			04/11/2022	7 380,00	0,00	0,00	0,00	0,00	7 380,00	0,00	0,00	0,00	0,00	
Fundação Dr. Agostinho Albano Almeida	P029/2022 – CONTRATAÇÃO DE SERVIÇOS PARA 2 TÉCNICOS NO ÂMBITO DO SERVIÇO SOCIAL OU PSICOLOGIA	24/03/2022	31 011,00	31 011,00			01/06/2022	32 747,52	0,00	0,00	0,00	0,00	32 747,52	0,00	0,00	0,00	0,00	
Fundo Social dos Trabalhadores da C. M. Ourém	P135/2022 - Fornecedor de refeições aos elementos do Exército Português no âmbito da Limpeza da Ribeira de S	08/09/2022	6 233,98	6 233,98			08/11/2022	2 940,27	0,00	0,00	0,00	0,00	2 940,27	0,00	0,00	0,00	0,00	
GCI - Gestores de Comunicação Integrada, Lda.	P025/2021 – ASSESSORIA DE COMUNICAÇÃO – CAMPANHA PROMOCIONAL DE APOIO E DESENVOLVIMENTO DO SETOR DO TURISMO	23/04/2021	72 028,80	72 028,80			18/06/2021	30 012,00	0,00	0,00	0,00	0,00	72 028,80	0,00	0,00	0,00	0,00	
Generationevasion - Unipessoal Lda	P133/2021 - PRESTAÇÃO DE SERVIÇOS DE DIVULGAÇÃO EM SUPORTES DIGITAIS EM VÁRIAS PLATAFORMAS E OUTDOORS, PARA A PROMOÇÃO DO CONCELHO DE OURÉM	10/02/2022	61 118,70	61 118,70			02/05/2022	61 118,70	0,00	0,00	0,00	0,00	61 118,70	0,00	0,00	0,00	0,00	
Geração d'Utopia - Associação Cultural	P057/2022 - Teatro Municipal de Ourém – Projeto Arte Contemporânea Trocada por Miúdos, a apresentar de 5 de abril a 31 de maio 2022	05/04/2022	6 500,00	6 500,00			29/04/2022	6 500,00	0,00	0,00	0,00	0,00	6 500,00	0,00	0,00	0,00	0,00	
Geração d'Utopia - Associação Cultural	P166/2022 – Prestação de Serviços: "Arte Contemporânea Trocada por Miúdos - 2.ª edição"	04/10/2022	7 500,00	7 500,00			26/10/2022	6 750,00	0,00	0,00	0,00	0,00	6 750,00	0,00	0,00	0,00	0,00	
Gil & Mendes, Lda	P065/2020 - CONTRATAÇÃO DE TÉCNICO RESPONSÁVEL PELA EXPLORAÇÃO DAS INSTALAÇÕES ELÉTRICAS MUNICIPAIS	21/08/2020	23 911,20	23 911,20			15/03/2021	7 306,20	0,00	0,00	0,00	0,00	13 284,00	0,00	0,00	0,00	0,00	

SITUAÇÃO DE CONTRATOS

Município de Ourém

(unidade: Euro)

2022

Entidade	Objeto	Data	Valor do Contrato	Preço Contratual	Visto do Tribunal de Contas		Data do primeiro pagamento	Pagamentos no período					Pagamentos acumulados					Observações
					Número do Registo	Data		Trabalhos normais	Revisão de preços	Trabalhos a mais	Trabalhos de suprimento de erros e omissões	Outros trabalhos incluindo os trabalhos a menos	Trabalhos normais	Revisão de preços	Trabalhos a mais	Trabalhos de suprimento de erros e Omissões	Outros trabalhos incluindo os trabalhos a menos	
Girassol Dourado - Produtos de Limpeza e Pronto a Vestir Lda	P077/2021 - Aquisição de material de limpeza para os Centros Escolares durante o ano de 2021	25/06/2021	61 291,17	61 291,17			18/08/2021	54 715,09	0,00	0,00	0,00	0,00	61 022,30	0,00	0,00	0,00	0,00	
Gold Energy - Comercializadora de Energia, S.A	P086/2022 - FORNECIMENTO DE GÁS NATURAL, DIVERSAS INSTALAÇÕES MUNICIPAIS - Edifícios escolares	03/06/2022	8 874,45	8 874,45			10/08/2022	8 684,94	0,00	0,00	0,00	0,00	14 956,04	0,00	0,00	0,00	0,00	
Gold Energy - Comercializadora de Energia, S.A	P086/2022 - FORNECIMENTO DE GÁS NATURAL, DIVERSAS INSTALAÇÕES MUNICIPAIS - Edifícios Municipais	03/06/2022	15 110,55	15 110,55			10/08/2022	14 956,04	0,00	0,00	0,00	0,00	2 634,04	0,00	0,00	0,00	0,00	
Gold Energy - Comercializadora de Energia, S.A	P136/2022 - Fornecimento de gás natural a instalações municipais durante 12 meses - Edifícios Escolares	07/10/2022	48 328,14	48 328,14			28/12/2022	2 634,04	0,00	0,00	0,00	0,00	635,12	0,00	0,00	0,00	0,00	
Gold Energy - Comercializadora de Energia, S.A	P136/2022 - Fornecimento de gás natural a instalações municipais durante 12 meses - Edifícios Municipais	07/10/2022	82 288,45	82 288,45			28/12/2022	635,12	0,00	0,00	0,00	0,00	28 305,33	0,00	0,00	0,00	0,00	
Gold Energy - Comercializadora de Energia, S.A	P168/2020 - FORNECIMENTO DE GÁS NATURAL, DIVERSAS INSTALAÇÕES MUNICIPAIS - Edifícios Escolares	18/03/2021	21 855,10	21 855,10			02/07/2021	24 122,09	0,00	0,00	0,00	0,00	28 305,33	0,00	0,00	0,00	0,00	
Gold Energy - Comercializadora de Energia, S.A	P168/2020 - FORNECIMENTO DE GÁS NATURAL, DIVERSAS INSTALAÇÕES MUNICIPAIS - Outras Instalações Municipais	18/03/2021	17 337,92	17 337,92			02/07/2021	34 123,62	0,00	0,00	0,00	0,00	41 398,47	0,00	0,00	0,00	0,00	
Gonçalves & Gerardo - Limpeza de Matas e Florestas, Lda	P122/2022 - Fornecimento contínuo e transporte de diversos tipos de calçada, para reposição de stock de armazém, durante o ano 2022	20/09/2022	58 060,92	58 060,92			21/12/2022	14 041,68	0,00	0,00	0,00	0,00	14 041,68	0,00	0,00	0,00	0,00	
Gotop, Lda	P027/2022 - Levantamento Arquitetónico e Topográfico dos Centros de Saúde de Ourém e de Fátima (CENTRO DE SAÚDE DE FÁTIMA)-RI 14-Contrato 56	21/03/2022	9 532,50	9 532,50			26/05/2022	9 532,50	0,00	0,00	0,00	0,00	9 532,50	0,00	0,00	0,00	0,00	
Gotop, Lda	P027/2022 - Levantamento Arquitetónico e Topográfico dos Centros de Saúde de Ourém e de Fátima (CENTRO DE SAÚDE DE OUREM)-RI 12 Contrato 55	21/03/2022	10 086,00	10 086,00			30/06/2022	10 086,00	0,00	0,00	0,00	0,00	10 086,00	0,00	0,00	0,00	0,00	
Gotop, Lda	P104/2021 - Levantamento topográfico - Edifício Sede da Junta de Freguesia N.º Sr.ª das Misericórdias	04/08/2021	10 799,40	10 799,40			19/01/2022	10 799,40	0,00	0,00	0,00	0,00	10 799,40	0,00	0,00	0,00	0,00	
H.Land - Consult. Ord. Territ., Urb., Reab. E Ambiente, Lda	P018/2019 - Elaboração do PUO - Plano de Urbanização de Ourém e da ORU - Operação de Reabilitação Urbana de Ourém	15/03/2019	91 389,00	91 389,00			26/07/2019	13 708,35	0,00	0,00	0,00	0,00	91 389,00	0,00	0,00	0,00	0,00	
Habitáculo-Comércio e Representação, Lda	P024/2022 - Serviços de Limpeza do Teatro Municipal de Ourém	11/03/2022	18 413,09	18 413,09			27/07/2022	12 275,46	0,00	0,00	0,00	0,00	12 275,46	0,00	0,00	0,00	0,00	
Hardlevel - Energias Renováveis, Lda	P117/2020 - Prestação de Serviços de Gestão de Rede de Recolha Seletiva de Óleos Alimentares urbanos do Município de Ourém	24/09/2020	14 391,01	14 391,01			23/02/2021	4 134,00	0,00	0,00	0,00	0,00	8 268,00	0,00	0,00	0,00	0,00	
Helder Filipe Meireles Cardoso	P089/2021 - Contratação de Prestação de Serviços para Lavagem e Limpeza dos Espaços Públicos, durante 18 meses	23/07/2021	16 213,12	16 213,12			09/09/2021	11 554,38	0,00	0,00	0,00	0,00	15 157,30	0,00	0,00	0,00	0,00	
Hivolve, Lda	P048/2022 - Aquisição de Software para a "Sala VAR" - Realidade Virtual Aumentada	02/05/2022	72 559,55	72 559,55			17/08/2022	72 559,55	0,00	0,00	0,00	0,00	72 559,55	0,00	0,00	0,00	0,00	

SITUAÇÃO DE CONTRATOS

Município de Ourém

(unidade: Euro)

2022

Entidade	Objeto	Data	Valor do Contrato	Preço Contratual	Visto do Tribunal de Contas		Data do primeiro pagamento	Pagamentos no período					Pagamentos acumulados					Observações
					Número do Registo	Data		Trabalhos normais	Revisão de preços	Trabalhos a mais	Trabalhos de suprimento de erros e omissões	Outros trabalhos incluindo os trabalhos a menos	Trabalhos normais	Revisão de preços	Trabalhos a mais	Trabalhos de suprimento de erros e Omissões	Outros trabalhos incluindo os trabalhos a menos	
Horácio Barreiro - Frutas, Lda.	Fruta Escolar - Regime Escolar - Aquisição e Fornecimento de Fruta para o ano letivo 2020/2021 -01 de Janeiro a 31 de Janeiro	14/01/2021	46 539,67	46 539,67			28/05/2021	1 991,00	0,00	0,00	0,00	0,00	25 518,26	0,00	0,00	0,00	0,00	
Horácio Barreiro - Frutas, Lda.	P013/2022 - Fornecimento de fruta escolar para o ano civil de 2022	23/02/2022	49 354,62	49 354,62			17/05/2022	28 954,72	0,00	0,00	0,00	0,00	28 954,72	0,00	0,00	0,00	0,00	
IGSPROTEK, LDA.	Serviços - P182/2021 - Aquisição de Serviços de Vigilância para os equipamentos de Natal - Pista de Gelo e Carrocel Parisiense	09/12/2021	6 763,77	6 763,77			09/11/2022	6 763,77	0,00	0,00	0,00	0,00	6 763,77	0,00	0,00	0,00	0,00	
Ilídio Mota - Petróleos e Derivados, Lda	P151/2022 – Fornecimento com transporte de gasóleo rodoviário aditivado para garantir a operacionalidade das viaturas e equipamentos municipais durante catorze meses e até ao limite de 300.000,00 €	24/10/2022	369 000,00	369 000,00			28/12/2022	35 008,80	0,00	0,00	0,00	0,00	35 008,80	0,00	0,00	0,00	0,00	
Inês Antunes Joaquim	P122/2021 – CONTRATAÇÃO DE RECURSO EM REGIME DE OUTSOURCING POR UM PERÍODO DE 12 MESES PARA PROJETO DE APOIO AOS PRODUTORES LOCAIS «LOJA DE PROMOÇÃO DOS PRODUTOS DE OURÉM	11/02/2022	17 220,00	17 220,00			18/03/2022	11 798,53	0,00	0,00	0,00	0,00	11 798,53	0,00	0,00	0,00	0,00	
INDICER - Engenharia e Construção, Lda.	P011/2021 - Construção do Edifício Multiusos de Caxarias	24/11/2021	1 642 388,57	1 642 388,57			27/10/2022	66 020,41	0,00	0,00	0,00	0,00	66 020,41	0,00	0,00	0,00	0,00	
INSIGNEPLUSHOTEL, Unipessoal, Lda	Lote 1 – "Fornecimento de matéria-prima alimentar e não alimentar"	02/08/2021	234 243,58	234 243,58			15/11/2021	162 591,12	0,00	0,00	0,00	0,00	230 961,99	0,00	0,00	0,00	0,00	
INSIGNEPLUSHOTEL, Unipessoal, Lda	Lote 2 – "Fornecimento e distribuição agregado de refeições escolares em regime de confeção local e transportadas a quente"	02/08/2021	203 414,01	203 414,01			15/11/2021	160 221,34	0,00	0,00	0,00	0,00	192 439,69	0,00	0,00	0,00	0,00	
INSIGNEPLUSHOTEL, Unipessoal, Lda	P149/2022 - Aquisição de Refeições para famílias deslocadas da Ucrânia, entre 1 de setembro e 31 de dezembro de 2022	31/08/2022	22 467,56	22 467,56			11/11/2022	16 363,28	0,00	0,00	0,00	0,00	16 363,28	0,00	0,00	0,00	0,00	
Isabel Machado	P020/2022 – CONTRATAÇÃO DE SERVIÇOS TÉCNICOS EM GESTÃO, MARKETING E PROMOÇÃO TURÍSTICA E EMPRESARIAL, EM REGIME DE OUTSOURCING, POR UM PERÍODO DE 10 MESES	11/03/2022	18 450,00	18 450,00			21/04/2022	16 230,00	0,00	0,00	0,00	0,00	16 230,00	0,00	0,00	0,00	0,00	
J.Aidos - Consultoria e Gestão de Projectos, Lda.	166/2020 - Aquisição de Serviços de Programação Artística, Consultoria e Gestão do Teatro Municipal de Ourém - Avença	04/02/2021	61 992,00	61 992,00			13/04/2021	8 856,00	0,00	0,00	0,00	0,00	57 564,00	0,00	0,00	0,00	0,00	
J.Aidos - Consultoria e Gestão de Projectos, Lda.	P016/2022 - AQUISIÇÃO DE SERVIÇOS DE DIREÇÃO ARTÍSTICA / PROGRAMAÇÃO E GESTÃO DO TEATRO MUNICIPAL DE OURÉM	06/04/2022	88 560,00	88 560,00			14/07/2022	32 203,68	0,00	0,00	0,00	0,00	32 203,68	0,00	0,00	0,00	0,00	
Jardim Infantil de Ourém	P028/2022 – CONTRATAÇÃO DE SERVIÇOS TÉCNICOS NO ÂMBITO DA PSICOLOGIA OU SERVIÇO SOCIAL	24/03/2022	44 833,50	44 833,50			09/06/2022	39 852,00	0,00	0,00	0,00	0,00	39 852,00	0,00	0,00	0,00	0,00	
Jerfi - Projectos e Consultoria, Lda	P019/2020 - Elaboração do projeto de execução para a requalificação da Av. Papa João XXIII - Fátima	22/04/2020	90 282,00	90 282,00			22/04/2021	25 073,55	0,00	0,00	0,00	0,00	61 186,35	0,00	0,00	0,00	0,00	

SITUAÇÃO DE CONTRATOS

Município de Ourém

(unidade: Euro)

2022

Entidade	Objeto	Data	Valor do Contrato	Preço Contratual	Visto do Tribunal de Contas		Data do primeiro pagamento	Pagamentos no período					Pagamentos acumulados					Observações
					Número do Registo	Data		Trabalhos normais	Revisão de preços	Trabalhos a mais	Trabalhos de suprimento de erros e omissões	Outros trabalhos incluindo os trabalhos a menos	Trabalhos normais	Revisão de preços	Trabalhos a mais	Trabalhos de suprimento de erros e Omissões	Outros trabalhos incluindo os trabalhos a menos	
Kyocera Document Solutions Portugal-Equip.Esc.Unip.,Lda	P021/2022 – MANUTENÇÃO DE 18 EQUIPAMENTOS/FOTOCOPIADORAS E RESPECTIVO SOFTWARE DE GESTÃO, DURANTE O ANO DE 2022	21/03/2022	21 390,04	21 390,04			03/06/2022	16 578,13	0,00	0,00	0,00	0,00	16 578,13	0,00	0,00	0,00	0,00	
Kyocera Document Solutions Portugal-Equip.Esc.Unip.,Lda	P034/2022 – AQUISIÇÃO DE 3 FOTOCOPIADORAS, DO TIPO OU EQUIVALENTE, A KYOCERA TASKALFA 3554CI DUPLEX PASS E UM DOBRADOR BF-730 PARA FINALIZADOR DF-7110	31/03/2022	13 068,52	13 068,52			22/07/2022	13 068,52	0,00	0,00	0,00	0,00	13 068,52	0,00	0,00	0,00	0,00	
Laboratório Tomáz - Ensaios e Serviços, Lda.	P060/2022 - Serviço de análises microbiológicas e físico-químicas a alimentos, equipamentos e superfícies dos refeitórios escolares	12/05/2022	10 637,04	10 637,04			28/09/2022	1 142,06	0,00	0,00	0,00	0,00	1 142,06	0,00	0,00	0,00	0,00	
Lactogal - Produtos Alimentares, SA	P176/2021 - AQUISIÇÃO DE LEITE ESCOLAR PARA ALUNOS DO PRÉ-ESCOLAR E 1.º CICLO DO ENSINO BÁSICO - ANO DE 2022 - MGD: 787557/2021	17/01/2022	47 384,97	47 384,97			21/03/2022	43 273,24	0,00	0,00	0,00	0,00	43 273,24	0,00	0,00	0,00	0,00	
Lactogal - Produtos Alimentares, SA	Regime Escolar-Aquisição e Fornecimento de Leite Escolar - Lote 1 com início em 01 de Janeiro e vigora até 31 de Dezembro 2021	14/01/2021	45 580,00	45 580,00			29/01/2021	2 408,72	0,00	0,00	0,00	0,00	31 337,14	0,00	0,00	0,00	0,00	
Leica,Sistemas para Geodesia e Topografia S.U.	P209/2022 - Manutenção, Revisão e Reparação do Equipamento afeto aos Serviços de Topografia	14/11/2022	2 669,22	2 669,22			28/12/2022	2 669,22	0,00	0,00	0,00	0,00	2 669,22	0,00	0,00	0,00	0,00	
Lena Engenharia e Construções, S.A.	P044/2020 - EN356 - Requalificação da zona industrial de Casal dos Frades ao IC9	30/12/2021	55 121,27	55 121,27			24/02/2022	0,00	0,00	55 121,27	0,00	0,00	0,00	0,00	55 121,27	0,00	0,00	
Lena Engenharia e Construções, S.A.	P044/2020 - EN356 - Requalificação da zona industrial de Casal dos Frades ao IC9	12/01/2022	66 822,83	66 822,83			07/04/2022	0,00	66 822,83	0,00	0,00	0,00	0,00	66 822,83	0,00	0,00	0,00	
Lena Engenharia e Construções, S.A.	P044/2020 - EN356 - Requalificação da zona industrial de Casal dos Frades ao IC9	22/04/2022	74 900,61	74 900,61			29/07/2022	0,00	0,00	74 900,61	0,00	0,00	0,00	0,00	74 900,61	0,00	0,00	
Lena Engenharia e Construções, S.A.	P044/2020 - EN356 - Requalificação da zona industrial de Casal dos Frades ao IC9	24/03/2022	30 760,02	30 760,02			19/05/2022	0,00	0,00	30 760,02	0,00	0,00	0,00	0,00	30 760,02	0,00	0,00	
Lena Engenharia e Construções, S.A.	P044/2020 - EN356 - Requalificação da zona industrial de Casal dos Frades ao IC9	11/09/2020	1 884 723,33	1 884 723,33	3014/2020	19/12/2020	09/03/2021	421 849,31	0,00	0,00	0,00	0,00	1 863 451,97	0,00	0,00	0,00	0,00	
Lena Engenharia e Construções, S.A.	P044/2020 - EN356 - Requalificação da zona industrial de Casal dos Frades ao IC9	14/03/2022	33 185,01	33 185,01			26/10/2022	0,00	33 185,01	0,00	0,00	0,00	0,00	33 185,01	0,00	0,00	0,00	
Lena Engenharia e Construções, S.A.	P044/2020 - EN356 - Requalificação da zona industrial de Casal dos Frades ao IC9	26/10/2022	335 997,03	335 997,03			29/12/2022	0,00	291 520,36	0,00	0,00	0,00	0,00	291 520,36	0,00	0,00	0,00	
Lenobetão, S.A.	P046/2021 - Fornecimento contínuo de betão pronto para reposição de stock, até 31 de dezembro de 2021	27/04/2021	36 580,20	36 580,20			16/07/2021	14 785,58	0,00	0,00	0,00	0,00	21 985,88	0,00	0,00	0,00	0,00	
LENA AGREGADOS SA	P045/2020 - Fornecimento contínuo de diversos tipos de Betuminoso para aplicar na Área do Concelho de Ourém, durante o ano 2020	25/06/2020	33 210,00	33 210,00			31/08/2020	650,19	0,00	0,00	0,00	0,00	6 628,71	0,00	0,00	0,00	0,00	

SITUAÇÃO DE CONTRATOS

Município de Ourém

(unidade: Euro)

2022

Entidade	Objeto	Data	Valor do Contrato	Preço Contratual	Visto do Tribunal de Contas		Data do primeiro pagamento	Pagamentos no período					Pagamentos acumulados					Observações
					Número do Registo	Data		Trabalhos normais	Revisão de preços	Trabalhos a mais	Trabalhos de suprimento de erros e omissões	Outros trabalhos incluindo os trabalhos a menos	Trabalhos normais	Revisão de preços	Trabalhos a mais	Trabalhos de suprimento de erros e Omissões	Outros trabalhos incluindo os trabalhos a menos	
Lina Maria Tábuas da Cunha Pereira	P114/2021 – CONTRATAÇÃO DE UM TÉCNICO DE PSICOLOGIA EDUCACIONAL POR UM PERÍODO DE 12 MESES	13/09/2021	20 664,00	20 664,00			18/10/2021	13 696,66	0,00	0,00	0,00	0,00	16 613,33	0,00	0,00	0,00	0,00	
Lina Maria Tábuas da Cunha Pereira	P183/2022 - Contratação de um Técnico Superior de Psicologia, no âmbito do projeto Centro Local para o Sucesso Educativo - 2022/2023	17/10/2022	20 664,00	20 664,00			09/12/2022	1 364,95	0,00	0,00	0,00	0,00	1 364,95	0,00	0,00	0,00	0,00	
Linhas Imaginárias, S.A.	P019/2022 - Aquisição de equipamento informático para o CRO - Centro de Recolha Oficial de Ourém	09/03/2022	7 256,96	7 256,96			16/09/2022	7 256,96	0,00	0,00	0,00	0,00	7 256,96	0,00	0,00	0,00	0,00	
Lídia Maria Gonçalves Pereira	P178/2021 - PRESTAÇÃO DE SERVIÇOS PARA TRABALHOS DE SENSIBILIZAÇÃO AMBIENTAL, EM REGIME DE OUTSOURCING, DURANTE 12 MESES	10/01/2022	22 140,00	22 140,00			16/02/2022	21 390,00	0,00	0,00	0,00	0,00	21 390,00	0,00	0,00	0,00	0,00	
LSA - Lorena de Sêves & Associados, Soc. Advogados, RL	P010/2022 – PRESTAÇÃO DE SERVIÇOS DE CONSULTORIA JURÍDICA PELO PERÍODO DE 12 MESES, PARA PROCESSOS FUTUROS - AVENÇA	11/03/2022	15 375,00	15 375,00			02/05/2022	11 531,25	0,00	0,00	0,00	0,00	11 531,25	0,00	0,00	0,00	0,00	
LSA - Lorena de Sêves & Associados, Soc. Advogados, RL	P066/2021 - CONTRATAÇÃO DE SERVIÇOS JURÍDICOS DE PATROCÍNIO JUDICIÁRIO DE PROCESSOS PENDENTES (COM MANDATO FORENSE) – AVENÇA	14/06/2021	41 328,00	41 328,00			20/07/2021	17 220,00	0,00	0,00	0,00	0,00	41 328,00	0,00	0,00	0,00	0,00	
LSA - Lorena de Sêves & Associados, Soc. Advogados, RL	P099/2022 - CONTRATAÇÃO DE SERVIÇOS JURÍDICOS DE PATROCÍNIO JUDICIÁRIO DE PROCESSOS PENDENTES (COM MANDATO FORENSE) – AVENÇA	07/07/2022	41 328,00	41 328,00			06/09/2022	17 220,00	0,00	0,00	0,00	0,00	17 220,00	0,00	0,00	0,00	0,00	
LSA - Lorena de Sêves & Associados, Soc. Advogados, RL	P156/2020 - Prestação de Serviços de Consultoria Jurídica pelo período de 12 meses, para processos futuros - Avença	04/02/2021	15 375,00	15 375,00			26/02/2021	1 281,23	0,00	0,00	0,00	0,00	15 374,96	0,00	0,00	0,00	0,00	
LUBRIFUEL-Combustíveis e Lubrificantes, Lda.	P002/2022 - FORNECIMENTO COM TRANSPORTE DE GASÓLEO RODOVIÁRIO ADITIVADO PARA GARANTIR A OPERACIONALIDADE DAS VIATURAS E EQUIPAMENTOS MUNICIPAIS, DURANTE ONZE MESES E ATÉ AO LIMITE DE 100.000,00€	10/02/2022	160 000,00	160 000,00			05/05/2022	140 623,52	0,00	0,00		0,00	140 623,52	0,00	0,00	0,00	0,00	
LUBRIFUEL-Combustíveis e Lubrificantes, Lda.	P063/2022 - FORNECIMENTO COM TRANSPORTE DE GASÓLEO DE AQUECIMENTO A FORNECER NOS ESTABELECIMENTOS ESCOLARES ATÉ AO LIMITE DE 41.500,00€ DURANTE O ANO DE 2022	15/06/2022	51 045,00	51 045,00			22/11/2022	15 859,25	0,00	0,00		0,00	15 859,25	0,00	0,00	0,00	0,00	
Lusosicó - Construções, S.A	P167/2020 - Reabilitação da Rede Viária do Concelho - Ruas Diversas - Freguesias de Seixa e Alburitel	22/01/2021	313 639,06	313 639,06			15/04/2021	308 803,03	0,00	0,00	0,00	0,00	308 803,03	0,00	0,00	0,00	0,00	
Malhoa Produções e Espetáculos, Lda.	P131/2022 - Contratação do Artista José Malhoa para a Festa do Emigrante em Freixianda, no dia 11 de agosto de 2022	28/07/2022	11 685,00	11 685,00			10/08/2022	11 685,00	0,00	0,00		0,00	11 685,00	0,00	0,00	0,00	0,00	
Malpvent - Consultadoria e Produção de Eventos, Lda	P072/2022 – FEIOURÉM 2022 – LOGÍSTICA DO RECINTO	18/05/2022	92 127,00	92 127,00			22/06/2022	92 127,00	0,00	0,00		0,00	92 127,00	0,00	0,00	0,00	0,00	
Malpvent - Consultadoria e Produção de Eventos, Lda	P074/2022 – FEIOURÉM 2022 – CONCERTOS	23/05/2022	239 973,00	239 973,00			22/06/2022	239 973,00	0,00	0,00		0,00	239 973,00	0,00	0,00	0,00	0,00	

SITUAÇÃO DE CONTRATOS

Município de Ourém

(unidade: Euro)

2022

Entidade	Objeto	Data	Valor do Contrato	Preço Contratual	Visto do Tribunal de Contas		Data do primeiro pagamento	Pagamentos no período					Pagamentos acumulados					Observações	
					Número do Registo	Data		Trabalhos normais	Revisão de preços	Trabalhos a mais	Trabalhos de suprimento de erros e omissões	Outros trabalhos incluindo os trabalhos a menos	Trabalhos normais	Revisão de preços	Trabalhos a mais	Trabalhos de suprimento de erros e Omissões	Outros trabalhos incluindo os trabalhos a menos		
Manuel Conceição Antunes Const. e Obras Pub. S.A	P052/2020 - Requalificação da rua do Moinho, rua da Escadaria, rua das Escolas e Jardim envolvente - União de Freguesias de Rio de Couros e Casal dos Bernardos	22/04/2022	5 542,77	5 542,77			12/08/2022	0,00	5 542,77	0,00			0,00	0,00	5 542,77	0,00	0,00	0,00	
Manuel Conceição Antunes Const. e Obras Pub. S.A	P131/2021- Reabilitação da Rede Viária do Concelho - Ruas Diversas - Freguesias de Alburitel e Atouguia	29/10/2021	153 486,94	153 486,94			18/03/2022	153 486,93	0,00	0,00			0,00	153 486,93	0,00	0,00	0,00	0,00	
Manuel dos Santos Marques Rodrigues	P039/2022 - Pintura exterior em edifícios e espaços municipais diversos - Freguesia de Nª Sra da Piedade	04/05/2022	39 307,98	39 307,98			05/09/2022	39 120,33	0,00	0,00			0,00	39 120,33	0,00	0,00	0,00	0,00	
Marco António Oliveira Pinto	P165/2020 - Contratação de Técnico de Engenharia Civil / Arquitetura para a DUT, por um período de 12 meses	18/01/2021	17 786,98	17 786,98			15/03/2021	1 482,25	0,00	0,00			0,00	17 787,00	0,00	0,00	0,00	0,00	
Maria Gabriel Peixe	P160/2022 - Contratação de Técnico Superior de Terapia da Fala pelo período de 12 meses	26/09/2022	16 800,00	16 800,00			11/11/2022	2 800,00	0,00	0,00			0,00	2 800,00	0,00	0,00	0,00	0,00	
Matos & Neves, Lda.	P006/2019 - Requalificação da Rede Viária Municipal - Rua Vale Vinte Mouros e Rua da Valaria - Freguesia de Nª Sra das Misericórdias	20/09/2022	281,12	281,12			22/11/2022	0,00	281,12	0,00			0,00	0,00	281,12	0,00	0,00	0,00	
Matos & Neves, Lda.	P106/2020 - Requalificação da Rede Viária Municipal - Várias Ruas na União de Freguesias de Rio de Couros e Casal dos Bernardos - Ourém	03/03/2022	30 382,56	30 382,56			08/06/2022	0,00	30 382,56	0,00			0,00	30 382,56	0,00	0,00	0,00	0,00	
Matos & Neves, Lda.	P187/2021 - Requalificação da Rua D. Maria do Carmo Sousa e Rua Nossa Srª do Amparo - Nossa Srª das Misericórdias	15/03/2022	157 974,33	157 974,33			03/08/2022	157 974,34	0,00	0,00			0,00	157 974,34	0,00	0,00	0,00	0,00	
Mech-Consultores, Arquitectura e Engenharia, Lda	P104/2020 - Elaboração do projeto de Execução para a Reconversão do JI em Centro Escolar da Atouguia	02/09/2020	48 585,00	48 585,00			29/12/2020	3 036,56	0,00	0,00			0,00	44 333,81	0,00	0,00	0,00	0,00	
Mech-Consultores, Arquitectura e Engenharia, Lda	P111/2022 - Prestação de serviços para a elaboração do projeto de arquitetura e dos projetos de especialidades para a Unidade de Saúde Familiar de Fátima	19/08/2022	54 366,00	54 366,00			30/12/2022	5 436,60	0,00	0,00			0,00	5 436,60	0,00	0,00	0,00	0,00	
MEO - Serviços de Comunicações e Multimédia, S.A.	P081/2020 - Aquisição de serviços móveis de comunicações para os serviços do município durante dois anos-Comunicações móveis	27/10/2020	20 840,81	20 840,81			28/01/2021	8 355,80	0,00	0,00			0,00	17 136,43	0,00	0,00	0,00	0,00	
MEO - Serviços de Comunicações e Multimédia, S.A.	P081/2020 - Aquisição de serviços móveis de comunicações para os serviços do município durante dois anos-Internet	27/10/2020	27 841,59	27 841,59			27/01/2021	14 630,35	0,00	0,00			0,00	22 931,69	0,00	0,00	0,00	0,00	
MEO - Serviços de Comunicações e Multimédia, S.A.	P081/2020 - Aquisição de serviços móveis de comunicações para os serviços do município durante dois anos-Telefone Fixo	19/10/2020	13 377,87	13 377,87			28/01/2021	7 937,60	0,00	0,00			0,00	15 132,00	0,00	0,00	0,00	0,00	
MEO - Serviços de Comunicações e Multimédia, S.A.	Serviço de envio de mensagens escritas (SMS) via plataforma Web ou Outlook - Fidelização de 12 meses	28/06/2021	545,20	545,20			23/07/2021	350,36	0,00	0,00			0,00	533,39	0,00	0,00	0,00	0,00	

SITUAÇÃO DE CONTRATOS

Município de Ourém

(unidade: Euro)

2022

Entidade	Objeto	Data	Valor do Contrato	Preço Contratual	Visto do Tribunal de Contas		Data do primeiro pagamento	Pagamentos no período					Pagamentos acumulados					Observações
					Número do Registo	Data		Trabalhos normais	Revisão de preços	Trabalhos a mais	Trabalhos de suprimento de erros e omissões	Outros trabalhos incluindo os trabalhos a menos	Trabalhos normais	Revisão de preços	Trabalhos a mais	Trabalhos de suprimento de erros e Omissões	Outros trabalhos incluindo os trabalhos a menos	
Médio Tejo 21 - Ag.Reg.de Energia e Amb.do M.Tejo e P.Int.Sul	Serviços - P125/2021 - Elaboração do Projeto das Instalações Elétricas e Eficiência Energética do Pavilhão Gimnodesportivo do Pinheiro	07/10/2021	24 354,00	24 354,00			04/08/2022	20 700,90	0,00	0,00		0,00	20 700,90	0,00	0,00	0,00	0,00	
Miguel Palmeiro Designer, Unipessoal Lda	P018/2022 – IDENTIDADE GRÁFICA 2022 – SERVIÇOS DE DESIGN – DESENVOLVIMENTO E CONCRETIZAÇÃO PARA O TEATRO MUNICIPAL DE OUREM	14/04/2022	13 284,00	13 284,00			04/07/2022	11 808,00	0,00	0,00		0,00	11 808,00	0,00	0,00	0,00	0,00	
Miguel Palmeiro Designer, Unipessoal Lda	P031/2021 - Aquisição de Serviços de Elaboração de Logomarca, Identidade Gráfica e Projeto de Sinalética e respetiva execução e instalação, para o Teatro Municipal de Ourém	16/03/2021	24 538,50	24 538,50			26/08/2021	1 107,00	0,00	0,00		0,00	24 538,50	0,00	0,00	0,00	0,00	
Mota-Engil Ativ - Gestão e Manutenção de Ativos, S.A	P070/2016 - Requalificação Urbana da Av. D. Nuno Álvares Pereira - N.º S.º da Piedade - Ourém (Contrato Consórcio: Vibeiras, S.A. - 56%; CMR. Lda. - 44%)	07/08/2020	70 834,50	70 834,50			26/01/2022	0,00	70 833,86	0,00		0,00	0,00	70 833,86	0,00	0,00	0,00	
Mota-Engil Ativ - Gestão e Manutenção de Ativos, S.A	P070/2016 - Requalificação Urbana da Av. D. Nuno Álvares Pereira - N.º S.º da Piedade - Ourém (Contrato Consórcio: Vibeiras, S.A. - 56%; CMR. Lda. - 44%)	07/06/2021	7 261,64	7 261,64			26/01/2022	0,00	7 261,64	0,00		0,00	0,00	7 261,64	0,00	0,00	0,00	
Mota-Engil Ativ - Gestão e Manutenção de Ativos, S.A	P117/2021 - MANUTENÇÃO DE ESPAÇOS VERDES - ESTÁDIO PAPA FRANCISCO – FÁTIMA	28/10/2021	76 581,83	76 581,83			24/02/2022	55 309,15	0,00	0,00		0,00	55 309,15	0,00	0,00	0,00	0,00	
MOLÉCULA FÉRTIL ASSOCIAÇÃO	P220/2022 - TMO - Espetáculo Musical "Estranho Mundo da Rua de S. João" nos dias 09 e 10 de dezembro de 2022	09/12/2022	20 000,00	20 000,00			19/12/2022	20 000,00	0,00	0,00		0,00	20 000,00	0,00	0,00	0,00	0,00	
MPT - Mobilidade e Planeamento do Território, Ida	P069/2022 – SERVIÇOS DE ELABORAÇÃO DE PROJETO DE EXECUÇÃO – ACESSIBILIDADES 360.º - PROGRAMA DE INTERVENÇÃO NAS VIAS PÚBLICAS (PIVP)	17/05/2022	85 423,50	85 423,50			04/07/2022	33 742,29	0,00	0,00		0,00	33 742,29	0,00	0,00	0,00	0,00	
Multitendas - Comércio e Aluguer de Tendas, S.A.	P077/2022 – MERCADOS ECO RURAIS DE FÁTIMA – AQUISIÇÃO DE STANDS E EQUIPAMENTOS	18/05/2022	86 628,90	86 628,90			08/08/2022	86 628,90	0,00	0,00		0,00	86 628,90	0,00	0,00	0,00	0,00	
Município - Empresa de Cartografia e Sistemas de Informação, SA	P121/2019 - Implementação do sistema de GPS em viaturas do município	02/03/2020	17 047,80	17 047,80			15/06/2020	6 020,85	0,00	0,00		0,00	15 221,25	0,00	0,00	0,00	0,00	
Nautilus S.A.	P065/2022 - Aquisição de material para os laboratórios de ciências (PEDIME - Plano Estratégico de Desenvolvimento Intermunicipal da Educação do Médio Tejo / Fase 2) - 1º Ciclo	14/06/2022	4 687,99	4 687,99			29/12/2022	4 687,99	0,00	0,00		0,00	4 687,99	0,00	0,00	0,00	0,00	
Nautilus S.A.	P065/2022 - Aquisição de material para os laboratórios de ciências (PEDIME - Plano Estratégico de Desenvolvimento Intermunicipal da Educação do Médio Tejo / Fase 2) - 1º Ciclo	14/06/2022	68,86	68,86			29/12/2022	68,86	0,00	0,00		0,00	68,86	0,00	0,00	0,00	0,00	
Nautilus S.A.	P065/2022 - Aquisição de material para os laboratórios de ciências (PEDIME - Plano Estratégico de Desenvolvimento Intermunicipal da Educação do Médio Tejo / Fase 2) - 2º e 3º Ciclo	14/06/2022	65 670,88	65 670,88			29/12/2022	65 670,88	0,00	0,00		0,00	65 670,88	0,00	0,00	0,00	0,00	
Nautilus S.A.	P065/2022 - Aquisição de material para os laboratórios de ciências (PEDIME - Plano Estratégico de Desenvolvimento Intermunicipal da Educação do Médio Tejo / Fase 2) - 2º e 3º Ciclo	14/06/2022	2 555,94	2 555,94			29/12/2022	2 555,94	0,00	0,00		0,00	2 555,94	0,00	0,00	0,00	0,00	

SITUAÇÃO DE CONTRATOS

Município de Ourém

(unidade: Euro)

2022

Entidade	Objeto	Data	Valor do Contrato	Preço Contratual	Visto do Tribunal de Contas		Data do primeiro pagamento	Pagamentos no período					Pagamentos acumulados					Observações
					Número do Registo	Data		Trabalhos normais	Revisão de preços	Trabalhos a mais	Trabalhos de suprimento de erros e omissões	Outros trabalhos incluindo os trabalhos a menos	Trabalhos normais	Revisão de preços	Trabalhos a mais	Trabalhos de suprimento de erros e Omissões	Outros trabalhos incluindo os trabalhos a menos	
Nautilus S.A.	P065/2022 - Aquisição de material para os laboratórios de ciências (PEDIME - Plano Estratégico de Desenvolvimento Intermunicipal da Educação do Médio Tejo / Fase 2) - Pré Escolar	14/06/2022	1 399,14	1 399,14			29/12/2022	1 399,14	0,00	0,00		0,00	1 399,14	0,00	0,00	0,00	0,00	
Nautilus S.A.	P090/2022 - AQUISIÇÃO DE CHAPÉUS DE SOL E RESPETIVAS BASES PARA A REQUALIFICAÇÃO DO ESPAÇO DO NÚCLEO CENTRAL DO JARDIM LE PLESSIS TRÉVISE	09/06/2022	25 425,58	25 425,58			06/10/2022	25 425,58	0,00	0,00		0,00	25 425,58	0,00	0,00	0,00	0,00	
Novatejo Serviço de Avaliação Psicológica Inipessoal, Lda.	P152/2021 - Exames de avaliação psicológica, no âmbito da realização de procedimentos concursais para Assistente Operacional (Auxiliar de Ação Educativa e Eletricista)	28/10/2021	6 870,78	6 870,78			19/01/2022	6 543,60	0,00	0,00		0,00	6 543,60	0,00	0,00	0,00	0,00	
Ouripneus - Indústria de Pneus, Lda	P016/2020 - Fornecimento e montagem de pneumáticos e serviços complementares, em regime de fornecimento contínuo por um período de 18 meses - Lote 1	18/05/2020	24 108,00	24 108,00			28/07/2020	4 947,84	0,00	0,00		0,00	24 767,64	0,00	0,00	0,00	0,00	
Ouripneus - Indústria de Pneus, Lda	P016/2020 - Fornecimento e montagem de pneumáticos e serviços complementares, em regime de fornecimento contínuo por um período de 18 meses - Lote 2	18/05/2020	16 605,00	16 605,00			28/07/2020	4 957,91	0,00	0,00		0,00	16 260,35	0,00	0,00	0,00	0,00	
Ouripneus - Indústria de Pneus, Lda	P016/2020 - Fornecimento e montagem de pneumáticos e serviços complementares, em regime de fornecimento contínuo por um período de 18 meses - Lote 3	18/05/2020	17 220,00	17 220,00			28/07/2020	5 844,52	0,00	0,00		0,00	12 982,69	0,00	0,00	0,00	0,00	
Petregal, S.A.	169/2020 - Fornecimento de Gás Propano a granel (Depósito de Gás), para Instalações Municipais, durante 12 meses (1.ª Adenda - Edif. Escolares)	09/03/2022	9 800,00	9 800,00			07/04/2022	9 547,26	0,00	0,00		0,00	9 547,26	0,00	0,00	0,00	0,00	
Petregal, S.A.	LOTE 1 - BTN - P157/2020 - Acordo Quadro de Eletricidade da Central de Compras da Comunidade Intermunicipal do Médio Tejo (BTN-IP / BTE / MT) - Ano de 2021	01/02/2021	163 754,94	163 754,94			23/03/2021	108 000,81	0,00	0,00		0,00	162 842,89	0,00	0,00	0,00	0,00	
Petregal, S.A.	LOTE 1 - P157/2020 - Acordo Quadro de Eletricidade da Central de Compras da Comunidade Intermunicipal do Médio Tejo (BTN-IP / BTE / MT) - Ano de 2021 - Iluminação Pública	01/02/2021	1 555 153,30	1 555 153,30		Acordo Quadro	24/03/2021	612 667,71	0,00	0,00		0,00	1 554 415,34	0,00	0,00	0,00	0,00	
Petregal, S.A.	P017/2022 - FORNECIMENTO DE GÁS PROPANO A GRANEL (DEPÓSITOS DE GÁS) PARA INSTALAÇÕES MUNICIPAIS, DURANTE 12 MESES - Edifícios Escolares	21/04/2022	45 851,56	45 851,56			08/07/2022	7 555,91	0,00	0,00		0,00	7 555,91	0,00	0,00	0,00	0,00	
Petregal, S.A.	P017/2022 - FORNECIMENTO DE GÁS PROPANO A GRANEL (DEPÓSITOS DE GÁS) PARA INSTALAÇÕES MUNICIPAIS, DURANTE 12 MESES - Piscinas Municipais de Caxarias	21/04/2022	45 851,56	45 851,56			08/07/2022	16 791,80	0,00	0,00		0,00	16 791,80	0,00	0,00	0,00	0,00	
Petregal, S.A.	P039/2020 - Fornecimento de Gás Propano para a Piscina Municipal de Caxarias, por um período de 3 anos	18/05/2020	23 985,00	23 985,00			18/02/2021	5 165,55	0,00	0,00		0,00	23 915,02	0,00	0,00	0,00	0,00	
Petregal, S.A.	P169/2020 - Fornecimento de Gás Propano a Granel (Depósitos de Gás) para Instalações Municipais, durante 12 meses	05/03/2021	37 830,62	37 830,62			08/10/2021	35 357,55	0,00	0,00		0,00	37 227,52	0,00	0,00	0,00	0,00	

SITUAÇÃO DE CONTRATOS

Município de Ourém

(unidade: Euro)

2022

Entidade	Objeto	Data	Valor do Contrato	Preço Contratual	Visto do Tribunal de Contas		Data do primeiro pagamento	Pagamentos no período					Pagamentos acumulados					Observações
					Número do Registo	Data		Trabalhos normais	Revisão de preços	Trabalhos a mais	Trabalhos de suprimento de erros e omissões	Outros trabalhos incluindo os trabalhos a menos	Trabalhos normais	Revisão de preços	Trabalhos a mais	Trabalhos de suprimento de erros e Omissões	Outros trabalhos incluindo os trabalhos a menos	
Petrogal, S.A.	P169/2020 - Fornecedor de Gás Propano a granel (Depósito de Gás), para Instalações Municipais, durante 12 meses (1.ª Adenda - Piscina de Caxarias) + 2ª adenda no valor de 10.642,39€	09/03/2022	17 018,00	17 018,00			07/04/2022	15 641,01	0,00	0,00		0,00	15 641,01	0,00	0,00	0,00	0,00	
Pressdirecto - Comunicação e Relações Públicas, Lda.	P078/2022 - Elaboração de estudo de viabilidade de candidatura e resposta ao Aviso N.º 01/C16-02/2022 - Manifestação de Interesse para Desenvolvimento de Projetos no âmbito dos Bairros Comerciais Digitais constant	29/04/2022	24 477,00	24 477,00			17/08/2022	24 477,00	0,00	0,00		0,00	24 477,00	0,00	0,00	0,00	0,00	
Prosolos, Lda	P070/2021 - Execução de estudo geotécnico - geológico e tomografia de resistividade elétrica, para o Estádio Papa Francisco - Fátima	24/05/2021	8 603,24	8 603,24			24/01/2022	8 603,24	0,00	0,00		0,00	8 603,24	0,00	0,00	0,00	0,00	
ProspiritEvents, Lda	P166/2021 – NATAL 2021 – TENDA COM PISTA DE GELO E CARROCEL PARISIENSE	25/11/2021	92 188,50	92 188,50			14/01/2022	92 188,50	0,00	0,00		0,00	92 188,50	0,00	0,00	0,00	0,00	
ProspiritEvents, Lda	"P215/2022 – NATAL 2022 – ANIMAÇÃO E ESTRUTURAS DE NATAL - OURÉM" - MGD: 87978/2022	29/11/2022	49 200,00	49 200,00			27/12/2022	34 440,00	0,00	0,00		0,00	34 440,00	0,00	0,00	0,00	0,00	
Pulso Publicidade, Unipessoal, Lda.	P093/2022 - Feirourém 2022 - Aquisição de copos reutilizáveis	30/05/2022	8 875,41	8 875,41			06/07/2022	8 875,41	0,00	0,00		0,00	8 875,41	0,00	0,00	0,00	0,00	
Pulso Publicidade, Unipessoal, Lda.	P110/2022 - Feirourém 2022 - Aquisição de Clips com Corda para Copos Reutilizáveis	17/06/2022	7 995,00	7 995,00			17/08/2022	7 626,00	0,00	0,00		0,00	7 626,00	0,00	0,00	0,00	0,00	
Quaternaire Portugal - Consultadoria para o Desenvolvimento, S.A	"P019/2019 - Elaboração da Revisão do Plano de Urbanização de Fátima e Avaliação Ambiental Estratégica"	22/03/2019	64 575,00	64 575,00			05/12/2019	12 915,00	0,00	0,00	0,00	0,00	64 575,00	0,00	0,00	0,00	0,00	
RANDSTAD Recursos Humanos - Empresa de Trabalho Temporário, SA	P132/2021 - Serviço de Trabalho Temporário – Contratação de 1 Recurso Humano para o Posto de Turismo de Fátima	10/09/2021	10 754,73	10 754,73			16/12/2021	9 142,36	0,00	0,00		0,00	10 222,12	0,00	0,00	0,00	0,00	
RANDSTAD Recursos Humanos - Empresa de Trabalho Temporário, SA	"P171/2021 - CONTRATAÇÃO DE RECURSOS HUMANOS A AFETAR AOS AGRUPAMENTOS DE ESCOLAS DO CONCELHO, DURANTE O 2.º PERÍODO DO ANO LETIVO 2021/2022"	15/12/2021	87 681,48	87 681,48			14/03/2022	87 681,49	0,00	0,00		0,00	87 681,49	0,00	0,00	0,00	0,00	
RDL - Rodoviária do Lis, Lda.	P030/2022 - Aluguer de autocarros para a realização das visitas de estudo dos alunos do Ensino Pré-Escolar e 1.º Ciclo	11/03/2022	23 033,80	23 033,80			02/08/2022	21 435,84	0,00	0,00		0,00	21 435,84	0,00	0,00	0,00	0,00	
Rentlei - Automóveis e Turismo, S.A.	Renovação contrato aluguer da viatura 43-TC-66 por 12 meses	09/06/2022	6 586,32	6 586,32			16/09/2022	3 293,16	0,00	0,00		0,00	3 293,16	0,00	0,00	0,00	0,00	
Resopre - Soc. Revendedora de Aparelhos de Precisão, S.A.	P098/2022 - MANUTENÇÃO E GESTÃO CENTRALIZADA DE 27 PARCÓMETROS NO CONCELHO DE OURÉM, DURANTE 24 MESES	07/07/2022	27 099,36	27 099,36			14/10/2022	5 645,70	0,00	0,00		0,00	5 645,70	0,00	0,00	0,00	0,00	
Resopre - Soc. Revendedora de Aparelhos de Precisão, S.A.	Serviços - P060/2020 - Manutenção e Gestão Centralizada de Parcómetros no Concelho de Ourém	06/07/2020	27 099,36	27 099,36			30/12/2020	7 903,98	0,00	0,00		0,00	27 099,36	0,00	0,00	0,00	0,00	
Ricardo Gomes - Consultoria Empresarial Unipessoal, Lda.	P040/2022 - Aquisição de equipamento para a "Sala VAR - Realidade Virtual e Aumentada"	02/05/2022	58 742,96	58 742,96			27/12/2022	58 742,96	0,00	0,00		0,00	58 742,96	0,00	0,00	0,00	0,00	

SITUAÇÃO DE CONTRATOS

Município de Ourém

(unidade: Euro)

2022

Entidade	Objeto	Data	Valor do Contrato	Preço Contratual	Visto do Tribunal de Contas		Data do primeiro pagamento	Pagamentos no período					Pagamentos acumulados					Observações
					Número do Registo	Data		Trabalhos normais	Revisão de preços	Trabalhos a mais	Trabalhos de suprimento de erros e omissões	Outros trabalhos incluindo os trabalhos a menos	Trabalhos normais	Revisão de preços	Trabalhos a mais	Trabalhos de suprimento de erros e Omissões	Outros trabalhos incluindo os trabalhos a menos	
Ricardo Gomes - Consultoria Empresarial Unipessoal, Lda.	P040/2022 - Projeto "Sala VAR - Realidade Virtual e Aumentada" - Serviços especializados	02/05/2022	8 610,00	8 610,00			27/12/2022	8 610,00	0,00	0,00		0,00	8 610,00	0,00	0,00	0,00	0,00	
Romeu Mendes Goncalves	P042/2021 - Contratação de Técnico em Engenharia Civil, em regime de outsourcing, para o período de 12 meses	06/05/2021	22 140,00	22 140,00			14/07/2021	10 830,00	0,00	0,00		0,00	22 140,00	0,00	0,00	0,00	0,00	
Romeu Mendes Goncalves	P088/2022 - CONTRATAÇÃO DE TÉCNICO EM ENGENHARIA CIVIL, EM REGIME DE OUTSOURCING, PARA O PERÍODO DE 12 MESES	07/07/2022	22 140,00	22 140,00			15/09/2022	7 245,00	0,00	0,00		0,00	7 245,00	0,00	0,00	0,00	0,00	
Rubramac - Construções e Terraplanagens, Lda.	P016/2021 - ARRANJOS VÁRIOS NO CENTRO ESCOLAR DAS MISERICÓRDIAS - VILAR DOS PRAZERES - OUREM	04/04/2022	3 871,58	3 871,58			29/07/2022	0,00	3 871,58	0,00		0,00	3 871,58	0,00	0,00	0,00	0,00	
RVU - Recolha, Transporte e Valorização de Resíduos, Lda	P014/2022 – PRESTAÇÃO DE SERVIÇOS TEMPORÁRIA PARA A LIMPEZA URBANA NO CONCELHO DE OUREM	03/03/2022	140 439,40	140 439,40			27/04/2022	140 439,39	0,00	0,00		0,00	140 439,39	0,00	0,00	0,00	0,00	
RVU - Recolha, Transporte e Valorização de Resíduos, Lda	P087/2022 - Prestação de Serviços temporária para a Limpeza Urbana no Concelho de Ourém para 3 meses, renovável por mais 3 meses	17/06/2022	264 999,77	264 999,77			11/08/2022	264 999,77	0,00	0,00		0,00	264 999,77	0,00	0,00	0,00	0,00	
RVU - Recolha, Transporte e Valorização de Resíduos, Lda	P177/2022 - Prestação de Serviços de Limpeza e Desobstrução de Coletores Prediais de Esgotos Domésticos e Coletores Pluviais	18/10/2022	90 331,20	90 331,20			05/12/2022	51 724,61	0,00	0,00		0,00	51 724,61	0,00	0,00	0,00	0,00	
S.N.S.V. - Sociedade Nacional de Sinalização Vertical, Lda.	P034/2021 - Fornecimento e transporte contínuo de vários tipos de sinais para sinalização viária do Concelho durante o ano de 2021	23/03/2021	15 994,06	15 994,06			02/09/2021	7 243,05	0,00	0,00		0,00	15 994,06	0,00	0,00	0,00	0,00	
S.N.S.V. - Sociedade Nacional de Sinalização Vertical, Lda.	P096/2022 - Aquisição de Poste de Placas de Informação para substituição na Av. D. Nuno Álvares Pereira - Ourém	15/07/2022	319,25	319,25			29/09/2022	319,25	0,00	0,00		0,00	319,25	0,00	0,00	0,00	0,00	
Sara Teresa Jorge Cordeiro	P113/2021 – CONTRATAÇÃO DE UM TÉCNICO DE PSICOLOGIA EDUCACIONAL POR UM PERÍODO DE 12 MESES	13/09/2021	20 664,00	20 664,00			14/10/2021	11 914,85	0,00	0,00		0,00	14 831,52	0,00	0,00	0,00	0,00	
Sara Teresa Jorge Cordeiro	P157/2022 - Contratação de Técnico Superior de Psicologia pelo período de 12 meses	26/09/2022	20 664,00	20 664,00			11/11/2022	2 590,00	0,00	0,00		0,00	2 590,00	0,00	0,00	0,00	0,00	
SABSEG - Correctores de Seguros, SA	Aquisição de serviços de seguros para o período de 2 anos (01/07/2021 a 30/06/2023) - Lote 2-Acidentados Pessoais Autaras	14/06/2021	1 152,52	1 152,52			30/07/2021	527,20	0,00	0,00		0,00	957,52	0,00	0,00	0,00	0,00	
SABSEG - Correctores de Seguros, SA	Aquisição de serviços de seguros para o período de 2 anos (01/07/2021 a 30/06/2023) - Lote 2-Acidentados Pessoais, Bombeiros, Voluntários, Ativ.Desportivas e Culturais	14/06/2021	57 900,00	57 900,00			30/07/2021	23 029,08	0,00	0,00		0,00	40 266,60	0,00	0,00	0,00	0,00	
SABSEG - Correctores de Seguros, SA	Prestação de serviços - Seguros - Lote 2 - Acidentados Pessoais - CEI's / POC's / Outros	15/06/2021	3 080,00	3 080,00			30/08/2021	1 537,52	0,00	0,00		0,00	2 690,03	0,00	0,00	0,00	0,00	
Seara Brigitte Carvalho Rei	P006/2022 - CONTRATAÇÃO DE SERVIÇOS DE ARQUEOLOGIA EM REGIME DE AVENÇA, PELO PERÍODO DE 12 MESES	10/02/2022	22 140,00	22 140,00			21/04/2022	16 230,00	0,00	0,00		0,00	16 230,00	0,00	0,00	0,00	0,00	

SITUAÇÃO DE CONTRATOS

Município de Ourém

(unidade: Euro)

2022

Entidade	Objeto	Data	Valor do Contrato	Preço Contratual	Visto do Tribunal de Contas		Data do primeiro pagamento	Pagamentos no período					Pagamentos acumulados					Observações
					Número do Registo	Data		Trabalhos normais	Revisão de preços	Trabalhos a mais	Trabalhos de suprimento de erros e omissões	Outros trabalhos incluindo os trabalhos a menos	Trabalhos normais	Revisão de preços	Trabalhos a mais	Trabalhos de suprimento de erros e Omissões	Outros trabalhos incluindo os trabalhos a menos	
Seara Brigitte Carvalho Rei	Serviços - P051/2020 - Contratação de Serviços de Arqueologia em Regime de Avença, pelo Período de 18 meses	08/06/2020	24 575,40	24 575,40			12/08/2020	3 008,10	0,00	0,00		0,00	24 575,40	0,00	0,00	0,00	0,00	
Sílvia Margarida Nunes Ferraz Borges	P010/2021 - Contratação de Consultor para a Divisão de Urbanismo e Território durante 12 meses	01/03/2021	20 689,46	20 689,46			26/04/2021	5 522,83	0,00	0,00		0,00	20 689,57	0,00	0,00	0,00	0,00	
Sociedade de Construções Canhardo, Lda.	P037/2021- Reabilitação da Zona Balnear do Agroal - União de Freguesias de Freixianda, Ribeira do Fátio e Formigais	13/12/2021	2 748,44	2 748,44			23/05/2022	0,00	2 748,44	0,00		0,00	2 748,44	0,00	0,00	0,00	0,00	
Sociedade de Construções Canhardo, Lda.	P146/2022 - Requalificação do Edifício de Apoio do Parque Desportivo da Caridade - Rua do Campo de Futebol - Caridade - Nossa Senhora da Piedade - Ourém	31/08/2022	124 407,76	124 407,76			20/12/2022	44 907,38	0,00	0,00		0,00	44 907,38	0,00	0,00	0,00	0,00	
Sociedade de Construções Elimur, Lda	P033/2020 - Reparação, substituição de rails, colocação de saias metálicas e de terminais.	01/04/2022	171,72	171,72			27/07/2022	0,00	171,72	0,00		0,00	171,72	0,00	0,00	0,00	0,00	
Socrinel - Sociedade Construtora Irmãos Neves, Lda	P022/2019 - REQUALIFICAÇÃO DO ANTIGO JI PARA A EXTENSÃO DO CENTRO DE SAÚDE (UCS SOBRAL)	17/01/2022	2 138,68	2 138,68			01/06/2022	0,00	2 138,68	0,00		0,00	2 138,68	0,00	0,00	0,00	0,00	
Socrinel - Sociedade Construtora Irmãos Neves, Lda	P040/2021 - Reabilitação da Unidade de Cuidados de Saúde de Rio de Couros	22/08/2022	22 708,72	22 708,72			04/11/2022	0,00	0,00	3 627,04		0,00	3 627,04	0,00	3 627,04	0,00	0,00	
Socrinel - Sociedade Construtora Irmãos Neves, Lda	P040/2021 - Reabilitação da Unidade de Cuidados de Saúde de Rio de Couros	22/08/2022	19 081,67	19 081,67			04/11/2022	0,00	0,00	19 081,68		0,00	19 081,68	0,00	19 081,68	0,00	0,00	
Socrinel - Sociedade Construtora Irmãos Neves, Lda	P040/2021 - Reabilitação da Unidade de Cuidados de Saúde de Rio de Couros	28/06/2021	173 219,92	173 219,92			27/12/2021	159 229,73	0,00	0,00		0,00	170 624,33	0,00	0,00	0,00	0,00	
Socrinel - Sociedade Construtora Irmãos Neves, Lda	P092/2019 - Execução de Obras de Reabilitação referente à Instalação do Centro de Documentação Joaquim Ribeiro em Zambujal - Ourém	07/03/2022	3 851,19	3 851,19			06/09/2022	0,00	3 851,19	0,00		0,00	3 851,19	0,00	0,00	0,00	0,00	
Socrinel - Sociedade Construtora Irmãos Neves, Lda	P123/2021 - Requalificação do Edifício Escolar EB 2/3 Cônego Dr. Manuel Lopes Perdigão (Lote 1 - construção de portaria e estacionamento exterior, beneficiações no bar e no refeitório e novo ...	30/05/2022	295 798,33	295 798,33			14/12/2022	21 127,76	0,00	0,00		0,00	21 127,76	0,00	0,00	0,00	0,00	
Socrinel - Sociedade Construtora Irmãos Neves, Lda	P150/2021 - Fornecimento e Montagem de Cobertura em Lona para Proteção da Capela de S. Sebastião	06/12/2021	10 547,25	10 547,25			12/05/2022	10 547,25	0,00	0,00		0,00	10 547,25	0,00	0,00	0,00	0,00	
Socrinel - Sociedade Construtora Irmãos Neves, Lda	PO57/2020 - Centro de Recolha Oficial de Ourém (canil/gatil)	09/09/2022	70 053,87	70 053,87			27/12/2022	0,00	0,00	7 144,97		0,00	7 144,97	0,00	7 144,97	0,00	0,00	
Socrinel - Sociedade Construtora Irmãos Neves, Lda	PO57/2020 - Centro de Recolha Oficial de Ourém (canil/gatil)	23/02/2022	34 029,85	34 029,85			28/04/2022	0,00	34 029,85	0,00		0,00	34 029,85	0,00	0,00	0,00	0,00	
Soltráfego - Soluções de Trânsito, Estacionamento e Comunicações, SA	P076/2022 - Reparação de dois parcómetros Hectronic - Citea	24/05/2022	1 876,98	1 876,98			06/10/2022	1 876,98	0,00	0,00		0,00	1 876,98	0,00	0,00	0,00	0,00	
Sons em Trânsito - Espectáculos Culturais, Unipessoal, Lda.	P113/2022 - Teatro Municipal de Ourém - Espetáculo "MARO" no dia 8 de julho de 2022	04/07/2022	9 840,00	9 840,00			22/08/2022	9 840,00	0,00	0,00		0,00	9 840,00	0,00	0,00	0,00	0,00	

SITUAÇÃO DE CONTRATOS

Município de Ourém

(unidade: Euro)

2022

Entidade	Objeto	Data	Valor do Contrato	Preço Contratual	Visto do Tribunal de Contas		Data do primeiro pagamento	Pagamentos no período					Pagamentos acumulados					Observações	
					Número do Registo	Data		Trabalhos normais	Revisão de preços	Trabalhos a mais	Trabalhos de suprimento de erros e omissões	Outros trabalhos incluindo os trabalhos a menos	Trabalhos normais	Revisão de preços	Trabalhos a mais	Trabalhos de suprimento de erros e Omissões	Outros trabalhos incluindo os trabalhos a menos		
Sons em Trânsito - Espectáculos Culturais, Unipessoal, Lda.	P181/2022 - Espetáculo "Tim Bernardes" a realizar no dia 15 outubro 2022	13/10/2022	15 375,00	15 375,00			16/11/2022	15 375,00	0,00	0,00			0,00	15 375,00	0,00	0,00	0,00	0,00	
SOCARTO - Sociedade de Lavantamentos Topo Cartográficos, Lda.	P106/2021 - CONTRATAÇÃO DE SERVIÇOS DE SUPORTE À EXECUÇÃO DO CADASTRO SIMPLIFICADO	10/02/2022	332 100,00	332 100,00			23/09/2022	83 025,00	0,00	0,00			0,00	83 025,00	0,00	0,00	0,00	0,00	
Sónia Catarina dos Santos Rodrigues	P073/2021 - CONTRATAÇÃO DE SERVIÇOS EM REGIME DE OUTSOURCING DE UM TÉCNICO DE ENGENHARIA GEOLÓGICA	09/06/2021	18 450,00	18 450,00			09/07/2021	7 755,00	0,00	0,00			0,00	18 450,00	0,00	0,00	0,00	0,00	
STVIL - Consultoria Unipessoal, Lda	P124/2021 - Elaboração de Projeto de Execução para Requalificação das Ruas Gregório Correia e de Castela e ligação à Rua Dr. Armando Henrique Reis Vieira - Ourém	10/12/2021	28 167,00	28 167,00			22/08/2022	8 499,30	0,00	0,00			0,00	8 499,30	0,00	0,00	0,00	0,00	
Suma-Serviços Urbanos e Meio Ambiente, S.A.	Contrato de limpeza urbana - Prorrogação de prazo	01/02/2021	392 200,00	392 200,00			08/03/2021	14 042,46	0,00	0,00			0,00	380 441,32	0,00	0,00	0,00	0,00	
Sunmoments Renováveis, Unipessoal, Lda	P165/2021 - Fomecimento e montagem de 3 aparelhos de ar condicionado na Casa do Administrador - Museu Municipal de Ourém	05/11/2021	7 675,20	7 675,20			24/02/2022	7 675,20	0,00	0,00			0,00	7 675,20	0,00	0,00	0,00	0,00	
SU Eletricidade S.A.	Energia Elétrica Mercado Regulado - Lote 1 - BTN	09/06/2022	227 739,36	227 739,36			19/07/2022	48 851,05	0,00	0,00			0,00	48 851,05	0,00	0,00	0,00	0,00	
SU Eletricidade S.A.	Energia Elétrica Mercado Regulado - Lote 1 - Iluminação Pública	09/06/2022	2 068 500,00	2 068 500,00			21/10/2022	350 111,40	0,00	0,00			0,00	350 111,40	0,00	0,00	0,00	0,00	
Sysnovare	P084/2021 - AQUISIÇÃO DE APLICAÇÃO INFORMÁTICA PARA GESTÃO de CONTRAORDENAÇÕES RODOVIÁRIAS	28/10/2021	38 513,76	38 513,76			27/12/2021	9 146,28	0,00	0,00			0,00	17 357,76	0,00	0,00	0,00	0,00	
Teatro Nacional D. Maria II, E.P.E.	P084/2022 - Teatro Municipal de Ourém - Espetáculo "Última Hora" a apresentar elo Teatro D. Maria II no dia 21 de maio	11/05/2022	14 360,80	14 360,80			01/06/2022	14 360,81	0,00	0,00			0,00	14 360,81	0,00	0,00	0,00	0,00	
Teatro Nacional D. Maria II, E.P.E.	P181/2021 - Teatro Municipal de Ourém - Espetáculo de Teatro "O Pranto de Maria Parda" nos dias 10 e 11 de dezembro	02/12/2021	8 702,62	8 702,62			07/12/2021	6 091,83	0,00	0,00			0,00	8 702,62	0,00	0,00	0,00	0,00	
Teclamescla,Lda	P173/2022 - Aquisição de material informático para apetrechar a Unidade de Saúde de Rio de Couros	18/10/2022	6 272,09	6 272,09			28/11/2022	6 272,09	0,00	0,00			0,00	6 272,09	0,00	0,00	0,00	0,00	
Tecnaco - Técnicos de Construção, S.A	P129/2021 - LOTE 2 - Reabilitação da Cobertura e Estrutura Metálica do Edifício Piscinas Municipais de Ourém	15/09/2022	254 871,34	254 871,34			28/12/2022	22 008,25	0,00	0,00			0,00	22 008,25	0,00	0,00	0,00	0,00	
Tecnorém - Engenharia e Construções,SA.	P123/2021 - Requalificação do Edifício Escolar EB 2/3 Cônego Dr. Manuel Lopes Perdigão (...Lote 2 - intervenção na cobertura, nas fachadas e no isolamento para aumento da eficiência energética....)	30/05/2022	825 077,66	825 077,66			28/12/2022	130 454,09	0,00	0,00			0,00	130 454,09	0,00	0,00	0,00	0,00	

SITUAÇÃO DE CONTRATOS

Município de Ourém

(unidade: Euro)

2022

Entidade	Objeto	Data	Valor do Contrato	Preço Contratual	Visto do Tribunal de Contas		Data do primeiro pagamento	Pagamentos no período					Pagamentos acumulados					Observações
					Número do Registo	Data		Trabalhos normais	Revisão de preços	Trabalhos a mais	Trabalhos de suprimento de erros e omissões	Outros trabalhos incluindo os trabalhos a menos	Trabalhos normais	Revisão de preços	Trabalhos a mais	Trabalhos de suprimento de erros e Omissões	Outros trabalhos incluindo os trabalhos a menos	
Uniself - Sociedade de Restaurantes Públicos e Privados, S.A.	P105/2022 – FORNECIMENTO DE REFEIÇÕES ESCOLARES PARA O ANO LETIVO DE 2022-2023 – LOTE 2 - FORNECIMENTO E DISTRIBUIÇÃO AGREGADO DE REFEIÇÕES ESCOLARES EM REGIME DE CONFEÇÃO LOCAL E TRANSPORTADAS A QUENTE	17/08/2022	185 991,79	185 991,79			31/10/2022	35 375,27	0,00	0,00		0,00	35 375,27	0,00	0,00	0,00	0,00	
Valeixa - Construção Civil, Lda.	P012/2021 - Reconversão do Jardim de Infância em Centro Escolar da Atouguia	14/09/2021	1 213 011,65	1 213 011,65			12/10/2022	169 636,25	0,00	0,00		0,00	169 636,25	0,00	0,00	0,00	0,00	
Valorlis - Valorização e Tratamento de Resíduos Sólidos S.A.	Recolha, transporte e tratamento de monos durante o ano 2021	25/02/2021	14 760,00	14 760,00			27/05/2021	3 236,94	0,00	0,00		0,00	14 146,55	0,00	0,00	0,00	0,00	
Vanda Maria Furtado Marques	P112/2022 - Aquisição do Livro Infantil "História de Ourém - 500 exemplares	18/07/2022	7 380,00	7 380,00			02/09/2022	6 000,00	0,00	0,00		0,00	6 000,00	0,00	0,00	0,00	0,00	
VCDUARTE, Lda	P111/2021 – INSTALAÇÃO DE UMA PLATAFORMA BOLSA DE EMPREGO NO WEBSITE DO MUNICÍPIO DE OURÉM	13/09/2021	12 300,00	12 300,00			28/12/2022	5 358,08	0,00	0,00		0,00	5 358,08	0,00	0,00	0,00	0,00	
Viagens Abreu, S.A.	P123/2022 - Aquisição de Passagens Aéreas de ida e volta, para a visita oficial do Sr. Presidente e 2º Secretário da AMO, a Ourém - Pará- Brasil	21/07/2022	5 306,00	5 306,00			07/10/2022	5 306,00	0,00	0,00		0,00	5 306,00	0,00	0,00	0,00	0,00	
Vistaxterior - Unipessoal, Lda	P026/2021 - Redes e Sistemas de Abastecimento de Água - Várias Ampliações e Ramais Domiciliários	02/12/2021	4 734,95	4 734,95			08/02/2022	0,00	0,00	4 734,95		0,00	0,00	0,00	4 734,95	0,00	0,00	
Vistaxterior - Unipessoal, Lda	P026/2021 - Redes e Sistemas de Abastecimento de Água - Várias Ampliações e Ramais Domiciliários	30/03/2021	72 176,86	72 176,86			02/08/2021	1 280,34	0,00	0,00		0,00	72 176,86	0,00	0,00	0,00	0,00	
Vistaxterior - Unipessoal, Lda	P071/2022 - IMPERMEABILIZAÇÃO DE RESERVATÓRIO E REPARAÇÃO DE RELVADO – ESTÁDIO PAPA FRANCISCO - FÁTIMA	16/05/2022	14 390,22	14 390,22			06/10/2022	15 253,63	0,00	0,00		0,00	15 253,63	0,00	0,00	0,00	0,00	
Vistaxterior - Unipessoal, Lda	P071/2022 - IMPERMEABILIZAÇÃO DE RESERVATÓRIO E REPARAÇÃO DE RELVADO – ESTÁDIO PAPA FRANCISCO - FÁTIMA	04/07/2022	7 473,00	7 473,00			27/12/2022	0,00	0,00	7 473,00		0,00	0,00	0,00	7 473,00	0,00	0,00	
Vitor Luís Santos & Associados, SROC, S.A.	P015/2022 - PRESTAÇÃO DE SERVIÇOS PARA AUDITORIA EXTERNA DAS CONTAS DO MUNICÍPIO, PARA OS ANOS ECONÓMICOS DE 2022 A 2025	15/07/2022	29 520,00	29 520,00			15/11/2022	3 690,00	0,00	0,00		0,00	3 690,00	0,00	0,00	0,00	0,00	
Vodafone Portugal - Comunicações Pessoais, S.A.	Acesso à internet, fixa e móvel, para garantir a operacionalidade dos serviços prestados pelo Município	11/08/2021	5 883,04	5 883,04			23/12/2021	1 838,83	0,00	0,00		0,00	2 008,40	0,00	0,00	0,00	0,00	
Windpark, Lda	P025/2022 - Fornecimento contínuo e transporte de massas a frio a granel, para reposição de stock em armazém, até 31 de dezembro de 2022	21/03/2022	19 042,37	19 042,37			12/08/2022	10 016,20	0,00	0,00		0,00	10 016,20	0,00	0,00	0,00	0,00	
Wingsys - Interactive Technology, Lda.	P061/2022 - Aquisição de material para o Laboratório de Línguas (PEDIME - Plano Estratégico de Desenvolvimento Intermunicipal da Educação do Médio Tejo / Fase 2)	11/05/2022	68 215,80	68 215,80			07/10/2022	68 215,80	0,00	0,00		0,00	68 215,80	0,00	0,00	0,00	0,00	

SITUAÇÃO DE CONTRATOS

Município de Ourém

(unidade: Euro)

2022

Entidade	Objeto	Data	Valor do Contrato	Preço Contratual	Visto do Tribunal de Contas		Data do primeiro pagamento	Pagamentos no período					Pagamentos acumulados					Observações	
					Número do Registo	Data		Trabalhos normais	Revisão de preços	Trabalhos a mais	Trabalhos de suprimento de erros e omissões	Outros trabalhos incluindo os trabalhos a menos	Trabalhos normais	Revisão de preços	Trabalhos a mais	Trabalhos de suprimento de erros e Omissões	Outros trabalhos incluindo os trabalhos a menos		
Wingsys - Interactive Technology, Lda.	P061/2022 - Aquisição de material para o Laboratório de Línguas (PEDIME - Plano Estratégico de Desenvolvimento Intermunicipal da Educação do Médio Tejo / Fase 2) - Software	11/05/2022	23 911,20	23 911,20			29/09/2022	23 911,20	0,00	0,00		0,00		23 911,20	0,00	0,00	0,00	0,00	0,00
Total			37 802 396,29	37 802 396,29				13 973 787,96	1 154 386,22	987 326,01	0,00	0,00	23 978 944,14	1 152 106,50	1 108 136,81	0,00	0,00		

Anexo 5.2. – Adjudicação por tipo de Procedimentos



Município de Ourém

Adjudicações por tipo de procedimento

Euros

Tipo de contrato	Concurso público		Concurso limitado por prévia qualificação		Procedimento de negociação		Diálogo concorrencial		Ajuste direto		Consulta prévia		Parcerias para a inovação		Total	
	Núm. dos contratos	Preço contratual	Núm. dos contratos	Preço contratual	Núm. dos contratos	Preço contratual	Núm. dos contratos	Preço contratual	Núm. dos contratos	Preço contratual	Núm. dos contratos	Preço contratual	Núm. dos contratos	Preço contratual	Núm. dos contratos	Preço contratual
Empreitada de obras públicas	18	9 708 231,19	0	0,00	0	0,00	0	0,00	8	121 064,14	7	741 271,90	0	0,00	33	10 570 567,23
Aquisição de serviços	9	1 618 944,65	0	0,00	0	0,00	0	0,00	83	1 221 788,86	40	4 880 950,25	0	0,00	132	7 721 683,76
Locação ou aquisição de bens móveis	13	1 645 280,61	0	0,00	0	0,00	0	0,00	26	267 109,22	25	962 607,46	0	0,00	64	2 874 997,29
Concessão de obras públicas	0	0,00	0	0,00	0	0,00	0	0,00	0	0,00	0	0,00	0	0,00	0	0,00
Concessão de serviços públicos	0	0,00	0	0,00	0	0,00	0	0,00	0	0,00	0	0,00	0	0,00	0	0,00
Sociedade	0	0,00	0	0,00	0	0,00	0	0,00	0	0,00	0	0,00	0	0,00	0	0,00
Outros	0	0,00	0	0,00	0	0,00	0	0,00	0	0,00	0	0,00	0	0,00	0	0,00

Anexo 6.1. – Transferências e Subsídios – Despesa

Transferências e Subsídios concedidos

Ano: 2022

Município de Ourém

do período findo em 31 de Dezembro de 2022

Euros

Tipo de Despesa	Disposições Legais	Finalidade	Entidade Beneficiária	Despesas Orçamentadas	Despesas autorizadas	Despesas pagas	Despesas autorizadas e não pagas	Devolução ocorrida no exercício	Observações
Transferências correntes									
040101 - Públicas	Alínea ff), do n.º 1, do artigo 33º da Lei nº 75/2013, de 12 de setembro	Prejuízos - Conta de Gerência de 2021	Tejo Ambiente - Emp Intermunicipal Ambiente do Médio Tejo, EIM, SA	310 600,00	290 034,71	290 034,71	0,00	0,00	
040102 - Privadas	Alínea ff), do n.º 1, do artigo 33º da Lei nº 75/2013, de 12 de setembro	Apoio às empresas no âmbito das medidas de combate ao impacto da pandemia Covid-19 - Campanha 10001 Noites - Vouchers da Restauração	A Firma Telheirpizza e Pão Lda	572 000,00	40,00	40,00	0,00	0,00	Delib. 07/03/2022
040102 - Privadas	Alínea ff), do n.º 1, do artigo 33º da Lei nº 75/2013, de 12 de setembro	Apoio às empresas no âmbito das medidas de combate ao impacto da pandemia Covid-19 - Campanha 10001 Noites - Vouchers da Restauração	A Firma Telheirpizza e Pão Lda	572 000,00	150,00	150,00	0,00	0,00	Del. 15-11-2021
040102 - Privadas	Alínea u), do n.º 1, do artigo 33º da Lei nº 75/2013, de 12 de setembro	Protocolo de apoio financeiro para promoção no âmbito da dinamização da marca de Fátima, no contexto do Turismo Religioso	ACISO-Associação Empresarial Ourém - Fátima	572 000,00	50 000,00	50 000,00	0,00	0,00	
040102 - Privadas	Alínea u), do n.º 1, do artigo 33º da Lei nº 75/2013, de 12 de setembro	Protocolo de colaboração no âmbito da promoção do turismo religioso em 2021 e 2022	ACISO-Associação Empresarial Ourém - Fátima	572 000,00	399,07	399,07	0,00	0,00	Delib. 19/07/2021
040102 - Privadas	Alínea ff), do n.º 1, do artigo 33º da Lei nº 75/2013, de 12 de setembro	Apoio a Novos Estabelecimentos	Admirável e Feliz , LDA	572 000,00	1 350,00	1 350,00	0,00	0,00	
040102 - Privadas	Alínea ff), do n.º 1, do artigo 33º da Lei nº 75/2013, de 12 de setembro	Apoio às empresas no âmbito das medidas de combate ao impacto da pandemia Covid-19 - Campanha 10001 Noites - Vouchers da Restauração	Alcides Amado & Filhos, Lda.	572 000,00	500,00	500,00	0,00	0,00	Delib. 07/03/2022
040102 - Privadas	Alínea ff), do n.º 1, do artigo 33º da Lei nº 75/2013, de 12 de setembro	Apoio às empresas no âmbito das medidas de combate ao impacto da pandemia Covid-19 - Campanha 10001 Noites - Vouchers da Hotelaria	Alekra - Hotelaria e Turismo, S.A.	572 000,00	955,00	955,00	0,00	0,00	Delib. 20/12/2021
040102 - Privadas	Alínea ff), do n.º 1, do artigo 33º da Lei nº 75/2013, de 12 de setembro	Apoio às empresas no âmbito das medidas de combate ao impacto da pandemia Covid-19 - Campanha 10001 Noites - Vouchers da Restauração	Alekra - Hotelaria e Turismo, S.A.	572 000,00	445,00	445,00	0,00	0,00	Deliberação 18-04-2022
040102 - Privadas	Alínea ff), do n.º 1, do artigo 33º da Lei nº 75/2013, de 12 de setembro	Apoio às empresas no âmbito das medidas de combate ao impacto da pandemia Covid-19 - Campanha 10001 Noites - Vouchers da Restauração	Alfredo Manuel Pereira Reis	572 000,00	80,00	80,00	0,00	0,00	Deliberação 16-05-2022
040102 - Privadas	Alínea ff), do n.º 1, do artigo 33º da Lei nº 75/2013, de 12 de setembro	Apoio às empresas no âmbito das medidas de combate ao impacto da pandemia Covid-19 - Campanha 10001 Noites - Vouchers da Hotelaria	António dos Reis	572 000,00	450,00	450,00	0,00	0,00	Delib. 20/12/2021

Transferências e Subsídios concedidos

Município de Ourém

Ano: 2022

do período findo em 31 de Dezembro de 2022

Euros

Tipo de Despesa	Disposições Legais	Finalidade	Entidade Beneficiária	Despesas Orçamentadas	Despesas autorizadas	Despesas pagas	Despesas autorizadas e não pagas	Devolução ocorrida no exercício	Observações
Transferências correntes									
040102 - Privadas	Alínea ff), do n.º 1, do artigo 33º da Lei nº 75/2013, de 12 de setembro	Apoio às empresas no âmbito das medidas de combate ao impacto da pandemia Covid-19 - Campanha 10001 Noites - Vouchers da Hotelaria	António dos Reis	572 000,00	630,00	630,00	0,00	0,00	Delib. 20/12/2021
040102 - Privadas	Alínea ff), do n.º 1, do artigo 33º da Lei nº 75/2013, de 12 de setembro	Apoio às empresas no âmbito das medidas de combate ao impacto da pandemia Covid-19 - Campanha 10001 Noites - Vouchers da Restauração	António Neves Marto & Filhos, Lda	572 000,00	10,00	10,00	0,00	0,00	Delib. 07/03/2022
040102 - Privadas	Alínea ff), do n.º 1, do artigo 33º da Lei nº 75/2013, de 12 de setembro	Apoio às empresas no âmbito das medidas de combate ao impacto da pandemia Covid-19 - Campanha 10001 Noites - Vouchers da Restauração	António Neves Marto & Filhos, Lda	572 000,00	130,00	130,00	0,00	0,00	Deliberação 07-03-2022
040102 - Privadas	Alínea ff), do n.º 1, do artigo 33º da Lei nº 75/2013, de 12 de setembro	Apoio às empresas no âmbito das medidas de combate ao impacto da pandemia Covid-19 - Campanha 10001 Noites - Vouchers da Hotelaria	António Neves Marto & Filhos, Lda	572 000,00	665,00	665,00	0,00	0,00	Delib. 20/12/2021
040102 - Privadas	Alínea ff), do n.º 1, do artigo 33º da Lei nº 75/2013, de 12 de setembro	Apoio às empresas no âmbito das medidas de combate ao impacto da pandemia Covid-19 - Campanha 10001 Noites - Vouchers da Restauração	António Neves Marto & Filhos, Lda	572 000,00	640,00	640,00	0,00	0,00	Deliberação 18-04-2022
040102 - Privadas	Alínea ff), do n.º 1, do artigo 33º da Lei nº 75/2013, de 12 de setembro	Apoio às empresas no âmbito das medidas de combate ao impacto da pandemia Covid-19 - Campanha 10001 Noites - Vouchers da Restauração	António Neves Marto & Filhos, Lda	572 000,00	380,00	380,00	0,00	0,00	Deliberação 04/07/2022
040102 - Privadas	Alínea ff), do n.º 1, do artigo 33º da Lei nº 75/2013, de 12 de setembro	Apoio às empresas no âmbito das medidas de combate ao impacto da pandemia Covid-19 - Campanha 10001 Noites - Vouchers da Hotelaria	António Neves Marto & Filhos, Lda	572 000,00	130,00	130,00	0,00	0,00	Delib.de 17-01-2022
040102 - Privadas	Alínea ff), do n.º 1, do artigo 33º da Lei nº 75/2013, de 12 de setembro	Apoio às empresas no âmbito das medidas de combate ao impacto da pandemia Covid-19 - Campanha 10001 Noites - Vouchers da Hotelaria	António Neves Marto & Filhos, Lda	572 000,00	455,00	455,00	0,00	0,00	Delib. 20/12/2021
040102 - Privadas	Alínea ff), do n.º 1, do artigo 33º da Lei nº 75/2013, de 12 de setembro	Apoio a Novos Estabelecimentos	Astroportunidade - Unipessoal, Lda	572 000,00	787,50	225,00	562,50	0,00	
040102 - Privadas	Alínea u), do n.º 1, do artigo 33º da Lei nº 75/2013, de 12 de setembro	Medidas de Apoio Covid 19	Be Water, S.A.	572 000,00	1 335,82	396,63	939,19	0,00	
040102 - Privadas	Alínea u), do n.º 1, do artigo 33º da Lei nº 75/2013, de 12 de setembro	Apoio Covid	Be Water, S.A.	572 000,00	3 690,00	1 449,47	2 240,53	0,00	

Transferências e Subsídios concedidos

Município de Ourém

Ano: 2022

do período findo em 31 de Dezembro de 2022

Euros

Tipo de Despesa	Disposições Legais	Finalidade	Entidade Beneficiária	Despesas Orçamentadas	Despesas autorizadas	Despesas pagas	Despesas autorizadas e não pagas	Devolução ocorrida no exercício	Observações
Transferências correntes									
040102 - Privadas	Alínea ff), do n.º 1, do artigo 33º da Lei nº 75/2013, de 12 de setembro	Apoio às empresas no âmbito das medidas de combate ao impacto da pandemia Covid-19 - Campanha 10001 Noites - Vouchers da Restauração	BIA - Hotelaria e Restauração , Lda	572 000,00	60,00	60,00	0,00	0,00	Delib. 07/03/2022
040102 - Privadas	Alínea ff), do n.º 1, do artigo 33º da Lei nº 75/2013, de 12 de setembro	Apoio às empresas no âmbito das medidas de combate ao impacto da pandemia Covid-19 - Campanha 10001 Noites - Vouchers da Restauração	Carlos Manuel Antunes Dias	572 000,00	320,00	320,00	0,00	0,00	Deliberação 16-05-2022
040102 - Privadas	Alínea ff), do n.º 1, do artigo 33º da Lei nº 75/2013, de 12 de setembro	Apoio às empresas no âmbito das medidas de combate ao impacto da pandemia Covid-19 - Campanha 10001 Noites - Vouchers da Restauração	Carmolusitano, Lda	572 000,00	30,00	30,00	0,00	0,00	Delib. 07/03/2022
040102 - Privadas	Alínea ff), do n.º 1, do artigo 33º da Lei nº 75/2013, de 12 de setembro	Apoio às empresas no âmbito das medidas de combate ao impacto da pandemia Covid-19 - Campanha 10001 Noites - Vouchers da Hotelaria	Carmolusitano, Lda	572 000,00	1 170,00	1 170,00	0,00	0,00	Delib. 20/12/2021
040102 - Privadas	Alínea ff), do n.º 1, do artigo 33º da Lei nº 75/2013, de 12 de setembro	Apoio às empresas no âmbito das medidas de combate ao impacto da pandemia Covid-19 - Campanha 10001 Noites - Vouchers da Hotelaria	Carmolusitano, Lda	572 000,00	485,00	485,00	0,00	0,00	Delib. 20/12/2021
040102 - Privadas	Alínea ff), do n.º 1, do artigo 33º da Lei nº 75/2013, de 12 de setembro	Apoio às empresas no âmbito das medidas de combate ao impacto da pandemia Covid-19 - Campanha 10001 Noites - Vouchers da Restauração	Cecília Maria Crespim Oliveira	572 000,00	170,00	170,00	0,00	0,00	Del. 15-11-2021
040102 - Privadas	Alínea ff), do n.º 1, do artigo 33º da Lei nº 75/2013, de 12 de setembro	Apoio às empresas no âmbito das medidas de combate ao impacto da pandemia Covid-19 - Campanha 10001 Noites - Vouchers da Restauração	Cecília Maria Crespim Oliveira	572 000,00	140,00	140,00	0,00	0,00	Del. 06-09-2021
040102 - Privadas	Alínea ff), do n.º 1, do artigo 33º da Lei nº 75/2013, de 12 de setembro	Apoio a Novos Estabelecimentos	César Alexandre da Cruz Duarte	572 000,00	900,00	900,00	0,00	0,00	
040102 - Privadas	Alínea ff), do n.º 1, do artigo 33º da Lei nº 75/2013, de 12 de setembro	Apoio a Novos Estabelecimentos	Chrisian Keila Tavares Sabino	572 000,00	900,00	900,00	0,00	0,00	
040102 - Privadas	Alínea ff), do n.º 1, do artigo 33º da Lei nº 75/2013, de 12 de setembro	Apoio às empresas no âmbito das medidas de combate ao impacto da pandemia Covid-19 - Campanha 10001 Noites - Vouchers da Restauração	Consolata - Hotel, S.A.	572 000,00	1 220,00	1 220,00	0,00	0,00	Deliberação 18-04-2022
040102 - Privadas	Alínea ff), do n.º 1, do artigo 33º da Lei nº 75/2013, de 12 de setembro	Apoio às empresas no âmbito das medidas de combate ao impacto da pandemia Covid-19 - Campanha 10001 Noites - Vouchers da Restauração	Consolata - Hotel, S.A.	572 000,00	55,00	55,00	0,00	0,00	Deliberação 07-03-2022

Transferências e Subsídios concedidos

Município de Ourém

Ano: 2022

do período findo em 31 de Dezembro de 2022

Euros

Tipo de Despesa	Disposições Legais	Finalidade	Entidade Beneficiária	Despesas Orçamentadas	Despesas autorizadas	Despesas pagas	Despesas autorizadas e não pagas	Devolução ocorrida no exercício	Observações
Transferências correntes									
040102 - Privadas	Alínea ff), do n.º 1, do artigo 33º da Lei nº 75/2013, de 12 de setembro	Apoio às empresas no âmbito das medidas de combate ao impacto da pandemia Covid-19 - Campanha 10001 Noites - Vouchers da Hotelaria	Consolata - Hotel, S.A.	572 000,00	315,00	315,00	0,00	0,00	Delib.de 17-01-2022
040102 - Privadas	Alínea ff), do n.º 1, do artigo 33º da Lei nº 75/2013, de 12 de setembro	Apoio às empresas no âmbito das medidas de combate ao impacto da pandemia Covid-19 - Campanha 4001 Noites - Vouchers da Restauração	Consolata - Hotel, S.A.	572 000,00	3 395,00	3 395,00	0,00	0,00	Delib. 07/11/2022
040102 - Privadas	Alínea ff), do n.º 1, do artigo 33º da Lei nº 75/2013, de 12 de setembro	Apoio às empresas no âmbito das medidas de combate ao impacto da pandemia Covid-19 - Campanha 10001 Noites - Vouchers da Hotelaria	Consolata - Hotel, S.A.	572 000,00	2 835,00	2 835,00	0,00	0,00	Delib. 20/12/2021
040102 - Privadas	Alínea ff), do n.º 1, do artigo 33º da Lei nº 75/2013, de 12 de setembro	Apoio às empresas no âmbito das medidas de combate ao impacto da pandemia Covid-19 - Campanha 10001 Noites - Vouchers da Hotelaria	Consolata - Hotel, S.A.	572 000,00	4 350,00	4 350,00	0,00	0,00	Delib. 20/12/2021
040102 - Privadas	Alínea ff), do n.º 1, do artigo 33º da Lei nº 75/2013, de 12 de setembro	Apoio às empresas no âmbito das medidas de combate ao impacto da pandemia Covid-19 - Campanha 10001 Noites - Vouchers da Restauração	Consolata - Hotel, S.A.	572 000,00	3 455,00	3 455,00	0,00	0,00	Deliberação 04/07/2022
040102 - Privadas	Alínea ff), do n.º 1, do artigo 33º da Lei nº 75/2013, de 12 de setembro	Apoio às empresas no âmbito das medidas de combate ao impacto da pandemia Covid-19 - Campanha 10001 Noites - Vouchers da Restauração	Daniel Augusto Vaz	572 000,00	180,00	180,00	0,00	0,00	Del. 15-11-2021
040102 - Privadas	Alínea ff), do n.º 1, do artigo 33º da Lei nº 75/2013, de 12 de setembro	Apoio às empresas no âmbito das medidas de combate ao impacto da pandemia Covid-19 - Campanha 10001 Noites - Vouchers da Restauração	Daniel Augusto Vaz	572 000,00	70,00	70,00	0,00	0,00	Delib. 07/03/2022
040102 - Privadas	Alínea ff), do n.º 1, do artigo 33º da Lei nº 75/2013, de 12 de setembro	Apoio às empresas no âmbito das medidas de combate ao impacto da pandemia Covid-19 - Campanha 10001 Noites - Vouchers da Restauração	Daniel Augusto Vaz	572 000,00	30,00	30,00	0,00	0,00	
040102 - Privadas	Alínea ff), do n.º 1, do artigo 33º da Lei nº 75/2013, de 12 de setembro	Apoio a Novos Estabelecimentos	Djuliére dos Santos Silva	572 000,00	900,00	450,00	450,00	0,00	
040102 - Privadas	Alínea ff), do n.º 1, do artigo 33º da Lei nº 75/2013, de 12 de setembro	Apoio às empresas no âmbito das medidas de combate ao impacto da pandemia Covid-19 - Campanha 4001 Noites - Vouchers da Restauração	Dom Gonçalo Hotéis - Sociedade de Hotelaria e Turismo, SA	572 000,00	4 345,00	4 345,00	0,00	0,00	Delib. 07/11/2022

Transferências e Subsídios concedidos

Município de Ourém

Ano: 2022

do período findo em 31 de Dezembro de 2022

Euros

Tipo de Despesa	Disposições Legais	Finalidade	Entidade Beneficiária	Despesas Orçamentadas	Despesas autorizadas	Despesas pagas	Despesas autorizadas e não pagas	Devolução ocorrida no exercício	Observações
Transferências correntes									
040102 - Privadas	Alínea ff), do n.º 1, do artigo da Lei nº 75/2013, de 12 de setembro	33º Apoio às empresas no âmbito das medidas de combate ao impacto da pandemia Covid-19 - Campanha 10001 Noites - Vouchers da Hotelaria	Dom Gonçalo Hotéis - Sociedade de Hotelaria e Turismo, SA	572 000,00	2 745,00	2 745,00	0,00	0,00	Delib.de 17-01-2022
040102 - Privadas	Alínea ff), do n.º 1, do artigo da Lei nº 75/2013, de 12 de setembro	33º Apoio às empresas no âmbito das medidas de combate ao impacto da pandemia Covid-19 - Campanha 10001 Noites - Vouchers da Restauração	Dom Gonçalo Hotéis - Sociedade de Hotelaria e Turismo, SA	572 000,00	80,00	80,00	0,00	0,00	Delib. 07/03/2022
040102 - Privadas	Alínea ff), do n.º 1, do artigo da Lei nº 75/2013, de 12 de setembro	33º Apoio às empresas no âmbito das medidas de combate ao impacto da pandemia Covid-19 - Campanha 10001 Noites - Vouchers da Hotelaria	Dom Gonçalo Hotéis - Sociedade de Hotelaria e Turismo, SA	572 000,00	7 010,00	7 010,00	0,00	0,00	Delib. 20/12/2021
040102 - Privadas	Alínea ff), do n.º 1, do artigo da Lei nº 75/2013, de 12 de setembro	33º Apoio às empresas no âmbito das medidas de combate ao impacto da pandemia Covid-19 - Campanha 10001 Noites - Vouchers da Restauração	Dom Gonçalo Hotéis - Sociedade de Hotelaria e Turismo, SA	572 000,00	10,00	10,00	0,00	0,00	Deliberação 16-05-2022
040102 - Privadas	Alínea ff), do n.º 1, do artigo da Lei nº 75/2013, de 12 de setembro	33º Apoio às empresas no âmbito das medidas de combate ao impacto da pandemia Covid-19 - Campanha 10001 Noites - Vouchers da Hotelaria	Dom Gonçalo Hotéis - Sociedade de Hotelaria e Turismo, SA	572 000,00	6 355,00	6 355,00	0,00	0,00	Delib. 20/12/2021
040102 - Privadas	Alínea ff), do n.º 1, do artigo da Lei nº 75/2013, de 12 de setembro	33º Apoio às empresas no âmbito das medidas de combate ao impacto da pandemia Covid-19 - Campanha 10001 Noites - Vouchers da Restauração	Dom Gonçalo Hotéis - Sociedade de Hotelaria e Turismo, SA	572 000,00	4 980,00	4 980,00	0,00	0,00	Deliberação 04/07/2022
040102 - Privadas	Alínea ff), do n.º 1, do artigo da Lei nº 75/2013, de 12 de setembro	33º Apoio às empresas no âmbito das medidas de combate ao impacto da pandemia Covid-19 - Campanha 10001 Noites - Vouchers da Restauração	Dom Gonçalo Hotéis - Sociedade de Hotelaria e Turismo, SA	572 000,00	5 690,00	5 690,00	0,00	0,00	Deliberação 18-04-2022
040102 - Privadas	Alínea ff), do n.º 1, do artigo da Lei nº 75/2013, de 12 de setembro	33º Apoio às empresas no âmbito das medidas de combate ao impacto da pandemia Covid-19 - Campanha 10001 Noites - Vouchers da Restauração	Dom Gonçalo Hotéis - Sociedade de Hotelaria e Turismo, SA	572 000,00	1 235,00	1 235,00	0,00	0,00	Deliberação 18-04-2022
040102 - Privadas	Alínea ff), do n.º 1, do artigo da Lei nº 75/2013, de 12 de setembro	33º Apoio às empresas no âmbito das medidas de combate ao impacto da pandemia Covid-19 - Campanha 10001 Noites - Vouchers da Restauração	Ementa Pioneira, Lda	572 000,00	40,00	40,00	0,00	0,00	Del. 06-09-2021 - Documentação da entidade só rececionada na contabilidade em 18-01-2022
040102 - Privadas	Alínea ff), do n.º 1, do artigo da Lei nº 75/2013, de 12 de setembro	33º Apoio às empresas no âmbito das medidas de combate ao impacto da pandemia Covid-19 - Campanha 10001 Noites - Vouchers da Restauração	Ementa Pioneira, Lda	572 000,00	130,00	130,00	0,00	0,00	Delib. 07/03/2022

Transferências e Subsídios concedidos

Município de Ourém

Ano: 2022

do período findo em 31 de Dezembro de 2022

Euros

Tipo de Despesa	Disposições Legais	Finalidade	Entidade Beneficiária	Despesas Orçamentadas	Despesas autorizadas	Despesas pagas	Despesas autorizadas e não pagas	Devolução ocorrida no exercício	Observações
Transferências correntes									
040102 - Privadas	Alínea ff), do n.º 1, do artigo 33º da Lei nº 75/2013, de 12 de setembro	Apoio às empresas no âmbito das medidas de combate ao impacto da pandemia Covid-19 - Campanha 4001 Noites - Vouchers da Restauração	Fatialojamentos - Sociedade Hoteleira e Turística, Lda	572 000,00	1 750,00	1 750,00	0,00	0,00	Delib. 07/11/2022
040102 - Privadas	Alínea ff), do n.º 1, do artigo 33º da Lei nº 75/2013, de 12 de setembro	Apoio às empresas no âmbito das medidas de combate ao impacto da pandemia Covid-19 - Campanha 10001 Noites - Vouchers da Restauração	Fatialojamentos - Sociedade Hoteleira e Turística, Lda	572 000,00	4 550,00	4 550,00	0,00	0,00	Delib. 07/03/2022
040102 - Privadas	Alínea ff), do n.º 1, do artigo 33º da Lei nº 75/2013, de 12 de setembro	Apoio às empresas no âmbito das medidas de combate ao impacto da pandemia Covid-19 - Campanha 10001 Noites - Vouchers da Restauração	Fatialojamentos - Sociedade Hoteleira e Turística, Lda	572 000,00	1 920,00	1 920,00	0,00	0,00	Deliberação 04/07/2022
040102 - Privadas	Alínea ff), do n.º 1, do artigo 33º da Lei nº 75/2013, de 12 de setembro	Apoio às empresas no âmbito das medidas de combate ao impacto da pandemia Covid-19 - Campanha 10001 Noites - Vouchers da Hotelaria	Fatialojamentos - Sociedade Hoteleira e Turística, Lda	572 000,00	8 240,00	8 240,00	0,00	0,00	Delib. de 17-01-2022
040102 - Privadas	Alínea ff), do n.º 1, do artigo 33º da Lei nº 75/2013, de 12 de setembro	Apoio às empresas no âmbito das medidas de combate ao impacto da pandemia Covid-19 - Campanha 10001 Noites - Vouchers da Restauração	Fatialojamentos - Sociedade Hoteleira e Turística, Lda	572 000,00	2 370,00	2 370,00	0,00	0,00	Deliberação 18-04-2022
040102 - Privadas	Alínea ff), do n.º 1, do artigo 33º da Lei nº 75/2013, de 12 de setembro	Apoio às empresas no âmbito das medidas de combate ao impacto da pandemia Covid-19 - Campanha 10001 Noites - Vouchers da Restauração	Fatialojamentos - Sociedade Hoteleira e Turística, Lda	572 000,00	1 230,00	1 230,00	0,00	0,00	Deliberação 07-03-2022
040102 - Privadas	Alínea ff), do n.º 1, do artigo 33º da Lei nº 75/2013, de 12 de setembro	Apoio às empresas no âmbito das medidas de combate ao impacto da pandemia Covid-19 - Campanha 10001 Noites - Vouchers da Restauração	Fatialojamentos - Sociedade Hoteleira e Turística, Lda	572 000,00	240,00	240,00	0,00	0,00	Deliberação 18-04-2022
040102 - Privadas	Alínea ff), do n.º 1, do artigo 33º da Lei nº 75/2013, de 12 de setembro	Apoio às empresas no âmbito das medidas de combate ao impacto da pandemia Covid-19 - Campanha 10001 Noites - Vouchers da Restauração	Fátima Exporte Lda	572 000,00	45,00	45,00	0,00	0,00	Deliberação 18-04-2022
040102 - Privadas	Alínea ff), do n.º 1, do artigo 33º da Lei nº 75/2013, de 12 de setembro	Apoio às empresas no âmbito das medidas de combate ao impacto da pandemia Covid-19 - Campanha 10001 Noites - Vouchers da Hotelaria	Fátima Exporte Lda	572 000,00	715,00	715,00	0,00	0,00	Delib. de 17-01-2022
040102 - Privadas	Alínea ff), do n.º 1, do artigo 33º da Lei nº 75/2013, de 12 de setembro	Apoio às empresas no âmbito das medidas de combate ao impacto da pandemia Covid-19 - Campanha 10001 Noites - Vouchers da Restauração	FLIPARMU - Unipessoal, Lda	572 000,00	40,00	40,00	0,00	0,00	Delib. 07/03/2022

Transferências e Subsídios concedidos

Município de Ourém

Ano: 2022

do período findo em 31 de Dezembro de 2022

Euros

Tipo de Despesa	Disposições Legais	Finalidade	Entidade Beneficiária	Despesas Orçamentadas	Despesas autorizadas	Despesas pagas	Despesas autorizadas e não pagas	Devolução ocorrida no exercício	Observações
Transferências correntes									
040102 - Privadas	Alínea ff), do n.º 1, do artigo 33º da Lei nº 75/2013, de 12 de setembro	Apoio às empresas no âmbito das medidas de combate ao impacto da pandemia Covid-19 - Campanha 10001 Noites - Vouchers da Restauração	Frédéric Monteiro Pereira	572 000,00	400,00	400,00	0,00	0,00	Delib. 07/03/2022
040102 - Privadas	Alínea ff), do n.º 1, do artigo 33º da Lei nº 75/2013, de 12 de setembro	Apoio às empresas no âmbito das medidas de combate ao impacto da pandemia Covid-19 - Campanha 10001 Noites - Vouchers da Restauração	Frédéric Monteiro Pereira	572 000,00	60,00	60,00	0,00	0,00	Deliberação 16-05-2022
040102 - Privadas	Alínea ff), do n.º 1, do artigo 33º da Lei nº 75/2013, de 12 de setembro	Apoio a Novos Estabelecimentos	GEOSFALOP, LDA	572 000,00	900,00	450,00	450,00	0,00	
040102 - Privadas	Alínea ff), do n.º 1, do artigo 33º da Lei nº 75/2013, de 12 de setembro	Apoio às empresas no âmbito das medidas de combate ao impacto da pandemia Covid-19 - Campanha 10001 Noites - Vouchers da Restauração	Gil & Rodrigues, Lda	572 000,00	150,00	150,00	0,00	0,00	Delib. 07/03/2022
040102 - Privadas	Alínea ff), do n.º 1, do artigo 33º da Lei nº 75/2013, de 12 de setembro	Apoio às empresas no âmbito das medidas de combate ao impacto da pandemia Covid-19 - Campanha 10001 Noites - Vouchers da Restauração	Gil & Rodrigues, Lda	572 000,00	10,00	10,00	0,00	0,00	Deliberação 16-05-2022
040102 - Privadas	Alínea ff), do n.º 1, do artigo 33º da Lei nº 75/2013, de 12 de setembro	Apoio às empresas no âmbito das medidas de combate ao impacto da pandemia Covid-19 - Campanha 10001 Noites - Vouchers da Restauração	Hotel Santo António de Pádua, Lda	572 000,00	70,00	70,00	0,00	0,00	Deliberação 04/07/2022
040102 - Privadas	Alínea ff), do n.º 1, do artigo 33º da Lei nº 75/2013, de 12 de setembro	Apoio às empresas no âmbito das medidas de combate ao impacto da pandemia Covid-19 - Campanha 10001 Noites - Vouchers da Hotelaria	Hotel Aleluia Investimentos Turísticos, Lda	572 000,00	90,00	90,00	0,00	0,00	Delib. de 17-01-2022
040102 - Privadas	Alínea ff), do n.º 1, do artigo 33º da Lei nº 75/2013, de 12 de setembro	Apoio às empresas no âmbito das medidas de combate ao impacto da pandemia Covid-19 - Campanha 10001 Noites - Vouchers da Hotelaria	Hotel Aleluia Investimentos Turísticos, Lda	572 000,00	310,00	310,00	0,00	0,00	Delib. 20/12/2021
040102 - Privadas	Alínea ff), do n.º 1, do artigo 33º da Lei nº 75/2013, de 12 de setembro	Apoio às empresas no âmbito das medidas de combate ao impacto da pandemia Covid-19 - Campanha 4001 Noites - Vouchers da Restauração	Hotel Aleluia Investimentos Turísticos, Lda	572 000,00	355,00	355,00	0,00	0,00	Delib. 07/11/2022
040102 - Privadas	Alínea ff), do n.º 1, do artigo 33º da Lei nº 75/2013, de 12 de setembro	Apoio às empresas no âmbito das medidas de combate ao impacto da pandemia Covid-19 - Campanha 10001 Noites - Vouchers da Hotelaria	Hotel Aleluia Investimentos Turísticos, Lda	572 000,00	445,00	445,00	0,00	0,00	Delib. 20/12/2021

Transferências e Subsídios concedidos

Município de Ourém

Ano: 2022

do período findo em 31 de Dezembro de 2022

Euros

Tipo de Despesa	Disposições Legais	Finalidade	Entidade Beneficiária	Despesas Orçamentadas	Despesas autorizadas	Despesas pagas	Despesas autorizadas e não pagas	Devolução ocorrida no exercício	Observações
Transferências correntes									
040102 - Privadas	Alínea ff), do n.º 1, do artigo 33º da Lei nº 75/2013, de 12 de setembro	Apoio às empresas no âmbito das medidas de combate ao impacto da pandemia Covid-19 - Campanha 10001 Noites - Vouchers da Restauração	Hotel Aleluia Investimentos Turísticos, Lda	572 000,00	580,00	580,00	0,00	0,00	Deliberação 04/07/2022
040102 - Privadas	Alínea ff), do n.º 1, do artigo 33º da Lei nº 75/2013, de 12 de setembro	Apoio às empresas no âmbito das medidas de combate ao impacto da pandemia Covid-19 - Campanha 10001 Noites - Vouchers da Hotelaria	Hotel Coração de Fátima, Lda	572 000,00	1 710,00	1 710,00	0,00	0,00	Delib. 20/12/2021
040102 - Privadas	Alínea ff), do n.º 1, do artigo 33º da Lei nº 75/2013, de 12 de setembro	Apoio às empresas no âmbito das medidas de combate ao impacto da pandemia Covid-19 - Campanha 10001 Noites - Vouchers da Hotelaria	Hotel Coração de Fátima, Lda	572 000,00	2 325,00	2 325,00	0,00	0,00	Delib. 20/12/2021
040102 - Privadas	Alínea ff), do n.º 1, do artigo 33º da Lei nº 75/2013, de 12 de setembro	Apoio às empresas no âmbito das medidas de combate ao impacto da pandemia Covid-19 - Campanha 10001 Noites - Vouchers da Restauração	Hotel Coração de Fátima, Lda	572 000,00	50,00	50,00	0,00	0,00	Delib. 07/03/2022
040102 - Privadas	Alínea ff), do n.º 1, do artigo 33º da Lei nº 75/2013, de 12 de setembro	Apoio às empresas no âmbito das medidas de combate ao impacto da pandemia Covid-19 - Campanha 10001 Noites - Vouchers da Restauração	Hotel Coração de Fátima, Lda	572 000,00	260,00	260,00	0,00	0,00	Deliberação 18-04-2022
040102 - Privadas	Alínea ff), do n.º 1, do artigo 33º da Lei nº 75/2013, de 12 de setembro	Apoio às empresas no âmbito das medidas de combate ao impacto da pandemia Covid-19 - Campanha 10001 Noites - Vouchers da Restauração	Hotel Coração de Fátima, Lda	572 000,00	45,00	45,00	0,00	0,00	Deliberação 07-03-2022
040102 - Privadas	Alínea ff), do n.º 1, do artigo 33º da Lei nº 75/2013, de 12 de setembro	Apoio às empresas no âmbito das medidas de combate ao impacto da pandemia Covid-19 - Campanha 10001 Noites - Vouchers da Restauração	Hotel Coração de Fátima, Lda	572 000,00	815,00	815,00	0,00	0,00	Deliberação 04/07/2022
040102 - Privadas	Alínea ff), do n.º 1, do artigo 33º da Lei nº 75/2013, de 12 de setembro	Apoio às empresas no âmbito das medidas de combate ao impacto da pandemia Covid-19 - Campanha 4001 Noites - Vouchers da Restauração	Hotel Coração de Fátima, Lda	572 000,00	1 010,00	1 010,00	0,00	0,00	Delib. 07/11/2022
040102 - Privadas	Alínea ff), do n.º 1, do artigo 33º da Lei nº 75/2013, de 12 de setembro	Apoio às empresas no âmbito das medidas de combate ao impacto da pandemia Covid-19 - Campanha 10001 Noites - Vouchers da Hotelaria	Hotel Coração de Fátima, Lda	572 000,00	1 385,00	1 385,00	0,00	0,00	Delib. de 17-01-2022
040102 - Privadas	Alínea ff), do n.º 1, do artigo 33º da Lei nº 75/2013, de 12 de setembro	Apoio às empresas no âmbito das medidas de combate ao impacto da pandemia Covid-19 - Campanha 10001 Noites - Vouchers da Restauração	Hotel Estrela de Fátima, Lda	572 000,00	3 385,00	3 385,00	0,00	0,00	Deliberação 07-03-2022

Transferências e Subsídios concedidos

Município de Ourém

Ano: 2022

do período findo em 31 de Dezembro de 2022

Euros

Tipo de Despesa	Disposições Legais	Finalidade	Entidade Beneficiária	Despesas Orçamentadas	Despesas autorizadas	Despesas pagas	Despesas autorizadas e não pagas	Devolução ocorrida no exercício	Observações
Transferências correntes									
040102 - Privadas	Alínea ff), do n.º 1, do artigo 33º da Lei nº 75/2013, de 12 de setembro	Apoio às empresas no âmbito das medidas de combate ao impacto da pandemia Covid-19 - Campanha 10001 Noites - Vouchers da Restauração	Hotel Estrela de Fátima, Lda	572 000,00	940,00	940,00	0,00	0,00	Delib. 07/03/2022
040102 - Privadas	Alínea ff), do n.º 1, do artigo 33º da Lei nº 75/2013, de 12 de setembro	Apoio às empresas no âmbito das medidas de combate ao impacto da pandemia Covid-19 - Campanha 10001 Noites - Vouchers da Hotelaria	Hotel Estrela de Fátima, Lda	572 000,00	10 025,00	10 025,00	0,00	0,00	Delib. 20/12/2021
040102 - Privadas	Alínea ff), do n.º 1, do artigo 33º da Lei nº 75/2013, de 12 de setembro	Apoio às empresas no âmbito das medidas de combate ao impacto da pandemia Covid-19 - Campanha 10001 Noites - Vouchers da Restauração	Hotel Estrela de Fátima, Lda	572 000,00	12 030,00	12 030,00	0,00	0,00	Deliberação 04/07/2022
040102 - Privadas	Alínea ff), do n.º 1, do artigo 33º da Lei nº 75/2013, de 12 de setembro	Apoio às empresas no âmbito das medidas de combate ao impacto da pandemia Covid-19 - Campanha 10001 Noites - Vouchers da Hotelaria	Hotel Estrela de Fátima, Lda	572 000,00	14 220,00	14 220,00	0,00	0,00	Delib. 20/12/2021
040102 - Privadas	Alínea ff), do n.º 1, do artigo 33º da Lei nº 75/2013, de 12 de setembro	Apoio às empresas no âmbito das medidas de combate ao impacto da pandemia Covid-19 - Campanha 10001 Noites - Vouchers da Hotelaria	Hotel Estrela de Fátima, Lda	572 000,00	7 275,00	7 275,00	0,00	0,00	Delib. de 17-01-2022
040102 - Privadas	Alínea ff), do n.º 1, do artigo 33º da Lei nº 75/2013, de 12 de setembro	Apoio às empresas no âmbito das medidas de combate ao impacto da pandemia Covid-19 - Campanha 10001 Noites - Vouchers da Restauração	Hotel Estrela de Fátima, Lda	572 000,00	7 445,00	7 445,00	0,00	0,00	Deliberação 18-04-2022
040102 - Privadas	Alínea ff), do n.º 1, do artigo 33º da Lei nº 75/2013, de 12 de setembro	Apoio às empresas no âmbito das medidas de combate ao impacto da pandemia Covid-19 - Campanha 10001 Noites - Vouchers da Hotelaria	Hotel Rosa Mística, Unipessoal, Lda.	572 000,00	8 100,00	8 100,00	0,00	0,00	Delib. 20/12/2021
040102 - Privadas	Alínea ff), do n.º 1, do artigo 33º da Lei nº 75/2013, de 12 de setembro	Apoio às empresas no âmbito das medidas de combate ao impacto da pandemia Covid-19 - Campanha 10001 Noites - Vouchers da Hotelaria	Hotel Rosa Mística, Unipessoal, Lda.	572 000,00	9 290,00	9 290,00	0,00	0,00	Delib. 20/12/2021
040102 - Privadas	Alínea ff), do n.º 1, do artigo 33º da Lei nº 75/2013, de 12 de setembro	Apoio às empresas no âmbito das medidas de combate ao impacto da pandemia Covid-19 - Campanha 10001 Noites - Vouchers da Hotelaria	Hotel Santo Amaro, Lda	572 000,00	135,00	135,00	0,00	0,00	Delib. 20/12/2021
040102 - Privadas	Alínea ff), do n.º 1, do artigo 33º da Lei nº 75/2013, de 12 de setembro	Apoio a Novos Estabelecimentos	Igor Gapurzhanov	572 000,00	720,00	720,00	0,00	0,00	

Transferências e Subsídios concedidos

Ano: 2022

Município de Ourém

do período findo em 31 de Dezembro de 2022

Euros

Tipo de Despesa	Disposições Legais	Finalidade	Entidade Beneficiária	Despesas Orçamentadas	Despesas autorizadas	Despesas pagas	Despesas autorizadas e não pagas	Devolução ocorrida no exercício	Observações
Transferências correntes									
040102 - Privadas	Alínea ff), do n.º 1, do artigo da Lei nº 75/2013, de 12 de setembro	33º Apoio às empresas no âmbito das medidas de combate ao impacto da pandemia Covid-19 - Campanha 10001 Noites - Vouchers da Hotelaria	Iriatur - Empreendimentos Turísticos S.A.	572 000,00	255,00	255,00	0,00	0,00	Delib. 20/12/2021
040102 - Privadas	Alínea ff), do n.º 1, do artigo da Lei nº 75/2013, de 12 de setembro	33º Apoio às empresas no âmbito das medidas de combate ao impacto da pandemia Covid-19 - Campanha 10001 Noites - Vouchers da Restauração	Iriatur - Empreendimentos Turísticos S.A.	572 000,00	135,00	135,00	0,00	0,00	Deliberação 04/07/2022
040102 - Privadas	Alínea ff), do n.º 1, do artigo da Lei nº 75/2013, de 12 de setembro	33º Apoio às empresas no âmbito das medidas de combate ao impacto da pandemia Covid-19 - Campanha 10001 Noites - Vouchers da Hotelaria	Iriatur - Empreendimentos Turísticos S.A.	572 000,00	800,00	800,00	0,00	0,00	Delib. 20/12/2021
040102 - Privadas	Alínea ff), do n.º 1, do artigo da Lei nº 75/2013, de 12 de setembro	33º Apoio às empresas no âmbito das medidas de combate ao impacto da pandemia Covid-19 - Campanha 10001 Noites - Vouchers da Hotelaria	Iriatur - Empreendimentos Turísticos S.A.	572 000,00	225,00	225,00	0,00	0,00	Delib.de 17-01-2022
040102 - Privadas	Alínea ff), do n.º 1, do artigo da Lei nº 75/2013, de 12 de setembro	33º Apoio a Novos Estabelecimentos	Iryna Fedchenko	572 000,00	1 800,00	1 350,00	450,00	0,00	
040102 - Privadas	Alínea ff), do n.º 1, do artigo da Lei nº 75/2013, de 12 de setembro	33º Apoio à instalação de novos estabelecimentos	Isilda Rodrigues Baptista Nunes	572 000,00	450,00	450,00	0,00	0,00	
040102 - Privadas	Alínea ff), do n.º 1, do artigo da Lei nº 75/2013, de 12 de setembro	33º Apoio Novos Estabelecimentos Comerciais	Joana Filipa dos Reis Vieira	572 000,00	1 350,00	1 350,00	0,00	0,00	
040102 - Privadas	Alínea ff), do n.º 1, do artigo da Lei nº 75/2013, de 12 de setembro	33º Apoio às empresas no âmbito das medidas de combate ao impacto da pandemia Covid-19 - Campanha 10001 Noites - Vouchers da Restauração	João Alexandre Carreira Silva	572 000,00	50,00	0,00	50,00	0,00	Delib. 07/03/2022
040102 - Privadas	Alínea ff), do n.º 1, do artigo da Lei nº 75/2013, de 12 de setembro	33º Apoio a Novos Estabelecimentos	Josana Gomes Bezerra	572 000,00	1 250,00	1 250,00	0,00	0,00	
040102 - Privadas	Alínea ff), do n.º 1, do artigo da Lei nº 75/2013, de 12 de setembro	33º Apoio às empresas no âmbito das medidas de combate ao impacto da pandemia Covid-19 - Campanha 10001 Noites - Vouchers da Restauração	José Crispim Vieira	572 000,00	470,00	470,00	0,00	0,00	Del. 15-11-2021
040102 - Privadas	Alínea ff), do n.º 1, do artigo da Lei nº 75/2013, de 12 de setembro	33º Apoio às empresas no âmbito das medidas de combate ao impacto da pandemia Covid-19 - Campanha 10001 Noites - Vouchers da Restauração	José Crispim Vieira	572 000,00	300,00	300,00	0,00	0,00	Delib. 07/03/2022
040102 - Privadas	Alínea ff), do n.º 1, do artigo da Lei nº 75/2013, de 12 de setembro	33º Apoio às empresas no âmbito das medidas de combate ao impacto da pandemia Covid-19 - Campanha 10001 Noites - Vouchers da Restauração	José Pereira da Silva	572 000,00	270,00	270,00	0,00	0,00	Deliberação 04/07/2022

 NOTA: Os compromissos sem entidade não são contabilizados neste mapa.

Transferências e Subsídios concedidos

Município de Ourém

Ano: 2022

do período findo em 31 de Dezembro de 2022

Euros

Tipo de Despesa	Disposições Legais	Finalidade	Entidade Beneficiária	Despesas Orçamentadas	Despesas autorizadas	Despesas pagas	Despesas autorizadas e não pagas	Devolução ocorrida no exercício	Observações
040102 - Privadas	Alínea ff), do n.º 1, do artigo 33º da Lei nº 75/2013, de 12 de setembro	Apoio às empresas no âmbito das medidas de combate ao impacto da pandemia Covid-19 - Campanha 4001 Noites - Vouchers da Restauração	José Pereira da Silva	572 000,00	30,00	30,00	0,00	0,00	Delib. 07/11/2022
040102 - Privadas	Alínea ff), do n.º 1, do artigo 33º da Lei nº 75/2013, de 12 de setembro	Apoio às empresas no âmbito das medidas de combate ao impacto da pandemia Covid-19 - Campanha 10001 Noites - Vouchers da Hotelaria	José Pereira da Silva	572 000,00	865,00	865,00	0,00	0,00	Delib. 20/12/2021
040102 - Privadas	Alínea ff) do n.º 1 do artigo 33.º da lei 75/2013, de 12 de setembro	Apoio a Novos Estabelecimentos	Juliana Fonseca Simões Tavares de Oliveira - For You	572 000,00	1 800,00	1 350,00	450,00	0,00	
040102 - Privadas	Alínea ff) do n.º 1 do artigo 33.º da lei 75/2013, de 12 de setembro	Apoio a Novos Estabelecimentos	Karelys Johanny Perdomo Toro	572 000,00	855,00	570,00	285,00	0,00	
040102 - Privadas	Alínea ff), do n.º 1, do artigo 33º da Lei nº 75/2013, de 12 de setembro	Apoio Novos Estabelecimentos Comerciais	Kevin David, Lda	572 000,00	1 237,50	1 237,50	0,00	0,00	
040102 - Privadas	Alínea ff), do n.º 1, do artigo 33º da Lei nº 75/2013, de 12 de setembro	Apoio a Novos Estabelecimentos	Lais Chaves da Silva	572 000,00	1 035,00	1 035,00	0,00	0,00	
040102 - Privadas	Alínea ff), do n.º 1, do artigo 33º da Lei nº 75/2013, de 12 de setembro	Apoio às empresas no âmbito das medidas de combate ao impacto da pandemia Covid-19 - Campanha 10001 Noites - Vouchers da Restauração	Lanterna do Fado Unipessoal, Lda	572 000,00	10,00	10,00	0,00	0,00	Deliberação 16-05-2022
040102 - Privadas	Alínea ff), do n.º 1, do artigo 33º da Lei nº 75/2013, de 12 de setembro	Apoio às empresas no âmbito das medidas de combate ao impacto da pandemia Covid-19 - Campanha 10001 Noites - Vouchers da Restauração	Lanterna do Fado Unipessoal, Lda	572 000,00	40,00	40,00	0,00	0,00	Delib. 07/03/2022
040102 - Privadas	Alínea ff), do n.º 1, do artigo 33º da Lei nº 75/2013, de 12 de setembro	Apoio a Novos Estabelecimentos	Laura Duarte Antunes Luís	572 000,00	1 500,00	1 125,00	375,00	0,00	
040102 - Privadas	Alínea ff), do n.º 1, do artigo 33º da Lei nº 75/2013, de 12 de setembro	Apoio a Novos Estabelecimentos	Liliana Marisa da Silva Marques	572 000,00	1 800,00	1 800,00	0,00	0,00	
040102 - Privadas	Alínea ff), do n.º 1, do artigo 33º da Lei nº 75/2013, de 12 de setembro	Apoio às empresas no âmbito das medidas de combate ao impacto da pandemia Covid-19 - Campanha 10001 Noites - Vouchers da Restauração	LM Pregaria, Lda	572 000,00	90,00	90,00	0,00	0,00	Delib. 07/03/2022
040102 - Privadas	Alínea ff), do n.º 1, do artigo 33º da Lei nº 75/2013, de 12 de setembro	Apoio a Novos Estabelecimentos	Luis Manuel Frazão Vieira	572 000,00	1 425,00	1 350,00	75,00	0,00	
040102 - Privadas	Alínea ff), do n.º 1, do artigo 33º da Lei nº 75/2013, de 12 de setembro	Apoio a Novos Estabelecimentos	Luísa Paula Pouseiro Santos Correia	572 000,00	1 575,00	1 575,00	0,00	0,00	

Transferências e Subsídios concedidos

Município de Ourém

Ano: 2022

do período findo em 31 de Dezembro de 2022

Euros

Tipo de Despesa	Disposições Legais	Finalidade	Entidade Beneficiária	Despesas Orçamentadas	Despesas autorizadas	Despesas pagas	Despesas autorizadas e não pagas	Devolução ocorrida no exercício	Observações
Transferências correntes									
040102 - Privadas	Alínea ff), do n.º 1, do artigo 33º da Lei nº 75/2013, de 12 de setembro	Apoio às empresas no âmbito das medidas de combate ao impacto da pandemia Covid-19 - Campanha 10001 Noites - Vouchers da Restauração	Lux Mundi - Empreendimentos Hoteleiros Lda	572 000,00	65,00	65,00	0,00	0,00	Deliberação 04/07/2022
040102 - Privadas	Alínea ff), do n.º 1, do artigo 33º da Lei nº 75/2013, de 12 de setembro	Apoio às empresas no âmbito das medidas de combate ao impacto da pandemia Covid-19 - Campanha 10001 Noites - Vouchers da Hotelaria	Lux Mundi - Empreendimentos Hoteleiros Lda	572 000,00	65,00	65,00	0,00	0,00	Delib. 20/12/2021
040102 - Privadas	Alínea ff), do n.º 1, do artigo 33º da Lei nº 75/2013, de 12 de setembro	Apoio às empresas no âmbito das medidas de combate ao impacto da pandemia Covid-19 - Campanha 10001 Noites - Vouchers da Restauração	Lux Mundi - Empreendimentos Hoteleiros Lda	572 000,00	260,00	260,00	0,00	0,00	Deliberação 18-04-2022
040102 - Privadas	Alínea ff), do n.º 1, do artigo 33º da Lei nº 75/2013, de 12 de setembro	Apoio às empresas no âmbito das medidas de combate ao impacto da pandemia Covid-19 - Campanha 10001 Noites - Vouchers da Hotelaria	Lux Mundi - Empreendimentos Hoteleiros Lda	572 000,00	130,00	130,00	0,00	0,00	Delib. 20/12/2021
040102 - Privadas	Alínea ff), do n.º 1, do artigo 33º da Lei nº 75/2013, de 12 de setembro	Apoio às empresas no âmbito das medidas de combate ao impacto da pandemia Covid-19 - Campanha 10001 Noites - Vouchers da Hotelaria	Manuel da Silva Fialho Júnior & Filhos, Lda	572 000,00	90,00	90,00	0,00	0,00	Delib. 20/12/2021
040102 - Privadas	Alínea ff), do n.º 1, do artigo 33º da Lei nº 75/2013, de 12 de setembro	Apoio às empresas no âmbito das medidas de combate ao impacto da pandemia Covid-19 - Campanha 10001 Noites - Vouchers da Hotelaria	Manuel da Silva Fialho Júnior & Filhos, Lda	572 000,00	135,00	135,00	0,00	0,00	Delib. 20/12/2021
040102 - Privadas	Alínea ff), do n.º 1, do artigo 33º da Lei nº 75/2013, de 12 de setembro	Apoio às empresas no âmbito das medidas de combate ao impacto da pandemia Covid-19 - Campanha 10001 Noites - Vouchers da Hotelaria	Manuel das Neves Coelho, Filhos, Lda	572 000,00	1 410,00	1 410,00	0,00	0,00	Delib. 20/12/2021
040102 - Privadas	Alínea ff), do n.º 1, do artigo 33º da Lei nº 75/2013, de 12 de setembro	Apoio às empresas no âmbito das medidas de combate ao impacto da pandemia Covid-19 - Campanha 10001 Noites - Vouchers da Restauração	Manuel das Neves Coelho, Filhos, Lda	572 000,00	620,00	620,00	0,00	0,00	Deliberação 18-04-2022
040102 - Privadas	Alínea ff), do n.º 1, do artigo 33º da Lei nº 75/2013, de 12 de setembro	Apoio às empresas no âmbito das medidas de combate ao impacto da pandemia Covid-19 - Campanha 10001 Noites - Vouchers da Restauração	Manuel das Neves Coelho, Filhos, Lda	572 000,00	640,00	640,00	0,00	0,00	Deliberação 04/07/2022
040102 - Privadas	Alínea ff), do n.º 1, do artigo 33º da Lei nº 75/2013, de 12 de setembro	Apoio às empresas no âmbito das medidas de combate ao impacto da pandemia Covid-19 - Campanha 4001 Noites - Vouchers da Restauração	Manuel das Neves Coelho, Filhos, Lda	572 000,00	500,00	500,00	0,00	0,00	Delib. 07/11/2022

Transferências e Subsídios concedidos

Município de Ourém

Ano: 2022

do período findo em 31 de Dezembro de 2022

Euros

Tipo de Despesa	Disposições Legais	Finalidade	Entidade Beneficiária	Despesas Orçamentadas	Despesas autorizadas	Despesas pagas	Despesas autorizadas e não pagas	Devolução ocorrida no exercício	Observações
040102 - Privadas	Alínea ff), do n.º 1, do artigo 33º da Lei nº 75/2013, de 12 de setembro	Apoio às empresas no âmbito das medidas de combate ao impacto da pandemia Covid-19 - Campanha 10001 Noites - Vouchers da Hotelaria	Manuel das Neves Coelho, Filhos, Lda	572 000,00	2 525,00	2 525,00	0,00	0,00	Delib. 20/12/2021
040102 - Privadas	Alínea ff), do n.º 1, do artigo 33º da Lei nº 75/2013, de 12 de setembro	Apoio às empresas no âmbito das medidas de combate ao impacto da pandemia Covid-19 - Campanha 10001 Noites - Vouchers da Hotelaria	Manuel das Neves Coelho, Filhos, Lda	572 000,00	195,00	195,00	0,00	0,00	Delib.de 17-01-2022
040102 - Privadas	Alínea ff), do n.º 1, do artigo 33º da Lei nº 75/2013, de 12 de setembro	Apoio às empresas no âmbito das medidas de combate ao impacto da pandemia Covid-19 - Campanha 10001 Noites - Vouchers da Restauração	Manuel das Neves Coelho, Filhos, Lda	572 000,00	815,00	815,00	0,00	0,00	Deliberação 18-04-2022
040102 - Privadas	Alínea ff), do n.º 1, do artigo 33º da Lei nº 75/2013, de 12 de setembro	Apoio às empresas no âmbito das medidas de combate ao impacto da pandemia Covid-19 - Campanha 10001 Noites - Vouchers da Restauração	Manuel das Neves Coelho, Filhos, Lda	572 000,00	65,00	65,00	0,00	0,00	Deliberação 07-03-2022
040102 - Privadas	Alínea ff), do n.º 1, do artigo 33º da Lei nº 75/2013, de 12 de setembro	Apoio a Novos Estabelecimentos	Manuel Pereira Vieira	572 000,00	690,00	517,50	172,50	0,00	
040102 - Privadas	Alínea ff), do n.º 1, do artigo 33º da Lei nº 75/2013, de 12 de setembro	Apoio às empresas no âmbito das medidas de combate ao impacto da pandemia Covid-19 - Campanha 10001 Noites - Vouchers da Restauração	Marco António dos Santos Reis	572 000,00	210,00	210,00	0,00	0,00	Delib. 07/03/2022
040102 - Privadas	Alínea ff), do n.º 1, do artigo 33º da Lei nº 75/2013, de 12 de setembro	Apoio às empresas no âmbito das medidas de combate ao impacto da pandemia Covid-19 - Campanha 10001 Noites - Vouchers da Restauração	Marco António dos Santos Reis	572 000,00	270,00	270,00	0,00	0,00	Del. 15-11-2021
040102 - Privadas	Alínea ff), do n.º 1, do artigo 33º da Lei nº 75/2013, de 12 de setembro	Apoio a Novos Estabelecimentos	Maria da Conceição Oliveira Ferreira Félix Aquino	572 000,00	750,00	750,00	0,00	0,00	
040102 - Privadas	Alínea ff), do n.º 1, do artigo 33º da Lei nº 75/2013, de 12 de setembro	Apoio às empresas no âmbito das medidas de combate ao impacto da pandemia Covid-19 - Campanha 10001 Noites - Vouchers da Restauração	Maria Isabel Rodrigues Ferreira Gonçalves	572 000,00	330,00	330,00	0,00	0,00	Delib. 07/03/2022
040102 - Privadas	Alínea ff), do n.º 1, do artigo 33º da Lei nº 75/2013, de 12 de setembro	Apoio às empresas no âmbito das medidas de combate ao impacto da pandemia Covid-19 - Campanha 10001 Noites - Vouchers da Restauração	Maria Isabel Rodrigues Ferreira Gonçalves	572 000,00	1 100,00	1 100,00	0,00	0,00	Del. 15-11-2021
040102 - Privadas	Alínea ff), do n.º 1, do artigo 33º da Lei nº 75/2013, de 12 de setembro	Apoio às empresas no âmbito das medidas de combate ao impacto da pandemia Covid-19 - Campanha 10001 Noites - Vouchers da Restauração	Maria Isabel Rodrigues Ferreira Gonçalves	572 000,00	160,00	160,00	0,00	0,00	

NOTA: Os compromissos sem entidade não são contabilizados neste mapa.

Transferências e Subsídios concedidos

Município de Ourém

Ano: 2022

do período findo em 31 de Dezembro de 2022

Euros

Tipo de Despesa	Disposições Legais	Finalidade	Entidade Beneficiária	Despesas Orçamentadas	Despesas autorizadas	Despesas pagas	Despesas autorizadas e não pagas	Devolução ocorrida no exercício	Observações
Transferências correntes									
040102 - Privadas	Alínea ff), do n.º 1, do artigo 33º da Lei nº 75/2013, de 12 de setembro	Apoio às empresas no âmbito das medidas de combate ao impacto da pandemia Covid-19 - Campanha 10001 Noites - Vouchers da Restauração	Maria Judite Rodrigues Ferreira Ribeiro	572 000,00	50,00	50,00	0,00	0,00	Delib. 07/03/2022
040102 - Privadas	Alínea ff), do n.º 1, do artigo 33º da Lei nº 75/2013, de 12 de setembro	Apoio às empresas no âmbito das medidas de combate ao impacto da pandemia Covid-19 - Campanha 10001 Noites - Vouchers da Restauração	Maria Judite Rodrigues Ferreira Ribeiro	572 000,00	10,00	10,00	0,00	0,00	Deliberação 16-05-2022
040102 - Privadas	Alínea ff), do n.º 1, do artigo 33º da Lei nº 75/2013, de 12 de setembro	Apoio à instalação de novos estabelecimentos	Marisa Lopes Vieira	572 000,00	562,50	562,50	0,00	0,00	
040102 - Privadas	Alínea ff), do n.º 1, do artigo 33º da Lei nº 75/2013, de 12 de setembro	Apoio a Novos Estabelecimentos	Marta Catarina Santos Oliveira	572 000,00	1 125,00	937,50	187,50	0,00	
040102 - Privadas	Alínea ff), do n.º 1, do artigo 33º da Lei nº 75/2013, de 12 de setembro	Apoio às empresas no âmbito das medidas de combate ao impacto da pandemia Covid-19 - Campanha 10001 Noites - Vouchers da Restauração	Marto Hotel - Sociedade Hoteleira Lda	572 000,00	555,00	555,00	0,00	0,00	Deliberação 18-04-2022
040102 - Privadas	Alínea ff), do n.º 1, do artigo 33º da Lei nº 75/2013, de 12 de setembro	Apoio às empresas no âmbito das medidas de combate ao impacto da pandemia Covid-19 - Campanha 10001 Noites - Vouchers da Restauração	Marto Hotel - Sociedade Hoteleira Lda	572 000,00	345,00	345,00	0,00	0,00	Deliberação 18-04-2022
040102 - Privadas	Alínea ff), do n.º 1, do artigo 33º da Lei nº 75/2013, de 12 de setembro	Apoio às empresas no âmbito das medidas de combate ao impacto da pandemia Covid-19 - Campanha 10001 Noites - Vouchers da Restauração	Marto Hotel - Sociedade Hoteleira Lda	572 000,00	485,00	485,00	0,00	0,00	Delib. de 17-01-2022
040102 - Privadas	Alínea ff), do n.º 1, do artigo 33º da Lei nº 75/2013, de 12 de setembro	Apoio às empresas no âmbito das medidas de combate ao impacto da pandemia Covid-19 - Campanha 10001 Noites - Vouchers da Hotelaria	Marto Hotel - Sociedade Hoteleira Lda	572 000,00	2 240,00	2 240,00	0,00	0,00	Delib. 20/12/2021
040102 - Privadas	Alínea ff), do n.º 1, do artigo 33º da Lei nº 75/2013, de 12 de setembro	Apoio às empresas no âmbito das medidas de combate ao impacto da pandemia Covid-19 - Campanha 10001 Noites - Vouchers da Restauração	Marto Hotel - Sociedade Hoteleira Lda	572 000,00	425,00	425,00	0,00	0,00	Deliberação 04/07/2022
040102 - Privadas	Alínea ff), do n.º 1, do artigo 33º da Lei nº 75/2013, de 12 de setembro	Apoio às empresas no âmbito das medidas de combate ao impacto da pandemia Covid-19 - Campanha 4001 Noites - Vouchers da Restauração	Marto Hotel - Sociedade Hoteleira Lda	572 000,00	2 845,00	2 845,00	0,00	0,00	Delib. 07/11/2022
040102 - Privadas	Alínea ff), do n.º 1, do artigo 33º da Lei nº 75/2013, de 12 de setembro	Apoio às empresas no âmbito das medidas de combate ao impacto da pandemia Covid-19 - Campanha 10001 Noites - Vouchers da Hotelaria	Marto Hotel - Sociedade Hoteleira Lda	572 000,00	1 605,00	1 605,00	0,00	0,00	Delib. 20/12/2021

Transferências e Subsídios concedidos

Município de Ourém

Ano: 2022

do período findo em 31 de Dezembro de 2022

Euros

Tipo de Despesa	Disposições Legais	Finalidade	Entidade Beneficiária	Despesas Orçamentadas	Despesas autorizadas	Despesas pagas	Despesas autorizadas e não pagas	Devolução ocorrida no exercício	Observações
Transferências correntes									
040102 - Privadas	Alínea ff), do n.º 1, do artigo da Lei nº 75/2013, de 12 de setembro	33º Apoio às empresas no âmbito das medidas de combate ao impacto da pandemia Covid-19 - Campanha 10001 Noites - Vouchers da Restauração	Marto Hotel - Sociedade Hoteleira Lda	572 000,00	40,00	40,00	0,00	0,00	Deliberação 07-03-2022
040102 - Privadas	Alínea ff), do n.º 1, do artigo da Lei nº 75/2013, de 12 de setembro	33º Apoio às empresas no âmbito das medidas de combate ao impacto da pandemia Covid-19 - Campanha 10001 Noites - Vouchers da Restauração	Meta Capital - Gestão Hoteleira, Lda.	572 000,00	10,00	10,00	0,00	0,00	Delib. 07/03/2022
040102 - Privadas	Alínea ff), do n.º 1, do artigo da Lei nº 75/2013, de 12 de setembro	33º Apoio às empresas no âmbito das medidas de combate ao impacto da pandemia Covid-19 - Campanha 10001 Noites - Vouchers da Restauração	Meta Capital - Gestão Hoteleira, Lda.	572 000,00	715,00	715,00	0,00	0,00	Delib. 20/12/2021
040102 - Privadas	Alínea ff), do n.º 1, do artigo da Lei nº 75/2013, de 12 de setembro	33º Apoio às empresas no âmbito das medidas de combate ao impacto da pandemia Covid-19 - Campanha 10001 Noites - Vouchers da Hotelaria	Meta Capital - Gestão Hoteleira, Lda.	572 000,00	185,00	185,00	0,00	0,00	Delib. 20/12/2021
040102 - Privadas	Alínea ff), do n.º 1, do artigo da Lei nº 75/2013, de 12 de setembro	33º Apoio a Novos Estabelecimentos	Narrativa Modesta Lda	572 000,00	1 624,98	1 187,48	437,50	0,00	
040102 - Privadas	Alínea ff), do n.º 1, do artigo da Lei nº 75/2013, de 12 de setembro	33º Apoio às empresas no âmbito das medidas de combate ao impacto da pandemia Covid-19 - Campanha 10001 Noites - Vouchers da Restauração	O Manhães, Lda	572 000,00	120,00	120,00	0,00	0,00	Delib. 07/03/2022
040102 - Privadas	Alínea ff), do n.º 1, do artigo da Lei nº 75/2013, de 12 de setembro	33º Apoio às empresas no âmbito das medidas de combate ao impacto da pandemia Covid-19 - Campanha 10001 Noites - Vouchers da Restauração	O Sino - Exploração de Restaurantes e Hoteis, SA	572 000,00	8 580,00	8 580,00	0,00	0,00	Deliberação 18-04-2022
040102 - Privadas	Alínea ff), do n.º 1, do artigo da Lei nº 75/2013, de 12 de setembro	33º Apoio às empresas no âmbito das medidas de combate ao impacto da pandemia Covid-19 - Campanha 10001 Noites - Vouchers da Restauração	O Sino - Exploração de Restaurantes e Hoteis, SA	572 000,00	90,00	90,00	0,00	0,00	
040102 - Privadas	Alínea ff), do n.º 1, do artigo da Lei nº 75/2013, de 12 de setembro	33º Apoio às empresas no âmbito das medidas de combate ao impacto da pandemia Covid-19 - Campanha 4001 Noites - Vouchers da Restauração	O Sino - Exploração de Restaurantes e Hoteis, SA	572 000,00	10 630,00	10 630,00	0,00	0,00	Delib. 07/11/2022
040102 - Privadas	Alínea ff), do n.º 1, do artigo da Lei nº 75/2013, de 12 de setembro	33º Apoio às empresas no âmbito das medidas de combate ao impacto da pandemia Covid-19 - Campanha 10001 Noites - Vouchers da Restauração	O Sino - Exploração de Restaurantes e Hoteis, SA	572 000,00	965,00	965,00	0,00	0,00	Deliberação 07-03-2022

Transferências e Subsídios concedidos

Município de Ourém

Ano: 2022

do período findo em 31 de Dezembro de 2022

Euros

Tipo de Despesa	Disposições Legais	Finalidade	Entidade Beneficiária	Despesas Orçamentadas	Despesas autorizadas	Despesas pagas	Despesas autorizadas e não pagas	Devolução ocorrida no exercício	Observações
Transferências correntes									
040102 - Privadas	Alínea ff), do n.º 1, do artigo da Lei nº 75/2013, de 12 de setembro	33º Apoio às empresas no âmbito das medidas de combate ao impacto da pandemia Covid-19 - Campanha 10001 Noites - Vouchers da Restauração	das O Sino - Exploração de Restaurantes e Hoteis, SA	572 000,00	1 740,00	1 740,00	0,00	0,00	Del. 15-11-2021
040102 - Privadas	Alínea ff), do n.º 1, do artigo da Lei nº 75/2013, de 12 de setembro	33º Apoio às empresas no âmbito das medidas de combate ao impacto da pandemia Covid-19 - Campanha 10001 Noites - Vouchers da Hotelaria	das O Sino - Exploração de Restaurantes e Hoteis, SA	572 000,00	8 645,00	8 645,00	0,00	0,00	Delib. 20/12/2021
040102 - Privadas	Alínea ff), do n.º 1, do artigo da Lei nº 75/2013, de 12 de setembro	33º Apoio às empresas no âmbito das medidas de combate ao impacto da pandemia Covid-19 - Campanha 10001 Noites - Vouchers da Restauração	das O Sino - Exploração de Restaurantes e Hoteis, SA	572 000,00	90,00	90,00	0,00	0,00	Delib. 07/03/2022
040102 - Privadas	Alínea ff), do n.º 1, do artigo da Lei nº 75/2013, de 12 de setembro	33º Apoio às empresas no âmbito das medidas de combate ao impacto da pandemia Covid-19 - Campanha 10001 Noites - Vouchers da Hotelaria	das O Sino - Exploração de Restaurantes e Hoteis, SA	572 000,00	3 610,00	3 610,00	0,00	0,00	Delib. de 17-01-2022
040102 - Privadas	Alínea ff), do n.º 1, do artigo da Lei nº 75/2013, de 12 de setembro	33º Apoio às empresas no âmbito das medidas de combate ao impacto da pandemia Covid-19 - Campanha 10001 Noites - Vouchers da Restauração	das O Sino - Exploração de Restaurantes e Hoteis, SA	572 000,00	60,00	60,00	0,00	0,00	Deliberação 16-05-2022
040102 - Privadas	Alínea ff), do n.º 1, do artigo da Lei nº 75/2013, de 12 de setembro	33º Apoio às empresas no âmbito das medidas de combate ao impacto da pandemia Covid-19 - Campanha 10001 Noites - Vouchers da Hotelaria	das O Sino - Exploração de Restaurantes e Hoteis, SA	572 000,00	7 690,00	7 690,00	0,00	0,00	Delib. 20/12/2021
040102 - Privadas	Alínea ff), do n.º 1, do artigo da Lei nº 75/2013, de 12 de setembro	33º Apoio às empresas no âmbito das medidas de combate ao impacto da pandemia Covid-19 - Campanha 10001 Noites - Vouchers da Restauração	das O Sino - Exploração de Restaurantes e Hoteis, SA	572 000,00	6 320,00	6 320,00	0,00	0,00	Deliberação 04/07/2022
040102 - Privadas	Alínea ff), do n.º 1, do artigo da Lei nº 75/2013, de 12 de setembro	33º Apoio às empresas no âmbito das medidas de combate ao impacto da pandemia Covid-19 - Campanha 10001 Noites - Vouchers da Restauração	das O Sino - Exploração de Restaurantes e Hoteis, SA	572 000,00	4 640,00	4 640,00	0,00	0,00	Deliberação 18-04-2022
040102 - Privadas	Alínea ff), do n.º 1, do artigo da Lei nº 75/2013, de 12 de setembro	33º Apoio às empresas no âmbito das medidas de combate ao impacto da pandemia Covid-19 - Campanha 10001 Noites - Vouchers da Restauração	das Outeirão-Turismo, Lda	572 000,00	425,00	425,00	0,00	0,00	Deliberação 07-03-2022
040102 - Privadas	Alínea ff), do n.º 1, do artigo da Lei nº 75/2013, de 12 de setembro	33º Apoio às empresas no âmbito das medidas de combate ao impacto da pandemia Covid-19 - Campanha 10001 Noites - Vouchers da Restauração	das Outeirão-Turismo, Lda	572 000,00	300,00	300,00	0,00	0,00	Delib. 07/03/2022

Transferências e Subsídios concedidos

Município de Ourém

Ano: 2022

do período findo em 31 de Dezembro de 2022

Euros

Tipo de Despesa	Disposições Legais	Finalidade	Entidade Beneficiária	Despesas Orçamentadas	Despesas autorizadas	Despesas pagas	Despesas autorizadas e não pagas	Devolução ocorrida no exercício	Observações
Transferências correntes									
040102 - Privadas	Alínea ff), do n.º 1, do artigo 33º da Lei nº 75/2013, de 12 de setembro	Apoio a Novos Estabelecimentos	Oxana Korzhavina	572 000,00	1 800,00	1 350,00	450,00	0,00	
040102 - Privadas	Alínea ff) do n.º 1 do artigo 33.º da lei 75/2013, de 12 de setembro	Apoio a novos estabelecimentos	Palpite Peregrino, Lda	572 000,00	900,00	450,00	450,00	0,00	
040102 - Privadas	Alínea ff), do n.º 1, do artigo 33º da Lei nº 75/2013, de 12 de setembro	Apoio às empresas no âmbito das medidas de combate ao impacto da pandemia Covid-19 - Campanha 10001 Noites - Vouchers da Restauração	Papas na Língua Unipessoal, lda	572 000,00	50,00	50,00	0,00	0,00	Delib. 07/03/2022
040102 - Privadas	Alínea ff), do n.º 1, do artigo 33º da Lei nº 75/2013, de 12 de setembro	Apoio às empresas no âmbito das medidas de combate ao impacto da pandemia Covid-19 - Campanha 10001 Noites - Vouchers da Restauração	Papas na Língua Unipessoal, lda	572 000,00	50,00	50,00	0,00	0,00	Del. 15-11-2021
040102 - Privadas	Alínea ff) do n.º 1 do artigo 33.º da lei 75/2013, de 12 de setembro	Apoio a novos estabelecimentos	Patrícia Dias Pinto	572 000,00	1 050,00	525,00	525,00	0,00	
040102 - Privadas	Alínea ff), do n.º 1, do artigo 33º da Lei nº 75/2013, de 12 de setembro	Apoio a Novos Estabelecimentos	Patrícia Sofia Dias Almeida Gonçalves	572 000,00	570,00	570,00	0,00	0,00	
040102 - Privadas	Alínea ff), do n.º 1, do artigo 33º da Lei nº 75/2013, de 12 de setembro	Apoio a Novos Estabelecimentos	Paula Sofia Marques Félix Nunes	572 000,00	1 350,00	1 350,00	0,00	0,00	
040102 - Privadas	Alínea ff), do n.º 1, do artigo 33º da Lei nº 75/2013, de 12 de setembro	Apoio às empresas no âmbito das medidas de combate ao impacto da pandemia Covid-19 - Campanha 4001 Noites - Vouchers da Restauração	Pereira & Guerra, Lda ^a	572 000,00	1 195,00	1 195,00	0,00	0,00	Delib. 07/11/2022
040102 - Privadas	Alínea ff), do n.º 1, do artigo 33º da Lei nº 75/2013, de 12 de setembro	Apoio às empresas no âmbito das medidas de combate ao impacto da pandemia Covid-19 - Campanha 10001 Noites - Vouchers da Restauração	Pereira & Guerra, Lda ^a	572 000,00	560,00	560,00	0,00	0,00	Del. 06-09-2021 - Documentação da entidade só rececionada na contabilidade em 18-02-2022
040102 - Privadas	Alínea ff), do n.º 1, do artigo 33º da Lei nº 75/2013, de 12 de setembro	Apoio às empresas no âmbito das medidas de combate ao impacto da pandemia Covid-19 - Campanha 10001 Noites - Vouchers da Restauração	Pereira & Guerra, Lda ^a	572 000,00	480,00	480,00	0,00	0,00	Delib. 07/03/2022
040102 - Privadas	Alínea ff), do n.º 1, do artigo 33º da Lei nº 75/2013, de 12 de setembro	Apoio às empresas no âmbito das medidas de combate ao impacto da pandemia Covid-19 - Campanha 10001 Noites - Vouchers da Restauração	Pereira & Guerra, Lda ^a	572 000,00	260,00	260,00	0,00	0,00	Delib. de 17-01-2022
040102 - Privadas	Alínea ff), do n.º 1, do artigo 33º da Lei nº 75/2013, de 12 de setembro	Apoio às empresas no âmbito das medidas de combate ao impacto da pandemia Covid-19 - Campanha 10001 Noites - Vouchers da Restauração	Pereira & Guerra, Lda ^a	572 000,00	1 655,00	1 655,00	0,00	0,00	Deliberação 18-04-2022

Transferências e Subsídios concedidos

Município de Ourém

Ano: 2022

do período findo em 31 de Dezembro de 2022

Euros

Tipo de Despesa	Disposições Legais	Finalidade	Entidade Beneficiária	Despesas Orçamentadas	Despesas autorizadas	Despesas pagas	Despesas autorizadas e não pagas	Devolução ocorrida no exercício	Observações
040102 - Privadas	Alínea ff), do n.º 1, do artigo 33º da Lei nº 75/2013, de 12 de setembro	Apoio às empresas no âmbito das medidas de combate ao impacto da pandemia Covid-19 - Campanha 10001 Noites - Vouchers da Restauração	Pereira & Guerra, Lda ^a	572 000,00	1 185,00	1 185,00	0,00	0,00	Deliberação 04/07/2022
040102 - Privadas	Alínea ff), do n.º 1, do artigo 33º da Lei nº 75/2013, de 12 de setembro	Apoio às empresas no âmbito das medidas de combate ao impacto da pandemia Covid-19 - Campanha 10001 Noites - Vouchers da Hotelaria	Pereira & Guerra, Lda ^a	572 000,00	1 530,00	1 530,00	0,00	0,00	Delib. 20/12/2021
040102 - Privadas	Alínea ff), do n.º 1, do artigo 33º da Lei nº 75/2013, de 12 de setembro	Apoio às empresas no âmbito das medidas de combate ao impacto da pandemia Covid-19 - Campanha 10001 Noites - Vouchers da Hotelaria	Pereira & Guerra, Lda ^a	572 000,00	2 060,00	2 060,00	0,00	0,00	Delib. 20/12/2021
040102 - Privadas	Alínea ff), do n.º 1, do artigo 33º da Lei nº 75/2013, de 12 de setembro	Apoio às empresas no âmbito das medidas de combate ao impacto da pandemia Covid-19 - Campanha 10001 Noites - Vouchers da Restauração	Promic Marianos - Actividades Hoteleiras, Lda	572 000,00	1 410,00	1 410,00	0,00	0,00	Deliberação 18-04-2022
040102 - Privadas	Alínea ff), do n.º 1, do artigo 33º da Lei nº 75/2013, de 12 de setembro	Apoio às empresas no âmbito das medidas de combate ao impacto da pandemia Covid-19 - Campanha 4001 Noites - Vouchers da Restauração	Promic Marianos - Actividades Hoteleiras, Lda	572 000,00	1 670,00	1 670,00	0,00	0,00	Delib. 07/11/2022
040102 - Privadas	Alínea ff), do n.º 1, do artigo 33º da Lei nº 75/2013, de 12 de setembro	Apoio às empresas no âmbito das medidas de combate ao impacto da pandemia Covid-19 - Campanha 10001 Noites - Vouchers da Hotelaria	Promic Marianos - Actividades Hoteleiras, Lda	572 000,00	195,00	195,00	0,00	0,00	Delib.de 17-01-2022
040102 - Privadas	Alínea ff), do n.º 1, do artigo 33º da Lei nº 75/2013, de 12 de setembro	Apoio às empresas no âmbito das medidas de combate ao impacto da pandemia Covid-19 - Campanha 10001 Noites - Vouchers da Restauração	Promic Marianos - Actividades Hoteleiras, Lda	572 000,00	1 540,00	1 540,00	0,00	0,00	Deliberação 04/07/2022
040102 - Privadas	Alínea ff), do n.º 1, do artigo 33º da Lei nº 75/2013, de 12 de setembro	Apoio às empresas no âmbito das medidas de combate ao impacto da pandemia Covid-19 - Campanha 10001 Noites - Vouchers da Hotelaria	Promic Marianos - Actividades Hoteleiras, Lda	572 000,00	1 520,00	1 520,00	0,00	0,00	Delib. 20/12/2021
040102 - Privadas	Alínea ff), do n.º 1, do artigo 33º da Lei nº 75/2013, de 12 de setembro	Apoio às empresas no âmbito das medidas de combate ao impacto da pandemia Covid-19 - Campanha 10001 Noites - Vouchers da Hotelaria	Promic Marianos - Actividades Hoteleiras, Lda	572 000,00	675,00	675,00	0,00	0,00	Delib. 20/12/2021
040102 - Privadas	Alínea ff), do n.º 1, do artigo 33º da Lei nº 75/2013, de 12 de setembro	Apoio às empresas no âmbito das medidas de combate ao impacto da pandemia Covid-19 - Campanha 10001 Noites - Vouchers da Hotelaria	QUINTA DA ALCAIDARIA MOR TURISMO E AGRICULTURA LDA	572 000,00	130,00	130,00	0,00	0,00	Delib. 20/12/2021

Transferências e Subsídios concedidos

Ano: 2022

Município de Ourém

do período findo em 31 de Dezembro de 2022

Euros

Tipo de Despesa	Disposições Legais	Finalidade	Entidade Beneficiária	Despesas Orçamentadas	Despesas autorizadas	Despesas pagas	Despesas autorizadas e não pagas	Devolução ocorrida no exercício	Observações
040102 - Privadas	Alínea ff), do n.º 1, do artigo 33º da Lei nº 75/2013, de 12 de setembro	Apoio às empresas no âmbito das medidas de combate ao impacto da pandemia Covid-19 - Campanha 10001 Noites - Vouchers da Restauração	Quinta da Casa Velha - Agroturismo, Lda	572 000,00	390,00	390,00	0,00	0,00	Deliberação 04/07/2022
040102 - Privadas	Alínea ff), do n.º 1, do artigo 33º da Lei nº 75/2013, de 12 de setembro	Apoio às empresas no âmbito das medidas de combate ao impacto da pandemia Covid-19 - Campanha 10001 Noites - Vouchers da Restauração	Quinta da Casa Velha - Agroturismo, Lda	572 000,00	1 205,00	1 205,00	0,00	0,00	Deliberação 07-03-2022
040102 - Privadas	Alínea ff), do n.º 1, do artigo 33º da Lei nº 75/2013, de 12 de setembro	Apoio a Novos Estabelecimentos	Rafael Baptista Costa	572 000,00	2 250,00	1 687,50	562,50	0,00	
040102 - Privadas	Alínea ff), do n.º 1, do artigo 33º da Lei nº 75/2013, de 12 de setembro	Apoio às empresas no âmbito das medidas de combate ao impacto da pandemia Covid-19 - Apoio à Instalação de Novos Estabelecimentos - Rendas	Raúl Dos santos Mil Homens Figueira	572 000,00	900,00	900,00	0,00	0,00	
040102 - Privadas	Alínea ff), do n.º 1, do artigo 33º da Lei nº 75/2013, de 12 de setembro	Apoio às empresas no âmbito das medidas de combate ao impacto da pandemia Covid-19 - Campanha 10001 Noites - Vouchers da Restauração	Restalex, Restaurante Unipessoal, Lda	572 000,00	160,00	160,00	0,00	0,00	
040102 - Privadas	Alínea ff), do n.º 1, do artigo 33º da Lei nº 75/2013, de 12 de setembro	Apoio às empresas no âmbito das medidas de combate ao impacto da pandemia Covid-19 - Campanha 10001 Noites - Vouchers da Restauração	Restaurante A Fandanguita, Lda	572 000,00	50,00	50,00	0,00	0,00	Delib. 07/03/2022
040102 - Privadas	Alínea ff), do n.º 1, do artigo 33º da Lei nº 75/2013, de 12 de setembro	Apoio às empresas no âmbito das medidas de combate ao impacto da pandemia Covid-19 - Campanha 10001 Noites - Vouchers da Restauração	Restaurante Bar " O Recinto", Lda	572 000,00	90,00	90,00	0,00	0,00	Deliberação 16-05-2022
040102 - Privadas	Alínea ff), do n.º 1, do artigo 33º da Lei nº 75/2013, de 12 de setembro	Apoio às empresas no âmbito das medidas de combate ao impacto da pandemia Covid-19 - Campanha 10001 Noites - Vouchers da Restauração	Restaurante Pizaria Vis a Vis, Ida	572 000,00	20,00	20,00	0,00	0,00	Deliberação 16-05-2022
040102 - Privadas	Alínea ff), do n.º 1, do artigo 33º da Lei nº 75/2013, de 12 de setembro	Apoio às empresas no âmbito das medidas de combate ao impacto da pandemia Covid-19 - Campanha 10001 Noites - Vouchers da Restauração	Restaurante Pizaria Vis a Vis, Ida	572 000,00	130,00	130,00	0,00	0,00	Delib. 07/03/2022
040102 - Privadas	Alínea ff), do n.º 1, do artigo 33º da Lei nº 75/2013, de 12 de setembro	Apoio às empresas no âmbito das medidas de combate ao impacto da pandemia Covid-19 - Campanha 10001 Noites - Vouchers da Hotelaria	Ribeiro & Filho, Lda	572 000,00	370,00	370,00	0,00	0,00	Delib. 20/12/2021

Transferências e Subsídios concedidos

Município de Ourém

Ano: 2022

do período findo em 31 de Dezembro de 2022

Euros

Tipo de Despesa	Disposições Legais	Finalidade	Entidade Beneficiária	Despesas Orçamentadas	Despesas autorizadas	Despesas pagas	Despesas autorizadas e não pagas	Devolução ocorrida no exercício	Observações
Transferências correntes									
040102 - Privadas	Alínea ff), do n.º 1, do artigo 33º da Lei nº 75/2013, de 12 de setembro	Apoio às empresas no âmbito das medidas de combate ao impacto da pandemia Covid-19 - Campanha 10001 Noites - Vouchers da Restauração	Ribeiro & Filho, Lda	572 000,00	50,00	50,00	0,00	0,00	Deliberação 16-05-2022
040102 - Privadas	Alínea ff), do n.º 1, do artigo 33º da Lei nº 75/2013, de 12 de setembro	Apoio às empresas no âmbito das medidas de combate ao impacto da pandemia Covid-19 - Campanha 10001 Noites - Vouchers da Restauração	Ribeiro & Filho, Lda	572 000,00	130,00	130,00	0,00	0,00	Delib. 07/03/2022
040102 - Privadas	Alínea ff) do n.º 1 do artigo 33.º da lei 75/2013, de 12 de setembro	Apoio a Novos Estabelecimentos	Rita Marques Neves	572 000,00	1 837,50	1 575,00	262,50	0,00	
040102 - Privadas	Alínea ff), do n.º 1, do artigo 33º da Lei nº 75/2013, de 12 de setembro	Apoio às empresas no âmbito das medidas de combate ao impacto da pandemia Covid-19 - Campanha 10001 Noites - Vouchers da Restauração	Rui Manuel Agostinho Martins	572 000,00	250,00	250,00	0,00	0,00	Delib. 07/03/2022
040102 - Privadas	Alínea ff), do n.º 1, do artigo 33º da Lei nº 75/2013, de 12 de setembro	Apoio às empresas no âmbito das medidas de combate ao impacto da pandemia Covid-19 - Campanha 10001 Noites - Vouchers da Restauração	Rui Manuel Agostinho Martins	572 000,00	180,00	180,00	0,00	0,00	Deliberação 16-05-2022
040102 - Privadas	Alínea ff), do n.º 1, do artigo 33º da Lei nº 75/2013, de 12 de setembro	Apoio às empresas no âmbito das medidas de combate ao impacto da pandemia Covid-19 - Campanha 10001 Noites - Vouchers da Restauração	S.H.L. Sociedade Hoteleira de Fátima Lda	572 000,00	715,00	715,00	0,00	0,00	Delib. 20/12/2021
040102 - Privadas	Alínea ff), do n.º 1, do artigo 33º da Lei nº 75/2013, de 12 de setembro	Apoio às empresas no âmbito das medidas de combate ao impacto da pandemia Covid-19 - Campanha 10001 Noites - Vouchers da Restauração	S.H.L. Sociedade Hoteleira de Fátima Lda	572 000,00	975,00	975,00	0,00	0,00	Deliberação 18-04-2022
040102 - Privadas	Alínea ff), do n.º 1, do artigo 33º da Lei nº 75/2013, de 12 de setembro	Apoio às empresas no âmbito das medidas de combate ao impacto da pandemia Covid-19 - Campanha 4001 Noites - Vouchers da Restauração	S.H.L. Sociedade Hoteleira de Fátima Lda	572 000,00	920,00	920,00	0,00	0,00	Delib. 07/11/2022
040102 - Privadas	Alínea ff), do n.º 1, do artigo 33º da Lei nº 75/2013, de 12 de setembro	Apoio às empresas no âmbito das medidas de combate ao impacto da pandemia Covid-19 - Campanha 10001 Noites - Vouchers da Restauração	S.H.L. Sociedade Hoteleira de Fátima Lda	572 000,00	90,00	90,00	0,00	0,00	Deliberação 18-04-2022
040102 - Privadas	Alínea ff), do n.º 1, do artigo 33º da Lei nº 75/2013, de 12 de setembro	Apoio às empresas no âmbito das medidas de combate ao impacto da pandemia Covid-19 - Campanha 10001 Noites - Vouchers da Restauração	S.H.L. Sociedade Hoteleira de Fátima Lda	572 000,00	695,00	695,00	0,00	0,00	Delib. de 17-01-2022
040102 - Privadas	Alínea ff), do n.º 1, do artigo 33º da Lei nº 75/2013, de 12 de setembro	Apoio a Novos Estabelecimentos	Samuel Fernandes da Silva	572 000,00	1 650,00	1 650,00	0,00	0,00	

 NOTA: Os compromissos sem entidade não são contabilizados neste mapa.

Transferências e Subsídios concedidos

Município de Ourém

Ano: 2022

do período findo em 31 de Dezembro de 2022

Euros

Tipo de Despesa	Disposições Legais	Finalidade	Entidade Beneficiária	Despesas Orçamentadas	Despesas autorizadas	Despesas pagas	Despesas autorizadas e não pagas	Devolução ocorrida no exercício	Observações
Transferências correntes									
040102 - Privadas	Alínea ff), do n.º 1, do artigo da Lei nº 75/2013, de 12 de setembro	33º Apoio a Novos Estabelecimentos	Sarita Leite de Sousa	572 000,00	300,00	300,00	0,00	0,00	
040102 - Privadas	Alínea ff), do n.º 1, do artigo da Lei nº 75/2013, de 12 de setembro	33º Apoio às empresas no âmbito das medidas de combate ao impacto da pandemia Covid-19 - Campanha 10001 Noites - Vouchers da Restauração	Seminário Missionário do Verbo Divino	572 000,00	315,00	315,00	0,00	0,00	Deliberação 07-03-2022
040102 - Privadas	Alínea ff), do n.º 1, do artigo da Lei nº 75/2013, de 12 de setembro	33º Apoio às empresas no âmbito das medidas de combate ao impacto da pandemia Covid-19 - Campanha 10001 Noites - Vouchers da Hotelaria	Seminário Missionário do Verbo Divino	572 000,00	1 875,00	1 875,00	0,00	0,00	Delib. 20/12/2021
040102 - Privadas	Alínea ff), do n.º 1, do artigo da Lei nº 75/2013, de 12 de setembro	33º Apoio às empresas no âmbito das medidas de combate ao impacto da pandemia Covid-19 - Campanha 10001 Noites - Vouchers da Restauração	Seminário Missionário do Verbo Divino	572 000,00	30,00	30,00	0,00	0,00	Delib. 07/03/2022
040102 - Privadas	Alínea ff), do n.º 1, do artigo da Lei nº 75/2013, de 12 de setembro	33º Apoio às empresas no âmbito das medidas de combate ao impacto da pandemia Covid-19 - Campanha 10001 Noites - Vouchers da Restauração	Seminário Missionário do Verbo Divino	572 000,00	955,00	955,00	0,00	0,00	Deliberação 04/07/2022
040102 - Privadas	Alínea ff), do n.º 1, do artigo da Lei nº 75/2013, de 12 de setembro	33º Apoio às empresas no âmbito das medidas de combate ao impacto da pandemia Covid-19 - Campanha 4001 Noites - Vouchers da Restauração	Seminário Missionário do Verbo Divino	572 000,00	3 040,00	3 040,00	0,00	0,00	Delib. 07/11/2022
040102 - Privadas	Alínea ff), do n.º 1, do artigo da Lei nº 75/2013, de 12 de setembro	33º Apoio às empresas no âmbito das medidas de combate ao impacto da pandemia Covid-19 - Campanha 10001 Noites - Vouchers da Restauração	Seminário Missionário do Verbo Divino	572 000,00	305,00	305,00	0,00	0,00	Deliberação 18-04-2022
040102 - Privadas	Alínea ff), do n.º 1, do artigo da Lei nº 75/2013, de 12 de setembro	33º Apoio às empresas no âmbito das medidas de combate ao impacto da pandemia Covid-19 - Campanha 10001 Noites - Vouchers da Hotelaria	Seminário Missionário do Verbo Divino	572 000,00	1 660,00	1 660,00	0,00	0,00	Delib. 20/12/2021
040102 - Privadas	Alínea ff), do n.º 1, do artigo da Lei nº 75/2013, de 12 de setembro	33º Apoio às empresas no âmbito das medidas de combate ao impacto da pandemia Covid-19 - Campanha 10001 Noites - Vouchers da Restauração	Seminário Missionário do Verbo Divino	572 000,00	315,00	315,00	0,00	0,00	Deliberação 18-04-2022
040102 - Privadas	Alínea ff), do n.º 1, do artigo da Lei nº 75/2013, de 12 de setembro	33º Apoio a Novos Estabelecimentos	Snack-Bar Mutamba, Lda	572 000,00	1 800,00	1 800,00	0,00	0,00	
040102 - Privadas	Alínea ff), do n.º 1, do artigo da Lei nº 75/2013, de 12 de setembro	33º Apoio às empresas no âmbito das medidas de combate ao impacto da pandemia Covid-19 - Campanha 10001 Noites - Vouchers da Restauração	Sociedade de Empreendimentos Turísticos de Cova da Iria,Lda	572 000,00	120,00	120,00	0,00	0,00	Deliberação 16-05-2022

Transferências e Subsídios concedidos

Município de Ourém

Ano: 2022

do período findo em 31 de Dezembro de 2022

Euros

Tipo de Despesa	Disposições Legais	Finalidade	Entidade Beneficiária	Despesas Orçamentadas	Despesas autorizadas	Despesas pagas	Despesas autorizadas e não pagas	Devolução ocorrida no exercício	Observações
Transferências correntes									
040102 - Privadas	Alínea ff), do n.º 1, do artigo 33º da Lei nº 75/2013, de 12 de setembro	Apoio às empresas no âmbito das medidas de combate ao impacto da pandemia Covid-19 - Campanha 10001 Noites - Vouchers da Restauração	Sofia Cristina Pereira Ferreira	572 000,00	20,00	20,00	0,00	0,00	Delib. 07/03/2022
040102 - Privadas	Alínea ff), do n.º 1, do artigo 33º da Lei nº 75/2013, de 12 de setembro	Apoio às empresas no âmbito das medidas de combate ao impacto da pandemia Covid-19 - Campanha 10001 Noites - Vouchers da Restauração	Sofia Cristina Pereira Ferreira	572 000,00	10,00	10,00	0,00	0,00	Deliberação 16-05-2022
040102 - Privadas	Alínea ff), do n.º 1, do artigo 33º da Lei nº 75/2013, de 12 de setembro	Apoio às empresas no âmbito das medidas de combate ao impacto da pandemia Covid-19 - Campanha 10001 Noites - Vouchers da Restauração	Someralli, Lda	572 000,00	80,00	80,00	0,00	0,00	Delib. 07/03/2022
040102 - Privadas	Alínea ff), do n.º 1, do artigo 33º da Lei nº 75/2013, de 12 de setembro	Apoio às empresas no âmbito das medidas de combate ao impacto da pandemia Covid-19 - Campanha 10001 Noites - Vouchers da Hotelaria	Someralli, Lda	572 000,00	2 775,00	2 775,00	0,00	0,00	Delib. 20/12/2021
040102 - Privadas	Alínea ff), do n.º 1, do artigo 33º da Lei nº 75/2013, de 12 de setembro	Apoio às empresas no âmbito das medidas de combate ao impacto da pandemia Covid-19 - Campanha 10001 Noites - Vouchers da Hotelaria	Someralli, Lda	572 000,00	935,00	935,00	0,00	0,00	Delib. 20/12/2021
040102 - Privadas	Alínea ff), do n.º 1, do artigo 33º da Lei nº 75/2013, de 12 de setembro	Apoio às empresas no âmbito das medidas de combate ao impacto da pandemia Covid-19 - Campanha 10001 Noites - Vouchers da Restauração	Steyler Fátima - Atividades Hoteleiras, Lda	572 000,00	17 505,00	17 505,00	0,00	0,00	Deliberação 07-03-2022
040102 - Privadas	Alínea ff), do n.º 1, do artigo 33º da Lei nº 75/2013, de 12 de setembro	Apoio às empresas no âmbito das medidas de combate ao impacto da pandemia Covid-19 - Campanha 4001 Noites - Vouchers da Restauração	Steyler Fátima - Atividades Hoteleiras, Lda	572 000,00	3 020,00	3 020,00	0,00	0,00	Delib. 07/11/2022
040102 - Privadas	Alínea ff), do n.º 1, do artigo 33º da Lei nº 75/2013, de 12 de setembro	Apoio às empresas no âmbito das medidas de combate ao impacto da pandemia Covid-19 - Campanha 10001 Noites - Vouchers da Restauração	Steyler Fátima - Atividades Hoteleiras, Lda	572 000,00	240,00	240,00	0,00	0,00	Deliberação 16-05-2022
040102 - Privadas	Alínea ff), do n.º 1, do artigo 33º da Lei nº 75/2013, de 12 de setembro	Apoio às empresas no âmbito das medidas de combate ao impacto da pandemia Covid-19 - Campanha 10001 Noites - Vouchers da Restauração	Steyler Fátima - Atividades Hoteleiras, Lda	572 000,00	2 300,00	2 300,00	0,00	0,00	Deliberação 18-04-2022
040102 - Privadas	Alínea ff), do n.º 1, do artigo 33º da Lei nº 75/2013, de 12 de setembro	Apoio às empresas no âmbito das medidas de combate ao impacto da pandemia Covid-19 - Campanha 10001 Noites - Vouchers da Restauração	Steyler Fátima - Atividades Hoteleiras, Lda	572 000,00	3 195,00	3 195,00	0,00	0,00	Deliberação 18-04-2022

Transferências e Subsídios concedidos

Município de Ourém

Ano: 2022

do período findo em 31 de Dezembro de 2022

Euros

Tipo de Despesa	Disposições Legais	Finalidade	Entidade Beneficiária	Despesas Orçamentadas	Despesas autorizadas	Despesas pagas	Despesas autorizadas e não pagas	Devolução ocorrida no exercício	Observações
Transferências correntes									
040102 - Privadas	Alínea ff), do n.º 1, do artigo 33º da Lei nº 75/2013, de 12 de setembro	Apoio às empresas no âmbito das medidas de combate ao impacto da pandemia Covid-19 - Campanha 10001 Noites - Vouchers da Restauração	Steyler Fátima - Actividades Hoteleiras, Lda	572 000,00	30,00	30,00	0,00	0,00	Delib. 07/03/2022
040102 - Privadas	Alínea ff), do n.º 1, do artigo 33º da Lei nº 75/2013, de 12 de setembro	Apoio a Novos Estabelecimentos	Susana Maria Torcato Faria	572 000,00	725,00	725,00	0,00	0,00	
040102 - Privadas	Alínea ff), do n.º 1, do artigo 33º da Lei nº 75/2013, de 12 de setembro	Apoio ao Tecido Empresarial - Covid 19	Tejo Ambiente - Emp Intermunicipal Ambiente do Médio Tejo, EIM, SA	572 000,00	85,44	85,44	0,00	0,00	
040102 - Privadas	Alínea ff) do n.º 1 do artigo 33.º da lei 75/2013, de 12 de setembro	Apoio a Novos Estabelecimentos	TERA-FONE - Serviços Globais de Comunicação Unipessoal, Lda	572 000,00	600,00	600,00	0,00	0,00	
040102 - Privadas	Alínea ff), do n.º 1, do artigo 33º da Lei nº 75/2013, de 12 de setembro	Apoio às empresas no âmbito das medidas de combate ao impacto da pandemia Covid-19. Campanha 10001 Noites - Vouchers da Restauração	TZC Taberna, Lda	572 000,00	30,00	0,00	30,00	0,00	Del. 05-07-2021
040102 - Privadas	Alínea ff), do n.º 1, do artigo 33º da Lei nº 75/2013, de 12 de setembro	Campanha 10001 Noites - Vouchers da Restauração	TZC Taberna, Lda	572 000,00	10,00	0,00	10,00	0,00	Del. 17-05-2021
040102 - Privadas	Alínea ff), do n.º 1, do artigo 33º da Lei nº 75/2013, de 12 de setembro	Apoio a Novos Estabelecimentos	Uelber Fernandes Alves	572 000,00	1 260,00	1 260,00	0,00	0,00	
040102 - Privadas	Alínea ff), do n.º 1, do artigo 33º da Lei nº 75/2013, de 12 de setembro	Apoio às empresas no âmbito das medidas de combate ao impacto da pandemia Covid-19 - Campanha 10001 Noites - Vouchers da Restauração	Vasco Filipe Perfeito-Empreendimentos Turísticos e Holteleiros S.A.	572 000,00	280,00	280,00	0,00	0,00	Delib. 07/03/2022
040102 - Privadas	Alínea ff), do n.º 1, do artigo 33º da Lei nº 75/2013, de 12 de setembro	Apoio às empresas no âmbito das medidas de combate ao impacto da pandemia Covid-19 - Campanha 10001 Noites - Vouchers da Restauração	Vasco Filipe Perfeito-Empreendimentos Turísticos e Holteleiros S.A.	572 000,00	1 975,00	1 975,00	0,00	0,00	Deliberação 07-03-2022
040102 - Privadas	Alínea ff), do n.º 1, do artigo 33º da Lei nº 75/2013, de 12 de setembro	Apoio às empresas no âmbito das medidas de combate ao impacto da pandemia Covid-19 - Campanha 10001 Noites - Vouchers da Hotelaria	Vasco Filipe Perfeito-Empreendimentos Turísticos e Holteleiros S.A.	572 000,00	7 255,00	7 255,00	0,00	0,00	Delib. de 17-01-2022
040102 - Privadas	Alínea ff), do n.º 1, do artigo 33º da Lei nº 75/2013, de 12 de setembro	Apoio às empresas no âmbito das medidas de combate ao impacto da pandemia Covid-19 - Campanha 10001 Noites - Vouchers da Restauração	Vasco Filipe Perfeito-Empreendimentos Turísticos e Holteleiros S.A.	572 000,00	8 545,00	8 545,00	0,00	0,00	Deliberação 04/07/2022
040102 - Privadas	Alínea ff), do n.º 1, do artigo 33º da Lei nº 75/2013, de 12 de setembro	Apoio às empresas no âmbito das medidas de combate ao impacto da pandemia Covid-19 - Campanha 10001 Noites - Vouchers da Restauração	Vasco Filipe Perfeito-Empreendimentos Turísticos e Holteleiros S.A.	572 000,00	130,00	130,00	0,00	0,00	Deliberação 18-04-2022

Transferências e Subsídios concedidos

Município de Ourém

Ano: 2022

do período findo em 31 de Dezembro de 2022

Euros

Tipo de Despesa	Disposições Legais	Finalidade	Entidade Beneficiária	Despesas Orçamentadas	Despesas autorizadas	Despesas pagas	Despesas autorizadas e não pagas	Devolução ocorrida no exercício	Observações
Transferências correntes									
040102 - Privadas	Alínea ff), do n.º 1, do artigo 33º da Lei nº 75/2013, de 12 de setembro	Apoio às empresas no âmbito das medidas de combate ao impacto da pandemia Covid-19 - Campanha 10001 Noites - Vouchers da Restauração	Vasco Filipe Perfeito-Empreendimentos Turísticos e Holteiros S.A.	572 000,00	1 300,00	1 300,00	0,00	0,00	Deliberação 18-04-2022
040102 - Privadas	Alínea ff), do n.º 1, do artigo 33º da Lei nº 75/2013, de 12 de setembro	Apoio às empresas no âmbito das medidas de combate ao impacto da pandemia Covid-19 - Campanha 10001 Noites - Vouchers da Hotelaria	Vasco Filipe Perfeito-Empreendimentos Turísticos e Holteiros S.A.	572 000,00	11 290,00	11 290,00	0,00	0,00	Delib. 20/12/2021
040102 - Privadas	Alínea ff), do n.º 1, do artigo 33º da Lei nº 75/2013, de 12 de setembro	Apoio às empresas no âmbito das medidas de combate ao impacto da pandemia Covid-19 - Campanha 10001 Noites - Vouchers da Hotelaria	Vasco Filipe Perfeito-Empreendimentos Turísticos e Holteiros S.A.	572 000,00	8 645,00	8 645,00	0,00	0,00	Delib. 20/12/2021
040102 - Privadas	Alínea ff), do n.º 1, do artigo 33º da Lei nº 75/2013, de 12 de setembro	Apoio às empresas no âmbito das medidas de combate ao impacto da pandemia Covid-19 - Campanha 10001 Noites - Vouchers da Hotelaria	World Apostolate Of Fátima, U.S.A INC - Representação Permanente	572 000,00	40,00	40,00	0,00	0,00	Delib. 20/12/2021
040102 - Privadas	Alínea ff), do n.º 1, do artigo 33º da Lei nº 75/2013, de 12 de setembro	Apoio às empresas no âmbito das medidas de combate ao impacto da pandemia Covid-19 - Campanha 10001 Noites - Vouchers da Restauração	Zona Castelo Lda.	572 000,00	25,00	25,00	0,00	0,00	Deliberação 18-04-2022
040102 - Privadas	Alínea ff), do n.º 1, do artigo 33º da Lei nº 75/2013, de 12 de setembro	Apoio às empresas no âmbito das medidas de combate ao impacto da pandemia Covid-19 - Campanha 10001 Noites - Vouchers da Restauração	Zona Castelo Lda.	572 000,00	25,00	25,00	0,00	0,00	Deliberação 18-04-2022
040102 - Privadas	Alínea ff), do n.º 1, do artigo 33º da Lei nº 75/2013, de 12 de setembro	Apoio às empresas no âmbito das medidas de combate ao impacto da pandemia Covid-19 - Campanha 10001 Noites - Vouchers da Hotelaria	Zona Castelo Lda.	572 000,00	350,00	350,00	0,00	0,00	Delib. 20/12/2021
040501 - Continente	Alínea u), do n.º 1, do artigo 33º da Lei nº 75/2013, de 12 de setembro	Melhoria da Mobilidade no Médio Tejo	Comunidade Intermunicipal do Médio Tejo	1 688 900,00	18 618,39	18 618,39	0,00	0,00	
040501 - Continente	Alínea u), do n.º 1, do artigo 33º da Lei nº 75/2013, de 12 de setembro	Medidas de autoproteção	Comunidade Intermunicipal do Médio Tejo	1 688 900,00	1 731,47	1 731,47	0,00	0,00	Delib. 16/05/2022
040501 - Continente	Alínea ff), do n.º 1, do artigo 33º da Lei nº 75/2013, de 12 de setembro	Gestão Integrada de Proteção Civil e Florestas	Comunidade Intermunicipal do Médio Tejo	1 688 900,00	2 513,72	2 513,72	0,00	0,00	
040501 - Continente	Alínea ff), do n.º 1, do artigo 33º da Lei nº 75/2013, de 12 de setembro	Educação Excelência no Médio Tejo	Comunidade Intermunicipal do Médio Tejo	1 688 900,00	3 729,91	3 729,91	0,00	0,00	
040501 - Continente	Alínea ff), do n.º 1, do artigo 33º da Lei nº 75/2013, de 12 de setembro	Afirmação Territorial no Médio Tejo	Comunidade Intermunicipal do Médio Tejo	1 688 900,00	2 956,38	2 956,38	0,00	0,00	

Transferências e Subsídios concedidos

Município de Ourém

Ano: 2022

do período findo em 31 de Dezembro de 2022

Euros

Tipo de Despesa	Disposições Legais	Finalidade	Entidade Beneficiária	Despesas Orçamentadas	Despesas autorizadas	Despesas pagas	Despesas autorizadas e não pagas	Devolução ocorrida no exercício	Observações
Transferências correntes									
040501 - Continente	Alínea ff), do n.º 1, do artigo 33º da Lei nº 75/2013, de 12 de setembro	Melhoria da Mobilidade no Médio Tejo	Comunidade Intermunicipal do Médio Tejo	1 688 900,00	62 532,06	62 532,06	0,00	0,00	
040501 - Continente	Alínea l), do n.º 1, do artigo 33º da Lei nº 75/2013, de 12 de setembro	Protocolo de Apoio a Recursos Humanos	Freguesia Alburitel	1 688 900,00	11 615,00	11 615,00	0,00	0,00	
040501 - Continente	Alínea l), do n.º 1, do artigo 33º da Lei nº 75/2013, de 12 de setembro	DGAL - Fundo Equilíbrio Financeir	Freguesia Alburitel	1 688 900,00	13 596,00	13 596,00	0,00	0,00	
040501 - Continente	Alínea u), do n.º 1, do artigo 33º da Lei nº 75/2013, de 12 de setembro	Programa de Caminhadas "Caminhos D'Ourém" 2022	Freguesia Alburitel	1 688 900,00	188,50	188,50	0,00	0,00	Delib. de Câmara de 05/09/2022
040501 - Continente	Alínea l), do n.º 1, do artigo 33º da Lei nº 75/2013, de 12 de setembro	Protocolo Silvicultura Sustentável - Melhoria da Resiliência e do Valor Ambiental das Florestas	Freguesia Alburitel	1 688 900,00	39 148,84	39 148,84	0,00	0,00	
040501 - Continente	Alínea l), do n.º 1, do artigo 33º da Lei nº 75/2013, de 12 de setembro	Protocolo Apoio a Recursos Humanos	Freguesia de Atouguia	1 688 900,00	11 615,00	11 615,00	0,00	0,00	
040501 - Continente	Alínea l), do n.º 1, do artigo 33º da Lei nº 75/2013, de 12 de setembro	DGAL - Fundo Equilíbrio Financeir	Freguesia de Atouguia	1 688 900,00	33 836,00	33 836,00	0,00	0,00	
040501 - Continente	Alínea u), do n.º 1, do artigo 33º da Lei nº 75/2013, de 12 de setembro	Programa de Caminhadas "Caminhos D'Ourém" 2022	Freguesia de Atouguia	1 688 900,00	212,50	212,50	0,00	0,00	Delib. de 05/09/2022
040501 - Continente	Alínea l), do n.º 1, do artigo 33º da Lei nº 75/2013, de 12 de setembro	DGAL - Fundo Equilíbrio Financeir	Freguesia de Atouguia	1 688 900,00	5 344,39	5 344,39	0,00	0,00	
040501 - Continente	Alínea l), do n.º 1, do artigo 33º da Lei nº 75/2013, de 12 de setembro	DGAL - Fundo Equilíbrio Financeir	Freguesia de Caxarias	1 688 900,00	2 510,88	2 510,88	0,00	0,00	
040501 - Continente	Alínea l), do n.º 1, do artigo 33º da Lei nº 75/2013, de 12 de setembro	DGAL - Fundo Equilíbrio Financeir	Freguesia de Caxarias	1 688 900,00	36 855,50	36 855,50	0,00	0,00	
040501 - Continente	Alínea l), do n.º 1, do artigo 33º da Lei nº 75/2013, de 12 de setembro	DGAL - Fundo Equilíbrio Financeir	Freguesia de Caxarias	1 688 900,00	2 513,04	2 513,04	0,00	0,00	
040501 - Continente	Alínea l), do n.º 1, do artigo 33º da Lei nº 75/2013, de 12 de setembro	Protocolo de Apoio a Recursos Humanos	Freguesia de Caxarias	1 688 900,00	11 615,00	11 615,00	0,00	0,00	
040501 - Continente	Alínea u), do n.º 1, do artigo 33º da Lei nº 75/2013, de 12 de setembro	Programa de Caminhadas "Caminhos D'Ourém" 2022	Freguesia de Caxarias	1 688 900,00	261,50	261,50	0,00	0,00	Deliberação 18-07-2022
040501 - Continente	Alínea u), do n.º 1, do artigo 33º da Lei nº 75/2013, de 12 de setembro	Programa de Caminhadas "Caminhos D'Ourém" 2022	Freguesia de Espite	1 688 900,00	160,00	160,00	0,00	0,00	Deliberação 18-07-2022
040501 - Continente	Alínea l), do n.º 1, do artigo 33º da Lei nº 75/2013, de 12 de setembro	DGAL - Fundo Equilíbrio Financeir	Freguesia de Espite	1 688 900,00	32 235,50	32 235,50	0,00	0,00	
040501 - Continente	Alínea l), do n.º 1, do artigo 33º da Lei nº 75/2013, de 12 de setembro	DGAL - Fundo Equilíbrio Financeir	Freguesia de Espite	1 688 900,00	2 839,33	2 839,33	0,00	0,00	

Transferências e Subsídios concedidos

Município de Ourém

Ano: 2022

do período findo em 31 de Dezembro de 2022

Euros

Tipo de Despesa	Disposições Legais	Finalidade	Entidade Beneficiária	Despesas Orçamentadas	Despesas autorizadas	Despesas pagas	Despesas autorizadas e não pagas	Devolução ocorrida no exercício	Observações
040501 - Continente	Alínea l), do n.º 1, do artigo 33º da Lei nº 75/2013, de 12 de setembro	Protocolo de Apoio a Recursos Humanos	Freguesia de Espite	1 688 900,00	11 615,00	11 615,00	0,00	0,00	
040501 - Continente	Alínea l), do n.º 1, do artigo 33º da Lei nº 75/2013, de 12 de setembro	DGAL - Fundo Equilíbrio Financeir	Freguesia de Fátima	1 688 900,00	9 251,32	9 251,32	0,00	0,00	
040501 - Continente	Alínea l), do n.º 1, do artigo 33º da Lei nº 75/2013, de 12 de setembro	Protocolo de Apoio a Recursos Humanos	Freguesia de Fátima	1 688 900,00	34 845,00	34 845,00	0,00	0,00	
040501 - Continente	Alínea l), do n.º 1, do artigo 33º da Lei nº 75/2013, de 12 de setembro	DGAL - Fundo Equilíbrio Financeir	Freguesia de Fátima	1 688 900,00	101 866,60	101 866,60	0,00	0,00	
040501 - Continente	Alínea u), do n.º 1, do artigo 33º da Lei nº 75/2013, de 12 de setembro	Programa de Caminhadas "Caminhos D'Ourém" 2022	Freguesia de Fátima	1 688 900,00	327,50	327,50	0,00	0,00	Delib. 03/10/2022
040501 - Continente	Alínea l), do n.º 1, do artigo 33º da Lei nº 75/2013, de 12 de setembro	Apoio financeiro para encargos decorrentes da promoção de atividades no âmbito das comemorações de Fátima - 25 anos da Cidade	Freguesia de Fátima	1 688 900,00	84 000,00	84 000,00	0,00	0,00	
040501 - Continente	Alínea l), do n.º 1, do artigo 33º da Lei nº 75/2013, de 12 de setembro	Apoio financeiro para a 2ª fase de Toponímica Urbana	Freguesia de Fátima	1 688 900,00	18 400,00	18 400,00	0,00	0,00	
040501 - Continente	Alínea l), do n.º 1, do artigo 33º da Lei nº 75/2013, de 12 de setembro	DGAL - Fundo Equilíbrio Financeir	Freguesia de Nª. Srª. das Misericórdias	1 688 900,00	2 261,27	2 261,27	0,00	0,00	
040501 - Continente	Alínea u), do n.º 1, do artigo 33º da Lei nº 75/2013, de 12 de setembro	Programa de Caminhadas "Caminhos D'Ourém" 2022	Freguesia de Nª. Srª. das Misericórdias	1 688 900,00	358,50	358,50	0,00	0,00	Delib. 03/10/2022
040501 - Continente	Alínea l), do n.º 1, do artigo 33º da Lei nº 75/2013, de 12 de setembro	DGAL - Fundo Equilíbrio Financeir	Freguesia de Nª. Srª. das Misericórdias	1 688 900,00	61 924,50	61 924,50	0,00	0,00	
040501 - Continente	Alínea l), do n.º 1, do artigo 33º da Lei nº 75/2013, de 12 de setembro	Protocolo de Apoio a Recursos Humanos	Freguesia de Seiça	1 688 900,00	11 615,00	11 615,00	0,00	0,00	
040501 - Continente	Alínea l), do n.º 1, do artigo 33º da Lei nº 75/2013, de 12 de setembro	DGAL - Fundo Equilíbrio Financeir	Freguesia de Seiça	1 688 900,00	36 740,00	36 740,00	0,00	0,00	
040501 - Continente	Alínea u), do n.º 1, do artigo 33º da Lei nº 75/2013, de 12 de setembro	Programa de Caminhadas "Caminhos D'Ourém" 2022	Freguesia de Seiça	1 688 900,00	388,00	388,00	0,00	0,00	Deli. de Câmara de 05/09/2022
040501 - Continente	Alínea l), do n.º 1, do artigo 33º da Lei nº 75/2013, de 12 de setembro	DGAL - Fundo Equilíbrio Financeir	Freguesia de Urqueira	1 688 900,00	5 214,44	5 214,44	0,00	0,00	
040501 - Continente	Alínea l), do n.º 1, do artigo 33º da Lei nº 75/2013, de 12 de setembro	DGAL - Fundo Equilíbrio Financeir	Freguesia de Urqueira	1 688 900,00	39 902,50	39 902,50	0,00	0,00	
040501 - Continente	Alínea u), do n.º 1, do artigo 33º da Lei nº 75/2013, de 12 de setembro	Programa de Caminhadas "Caminhos D'Ourém" 2022	Freguesia de Urqueira	1 688 900,00	63,50	63,50	0,00	0,00	Delib. de Câmara de 05/09/2022

Transferências e Subsídios concedidos

Município de Ourém

Ano: 2022

do período findo em 31 de Dezembro de 2022

Euros

Tipo de Despesa	Disposições Legais	Finalidade	Entidade Beneficiária	Despesas Orçamentadas	Despesas autorizadas	Despesas pagas	Despesas autorizadas e não pagas	Devolução ocorrida no exercício	Observações
Transferências correntes									
040501 - Continente	Alínea l), do n.º 1, do artigo 33º da Lei nº 75/2013, de 12 de setembro	Equipa de Sapadores	Freguesia de Urqueira	1 688 900,00	22 630,74	15 638,74	6 992,00	0,00	
040501 - Continente	Alínea l), do n.º 1, do artigo 33º da Lei nº 75/2013, de 12 de setembro	Protocolo nos dominios da Rede Viária	Freguesia de Urqueira	1 688 900,00	19 951,23	19 951,23	0,00	0,00	
040501 - Continente	Alínea l), do n.º 1, do artigo 33º da Lei nº 75/2013, de 12 de setembro	Protocolo Apoio a Recursos Humanos	Freguesia de Urqueira	1 688 900,00	11 615,00	11 615,00	0,00	0,00	
040501 - Continente	Alínea l), do n.º 1, do artigo 33º da Lei nº 75/2013, de 12 de setembro	DGAL - Fundo Equilíbrio Financeiro	Freguesia Nossa Senhora da Piedade	1 688 900,00	37 202,00	37 202,00	0,00	0,00	
040501 - Continente	Alínea l), do n.º 1, do artigo 33º da Lei nº 75/2013, de 12 de setembro	Protocolo de Apoio a Recursos Humanos	Freguesia Nossa Senhora da Piedade	1 688 900,00	11 615,00	11 615,00	0,00	0,00	
040501 - Continente	Alínea u), do n.º 1, do artigo 33º da Lei nº 75/2013, de 12 de setembro	Programa de Caminhadas "Caminhos D'Ourém" 2022	Freguesia Nossa Senhora da Piedade	1 688 900,00	219,00	219,00	0,00	0,00	Delib. 03/10/2022
040501 - Continente	Alínea l), do n.º 1, do artigo 33º da Lei nº 75/2013, de 12 de setembro	DGAL - Fundo Equilíbrio Financeiro	Freguesia Nossa Senhora da Piedade	1 688 900,00	3 584,61	3 584,61	0,00	0,00	
040501 - Continente	Alínea l), do n.º 1, do artigo 33º da Lei nº 75/2013, de 12 de setembro	DGAL - Fundo Equilíbrio Financeiro	União das Freguesias de Freixianda, Ribeira do Fárrio e Formigais	1 688 900,00	25 051,92	25 051,92	0,00	0,00	
040501 - Continente	Alínea l), do n.º 1, do artigo 33º da Lei nº 75/2013, de 12 de setembro	DGAL - Fundo Equilíbrio Financeiro	União das Freguesias de Freixianda, Ribeira do Fárrio e Formigais	1 688 900,00	92 279,00	92 279,00	0,00	0,00	
040501 - Continente	Alínea l), do n.º 1, do artigo 33º da Lei nº 75/2013, de 12 de setembro	Protocolo de Apoio a Recurso Humano	União das Freguesias de Freixianda, Ribeira do Fárrio e Formigais	1 688 900,00	23 230,00	23 230,00	0,00	0,00	
040501 - Continente	Alínea u), do n.º 1, do artigo 33º da Lei nº 75/2013, de 12 de setembro	Programa de Caminhadas "Caminhos D'Ourém" 2022	União das Freguesias de Freixianda, Ribeira do Fárrio e Formigais	1 688 900,00	167,50	167,50	0,00	0,00	Delib. 03/10/2022
040501 - Continente	Alínea l), do n.º 1, do artigo 33º da Lei nº 75/2013, de 12 de setembro	DGAL - Fundo Equilíbrio Financeiro	União das Freguesias de Gondemaria e Olival	1 688 900,00	3 975,61	3 975,61	0,00	0,00	
040501 - Continente	Alínea l), do n.º 1, do artigo 33º da Lei nº 75/2013, de 12 de setembro	DGAL - Fundo Equilíbrio Financeiro	União das Freguesias de Gondemaria e Olival	1 688 900,00	54 785,50	54 785,50	0,00	0,00	
040501 - Continente	Alínea l), do n.º 1, do artigo 33º da Lei nº 75/2013, de 12 de setembro	Protocolo Apoio a Recursos Humanos	União das Freguesias de Gondemaria e Olival	1 688 900,00	23 230,00	23 230,00	0,00	0,00	
040501 - Continente	Alínea l), do n.º 1, do artigo 33º da Lei nº 75/2013, de 12 de setembro	DGAL - Fundo Equilíbrio Financeiro	União das Freguesias de Matas e Cercal	1 688 900,00	4 685,21	4 685,21	0,00	0,00	
040501 - Continente	Alínea l), do n.º 1, do artigo 33º da Lei nº 75/2013, de 12 de setembro	Protocolo de Apoio a Recursos Humanos	União das Freguesias de Matas e Cercal	1 688 900,00	11 615,00	11 615,00	0,00	0,00	
040501 - Continente	Alínea l), do n.º 1, do artigo 33º da Lei nº 75/2013, de 12 de setembro	DGAL - Fundo Equilíbrio Financeiro	União das Freguesias de Matas e Cercal	1 688 900,00	36 443,00	36 443,00	0,00	0,00	

Transferências e Subsídios concedidos

Município de Ourém

Ano: 2022

do período findo em 31 de Dezembro de 2022

Euros

Tipo de Despesa	Disposições Legais	Finalidade	Entidade Beneficiária	Despesas Orçamentadas	Despesas autorizadas	Despesas pagas	Despesas autorizadas e não pagas	Devolução ocorrida no exercício	Observações
Transferências correntes									
040501 - Continente	Alínea l), do n.º 1, do artigo 33º da Lei nº 75/2013, de 12 de setembro	Protocolo de Apoio a Recursos Humanos	União das Freguesias de Rio de Couros e Casal dos Bernardos	1 688 900,00	11 615,00	11 615,00	0,00	0,00	
040501 - Continente	Alínea l), do n.º 1, do artigo 33º da Lei nº 75/2013, de 12 de setembro	Apoio p/Cedência de Espaço para Fornecimento de Refeições aos Alunos do Pré-Escolar e 1º Ciclo do ensino Básico de Rio de Couros e Prolongamentos de Horário	União das Freguesias de Rio de Couros e Casal dos Bernardos	1 688 900,00	4 769,52	4 769,52	0,00	0,00	
040501 - Continente	Alínea l), do n.º 1, do artigo 33º da Lei nº 75/2013, de 12 de setembro	DGAL - Fundo Equilíbrio Financeir	União das Freguesias de Rio de Couros e Casal dos Bernardos	1 688 900,00	70 928,00	70 928,00	0,00	0,00	
040501 - Continente	Alínea l), do n.º 1, do artigo 33º da Lei nº 75/2013, de 12 de setembro	DGAL - Fundo Equilíbrio Financeir	União das Freguesias de Rio de Couros e Casal dos Bernardos	1 688 900,00	5 330,79	5 330,79	0,00	0,00	
040501 - Continente	Alínea l), do n.º 1, do artigo 33º da Lei nº 75/2013, de 12 de setembro	DGAL - Fundo Equilíbrio Financeir	União das Freguesias de Rio de Couros e Casal dos Bernardos	1 688 900,00	1 661,32	1 661,32	0,00	0,00	
040501 - Continente	Alínea u), do n.º 1, do artigo 33º da Lei nº 75/2013, de 12 de setembro	Programa de Caminhadas "Caminhos D'Ourém" 2022	União das Freguesias de Rio de Couros e Casal dos Bernardos	1 688 900,00	286,00	286,00	0,00	0,00	Deliberação 18-07-2022
040701 - Instituições sem fins lucrativos	Alínea u), do n.º 1, do artigo 33º da Lei nº 75/2013, de 12 de setembro	Apoio financeiro no âmbito dos encargos decorrentes da participação da Orquestra de Sopros de Ourém no festival "World Music Contest" nos países Baixos	Academia de Música Banda de Ourém - AMBO	1 261 634,00	16 275,00	16 275,00	0,00	0,00	
040701 - Instituições sem fins lucrativos	Alínea u), do n.º 1, do artigo 33º da Lei nº 75/2013, de 12 de setembro	Apoio ao Associativismo Cultural e Desportivo 2022	Academia de Música Banda de Ourém - AMBO	1 261 634,00	22 250,00	22 250,00	0,00	0,00	Deliberação 04-04-2022
040701 - Instituições sem fins lucrativos	Alínea u), do n.º 1, do artigo 33º da Lei nº 75/2013, de 12 de setembro	Apoio ao Associativismo Cultural e Desportivo 2022	ACROBATIKDAYS - Clube de Ginástica de Fátima	1 261 634,00	5 802,50	5 802,50	0,00	0,00	Deliberação 04-04-2022
040701 - Instituições sem fins lucrativos	Alínea u), do n.º 1, do artigo 33º da Lei nº 75/2013, de 12 de setembro	Apoio ao Associativismo Cultural e Desportivo 2022	ACRVP - Associação Cultural e Recreativa de Vale do Porto	1 261 634,00	500,00	500,00	0,00	0,00	Deliberação 04-04-2022
040701 - Instituições sem fins lucrativos	Alínea u), do n.º 1, do artigo 33º da Lei nº 75/2013, de 12 de setembro	Apoio ao Associativismo	ADIRE - Associação Dinamizadora Regional	1 261 634,00	200,00	0,00	200,00	0,00	
040701 - Instituições sem fins lucrativos	Alínea u), do n.º 1, do artigo 33º da Lei nº 75/2013, de 12 de setembro	Protocolo - Apoio à 1ª.Edição da "Academia Próxima Geração"	ADPG - Associação para o desenvolvimento da Próxima Geração	1 261 634,00	1 000,00	1 000,00	0,00	0,00	Deliberação de 18-07-2022
040701 - Instituições sem fins lucrativos	Alínea u), do n.º 1, do artigo 33º da Lei nº 75/2013, de 12 de setembro	Apoio ao Associativismo Cultural e Desportivo 2022	Agrupamento 1263 do CNE da Ribeira do Fárrio	1 261 634,00	850,00	850,00	0,00	0,00	Deliberação 04-04-2022
040701 - Instituições sem fins lucrativos	Alínea u), do n.º 1, do artigo 33º da Lei nº 75/2013, de 12 de setembro	Apoio ao Associativismo Cultural e Desportivo 2022	Agrupamento de Escuteiros 682 - Fátima	1 261 634,00	850,00	850,00	0,00	0,00	Deliberação 04-04-2022
040701 - Instituições sem fins lucrativos	Alínea u), do n.º 1, do artigo 33º da Lei nº 75/2013, de 12 de setembro	Apoio ao Associativismo Cultural e Desportivo 2022	Albardeira, Associação Cultural	1 261 634,00	2 500,00	2 500,00	0,00	0,00	Deliberação 04-04-2022

Transferências e Subsídios concedidos

Município de Ourém

Ano: 2022

do período findo em 31 de Dezembro de 2022

Euros

Tipo de Despesa	Disposições Legais	Finalidade	Entidade Beneficiária	Despesas Orçamentadas	Despesas autorizadas	Despesas pagas	Despesas autorizadas e não pagas	Devolução ocorrida no exercício	Observações
Transferências correntes									
040701 - Instituições sem fins lucrativos	Alínea hh), do n.º 1, do artigo 33º da Lei nº 75/2013, de 12 de setembro	Serviços de Apoio à família-Comparticipação Financeira	APDAF-Associação Promoção e Dinamização Apoio Família	1 261 634,00	2 838,00	2 838,00	0,00	0,00	
040701 - Instituições sem fins lucrativos	Alínea u), do n.º 1, do artigo 33º da Lei nº 75/2013, de 12 de setembro	Apoio ao Associativismo Cultural e Desportivo 2022	Arabesque - Academia de Dança, CRL	1 261 634,00	8 675,00	8 675,00	0,00	0,00	Deliberação 04-04-2022
040701 - Instituições sem fins lucrativos	Alínea u), do n.º 1, do artigo 33º da Lei nº 75/2013, de 12 de setembro	Participação de Aluno na Final do Youth America Grand Prix- Florida EUA	Arabesque - Academia de Dança, CRL	1 261 634,00	2 500,00	2 500,00	0,00	0,00	
040701 - Instituições sem fins lucrativos	Alínea u), do n.º 1, do artigo 33º da Lei nº 75/2013, de 12 de setembro	Apoio ao Associativismo Cultural e Desportivo 2022	ASPAS - Associação de Pintores Anti-Stress de Fátima	1 261 634,00	750,00	750,00	0,00	0,00	Deliberação 04-04-2022
040701 - Instituições sem fins lucrativos	Alínea u), do n.º 1, do artigo 33º da Lei nº 75/2013, de 12 de setembro	Apoio ao Associativismo Cultural e Desportivo 2022	Assoc.Desp. Cultural - Giesta Sport Clube	1 261 634,00	750,00	750,00	0,00	0,00	Deliberação 04-04-2022
040701 - Instituições sem fins lucrativos	Alínea u), do n.º 1, do artigo 33º da Lei nº 75/2013, de 12 de setembro	Apoio ao Associativismo Cultural e Desportivo 2022	Associação Cultural e Recreativa de Urqueira	1 261 634,00	500,00	500,00	0,00	0,00	Deliberação 04-04-2022
040701 - Instituições sem fins lucrativos	Alínea u), do n.º 1, do artigo 33º da Lei nº 75/2013, de 12 de setembro	Apoio ao Associativismo Cultural e Desportivo 2022	Associação Cultural e Recreativa de Urqueira	1 261 634,00	1 305,00	1 305,00	0,00	0,00	Deliberação 04-04-2022
040701 - Instituições sem fins lucrativos	Alínea u), do n.º 1, do artigo 33º da Lei nº 75/2013, de 12 de setembro	Apoio ao Associativismo Cultural e Desportivo 2022	Associação Cultural e Recreativa Outeiro das Matas	1 261 634,00	500,00	500,00	0,00	0,00	Deliberação 04-04-2022
040701 - Instituições sem fins lucrativos	Alínea u), do n.º 1, do artigo 33º da Lei nº 75/2013, de 12 de setembro	Apoio ao Associativismo Cultural e Desportivo 2022	Associação Cultural e Recreativa Vale do Nabão	1 261 634,00	2 500,00	2 500,00	0,00	0,00	Deliberação 04-04-2022
040701 - Instituições sem fins lucrativos	Alínea u), do n.º 1, do artigo 33º da Lei nº 75/2013, de 12 de setembro	Apoio ao Associativismo Cultural e Desportivo 2022	Associação Cultural e Recreativa Vale do Pêso	1 261 634,00	2 000,00	2 000,00	0,00	0,00	Deliberação 04-04-2022
040701 - Instituições sem fins lucrativos	Alínea u), do n.º 1, do artigo 33º da Lei nº 75/2013, de 12 de setembro	Apoio ao Associativismo Cultural e Desportivo 2022	Associação de Artistas e Artesãos Ourenses	1 261 634,00	875,00	875,00	0,00	0,00	Deliberação 04-04-2022
040701 - Instituições sem fins lucrativos	Alínea u), do n.º 1, do artigo 33º da Lei nº 75/2013, de 12 de setembro	Apoio ao Associativismo Cultural e Desportivo 2022	Associação de Cultura e Desporto de Vale Travesso	1 261 634,00	500,00	500,00	0,00	0,00	Deliberação 04-04-2022
040701 - Instituições sem fins lucrativos	Alínea u), do n.º 1, do artigo 33º da Lei nº 75/2013, de 12 de setembro	Apoio ao Associativismo Cultural e Desportivo 2022	Associação de Cultura e Desporto de Vale Travesso	1 261 634,00	1 300,00	1 300,00	0,00	0,00	Deliberação 04-04-2022
040701 - Instituições sem fins lucrativos	Alínea u), do n.º 1, do artigo 33º da Lei nº 75/2013, de 12 de setembro	Apoio ao Associativismo Cultural e Desportivo 2022	Associação de Promoção da Freguesia Cercal	1 261 634,00	1 800,00	1 800,00	0,00	0,00	Deliberação 04-04-2022
040701 - Instituições sem fins lucrativos	Alínea u), do n.º 1, do artigo 33º da Lei nº 75/2013, de 12 de setembro	Apoio ao Associativismo Cultural e Desportivo 2022	Associação Desp.Cultural "Lírios do Campo"Pinheiro e Cabiçalva	1 261 634,00	2 250,00	2 250,00	0,00	0,00	Deliberação 04-04-2022
040701 - Instituições sem fins lucrativos	Alínea u), do n.º 1, do artigo 33º da Lei nº 75/2013, de 12 de setembro	Apoio ao Associativismo Cultural e Desportivo 2022	Associação Desportiva Cultural Solidieriedade Social do Lavradio	1 261 634,00	1 000,00	1 000,00	0,00	0,00	Deliberação 04-04-2022
040701 - Instituições sem fins lucrativos	Alínea u), do n.º 1, do artigo 33º da Lei nº 75/2013, de 12 de setembro	Apoio ao Associativismo Cultural e Desportivo 2022	Associação Desportiva Cultural Solidieriedade Social do Lavradio	1 261 634,00	500,00	500,00	0,00	0,00	Deliberação 04-04-2022

Transferências e Subsídios concedidos

Ano: 2022

Município de Ourém

do período findo em 31 de Dezembro de 2022

Euros

Typo de Despesa	Disposições Legais	Finalidade	Entidade Beneficiária	Despesas Orçamentadas	Despesas autorizadas	Despesas pagas	Despesas autorizadas e não pagas	Devolução ocorrida no exercício	Observações
Transferências correntes									
040701 - Instituições sem fins lucrativos	Alínea u), do n.º 1, do artigo da Lei nº 75/2013, de 12 de setembro	33º Apoio ao Associativismo Cultural e Desportivo 2022	Associação Desportiva os Raposinhos	1 261 634,00	4 875,00	4 875,00	0,00	0,00	Deliberação 04-04-2022
040701 - Instituições sem fins lucrativos	Alínea u), do n.º 1, do artigo da Lei nº 75/2013, de 12 de setembro	33º Apoio ao Associativismo Cultural e Desportivo 2022	Associação Desportiva, Recreativa e Cultural Vasco da Gama	1 261 634,00	31 760,00	31 760,00	0,00	0,00	Deliberação 04-04-2022
040701 - Instituições sem fins lucrativos	Alínea u), do n.º 1, do artigo da Lei nº 75/2013, de 12 de setembro	33º Apoio ao Associativismo Cultural e Desportivo 2022	Associação Desportiva, Recreativa e Cultural Vasco da Gama	1 261 634,00	500,00	500,00	0,00	0,00	Deliberação 04-04-2022
040701 - Instituições sem fins lucrativos	Alínea u), do n.º 1, do artigo da Lei nº 75/2013, de 12 de setembro	33º Candidatura ao Cartão Abem	Associação Dignidade	1 261 634,00	7 700,00	3 700,00	4 000,00	0,00	
040701 - Instituições sem fins lucrativos	Alínea u), do n.º 1, do artigo da Lei nº 75/2013, de 12 de setembro	33º Apoio ao Associativismo Cultural e Desportivo 2022	Associação dos Andrés	1 261 634,00	1 475,00	1 475,00	0,00	0,00	Deliberação 04-04-2022
040701 - Instituições sem fins lucrativos	Alínea u), do n.º 1, do artigo da Lei nº 75/2013, de 12 de setembro	33º Apoio ao Associativismo Cultural e Desportivo 2022	Associação Filarmónica 1º Dezembro Cult. Artística Vilarense Reis Prazeres	1 261 634,00	7 250,00	7 250,00	0,00	0,00	Deliberação 04-04-2022
040701 - Instituições sem fins lucrativos	Alínea u), do n.º 1, do artigo da Lei nº 75/2013, de 12 de setembro	33º Protocolo de cooperação para atribuição de apoio financeiro a despesas correntes - Refeições DECIR	Associação Humanitária de Bombeiros Voluntários de Caxarias	1 261 634,00	4 250,00	4 250,00	0,00	0,00	
040701 - Instituições sem fins lucrativos	Alínea u), do n.º 1, do artigo da Lei nº 75/2013, de 12 de setembro	33º Apoio a Despesas Mensais	Associação Humanitária de Bombeiros Voluntários de Caxarias	1 261 634,00	19 846,39	19 846,39	0,00	0,00	
040701 - Instituições sem fins lucrativos	Alínea u), do n.º 1, do artigo da Lei nº 75/2013, de 12 de setembro	33º Protocolo de Cooperação c/Bombeiros para constituição de Equipa de Intervenção Permanente	Associação Humanitária de Bombeiros Voluntários de Caxarias	1 261 634,00	18 579,20	2 604,31	15 974,89	0,00	
040701 - Instituições sem fins lucrativos	Alínea u), do n.º 1, do artigo da Lei nº 75/2013, de 12 de setembro	33º Apoio Financeiro à EIP	Associação Humanitária de Bombeiros Voluntários de Caxarias	1 261 634,00	37 158,50	28 031,90	9 126,60	0,00	
040701 - Instituições sem fins lucrativos	Alínea u), do n.º 1, do artigo da Lei nº 75/2013, de 12 de setembro	33º Protocolo referente Apoio Financeiro às actividades Desenvolvidas pelas Corporações de Bombeiros - 2021	Associação Humanitária de Bombeiros Voluntários de Caxarias	1 261 634,00	8 522,69	8 522,69	0,00	0,00	
040701 - Instituições sem fins lucrativos	Alínea u), do n.º 1, do artigo da Lei nº 75/2013, de 12 de setembro	33º Protocolo Aquisição de Equipamento de Proteção Individual	Associação Humanitária de Bombeiros Voluntários de Caxarias	1 261 634,00	19 446,67	19 446,67	0,00	0,00	
040701 - Instituições sem fins lucrativos	Alínea u), do n.º 1, do artigo da Lei nº 75/2013, de 12 de setembro	33º Protocolo de apoio a despesas correntes com a manutenção de uma Equipa de Intervenção Permanente	Associação Humanitária de Bombeiros Voluntários de Caxarias	1 261 634,00	2 694,15	2 694,15	0,00	0,00	Delib. 19/11/2018
040701 - Instituições sem fins lucrativos	Alínea u), do n.º 1, do artigo da Lei nº 75/2013, de 12 de setembro	33º Protocolo de cooperação para atribuição de apoio financeiro a despesas correntes - Refeições DECIR	Associação Humanitária de Bombeiros Voluntários de Caxarias	1 261 634,00	3 000,00	3 000,00	0,00	0,00	
040701 - Instituições sem fins lucrativos	Alínea u), do n.º 1, do artigo da Lei nº 75/2013, de 12 de setembro	33º Apoio a Despesas Mensais	Associação Humanitária de Bombeiros Voluntários de Caxarias	1 261 634,00	16 765,23	16 765,23	0,00	0,00	

 NOTA: Os compromissos sem entidade não são contabilizados neste mapa.

Transferências e Subsídios concedidos

Município de Ourém

Ano: 2022

do período findo em 31 de Dezembro de 2022

Euros

Tipo de Despesa	Disposições Legais	Finalidade	Entidade Beneficiária	Despesas Orçamentadas	Despesas autorizadas	Despesas pagas	Despesas autorizadas e não pagas	Devolução ocorrida no exercício	Observações
Transferências correntes									
040701 - Instituições sem fins lucrativos	Alínea u), do n.º 1, do artigo 33º da Lei nº 75/2013, de 12 de setembro	Protocolo de cooperação para atribuição de apoio financeiro a despesas correntes - Refeições DECIR	Associação Humanitária de Bombeiros Voluntários de Fátima	1 261 634,00	3 500,00	3 500,00	0,00	0,00	
040701 - Instituições sem fins lucrativos	Alínea u), do n.º 1, do artigo 33º da Lei nº 75/2013, de 12 de setembro	Apoio a Despesas Mensais	Associação Humanitária de Bombeiros Voluntários de Fátima	1 261 634,00	23 103,34	23 103,34	0,00	0,00	
040701 - Instituições sem fins lucrativos	Alínea u), do n.º 1, do artigo 33º da Lei nº 75/2013, de 12 de setembro	Apoio Financeiro à Equipa de Intervenção Permanente	Associação Humanitária de Bombeiros Voluntários de Fátima	1 261 634,00	18 634,60	6 629,26	12 005,34	0,00	
040701 - Instituições sem fins lucrativos	Alínea ff), do n.º 1, do artigo 33º da Lei nº 75/2013, de 12 de setembro	Apoio Financeiro à Equipa de Intervenção Permanente	Associação Humanitária de Bombeiros Voluntários de Fátima	1 261 634,00	37 158,50	27 006,61	10 151,89	0,00	
040701 - Instituições sem fins lucrativos	Alínea u), do n.º 1, do artigo 33º da Lei nº 75/2013, de 12 de setembro	Apoio ao financiamento para pagamento das despesas associadas à utilização de um espaço, no CEF, durante 24 meses	Associação Humanitária de Bombeiros Voluntários de Fátima	1 261 634,00	3 000,00	2 000,00	1 000,00	0,00	
040701 - Instituições sem fins lucrativos	Alínea u), do n.º 1, do artigo 33º da Lei nº 75/2013, de 12 de setembro	Protocolo Equipa de Intervenção Permanente	Associação Humanitária de Bombeiros Voluntários de Fátima	1 261 634,00	3 426,83	3 426,83	0,00	0,00	
040701 - Instituições sem fins lucrativos	Alínea u), do n.º 1, do artigo 33º da Lei nº 75/2013, de 12 de setembro	Protocolo de cooperação para atribuição de apoio financeiro a despesas correntes - Refeições DECIR	Associação Humanitária de Bombeiros Voluntários de Fátima	1 261 634,00	3 112,64	2 500,00	612,64	0,00	
040701 - Instituições sem fins lucrativos	Alínea u), do n.º 1, do artigo 33º da Lei nº 75/2013, de 12 de setembro	Apoio a Despesas Mensais	Associação Humanitária de Bombeiros Voluntários de Fátima	1 261 634,00	18 804,21	18 804,21	0,00	0,00	
040701 - Instituições sem fins lucrativos	Alínea u), do n.º 1, do artigo 33º da Lei nº 75/2013, de 12 de setembro	Protocolo de cooperação para atribuição de apoio financeiro a despesas correntes - Refeições DECIR	Associação Humanitária dos Bombeiros Voluntários de Ourém	1 261 634,00	7 350,00	7 350,00	0,00	0,00	
040701 - Instituições sem fins lucrativos	Alínea u), do n.º 1, do artigo 33º da Lei nº 75/2013, de 12 de setembro	Apoio a Despesas Mensais	Associação Humanitária dos Bombeiros Voluntários de Ourém	1 261 634,00	55 550,27	55 550,27	0,00	0,00	Deliberação de 06-06-2022
040701 - Instituições sem fins lucrativos	Alínea u), do n.º 1, do artigo 33º da Lei nº 75/2013, de 12 de setembro	Apoio à Equipa de Intervenção Permanente	Associação Humanitária dos Bombeiros Voluntários de Ourém	1 261 634,00	18 206,40	4 100,17	14 106,23	0,00	
040701 - Instituições sem fins lucrativos	Alínea u), do n.º 1, do artigo 33º da Lei nº 75/2013, de 12 de setembro	Protocolo de cooperação para atribuição de apoio financeiro a despesas correntes - Refeições DECIR	Associação Humanitária dos Bombeiros Voluntários de Ourém	1 261 634,00	4 250,00	4 250,00	0,00	0,00	
040701 - Instituições sem fins lucrativos	Alínea u), do n.º 1, do artigo 33º da Lei nº 75/2013, de 12 de setembro	Apoio Financeiro Equipas de Intervenção Permanente - EIP2	Associação Humanitária dos Bombeiros Voluntários de Ourém	1 261 634,00	41 152,96	28 746,34	12 406,62	0,00	
040701 - Instituições sem fins lucrativos	Alínea u), do n.º 1, do artigo 33º da Lei nº 75/2013, de 12 de setembro	Apoio Financeiro para atividades específicas desenvolvidas pelos Bombeiros 2021	Associação Humanitária dos Bombeiros Voluntários de Ourém	1 261 634,00	14 970,77	14 970,77	0,00	0,00	
040701 - Instituições sem fins lucrativos	Alínea u), do n.º 1, do artigo 33º da Lei nº 75/2013, de 12 de setembro	Apoio Financeiro Equipas de Intervenção Permanente - EIP1	Associação Humanitária dos Bombeiros Voluntários de Ourém	1 261 634,00	37 974,44	30 713,87	7 260,57	0,00	

Transferências e Subsídios concedidos

Município de Ourém

Ano: 2022

do período findo em 31 de Dezembro de 2022

Euros

Tipo de Despesa	Disposições Legais	Finalidade	Entidade Beneficiária	Despesas Orçamentadas	Despesas autorizadas	Despesas pagas	Despesas autorizadas e não pagas	Devolução ocorrida no exercício	Observações
Transferências correntes									
040701 - Instituições sem fins lucrativos	Alínea u), do n.º 1, do artigo da Lei nº 75/2013, de 12 de setembro	33º Comparticipação de seguro de viatura VCOC	Associação Humanitária dos Bombeiros Voluntários de Ourém	1 261 634,00	350,59	350,59	0,00	0,00	
040701 - Instituições sem fins lucrativos	Alínea u), do n.º 1, do artigo da Lei nº 75/2013, de 12 de setembro	33º Apoio a Despesas Mensais	Associação Humanitária dos Bombeiros Voluntários de Ourém	1 261 634,00	52 930,56	52 930,56	0,00	0,00	
040701 - Instituições sem fins lucrativos	Alínea u), do n.º 1, do artigo da Lei nº 75/2013, de 12 de setembro	33º Protocolo de "Equipas de Intervenção Permanente"	Associação Humanitária dos Bombeiros Voluntários de Ourém	1 261 634,00	8 210,35	8 210,35	0,00	0,00	
040701 - Instituições sem fins lucrativos	Alínea u), do n.º 1, do artigo da Lei nº 75/2013, de 12 de setembro	33º Protocolo "Equipa de Intervenção Permanente" - Seguros de Acidentes Pessoais	Associação Humanitária dos Bombeiros Voluntários de Ourém	1 261 634,00	778,01	778,01	0,00	0,00	
040701 - Instituições sem fins lucrativos	Alínea u), do n.º 1, do artigo da Lei nº 75/2013, de 12 de setembro	33º Apoio ao Associativismo Cultural e Desportivo 2022	Associação Recreativa Bernardense	1 261 634,00	450,00	450,00	0,00	0,00	Deliberação 04-04-2022
040701 - Instituições sem fins lucrativos	Alínea u), do n.º 1, do artigo da Lei nº 75/2013, de 12 de setembro	33º Apoio ao Associativismo Cultural e Desportivo 2022	Associação Recreativa Bernardense	1 261 634,00	3 550,00	3 550,00	0,00	0,00	Deliberação 04-04-2022
040701 - Instituições sem fins lucrativos	Alínea u), do n.º 1, do artigo da Lei nº 75/2013, de 12 de setembro	33º Apoio ao Associativismo Cultural e Desportivo 2022	Associação Recreativa e Cultural Atouguiense	1 261 634,00	750,00	750,00	0,00	0,00	Deliberação 04-04-2022
040701 - Instituições sem fins lucrativos	Alínea u), do n.º 1, do artigo da Lei nº 75/2013, de 12 de setembro	33º Apoio ao associativismo 2022	Associação Sénior de Ourém	1 261 634,00	1 975,00	1 975,00	0,00	0,00	Delib. 01/08/2022
040701 - Instituições sem fins lucrativos	Alínea u), do n.º 1, do artigo da Lei nº 75/2013, de 12 de setembro	33º Apoio ao Associativismo Cultural e Desportivo 2022	Associação Social e Cultural de Fontainhas de Seixa	1 261 634,00	1 875,00	1 875,00	0,00	0,00	Deliberação 04-04-2022
040701 - Instituições sem fins lucrativos	Alínea u), do n.º 1, do artigo da Lei nº 75/2013, de 12 de setembro	33º Apoio ao Associativismo Cultural e Desportivo 2022	BTTCP - Associação Desportiva, Motorizada, Social, Cultural, e Recreativa	1 261 634,00	500,00	500,00	0,00	0,00	Deliberação 04-04-2022
040701 - Instituições sem fins lucrativos	Alínea u), do n.º 1, do artigo da Lei nº 75/2013, de 12 de setembro	33º Apoio ao Associativismo Cultural e Desportivo 2022	C.N.E. Agrupamento 1078 - Caxarias	1 261 634,00	850,00	850,00	0,00	0,00	Deliberação 04-04-2022
040701 - Instituições sem fins lucrativos	Alínea u), do n.º 1, do artigo da Lei nº 75/2013, de 12 de setembro	33º Apoio ao Associativismo Cultural e Desportivo 2022	C.N.E. Agrupamento 1142 - Olival	1 261 634,00	850,00	850,00	0,00	0,00	Deliberação 04-04-2022
040701 - Instituições sem fins lucrativos	Alínea u), do n.º 1, do artigo da Lei nº 75/2013, de 12 de setembro	33º Apoio ao Associativismo Cultural e Desportivo 2022	Casa do Povo de Fátima	1 261 634,00	3 295,00	3 295,00	0,00	0,00	Deliberação 04-04-2022
040701 - Instituições sem fins lucrativos	Alínea u), do n.º 1, do artigo da Lei nº 75/2013, de 12 de setembro	33º Apoio ao Associativismo Cultural e Desportivo 2022	Casa do Povo de Fátima	1 261 634,00	5 500,00	5 500,00	0,00	0,00	Deliberação 04-04-2022
040701 - Instituições sem fins lucrativos	Alínea u), do n.º 1, do artigo da Lei nº 75/2013, de 12 de setembro	33º Apoio ao Associativismo Cultural e Desportivo 2022	Centro Cultura e Desporto de Caxarias	1 261 634,00	9 945,00	9 945,00	0,00	0,00	Deliberação 04-04-2022
040701 - Instituições sem fins lucrativos	Alínea u), do n.º 1, do artigo da Lei nº 75/2013, de 12 de setembro	33º Apoio ao Associativismo Cultural e Desportivo 2022	Centro Cultura e Desporto de Caxarias	1 261 634,00	500,00	500,00	0,00	0,00	Deliberação 04-04-2022
040701 - Instituições sem fins lucrativos	Alínea u), do n.º 1, do artigo da Lei nº 75/2013, de 12 de setembro	33º Apoio ao Associativismo Cultural e Desportivo 2022	Centro Cultural e Recreativo Peras Ruivas	1 261 634,00	2 625,00	2 625,00	0,00	0,00	Deliberação 04-04-2022

Transferências e Subsídios concedidos

Ano: 2022

Município de Ourém

do período findo em 31 de Dezembro de 2022

Euros

Typo de Despesa	Disposições Legais	Finalidade	Entidade Beneficiária	Despesas Orçamentadas	Despesas autorizadas	Despesas pagas	Despesas autorizadas e não pagas	Devolução ocorrida no exercício	Observações
Transferências correntes									
040701 - Instituições sem fins lucrativos	Alínea hh), do n.º 1, do artigo 33º da Lei nº 75/2013, de 12 de setembro	Serviços de Apoio à família-Comparticipação Financeira	Centro de Bem Estar do Bairro	1 261 634,00	506,00	506,00	0,00	0,00	
040701 - Instituições sem fins lucrativos	Alínea u), do n.º 1, do artigo 33º da Lei nº 75/2013, de 12 de setembro	Apoio ao Associativismo Cultural e Desportivo 2022	Centro Desportivo de Fátima	1 261 634,00	43 560,00	43 560,00	0,00	0,00	Deliberação 04-04-2022
040701 - Instituições sem fins lucrativos	Alínea u), do n.º 1, do artigo 33º da Lei nº 75/2013, de 12 de setembro	Apoio ao Associativismo Cultural e Desportivo 2022	Centro Desportivo de Fátima	1 261 634,00	500,00	500,00	0,00	0,00	Deliberação 04-04-2022
040701 - Instituições sem fins lucrativos	Alínea u), do n.º 1, do artigo 33º da Lei nº 75/2013, de 12 de setembro	Apoio ao Associativismo Cultural e Desportivo 2022	Centro Desportivo Social e Cultural de Cercal - Vales e Ninho	1 261 634,00	1 150,00	1 150,00	0,00	0,00	Deliberação 04-04-2022
040701 - Instituições sem fins lucrativos	Alínea u), do n.º 1, do artigo 33º da Lei nº 75/2013, de 12 de setembro	Apoio ao Associativismo Cultural e Desportivo 2022	Centro Desportivo Social e Cultural de Cercal - Vales e Ninho	1 261 634,00	500,00	500,00	0,00	0,00	Deliberação 04-04-2022
040701 - Instituições sem fins lucrativos	Alínea u), do n.º 1, do artigo 33º da Lei nº 75/2013, de 12 de setembro	Apoio ao Associativismo Cultural e Desportivo 2022	Centro Recreativo e Cultural de S.Gens	1 261 634,00	750,00	750,00	0,00	0,00	Deliberação 04-04-2022
040701 - Instituições sem fins lucrativos	Alínea u), do n.º 1, do artigo 33º da Lei nº 75/2013, de 12 de setembro	Protocolo relativo à cedência de um mini-autocarro de transporte pesado de passageiros, para utilização no transporte escolar	Centro Social da Ribeira do Fárrio	1 261 634,00	3 000,00	3 000,00	0,00	0,00	
040701 - Instituições sem fins lucrativos	Alínea hh), do n.º 1, do artigo 33º da Lei nº 75/2013, de 12 de setembro	Serviços de Apoio à família-Comparticipação Financeira	Centro Social Paroquial São João Batista	1 261 634,00	407,00	407,00	0,00	0,00	
040701 - Instituições sem fins lucrativos	Alínea u), do n.º 1, do artigo 33º da Lei nº 75/2013, de 12 de setembro	Apoio ao Associativismo Cultural e Desportivo 2022	Clube Atlético Ouriense	1 261 634,00	65 150,00	65 150,00	0,00	0,00	Deliberação 04-04-2022
040701 - Instituições sem fins lucrativos	Alínea u), do n.º 1, do artigo 33º da Lei nº 75/2013, de 12 de setembro	Apoio financeiro para encargos com a realização do trail designado "The Amazing Espite Trail"	Clube Desportivo de Espite	1 261 634,00	2 500,00	2 500,00	0,00	0,00	
040701 - Instituições sem fins lucrativos	Alínea u), do n.º 1, do artigo 33º da Lei nº 75/2013, de 12 de setembro	Apoio ao Associativismo Cultural e Desportivo 2022	Clube Desportivo de Espite	1 261 634,00	3 897,50	3 897,50	0,00	0,00	Deliberação 04-04-2022
040701 - Instituições sem fins lucrativos	Alínea u), do n.º 1, do artigo 33º da Lei nº 75/2013, de 12 de setembro	Apoio ao Associativismo Cultural e Desportivo 2022	Clube Desportivo de Espite	1 261 634,00	4 350,00	4 350,00	0,00	0,00	Deliberação 04-04-2022
040701 - Instituições sem fins lucrativos	Alínea u), do n.º 1, do artigo 33º da Lei nº 75/2013, de 12 de setembro	Apoio ao Associativismo Cultural e Desportivo 2022	Clube Desportivo Vilarense	1 261 634,00	23 720,00	23 720,00	0,00	0,00	Deliberação 04-04-2022
040701 - Instituições sem fins lucrativos	Alínea u), do n.º 1, do artigo 33º da Lei nº 75/2013, de 12 de setembro	Apoio ao Associativismo Cultural e Desportivo 2022	CNE - Agrupamento 1356 - Nº. Sª. Misericórdias	1 261 634,00	850,00	850,00	0,00	0,00	Deliberação 04-04-2022
040701 - Instituições sem fins lucrativos	Alínea u), do n.º 1, do artigo 33º da Lei nº 75/2013, de 12 de setembro	Apoio ao Associativismo Cultural e Desportivo 2022	Conservatório de Música de Ourém e Fátima - Associação	1 261 634,00	9 500,00	9 500,00	0,00	0,00	Deliberação 04-04-2022
040701 - Instituições sem fins lucrativos	Alínea u), do n.º 1, do artigo 33º da Lei nº 75/2013, de 12 de setembro	Apoio ao Associativismo Cultural e Desportivo 2022	Conservatório de Música e Artes do Centro	1 261 634,00	4 000,00	4 000,00	0,00	0,00	Deliberação 04-04-2022

Transferências e Subsídios concedidos

Ano: 2022

Município de Ourém

do período findo em 31 de Dezembro de 2022

Euros

Tipo de Despesa	Disposições Legais	Finalidade	Entidade Beneficiária	Despesas Orçamentadas	Despesas autorizadas	Despesas pagas	Despesas autorizadas e não pagas	Devolução ocorrida no exercício	Observações
Transferências correntes									
040701 - Instituições sem fins lucrativos	Alínea u), do n.º 1, do artigo da Lei nº 75/2013, de 12 de setembro	33º Apoio ao Associativismo Cultural e Desportivo 2022	Corpo Nacional de Escutas - Agrupamento 977 Ourém	1 261 634,00	850,00	850,00	0,00	0,00	Deliberação 04-04-2022
040701 - Instituições sem fins lucrativos	Alínea u), do n.º 1, do artigo da Lei nº 75/2013, de 12 de setembro	33º Protocolo - Atletas de Alta Competição - David João Serralheiro Rosa-Projeto Olímpico Paris 2024	David João Serralheiro Rosa	1 261 634,00	2 500,00	1 250,00	1 250,00	0,00	
040701 - Instituições sem fins lucrativos	Alínea u), do n.º 1, do artigo da Lei nº 75/2013, de 12 de setembro	33º Protocolo de colaboração - "3ª. Etapa da 2ª. Volta a Portugal Feminina"	Federação Portuguesa de Ciclismo	1 261 634,00	15 000,00	15 000,00	0,00	0,00	Deliberação de 16-05-2022
040701 - Instituições sem fins lucrativos	Alínea u), do n.º 1, do artigo da Lei nº 75/2013, de 12 de setembro	33º Apoio para aquisição de prémios a atribuir, reportagem televisiva e cronometragem relativos ao "Duatlo Cross de Fátima"	FET - Fátima Escola de Triatlo	1 261 634,00	7 500,00	3 750,00	3 750,00	0,00	Delib. 03/10/2022
040701 - Instituições sem fins lucrativos	Alínea u), do n.º 1, do artigo da Lei nº 75/2013, de 12 de setembro	33º Apoio ao Associativismo Cultural e Desportivo 2022	FET - Fátima Escola de Triatlo	1 261 634,00	5 270,00	5 270,00	0,00	0,00	Deliberação 04-04-2022
040701 - Instituições sem fins lucrativos	Alínea u), do n.º 1, do artigo da Lei nº 75/2013, de 12 de setembro	33º Protocolo - Apoio Financeiro para implementação do Projeto de inovação social "Ombro Amigo"	Fundação Dr. Agostinho Albano Almeida	1 261 634,00	26 662,50	8 887,50	17 775,00	0,00	
040701 - Instituições sem fins lucrativos	Alínea hh), do n.º 1, do artigo 33º da Lei nº 75/2013, de 12 de setembro	Serviços de Apoio à família-Comparticipação Financeira	Fundação Obra Nossa Senhora Purificação	1 261 634,00	286,00	286,00	0,00	0,00	
040701 - Instituições sem fins lucrativos	Alínea u), do n.º 1, do artigo da Lei nº 75/2013, de 12 de setembro	33º Apoio financeiro para atividades sociais e culturais promovidas pelo FSTCMO de 2022 - Encargos com a limpeza do refeitório Municipal	Fundo Social dos Trabalhadores da C. M. Ourém	1 261 634,00	5 200,00	3 033,31	2 166,69	0,00	
040701 - Instituições sem fins lucrativos	Alínea u), do n.º 1, do artigo da Lei nº 75/2013, de 12 de setembro	33º Apoio financeiro para atividades sociais e culturais promovidas pelo FSTCMO de 01/07/2021 a 31/12/2021 -Encargos com as atividades	Fundo Social dos Trabalhadores da C. M. Ourém	1 261 634,00	20 833,33	20 833,33	0,00	0,00	
040701 - Instituições sem fins lucrativos	Alínea u), do n.º 1, do artigo da Lei nº 75/2013, de 12 de setembro	33º Apoio financeiro para atividades sociais e culturais promovidas pelo FSTCMO de 01/07/2021 a 31/12/2021 - Encargos com a limpeza do refeitório Municipal	Fundo Social dos Trabalhadores da C. M. Ourém	1 261 634,00	2 535,58	2 535,58	0,00	0,00	
040701 - Instituições sem fins lucrativos	Alínea u), do n.º 1, do artigo da Lei nº 75/2013, de 12 de setembro	33º Apoio financeiro para atividades sociais e culturais promovidas pelo FSTCMO de 2022 - Encargos com as atividades	Fundo Social dos Trabalhadores da C. M. Ourém	1 261 634,00	25 000,00	18 749,97	6 250,03	0,00	
040701 - Instituições sem fins lucrativos	Alínea u), do n.º 1, do artigo da Lei nº 75/2013, de 12 de setembro	33º Limpeza de Linhas de água	Geoterra - Estudos e Serviços Integrados, Lda.	1 261 634,00	12 838,16	8 558,78	4 279,38	0,00	
040701 - Instituições sem fins lucrativos	Alínea u), do n.º 1, do artigo da Lei nº 75/2013, de 12 de setembro	33º Apoio ao Associativismo Cultural e Desportivo 2022	Grupo Cultural Desportivo e Recreativo Bairrense	1 261 634,00	2 175,00	2 175,00	0,00	0,00	Deliberação 04-04-2022
040701 - Instituições sem fins lucrativos	Alínea u), do n.º 1, do artigo da Lei nº 75/2013, de 12 de setembro	33º Apoio ao Associativismo Cultural e Desportivo 2022	Grupo Cultural Desportivo e Recreativo Bairrense	1 261 634,00	500,00	500,00	0,00	0,00	Deliberação 04-04-2022

Transferências e Subsídios concedidos

Município de Ourém

Ano: 2022

do período findo em 31 de Dezembro de 2022

Euros

Tipo de Despesa	Disposições Legais	Finalidade	Entidade Beneficiária	Despesas Orçamentadas	Despesas autorizadas	Despesas pagas	Despesas autorizadas e não pagas	Devolução ocorrida no exercício	Observações
Transferências correntes									
040701 - Instituições sem fins lucrativos	Alínea u), do n.º 1, do artigo da Lei nº 75/2013, de 12 de setembro	33º Apoio ao Associativismo Cultural e Desportivo 2022	Grupo de Atletismo de Fátima	1 261 634,00	9 967,50	9 967,50	0,00	0,00	Deliberação 04-04-2022
040701 - Instituições sem fins lucrativos	Alínea u), do n.º 1, do artigo da Lei nº 75/2013, de 12 de setembro	33º Apoio ao Associativismo Cultural e Desportivo 2022	Grupo Desportivo da Ribeira do Fárrio	1 261 634,00	500,00	500,00	0,00	0,00	Deliberação 04-04-2022
040701 - Instituições sem fins lucrativos	Alínea u), do n.º 1, do artigo da Lei nº 75/2013, de 12 de setembro	33º Apoio ao Associativismo Cultural e Desportivo 2022	Grupo Desportivo da Ribeira do Fárrio	1 261 634,00	15 090,00	15 090,00	0,00	0,00	Deliberação 04-04-2022
040701 - Instituições sem fins lucrativos	Alínea u), do n.º 1, do artigo da Lei nº 75/2013, de 12 de setembro	33º Apoio ao Associativismo Cultural e Desportivo 2022	Grupo Desportivo e Cultural de Seíça	1 261 634,00	1 625,00	1 625,00	0,00	0,00	Deliberação 04-04-2022
040701 - Instituições sem fins lucrativos	Alínea u), do n.º 1, do artigo da Lei nº 75/2013, de 12 de setembro	33º Apoio ao Associativismo Cultural e Desportivo 2022	Grupo Desportivo e Cultural de Seíça	1 261 634,00	4 350,00	4 350,00	0,00	0,00	Deliberação 04-04-2022
040701 - Instituições sem fins lucrativos	Alínea u), do n.º 1, do artigo da Lei nº 75/2013, de 12 de setembro	33º Apoio financeiro para a concretização de um Programa de Desenvolvimento Desportivo ESCOLA DE PADEL	Grupo Desportivo e Cultural de Seíça	1 261 634,00	15 000,00	10 000,00	5 000,00	0,00	
040701 - Instituições sem fins lucrativos	Alínea u), do n.º 1, do artigo da Lei nº 75/2013, de 12 de setembro	33º Apoio ao Associativismo Cultural e Desportivo 2022	Grupo Desportivo Sandoeirense	1 261 634,00	300,00	300,00	0,00	0,00	Deliberação 04-04-2022
040701 - Instituições sem fins lucrativos	Alínea u), do n.º 1, do artigo da Lei nº 75/2013, de 12 de setembro	33º Apoio ao Associativismo Cultural e Desportivo 2022	Grupo Desportivo Sandoeirense	1 261 634,00	750,00	750,00	0,00	0,00	Deliberação 04-04-2022
040701 - Instituições sem fins lucrativos	Alínea u), do n.º 1, do artigo da Lei nº 75/2013, de 12 de setembro	33º Apoio ao Associativismo Cultural e Desportivo 2022	Grupo Desportivo Sobralense	1 261 634,00	1 625,00	1 625,00	0,00	0,00	Deliberação 04-04-2022
040701 - Instituições sem fins lucrativos	Alínea u), do n.º 1, do artigo da Lei nº 75/2013, de 12 de setembro	33º Protocolo para criação do Projeto Academia de Líderes UBUNTU Escolas- Ourém	IPAV - Instituto Padre António Vieira	1 261 634,00	18 000,00	10 800,00	7 200,00	0,00	
040701 - Instituições sem fins lucrativos	Alínea u), do n.º 1, do artigo da Lei nº 75/2013, de 12 de setembro	33º Apoio ao Associativismo Cultural e Desportivo 2022	Juventude Ouriense	1 261 634,00	25 280,00	25 280,00	0,00	0,00	Deliberação 04-04-2022
040701 - Instituições sem fins lucrativos	Alínea u), do n.º 1, do artigo da Lei nº 75/2013, de 12 de setembro	33º Apoio ao Associativismo Cultural e Desportivo 2022	Montamora Sport Club - Assoc.Desp.Recreativa e Cultural	1 261 634,00	4 035,00	4 035,00	0,00	0,00	Deliberação 04-04-2022
040701 - Instituições sem fins lucrativos	Alínea u), do n.º 1, do artigo da Lei nº 75/2013, de 12 de setembro	33º Apoio ao Associativismo Cultural e Desportivo 2022	Montamora Sport Club - Assoc.Desp.Recreativa e Cultural	1 261 634,00	1 700,00	1 700,00	0,00	0,00	Deliberação 04-04-2022
040701 - Instituições sem fins lucrativos	Alínea u), do n.º 1, do artigo da Lei nº 75/2013, de 12 de setembro	33º Apoio ao Associativismo Cultural e Desportivo 2022	Ourearte - Escola de Música e Artes de Ourém	1 261 634,00	9 500,00	9 500,00	0,00	0,00	Deliberação 04-04-2022
040701 - Instituições sem fins lucrativos	Alínea u), do n.º 1, do artigo da Lei nº 75/2013, de 12 de setembro	33º Apoio ao Associativismo Cultural e Desportivo 2022	P'Escola - Associação Cultural Recreativa e Desportiva de Soutaria	1 261 634,00	750,00	750,00	0,00	0,00	Deliberação 04-04-2022
040701 - Instituições sem fins lucrativos	Alínea u), do n.º 1, do artigo da Lei nº 75/2013, de 12 de setembro	33º Apoio ao Associativismo Cultural e Desportivo 2022	Rancho Folclórico "Os Moleiros da Ribeira"	1 261 634,00	3 000,00	3 000,00	0,00	0,00	Deliberação 04-04-2022
040701 - Instituições sem fins lucrativos	Alínea u), do n.º 1, do artigo da Lei nº 75/2013, de 12 de setembro	33º Apoio ao Associativismo Cultural e Desportivo 2022	Rancho Folclórico "Verde Pinho"	1 261 634,00	2 000,00	2 000,00	0,00	0,00	Deliberação 04-04-2022

 NOTA: Os compromissos sem entidade não são contabilizados neste mapa.

Transferências e Subsídios concedidos

Município de Ourém

Ano: 2022

do período findo em 31 de Dezembro de 2022

Euros

Tipo de Despesa	Disposições Legais	Finalidade	Entidade Beneficiária	Despesas Orçamentadas	Despesas autorizadas	Despesas pagas	Despesas autorizadas e não pagas	Devolução ocorrida no exercício	Observações
Transferências correntes									
040701 - Instituições sem fins lucrativos	Alínea u), do n.º 1, do artigo 33º da Lei nº 75/2013, de 12 de setembro	Projeto "Abraçar o Rio	RCTC - Rotary Club de Tomar Cidade	1 261 634,00	2 500,00	2 500,00	0,00	0,00	
040701 - Instituições sem fins lucrativos	Alínea u), do n.º 1, do artigo 33º da Lei nº 75/2013, de 12 de setembro	Apoio ao Associativismo Cultural e Desportivo 2022	Sociedade Filarmónica Oureense	1 261 634,00	10 250,00	10 250,00	0,00	0,00	Deliberação 04-04-2022
040701 - Instituições sem fins lucrativos	Alínea u), do n.º 1, do artigo 33º da Lei nº 75/2013, de 12 de setembro	Apoio ao Associativismo Cultural e Desportivo 2022	União Desportiva Cultural do Alqueidão	1 261 634,00	1 350,00	1 350,00	0,00	0,00	Deliberação 04-04-2022
040701 - Instituições sem fins lucrativos	Alínea u), do n.º 1, do artigo 33º da Lei nº 75/2013, de 12 de setembro	Apoio ao Associativismo Cultural e Desportivo 2022	União Desportiva Cultural do Alqueidão	1 261 634,00	500,00	500,00	0,00	0,00	Deliberação 04-04-2022
040701 - Instituições sem fins lucrativos	Alínea u), do n.º 1, do artigo 33º da Lei nº 75/2013, de 12 de setembro	Apoio ao Associativismo Cultural e Desportivo 2022	União Desportiva Pinheiro e Cabiçalva	1 261 634,00	2 000,00	2 000,00	0,00	0,00	Deliberação 04-04-2022
040701 - Instituições sem fins lucrativos	Alínea u), do n.º 1, do artigo 33º da Lei nº 75/2013, de 12 de setembro	Diversas Atividades a Desenvolver em 2019 e 2020 c/Adenda	Vitiourém-Associação de Promoção da Vitivinicultura de Ourém	1 261 634,00	20 950,00	20 950,00	0,00	0,00	
040802 - Outras	Alínea ff), do n.º 1, do artigo 33º da Lei nº 75/2013, de 12 de setembro	Dinamização de comercio local	Abílio, Luís & Alberto, Lda	1 196 100,00	5,00	5,00	0,00	0,00	deliberação a 13-06-2022
040802 - Outras	Alínea ff), do n.º 1, do artigo 33º da Lei nº 75/2013, de 12 de setembro	Dinamização do comércio local	Abílio, Luís & Alberto, Lda	1 196 100,00	685,00	685,00	0,00	0,00	Delib. 07/03/2022
040802 - Outras	Alínea ff), do n.º 1, do artigo 33º da Lei nº 75/2013, de 12 de setembro	Dinamização do comércio local	Abílio, Luís & Alberto, Lda	1 196 100,00	865,00	865,00	0,00	0,00	Delib. 18/04/2022
040802 - Outras	Alínea ff), do n.º 1, do artigo 33º da Lei nº 75/2013, de 12 de setembro	Dinamização de comercio local	Abílio, Luís & Alberto, Lda	1 196 100,00	830,00	830,00	0,00	0,00	deliberação a 13-06-2022
040802 - Outras	Alínea ff) do n.º 1 do artigo 33.º da lei 75/2013, de 12 de setembro	Dinamização do comércio local	Abílio, Luís & Alberto, Lda	1 196 100,00	50,00	50,00	0,00	0,00	Delib. 05/09/2022
040802 - Outras	Alínea u), do n.º 1, do artigo 33º da Lei nº 75/2013, de 12 de setembro	Apoio à Natalidade	Adélia Sofia Gomes Vieira	1 196 100,00	350,00	350,00	0,00	0,00	Del. 20-12-2021
040802 - Outras	Alínea u), do n.º 1, do artigo 33º da Lei nº 75/2013, de 12 de setembro	Apoio à Natalidade	Adriana Filipe da Silva	1 196 100,00	700,00	700,00	0,00	0,00	
040802 - Outras	Alínea u), do n.º 1, do artigo 33º da Lei nº 75/2013, de 12 de setembro	Apoio à Natalidade	Adriana Sousa Oliveira	1 196 100,00	250,00	250,00	0,00	0,00	
040802 - Outras	Alínea ff), do n.º 1, do artigo 33º da Lei nº 75/2013, de 12 de setembro	Dinamização do comércio local	Agência Comercial Marina, Lda	1 196 100,00	550,00	550,00	0,00	0,00	Delib. 07/03/2022
040802 - Outras	Alínea ff), do n.º 1, do artigo 33º da Lei nº 75/2013, de 12 de setembro	Dinamização de comercio local	Agência Comercial Marina, Lda	1 196 100,00	145,00	145,00	0,00	0,00	deliberação a 06-06-2022
040802 - Outras	Alínea ff), do n.º 1, do artigo 33º da Lei nº 75/2013, de 12 de setembro	Acção Social Escolar	Agrupamento de Escolas Conde de Ourém	1 196 100,00	16,00	16,00	0,00	16,00	

Transferências e Subsídios concedidos

Município de Ourém

Ano: 2022

do período findo em 31 de Dezembro de 2022

Euros

Tipo de Despesa	Disposições Legais	Finalidade	Entidade Beneficiária	Despesas Orçamentadas	Despesas autorizadas	Despesas pagas	Despesas autorizadas e não pagas	Devolução ocorrida no exercício	Observações
Transferências correntes									
040802 - Outras	Alínea hh), do n.º 1, do artigo 33º da Lei nº 75/2013, de 12 de setembro	Ação Social Escolar- Subsídio Escolar	Agrupamento de Escolas Conde de Ourém	1 196 100,00	625,00	547,30	77,70	0,00	
040802 - Outras	Alínea hh), do n.º 1, do artigo 33º da Lei nº 75/2013, de 12 de setembro	Ação Social Escolar	Agrupamento de Escolas Conde de Ourém	1 196 100,00	4 645,50	4 645,50	0,00	0,00	
040802 - Outras	Alínea hh), do n.º 1, do artigo 33º da Lei nº 75/2013, de 12 de setembro	Ação Social Escolar	Agrupamento de Escolas Ourém	1 196 100,00	7 443,50	7 443,50	0,00	0,00	
040802 - Outras	Alínea hh), do n.º 1, do artigo 33º da Lei nº 75/2013, de 12 de setembro	Ação Social Escolar-Subsídio Escolar	Agrupamento de Escolas Ourém	1 196 100,00	32,00	32,00	0,00	0,00	
040802 - Outras	Alínea hh), do n.º 1, do artigo 33º da Lei nº 75/2013, de 12 de setembro	Ação Social Escolar- Subsídio Escolar	Agrupamento de Escolas Ourém	1 196 100,00	956,00	376,00	580,00	0,00	
040802 - Outras	Alínea ff), do n.º 1, do artigo 33º da Lei nº 75/2013, de 12 de setembro	Ação social escolar	Agrupamento Esc. Cónego Dr.Manuel L. Perdigão - Caxarias	1 196 100,00	1 698,00	1 698,00	0,00	122,00	
040802 - Outras	Alínea ff), do n.º 1, do artigo 33º da Lei nº 75/2013, de 12 de setembro	Dinamização de comercio local	Aida Maria dos Santos Silva Baptista	1 196 100,00	185,00	185,00	0,00	0,00	0,00 deliberação a 06-06-2022
040802 - Outras	Alínea ff), do n.º 1, do artigo 33º da Lei nº 75/2013, de 12 de setembro	Dinamização do comércio local	Aida Maria dos Santos Silva Baptista	1 196 100,00	15,00	15,00	0,00	0,00	0,00 Delib. 07/03/2022
040802 - Outras	Alínea ff) do n.º 1 do artigo 33.º da lei 75/2013, de 12 de setembro	Dinamização do comércio local	Aida Maria dos Santos Silva Baptista	1 196 100,00	5,00	5,00	0,00	0,00	0,00 Delib. 16/08/2022
040802 - Outras	Alínea u), do n.º 1, do artigo 33º da Lei nº 75/2013, de 12 de setembro	Apoio à natalidade	Aldo Renato Mendes de Freitas	1 196 100,00	500,00	500,00	0,00	0,00	
040802 - Outras	Alínea u), do n.º 1, do artigo 33º da Lei nº 75/2013, de 12 de setembro	Apoio à Natalidade	Alexandra Carreira Marques	1 196 100,00	500,00	500,00	0,00	0,00	
040802 - Outras	Alínea u), do n.º 1, do artigo 33º da Lei nº 75/2013, de 12 de setembro	Apoio à Natalidade	Alexandra Ribeiro Antunes	1 196 100,00	550,00	550,00	0,00	0,00	
040802 - Outras	Alínea u), do n.º 1, do artigo 33º da Lei nº 75/2013, de 12 de setembro	Apoio à Natalidade	Alexandre José Fonseca Pereira	1 196 100,00	500,00	500,00	0,00	0,00	
040802 - Outras	Alínea u), do n.º 1, do artigo 33º da Lei nº 75/2013, de 12 de setembro	Apoio à Natalidade	Alexandre Manuel da Silva Vieira	1 196 100,00	550,00	550,00	0,00	0,00	
040802 - Outras	Alínea ff), do n.º 1, do artigo 33º da Lei nº 75/2013, de 12 de setembro	Dinamização de comercio local	Alfinetemágico, Unipessoal Lda	1 196 100,00	20,00	20,00	0,00	0,00	0,00 deliberação a 13-06-2022
040802 - Outras	Alínea ff) do n.º 1 do artigo 33.º da lei 75/2013, de 12 de setembro	Dinamização do comércio local	Alfinetemágico, Unipessoal Lda	1 196 100,00	150,00	150,00	0,00	0,00	0,00 Delib. 16/08/2022
040802 - Outras	Alínea ff), do n.º 1, do artigo 33º da Lei nº 75/2013, de 12 de setembro	Dinamização do comércio local	Alfinetemágico, Unipessoal Lda	1 196 100,00	210,00	210,00	0,00	0,00	0,00 Delib. 18/04/2022

Transferências e Subsídios concedidos

Município de Ourém

Ano: 2022

do período findo em 31 de Dezembro de 2022

Euros

Tipo de Despesa	Disposições Legais	Finalidade	Entidade Beneficiária	Despesas Orçamentadas	Despesas autorizadas	Despesas pagas	Despesas autorizadas e não pagas	Devolução ocorrida no exercício	Observações
Transferências correntes									
040802 - Outras	Alínea ff) do n.º 1 do artigo 33.º da lei 75/2013, de 12 de setembro	Dinamização do comércio local	Alfinetemágico, Unipessoal Lda	1 196 100,00	5,00	5,00	0,00	0,00	Delib. de 05/09/2022
040802 - Outras	Alínea ff), do n.º 1, do artigo da Lei nº 75/2013, de 12 de setembro	Dinamização do comércio local	Alfinetemágico, Unipessoal Lda	1 196 100,00	95,00	95,00	0,00	0,00	Delib. 07/03/2022
040802 - Outras	Alínea ff), do n.º 1, do artigo da Lei nº 75/2013, de 12 de setembro	Dinamização de comercio local	Alfredo Caetano & Filhos,lda.	1 196 100,00	150,00	150,00	0,00	0,00	deliberação a 06-06-2022
040802 - Outras	Alínea ff), do n.º 1, do artigo da Lei nº 75/2013, de 12 de setembro	Dinamização do comércio local	Alfredo Caetano & Filhos,lda.	1 196 100,00	80,00	80,00	0,00	0,00	Delib. 18/04/2022
040802 - Outras	Alínea ff), do n.º 1, do artigo da Lei nº 75/2013, de 12 de setembro	Dinamização do comércio local	Alfredo Caetano & Filhos,lda.	1 196 100,00	50,00	50,00	0,00	0,00	Delib. 07/03/2022
040802 - Outras	Alínea ff), do n.º 1, do artigo da Lei nº 75/2013, de 12 de setembro	Dinamização de comercio local	Alfredo Caetano & Filhos,lda.	1 196 100,00	20,00	20,00	0,00	0,00	deliberação a 13-06-2022
040802 - Outras	Alínea u), do n.º 1, do artigo da Lei nº 75/2013, de 12 de setembro	Apoio à Natalidade	Alice das Neves	1 196 100,00	700,00	700,00	0,00	0,00	
040802 - Outras	Alínea u), do n.º 1, do artigo da Lei nº 75/2013, de 12 de setembro	Apoio à Natalidade	Alona Zaglyada	1 196 100,00	600,00	600,00	0,00	0,00	
040802 - Outras	Alínea u), do n.º 1, do artigo da Lei nº 75/2013, de 12 de setembro	Apoio à natalidade	Alzira Alexandra de Araújo Freire Xisto Ribeiro	1 196 100,00	450,00	450,00	0,00	0,00	
040802 - Outras	Alínea u), do n.º 1, do artigo da Lei nº 75/2013, de 12 de setembro	Apoio à Natalidade	Amélia Lourenço Dias	1 196 100,00	350,00	350,00	0,00	0,00	
040802 - Outras	Alínea u), do n.º 1, do artigo da Lei nº 75/2013, de 12 de setembro	Apoio à Natalidade	Ana Carina de Sousa Mendes	1 196 100,00	500,00	500,00	0,00	0,00	
040802 - Outras	Alínea u), do n.º 1, do artigo da Lei nº 75/2013, de 12 de setembro	Apoio à Natalidade	Ana Catarina Antunes Coelho	1 196 100,00	500,00	500,00	0,00	0,00	
040802 - Outras	Alínea u), do n.º 1, do artigo da Lei nº 75/2013, de 12 de setembro	Apoio à Natalidade	Ana Catarina Dias Ferreira	1 196 100,00	250,00	250,00	0,00	0,00	
040802 - Outras	Alínea u), do n.º 1, do artigo da Lei nº 75/2013, de 12 de setembro	Apoio à Natalidade	Ana Catarina Ferreira da Silva	1 196 100,00	700,00	700,00	0,00	0,00	
040802 - Outras	Alínea u), do n.º 1, do artigo da Lei nº 75/2013, de 12 de setembro	Apoio à Natalidade	Ana Catarina Filipe Fazenda	1 196 100,00	250,00	250,00	0,00	0,00	
040802 - Outras	Alínea u), do n.º 1, do artigo da Lei nº 75/2013, de 12 de setembro	Apoio à esterilização de animais de companhia	Ana Catarina Gil Henriques	1 196 100,00	60,00	60,00	0,00	0,00	
040802 - Outras	Alínea u), do n.º 1, do artigo da Lei nº 75/2013, de 12 de setembro	Apoio à Natalidade	Ana Catarina Gouveia Alves	1 196 100,00	250,00	250,00	0,00	0,00	

Transferências e Subsídios concedidos

Município de Ourém

Ano: 2022

do período findo em 31 de Dezembro de 2022

Euros

Tipo de Despesa	Disposições Legais	Finalidade	Entidade Beneficiária	Despesas Orçamentadas	Despesas autorizadas	Despesas pagas	Despesas autorizadas e não pagas	Devolução ocorrida no exercício	Observações
Transferências correntes									
040802 - Outras	Alínea u), do n.º 1, do artigo 33º da Lei nº 75/2013, de 12 de setembro	Apoio à Natalidade	Ana Catarina Lains Amado	1 196 100,00	250,00	250,00	0,00	0,00	
040802 - Outras	Alínea u), do n.º 1, do artigo 33º da Lei nº 75/2013, de 12 de setembro	Apoio à Natalidade	Ana Catarina Lains Amado	1 196 100,00	350,00	350,00	0,00	0,00	
040802 - Outras	Alínea u), do n.º 1, do artigo 33º da Lei nº 75/2013, de 12 de setembro	Apoio à Natalidade	Ana Catarina Paulo	1 196 100,00	250,00	250,00	0,00	0,00	
040802 - Outras	Alínea u), do n.º 1, do artigo 33º da Lei nº 75/2013, de 12 de setembro	Apoio à Natalidade	Ana Catarina Simões Pinto	1 196 100,00	600,00	600,00	0,00	0,00	
040802 - Outras	Alínea u), do n.º 1, do artigo 33º da Lei nº 75/2013, de 12 de setembro	Apoio à Natalidade	Ana Clara Dias de Sousa	1 196 100,00	700,00	700,00	0,00	0,00	
040802 - Outras	Alínea u), do n.º 1, do artigo 33º da Lei nº 75/2013, de 12 de setembro	Apoio à Natalidade	Ana Cláudia dos Reis Neves	1 196 100,00	500,00	500,00	0,00	0,00	
040802 - Outras	Alínea u), do n.º 1, do artigo 33º da Lei nº 75/2013, de 12 de setembro	Apoio à Natalidade	Ana Cristina Bastos Abreu	1 196 100,00	500,00	500,00	0,00	0,00	
040802 - Outras	Alínea u), do n.º 1, do artigo 33º da Lei nº 75/2013, de 12 de setembro	Apoio à Natalidade	Ana Cristina Nogueira Silva	1 196 100,00	700,00	700,00	0,00	0,00	
040802 - Outras	Alínea u), do n.º 1, do artigo 33º da Lei nº 75/2013, de 12 de setembro	Apoio à Natalidade	Ana Cristina Oliveira Prazeres	1 196 100,00	250,00	250,00	0,00	0,00	
040802 - Outras	Alínea u), do n.º 1, do artigo 33º da Lei nº 75/2013, de 12 de setembro	Apoio à Natalidade	Ana Cristina Prazeres Costa	1 196 100,00	250,00	250,00	0,00	0,00	
040802 - Outras	Alínea u), do n.º 1, do artigo 33º da Lei nº 75/2013, de 12 de setembro	Apoio à Natalidade	Ana Cristina Santos Quartau	1 196 100,00	350,00	350,00	0,00	0,00	Del. 20-12-2021
040802 - Outras	Alínea ff), do n.º 1, do artigo 33º da Lei nº 75/2013, de 12 de setembro	Dinamização de comercio local	Ana Cristina Vicente Gonçalves Lopes	1 196 100,00	50,00	50,00	0,00	0,00	deliberação a 06-06-2022
040802 - Outras	Alínea ff), do n.º 1, do artigo 33º da Lei nº 75/2013, de 12 de setembro	Dinamização do comércio local	Ana Cristina Vicente Gonçalves Lopes	1 196 100,00	70,00	70,00	0,00	0,00	Delib. 18/04/2022
040802 - Outras	Alínea ff), do n.º 1, do artigo 33º da Lei nº 75/2013, de 12 de setembro	Dinamização de comercio local	Ana Cristina Vicente Gonçalves Lopes	1 196 100,00	50,00	50,00	0,00	0,00	deliberação a 13-06-2022
040802 - Outras	Alínea u), do n.º 1, do artigo 33º da Lei nº 75/2013, de 12 de setembro	Apoio à Natalidade	Ana Daniela Vieira Nunes	1 196 100,00	550,00	550,00	0,00	0,00	
040802 - Outras	Alínea u), do n.º 1, do artigo 33º da Lei nº 75/2013, de 12 de setembro	Apoio à Natalidade	Ana Filipa Borralho Gonçalves	1 196 100,00	550,00	550,00	0,00	0,00	
040802 - Outras	Alínea u), do n.º 1, do artigo 33º da Lei nº 75/2013, de 12 de setembro	Apoio à Natalidade	Ana Filipa da Silva Oliveira	1 196 100,00	350,00	350,00	0,00	0,00	

Transferências e Subsídios concedidos

Município de Ourém

Ano: 2022

do período findo em 31 de Dezembro de 2022

Euros

Tipo de Despesa	Disposições Legais	Finalidade	Entidade Beneficiária	Despesas Orçamentadas	Despesas autorizadas	Despesas pagas	Despesas autorizadas e não pagas	Devolução ocorrida no exercício	Observações
Transferências correntes									
040802 - Outras	Alínea u), do n.º 1, do artigo 33º da Lei nº 75/2013, de 12 de setembro	Apoio à Natalidade	Ana Filipa dos Santos Rocha	1 196 100,00	350,00	350,00	0,00	0,00	Del. 20-12-2021
040802 - Outras	Alínea u), do n.º 1, do artigo 33º da Lei nº 75/2013, de 12 de setembro	Apoio à Natalidade	Ana Filipa Henriques de Abreu	1 196 100,00	450,00	450,00	0,00	0,00	
040802 - Outras	Alínea u), do n.º 1, do artigo 33º da Lei nº 75/2013, de 12 de setembro	Apoio à Natalidade	Ana Filipa Pereira Vieira	1 196 100,00	580,41	580,41	0,00	0,00	
040802 - Outras	Alínea u), do n.º 1, do artigo 33º da Lei nº 75/2013, de 12 de setembro	Apoio à Natalidade	Ana Filipa Santos Carreira	1 196 100,00	450,00	450,00	0,00	0,00	
040802 - Outras	Alínea u) do n.º 1 do artigo 33.º da lei 75/2013, de 12 de setembro	Apoio à natalidade	Ana Filipa Santos Honório	1 196 100,00	500,00	500,00	0,00	0,00	
040802 - Outras	Alínea u), do n.º 1, do artigo 33º da Lei nº 75/2013, de 12 de setembro	Apoio à Natalidade	Ana isabel Felicidade Oliveira	1 196 100,00	550,00	550,00	0,00	0,00	
040802 - Outras	Alínea u), do n.º 1, do artigo 33º da Lei nº 75/2013, de 12 de setembro	Apoio à Natalidade	Ana Isabel Marto de Oliveira	1 196 100,00	350,00	350,00	0,00	0,00	
040802 - Outras	Alínea u), do n.º 1, do artigo 33º da Lei nº 75/2013, de 12 de setembro	Apoio à Natalidade	Ana Isabel Rei Lopes	1 196 100,00	687,17	687,17	0,00	0,00	
040802 - Outras	Alínea u), do n.º 1, do artigo 33º da Lei nº 75/2013, de 12 de setembro	Apoio à Natalidade	Ana Júlia Fiamenghi Pereira Ferreira	1 196 100,00	500,00	500,00	0,00	0,00	
040802 - Outras	Alínea u), do n.º 1, do artigo 33º da Lei nº 75/2013, de 12 de setembro	Apoio à Natalidade	Ana Lúcia Dias Frias	1 196 100,00	474,61	474,61	0,00	0,00	
040802 - Outras	Alínea u), do n.º 1, do artigo 33º da Lei nº 75/2013, de 12 de setembro	Apoio á Natalidade	Ana Lúcia Filipe Conceição Ferreira	1 196 100,00	250,00	250,00	0,00	0,00	
040802 - Outras	Alínea u), do n.º 1, do artigo 33º da Lei nº 75/2013, de 12 de setembro	Apoio à natalidade	Ana Luísa dos Prazeres Pereira	1 196 100,00	500,00	500,00	0,00	0,00	
040802 - Outras	Alínea u), do n.º 1, do artigo 33º da Lei nº 75/2013, de 12 de setembro	Apoio à Natalidade	Ana Luísa Rodrigues Egídio Reis	1 196 100,00	350,00	350,00	0,00	0,00	
040802 - Outras	Alínea u), do n.º 1, do artigo 33º da Lei nº 75/2013, de 12 de setembro	Apoio à Natalidade	Ana Mafalda Duarte Rodrigues	1 196 100,00	550,00	550,00	0,00	0,00	
040802 - Outras	Alínea u), do n.º 1, do artigo 33º da Lei nº 75/2013, de 12 de setembro	Apoio à Natalidade	Ana Margarida Alves Gaspar	1 196 100,00	350,00	350,00	0,00	0,00	
040802 - Outras	Alínea u), do n.º 1, do artigo 33º da Lei nº 75/2013, de 12 de setembro	Apoio à Natalidade	Ana Margarida Conde Ruivo	1 196 100,00	250,00	250,00	0,00	0,00	
040802 - Outras	Alínea u), do n.º 1, do artigo 33º da Lei nº 75/2013, de 12 de setembro	Apoio à Natalidade	Ana Margarida da Silva Marcelino	1 196 100,00	500,00	500,00	0,00	0,00	

Transferências e Subsídios concedidos

Município de Ourém

Ano: 2022

do período findo em 31 de Dezembro de 2022

Euros

Tipo de Despesa	Disposições Legais	Finalidade	Entidade Beneficiária	Despesas Orçamentadas	Despesas autorizadas	Despesas pagas	Despesas autorizadas e não pagas	Devolução ocorrida no exercício	Observações
Transferências correntes									
040802 - Outras	Alínea u), do n.º 1, do artigo 33º da Lei nº 75/2013, de 12 de setembro	Apoio à Natalidade	Ana Margarida de Oliveira Baptista	1 196 100,00	250,00	250,00	0,00	0,00	Del. 20-12-2021
040802 - Outras	Alínea u), do n.º 1, do artigo 33º da Lei nº 75/2013, de 12 de setembro	Apoio à Natalidade	Ana Margarida de Oliveira Baptista	1 196 100,00	250,00	250,00	0,00	0,00	
040802 - Outras	Alínea u), do n.º 1, do artigo 33º da Lei nº 75/2013, de 12 de setembro	Apoio à Natalidade	Ana Margarida Vieira dos Santos	1 196 100,00	500,00	500,00	0,00	0,00	
040802 - Outras	Alínea u), do n.º 1, do artigo 33º da Lei nº 75/2013, de 12 de setembro	Apoio à natalidade	Ana Maria Bento Dias	1 196 100,00	500,00	500,00	0,00	0,00	
040802 - Outras	Alínea u), do n.º 1, do artigo 33º da Lei nº 75/2013, de 12 de setembro	Apoio à Natalidade	Ana Marta Henriques Massapina	1 196 100,00	700,00	700,00	0,00	0,00	
040802 - Outras	Alínea u), do n.º 1, do artigo 33º da Lei nº 75/2013, de 12 de setembro	Apoio à Natalidade	Ana Patrícia da Silva Lourenço	1 196 100,00	250,00	250,00	0,00	0,00	
040802 - Outras	Alínea u), do n.º 1, do artigo 33º da Lei nº 75/2013, de 12 de setembro	Apoio à Natalidade	Ana Patrícia Neves Marques	1 196 100,00	700,00	700,00	0,00	0,00	
040802 - Outras	Alínea u), do n.º 1, do artigo 33º da Lei nº 75/2013, de 12 de setembro	Apoio à Natalidade	Ana Patrícia Pereira Henriques	1 196 100,00	500,00	500,00	0,00	0,00	
040802 - Outras	Alínea u), do n.º 1, do artigo 33º da Lei nº 75/2013, de 12 de setembro	Apoio à Natalidade	Ana Patrícia Reis Caetano	1 196 100,00	250,00	250,00	0,00	0,00	
040802 - Outras	Alínea u), do n.º 1, do artigo 33º da Lei nº 75/2013, de 12 de setembro	Apoio à Natalidade	Ana Patrícia Santos Henriques	1 196 100,00	600,00	600,00	0,00	0,00	
040802 - Outras	Alínea u), do n.º 1, do artigo 33º da Lei nº 75/2013, de 12 de setembro	Apoio à Natalidade	Ana Patrícia Sousa Henriques	1 196 100,00	600,00	600,00	0,00	0,00	
040802 - Outras	Alínea u), do n.º 1, do artigo 33º da Lei nº 75/2013, de 12 de setembro	Apoio à esterilização de animais de companhia	Ana Paula Verdasca Silva Rosas	1 196 100,00	55,00	55,00	0,00	0,00	
040802 - Outras	Alínea u), do n.º 1, do artigo 33º da Lei nº 75/2013, de 12 de setembro	Apoio à Natalidade	Ana Raquel de Jesus Saragoça	1 196 100,00	350,00	350,00	0,00	0,00	Del. 20-12-2021
040802 - Outras	Alínea u) do n.º 1 do artigo 33.º da lei 75/2013, de 12 de setembro	Apoio á Natalidade	Ana Raquel Jesus Domingues	1 196 100,00	350,00	350,00	0,00	0,00	
040802 - Outras	Alínea u), do n.º 1, do artigo 33º da Lei nº 75/2013, de 12 de setembro	Apoio à Natalidade	Ana Raquel Teixeira Vicente Gavazzi	1 196 100,00	500,00	500,00	0,00	0,00	
040802 - Outras	Alínea u), do n.º 1, do artigo 33º da Lei nº 75/2013, de 12 de setembro	Apoio à natalidade	Ana Rita Baião Rodrigues e Castro	1 196 100,00	270,00	270,00	0,00	0,00	Delib. 15/03/2021
040802 - Outras	Alínea u), do n.º 1, do artigo 33º da Lei nº 75/2013, de 12 de setembro	Apoio à Natalidade	Ana Rita da Silva Oliveira	1 196 100,00	500,00	500,00	0,00	0,00	

Transferências e Subsídios concedidos

Município de Ourém

Ano: 2022

do período findo em 31 de Dezembro de 2022

Euros

Tipo de Despesa	Disposições Legais	Finalidade	Entidade Beneficiária	Despesas Orçamentadas	Despesas autorizadas	Despesas pagas	Despesas autorizadas e não pagas	Devolução ocorrida no exercício	Observações
Transferências correntes									
040802 - Outras	Alínea u), do n.º 1, do artigo 33º da Lei nº 75/2013, de 12 de setembro	Apoio à Natalidade	Ana Rita Dias Santos	1 196 100,00	500,00	500,00	0,00	0,00	
040802 - Outras	Alínea u), do n.º 1, do artigo 33º da Lei nº 75/2013, de 12 de setembro	Apoio à natalidade	Ana Rita dos Santos Fernandes	1 196 100,00	300,00	300,00	0,00	0,00	
040802 - Outras	Alínea u), do n.º 1, do artigo 33º da Lei nº 75/2013, de 12 de setembro	Apoio à Natalidade	Ana Rita Ferreira dos Reis	1 196 100,00	500,00	500,00	0,00	0,00	
040802 - Outras	Alínea u), do n.º 1, do artigo 33º da Lei nº 75/2013, de 12 de setembro	Apoio à Natalidade	Ana Rita Gomes Ribeiro	1 196 100,00	600,00	600,00	0,00	0,00	
040802 - Outras	Alínea u), do n.º 1, do artigo 33º da Lei nº 75/2013, de 12 de setembro	Apoio à Natalidade	Ana Rita Oliveira Pereira	1 196 100,00	350,00	350,00	0,00	0,00	Del. 20-12-2021
040802 - Outras	Alínea u), do n.º 1, do artigo 33º da Lei nº 75/2013, de 12 de setembro	Apoio à Natalidade	Ana Rita Sousa Vieira Oliveira	1 196 100,00	250,00	250,00	0,00	0,00	
040802 - Outras	Alínea u), do n.º 1, do artigo 33º da Lei nº 75/2013, de 12 de setembro	Apoio à Natalidade	Ana Sofia Marques Ferraz	1 196 100,00	612,89	612,89	0,00	0,00	
040802 - Outras	Alínea u), do n.º 1, do artigo 33º da Lei nº 75/2013, de 12 de setembro	Apoio à Natalidade	Ana Sofia Pereira de Oliveira Homem	1 196 100,00	700,00	700,00	0,00	0,00	
040802 - Outras	Alínea u), do n.º 1, do artigo 33º da Lei nº 75/2013, de 12 de setembro	Apoio à Natalidade	Ana Sofia Pereira de Oliveira Homem	1 196 100,00	600,00	600,00	0,00	0,00	
040802 - Outras	Alínea u), do n.º 1, do artigo 33º da Lei nº 75/2013, de 12 de setembro	Apoio à Natalidade	Ana Sofia Vieira da Silva	1 196 100,00	500,00	500,00	0,00	0,00	
040802 - Outras	Alínea ff), do n.º 1, do artigo 33º da Lei nº 75/2013, de 12 de setembro	Dinamização de comercio local	Ana Teresa Neves dos Santos	1 196 100,00	100,00	100,00	0,00	0,00	deliberação a 13-06-2022
040802 - Outras	Alínea ff), do n.º 1, do artigo 33º da Lei nº 75/2013, de 12 de setembro	Dinamização de comercio local	Ana Teresa Neves dos Santos	1 196 100,00	50,00	50,00	0,00	0,00	deliberação a 13-06-2022
040802 - Outras	Alínea u), do n.º 1, do artigo 33º da Lei nº 75/2013, de 12 de setembro	Apoio à Natalidade	Anabela Francisco Gaspar	1 196 100,00	350,00	350,00	0,00	0,00	
040802 - Outras	Alínea u), do n.º 1, do artigo 33º da Lei nº 75/2013, de 12 de setembro	Apoio à Natalidade	Anabela Gonçalves da Silva Santos	1 196 100,00	350,00	350,00	0,00	0,00	
040802 - Outras	Alínea u), do n.º 1, do artigo 33º da Lei nº 75/2013, de 12 de setembro	Apoio à Natalidade	Anabela Marques Cardoso	1 196 100,00	500,00	500,00	0,00	0,00	
040802 - Outras	Alínea u), do n.º 1, do artigo 33º da Lei nº 75/2013, de 12 de setembro	Apoio à Natalidade	Anabela Marques Lourenço	1 196 100,00	550,00	550,00	0,00	0,00	
040802 - Outras	Alínea ff), do n.º 1, do artigo 33º da Lei nº 75/2013, de 12 de setembro	Dinamização de comercio local	Anabela Oliveira Reis, Lda	1 196 100,00	495,00	495,00	0,00	0,00	deliberação a 06-06-2022

Transferências e Subsídios concedidos

Município de Ourém

Ano: 2022

do período findo em 31 de Dezembro de 2022

Euros

Tipo de Despesa	Disposições Legais	Finalidade	Entidade Beneficiária	Despesas Orçamentadas	Despesas autorizadas	Despesas pagas	Despesas autorizadas e não pagas	Devolução ocorrida no exercício	Observações
Transferências correntes									
040802 - Outras	Alínea ff) do n.º 1 do artigo 33.º da lei 75/2013, de 12 de setembro	Dinamização do comércio local	Anabela Oliveira Reis, Lda	1 196 100,00	15,00	15,00	0,00	0,00	Delib. 16/08/2022
040802 - Outras	Alínea ff) do n.º 1 do artigo 33.º da lei 75/2013, de 12 de setembro	Dinamização do comércio local	Anabela Oliveira Reis, Lda	1 196 100,00	5,00	5,00	0,00	0,00	Delib. de 05/09/2022
040802 - Outras	Alínea u), do n.º 1, do artigo 33º da Lei nº 75/2013, de 12 de setembro	Apoio à Natalidade	Anais Ferreira Vieira	1 196 100,00	300,00	300,00	0,00	0,00	
040802 - Outras	Alínea u), do n.º 1, do artigo 33º da Lei nº 75/2013, de 12 de setembro	Apoio à Natalidade	André Amorim Pereira Reis	1 196 100,00	500,00	500,00	0,00	0,00	
040802 - Outras	Alínea u), do n.º 1, do artigo 33º da Lei nº 75/2013, de 12 de setembro	Apoio à Natalidade	André Barreiro Gonçalves	1 196 100,00	500,00	500,00	0,00	0,00	
040802 - Outras	Alínea u), do n.º 1, do artigo 33º da Lei nº 75/2013, de 12 de setembro	Apoio à Natalidade	André de Oliveira	1 196 100,00	550,00	550,00	0,00	0,00	
040802 - Outras	Alínea u), do n.º 1, do artigo 33º da Lei nº 75/2013, de 12 de setembro	Apoio à Natalidade	André Joaquim Marques Manalvo da Silva	1 196 100,00	500,00	500,00	0,00	0,00	
040802 - Outras	Alínea u), do n.º 1, do artigo 33º da Lei nº 75/2013, de 12 de setembro	Apoio à Natalidade	André Lino Vieira da Cruz	1 196 100,00	300,00	300,00	0,00	0,00	
040802 - Outras	Alínea u), do n.º 1, do artigo 33º da Lei nº 75/2013, de 12 de setembro	Apoio à Natalidade	André Pinheiro de Oliveira	1 196 100,00	500,00	500,00	0,00	0,00	
040802 - Outras	Alínea u), do n.º 1, do artigo 33º da Lei nº 75/2013, de 12 de setembro	Apoio à Natalidade	André Reis Gonçalves	1 196 100,00	400,00	400,00	0,00	0,00	Del. 20-12-2021
040802 - Outras	Alínea u), do n.º 1, do artigo 33º da Lei nº 75/2013, de 12 de setembro	Apoio à Natalidade	Andrea Emília dos Santos Rodrigues Alves	1 196 100,00	500,00	500,00	0,00	0,00	
040802 - Outras	Alínea u), do n.º 1, do artigo 33º da Lei nº 75/2013, de 12 de setembro	Apoio à Natalidade	Andreia Carina de Almeida Agostinho	1 196 100,00	360,00	360,00	0,00	0,00	Del. 20-12-2021
040802 - Outras	Alínea u), do n.º 1, do artigo 33º da Lei nº 75/2013, de 12 de setembro	Apoio à Natalidade	Andreia Catarina Mendes Ferreira	1 196 100,00	550,00	550,00	0,00	0,00	
040802 - Outras	Alínea u), do n.º 1, do artigo 33º da Lei nº 75/2013, de 12 de setembro	Apoio à Natalidade	Andreia Cristina Ferreira Lains	1 196 100,00	250,00	250,00	0,00	0,00	
040802 - Outras	Alínea u), do n.º 1, do artigo 33º da Lei nº 75/2013, de 12 de setembro	Apoio à Natalidade	Andreia de Oliveira Lopes	1 196 100,00	500,00	500,00	0,00	0,00	
040802 - Outras	Alínea u), do n.º 1, do artigo 33º da Lei nº 75/2013, de 12 de setembro	Apoio à Natalidade	Andreia Filipa Almeida Marques	1 196 100,00	86,12	86,12	0,00	0,00	
040802 - Outras	Alínea u), do n.º 1, do artigo 33º da Lei nº 75/2013, de 12 de setembro	Apoio à Natalidade	Andreia Pereira Lains	1 196 100,00	500,00	500,00	0,00	0,00	

Transferências e Subsídios concedidos

Ano: 2022

Município de Ourém

do período findo em 31 de Dezembro de 2022

Euros

Tipo de Despesa	Disposições Legais	Finalidade	Entidade Beneficiária	Despesas Orçamentadas	Despesas autorizadas	Despesas pagas	Despesas autorizadas e não pagas	Devolução ocorrida no exercício	Observações
Transferências correntes									
040802 - Outras	Alínea u), do n.º 1, do artigo 33º da Lei nº 75/2013, de 12 de setembro	Apoio à Natalidade	Ângela Filipa Maia Pereira	1 196 100,00	500,00	500,00	0,00	0,00	
040802 - Outras	Alínea u), do n.º 1, do artigo 33º da Lei nº 75/2013, de 12 de setembro	Apoio à Natalidade	Ângela Maria Reis Santos	1 196 100,00	414,80	414,80	0,00	0,00	
040802 - Outras	Alínea u), do n.º 1, do artigo 33º da Lei nº 75/2013, de 12 de setembro	Apoio à Natalidade	Ângela Patrícia Henriques Silva	1 196 100,00	350,00	350,00	0,00	0,00	
040802 - Outras	Alínea u), do n.º 1, do artigo 33º da Lei nº 75/2013, de 12 de setembro	Apoio à natalidade	Ânia Cíntia de Oliveira Santos	1 196 100,00	500,00	500,00	0,00	0,00	
040802 - Outras	Alínea u), do n.º 1, do artigo 33º da Lei nº 75/2013, de 12 de setembro	Apoio à Natalidade	Anita Sousa Dias	1 196 100,00	700,00	700,00	0,00	0,00	
040802 - Outras	Alínea u), do n.º 1, do artigo 33º da Lei nº 75/2013, de 12 de setembro	Apoio à Natalidade	António João Marto Sampaio de Almeida	1 196 100,00	350,00	350,00	0,00	0,00	
040802 - Outras	Alínea u), do n.º 1, do artigo 33º da Lei nº 75/2013, de 12 de setembro	Apoio à Natalidade	António Pericles Veiga Correia	1 196 100,00	500,00	500,00	0,00	0,00	
040802 - Outras	Alínea hh), do n.º 1, do artigo 33º da Lei nº 75/2013, de 12 de setembro	Programa de Generalização de refeições escolares do 1º Ciclo do Ensino Básico- Ano Letivo 2021/2022	APAJEFÁTIMA - Associação de Pais e Encarregados de Educação de Fátima	1 196 100,00	96 833,19	96 833,19	0,00	0,00	
040802 - Outras	Alínea hh), do n.º 1, do artigo 33º da Lei nº 75/2013, de 12 de setembro	Programa de generalização de refeições escolares do 1º ciclo do Ensino Básico – Ano letivo 2022/2023 – Componente de Apoio	APAJEFÁTIMA - Associação de Pais e Encarregados de Educação de Fátima	1 196 100,00	62 800,00	23 636,09	39 163,91	0,00	
040802 - Outras	Alínea hh), do n.º 1, do artigo 33º da Lei nº 75/2013, de 12 de setembro	Programa de Generalização de refeições escolares do 1º Ciclo do Ensino Básico- Ano Letivo 2021/2022	APDAF-Associação Promoção e Dinamização Apoio Família	1 196 100,00	29 710,11	29 710,11	0,00	0,00	
040802 - Outras	Alínea hh), do n.º 1, do artigo 33º da Lei nº 75/2013, de 12 de setembro	Programa de generalização de refeições escolares do 1º ciclo do Ensino Básico – Ano letivo 2022/2023 – Componente de Apoio	APDAF-Associação Promoção e Dinamização Apoio Família	1 196 100,00	21 200,00	8 104,54	13 095,46	0,00	
040802 - Outras	Alínea hh), do n.º 1, do artigo 33º da Lei nº 75/2013, de 12 de setembro	Programa de generalização de refeições escolares do 1º ciclo do Ensino Básico – Ano letivo 2022/2023 – Componente de Apoio	Assoc.Pais do Jardim Inf.e Esc. do 1º Ciclo de Urqueira - Sector Norte	1 196 100,00	3 200,00	414,69	2 785,31	0,00	
040802 - Outras	Alínea hh), do n.º 1, do artigo 33º da Lei nº 75/2013, de 12 de setembro	Programa de Generalização de refeições escolares do 1º Ciclo do Ensino Básico- Ano Letivo 2021/2022	Assoc.Pais do Jardim Inf.e Esc. do 1º Ciclo de Urqueira - Sector Norte	1 196 100,00	5 583,62	5 583,62	0,00	0,00	

Transferências e Subsídios concedidos

Município de Ourém

Ano: 2022

do período findo em 31 de Dezembro de 2022

Euros

Typo de Despesa	Disposições Legais	Finalidade	Entidade Beneficiária	Despesas Orçamentadas	Despesas autorizadas	Despesas pagas	Despesas autorizadas e não pagas	Devolução ocorrida no exercício	Observações
Transferências correntes									
040802 - Outras	Alínea hh), do n.º 1, do artigo 33º da Lei nº 75/2013, de 12 de setembro	Programa de generalização de refeições escolares do 1º ciclo do Ensino Básico – Ano letivo 2022/2023 – Componente de Apoio	Assoc.Pais e Enc.Educ.do Jardim de Inf.e Esc.1º.C.Rio de Couros	1 196 100,00	3 800,00	1 174,57	2 625,43	0,00	
040802 - Outras	Alínea hh), do n.º 1, do artigo 33º da Lei nº 75/2013, de 12 de setembro	Programa de Generalização de refeições escolares do 1º Ciclo do Ensino Básico- Ano Letivo 2021/2022	Assoc.Pais e Enc.Educ.do Jardim de Inf.e Esc.1º.C.Rio de Couros	1 196 100,00	4 635,43	4 635,43	0,00	0,00	
040802 - Outras	Alínea hh), do n.º 1, do artigo 33º da Lei nº 75/2013, de 12 de setembro	Programa de generalização de refeições escolares do 1º ciclo do Ensino Básico – Ano letivo 2022/2023 – Componente de Apoio	Associação Cultural e Recreativa de Alburitel	1 196 100,00	7 200,00	3 114,30	4 085,70	0,00	
040802 - Outras	Alínea hh), do n.º 1, do artigo 33º da Lei nº 75/2013, de 12 de setembro	Programa de Generalização de refeições escolares do 1º Ciclo do Ensino Básico- Ano Letivo 2021/2022	Associação Cultural e Recreativa de Alburitel	1 196 100,00	13 058,69	13 058,69	0,00	0,00	
040802 - Outras	Alínea ff) do n.º 1 do artigo 33.º da lei 75/2013, de 12 de setembro	Dinamização do comércio local	Augusto Rito	1 196 100,00	50,00	50,00	0,00	0,00	Delib. de 05/09/2022
040802 - Outras	Alínea ff), do n.º 1, do artigo 33º da Lei nº 75/2013, de 12 de setembro	Dinamização Comércio Local	Augusto Rito	1 196 100,00	50,00	50,00	0,00	0,00	Deliberação a 06-06-2022
040802 - Outras	Alínea ff), do n.º 1, do artigo 33º da Lei nº 75/2013, de 12 de setembro	Dinamização do comércio local	Augusto Rito	1 196 100,00	60,00	60,00	0,00	0,00	Delib. 07/03/2022
040802 - Outras	Alínea u), do n.º 1, do artigo 33º da Lei nº 75/2013, de 12 de setembro	Apoio à Natalidade	Aurélie Nadége dos Santos Marques	1 196 100,00	500,00	500,00	0,00	0,00	
040802 - Outras	Alínea ff), do n.º 1, do artigo 33º da Lei nº 75/2013, de 12 de setembro	Dinamização de comercio local	Balvera - Comércio de Perfumaria, Lda	1 196 100,00	140,00	140,00	0,00	0,00	deliberação a 13-06-2022
040802 - Outras	Alínea ff), do n.º 1, do artigo 33º da Lei nº 75/2013, de 12 de setembro	Dinamização do comércio local	Balvera - Comércio de Perfumaria, Lda	1 196 100,00	395,00	395,00	0,00	0,00	Delib. 07/03/2022
040802 - Outras	Alínea u), do n.º 1, do artigo 33º da Lei nº 75/2013, de 12 de setembro	Prémio jovem universitário	Bárbara Bruna da Silva Mendes	1 196 100,00	250,00	250,00	0,00	0,00	
040802 - Outras	Alínea ff), do n.º 1, do artigo 33º da Lei nº 75/2013, de 12 de setembro	Dinamização de comercio local	Bella Lingerie, Lda	1 196 100,00	50,00	50,00	0,00	0,00	deliberação a 13-06-2022
040802 - Outras	Alínea ff) do n.º 1 do artigo 33.º da lei 75/2013, de 12 de setembro	Dinamização do comércio local	Bella Lingerie, Lda	1 196 100,00	100,00	100,00	0,00	0,00	Delib. 16/08/2022
040802 - Outras	Alínea ff), do n.º 1, do artigo 33º da Lei nº 75/2013, de 12 de setembro	Dinamização Comercio Local	Bella Lingerie, Lda	1 196 100,00	10,00	10,00	0,00	0,00	deliberação 06-06-2022
040802 - Outras	Alínea ff), do n.º 1, do artigo 33º da Lei nº 75/2013, de 12 de setembro	Dinamização do comércio local	Bella Lingerie, Lda	1 196 100,00	5,00	5,00	0,00	0,00	Delib. 07/03/2022

Transferências e Subsídios concedidos

Município de Ourém

Ano: 2022

do período findo em 31 de Dezembro de 2022

Euros

Tipo de Despesa	Disposições Legais	Finalidade	Entidade Beneficiária	Despesas Orçamentadas	Despesas autorizadas	Despesas pagas	Despesas autorizadas e não pagas	Devolução ocorrida no exercício	Observações
Transferências correntes									
040802 - Outras	Alínea ff), do n.º 1, do artigo 33º da Lei nº 75/2013, de 12 de setembro	Dinamização do comércio local	Bella Lingerie, Lda	1 196 100,00	5,00	5,00	0,00	0,00	
040802 - Outras	Alínea u), do n.º 1, do artigo 33º da Lei nº 75/2013, de 12 de setembro	Apoio à Natalidade	Berenice Rafaela Marques Lopes	1 196 100,00	500,00	500,00	0,00	0,00	
040802 - Outras	Alínea u), do n.º 1, do artigo 33º da Lei nº 75/2013, de 12 de setembro	Apoio à Natalidade	Bohdan Hadiatskyi	1 196 100,00	499,19	499,19	0,00	0,00	
040802 - Outras	Alínea ff) do n.º 1 do artigo 33.º da lei 75/2013, de 12 de setembro	Dinamização do comércio local	Bom Calçado, S.A.	1 196 100,00	25,00	25,00	0,00	0,00	Delib. 16/08/2022
040802 - Outras	Alínea ff), do n.º 1, do artigo 33º da Lei nº 75/2013, de 12 de setembro	Dinamização de comercio local	Bom Calçado, S.A.	1 196 100,00	535,00	535,00	0,00	0,00	deliberação a 06-06-2022
040802 - Outras	Alínea ff), do n.º 1, do artigo 33º da Lei nº 75/2013, de 12 de setembro	Dinamização de comercio local	Bom Calçado, S.A.	1 196 100,00	860,00	860,00	0,00	0,00	deliberação a 13-06-2022
040802 - Outras	Alínea ff), do n.º 1, do artigo 33º da Lei nº 75/2013, de 12 de setembro	Dinamização do comércio local	Bom Calçado, S.A.	1 196 100,00	755,00	755,00	0,00	0,00	Delib. 18/04/2022
040802 - Outras	Alínea ff), do n.º 1, do artigo 33º da Lei nº 75/2013, de 12 de setembro	Dinamização do comércio local	Bom Calçado, S.A.	1 196 100,00	675,00	675,00	0,00	0,00	Delib. 07/03/2022
040802 - Outras	Alínea ff), do n.º 1, do artigo 33º da Lei nº 75/2013, de 12 de setembro	Dinamização de comercio local	Brasão Porticus - Ourivesaria, Lda	1 196 100,00	175,00	175,00	0,00	0,00	deliberação a 13-06-2022
040802 - Outras	Alínea ff) do n.º 1 do artigo 33.º da lei 75/2013, de 12 de setembro	Dinamização do comércio local	Brevit-Advice, Unipessoal, Lda	1 196 100,00	100,00	100,00	0,00	0,00	Delib. 16/08/2022
040802 - Outras	Alínea ff), do n.º 1, do artigo 33º da Lei nº 75/2013, de 12 de setembro	Dinamização do comércio local	Brevit-Advice, Unipessoal, Lda	1 196 100,00	75,00	75,00	0,00	0,00	Delib. 18/04/2022
040802 - Outras	Alínea u), do n.º 1, do artigo 33º da Lei nº 75/2013, de 12 de setembro	Apoio à Natalidade	Bruna Sofia Rodrigues Dias	1 196 100,00	600,00	600,00	0,00	0,00	
040802 - Outras	Alínea u), do n.º 1, do artigo 33º da Lei nº 75/2013, de 12 de setembro	Apoio à Natalidade	Bruno da Silva Honório Dias	1 196 100,00	300,00	300,00	0,00	0,00	
040802 - Outras	Alínea u), do n.º 1, do artigo 33º da Lei nº 75/2013, de 12 de setembro	Apoio à Natalidade	Bruno Diegues Pires	1 196 100,00	350,00	350,00	0,00	0,00	
040802 - Outras	Alínea u), do n.º 1, do artigo 33º da Lei nº 75/2013, de 12 de setembro	Apoio à Natalidade	Bruno Filipe dos Santos Marques	1 196 100,00	500,00	500,00	0,00	0,00	
040802 - Outras	Alínea u), do n.º 1, do artigo 33º da Lei nº 75/2013, de 12 de setembro	Apoio à esterilização de animais de companhia	Bruno Henrique de Sousa Martins Agostinho	1 196 100,00	55,00	55,00	0,00	0,00	Delib. 06/06/2022
040802 - Outras	Alínea u), do n.º 1, do artigo 33º da Lei nº 75/2013, de 12 de setembro	Apoio à Natalidade	Bruno Miguel Gonçalves Antunes	1 196 100,00	600,00	600,00	0,00	0,00	

Transferências e Subsídios concedidos

Município de Ourém

Ano: 2022

do período findo em 31 de Dezembro de 2022

Euros

Tipo de Despesa	Disposições Legais	Finalidade	Entidade Beneficiária	Despesas Orçamentadas	Despesas autorizadas	Despesas pagas	Despesas autorizadas e não pagas	Devolução ocorrida no exercício	Observações
Transferências correntes									
040802 - Outras	Alínea u), do n.º 1, do artigo 33º da Lei nº 75/2013, de 12 de setembro	Apoio à Natalidade	Bruno Santos da Silva	1 196 100,00	128,22	128,22	0,00	0,00	
040802 - Outras	Alínea hh), do n.º 1, do artigo 33º da Lei nº 75/2013, de 12 de setembro	Programa de generalização de refeições escolares do 1º ciclo do Ensino Básico – Ano letivo 2022/2023 – Componente de Apoio	C. S. M. - Centro Social das Matas	1 196 100,00	3 200,00	693,61	2 506,39	0,00	
040802 - Outras	Alínea hh), do n.º 1, do artigo 33º da Lei nº 75/2013, de 12 de setembro	Programa de Generalização de refeições escolares do 1º Ciclo do Ensino Básico- Ano Letivo 2021/2022	C. S. M. - Centro Social das Matas	1 196 100,00	3 373,09	3 373,09	0,00	0,00	
040802 - Outras	Alínea ff) do n.º 1 do artigo 33.º da lei 75/2013, de 12 de setembro	Dinamização do comércio local	Calfat, Comercio de Calçado, Lda	1 196 100,00	165,00	165,00	0,00	0,00	Delib. 16/08/2022
040802 - Outras	Alínea u), do n.º 1, do artigo 33º da Lei nº 75/2013, de 12 de setembro	Apoio à Natalidade	Cândida Neves Mendes	1 196 100,00	585,00	585,00	0,00	0,00	
040802 - Outras	Alínea u), do n.º 1, do artigo 33º da Lei nº 75/2013, de 12 de setembro	Apoio à Natalidade	Carina Alexandra Simões Gonçalves	1 196 100,00	500,00	500,00	0,00	0,00	
040802 - Outras	Alínea u), do n.º 1, do artigo 33º da Lei nº 75/2013, de 12 de setembro	Apoio à Natalidade	Carina Filipa Gomes de Sousa	1 196 100,00	250,00	250,00	0,00	0,00	
040802 - Outras	Alínea u), do n.º 1, do artigo 33º da Lei nº 75/2013, de 12 de setembro	Apoio à Natalidade	Carina Oliveira Pereira	1 196 100,00	300,00	300,00	0,00	0,00	
040802 - Outras	Alínea u), do n.º 1, do artigo 33º da Lei nº 75/2013, de 12 de setembro	Apoio à Natalidade	Carina Pereira da Silva	1 196 100,00	500,00	500,00	0,00	0,00	
040802 - Outras	Alínea u), do n.º 1, do artigo 33º da Lei nº 75/2013, de 12 de setembro	Apoio à Natalidade	Carina Tomás Vicente	1 196 100,00	450,00	450,00	0,00	0,00	
040802 - Outras	Alínea ff), do n.º 1, do artigo 33º da Lei nº 75/2013, de 12 de setembro	Dinamização de comercio local	Carla & Dulce Unipessoal Lda	1 196 100,00	50,00	50,00	0,00	0,00	deliberação a 06-06-2022
040802 - Outras	Alínea ff), do n.º 1, do artigo 33º da Lei nº 75/2013, de 12 de setembro	Dinamização do comércio local	Carla & Dulce Unipessoal Lda	1 196 100,00	100,00	100,00	0,00	0,00	Delib. 07/03/2022
040802 - Outras	Alínea u) do n.º 1 do artigo 33.º da lei 75/2013, de 12 de setembro	Apoio à Natalidade	Carla Alexandra Alves Pinto Carniça	1 196 100,00	571,18	571,18	0,00	0,00	
040802 - Outras	Alínea u) do n.º 1 do artigo 33.º da lei 75/2013, de 12 de setembro	Apoio à Natalidade	Carla Alexandra Alves Pinto Carniça	1 196 100,00	545,66	545,66	0,00	0,00	
040802 - Outras	Alínea u), do n.º 1, do artigo 33º da Lei nº 75/2013, de 12 de setembro	Apoio à Natalidade	Carla Alexandra Antunes Carrilho	1 196 100,00	315,00	315,00	0,00	0,00	
040802 - Outras	Alínea u), do n.º 1, do artigo 33º da Lei nº 75/2013, de 12 de setembro	Apoio à Natalidade	Carla Alexandra Ribeiro Simão	1 196 100,00	500,00	500,00	0,00	0,00	

Transferências e Subsídios concedidos

Município de Ourém

Ano: 2022

do período findo em 31 de Dezembro de 2022

Euros

Typo de Despesa	Disposições Legais	Finalidade	Entidade Beneficiária	Despesas Orçamentadas	Despesas autorizadas	Despesas pagas	Despesas autorizadas e não pagas	Devolução ocorrida no exercício	Observações
Transferências correntes									
040802 - Outras	Alínea u), do n.º 1, do artigo 33º da Lei nº 75/2013, de 12 de setembro	Apoio à Natalidade	Carla Daniela Margarido Santos	1 196 100,00	650,00	650,00	0,00	0,00	
040802 - Outras	Alínea u), do n.º 1, do artigo 33º da Lei nº 75/2013, de 12 de setembro	Apoio à Natalidade	Carla Margarida Oliveira Ferreira Henriques	1 196 100,00	300,00	300,00	0,00	0,00	
040802 - Outras	Alínea u) do n.º 1 do artigo 33.º da lei 75/2013, de 12 de setembro	Apoio á Natalidade	Carla Maria Lopes Ribeiro	1 196 100,00	500,00	500,00	0,00	0,00	
040802 - Outras	Alínea u), do n.º 1, do artigo 33º da Lei nº 75/2013, de 12 de setembro	Apoio à Natalidade	Carla Patrícia de Oliveira Maia Lopes	1 196 100,00	250,00	250,00	0,00	0,00	
040802 - Outras	Alínea u), do n.º 1, do artigo 33º da Lei nº 75/2013, de 12 de setembro	Apoio à Natalidade	Carla Simões Duarte	1 196 100,00	250,00	250,00	0,00	0,00	
040802 - Outras	Alínea u), do n.º 1, do artigo 33º da Lei nº 75/2013, de 12 de setembro	Apoio à Natalidade	Carla Sofia Dias Vieira	1 196 100,00	350,00	350,00	0,00	0,00	Del. 20-12-2021
040802 - Outras	Alínea u), do n.º 1, do artigo 33º da Lei nº 75/2013, de 12 de setembro	Apoio à esterilização de animais de companhia	CARLA SOFIA DOS SANTOS	1 196 100,00	35,00	35,00	0,00	0,00	
040802 - Outras	Alínea u), do n.º 1, do artigo 33º da Lei nº 75/2013, de 12 de setembro	Apoio à Natalidade	Carla Sofia Pedro Vicente Reis	1 196 100,00	300,00	300,00	0,00	0,00	
040802 - Outras	Alínea u), do n.º 1, do artigo 33º da Lei nº 75/2013, de 12 de setembro	Apoio à Natalidade	Carlos Amaro Lopes Gaspar	1 196 100,00	500,00	500,00	0,00	0,00	
040802 - Outras	Alínea u), do n.º 1, do artigo 33º da Lei nº 75/2013, de 12 de setembro	Apoio à Natalidade	Carlos António Dias Garcia	1 196 100,00	450,00	450,00	0,00	0,00	
040802 - Outras	Alínea u), do n.º 1, do artigo 33º da Lei nº 75/2013, de 12 de setembro	Apoio à Natalidade	Carlos Filipe de Oliveira Nogueira	1 196 100,00	500,00	500,00	0,00	0,00	
040802 - Outras	Alínea ff) do n.º 1 do artigo 33.º da lei 75/2013, de 12 de setembro	Dinamização do comércio local	Carlos Luís Costa Sousa Simões	1 196 100,00	25,00	25,00	0,00	0,00	Delib. 05/09/2022
040802 - Outras	Alínea ff), do n.º 1, do artigo 33º da Lei nº 75/2013, de 12 de setembro	Dinamização de comercio local	Carlos Luís Costa Sousa Simões	1 196 100,00	140,00	140,00	0,00	0,00	deliberação a 13-06-2022
040802 - Outras	Alínea ff), do n.º 1, do artigo 33º da Lei nº 75/2013, de 12 de setembro	Dinamização de comercio local	Carlos Luís Costa Sousa Simões	1 196 100,00	1 610,00	1 610,00	0,00	0,00	deliberação a 13-06-2022
040802 - Outras	Alínea ff) do n.º 1 do artigo 33.º da lei 75/2013, de 12 de setembro	Dinamização do comércio local	Carlos Luís Costa Sousa Simões	1 196 100,00	50,00	50,00	0,00	0,00	Delib. 16/08/2022
040802 - Outras	Alínea u), do n.º 1, do artigo 33º da Lei nº 75/2013, de 12 de setembro	Apoio à Natalidade	Carmen Ivone dos Santos Pereira	1 196 100,00	350,00	350,00	0,00	0,00	
040802 - Outras	Alínea ff), do n.º 1, do artigo 33º da Lei nº 75/2013, de 12 de setembro	Dinamização de comercio local	Carmina Dias Marques	1 196 100,00	150,00	150,00	0,00	0,00	deliberação a 13-06-2022

Transferências e Subsídios concedidos

Município de Ourém

Ano: 2022

do período findo em 31 de Dezembro de 2022

Euros

Tipo de Despesa	Disposições Legais	Finalidade	Entidade Beneficiária	Despesas Orçamentadas	Despesas autorizadas	Despesas pagas	Despesas autorizadas e não pagas	Devolução ocorrida no exercício	Observações
Transferências correntes									
040802 - Outras	Alínea u) do n.º 1 do artigo 33.º da lei 75/2013, de 12 de setembro	Apoio á Natalidade	Carolina dos Santos Graça	1 196 100,00	275,00	275,00	0,00	0,00	
040802 - Outras	Alínea u), do n.º 1, do artigo 33º da Lei nº 75/2013, de 12 de setembro	Apoio à Natalidade	Carolina Maria Nobre Pereira	1 196 100,00	350,00	350,00	0,00	0,00	
040802 - Outras	Alínea u), do n.º 1, do artigo 33º da Lei nº 75/2013, de 12 de setembro	Apoio à Natalidade	Carolina Maria Nobre Pereira	1 196 100,00	250,00	250,00	0,00	0,00	
040802 - Outras	Alínea u), do n.º 1, do artigo 33º da Lei nº 75/2013, de 12 de setembro	Apoio à Natalidade	Carolina Tavares Rocha Meireles Neto	1 196 100,00	500,00	500,00	0,00	0,00	
040802 - Outras	Alínea u), do n.º 1, do artigo 33º da Lei nº 75/2013, de 12 de setembro	Prémio Jovem Universitário	Carolina Vieira Reis	1 196 100,00	1 000,00	1 000,00	0,00	0,00	
040802 - Outras	Alínea u), do n.º 1, do artigo 33º da Lei nº 75/2013, de 12 de setembro	Apoio à Natalidade	Carolina Vieira Reis	1 196 100,00	500,00	500,00	0,00	0,00	
040802 - Outras	Alínea u), do n.º 1, do artigo 33º da Lei nº 75/2013, de 12 de setembro	Apoio à Natalidade	Catarina Alexandra dos Reis Oliveira Carmo	1 196 100,00	700,00	700,00	0,00	0,00	
040802 - Outras	Alínea u), do n.º 1, do artigo 33º da Lei nº 75/2013, de 12 de setembro	Apoio à Natalidade	Catarina Alexandra dos Reis Pereira	1 196 100,00	225,00	225,00	0,00	0,00	
040802 - Outras	Alínea u), do n.º 1, do artigo 33º da Lei nº 75/2013, de 12 de setembro	Apoio à Natalidade	Catarina Alexandra Vieira Amaro	1 196 100,00	700,00	700,00	0,00	0,00	
040802 - Outras	Alínea u), do n.º 1, do artigo 33º da Lei nº 75/2013, de 12 de setembro	Apoio à Natalidade	Catarina Andreia Nogueira Pimenta Jacinto	1 196 100,00	500,00	500,00	0,00	0,00	
040802 - Outras	Alínea u), do n.º 1, do artigo 33º da Lei nº 75/2013, de 12 de setembro	Apoio à Natalidade	Catarina de Jesus Simões Pereira	1 196 100,00	399,31	399,31	0,00	0,00	
040802 - Outras	Alínea u), do n.º 1, do artigo 33º da Lei nº 75/2013, de 12 de setembro	Apoio à Natalidade	Catarina dos Reis Antunes	1 196 100,00	300,00	300,00	0,00	0,00	
040802 - Outras	Alínea u), do n.º 1, do artigo 33º da Lei nº 75/2013, de 12 de setembro	Apoio à Natalidade	Catarina Ferreira Matias	1 196 100,00	500,00	500,00	0,00	0,00	
040802 - Outras	Alínea u) do n.º 1 do artigo 33.º da lei 75/2013, de 12 de setembro	Apoio à Natalidade	Catarina Jacinta Costa de Faria	1 196 100,00	700,00	700,00	0,00	0,00	
040802 - Outras	Alínea u), do n.º 1, do artigo 33º da Lei nº 75/2013, de 12 de setembro	Apoio à Natalidade	Catarina Marques Neves	1 196 100,00	500,00	500,00	0,00	0,00	
040802 - Outras	Alínea u), do n.º 1, do artigo 33º da Lei nº 75/2013, de 12 de setembro	Apoio à Natalidade	Catarina Pereira da Silva	1 196 100,00	250,00	250,00	0,00	0,00	
040802 - Outras	Alínea u), do n.º 1, do artigo 33º da Lei nº 75/2013, de 12 de setembro	Apoio à Natalidade	Catarina Pereira da Silva	1 196 100,00	306,31	306,31	0,00	0,00	

Transferências e Subsídios concedidos

Município de Ourém

Ano: 2022

do período findo em 31 de Dezembro de 2022

Euros

Tipo de Despesa	Disposições Legais	Finalidade	Entidade Beneficiária	Despesas Orçamentadas	Despesas autorizadas	Despesas pagas	Despesas autorizadas e não pagas	Devolução ocorrida no exercício	Observações
Transferências correntes									
040802 - Outras	Alínea u), do n.º 1, do artigo 33º da Lei nº 75/2013, de 12 de setembro	Apoio à Natalidade	Catarina Vieira Ferreira	1 196 100,00	250,00	250,00	0,00	0,00	
040802 - Outras	Alínea u), do n.º 1, do artigo 33º da Lei nº 75/2013, de 12 de setembro	Apoio à Natalidade	Cátia Alexandra Ribeiro Antunes	1 196 100,00	350,00	350,00	0,00	0,00	
040802 - Outras	Alínea u), do n.º 1, do artigo 33º da Lei nº 75/2013, de 12 de setembro	Apoio à Natalidade	Cátia de Sousa Lopes	1 196 100,00	600,00	600,00	0,00	0,00	
040802 - Outras	Alínea u), do n.º 1, do artigo 33º da Lei nº 75/2013, de 12 de setembro	Apoio à Natalidade	Cátia Filipa Baltazar Alves	1 196 100,00	500,00	500,00	0,00	0,00	
040802 - Outras	Alínea u), do n.º 1, do artigo 33º da Lei nº 75/2013, de 12 de setembro	Apoio à Natalidade	Cátia Filipa Silva	1 196 100,00	700,00	700,00	0,00	0,00	
040802 - Outras	Alínea u), do n.º 1, do artigo 33º da Lei nº 75/2013, de 12 de setembro	Apoio à Natalidade	Cátia Jorge Reis	1 196 100,00	700,00	700,00	0,00	0,00	
040802 - Outras	Alínea u), do n.º 1, do artigo 33º da Lei nº 75/2013, de 12 de setembro	Apoio à Natalidade	Cátia Marisa Simões Martins	1 196 100,00	170,02	170,02	0,00	0,00	
040802 - Outras	Alínea u), do n.º 1, do artigo 33º da Lei nº 75/2013, de 12 de setembro	Apoio à Natalidade	Cátia Marisa Vieira Bento	1 196 100,00	500,00	500,00	0,00	0,00	
040802 - Outras	Alínea u), do n.º 1, do artigo 33º da Lei nº 75/2013, de 12 de setembro	Apoio à Natalidade	Cátia Marisa Vieira Bento	1 196 100,00	700,00	700,00	0,00	0,00	
040802 - Outras	Alínea u), do n.º 1, do artigo 33º da Lei nº 75/2013, de 12 de setembro	Apoio à natalidade	Cátia Patrícia Santos Ferreira	1 196 100,00	491,37	491,37	0,00	0,00	
040802 - Outras	Alínea u), do n.º 1, do artigo 33º da Lei nº 75/2013, de 12 de setembro	Apoio á Natalidade	Cátia Rodrigues Gameiro	1 196 100,00	250,00	250,00	0,00	0,00	
040802 - Outras	Alínea u), do n.º 1, do artigo 33º da Lei nº 75/2013, de 12 de setembro	Apoio à Natalidade	Cátia Simões dos Santos	1 196 100,00	500,00	500,00	0,00	0,00	
040802 - Outras	Alínea u), do n.º 1, do artigo 33º da Lei nº 75/2013, de 12 de setembro	Apoio à Natalidade	Cátia Sofia Abreu Marques	1 196 100,00	770,00	770,00	0,00	0,00	
040802 - Outras	Alínea u), do n.º 1, do artigo 33º da Lei nº 75/2013, de 12 de setembro	Apoio à Natalidade	Cátia Sofia Crispim Oliveira	1 196 100,00	250,00	250,00	0,00	0,00	
040802 - Outras	Alínea u), do n.º 1, do artigo 33º da Lei nº 75/2013, de 12 de setembro	Apoio à Natalidade	Cátia Sofia Mendes Vieira	1 196 100,00	500,00	500,00	0,00	0,00	
040802 - Outras	Alínea u), do n.º 1, do artigo 33º da Lei nº 75/2013, de 12 de setembro	Apoio à Natalidade	Cátia Sofia Teixeira Prazeres	1 196 100,00	350,00	350,00	0,00	0,00	
040802 - Outras	Alínea u), do n.º 1, do artigo 33º da Lei nº 75/2013, de 12 de setembro	Apoio à Natalidade	Cátia Vanessa da Silva Faria	1 196 100,00	704,96	704,96	0,00	0,00	

Transferências e Subsídios concedidos

Município de Ourém

Ano: 2022

do período findo em 31 de Dezembro de 2022

Euros

Tipo de Despesa	Disposições Legais	Finalidade	Entidade Beneficiária	Despesas Orçamentadas	Despesas autorizadas	Despesas pagas	Despesas autorizadas e não pagas	Devolução ocorrida no exercício	Observações
Transferências correntes									
040802 - Outras	Alínea u), do n.º 1, do artigo 33º da Lei nº 75/2013, de 12 de setembro	Apoio à Natalidade	Cecília Daniela Andrade Crsitina	1 196 100,00	550,00	550,00	0,00	0,00	
040802 - Outras	Alínea ff) do n.º 1 do artigo 33.º da lei 75/2013, de 12 de setembro	Dinamização do comércio local	Cecilia dos Reis	1 196 100,00	110,00	110,00	0,00	0,00	Delib.03/10/2022
040802 - Outras	Alínea ff) do n.º 1 do artigo 33.º da lei 75/2013, de 12 de setembro	Dinamização do comércio local	Cecilia dos Reis	1 196 100,00	110,00	110,00	0,00	0,00	Delib. 16/08/2022
040802 - Outras	Alínea ff), do n.º 1, do artigo 33º da Lei nº 75/2013, de 12 de setembro	Dinamização de comercio local	Cecilia dos Reis	1 196 100,00	85,00	85,00	0,00	0,00	deliberação a 13-06-2022
040802 - Outras	Alínea ff), do n.º 1, do artigo 33º da Lei nº 75/2013, de 12 de setembro	Dinamização do comércio local	Cecilia dos Reis	1 196 100,00	155,00	155,00	0,00	0,00	Delib. 18/04/2022
040802 - Outras	Alínea u), do n.º 1, do artigo 33º da Lei nº 75/2013, de 12 de setembro	Apoio à natalidade	Cecília Maria Pereira Gomes Silva	1 196 100,00	500,00	500,00	0,00	0,00	
040802 - Outras	Alínea u), do n.º 1, do artigo 33º da Lei nº 75/2013, de 12 de setembro	Apoio à Natalidade	Célia Alexandra da Silva Marques	1 196 100,00	500,00	500,00	0,00	0,00	
040802 - Outras	Alínea u), do n.º 1, do artigo 33º da Lei nº 75/2013, de 12 de setembro	Apoio à Natalidade	Célia Catarina Marques Ferraz	1 196 100,00	650,00	650,00	0,00	0,00	
040802 - Outras	Alínea u), do n.º 1, do artigo 33º da Lei nº 75/2013, de 12 de setembro	Apoio à Natalidade	Célia Cristina dos Reis Pereira Carvalho	1 196 100,00	350,00	350,00	0,00	0,00	
040802 - Outras	Alínea u), do n.º 1, do artigo 33º da Lei nº 75/2013, de 12 de setembro	Apoio à Natalidade	Célia Margarida Fonseca e Sá Laranjeiro	1 196 100,00	700,00	700,00	0,00	0,00	
040802 - Outras	Alínea u), do n.º 1, do artigo 33º da Lei nº 75/2013, de 12 de setembro	Apoio à Natalidade	Célia Margarida Ribeiro Vieira	1 196 100,00	330,00	330,00	0,00	0,00	
040802 - Outras	Alínea u), do n.º 1, do artigo 33º da Lei nº 75/2013, de 12 de setembro	Apoio à Natalidade	Célia Maria Alves Marques	1 196 100,00	350,00	350,00	0,00	0,00	
040802 - Outras	Alínea u), do n.º 1, do artigo 33º da Lei nº 75/2013, de 12 de setembro	Apoio à Natalidade	Célia Pimenta Gaspar	1 196 100,00	350,00	350,00	0,00	0,00	
040802 - Outras	Alínea u), do n.º 1, do artigo 33º da Lei nº 75/2013, de 12 de setembro	Apoio à Natalidade	Celina Pedro Ferreira	1 196 100,00	650,00	650,00	0,00	0,00	
040802 - Outras	Alínea u), do n.º 1, do artigo 33º da Lei nº 75/2013, de 12 de setembro	Apoio à Natalidade	Celina Raquel Oliveira Marques	1 196 100,00	700,00	700,00	0,00	0,00	
040802 - Outras	Alínea hh), do n.º 1, do artigo 33º da Lei nº 75/2013, de 12 de setembro	Programa de generalização de refeições escolares do 1º ciclo do Ensino Básico – Ano letivo 2022/2023 – Componente de Apoio	Centro Apoio Social Olival	1 196 100,00	7 600,00	2 155,53	5 444,47	0,00	

Transferências e Subsídios concedidos

Ano: 2022

Município de Ourém

do período findo em 31 de Dezembro de 2022

Euros

Tipo de Despesa	Disposições Legais	Finalidade	Entidade Beneficiária	Despesas Orçamentadas	Despesas autorizadas	Despesas pagas	Despesas autorizadas e não pagas	Devolução ocorrida no exercício	Observações
Transferências correntes									
040802 - Outras	Alínea hh), do n.º 1, do artigo 33º da Lei nº 75/2013, de 12 de setembro	Programa de Generalização de refeições escolares do 1º Ciclo do Ensino Básico- Ano Letivo 2021/2022	Centro Apoio Social Olival	1 196 100,00	9 462,28	9 462,28	0,00	0,00	
040802 - Outras	Alínea hh), do n.º 1, do artigo 33º da Lei nº 75/2013, de 12 de setembro	Programa de generalização de refeições escolares do 1º ciclo do Ensino Básico – Ano letivo 2022/2023 – Componente de Apoio	Centro de 3ª Idade de Gondemaria	1 196 100,00	3 000,00	1 094,25	1 905,75	0,00	
040802 - Outras	Alínea hh), do n.º 1, do artigo 33º da Lei nº 75/2013, de 12 de setembro	Programa de Generalização de refeições escolares do 1º Ciclo do Ensino Básico- Ano Letivo 2021/2022	Centro de 3ª Idade de Gondemaria	1 196 100,00	3 480,57	3 480,57	0,00	0,00	
040802 - Outras	Alínea hh), do n.º 1, do artigo 33º da Lei nº 75/2013, de 12 de setembro	Programa de generalização de refeições escolares do 1º ciclo do Ensino Básico – Ano letivo 2022/2023 – Componente de Apoio	Centro de Bem Estar do Bairro	1 196 100,00	3 000,00	1 355,88	1 644,12	0,00	
040802 - Outras	Alínea hh), do n.º 1, do artigo 33º da Lei nº 75/2013, de 12 de setembro	Programa de Generalização de refeições escolares do 1º Ciclo do Ensino Básico- Ano Letivo 2021/2022	Centro de Bem Estar do Bairro	1 196 100,00	4 527,98	4 527,98	0,00	0,00	
040802 - Outras	Alínea hh), do n.º 1, do artigo 33º da Lei nº 75/2013, de 12 de setembro	Programa de generalização de refeições escolares do 1º ciclo do Ensino Básico – Ano letivo 2022/2023 – Componente de Apoio	Centro Desportivo Social e Cultural de Cercal - Vales e Ninho	1 196 100,00	4 200,00	1 463,84	2 736,16	0,00	
040802 - Outras	Alínea hh), do n.º 1, do artigo 33º da Lei nº 75/2013, de 12 de setembro	Programa de Generalização de refeições escolares do 1º Ciclo do Ensino Básico- Ano Letivo 2021/2022	Centro Desportivo Social e Cultural de Cercal - Vales e Ninho	1 196 100,00	4 863,21	4 863,21	0,00	0,00	
040802 - Outras	Alínea hh), do n.º 1, do artigo 33º da Lei nº 75/2013, de 12 de setembro	Programa de generalização de refeições escolares do 1º ciclo do Ensino Básico – Ano letivo 2022/2023 – Componente de Apoio	Centro Social de Casal dos Bernardos	1 196 100,00	3 600,00	1 104,77	2 495,23	0,00	
040802 - Outras	Alínea hh), do n.º 1, do artigo 33º da Lei nº 75/2013, de 12 de setembro	Programa de Generalização de refeições escolares do 1º Ciclo do Ensino Básico- Ano Letivo 2021/2022	Centro Social de Casal dos Bernardos	1 196 100,00	4 231,33	4 231,33	0,00	0,00	
040802 - Outras	Alínea hh), do n.º 1, do artigo 33º da Lei nº 75/2013, de 12 de setembro	Programa de generalização de refeições escolares do 1º ciclo do Ensino Básico – Ano letivo 2022/2023 – Componente de Apoio	Centro Social Paroquial Freguesia de Atouguia	1 196 100,00	8 000,00	3 484,27	4 515,73	0,00	
040802 - Outras	Alínea hh), do n.º 1, do artigo 33º da Lei nº 75/2013, de 12 de setembro	Programa de Generalização de refeições escolares do 1º Ciclo do Ensino Básico- Ano Letivo 2021/2022	Centro Social Paroquial Freguesia de Atouguia	1 196 100,00	13 267,65	13 267,65	0,00	0,00	

Transferências e Subsídios concedidos

Município de Ourém

Ano: 2022

do período findo em 31 de Dezembro de 2022

Euros

Tipo de Despesa	Disposições Legais	Finalidade	Entidade Beneficiária	Despesas Orçamentadas	Despesas autorizadas	Despesas pagas	Despesas autorizadas e não pagas	Devolução ocorrida no exercício	Observações
Transferências correntes									
040802 - Outras	Alínea hh), do n.º 1, do artigo 33º da Lei nº 75/2013, de 12 de setembro	Programa de generalização de refeições escolares do 1º ciclo do Ensino Básico – Ano letivo 2022/2023 – Componente de Apoio	Centro Social Paroquial São João Batista	1 196 100,00	3 000,00	1 168,00	1 832,00	0,00	
040802 - Outras	Alínea hh), do n.º 1, do artigo 33º da Lei nº 75/2013, de 12 de setembro	Programa de Generalização de refeições escolares do 1º Ciclo do Ensino Básico- Ano Letivo 2021/2022	Centro Social Paroquial São João Batista	1 196 100,00	4 117,30	4 117,30	0,00	0,00	
040802 - Outras	Alínea u), do n.º 1, do artigo 33º da Lei nº 75/2013, de 12 de setembro	Apoio à natalidade	Cindy Carina Oliveira Bernardo	1 196 100,00	225,00	225,00	0,00	0,00	
040802 - Outras	Alínea u), do n.º 1, do artigo 33º da Lei nº 75/2013, de 12 de setembro	Apoio á Natalidade	Cindy Carina Oliveira Bernardo	1 196 100,00	225,00	225,00	0,00	0,00	
040802 - Outras	Alínea u), do n.º 1, do artigo 33º da Lei nº 75/2013, de 12 de setembro	Apoio à Natalidade	Cindy dos Santos Simões	1 196 100,00	640,63	640,63	0,00	0,00	
040802 - Outras	Alínea u), do n.º 1, do artigo 33º da Lei nº 75/2013, de 12 de setembro	Apoio à Natalidade	Cláudia Cristina dos Santos Oliveira	1 196 100,00	300,00	300,00	0,00	0,00	
040802 - Outras	Alínea u), do n.º 1, do artigo 33º da Lei nº 75/2013, de 12 de setembro	Apoio à Natalidade	Cláudia da Silva Gameiro	1 196 100,00	300,00	300,00	0,00	0,00	Del. 20-12-2021
040802 - Outras	Alínea u), do n.º 1, do artigo 33º da Lei nº 75/2013, de 12 de setembro	Apoio à Natalidade	Cláudia Fernandes dos Reis	1 196 100,00	450,00	450,00	0,00	0,00	
040802 - Outras	Alínea ff), do n.º 1, do artigo 33º da Lei nº 75/2013, de 12 de setembro	Dinamização do comércio local	Cláudia Filipa Lima Duarte Pinéu	1 196 100,00	150,00	150,00	0,00	0,00	Delib. 18/04/2022
040802 - Outras	Alínea ff) do n.º 1 do artigo 33.º da lei 75/2013, de 12 de setembro	Dinamização do comércio local	Cláudia Gabriela Almeida Graça	1 196 100,00	1 000,00	1 000,00	0,00	0,00	Delib. 16/08/2022
040802 - Outras	Alínea u), do n.º 1, do artigo 33º da Lei nº 75/2013, de 12 de setembro	Apoio à Natalidade	Cláudia Maria dos Santos Cordeiro	1 196 100,00	155,06	155,06	0,00	0,00	
040802 - Outras	Alínea u), do n.º 1, do artigo 33º da Lei nº 75/2013, de 12 de setembro	Apoio à Natalidade	Cláudia Maria Rodrigues	1 196 100,00	600,00	600,00	0,00	0,00	
040802 - Outras	Alínea u), do n.º 1, do artigo 33º da Lei nº 75/2013, de 12 de setembro	Apoio à Natalidade	Cláudia Marina Oliveira Rodrigues	1 196 100,00	500,00	500,00	0,00	0,00	
040802 - Outras	Alínea u), do n.º 1, do artigo 33º da Lei nº 75/2013, de 12 de setembro	Apoio à Natalidade	Cláudia Patricia Henriques Almeida	1 196 100,00	166,72	166,72	0,00	0,00	
040802 - Outras	Alínea u), do n.º 1, do artigo 33º da Lei nº 75/2013, de 12 de setembro	Apoio à Natalidade	Cláudia Sofia Nunes Ramos	1 196 100,00	517,83	517,83	0,00	0,00	
040802 - Outras	Alínea u), do n.º 1, do artigo 33º da Lei nº 75/2013, de 12 de setembro	Apoio à Natalidade	Cláudio Manuel Vieira da Silva	1 196 100,00	770,00	770,00	0,00	0,00	

Transferências e Subsídios concedidos

Município de Ourém

Ano: 2022

do período findo em 31 de Dezembro de 2022

Euros

Typo de Despesa	Disposições Legais	Finalidade	Entidade Beneficiária	Despesas Orçamentadas	Despesas autorizadas	Despesas pagas	Despesas autorizadas e não pagas	Devolução ocorrida no exercício	Observações
Transferências correntes									
040802 - Outras	Alínea u), do n.º 1, do artigo 33º da Lei nº 75/2013, de 12 de setembro	Apoio à Natalidade	Cláudio Samuel Frazão Ribeiro	1 196 100,00	250,00	250,00	0,00	0,00	
040802 - Outras	Alínea u), do n.º 1, do artigo 33º da Lei nº 75/2013, de 12 de setembro	Ação Social	Clímaco Manuel Marques Baptista	1 196 100,00	50,00	50,00	0,00	0,00	Delib. 17/06/2022
040802 - Outras	Alínea ff) do n.º 1 do artigo 33.º da lei 75/2013, de 12 de setembro	Dinamização do comércio local	Colorfoto - Fotografia e Vídeo,lda.	1 196 100,00	105,00	105,00	0,00	0,00	Delib. 05/09/2022
040802 - Outras	Alínea ff) do n.º 1 do artigo 33.º da lei 75/2013, de 12 de setembro	Dinamização do comércio local	Colorfoto - Fotografia e Vídeo,lda.	1 196 100,00	150,00	150,00	0,00	0,00	Delib. 16/08/2022
040802 - Outras	Alínea ff), do n.º 1, do artigo 33º da Lei nº 75/2013, de 12 de setembro	Dinamização do comércio local	Combinadesafios, Lda	1 196 100,00	165,00	165,00	0,00	0,00	Delib. 18/04/2022
040802 - Outras	Alínea ff), do n.º 1, do artigo 33º da Lei nº 75/2013, de 12 de setembro	Dinamização do comércio local	Combinadesafios, Lda	1 196 100,00	50,00	50,00	0,00	0,00	Delib. 07/03/2022
040802 - Outras	Alínea u), do n.º 1, do artigo 33º da Lei nº 75/2013, de 12 de setembro	Apoio à esterilização de animais de companhia	Conceição Esteves dos Santos	1 196 100,00	30,00	30,00	0,00	0,00	
040802 - Outras	Alínea ff), do n.º 1, do artigo 33º da Lei nº 75/2013, de 12 de setembro	Dinamização de comercio local	Condoptica - Carlos Conde Vieira, Lda	1 196 100,00	200,00	200,00	0,00	0,00	deliberação a 13-06-2022
040802 - Outras	Alínea ff), do n.º 1, do artigo 33º da Lei nº 75/2013, de 12 de setembro	Dinamização do comércio local	Condoptica - Carlos Conde Vieira, Lda	1 196 100,00	55,00	55,00	0,00	0,00	Delib. 18/04/2022
040802 - Outras	Alínea ff), do n.º 1, do artigo 33º da Lei nº 75/2013, de 12 de setembro	Dinamização de comercio local	Condoptica - Carlos Conde Vieira, Lda	1 196 100,00	50,00	50,00	0,00	0,00	deliberação a 06-06-2022
040802 - Outras	Alínea ff), do n.º 1, do artigo 33º da Lei nº 75/2013, de 12 de setembro	Dinamização do comércio local	Condoptica - Carlos Conde Vieira, Lda	1 196 100,00	40,00	40,00	0,00	0,00	Delib. 07/03/2022
040802 - Outras	Alínea ff) do n.º 1 do artigo 33.º da lei 75/2013, de 12 de setembro	Dinamização do comércio local	Consolata- Loja de Artigos Religiosos, Lda	1 196 100,00	100,00	100,00	0,00	0,00	Delib. 05/09/2022
040802 - Outras	Alínea ff) do n.º 1 do artigo 33.º da lei 75/2013, de 12 de setembro	Dinamização do comércio local	Cremilux- Cosméticos, Lda	1 196 100,00	50,00	50,00	0,00	0,00	Delib. 16/08/2022
040802 - Outras	Alínea ff), do n.º 1, do artigo 33º da Lei nº 75/2013, de 12 de setembro	Dinamização de comercio local	Cremilux- Cosméticos, Lda	1 196 100,00	165,00	165,00	0,00	0,00	deliberação a 13-06-2022
040802 - Outras	Alínea u), do n.º 1, do artigo 33º da Lei nº 75/2013, de 12 de setembro	Apoio à Natalidade	Cristiana Carvalho Pinheiro	1 196 100,00	479,93	479,93	0,00	0,00	
040802 - Outras	Alínea u), do n.º 1, do artigo 33º da Lei nº 75/2013, de 12 de setembro	Apoio à Natalidade	Cristiana Vieira Oliveira	1 196 100,00	500,00	500,00	0,00	0,00	
040802 - Outras	Alínea u), do n.º 1, do artigo 33º da Lei nº 75/2013, de 12 de setembro	Apoio à Natalidade	Cristina Ferreira de Sousa	1 196 100,00	250,00	250,00	0,00	0,00	

Transferências e Subsídios concedidos

Município de Ourém

Ano: 2022

do período findo em 31 de Dezembro de 2022

Euros

Typo de Despesa	Disposições Legais	Finalidade	Entidade Beneficiária	Despesas Orçamentadas	Despesas autorizadas	Despesas pagas	Despesas autorizadas e não pagas	Devolução ocorrida no exercício	Observações
Transferências correntes									
040802 - Outras	Alínea u), do n.º 1, do artigo 33º da Lei nº 75/2013, de 12 de setembro	Apoio à Natalidade	Cristina Gonçalves Pereira	1 196 100,00	500,00	500,00	0,00	0,00	
040802 - Outras	Alínea u), do n.º 1, do artigo 33º da Lei nº 75/2013, de 12 de setembro	Apoio à Natalidade	Cristina Isabel Alves Duarte Sequeira	1 196 100,00	550,00	550,00	0,00	0,00	
040802 - Outras	Alínea u), do n.º 1, do artigo 33º da Lei nº 75/2013, de 12 de setembro	Concurso Fotografia " Ourém-A minha cidade"	Cristina Maria Fernandes Cunha Lopes	1 196 100,00	600,00	600,00	0,00	0,00	
040802 - Outras	Alínea ff) do n.º 1 do artigo 33.º da lei 75/2013, de 12 de setembro	Dinamização do comércio local	Cristina Maria Vieira Pereira	1 196 100,00	5,00	5,00	0,00	0,00	Delib. 16/08/2022
040802 - Outras	Alínea ff), do n.º 1, do artigo 33º da Lei nº 75/2013, de 12 de setembro	Dinamização de comercio local	Cristina Maria Vieira Pereira	1 196 100,00	555,00	555,00	0,00	0,00	deliberação a 13-06-2022
040802 - Outras	Alínea u), do n.º 1, do artigo 33º da Lei nº 75/2013, de 12 de setembro	Apoio à Natalidade	Custódia Maria da Silva Oliveira Reis	1 196 100,00	250,00	250,00	0,00	0,00	
040802 - Outras	Alínea u), do n.º 1, do artigo 33º da Lei nº 75/2013, de 12 de setembro	Apoio à Natalidade	Dália Pereira Marques	1 196 100,00	215,68	215,68	0,00	0,00	
040802 - Outras	Alínea u), do n.º 1, do artigo 33º da Lei nº 75/2013, de 12 de setembro	Apoio à Natalidade	Dalila Margarida Sousa Pereira	1 196 100,00	600,00	600,00	0,00	0,00	
040802 - Outras	Alínea u), do n.º 1, do artigo 33º da Lei nº 75/2013, de 12 de setembro	Formação de Pessoal	Daniel Baptista de Sousa	1 196 100,00	60,00	60,00	0,00	0,00	
040802 - Outras	Alínea u), do n.º 1, do artigo 33º da Lei nº 75/2013, de 12 de setembro	Apoio à Natalidade	Daniel Rosa Antunes	1 196 100,00	700,00	700,00	0,00	0,00	
040802 - Outras	Alínea u), do n.º 1, do artigo 33º da Lei nº 75/2013, de 12 de setembro	Apoio à natalidade	Daniela Alexandra Gaspar Costa	1 196 100,00	500,00	500,00	0,00	0,00	
040802 - Outras	Alínea u), do n.º 1, do artigo 33º da Lei nº 75/2013, de 12 de setembro	Apoio à natalidade	Daniela Filipa Guido Ferreira	1 196 100,00	207,28	207,28	0,00	0,00	Delib. 21/06/2021
040802 - Outras	Alínea u), do n.º 1, do artigo 33º da Lei nº 75/2013, de 12 de setembro	Apoio à Natalidade	Daniela Sofia Ferreira Reis	1 196 100,00	500,00	500,00	0,00	0,00	
040802 - Outras	Alínea u), do n.º 1, do artigo 33º da Lei nº 75/2013, de 12 de setembro	Apoio à Natalidade	Daniela Vieira Martins	1 196 100,00	314,69	314,69	0,00	0,00	
040802 - Outras	Alínea u), do n.º 1, do artigo 33º da Lei nº 75/2013, de 12 de setembro	Apoio à Natalidade	Débora Ambrosio de Freitas	1 196 100,00	691,24	691,24	0,00	0,00	
040802 - Outras	Alínea u), do n.º 1, do artigo 33º da Lei nº 75/2013, de 12 de setembro	Apoio à Natalidade	Décio Filipe Santos da Silva	1 196 100,00	700,00	700,00	0,00	0,00	
040802 - Outras	Alínea u), do n.º 1, do artigo 33º da Lei nº 75/2013, de 12 de setembro	Apoio à Natalidade	Deisilane Maciel Gomes	1 196 100,00	398,65	398,65	0,00	0,00	

Transferências e Subsídios concedidos

Município de Ourém

Ano: 2022

do período findo em 31 de Dezembro de 2022

Euros

Tipo de Despesa	Disposições Legais	Finalidade	Entidade Beneficiária	Despesas Orçamentadas	Despesas autorizadas	Despesas pagas	Despesas autorizadas e não pagas	Devolução ocorrida no exercício	Observações
Transferências correntes									
040802 - Outras	Alínea ff) do n.º 1 do artigo 33.º da lei 75/2013, de 12 de setembro	Dinamização do comércio local	Delstore, Lda	1 196 100,00	50,00	50,00	0,00	0,00	Delib.05/09/2022
040802 - Outras	Alínea ff) do n.º 1 do artigo 33.º da lei 75/2013, de 12 de setembro	Dinamização do comércio local	Delstore, Lda	1 196 100,00	510,00	510,00	0,00	0,00	Delib. 16/08/2022
040802 - Outras	Alínea u), do n.º 1, do artigo 33º da Lei nº 75/2013, de 12 de setembro	Apoio à Natalidade	Diana Carolina Gonçalves Pinheiro Lopes	1 196 100,00	500,00	500,00	0,00	0,00	
040802 - Outras	Alínea u), do n.º 1, do artigo 33º da Lei nº 75/2013, de 12 de setembro	Bolsa de Estudo Universitária ano letivo 2021/2022	Diana Carolina Pontes Ribeiro	1 196 100,00	348,50	348,50	0,00	0,00	Deliberação 18-02-2022
040802 - Outras	Alínea u), do n.º 1, do artigo 33º da Lei nº 75/2013, de 12 de setembro	Apoio à Natalidade	Diana Cristina Santos Ribeiro	1 196 100,00	700,00	700,00	0,00	0,00	
040802 - Outras	Alínea u), do n.º 1, do artigo 33º da Lei nº 75/2013, de 12 de setembro	Apoio à Natalidade	Diana Graça Oliveira	1 196 100,00	350,00	350,00	0,00	0,00	Del. 20-12-2021
040802 - Outras	Alínea u), do n.º 1, do artigo 33º da Lei nº 75/2013, de 12 de setembro	Apoio à Natalidade	Diana Marta Santos Mesquita	1 196 100,00	225,00	225,00	0,00	0,00	Del. 20-12-2021
040802 - Outras	Alínea u), do n.º 1, do artigo 33º da Lei nº 75/2013, de 12 de setembro	Apoio à Natalidade	Diana Patrícia de Sousa Carvalho	1 196 100,00	250,00	250,00	0,00	0,00	
040802 - Outras	Alínea u), do n.º 1, do artigo 33º da Lei nº 75/2013, de 12 de setembro	Apoio à Natalidade	Diana Patrícia de Sousa Carvalho	1 196 100,00	250,00	250,00	0,00	0,00	
040802 - Outras	Alínea u), do n.º 1, do artigo 33º da Lei nº 75/2013, de 12 de setembro	Apoio à Natalidade	Diana Pereira Neves Silva	1 196 100,00	250,00	250,00	0,00	0,00	
040802 - Outras	Alínea u), do n.º 1, do artigo 33º da Lei nº 75/2013, de 12 de setembro	Apoio à Natalidade	Diego Iury Saraiva Soares	1 196 100,00	300,00	300,00	0,00	0,00	
040802 - Outras	Alínea u), do n.º 1, do artigo 33º da Lei nº 75/2013, de 12 de setembro	Apoio à Natalidade	Dina Maria de Oliveira Monteiro Soares	1 196 100,00	500,00	500,00	0,00	0,00	
040802 - Outras	Alínea u), do n.º 1, do artigo 33º da Lei nº 75/2013, de 12 de setembro	Apoio à Natalidade	Dina Maria Ferreira Rodrigues	1 196 100,00	700,00	700,00	0,00	0,00	
040802 - Outras	Alínea u) do n.º 1 do artigo 33.º da lei 75/2013, de 12 de setembro	Apoio á Natalidade	Dina Marisa Ribeiro Baptista	1 196 100,00	250,00	250,00	0,00	0,00	
040802 - Outras	Alínea u), do n.º 1, do artigo 33º da Lei nº 75/2013, de 12 de setembro	Apoio à Natalidade	Dina Rodrigues Vicente	1 196 100,00	500,00	500,00	0,00	0,00	
040802 - Outras	Alínea u), do n.º 1, do artigo 33º da Lei nº 75/2013, de 12 de setembro	Apoio à Natalidade	Dineia Alexandra Frederico Antunes	1 196 100,00	700,00	700,00	0,00	0,00	
040802 - Outras	Alínea u), do n.º 1, do artigo 33º da Lei nº 75/2013, de 12 de setembro	Apoio à natalidade	Diniz Cabral de Assunção Silva	1 196 100,00	300,00	300,00	0,00	0,00	Delib. 05/04/2021

Transferências e Subsídios concedidos

Município de Ourém

Ano: 2022

do período findo em 31 de Dezembro de 2022

Euros

Typo de Despesa	Disposições Legais	Finalidade	Entidade Beneficiária	Despesas Orçamentadas	Despesas autorizadas	Despesas pagas	Despesas autorizadas e não pagas	Devolução ocorrida no exercício	Observações
Transferências correntes									
040802 - Outras	Alínea u), do n.º 1, do artigo 33º da Lei nº 75/2013, de 12 de setembro	Apoio à Natalidade	Diogo Carvalho de Jesus	1 196 100,00	500,00	500,00	0,00	0,00	
040802 - Outras	Alínea u), do n.º 1, do artigo 33º da Lei nº 75/2013, de 12 de setembro	Apoio à Natalidade	Diogo José da Silva Narciso	1 196 100,00	91,91	91,91	0,00	0,00	
040802 - Outras	Alínea u), do n.º 1, do artigo 33º da Lei nº 75/2013, de 12 de setembro	Apoio à Natalidade	Diogo Manuel Dias dos Reis Carreira	1 196 100,00	219,98	219,98	0,00	0,00	
040802 - Outras	Alínea u), do n.º 1, do artigo 33º da Lei nº 75/2013, de 12 de setembro	Apoio à Natalidade	Diogo Manuel Ferreira Bento	1 196 100,00	556,49	556,49	0,00	0,00	
040802 - Outras	Alínea u), do n.º 1, do artigo 33º da Lei nº 75/2013, de 12 de setembro	Apoio à Natalidade	Diogo Pereira Henriques Lopes	1 196 100,00	250,00	250,00	0,00	0,00	
040802 - Outras	Alínea ff) do n.º 1 do artigo 33.º da lei 75/2013, de 12 de setembro	Dinamização do comércio local	Diva Vanessa Dias Diogo	1 196 100,00	50,00	50,00	0,00	0,00	Delib. 16/08/2022
040802 - Outras	Alínea ff), do n.º 1, do artigo 33º da Lei nº 75/2013, de 12 de setembro	Dinamização do comércio local	Diva Vanessa Dias Diogo	1 196 100,00	50,00	50,00	0,00	0,00	Delib. 18/04/2022
040802 - Outras	Alínea ff), do n.º 1, do artigo 33º da Lei nº 75/2013, de 12 de setembro	Dinamização do comércio local	Diva Vanessa Dias Diogo	1 196 100,00	10,00	10,00	0,00	0,00	Delib. 07/03/2022
040802 - Outras	Alínea ff), do n.º 1, do artigo 33º da Lei nº 75/2013, de 12 de setembro	Dinamização de comercio local	Domusnet - Informática, Prod. e Serviços, Ldaª	1 196 100,00	50,00	50,00	0,00	0,00	deliberação a 13-06-2022
040802 - Outras	Alínea ff), do n.º 1, do artigo 33º da Lei nº 75/2013, de 12 de setembro	Dinamização do comércio local	Domusnet - Informática, Prod. e Serviços, Ldaª	1 196 100,00	50,00	50,00	0,00	0,00	Delib. 07/03/2022
040802 - Outras	Alínea u), do n.º 1, do artigo 33º da Lei nº 75/2013, de 12 de setembro	Apoio à Natalidade	Dora Alice Trindade Reis	1 196 100,00	550,00	550,00	0,00	0,00	
040802 - Outras	Alínea u), do n.º 1, do artigo 33º da Lei nº 75/2013, de 12 de setembro	Apoio à Natalidade	Dora Inês Pereira dos Santos	1 196 100,00	350,00	350,00	0,00	0,00	
040802 - Outras	Alínea u), do n.º 1, do artigo 33º da Lei nº 75/2013, de 12 de setembro	Apoio à Natalidade	Dora Raquel Lopes Baptista	1 196 100,00	500,00	500,00	0,00	0,00	
040802 - Outras	Alínea u), do n.º 1, do artigo 33º da Lei nº 75/2013, de 12 de setembro	Apoio à Natalidade	Dora Ribeiro Pinto	1 196 100,00	250,00	250,00	0,00	0,00	
040802 - Outras	Alínea u), do n.º 1, do artigo 33º da Lei nº 75/2013, de 12 de setembro	Apoio à Natalidade	Dora Simões Correia	1 196 100,00	250,00	250,00	0,00	0,00	
040802 - Outras	Alínea ff) do n.º 1 do artigo 33.º da lei 75/2013, de 12 de setembro	Dinamização do comércio local	Drogaria do Jocas, Lda	1 196 100,00	455,00	455,00	0,00	0,00	Delib. 16/08/2022
040802 - Outras	Alínea ff), do n.º 1, do artigo 33º da Lei nº 75/2013, de 12 de setembro	Dinamização do comércio local	Drogaria do Jocas, Lda	1 196 100,00	215,00	215,00	0,00	0,00	Delib. 07/03/2022

Transferências e Subsídios concedidos

Município de Ourém

Ano: 2022

do período findo em 31 de Dezembro de 2022

Euros

Tipo de Despesa	Disposições Legais	Finalidade	Entidade Beneficiária	Despesas Orçamentadas	Despesas autorizadas	Despesas pagas	Despesas autorizadas e não pagas	Devolução ocorrida no exercício	Observações
Transferências correntes									
040802 - Outras	Alínea u), do n.º 1, do artigo 33º da Lei nº 75/2013, de 12 de setembro	Apoio à Natalidade	Duarte José Oliveira Santos	1 196 100,00	250,00	250,00	0,00	0,00	
040802 - Outras	Alínea u), do n.º 1, do artigo 33º da Lei nº 75/2013, de 12 de setembro	Apoio à natalidade	Duarte Rafael Santos Sousa Fonseca	1 196 100,00	350,00	350,00	0,00	0,00	
040802 - Outras	Alínea u), do n.º 1, do artigo 33º da Lei nº 75/2013, de 12 de setembro	Apoio à Natalidade	Edlaine Neube da Silva	1 196 100,00	500,00	500,00	0,00	0,00	
040802 - Outras	Alínea u), do n.º 1, do artigo 33º da Lei nº 75/2013, de 12 de setembro	Apoio à Natalidade	Edmilson Emílio Santos Centeio Ferreira	1 196 100,00	456,04	456,04	0,00	0,00	
040802 - Outras	Alínea u), do n.º 1, do artigo 33º da Lei nº 75/2013, de 12 de setembro	Apoio à Natalidade	Élia Ferreira Lains	1 196 100,00	350,00	350,00	0,00	0,00	
040802 - Outras	Alínea ff) do n.º 1 do artigo 33.º da lei 75/2013, de 12 de setembro	Dinamização do comércio local	Elisabete Maria Reis Pereira Albuquerque	1 196 100,00	50,00	50,00	0,00	0,00	Delib. 16/08/2022
040802 - Outras	Alínea ff), do n.º 1, do artigo 33º da Lei nº 75/2013, de 12 de setembro	Dinamização de comercio local	Elisabete Maria Reis Pereira Albuquerque	1 196 100,00	100,00	100,00	0,00	0,00	deliberação a 06-06-2022
040802 - Outras	Alínea u), do n.º 1, do artigo 33º da Lei nº 75/2013, de 12 de setembro	Apoio à Natalidade	Elisabete Maria Ribeiro Neves	1 196 100,00	315,00	315,00	0,00	0,00	Del. 20-12-2021
040802 - Outras	Alínea u), do n.º 1, do artigo 33º da Lei nº 75/2013, de 12 de setembro	Apoio à Natalidade	Elisabete Marques da Silva	1 196 100,00	500,00	500,00	0,00	0,00	
040802 - Outras	Alínea u), do n.º 1, do artigo 33º da Lei nº 75/2013, de 12 de setembro	Apoio à Natalidade	Elsa Liliana Alves do Carmo	1 196 100,00	630,00	630,00	0,00	0,00	
040802 - Outras	Alínea u), do n.º 1, do artigo 33º da Lei nº 75/2013, de 12 de setembro	Apoio à Natalidade	Elsa Maria Santos Frias Duarte	1 196 100,00	700,00	700,00	0,00	0,00	
040802 - Outras	Alínea u), do n.º 1, do artigo 33º da Lei nº 75/2013, de 12 de setembro	Apoio à Natalidade	Elsa Patrícia da Silva Lopes Vicente	1 196 100,00	481,60	481,60	0,00	0,00	
040802 - Outras	Alínea u), do n.º 1, do artigo 33º da Lei nº 75/2013, de 12 de setembro	Apoio à natalidade	Elson de Jesus Costa Gomes	1 196 100,00	162,95	162,95	0,00	0,00	Delib. 05/04/2021
040802 - Outras	Alínea u), do n.º 1, do artigo 33º da Lei nº 75/2013, de 12 de setembro	Apoio à Natalidade	Emilie dos Santos	1 196 100,00	250,00	250,00	0,00	0,00	
040802 - Outras	Alínea u), do n.º 1, do artigo 33º da Lei nº 75/2013, de 12 de setembro	Apoio à natalidade	Emílie Simões Lopes	1 196 100,00	600,00	600,00	0,00	0,00	
040802 - Outras	Alínea u), do n.º 1, do artigo 33º da Lei nº 75/2013, de 12 de setembro	Apoio à Natalidade	Emily Hernandez Vanesa Perez	1 196 100,00	500,00	500,00	0,00	0,00	
040802 - Outras	Alínea u), do n.º 1, do artigo 33º da Lei nº 75/2013, de 12 de setembro	Apoio à Natalidade	Eugénia Maria Gonçalves Pereira	1 196 100,00	500,00	500,00	0,00	0,00	

Transferências e Subsídios concedidos

Município de Ourém

Ano: 2022

do período findo em 31 de Dezembro de 2022

Euros

Tipo de Despesa	Disposições Legais	Finalidade	Entidade Beneficiária	Despesas Orçamentadas	Despesas autorizadas	Despesas pagas	Despesas autorizadas e não pagas	Devolução ocorrida no exercício	Observações
Transferências correntes									
040802 - Outras	Alínea u), do n.º 1, do artigo 33º da Lei nº 75/2013, de 12 de setembro	Apoio à Natalidade	Eunice Diogo Carvalho Mendes	1 196 100,00	500,00	500,00	0,00	0,00	
040802 - Outras	Alínea u), do n.º 1, do artigo 33º da Lei nº 75/2013, de 12 de setembro	Apoio à Natalidade	Eunice Gabriela dos Santos Crispim	1 196 100,00	600,00	600,00	0,00	0,00	
040802 - Outras	Alínea u), do n.º 1, do artigo 33º da Lei nº 75/2013, de 12 de setembro	Apoio à Natalidade	Eunice Reis da Silva	1 196 100,00	700,00	700,00	0,00	0,00	
040802 - Outras	Alínea ff), do n.º 1, do artigo 33º da Lei nº 75/2013, de 12 de setembro	Dinamização de comercio local	Evina Cabeleireiros Lda	1 196 100,00	5,00	5,00	0,00	0,00	deliberação a 13-06-2022
040802 - Outras	Alínea ff), do n.º 1, do artigo 33º da Lei nº 75/2013, de 12 de setembro	Dinamização do comércio local	Evina Cabeleireiros Lda	1 196 100,00	195,00	195,00	0,00	0,00	Delib. 18/04/2022
040802 - Outras	Alínea ff) do n.º 1 do artigo 33.º da lei 75/2013, de 12 de setembro	Dinamização do comércio local	Evina Cabeleireiros Lda	1 196 100,00	10,00	10,00	0,00	0,00	Delib. 16/08/2022
040802 - Outras	Alínea u), do n.º 1, do artigo 33º da Lei nº 75/2013, de 12 de setembro	Apoio à Natalidade	Fábio Alexandre dos santos Vieira	1 196 100,00	385,00	385,00	0,00	0,00	
040802 - Outras	Alínea u), do n.º 1, do artigo 33º da Lei nº 75/2013, de 12 de setembro	Apoio à Natalidade	Fábio André dos Santos Pereira Faria	1 196 100,00	350,00	350,00	0,00	0,00	
040802 - Outras	Alínea u), do n.º 1, do artigo 33º da Lei nº 75/2013, de 12 de setembro	Apoio à Natalidade	Fábio Mendes Liberal	1 196 100,00	531,03	531,03	0,00	0,00	
040802 - Outras	Alínea u), do n.º 1, do artigo 33º da Lei nº 75/2013, de 12 de setembro	Apoio à Natalidade	Fabrcício Batista Pereira	1 196 100,00	225,00	225,00	0,00	0,00	Del. 20-12-2021
040802 - Outras	Alínea u), do n.º 1, do artigo 33º da Lei nº 75/2013, de 12 de setembro	Apoio à Natalidade	Fanny Jorge Pereira Martins	1 196 100,00	600,00	600,00	0,00	0,00	
040802 - Outras	Alínea ff), do n.º 1, do artigo 33º da Lei nº 75/2013, de 12 de setembro	Dinamização de comercio local	Farmácia Capitão, Lda ^a	1 196 100,00	190,00	190,00	0,00	0,00	deliberação a 13-06-2022
040802 - Outras	Alínea ff) do n.º 1 do artigo 33.º da lei 75/2013, de 12 de setembro	Dinamização do comércio local	Farmácia Capitão, Lda ^a	1 196 100,00	55,00	55,00	0,00	0,00	Delib. 16/08/2022
040802 - Outras	Alínea ff) do n.º 1 do artigo 33.º da lei 75/2013, de 12 de setembro	Dinamização do comércio local	Farmácia Manuela Quartau Unipessoal, Lda.(Beato Nuno)	1 196 100,00	35,00	35,00	0,00	0,00	Delib. 16/08/2022
040802 - Outras	Alínea ff), do n.º 1, do artigo 33º da Lei nº 75/2013, de 12 de setembro	Dinamização do comércio local	Farmácia Manuela Quartau Unipessoal, Lda.(Beato Nuno)	1 196 100,00	295,00	295,00	0,00	0,00	Delib. 18/04/2022
040802 - Outras	Alínea ff), do n.º 1, do artigo 33º da Lei nº 75/2013, de 12 de setembro	Dinamização de comercio local	Farmácia Orlanda Fonseca, Unipessoal, Lda.	1 196 100,00	125,00	125,00	0,00	0,00	deliberação a 06-06-2022
040802 - Outras	Alínea ff), do n.º 1, do artigo 33º da Lei nº 75/2013, de 12 de setembro	Dinamização do comércio local	Farmácia Orlanda Fonseca, Unipessoal, Lda.	1 196 100,00	335,00	335,00	0,00	0,00	Delib. 07/03/2022

Transferências e Subsídios concedidos

Município de Ourém

Ano: 2022

do período findo em 31 de Dezembro de 2022

Euros

Tipo de Despesa	Disposições Legais	Finalidade	Entidade Beneficiária	Despesas Orçamentadas	Despesas autorizadas	Despesas pagas	Despesas autorizadas e não pagas	Devolução ocorrida no exercício	Observações
Transferências correntes									
040802 - Outras	Alínea ff) do n.º 1 do artigo 33.º da lei 75/2013, de 12 de setembro	Dinamização do comércio local	Farmácia Verdasca, Lda	1 196 100,00	30,00	30,00	0,00	0,00	Delib. 16/08/2022
040802 - Outras	Alínea ff), do n.º 1, do artigo 33º da Lei nº 75/2013, de 12 de setembro	Dinamização de comercio local	Farmácia Verdasca, Lda	1 196 100,00	255,00	255,00	0,00	0,00	deliberação a 06-06-2022
040802 - Outras	Alínea ff), do n.º 1, do artigo 33º da Lei nº 75/2013, de 12 de setembro	Dinamização de comercio local	Fatimodas Tecidos e Confecções, Lda.	1 196 100,00	370,00	370,00	0,00	0,00	deliberação a 13-06-2022
040802 - Outras	Alínea ff), do n.º 1, do artigo 33º da Lei nº 75/2013, de 12 de setembro	Dinamização do comércio local	Fatimodas Tecidos e Confecções, Lda.	1 196 100,00	85,00	85,00	0,00	0,00	Delib. 07/03/2022
040802 - Outras	Alínea ff), do n.º 1, do artigo 33º da Lei nº 75/2013, de 12 de setembro	Dinamização do comércio local	Fatimutil - Utilidades Domésticas e Hoteleiras, Lda	1 196 100,00	175,00	175,00	0,00	0,00	Delib. 18/04/2022
040802 - Outras	Alínea u), do n.º 1, do artigo 33º da Lei nº 75/2013, de 12 de setembro	Apoio à Natalidade	Felícia Alexandra da Silva Rodrigues	1 196 100,00	338,79	338,79	0,00	0,00	
040802 - Outras	Alínea ff) do n.º 1 do artigo 33.º da lei 75/2013, de 12 de setembro	Dinamização do comércio local	Fernanda Isabel R. Salsa Castelo - Unipessoal, Lda	1 196 100,00	50,00	50,00	0,00	0,00	Delib. 16/08/2022
040802 - Outras	Alínea ff), do n.º 1, do artigo 33º da Lei nº 75/2013, de 12 de setembro	Dinamização de comercio local	Fernanda Isabel R. Salsa Castelo - Unipessoal, Lda	1 196 100,00	15,00	15,00	0,00	0,00	deliberação a 06-06-2022
040802 - Outras	Alínea ff), do n.º 1, do artigo 33º da Lei nº 75/2013, de 12 de setembro	Dinamização do comércio local	Fernanda Isabel R. Salsa Castelo - Unipessoal, Lda	1 196 100,00	135,00	135,00	0,00	0,00	Delib. 18/04/2022
040802 - Outras	Alínea ff), do n.º 1, do artigo 33º da Lei nº 75/2013, de 12 de setembro	Dinamização do comércio local	Fernanda Isabel R. Salsa Castelo - Unipessoal, Lda	1 196 100,00	135,00	135,00	0,00	0,00	Delib. 07/03/2022
040802 - Outras	Alínea ff), do n.º 1, do artigo 33º da Lei nº 75/2013, de 12 de setembro	Dinamização de comercio local	Fernandina da Silva Oliveira Reis	1 196 100,00	155,00	155,00	0,00	0,00	deliberação a 13-06-2022
040802 - Outras	Alínea ff) do n.º 1 do artigo 33.º da lei 75/2013, de 12 de setembro	Dinamização do comércio local	Fernando Lagoa Produtos Farmacêuticos Unipessoal, Lda	1 196 100,00	300,00	300,00	0,00	0,00	Delib. 16/08/2022
040802 - Outras	Alínea ff), do n.º 1, do artigo 33º da Lei nº 75/2013, de 12 de setembro	Dinamização de comercio local	Fernando Paulino & Filhos, Lda.	1 196 100,00	50,00	50,00	0,00	0,00	deliberação a 13-06-2022
040802 - Outras	Alínea ff) do n.º 1 do artigo 33.º da lei 75/2013, de 12 de setembro	Vouchers para alunos carenciados	Fernando Paulino & Filhos, Lda.	1 196 100,00	50,00	50,00	0,00	0,00	Delib. 16/08/2022
040802 - Outras	Alínea ff), do n.º 1, do artigo 33º da Lei nº 75/2013, de 12 de setembro	Dinamização de comercio local	Ferreira Baptista & Filhos,Lda	1 196 100,00	980,00	980,00	0,00	0,00	deliberação a 13-06-2022
040802 - Outras	Alínea ff), do n.º 1, do artigo 33º da Lei nº 75/2013, de 12 de setembro	Dinamização de comercio local	Ferreira Baptista & Filhos,Lda	1 196 100,00	365,00	365,00	0,00	0,00	deliberação a 06-06-2022
040802 - Outras	Alínea ff), do n.º 1, do artigo 33º da Lei nº 75/2013, de 12 de setembro	Dinamização do comércio local	Ferreira Baptista & Filhos,Lda	1 196 100,00	1 415,00	1 415,00	0,00	0,00	Delib. 07/03/2022

Transferências e Subsídios concedidos

Município de Ourém

Ano: 2022

do período findo em 31 de Dezembro de 2022

Euros

Tipo de Despesa	Disposições Legais	Finalidade	Entidade Beneficiária	Despesas Orçamentadas	Despesas autorizadas	Despesas pagas	Despesas autorizadas e não pagas	Devolução ocorrida no exercício	Observações
Transferências correntes									
040802 - Outras	Alínea ff), do n.º 1, do artigo 33º da Lei nº 75/2013, de 12 de setembro	Dinamização do comércio local	Ferreira Baptista & Filhos,Lda	1 196 100,00	2 130,00	2 130,00	0,00	0,00	Delib. 18/04/2022
040802 - Outras	Alínea ff) do n.º 1 do artigo 33.º da lei 75/2013, de 12 de setembro	Dinamização do comércio local	Ferreira Baptista & Filhos,Lda	1 196 100,00	50,00	50,00	0,00	0,00	Delib. 16/08/2022
040802 - Outras	Alínea u), do n.º 1, do artigo 33º da Lei nº 75/2013, de 12 de setembro	Apoio à Natalidade	Filip de Freitas Flores	1 196 100,00	500,00	500,00	0,00	0,00	
040802 - Outras	Alínea u), do n.º 1, do artigo 33º da Lei nº 75/2013, de 12 de setembro	Apoio à Natalidade	Filipa Lopes dos Reis	1 196 100,00	500,00	500,00	0,00	0,00	
040802 - Outras	Alínea u), do n.º 1, do artigo 33º da Lei nº 75/2013, de 12 de setembro	Apoio à Natalidade	Filipa Margarida da Silva Mendes Pereira da Cruz	1 196 100,00	400,00	400,00	0,00	0,00	
040802 - Outras	Alínea u), do n.º 1, do artigo 33º da Lei nº 75/2013, de 12 de setembro	Apoio à Natalidade	Filipa Neves Canuto	1 196 100,00	225,00	225,00	0,00	0,00	
040802 - Outras	Alínea u), do n.º 1, do artigo 33º da Lei nº 75/2013, de 12 de setembro	Apoio à Natalidade	Filipa Neves Canuto	1 196 100,00	225,00	225,00	0,00	0,00	
040802 - Outras	Alínea u), do n.º 1, do artigo 33º da Lei nº 75/2013, de 12 de setembro	Apoio à natalidade	Filipa Pereira de Oliveira	1 196 100,00	457,99	457,99	0,00	0,00	
040802 - Outras	Alínea u), do n.º 1, do artigo 33º da Lei nº 75/2013, de 12 de setembro	Apoio à natalidade	Filipa Pereira Marques	1 196 100,00	500,00	500,00	0,00	0,00	
040802 - Outras	Alínea u), do n.º 1, do artigo 33º da Lei nº 75/2013, de 12 de setembro	Apoio à Natalidade	Filipa Raquel da Silva Vieira	1 196 100,00	250,00	250,00	0,00	0,00	
040802 - Outras	Alínea u), do n.º 1, do artigo 33º da Lei nº 75/2013, de 12 de setembro	Apoio à Natalidade	Filipe Alexandre das Neves Marto	1 196 100,00	250,00	250,00	0,00	0,00	
040802 - Outras	Alínea u), do n.º 1, do artigo 33º da Lei nº 75/2013, de 12 de setembro	Apoio à Natalidade	Filipe André Baptista Gaspar	1 196 100,00	300,00	300,00	0,00	0,00	
040802 - Outras	Alínea u), do n.º 1, do artigo 33º da Lei nº 75/2013, de 12 de setembro	Apoio à Natalidade	Filipe Manuel Vieira da Silva	1 196 100,00	500,00	500,00	0,00	0,00	
040802 - Outras	Alínea u), do n.º 1, do artigo 33º da Lei nº 75/2013, de 12 de setembro	Apoio à Natalidade	Filipe Miguel de Jesus Ferreira Marques	1 196 100,00	300,00	300,00	0,00	0,00	
040802 - Outras	Alínea u), do n.º 1, do artigo 33º da Lei nº 75/2013, de 12 de setembro	Campanha de apoio à esterilização de animais de companhia	Filomena Maria Ferraz Marques Lopes	1 196 100,00	35,00	35,00	0,00	0,00	
040802 - Outras	Alínea u), do n.º 1, do artigo 33º da Lei nº 75/2013, de 12 de setembro	Apoio à Natalidade	Firmino Ribeiro Batista	1 196 100,00	350,00	350,00	0,00	0,00	
040802 - Outras	Alínea u), do n.º 1, do artigo 33º da Lei nº 75/2013, de 12 de setembro	Apoio à Natalidade	Firmino Ribeiro Batista	1 196 100,00	350,00	350,00	0,00	0,00	

Transferências e Subsídios concedidos

Município de Ourém

Ano: 2022

do período findo em 31 de Dezembro de 2022

Euros

Typo de Despesa	Disposições Legais	Finalidade	Entidade Beneficiária	Despesas Orçamentadas	Despesas autorizadas	Despesas pagas	Despesas autorizadas e não pagas	Devolução ocorrida no exercício	Observações
Transferências correntes									
040802 - Outras	Alínea u), do n.º 1, do artigo 33º da Lei nº 75/2013, de 12 de setembro	Apoio à Natalidade	Flávia Berenice Alves Cavalcante Vieira	1 196 100,00	500,00	500,00	0,00	0,00	
040802 - Outras	Alínea u), do n.º 1, do artigo 33º da Lei nº 75/2013, de 12 de setembro	Apoio à Natalidade	Flávia Carolina de Oliveira Martins	1 196 100,00	700,00	700,00	0,00	0,00	
040802 - Outras	Alínea u), do n.º 1, do artigo 33º da Lei nº 75/2013, de 12 de setembro	Apoio à Natalidade	Flávia Maria Baptista Neves	1 196 100,00	500,00	500,00	0,00	0,00	
040802 - Outras	Alínea u), do n.º 1, do artigo 33º da Lei nº 75/2013, de 12 de setembro	Apoio à Natalidade	Flávio Miguel Fonseca Custódio	1 196 100,00	500,00	500,00	0,00	0,00	
040802 - Outras	Alínea ff) do n.º 1 do artigo 33.º da lei 75/2013, de 12 de setembro	Dinamização do comércio local	Frubaça - Cooperativa de Hortofruticultores, CRL	1 196 100,00	40,00	40,00	0,00	0,00	Delib. 16/08/2022
040802 - Outras	Alínea ff), do n.º 1, do artigo 33º da Lei nº 75/2013, de 12 de setembro	Dinamização de comercio local	Frubaça - Cooperativa de Hortofruticultores, CRL	1 196 100,00	580,00	580,00	0,00	0,00	deliberação a 06-06-2022
040802 - Outras	Alínea ff), do n.º 1, do artigo 33º da Lei nº 75/2013, de 12 de setembro	Dinamização do comércio local	Frubaça - Cooperativa de Hortofruticultores, CRL	1 196 100,00	135,00	135,00	0,00	0,00	Delib. 18/04/2022
040802 - Outras	Alínea ff), do n.º 1, do artigo 33º da Lei nº 75/2013, de 12 de setembro	Dinamização de comercio local	Frubaça - Cooperativa de Hortofruticultores, CRL	1 196 100,00	360,00	360,00	0,00	0,00	deliberação a 13-06-2022
040802 - Outras	Alínea ff) do n.º 1 do artigo 33.º da lei 75/2013, de 12 de setembro	Dinamização do comércio local	Fumeiro Aldeia Rural, Lda	1 196 100,00	50,00	50,00	0,00	0,00	Delib. 16/08/2022
040802 - Outras	Alínea ff), do n.º 1, do artigo 33º da Lei nº 75/2013, de 12 de setembro	Dinamização de comercio local	Fumeiro Aldeia Rural, Lda	1 196 100,00	100,00	100,00	0,00	0,00	deliberação a 13-06-2022
040802 - Outras	Alínea hh), do n.º 1, do artigo 33º da Lei nº 75/2013, de 12 de setembro	Programa de generalização de refeições escolares do 1º ciclo do Ensino Básico – Ano letivo 2022/2023 – Componente de Apoio	Fundação Obra Nossa Senhora Purificação	1 196 100,00	4 000,00	846,51	3 153,49	0,00	
040802 - Outras	Alínea hh), do n.º 1, do artigo 33º da Lei nº 75/2013, de 12 de setembro	Programa de Generalização de refeições escolares do 1º Ciclo do Ensino Básico- Ano Letivo 2021/2022	Fundação Obra Nossa Senhora Purificação	1 196 100,00	4 693,42	4 693,42	0,00	0,00	
040802 - Outras	Alínea u), do n.º 1, do artigo 33º da Lei nº 75/2013, de 12 de setembro	Concurso Fotografia " Ourém-A minha cidade"	Gabriel Lopes Marques	1 196 100,00	400,00	400,00	0,00	0,00	
040802 - Outras	Alínea u), do n.º 1, do artigo 33º da Lei nº 75/2013, de 12 de setembro	Apoio à Natalidade	Gabriela Vieira de Sousa	1 196 100,00	350,00	350,00	0,00	0,00	
040802 - Outras	Alínea u), do n.º 1, do artigo 33º da Lei nº 75/2013, de 12 de setembro	Apoio à Natalidade	Gardênia Vieira da Silva	1 196 100,00	500,00	500,00	0,00	0,00	
040802 - Outras	Alínea ff) do n.º 1 do artigo 33.º da lei 75/2013, de 12 de setembro	Dinamização do comércio local	Gil & Mendes, Lda	1 196 100,00	50,00	50,00	0,00	0,00	Delib. 16/08/2022

Transferências e Subsídios concedidos

Município de Ourém

Ano: 2022

do período findo em 31 de Dezembro de 2022

Euros

Tipo de Despesa	Disposições Legais	Finalidade	Entidade Beneficiária	Despesas Orçamentadas	Despesas autorizadas	Despesas pagas	Despesas autorizadas e não pagas	Devolução ocorrida no exercício	Observações
Transferências correntes									
040802 - Outras	Alínea ff), do n.º 1, do artigo 33º da Lei nº 75/2013, de 12 de setembro	Dinamização do comércio local	Gil & Mendes, Lda	1 196 100,00	105,00	105,00	0,00	0,00	Delib. 18/04/2022
040802 - Outras	Alínea u), do n.º 1, do artigo 33º da Lei nº 75/2013, de 12 de setembro	Apoio à Natalidade	Gil Gonçalves Mota	1 196 100,00	720,00	720,00	0,00	0,00	
040802 - Outras	Alínea u), do n.º 1, do artigo 33º da Lei nº 75/2013, de 12 de setembro	Apoio à Natalidade	Gina Maria da Silva Fernandes	1 196 100,00	700,00	700,00	0,00	0,00	
040802 - Outras	Alínea ff) do n.º 1 do artigo 33.º da lei 75/2013, de 12 de setembro	Dinamização do comércio local	Gomes & Valinha, Lda	1 196 100,00	205,00	205,00	0,00	0,00	Delib. 05/09/2022
040802 - Outras	Alínea ff), do n.º 1, do artigo 33º da Lei nº 75/2013, de 12 de setembro	Dinamização de comercio local	Gomes & Valinha, Lda	1 196 100,00	175,00	175,00	0,00	0,00	deliberação a 13-06-2022
040802 - Outras	Alínea u), do n.º 1, do artigo 33º da Lei nº 75/2013, de 12 de setembro	Apoio à Natalidade	Gonçalo Santos Pires Bento	1 196 100,00	500,00	500,00	0,00	0,00	
040802 - Outras	Alínea ff), do n.º 1, do artigo 33º da Lei nº 75/2013, de 12 de setembro	Dinamização de comercio local	GOOD-FRIO - Equipamentos Hoteleiros e Electrodomésticos, Lda	1 196 100,00	100,00	100,00	0,00	0,00	deliberação a 13-06-2022
040802 - Outras	Alínea ff), do n.º 1, do artigo 33º da Lei nº 75/2013, de 12 de setembro	Dinamização de comercio local	Graciete Marques de Sousa	1 196 100,00	160,00	160,00	0,00	0,00	deliberação a 13-06-2022
040802 - Outras	Alínea ff), do n.º 1, do artigo 33º da Lei nº 75/2013, de 12 de setembro	Dinamização do comércio local	Graciete Marques de Sousa	1 196 100,00	230,00	230,00	0,00	0,00	Delib. 18/04/2022
040802 - Outras	Alínea ff), do n.º 1, do artigo 33º da Lei nº 75/2013, de 12 de setembro	Dinamização do comércio local	Graciete Marques de Sousa	1 196 100,00	180,00	180,00	0,00	0,00	Delib. 07/03/2022
040802 - Outras	Alínea ff) do n.º 1 do artigo 33.º da lei 75/2013, de 12 de setembro	Dinamização do comércio local	Graciete Marques de Sousa	1 196 100,00	25,00	25,00	0,00	0,00	Delib. 16/08/2022
040802 - Outras	Alínea u), do n.º 1, do artigo 33º da Lei nº 75/2013, de 12 de setembro	Apoio à Natalidade	Gualter Pereira Laranjeiro	1 196 100,00	500,00	500,00	0,00	0,00	
040802 - Outras	Alínea ff) do n.º 1 do artigo 33.º da lei 75/2013, de 12 de setembro	Dinamização do comércio local	Habitáculo-Comércio e Representação, Lda	1 196 100,00	50,00	50,00	0,00	0,00	Delib. 16/08/2022
040802 - Outras	Alínea ff), do n.º 1, do artigo 33º da Lei nº 75/2013, de 12 de setembro	Dinamização de comercio local	Habitáculo-Comércio e Representação, Lda	1 196 100,00	50,00	50,00	0,00	0,00	deliberação a 06-06-2022
040802 - Outras	Alínea u), do n.º 1, do artigo 33º da Lei nº 75/2013, de 12 de setembro	Apoio à Natalidade	Halyna Ohorodnyk	1 196 100,00	424,97	424,97	0,00	0,00	
040802 - Outras	Alínea u), do n.º 1, do artigo 33º da Lei nº 75/2013, de 12 de setembro	Apoio à Natalidade	Helder dos Santos Marques	1 196 100,00	350,00	350,00	0,00	0,00	Del. 20-12-2021
040802 - Outras	Alínea u), do n.º 1, do artigo 33º da Lei nº 75/2013, de 12 de setembro	Apoio à esterilização de animais de companhia	Helena Maria Delgado Rocha	1 196 100,00	55,00	55,00	0,00	0,00	

 NOTA: Os compromissos sem entidade não são contabilizados neste mapa.

Transferências e Subsídios concedidos

Município de Ourém

Ano: 2022

do período findo em 31 de Dezembro de 2022

Euros

Tipo de Despesa	Disposições Legais	Finalidade	Entidade Beneficiária	Despesas Orçamentadas	Despesas autorizadas	Despesas pagas	Despesas autorizadas e não pagas	Devolução ocorrida no exercício	Observações
Transferências correntes									
040802 - Outras	Alínea u), do n.º 1, do artigo 33º da Lei nº 75/2013, de 12 de setembro	Apoio á Natalidade	Hélio Dinis Costa Cravo	1 196 100,00	250,00	250,00	0,00	0,00	
040802 - Outras	Alínea u), do n.º 1, do artigo 33º da Lei nº 75/2013, de 12 de setembro	Apoio à Natalidade	Hélio Filipe dos Reis Silva	1 196 100,00	500,00	500,00	0,00	0,00	
040802 - Outras	Alínea u), do n.º 1, do artigo 33º da Lei nº 75/2013, de 12 de setembro	Apoio à Natalidade	Hélio Filipe dos Reis Silva	1 196 100,00	350,00	350,00	0,00	0,00	
040802 - Outras	Alínea ff) do n.º 1 do artigo 33.º da lei 75/2013, de 12 de setembro	Dinamização do comércio local	Horafina, Lda	1 196 100,00	50,00	50,00	0,00	0,00	Delib. 16/08/2022
040802 - Outras	Alínea ff), do n.º 1, do artigo 33º da Lei nº 75/2013, de 12 de setembro	Dinamização de comercio local	Horafina, Lda	1 196 100,00	10,00	10,00	0,00	0,00	deliberação a 13-06-2022
040802 - Outras	Alínea ff), do n.º 1, do artigo 33º da Lei nº 75/2013, de 12 de setembro	Dinamização de comercio local	Horafina, Lda	1 196 100,00	350,00	350,00	0,00	0,00	deliberação a 13-06-2022
040802 - Outras	Alínea ff) do n.º 1 do artigo 33.º da lei 75/2013, de 12 de setembro	Dinamização do comércio local	Humberta Marina Sousa Mendes	1 196 100,00	180,00	180,00	0,00	0,00	Delib. 16/08/2022
040802 - Outras	Alínea ff), do n.º 1, do artigo 33º da Lei nº 75/2013, de 12 de setembro	Dinamização do comércio local	Humberta Marina Sousa Mendes	1 196 100,00	195,00	195,00	0,00	0,00	Delib. 18/04/2022
040802 - Outras	Alínea u), do n.º 1, do artigo 33º da Lei nº 75/2013, de 12 de setembro	Apoio à Natalidade	Idelfonso Javier Molina Ramirez	1 196 100,00	550,00	550,00	0,00	0,00	
040802 - Outras	Alínea ff) do n.º 1 do artigo 33.º da lei 75/2013, de 12 de setembro	Dinamização do comércio local	Ildebrando Raul Marques da Costa Campos	1 196 100,00	50,00	50,00	0,00	0,00	Delib. 16/08/2022
040802 - Outras	Alínea ff), do n.º 1, do artigo 33º da Lei nº 75/2013, de 12 de setembro	Dinamização do comércio local	Ildebrando Raul Marques da Costa Campos	1 196 100,00	100,00	100,00	0,00	0,00	Delib. 18/04/2022
040802 - Outras	Alínea u), do n.º 1, do artigo 33º da Lei nº 75/2013, de 12 de setembro	Apoio à Natalidade	Inês Catarina Ferreira da luz	1 196 100,00	500,00	500,00	0,00	0,00	
040802 - Outras	Alínea u), do n.º 1, do artigo 33º da Lei nº 75/2013, de 12 de setembro	Apoio à Natalidade	Inês Catarina Reis Machado	1 196 100,00	500,00	500,00	0,00	0,00	
040802 - Outras	Alínea u), do n.º 1, do artigo 33º da Lei nº 75/2013, de 12 de setembro	Apoio à Natalidade	Inês Dias Sousa	1 196 100,00	500,00	500,00	0,00	0,00	
040802 - Outras	Alínea u), do n.º 1, do artigo 33º da Lei nº 75/2013, de 12 de setembro	Apoio à Natalidade	Inês Filipa dos Reis Silva	1 196 100,00	500,00	500,00	0,00	0,00	
040802 - Outras	Alínea u), do n.º 1, do artigo 33º da Lei nº 75/2013, de 12 de setembro	Apoio à Natalidade	Inês Filipa Jorge Marques	1 196 100,00	225,00	225,00	0,00	0,00	
040802 - Outras	Alínea u), do n.º 1, do artigo 33º da Lei nº 75/2013, de 12 de setembro	Prémio jovem universitário	Inês Gomes Oliveira	1 196 100,00	250,00	250,00	0,00	0,00	

Transferências e Subsídios concedidos

Município de Ourém

Ano: 2022

do período findo em 31 de Dezembro de 2022

Euros

Typo de Despesa	Disposições Legais	Finalidade	Entidade Beneficiária	Despesas Orçamentadas	Despesas autorizadas	Despesas pagas	Despesas autorizadas e não pagas	Devolução ocorrida no exercício	Observações
Transferências correntes									
040802 - Outras	Alínea u), do n.º 1, do artigo 33º da Lei nº 75/2013, de 12 de setembro	Apoio à Natalidade	Inês Isabel Ribeiro das Neves	1 196 100,00	500,00	500,00	0,00	0,00	
040802 - Outras	Alínea u), do n.º 1, do artigo 33º da Lei nº 75/2013, de 12 de setembro	Bolsa de Estudo Universitária ano letivo 2021/2022	Inês Lopes Freire	1 196 100,00	348,50	348,50	0,00	0,00	Deliberação 18-02-2022
040802 - Outras	Alínea u), do n.º 1, do artigo 33º da Lei nº 75/2013, de 12 de setembro	Apoio à Natalidade	Inês Maria Marques Oliveira	1 196 100,00	550,00	550,00	0,00	0,00	
040802 - Outras	Alínea u), do n.º 1, do artigo 33º da Lei nº 75/2013, de 12 de setembro	Apoio à Natalidade	Inês Pereira da Silva Gonçalves Vieira	1 196 100,00	500,00	500,00	0,00	0,00	
040802 - Outras	Alínea u), do n.º 1, do artigo 33º da Lei nº 75/2013, de 12 de setembro	Apoio à Natalidade	Inês Pereira Vieira	1 196 100,00	500,00	500,00	0,00	0,00	
040802 - Outras	Alínea u), do n.º 1, do artigo 33º da Lei nº 75/2013, de 12 de setembro	Apoio à Natalidade	Inês Teresa Ribeiro Gonçalves	1 196 100,00	500,00	500,00	0,00	0,00	
040802 - Outras	Alínea u), do n.º 1, do artigo 33º da Lei nº 75/2013, de 12 de setembro	Apoio à Natalidade	Iryna Fedosyk	1 196 100,00	500,00	500,00	0,00	0,00	
040802 - Outras	Alínea u), do n.º 1, do artigo 33º da Lei nº 75/2013, de 12 de setembro	Apoio à Natalidade	Isabel de Oliveira Rodrigues	1 196 100,00	650,00	650,00	0,00	0,00	
040802 - Outras	Alínea u), do n.º 1, do artigo 33º da Lei nº 75/2013, de 12 de setembro	Apoio à natalidade	Jacinta Margarida da Silva	1 196 100,00	500,00	500,00	0,00	0,00	
040802 - Outras	Alínea u), do n.º 1, do artigo 33º da Lei nº 75/2013, de 12 de setembro	Apoio à Natalidade	Jaquelina Pereira Alves	1 196 100,00	500,00	500,00	0,00	0,00	
040802 - Outras	Alínea hh), do n.º 1, do artigo 33º da Lei nº 75/2013, de 12 de setembro	Programa de generalização de refeições escolares do 1º ciclo do Ensino Básico – Ano letivo 2022/2023 – Componente de Apoio	Jardim Infantil de Ourém	1 196 100,00	20 600,00	7 756,70	12 843,30	0,00	
040802 - Outras	Alínea hh), do n.º 1, do artigo 33º da Lei nº 75/2013, de 12 de setembro	Programa de Generalização de refeições escolares do 1º Ciclo do Ensino Básico- Ano Letivo 2021/2022	Jardim Infantil de Ourém	1 196 100,00	31 132,59	31 132,59	0,00	0,00	
040802 - Outras	Alínea u), do n.º 1, do artigo 33º da Lei nº 75/2013, de 12 de setembro	Apoio à natalidade	Jéssica Margarida dos Santos Vieira	1 196 100,00	500,00	500,00	0,00	0,00	
040802 - Outras	Alínea u), do n.º 1, do artigo 33º da Lei nº 75/2013, de 12 de setembro	Apoio à Natalidade	Jéssica Marques dos Santos	1 196 100,00	500,00	500,00	0,00	0,00	
040802 - Outras	Alínea u), do n.º 1, do artigo 33º da Lei nº 75/2013, de 12 de setembro	Apoio à Natalidade	Joana Andreia Santos Veríssimo	1 196 100,00	450,00	450,00	0,00	0,00	
040802 - Outras	Alínea u), do n.º 1, do artigo 33º da Lei nº 75/2013, de 12 de setembro	Apoio à Natalidade	Joana Catarina Lopes Reis	1 196 100,00	300,00	300,00	0,00	0,00	

 NOTA: Os compromissos sem entidade não são contabilizados neste mapa.

Transferências e Subsídios concedidos

Município de Ourém

Ano: 2022

do período findo em 31 de Dezembro de 2022

Euros

Tipo de Despesa	Disposições Legais	Finalidade	Entidade Beneficiária	Despesas Orçamentadas	Despesas autorizadas	Despesas pagas	Despesas autorizadas e não pagas	Devolução ocorrida no exercício	Observações
Transferências correntes									
040802 - Outras	Alínea u), do n.º 1, do artigo 33º da Lei nº 75/2013, de 12 de setembro	Apoio à Natalidade	Joana Catarina Pereira Santos	1 196 100,00	500,00	500,00	0,00	0,00	
040802 - Outras	Alínea u), do n.º 1, do artigo 33º da Lei nº 75/2013, de 12 de setembro	Apoio à Natalidade	Joana Clementina Lains Amado	1 196 100,00	500,00	500,00	0,00	0,00	
040802 - Outras	Alínea u), do n.º 1, do artigo 33º da Lei nº 75/2013, de 12 de setembro	Apoio à Natalidade	Joana Clementina Lains Amado	1 196 100,00	350,00	350,00	0,00	0,00	
040802 - Outras	Alínea u), do n.º 1, do artigo 33º da Lei nº 75/2013, de 12 de setembro	Apoio à Natalidade	Joana Cristina Ferreira Matias	1 196 100,00	500,00	500,00	0,00	0,00	
040802 - Outras	Alínea u), do n.º 1, do artigo 33º da Lei nº 75/2013, de 12 de setembro	Apoio à Natalidade	Joana da Fonseca Jacinto Pereira	1 196 100,00	250,00	250,00	0,00	0,00	
040802 - Outras	Alínea u), do n.º 1, do artigo 33º da Lei nº 75/2013, de 12 de setembro	Apoio à Natalidade	Joana Filipa dos Reis Vieira	1 196 100,00	550,00	550,00	0,00	0,00	
040802 - Outras	Alínea u), do n.º 1, do artigo 33º da Lei nº 75/2013, de 12 de setembro	Apoio à Natalidade	Joana Filipa Oliveira Carreira	1 196 100,00	500,00	500,00	0,00	0,00	
040802 - Outras	Alínea u), do n.º 1, do artigo 33º da Lei nº 75/2013, de 12 de setembro	Apoio à Natalidade	Joana Filipa Pacheco Casado	1 196 100,00	450,00	450,00	0,00	0,00	
040802 - Outras	Alínea u), do n.º 1, do artigo 33º da Lei nº 75/2013, de 12 de setembro	Apoio à Natalidade	Joana Filipa Reis Gomes	1 196 100,00	250,00	250,00	0,00	0,00	
040802 - Outras	Alínea u), do n.º 1, do artigo 33º da Lei nº 75/2013, de 12 de setembro	Apoio à Natalidade	Joana Isabel Mendes dos Reis	1 196 100,00	250,00	250,00	0,00	0,00	Del. 20-12-2021
040802 - Outras	Alínea u), do n.º 1, do artigo 33º da Lei nº 75/2013, de 12 de setembro	Apoio à natalidade	Joana Lisa de Oliveira Coelho	1 196 100,00	500,00	500,00	0,00	0,00	
040802 - Outras	Alínea u), do n.º 1, do artigo 33º da Lei nº 75/2013, de 12 de setembro	Apoio à Natalidade	Joana Margarida Gonçalves Aquino	1 196 100,00	500,00	500,00	0,00	0,00	
040802 - Outras	Alínea u), do n.º 1, do artigo 33º da Lei nº 75/2013, de 12 de setembro	Apoio à Natalidade	Joana Marta Duarte Neves	1 196 100,00	500,00	500,00	0,00	0,00	
040802 - Outras	Alínea u), do n.º 1, do artigo 33º da Lei nº 75/2013, de 12 de setembro	Apoio à natalidade	Joana Prazeres Neves	1 196 100,00	500,00	500,00	0,00	0,00	
040802 - Outras	Alínea u), do n.º 1, do artigo 33º da Lei nº 75/2013, de 12 de setembro	Apoio à Natalidade	Joana Rita Oliveira Mendes Silva	1 196 100,00	350,00	350,00	0,00	0,00	Del. 20-12-2021
040802 - Outras	Alínea u), do n.º 1, do artigo 33º da Lei nº 75/2013, de 12 de setembro	Apoio à Natalidade	Joana Rita Vieira Ferreira	1 196 100,00	700,00	700,00	0,00	0,00	
040802 - Outras	Alínea u), do n.º 1, do artigo 33º da Lei nº 75/2013, de 12 de setembro	Apoio à Natalidade	João Alexandre Cardoso e Queirós Henriques da Silva	1 196 100,00	350,00	350,00	0,00	0,00	

Transferências e Subsídios concedidos

Município de Ourém

Ano: 2022

do período findo em 31 de Dezembro de 2022

Euros

Tipo de Despesa	Disposições Legais	Finalidade	Entidade Beneficiária	Despesas Orçamentadas	Despesas autorizadas	Despesas pagas	Despesas autorizadas e não pagas	Devolução ocorrida no exercício	Observações
Transferências correntes									
040802 - Outras	Alínea u), do n.º 1, do artigo 33º da Lei nº 75/2013, de 12 de setembro	Apoio à Natalidade	João António Caetano de Magalhães	1 196 100,00	500,00	500,00	0,00	0,00	
040802 - Outras	Alínea ff), do n.º 1, do artigo 33º da Lei nº 75/2013, de 12 de setembro	Dinamização de comercio local	João Bastos Rodrigues	1 196 100,00	170,00	170,00	0,00	0,00	deliberação a 13-06-2022
040802 - Outras	Alínea u), do n.º 1, do artigo 33º da Lei nº 75/2013, de 12 de setembro	Apoio à Natalidade	João Carlos dos Santos Frazão Pereira	1 196 100,00	600,00	600,00	0,00	0,00	
040802 - Outras	Alínea u), do n.º 1, do artigo 33º da Lei nº 75/2013, de 12 de setembro	Apoio à Natalidade	João Carlos dos Santos Frazão Pereira	1 196 100,00	300,00	300,00	0,00	0,00	
040802 - Outras	Alínea u), do n.º 1, do artigo 33º da Lei nº 75/2013, de 12 de setembro	Apoio à Natalidade	João Filipe das Neves Marques	1 196 100,00	250,00	250,00	0,00	0,00	
040802 - Outras	Alínea u), do n.º 1, do artigo 33º da Lei nº 75/2013, de 12 de setembro	Apoio à Natalidade	João Filipe Gonçalves Pinto Mendes	1 196 100,00	500,00	500,00	0,00	0,00	
040802 - Outras	Alínea u), do n.º 1, do artigo 33º da Lei nº 75/2013, de 12 de setembro	Apoio à Natalidade	João Gonçalo Amendoeira Peixoto Neves	1 196 100,00	500,00	500,00	0,00	0,00	
040802 - Outras	Alínea u), do n.º 1, do artigo 33º da Lei nº 75/2013, de 12 de setembro	Apoio à Natalidade	João Manuel de Sousa Ruivo	1 196 100,00	500,00	500,00	0,00	0,00	
040802 - Outras	Alínea u), do n.º 1, do artigo 33º da Lei nº 75/2013, de 12 de setembro	Apoio à Natalidade	João Miguel Sousa Pereira	1 196 100,00	500,00	500,00	0,00	0,00	
040802 - Outras	Alínea u), do n.º 1, do artigo 33º da Lei nº 75/2013, de 12 de setembro	Apoio à esterilização de animais de companhia	João Nuno Crespo Godinho Oliveira	1 196 100,00	55,00	55,00	0,00	0,00	Delib. 01/08/2022
040802 - Outras	Alínea u), do n.º 1, do artigo 33º da Lei nº 75/2013, de 12 de setembro	Apoio à natalidade	João Paulo da Silva Faria	1 196 100,00	500,00	500,00	0,00	0,00	
040802 - Outras	Alínea u), do n.º 1, do artigo 33º da Lei nº 75/2013, de 12 de setembro	Apoio à Natalidade	João Paulo Veiga de Freitas Luís	1 196 100,00	596,07	596,07	0,00	0,00	
040802 - Outras	Alínea u), do n.º 1, do artigo 33º da Lei nº 75/2013, de 12 de setembro	Apoio à Natalidade	João Pedro Lopes Pereira	1 196 100,00	350,00	350,00	0,00	0,00	
040802 - Outras	Alínea u), do n.º 1, do artigo 33º da Lei nº 75/2013, de 12 de setembro	Apoio à Natalidade	João Pedro Santarém Pires Ferreira Lopes	1 196 100,00	350,00	350,00	0,00	0,00	
040802 - Outras	Alínea u), do n.º 1, do artigo 33º da Lei nº 75/2013, de 12 de setembro	Apoio à Natalidade	João Ricardo Reis Sousa	1 196 100,00	250,00	250,00	0,00	0,00	
040802 - Outras	Alínea u), do n.º 1, do artigo 33º da Lei nº 75/2013, de 12 de setembro	Apoio à Natalidade	João Sérgio Valério Paixão Teixeira de Sousa	1 196 100,00	250,00	250,00	0,00	0,00	
040802 - Outras	Alínea u), do n.º 1, do artigo 33º da Lei nº 75/2013, de 12 de setembro	Apoio à Natalidade	João Tiago Henriques Moura Sousa Lopes	1 196 100,00	500,00	500,00	0,00	0,00	

Transferências e Subsídios concedidos

Município de Ourém

Ano: 2022

do período findo em 31 de Dezembro de 2022

Euros

Tipo de Despesa	Disposições Legais	Finalidade	Entidade Beneficiária	Despesas Orçamentadas	Despesas autorizadas	Despesas pagas	Despesas autorizadas e não pagas	Devolução ocorrida no exercício	Observações
Transferências correntes									
040802 - Outras	Alínea ff) do n.º 1 do artigo 33.º da lei 75/2013, de 12 de setembro	Dinamização do comércio local	Joaquim Silva Castanheira	1 196 100,00	150,00	150,00	0,00	0,00	Delib. 05/09/2022
040802 - Outras	Alínea u), do n.º 1, do artigo 33º da Lei nº 75/2013, de 12 de setembro	Apoio à Natalidade	Joel Francisco da Silva Gonçalves Sousa	1 196 100,00	250,00	250,00	0,00	0,00	
040802 - Outras	Alínea u), do n.º 1, do artigo 33º da Lei nº 75/2013, de 12 de setembro	Apoio à Natalidade	Jónatas Miguel Borralho Mangas	1 196 100,00	500,00	500,00	0,00	0,00	
040802 - Outras	Alínea ff), do n.º 1, do artigo 33º da Lei nº 75/2013, de 12 de setembro	Dinamização de comercio local	Jorém - Têxteis Lar , Lda	1 196 100,00	125,00	125,00	0,00	0,00	deliberação a 13-06-2022
040802 - Outras	Alínea ff), do n.º 1, do artigo 33º da Lei nº 75/2013, de 12 de setembro	Dinamização do comércio local	Jorém - Têxteis Lar , Lda	1 196 100,00	225,00	225,00	0,00	0,00	Delib. 18/04/2022
040802 - Outras	Alínea ff), do n.º 1, do artigo 33º da Lei nº 75/2013, de 12 de setembro	Dinamização do comércio local	Jorém - Têxteis Lar , Lda	1 196 100,00	155,00	155,00	0,00	0,00	Delib. 07/03/2022
040802 - Outras	Alínea ff) do n.º 1 do artigo 33.º da lei 75/2013, de 12 de setembro	Dinamização do comércio local	Jorém - Têxteis Lar , Lda	1 196 100,00	220,00	220,00	0,00	0,00	Delib. 05/09/2022
040802 - Outras	Alínea ff) do n.º 1 do artigo 33.º da lei 75/2013, de 12 de setembro	Dinamização do comércio local	Jorge Manuel Gonçalves Bento	1 196 100,00	295,00	295,00	0,00	0,00	Delib. 16/08/2022
040802 - Outras	Alínea ff), do n.º 1, do artigo 33º da Lei nº 75/2013, de 12 de setembro	Dinamização do comércio local	Jorge Manuel Gonçalves Bento	1 196 100,00	180,00	180,00	0,00	0,00	Delib. 07/03/2022
040802 - Outras	Alínea u), do n.º 1, do artigo 33º da Lei nº 75/2013, de 12 de setembro	Apoio à Natalidade	Jorge Manuel Lopes das Neves	1 196 100,00	250,00	250,00	0,00	0,00	
040802 - Outras	Alínea u), do n.º 1, do artigo 33º da Lei nº 75/2013, de 12 de setembro	Apoio à Natalidade	Jorge Manuel Vicente	1 196 100,00	720,00	720,00	0,00	0,00	
040802 - Outras	Alínea u), do n.º 1, do artigo 33º da Lei nº 75/2013, de 12 de setembro	Apoio à Natalidade	Jorge Simões Oliveira	1 196 100,00	500,00	500,00	0,00	0,00	
040802 - Outras	Alínea ff) do n.º 1 do artigo 33.º da lei 75/2013, de 12 de setembro	Dinamização do comércio local	José Carlos Reis Prazeres - Unipessoal, Lda	1 196 100,00	295,00	295,00	0,00	0,00	Delib. 16/08/2022
040802 - Outras	Alínea ff), do n.º 1, do artigo 33º da Lei nº 75/2013, de 12 de setembro	Dinamização de comercio local	José Carlos Reis Prazeres - Unipessoal, Lda	1 196 100,00	110,00	110,00	0,00	0,00	deliberação a 06-06-2022
040802 - Outras	Alínea ff), do n.º 1, do artigo 33º da Lei nº 75/2013, de 12 de setembro	Dinamização do comércio local	José Carlos Reis Prazeres - Unipessoal, Lda	1 196 100,00	200,00	200,00	0,00	0,00	Delib. 18/04/2022
040802 - Outras	Alínea ff), do n.º 1, do artigo 33º da Lei nº 75/2013, de 12 de setembro	Dinamização do comércio local	José Carlos Reis Prazeres - Unipessoal, Lda	1 196 100,00	290,00	290,00	0,00	0,00	Delib. 07/03/2022
040802 - Outras	Alínea ff), do n.º 1, do artigo 33º da Lei nº 75/2013, de 12 de setembro	Dinamização de comercio local	José Delgado António	1 196 100,00	620,00	620,00	0,00	0,00	deliberação a 06-06-2022

Transferências e Subsídios concedidos

Município de Ourém

Ano: 2022

do período findo em 31 de Dezembro de 2022

Euros

Tipo de Despesa	Disposições Legais	Finalidade	Entidade Beneficiária	Despesas Orçamentadas	Despesas autorizadas	Despesas pagas	Despesas autorizadas e não pagas	Devolução ocorrida no exercício	Observações
Transferências correntes									
040802 - Outras	Alínea u), do n.º 1, do artigo 33º da Lei nº 75/2013, de 12 de setembro	Apoio à Natalidade	José Diogo de Faria Santos	1 196 100,00	800,00	800,00	0,00	0,00	
040802 - Outras	Alínea u), do n.º 1, do artigo 33º da Lei nº 75/2013, de 12 de setembro	Apoio à esterilização de animais de companhia	José Fernando Marques Ribeiro	1 196 100,00	35,00	35,00	0,00	0,00	Del. 04-07-2022
040802 - Outras	Alínea u), do n.º 1, do artigo 33º da Lei nº 75/2013, de 12 de setembro	Apoio à Natalidade	José Tiago da Cunha e Silva Ilaco	1 196 100,00	250,00	250,00	0,00	0,00	
040802 - Outras	Alínea u), do n.º 1, do artigo 33º da Lei nº 75/2013, de 12 de setembro	Apoio à Natalidade	Josefa Adriana Gerales Reis	1 196 100,00	500,00	500,00	0,00	0,00	
040802 - Outras	Alínea u), do n.º 1, do artigo 33º da Lei nº 75/2013, de 12 de setembro	Apoio à Natalidade	Juliana Gonçalves Gomes Almeida	1 196 100,00	600,00	600,00	0,00	0,00	
040802 - Outras	Alínea ff), do n.º 1, do artigo 33º da Lei nº 75/2013, de 12 de setembro	Dinamização Comércio Local	Júlio Pereira da Silva	1 196 100,00	290,00	290,00	0,00	0,00	
040802 - Outras	Alínea ff), do n.º 1, do artigo 33º da Lei nº 75/2013, de 12 de setembro	Dinamização de comercio local	Karelys Johanny Perdomo Toro	1 196 100,00	55,00	55,00	0,00	0,00	0,00 deliberação a 13-06-2022
040802 - Outras	Alínea ff), do n.º 1, do artigo 33º da Lei nº 75/2013, de 12 de setembro	Dinamização do comércio local	Karelys Johanny Perdomo Toro	1 196 100,00	345,00	345,00	0,00	0,00	Delib. 18/04/2022
040802 - Outras	Alínea u), do n.º 1, do artigo 33º da Lei nº 75/2013, de 12 de setembro	Apoio à Natalidade	Karla Cristina de Andrade	1 196 100,00	400,00	400,00	0,00	0,00	
040802 - Outras	Alínea u), do n.º 1, do artigo 33º da Lei nº 75/2013, de 12 de setembro	Apoio à Natalidade	Kateryna Tantsyura	1 196 100,00	700,00	700,00	0,00	0,00	
040802 - Outras	Alínea u), do n.º 1, do artigo 33º da Lei nº 75/2013, de 12 de setembro	Apoio à Natalidade	Kateryna Velavska	1 196 100,00	350,00	350,00	0,00	0,00	
040802 - Outras	Alínea u), do n.º 1, do artigo 33º da Lei nº 75/2013, de 12 de setembro	Apoio à Natalidade	Kemil Ribeiro Rezende	1 196 100,00	800,00	800,00	0,00	0,00	
040802 - Outras	Alínea u), do n.º 1, do artigo 33º da Lei nº 75/2013, de 12 de setembro	Apoio à Natalidade	Kornelliia Bilovar	1 196 100,00	714,11	714,11	0,00	0,00	
040802 - Outras	Alínea u), do n.º 1, do artigo 33º da Lei nº 75/2013, de 12 de setembro	Apoio à Natalidade	Laetitia Fortes Pinto	1 196 100,00	250,00	250,00	0,00	0,00	
040802 - Outras	Alínea u), do n.º 1, do artigo 33º da Lei nº 75/2013, de 12 de setembro	Apoio à Natalidade	Larissa Paula Silva	1 196 100,00	300,00	300,00	0,00	0,00	
040802 - Outras	Alínea u), do n.º 1, do artigo 33º da Lei nº 75/2013, de 12 de setembro	Apoio à Natalidade	Laura Martins Marques	1 196 100,00	500,00	500,00	0,00	0,00	
040802 - Outras	Alínea ff), do n.º 1, do artigo 33º da Lei nº 75/2013, de 12 de setembro	Dinamização do comércio local	Lavandalfazema, Lda.	1 196 100,00	25,00	25,00	0,00	0,00	Delib. 18/04/2022

Transferências e Subsídios concedidos

Município de Ourém

Ano: 2022

do período findo em 31 de Dezembro de 2022

Euros

Tipo de Despesa	Disposições Legais	Finalidade	Entidade Beneficiária	Despesas Orçamentadas	Despesas autorizadas	Despesas pagas	Despesas autorizadas e não pagas	Devolução ocorrida no exercício	Observações
Transferências correntes									
040802 - Outras	Alínea ff), do n.º 1, do artigo 33º da Lei nº 75/2013, de 12 de setembro	Dinamização de comercio local	Lavandalfazema, Lda.	1 196 100,00	100,00	100,00	0,00	0,00	deliberação a 13-06-2022
040802 - Outras	Alínea u), do n.º 1, do artigo 33º da Lei nº 75/2013, de 12 de setembro	Apoio à esterilização de animais de companhia	Lénia Nicole Vieira Frazão	1 196 100,00	55,00	55,00	0,00	0,00	
040802 - Outras	Alínea u), do n.º 1, do artigo 33º da Lei nº 75/2013, de 12 de setembro	Apoio à Natalidade	Letícia de Bastos	1 196 100,00	418,35	418,35	0,00	0,00	
040802 - Outras	Alínea u), do n.º 1, do artigo 33º da Lei nº 75/2013, de 12 de setembro	Apoio à Natalidade	Leticia Raquel Lopes Rodrigues	1 196 100,00	700,00	700,00	0,00	0,00	
040802 - Outras	Alínea u) do n.º 1 do artigo 33.º da lei 75/2013, de 12 de setembro	Apoio á Natalidade	Liane Duarte Pereira	1 196 100,00	600,00	600,00	0,00	0,00	
040802 - Outras	Alínea ff), do n.º 1, do artigo 33º da Lei nº 75/2013, de 12 de setembro	Dinamização de comercio local	Lidia Gameiro Henriques de Sousa	1 196 100,00	10,00	10,00	0,00	0,00	deliberação a 13-06-2022
040802 - Outras	Alínea ff), do n.º 1, do artigo 33º da Lei nº 75/2013, de 12 de setembro	Dinamização do comércio local	Lidia Gameiro Henriques de Sousa	1 196 100,00	170,00	170,00	0,00	0,00	Delib. 18/04/2022
040802 - Outras	Alínea ff) do n.º 1 do artigo 33.º da lei 75/2013, de 12 de setembro	Dinamização do comércio local	Lidia Reis Vieira Matias Braz	1 196 100,00	330,00	330,00	0,00	0,00	Delib. 16/08/2022
040802 - Outras	Alínea u), do n.º 1, do artigo 33º da Lei nº 75/2013, de 12 de setembro	Apoio à Natalidade	Liliana Carla Eufrásio Ribeiro	1 196 100,00	500,00	500,00	0,00	0,00	
040802 - Outras	Alínea u), do n.º 1, do artigo 33º da Lei nº 75/2013, de 12 de setembro	Apoio à Natalidade	Liliana Cristina dos Santos Crispim	1 196 100,00	600,00	600,00	0,00	0,00	
040802 - Outras	Alínea u), do n.º 1, do artigo 33º da Lei nº 75/2013, de 12 de setembro	Apoio à Natalidade	Liliana da Silva Oliveira	1 196 100,00	250,00	250,00	0,00	0,00	
040802 - Outras	Alínea u), do n.º 1, do artigo 33º da Lei nº 75/2013, de 12 de setembro	Apoio à Natalidade	Liliana Filipa Rebelo Marques	1 196 100,00	500,00	500,00	0,00	0,00	
040802 - Outras	Alínea u), do n.º 1, do artigo 33º da Lei nº 75/2013, de 12 de setembro	Apoio à Natalidade	Liliana Henriques Antunes	1 196 100,00	500,00	500,00	0,00	0,00	
040802 - Outras	Alínea u), do n.º 1, do artigo 33º da Lei nº 75/2013, de 12 de setembro	Apoio à Natalidade	Liliana Margarida Alves Bernardino	1 196 100,00	300,00	300,00	0,00	0,00	
040802 - Outras	Alínea u), do n.º 1, do artigo 33º da Lei nº 75/2013, de 12 de setembro	Prémio jovem universitário	Liliana Maria Gonçalves dos Santos	1 196 100,00	250,00	250,00	0,00	0,00	
040802 - Outras	Alínea ff) do n.º 1 do artigo 33.º da lei 75/2013, de 12 de setembro	Dinamização do comércio local	Liliana Marisa da Silva Marques	1 196 100,00	80,00	80,00	0,00	0,00	Delib. 05/09/2022
040802 - Outras	Alínea ff), do n.º 1, do artigo 33º da Lei nº 75/2013, de 12 de setembro	Dinamização do comércio local	Liliana Marisa da Silva Marques	1 196 100,00	120,00	120,00	0,00	0,00	Delib. 07/03/2022

Transferências e Subsídios concedidos

Município de Ourém

Ano: 2022

do período findo em 31 de Dezembro de 2022

Euros

Tipo de Despesa	Disposições Legais	Finalidade	Entidade Beneficiária	Despesas Orçamentadas	Despesas autorizadas	Despesas pagas	Despesas autorizadas e não pagas	Devolução ocorrida no exercício	Observações
Transferências correntes									
040802 - Outras	Alínea u), do n.º 1, do artigo 33º da Lei nº 75/2013, de 12 de setembro	Apoio à Natalidade	Liliana Marisa Lopes Simões Henriques	1 196 100,00	500,00	500,00	0,00	0,00	
040802 - Outras	Alínea u), do n.º 1, do artigo 33º da Lei nº 75/2013, de 12 de setembro	Apoio à Natalidade	Liliana Marques Oliveira	1 196 100,00	500,00	500,00	0,00	0,00	
040802 - Outras	Alínea u), do n.º 1, do artigo 33º da Lei nº 75/2013, de 12 de setembro	Apoio à Natalidade	Liliana Oliveira Reis	1 196 100,00	500,00	500,00	0,00	0,00	
040802 - Outras	Alínea u), do n.º 1, do artigo 33º da Lei nº 75/2013, de 12 de setembro	Apoio à natalidade	Liliana Patrícia Ferreira Henriques	1 196 100,00	650,00	650,00	0,00	0,00	
040802 - Outras	Alínea u), do n.º 1, do artigo 33º da Lei nº 75/2013, de 12 de setembro	Apoio à natalidade	Liliana Patrícia Pereira Sousa	1 196 100,00	500,00	500,00	0,00	0,00	
040802 - Outras	Alínea u), do n.º 1, do artigo 33º da Lei nº 75/2013, de 12 de setembro	Apoio à natalidade	Liliana Rodrigues Lopes	1 196 100,00	250,00	250,00	0,00	0,00	Delib. 15/11/2021
040802 - Outras	Alínea u), do n.º 1, do artigo 33º da Lei nº 75/2013, de 12 de setembro	Apoio à Natalidade	Liliane Sousa Reis	1 196 100,00	720,00	720,00	0,00	0,00	
040802 - Outras	Alínea u), do n.º 1, do artigo 33º da Lei nº 75/2013, de 12 de setembro	Apoio à Natalidade	Lina Raquel Reis Vieira	1 196 100,00	500,00	500,00	0,00	0,00	
040802 - Outras	Alínea u), do n.º 1, do artigo 33º da Lei nº 75/2013, de 12 de setembro	Apoio à Natalidade	Lina Raquel Reis Vieira	1 196 100,00	500,00	500,00	0,00	0,00	
040802 - Outras	Alínea u), do n.º 1, do artigo 33º da Lei nº 75/2013, de 12 de setembro	Apoio à Natalidade	Lina Sofia Rosário Duarte	1 196 100,00	300,00	300,00	0,00	0,00	
040802 - Outras	Alínea u), do n.º 1, do artigo 33º da Lei nº 75/2013, de 12 de setembro	Apoio à Natalidade	Lino Ribeiro de Oliveira	1 196 100,00	250,00	250,00	0,00	0,00	
040802 - Outras	Alínea u), do n.º 1, do artigo 33º da Lei nº 75/2013, de 12 de setembro	Apoio à Natalidade	Lisneth Yesimar Rodriguez de los Santos	1 196 100,00	500,00	500,00	0,00	0,00	
040802 - Outras	Alínea ff), do n.º 1, do artigo 33º da Lei nº 75/2013, de 12 de setembro	Dinamização do comércio local	Lourenço & Filhos, Lda	1 196 100,00	1 225,00	1 225,00	0,00	0,00	Delib. 18/04/2022
040802 - Outras	Alínea ff), do n.º 1, do artigo 33º da Lei nº 75/2013, de 12 de setembro	Dinamização de comercio local	Lourenço & Filhos, Lda	1 196 100,00	480,00	480,00	0,00	0,00	deliberação a 06-06-2022
040802 - Outras	Alínea u), do n.º 1, do artigo 33º da Lei nº 75/2013, de 12 de setembro	Apoio à natalidade	Luana Nery Jesus Silva	1 196 100,00	400,00	400,00	0,00	0,00	Delib. 05/04/2021
040802 - Outras	Alínea u), do n.º 1, do artigo 33º da Lei nº 75/2013, de 12 de setembro	Apoio à Natalidade	Lucélia Nobrega Quental	1 196 100,00	270,00	270,00	0,00	0,00	
040802 - Outras	Alínea u), do n.º 1, do artigo 33º da Lei nº 75/2013, de 12 de setembro	Apoio à Natalidade	Lúcia Pontes Pereira	1 196 100,00	500,00	500,00	0,00	0,00	

Transferências e Subsídios concedidos

Município de Ourém

Ano: 2022

do período findo em 31 de Dezembro de 2022

Euros

Tipo de Despesa	Disposições Legais	Finalidade	Entidade Beneficiária	Despesas Orçamentadas	Despesas autorizadas	Despesas pagas	Despesas autorizadas e não pagas	Devolução ocorrida no exercício	Observações
Transferências correntes									
040802 - Outras	Alínea ff) do n.º 1 do artigo 33.º da lei 75/2013, de 12 de setembro	Dinamização do comércio local	Lucília Teresa Nobre Guerra Gonçalves	1 196 100,00	50,00	50,00	0,00	0,00	Delib. 05/09/2022
040802 - Outras	Alínea ff), do n.º 1, do artigo 33º da Lei nº 75/2013, de 12 de setembro	Dinamização de comercio local	Ludilope - Construções, Lda	1 196 100,00	150,00	150,00	0,00	0,00	deliberação a 13-06-2022
040802 - Outras	Alínea u), do n.º 1, do artigo 33º da Lei nº 75/2013, de 12 de setembro	Apoio à Natalidade	Luís Félix Santos	1 196 100,00	500,00	500,00	0,00	0,00	
040802 - Outras	Alínea u), do n.º 1, do artigo 33º da Lei nº 75/2013, de 12 de setembro	Apoio à Natalidade	Luis Filipe Reis Pereira da Silva	1 196 100,00	600,00	600,00	0,00	0,00	
040802 - Outras	Alínea v), do n.º 1, do artigo 33º da Lei nº 75/2013, de 12 de setembro	Delegação de competências - Ação Social	Luis Manuel Clara Marques	1 196 100,00	750,00	750,00	0,00	0,00	
040802 - Outras	Alínea u), do n.º 1, do artigo 33º da Lei nº 75/2013, de 12 de setembro	Apoio à Natalidade	Luís Manuel Gomes Oliveira	1 196 100,00	225,00	225,00	0,00	0,00	
040802 - Outras	Alínea u), do n.º 1, do artigo 33º da Lei nº 75/2013, de 12 de setembro	Apoio à Natalidade	Luísa Catarina Inácio Martins	1 196 100,00	700,00	700,00	0,00	0,00	
040802 - Outras	Alínea ff), do n.º 1, do artigo 33º da Lei nº 75/2013, de 12 de setembro	Dinamização de comercio local	Luísa Paula Pouseiro Santos Correia	1 196 100,00	60,00	60,00	0,00	0,00	deliberação a 13-06-2022
040802 - Outras	Alínea ff), do n.º 1, do artigo 33º da Lei nº 75/2013, de 12 de setembro	Dinamização de comercio local	Luísa Paula Pouseiro Santos Correia	1 196 100,00	85,00	85,00	0,00	0,00	deliberação a 06-06-2022
040802 - Outras	Alínea ff), do n.º 1, do artigo 33º da Lei nº 75/2013, de 12 de setembro	Dinamização do comércio local	Luísa Paula Pouseiro Santos Correia	1 196 100,00	50,00	50,00	0,00	0,00	Delib. 18/04/2022
040802 - Outras	Alínea ff), do n.º 1, do artigo 33º da Lei nº 75/2013, de 12 de setembro	Dinamização de comercio local	M3J-Comércio e Serviços, Lda	1 196 100,00	40,00	40,00	0,00	0,00	deliberação a 13-06-2022
040802 - Outras	Alínea ff), do n.º 1, do artigo 33º da Lei nº 75/2013, de 12 de setembro	Dinamização de comercio local	M3J-Comércio e Serviços, Lda	1 196 100,00	180,00	180,00	0,00	0,00	deliberação a 06-06-2022
040802 - Outras	Alínea ff), do n.º 1, do artigo 33º da Lei nº 75/2013, de 12 de setembro	Dinamização do comércio local	M3J-Comércio e Serviços, Lda	1 196 100,00	800,00	800,00	0,00	0,00	Delib. 18/04/2022
040802 - Outras	Alínea ff) do n.º 1 do artigo 33.º da lei 75/2013, de 12 de setembro	Dinamização do comércio local	Macrisbete - Cabeleireiros Lda	1 196 100,00	180,00	180,00	0,00	0,00	Delib. 16/08/2022
040802 - Outras	Alínea ff), do n.º 1, do artigo 33º da Lei nº 75/2013, de 12 de setembro	Dinamização do comércio local	Madalena Neves Marques Freire	1 196 100,00	150,00	150,00	0,00	0,00	Delib. 07/03/2022
040802 - Outras	Alínea u), do n.º 1, do artigo 33º da Lei nº 75/2013, de 12 de setembro	Apoio à Natalidade	Maele Marques de Oliveira	1 196 100,00	495,00	495,00	0,00	0,00	
040802 - Outras	Alínea u), do n.º 1, do artigo 33º da Lei nº 75/2013, de 12 de setembro	Apoio à Natalidade	Mafalda Susana Reis Neves Baptista	1 196 100,00	700,00	700,00	0,00	0,00	

Transferências e Subsídios concedidos

Município de Ourém

Ano: 2022

do período findo em 31 de Dezembro de 2022

Euros

Typo de Despesa	Disposições Legais	Finalidade	Entidade Beneficiária	Despesas Orçamentadas	Despesas autorizadas	Despesas pagas	Despesas autorizadas e não pagas	Devolução ocorrida no exercício	Observações
Transferências correntes									
040802 - Outras	Alínea u), do n.º 1, do artigo 33º da Lei nº 75/2013, de 12 de setembro	Apoio à Natalidade	Magda Sofia Alves dos Santos	1 196 100,00	500,00	500,00	0,00	0,00	
040802 - Outras	Alínea u), do n.º 1, do artigo 33º da Lei nº 75/2013, de 12 de setembro	Apoio à Natalidade	Mágui Alves Oliveira	1 196 100,00	250,00	250,00	0,00	0,00	
040802 - Outras	Alínea v), do n.º 1, do artigo 33º da Lei nº 75/2013, de 12 de setembro	Delegação de competências - Ação Social	Manuel de Oliveira Goncalves	1 196 100,00	212,94	212,94	0,00	0,00	
040802 - Outras	Alínea v), do n.º 1, do artigo 33º da Lei nº 75/2013, de 12 de setembro	Delegação de competências - Ação Social	Manuel Pereira dos Reis	1 196 100,00	280,00	280,00	0,00	0,00	
040802 - Outras	Alínea ff) do n.º 1 do artigo 33.º da lei 75/2013, de 12 de setembro	Dinamização do comércio local	Manuel Pereira Vieira	1 196 100,00	50,00	50,00	0,00	0,00	Delib. 16/08/2022
040802 - Outras	Alínea ff), do n.º 1, do artigo 33º da Lei nº 75/2013, de 12 de setembro	Dinamização do comércio local	Manuel Pereira Vieira	1 196 100,00	100,00	100,00	0,00	0,00	Delib. 18/04/2022
040802 - Outras	Alínea u), do n.º 1, do artigo 33º da Lei nº 75/2013, de 12 de setembro	Apoio à Natalidade	Mara Filipa Vieira Sebastião	1 196 100,00	250,00	250,00	0,00	0,00	
040802 - Outras	Alínea u), do n.º 1, do artigo 33º da Lei nº 75/2013, de 12 de setembro	Apoio à Natalidade	Mara Isabel Silva Lobato	1 196 100,00	250,00	250,00	0,00	0,00	
040802 - Outras	Alínea u), do n.º 1, do artigo 33º da Lei nº 75/2013, de 12 de setembro	Apoio à Natalidade	Marcela Rocha Araújo Mafra	1 196 100,00	444,95	444,95	0,00	0,00	
040802 - Outras	Alínea u), do n.º 1, do artigo 33º da Lei nº 75/2013, de 12 de setembro	Apoio à Natalidade	Márcia Catarina Cabeleira Vieira	1 196 100,00	250,00	250,00	0,00	0,00	
040802 - Outras	Alínea u), do n.º 1, do artigo 33º da Lei nº 75/2013, de 12 de setembro	Apoio à Natalidade	Marco Aurélio Marques Ribeiro	1 196 100,00	578,56	578,56	0,00	0,00	
040802 - Outras	Alínea u), do n.º 1, do artigo 33º da Lei nº 75/2013, de 12 de setembro	Apoio à Natalidade	Marco Nelson Rosa Ferreira	1 196 100,00	600,00	600,00	0,00	0,00	
040802 - Outras	Alínea u) do n.º 1 do artigo 33.º da lei 75/2013, de 12 de setembro	Apoio á Natalidade	Marcos Tomás dos Santos	1 196 100,00	250,00	250,00	0,00	0,00	
040802 - Outras	Alínea u), do n.º 1, do artigo 33º da Lei nº 75/2013, de 12 de setembro	Apoio à Natalidade	Margarete Sofia dos Reis Oliveira Rodrigues	1 196 100,00	250,00	250,00	0,00	0,00	
040802 - Outras	Alínea u), do n.º 1, do artigo 33º da Lei nº 75/2013, de 12 de setembro	Apoio à Natalidade	Margarida Simões Liberal	1 196 100,00	500,00	500,00	0,00	0,00	
040802 - Outras	Alínea u), do n.º 1, do artigo 33º da Lei nº 75/2013, de 12 de setembro	Apoio à Natalidade	Maria Armanda dos Santos Caiano	1 196 100,00	225,00	225,00	0,00	0,00	
040802 - Outras	Alínea ff), do n.º 1, do artigo 33º da Lei nº 75/2013, de 12 de setembro	Dinamização do comércio local	Maria Augusta Gonçalves Gaspar	1 196 100,00	150,00	150,00	0,00	0,00	Delib. 18/04/2022

Transferências e Subsídios concedidos

Município de Ourém

Ano: 2022

do período findo em 31 de Dezembro de 2022

Euros

Tipo de Despesa	Disposições Legais	Finalidade	Entidade Beneficiária	Despesas Orçamentadas	Despesas autorizadas	Despesas pagas	Despesas autorizadas e não pagas	Devolução ocorrida no exercício	Observações
Transferências correntes									
040802 - Outras	Alínea ff), do n.º 1, do artigo 33º da Lei nº 75/2013, de 12 de setembro	Dinamização de comercio local	Maria Celeste Pereira Simões Freire	1 196 100,00	50,00	50,00	0,00	0,00	deliberação a 13-06-2022
040802 - Outras	Alínea ff), do n.º 1, do artigo 33º da Lei nº 75/2013, de 12 de setembro	Dinamização do comércio local	Maria Celeste Pereira Simões Freire	1 196 100,00	105,00	105,00	0,00	0,00	Delib. 18/04/2022
040802 - Outras	Alínea ff), do n.º 1, do artigo 33º da Lei nº 75/2013, de 12 de setembro	Dinamização do comércio local	Maria Celeste Pereira Simões Freire	1 196 100,00	20,00	20,00	0,00	0,00	Delib. 07/03/2022
040802 - Outras	Alínea u), do n.º 1, do artigo 33º da Lei nº 75/2013, de 12 de setembro	Apoio à Natalidade	Maria de Fátima Morgado Dias	1 196 100,00	700,00	700,00	0,00	0,00	
040802 - Outras	Alínea ff) do n.º 1 do artigo 33.º da lei 75/2013, de 12 de setembro	Dinamização do comércio local	Maria de Lurdes Eugénio de Oliveira	1 196 100,00	50,00	50,00	0,00	0,00	Delib. 16/08/2022
040802 - Outras	Alínea ff), do n.º 1, do artigo 33º da Lei nº 75/2013, de 12 de setembro	Dinamização Comércio Local	Maria de Lurdes Eugénio de Oliveira	1 196 100,00	265,00	265,00	0,00	0,00	Deliberação a 06-06-2022
040802 - Outras	Alínea ff), do n.º 1, do artigo 33º da Lei nº 75/2013, de 12 de setembro	Dinamização de comercio local	Maria Deonilde Rosa Oliveira Gomes, Unipessoal, Lda.	1 196 100,00	200,00	200,00	0,00	0,00	deliberação a 13-06-2022
040802 - Outras	Alínea ff), do n.º 1, do artigo 33º da Lei nº 75/2013, de 12 de setembro	Dinamização de comercio local	Maria do Rosário Pereira Santos Reis	1 196 100,00	450,00	450,00	0,00	0,00	deliberação a 13-06-2022
040802 - Outras	Alínea u), do n.º 1, do artigo 33º da Lei nº 75/2013, de 12 de setembro	Apoio à Natalidade	Maria Eduarda Mateus Henriques Santos	1 196 100,00	450,00	450,00	0,00	0,00	
040802 - Outras	Alínea v), do n.º 1, do artigo 33º da Lei nº 75/2013, de 12 de setembro	Delegação de competências - Ação Social	Maria Fernanda Dias Simões	1 196 100,00	100,00	100,00	0,00	0,00	
040802 - Outras	Alínea ff) do n.º 1 do artigo 33.º da lei 75/2013, de 12 de setembro	Dinamização do comércio local	Maria Graça Fernandes Oliveira	1 196 100,00	100,00	100,00	0,00	0,00	Delib. 16/08/2022
040802 - Outras	Alínea ff), do n.º 1, do artigo 33º da Lei nº 75/2013, de 12 de setembro	Dinamização de comercio local	Maria Graça Fernandes Oliveira	1 196 100,00	65,00	65,00	0,00	0,00	deliberação a 13-06-2022
040802 - Outras	Alínea ff), do n.º 1, do artigo 33º da Lei nº 75/2013, de 12 de setembro	Dinamização do comércio local	Maria Graça Fernandes Oliveira	1 196 100,00	125,00	125,00	0,00	0,00	Delib. 18/04/2022
040802 - Outras	Alínea ff), do n.º 1, do artigo 33º da Lei nº 75/2013, de 12 de setembro	Dinamização do comércio local	Maria Graça Fernandes Oliveira	1 196 100,00	50,00	50,00	0,00	0,00	Delib. 07/03/2022
040802 - Outras	Alínea ff), do n.º 1, do artigo 33º da Lei nº 75/2013, de 12 de setembro	Dinamização do comércio local	Maria Helena dos Santos Coelho	1 196 100,00	225,00	225,00	0,00	0,00	Delib. 18/04/2022
040802 - Outras	Alínea u), do n.º 1, do artigo 33º da Lei nº 75/2013, de 12 de setembro	Apoio à Natalidade	Maria Inês Pontes Ribeiro	1 196 100,00	500,00	500,00	0,00	0,00	
040802 - Outras	Alínea u), do n.º 1, do artigo 33º da Lei nº 75/2013, de 12 de setembro	Apoio à Natalidade	Maria João Carvalho Leal	1 196 100,00	500,00	500,00	0,00	0,00	

Transferências e Subsídios concedidos

Município de Ourém

Ano: 2022

do período findo em 31 de Dezembro de 2022

Euros

Tipo de Despesa	Disposições Legais	Finalidade	Entidade Beneficiária	Despesas Orçamentadas	Despesas autorizadas	Despesas pagas	Despesas autorizadas e não pagas	Devolução ocorrida no exercício	Observações
Transferências correntes									
040802 - Outras	Alínea u), do n.º 1, do artigo 33º da Lei nº 75/2013, de 12 de setembro	Apoio à Natalidade	Maria João Palma Aldeagas	1 196 100,00	800,00	800,00	0,00	0,00	
040802 - Outras	Alínea u), do n.º 1, do artigo 33º da Lei nº 75/2013, de 12 de setembro	Prémio jovem universitário	Maria José Vieira Pereira	1 196 100,00	250,00	250,00	0,00	0,00	
040802 - Outras	Alínea ff), do n.º 1, do artigo 33º da Lei nº 75/2013, de 12 de setembro	Dinamização de comercio local	Maria Lisete Almeida Gonçalves	1 196 100,00	70,00	70,00	0,00	0,00	deliberação a 06-06-2022
040802 - Outras	Alínea ff), do n.º 1, do artigo 33º da Lei nº 75/2013, de 12 de setembro	Dinamização do comércio local	Maria Lisete Almeida Gonçalves	1 196 100,00	220,00	220,00	0,00	0,00	Delib. 07/03/2022
040802 - Outras	Alínea ff), do n.º 1, do artigo 33º da Lei nº 75/2013, de 12 de setembro	Dinamização de comercio local	Maria Vitória Verdasca Costa Ferreira	1 196 100,00	150,00	150,00	0,00	0,00	deliberação a 06-06-2022
040802 - Outras	Alínea ff), do n.º 1, do artigo 33º da Lei nº 75/2013, de 12 de setembro	Dinamização do comércio local	Maria Vitória Verdasca Costa Ferreira	1 196 100,00	10,00	10,00	0,00	0,00	Delib. 18/04/2022
040802 - Outras	Alínea u), do n.º 1, do artigo 33º da Lei nº 75/2013, de 12 de setembro	Apoio à Natalidade	Mariana da Silva Reis	1 196 100,00	321,28	321,28	0,00	0,00	Del. 20-12-2021
040802 - Outras	Alínea u), do n.º 1, do artigo 33º da Lei nº 75/2013, de 12 de setembro	Bolsa de Estudo Universitária ano letivo 2021/2022	Mariana Ferreira Faria	1 196 100,00	348,50	348,50	0,00	0,00	Deliberação 18-02-2022
040802 - Outras	Alínea u), do n.º 1, do artigo 33º da Lei nº 75/2013, de 12 de setembro	Prémio jovem universitário	Mariana Ferreira Vieira	1 196 100,00	250,00	250,00	0,00	0,00	
040802 - Outras	Alínea u), do n.º 1, do artigo 33º da Lei nº 75/2013, de 12 de setembro	Apoio à Natalidade	Mariana Figueira Pereira	1 196 100,00	350,00	350,00	0,00	0,00	
040802 - Outras	Alínea u), do n.º 1, do artigo 33º da Lei nº 75/2013, de 12 de setembro	Apoio à Natalidade	Mariana Marques Serôdio	1 196 100,00	600,00	600,00	0,00	0,00	
040802 - Outras	Alínea u), do n.º 1, do artigo 33º da Lei nº 75/2013, de 12 de setembro	Apoio à Natalidade	Mariana Marques Serôdio	1 196 100,00	400,00	400,00	0,00	0,00	
040802 - Outras	Alínea u), do n.º 1, do artigo 33º da Lei nº 75/2013, de 12 de setembro	Apoio à Natalidade	Mariia Martianova	1 196 100,00	450,00	450,00	0,00	0,00	
040802 - Outras	Alínea u) do n.º 1 do artigo 33.º da lei 75/2013, de 12 de setembro	Apoio á Natalidade	Marília Pascoal Lopes	1 196 100,00	250,00	250,00	0,00	0,00	
040802 - Outras	Alínea u), do n.º 1, do artigo 33º da Lei nº 75/2013, de 12 de setembro	Apoio à Natalidade	Marilyn Marques de Sousa	1 196 100,00	300,00	300,00	0,00	0,00	
040802 - Outras	Alínea u), do n.º 1, do artigo 33º da Lei nº 75/2013, de 12 de setembro	Apoio à Natalidade	Marilyn Marques de Sousa	1 196 100,00	500,00	500,00	0,00	0,00	
040802 - Outras	Alínea u), do n.º 1, do artigo 33º da Lei nº 75/2013, de 12 de setembro	Apoio à Natalidade	Marina Andreia Gomes Pereira	1 196 100,00	600,00	600,00	0,00	0,00	

Transferências e Subsídios concedidos

Município de Ourém

Ano: 2022

do período findo em 31 de Dezembro de 2022

Euros

Tipo de Despesa	Disposições Legais	Finalidade	Entidade Beneficiária	Despesas Orçamentadas	Despesas autorizadas	Despesas pagas	Despesas autorizadas e não pagas	Devolução ocorrida no exercício	Observações
Transferências correntes									
040802 - Outras	Alínea u), do n.º 1, do artigo 33º da Lei nº 75/2013, de 12 de setembro	Apoio à Natalidade	Marina de Lurdes Pires Moreira	1 196 100,00	500,00	500,00	0,00	0,00	
040802 - Outras	Alínea u), do n.º 1, do artigo 33º da Lei nº 75/2013, de 12 de setembro	Apoio à Natalidade	Marina dos Santos Francisco	1 196 100,00	250,00	250,00	0,00	0,00	
040802 - Outras	Alínea u), do n.º 1, do artigo 33º da Lei nº 75/2013, de 12 de setembro	Apoio à Natalidade	Marina Santos Ferreira	1 196 100,00	250,00	250,00	0,00	0,00	
040802 - Outras	Alínea u), do n.º 1, do artigo 33º da Lei nº 75/2013, de 12 de setembro	Apoio à Natalidade	Marisa Alexandra Neves Figueira	1 196 100,00	250,00	250,00	0,00	0,00	
040802 - Outras	Alínea u), do n.º 1, do artigo 33º da Lei nº 75/2013, de 12 de setembro	Apoio à natalidade	Marisa Alexandra Simões Pereira	1 196 100,00	500,00	500,00	0,00	0,00	
040802 - Outras	Alínea u), do n.º 1, do artigo 33º da Lei nº 75/2013, de 12 de setembro	Apoio à Natalidade	Marisa Alexandre Dias	1 196 100,00	500,00	500,00	0,00	0,00	
040802 - Outras	Alínea u), do n.º 1, do artigo 33º da Lei nº 75/2013, de 12 de setembro	Apoio à Natalidade	Marisa Daniela Vieira Laranjeiro	1 196 100,00	500,00	500,00	0,00	0,00	
040802 - Outras	Alínea u), do n.º 1, do artigo 33º da Lei nº 75/2013, de 12 de setembro	Apoio à Natalidade	Marisa de Fátima Machado Lopes	1 196 100,00	350,00	350,00	0,00	0,00	Del. 20-12-2021
040802 - Outras	Alínea u), do n.º 1, do artigo 33º da Lei nº 75/2013, de 12 de setembro	Apoio à Natalidade	Marisa dos Santos Pereira	1 196 100,00	500,00	500,00	0,00	0,00	
040802 - Outras	Alínea u), do n.º 1, do artigo 33º da Lei nº 75/2013, de 12 de setembro	Apoio à Natalidade	Marisa Lopes Henriques	1 196 100,00	500,00	500,00	0,00	0,00	
040802 - Outras	Alínea u), do n.º 1, do artigo 33º da Lei nº 75/2013, de 12 de setembro	Apoio à Natalidade	Marisa Oliveira gaspar	1 196 100,00	500,00	500,00	0,00	0,00	
040802 - Outras	Alínea u), do n.º 1, do artigo 33º da Lei nº 75/2013, de 12 de setembro	Apoio à natalidade	Marisa Pereira dos Santos	1 196 100,00	29,77	29,77	0,00	0,00	Delib. 03/05/2021
040802 - Outras	Alínea u), do n.º 1, do artigo 33º da Lei nº 75/2013, de 12 de setembro	Apoio à Natalidade	Marisa Ribeiro Pereira Oliveira	1 196 100,00	546,73	546,73	0,00	0,00	
040802 - Outras	Alínea u), do n.º 1, do artigo 33º da Lei nº 75/2013, de 12 de setembro	Apoio à Natalidade	Marisa Ribeiro Pereira Oliveira	1 196 100,00	700,00	700,00	0,00	0,00	
040802 - Outras	Alínea u), do n.º 1, do artigo 33º da Lei nº 75/2013, de 12 de setembro	Apoio à Natalidade	Marisa Santos Sousa	1 196 100,00	500,00	500,00	0,00	0,00	
040802 - Outras	Alínea u), do n.º 1, do artigo 33º da Lei nº 75/2013, de 12 de setembro	Apoio à Natalidade	Marisa Sofia Ferreira Pereira	1 196 100,00	600,00	600,00	0,00	0,00	
040802 - Outras	Alínea u), do n.º 1, do artigo 33º da Lei nº 75/2013, de 12 de setembro	Apoio à Natalidade	Marisa Sofia Krohn Marques Ferreira	1 196 100,00	250,00	250,00	0,00	0,00	

Transferências e Subsídios concedidos

Município de Ourém

Ano: 2022

do período findo em 31 de Dezembro de 2022

Euros

Typo de Despesa	Disposições Legais	Finalidade	Entidade Beneficiária	Despesas Orçamentadas	Despesas autorizadas	Despesas pagas	Despesas autorizadas e não pagas	Devolução ocorrida no exercício	Observações
Transferências correntes									
040802 - Outras	Alínea u), do n.º 1, do artigo 33º da Lei nº 75/2013, de 12 de setembro	Apoio à Natalidade	Marisa Sofia Lopes Silva	1 196 100,00	300,00	300,00	0,00	0,00	
040802 - Outras	Alínea u), do n.º 1, do artigo 33º da Lei nº 75/2013, de 12 de setembro	Apoio à Natalidade	Marisa Sofia Santos	1 196 100,00	373,35	373,35	0,00	0,00	
040802 - Outras	Alínea u), do n.º 1, do artigo 33º da Lei nº 75/2013, de 12 de setembro	Apoio à Natalidade	MARISE PEREIRA GOUVEIA GONÇALVES	1 196 100,00	700,00	700,00	0,00	0,00	
040802 - Outras	Alínea u), do n.º 1, do artigo 33º da Lei nº 75/2013, de 12 de setembro	Apoio à Natalidade	Marlene Cristina Mateus Faria	1 196 100,00	700,00	700,00	0,00	0,00	
040802 - Outras	Alínea u), do n.º 1, do artigo 33º da Lei nº 75/2013, de 12 de setembro	Apoio à natalidade	Marlene Filipa Gaspar Lopes	1 196 100,00	630,00	630,00	0,00	0,00	
040802 - Outras	Alínea u), do n.º 1, do artigo 33º da Lei nº 75/2013, de 12 de setembro	Apoio à Natalidade	Marlene Filipa Vieira Marques	1 196 100,00	500,00	500,00	0,00	0,00	
040802 - Outras	Alínea u), do n.º 1, do artigo 33º da Lei nº 75/2013, de 12 de setembro	Apoio à Natalidade	Marlene Filipa Vital Sousa	1 196 100,00	350,00	350,00	0,00	0,00	
040802 - Outras	Alínea u), do n.º 1, do artigo 33º da Lei nº 75/2013, de 12 de setembro	Apoio à Natalidade	Marli Cristiana Martins Rodrigues	1 196 100,00	400,00	400,00	0,00	0,00	
040802 - Outras	Alínea u), do n.º 1, do artigo 33º da Lei nº 75/2013, de 12 de setembro	Apoio à Natalidade	Marta Filipa Gaspar da Costa Faustino	1 196 100,00	225,00	225,00	0,00	0,00	
040802 - Outras	Alínea u), do n.º 1, do artigo 33º da Lei nº 75/2013, de 12 de setembro	Apoio à Natalidade	Marta Filipa Gaspar da Costa Faustino	1 196 100,00	540,00	540,00	0,00	0,00	
040802 - Outras	Alínea u), do n.º 1, do artigo 33º da Lei nº 75/2013, de 12 de setembro	Apoio à Natalidade	Marta Isabel Ferreira David	1 196 100,00	300,00	300,00	0,00	0,00	
040802 - Outras	Alínea u), do n.º 1, do artigo 33º da Lei nº 75/2013, de 12 de setembro	Apoio à Natalidade	Marta Isabel Nunes Lopes	1 196 100,00	559,84	559,84	0,00	0,00	
040802 - Outras	Alínea u), do n.º 1, do artigo 33º da Lei nº 75/2013, de 12 de setembro	Apoio à natalidade	Marta Isabel Nunes Lopes	1 196 100,00	500,00	500,00	0,00	0,00	
040802 - Outras	Alínea u), do n.º 1, do artigo 33º da Lei nº 75/2013, de 12 de setembro	Apoio à Natalidade	Marta Raquel Borges Faria	1 196 100,00	700,00	700,00	0,00	0,00	
040802 - Outras	Alínea u), do n.º 1, do artigo 33º da Lei nº 75/2013, de 12 de setembro	Apoio à Natalidade	Marta Raquel Felicidade Oliveira	1 196 100,00	250,00	250,00	0,00	0,00	
040802 - Outras	Alínea u), do n.º 1, do artigo 33º da Lei nº 75/2013, de 12 de setembro	Apoio à Natalidade	Marta Raquel Felicidade Oliveira	1 196 100,00	350,00	350,00	0,00	0,00	
040802 - Outras	Alínea u), do n.º 1, do artigo 33º da Lei nº 75/2013, de 12 de setembro	Apoio à Natalidade	Marta Salomé Rodrigues Baptista	1 196 100,00	350,00	350,00	0,00	0,00	

Transferências e Subsídios concedidos

Município de Ourém

Ano: 2022

do período findo em 31 de Dezembro de 2022

Euros

Tipo de Despesa	Disposições Legais	Finalidade	Entidade Beneficiária	Despesas Orçamentadas	Despesas autorizadas	Despesas pagas	Despesas autorizadas e não pagas	Devolução ocorrida no exercício	Observações
Transferências correntes									
040802 - Outras	Alínea u), do n.º 1, do artigo 33º da Lei nº 75/2013, de 12 de setembro	Apoio à Natalidade	Marta Simões Liberal	1 196 100,00	500,00	500,00	0,00	0,00	
040802 - Outras	Alínea u), do n.º 1, do artigo 33º da Lei nº 75/2013, de 12 de setembro	Apoio à Natalidade	Marta Sofia Coelho Marques	1 196 100,00	225,00	225,00	0,00	0,00	
040802 - Outras	Alínea u), do n.º 1, do artigo 33º da Lei nº 75/2013, de 12 de setembro	Apoio à natalidade	Marta Sofia da Silva Freire	1 196 100,00	500,00	500,00	0,00	0,00	
040802 - Outras	Alínea u), do n.º 1, do artigo 33º da Lei nº 75/2013, de 12 de setembro	Apoio à Natalidade	Marta Sofia Jorge Salgueiro	1 196 100,00	500,00	500,00	0,00	0,00	
040802 - Outras	Alínea u), do n.º 1, do artigo 33º da Lei nº 75/2013, de 12 de setembro	Apoio à Natalidade	Marta Sofia Silva Lopes	1 196 100,00	500,00	500,00	0,00	0,00	
040802 - Outras	Alínea u), do n.º 1, do artigo 33º da Lei nº 75/2013, de 12 de setembro	Apoio à Natalidade	Marta Vieira de Oliveira	1 196 100,00	500,00	500,00	0,00	0,00	
040802 - Outras	Alínea u) do n.º 1 do artigo 33.º da lei 75/2013, de 12 de setembro	Apoio à Natalidade	Martina Ruas Pereira Madureira	1 196 100,00	500,00	500,00	0,00	0,00	
040802 - Outras	Alínea ff), do n.º 1, do artigo 33º da Lei nº 75/2013, de 12 de setembro	Dinamização do comércio local	Maryna Talabishka	1 196 100,00	100,00	100,00	0,00	0,00	Delib. 18/04/2022
040802 - Outras	Alínea ff), do n.º 1, do artigo 33º da Lei nº 75/2013, de 12 de setembro	Dinamização do comércio local	Maryna Talabishka	1 196 100,00	50,00	50,00	0,00	0,00	Delib. 07/03/2022
040802 - Outras	Alínea ff) do n.º 1 do artigo 33.º da lei 75/2013, de 12 de setembro	Dinamização do comércio local	Matilde Rodrigues Moreira	1 196 100,00	100,00	100,00	0,00	0,00	Delib. 16/08/2022
040802 - Outras	Alínea ff), do n.º 1, do artigo 33º da Lei nº 75/2013, de 12 de setembro	Dinamização de comercio local	Matilde Rodrigues Moreira	1 196 100,00	200,00	200,00	0,00	0,00	deliberação a 13-06-2022
040802 - Outras	Alínea u), do n.º 1, do artigo 33º da Lei nº 75/2013, de 12 de setembro	Apoio à Natalidade	Mégane Caetano da Silva	1 196 100,00	250,00	250,00	0,00	0,00	
040802 - Outras	Alínea u), do n.º 1, do artigo 33º da Lei nº 75/2013, de 12 de setembro	Dinamização do Comércio Local	MegaPC - Informática e Software, Lda.	1 196 100,00	265,00	265,00	0,00	0,00	
040802 - Outras	Alínea ff) do n.º 1 do artigo 33.º da lei 75/2013, de 12 de setembro	Dinamização do comércio local	MegaPC - Informática e Software, Lda.	1 196 100,00	100,00	100,00	0,00	0,00	Delib. 16/08/2022
040802 - Outras	Alínea u), do n.º 1, do artigo 33º da Lei nº 75/2013, de 12 de setembro	Apoio à Natalidade	Mélanie Emília Antunes Coelho	1 196 100,00	600,00	600,00	0,00	0,00	
040802 - Outras	Alínea u), do n.º 1, do artigo 33º da Lei nº 75/2013, de 12 de setembro	Apoio à Natalidade	Melanie Monteiro Pereira	1 196 100,00	500,00	500,00	0,00	0,00	
040802 - Outras	Alínea u), do n.º 1, do artigo 33º da Lei nº 75/2013, de 12 de setembro	Apoio à natalidade	Melanie Oliveira Rodrigues	1 196 100,00	630,00	630,00	0,00	0,00	

Transferências e Subsídios concedidos

Município de Ourém

Ano: 2022

do período findo em 31 de Dezembro de 2022

Euros

Tipo de Despesa	Disposições Legais	Finalidade	Entidade Beneficiária	Despesas Orçamentadas	Despesas autorizadas	Despesas pagas	Despesas autorizadas e não pagas	Devolução ocorrida no exercício	Observações
Transferências correntes									
040802 - Outras	Alínea u), do n.º 1, do artigo 33º da Lei nº 75/2013, de 12 de setembro	Apoio à Natalidade	Melanie Olívia dos Reis	1 196 100,00	575,32	575,32	0,00	0,00	
040802 - Outras	Alínea u), do n.º 1, do artigo 33º da Lei nº 75/2013, de 12 de setembro	Apoio à Natalidade	Melanie Olívia dos Reis	1 196 100,00	700,00	700,00	0,00	0,00	
040802 - Outras	Alínea u), do n.º 1, do artigo 33º da Lei nº 75/2013, de 12 de setembro	Apoio à Natalidade	Melissa Antunes	1 196 100,00	500,00	500,00	0,00	0,00	
040802 - Outras	Alínea u), do n.º 1, do artigo 33º da Lei nº 75/2013, de 12 de setembro	Apoio à Natalidade	Melissa Neto	1 196 100,00	550,00	550,00	0,00	0,00	
040802 - Outras	Alínea u), do n.º 1, do artigo 33º da Lei nº 75/2013, de 12 de setembro	Apoio à Natalidade	Mélodie Santos Ferreira Pereira	1 196 100,00	630,00	630,00	0,00	0,00	
040802 - Outras	Alínea u) do n.º 1 do artigo 33.º da lei 75/2013, de 12 de setembro	Apoio á Natalidade	Micael Inácio de Sousa	1 196 100,00	500,00	500,00	0,00	0,00	
040802 - Outras	Alínea u), do n.º 1, do artigo 33º da Lei nº 75/2013, de 12 de setembro	Apoio à Natalidade	Miguel Angelo Reis Gomes	1 196 100,00	474,31	474,31	0,00	0,00	
040802 - Outras	Alínea u), do n.º 1, do artigo 33º da Lei nº 75/2013, de 12 de setembro	Apoio à esterilização de animais de companhia	Milena Catarina Diamantino Dias	1 196 100,00	55,00	55,00	0,00	0,00	Delib. 01/08/2022
040802 - Outras	Alínea u), do n.º 1, do artigo 33º da Lei nº 75/2013, de 12 de setembro	Apoio à Natalidade	Mónica Alexandra Reis Henriques	1 196 100,00	250,00	250,00	0,00	0,00	
040802 - Outras	Alínea u), do n.º 1, do artigo 33º da Lei nº 75/2013, de 12 de setembro	Apoio à Natalidade	Mónica Filipa Gaspar Faria	1 196 100,00	500,00	500,00	0,00	0,00	
040802 - Outras	Alínea u), do n.º 1, do artigo 33º da Lei nº 75/2013, de 12 de setembro	Apoio à Natalidade	Mónica Filipa Pereira Gomes	1 196 100,00	500,00	500,00	0,00	0,00	
040802 - Outras	Alínea u), do n.º 1, do artigo 33º da Lei nº 75/2013, de 12 de setembro	Apoio à Natalidade	Mónica Filipa Pereira Marques	1 196 100,00	681,54	681,54	0,00	0,00	
040802 - Outras	Alínea u), do n.º 1, do artigo 33º da Lei nº 75/2013, de 12 de setembro	Apoio à Natalidade	Mónica Freitas Teixeira	1 196 100,00	700,00	700,00	0,00	0,00	
040802 - Outras	Alínea u), do n.º 1, do artigo 33º da Lei nº 75/2013, de 12 de setembro	Apoio à Natalidade	Mónica Freitas Teixeira	1 196 100,00	350,00	350,00	0,00	0,00	
040802 - Outras	Alínea u), do n.º 1, do artigo 33º da Lei nº 75/2013, de 12 de setembro	Apoio à Natalidade	Mónica Freitas Teixeira	1 196 100,00	350,00	350,00	0,00	0,00	
040802 - Outras	Alínea u), do n.º 1, do artigo 33º da Lei nº 75/2013, de 12 de setembro	Apoio à Natalidade	Mónica José Antunes Dias	1 196 100,00	693,26	693,26	0,00	0,00	
040802 - Outras	Alínea u), do n.º 1, do artigo 33º da Lei nº 75/2013, de 12 de setembro	Apoio à Natalidade	Mónica Neves Mendes	1 196 100,00	250,00	250,00	0,00	0,00	

Transferências e Subsídios concedidos

Município de Ourém

Ano: 2022

do período findo em 31 de Dezembro de 2022

Euros

Tipo de Despesa	Disposições Legais	Finalidade	Entidade Beneficiária	Despesas Orçamentadas	Despesas autorizadas	Despesas pagas	Despesas autorizadas e não pagas	Devolução ocorrida no exercício	Observações
Transferências correntes									
040802 - Outras	Alínea u), do n.º 1, do artigo 33º da Lei nº 75/2013, de 12 de setembro	Apoio à Natalidade	Mónica Orlandina Ferreira	1 196 100,00	250,00	250,00	0,00	0,00	
040802 - Outras	Alínea u), do n.º 1, do artigo 33º da Lei nº 75/2013, de 12 de setembro	Apoio á Natalidade	Mónica Sofia da Costa Gaspar	1 196 100,00	250,00	250,00	0,00	0,00	
040802 - Outras	Alínea u), do n.º 1, do artigo 33º da Lei nº 75/2013, de 12 de setembro	Apoio à natalidade	Mónica Sofia Matos Baptista	1 196 100,00	450,00	450,00	0,00	0,00	
040802 - Outras	Alínea u), do n.º 1, do artigo 33º da Lei nº 75/2013, de 12 de setembro	Apoio à Natalidade	Mónica Sofia Oliveira Sousa	1 196 100,00	250,00	250,00	0,00	0,00	
040802 - Outras	Alínea u), do n.º 1, do artigo 33º da Lei nº 75/2013, de 12 de setembro	Apoio à Natalidade	Muanacha Omar Amisse	1 196 100,00	350,00	350,00	0,00	0,00	
040802 - Outras	Alínea u), do n.º 1, do artigo 33º da Lei nº 75/2013, de 12 de setembro	Apoio à natalidade	Nadine Jorge Carriço	1 196 100,00	239,28	239,28	0,00	0,00	
040802 - Outras	Alínea u), do n.º 1, do artigo 33º da Lei nº 75/2013, de 12 de setembro	Apoio à esterilização de animais de companhia	Natália Pereira Neves	1 196 100,00	35,00	35,00	0,00	0,00	Delib. 03/10/2022
040802 - Outras	Alínea u), do n.º 1, do artigo 33º da Lei nº 75/2013, de 12 de setembro	Apoio à Natalidade	Natércia Ribeiro Davide	1 196 100,00	540,00	540,00	0,00	0,00	
040802 - Outras	Alínea u), do n.º 1, do artigo 33º da Lei nº 75/2013, de 12 de setembro	Apoio à natalidade	Nathalie da Silva Ferraz	1 196 100,00	472,23	472,23	0,00	0,00	
040802 - Outras	Alínea u), do n.º 1, do artigo 33º da Lei nº 75/2013, de 12 de setembro	Apoio à natalidade	Nélia Cristina Ferrerira Reis	1 196 100,00	250,00	250,00	0,00	0,00	
040802 - Outras	Alínea u), do n.º 1, do artigo 33º da Lei nº 75/2013, de 12 de setembro	Apoio à Natalidade	Nélia Maria Baptista Ferreira	1 196 100,00	450,00	450,00	0,00	0,00	
040802 - Outras	Alínea u), do n.º 1, do artigo 33º da Lei nº 75/2013, de 12 de setembro	Apoio à Natalidade	Nélia Sofia Duarte Henriques	1 196 100,00	500,00	500,00	0,00	0,00	
040802 - Outras	Alínea u), do n.º 1, do artigo 33º da Lei nº 75/2013, de 12 de setembro	Apoio à Natalidade	Nelson Ferreira Lains	1 196 100,00	500,00	500,00	0,00	0,00	
040802 - Outras	Alínea u), do n.º 1, do artigo 33º da Lei nº 75/2013, de 12 de setembro	Apoio à Natalidade	Nelson José Pires Borda de Água	1 196 100,00	225,00	225,00	0,00	0,00	
040802 - Outras	Alínea ff), do n.º 1, do artigo 33º da Lei nº 75/2013, de 12 de setembro	Dinamização de comercio local	Nicola Gomes dos Reis	1 196 100,00	150,00	150,00	0,00	0,00	deliberação a 06-06-2022
040802 - Outras	Alínea ff), do n.º 1, do artigo 33º da Lei nº 75/2013, de 12 de setembro	Dinamização do comércio local	Nicola Gomes dos Reis	1 196 100,00	360,00	360,00	0,00	0,00	Delib. 18/04/2022
040802 - Outras	Alínea u), do n.º 1, do artigo 33º da Lei nº 75/2013, de 12 de setembro	Apoio à Natalidade	Nicole Marques Henriques	1 196 100,00	300,00	300,00	0,00	0,00	

Transferências e Subsídios concedidos

Município de Ourém

Ano: 2022

do período findo em 31 de Dezembro de 2022

Euros

Tipo de Despesa	Disposições Legais	Finalidade	Entidade Beneficiária	Despesas Orçamentadas	Despesas autorizadas	Despesas pagas	Despesas autorizadas e não pagas	Devolução ocorrida no exercício	Observações
Transferências correntes									
040802 - Outras	Alínea u), do n.º 1, do artigo 33º da Lei nº 75/2013, de 12 de setembro	Apoio à Natalidade	Nicole Oliveira Alves Vieira	1 196 100,00	250,00	250,00	0,00	0,00	
040802 - Outras	Alínea u) do n.º 1 do artigo 33.º da lei 75/2013, de 12 de setembro	Apoio à natalidade	Nidia Santos Chainho	1 196 100,00	500,00	500,00	0,00	0,00	
040802 - Outras	Alínea u), do n.º 1, do artigo 33º da Lei nº 75/2013, de 12 de setembro	Apoio à Natalidade	Nilsa Capitango Candele Joaquim	1 196 100,00	630,00	630,00	0,00	0,00	
040802 - Outras	Alínea u), do n.º 1, do artigo 33º da Lei nº 75/2013, de 12 de setembro	Apoio à Natalidade	Nilza Verdasca de Oliveira Seca	1 196 100,00	700,00	700,00	0,00	0,00	
040802 - Outras	Alínea u), do n.º 1, do artigo 33º da Lei nº 75/2013, de 12 de setembro	Apoio à Natalidade	Noe Vieira de Faria	1 196 100,00	500,00	500,00	0,00	0,00	
040802 - Outras	Alínea u), do n.º 1, do artigo 33º da Lei nº 75/2013, de 12 de setembro	Apoio à Natalidade	Norberto Pereira da Costa	1 196 100,00	500,00	500,00	0,00	0,00	
040802 - Outras	Alínea u), do n.º 1, do artigo 33º da Lei nº 75/2013, de 12 de setembro	Apoio à Natalidade	Norberto Pereira da Costa	1 196 100,00	250,00	250,00	0,00	0,00	
040802 - Outras	Alínea u), do n.º 1, do artigo 33º da Lei nº 75/2013, de 12 de setembro	Ação Social	Nuno Alexandre de Oliveira Mendes	1 196 100,00	50,00	50,00	0,00	0,00	
040802 - Outras	Alínea u), do n.º 1, do artigo 33º da Lei nº 75/2013, de 12 de setembro	Apoio à Natalidade	Nuno Filipe Rodrigues Laranjeiro	1 196 100,00	350,00	350,00	0,00	0,00	
040802 - Outras	Alínea u), do n.º 1, do artigo 33º da Lei nº 75/2013, de 12 de setembro	Apoio à Natalidade	Nuno Henrique Fernandes Neves Camarate	1 196 100,00	500,00	500,00	0,00	0,00	
040802 - Outras	Alínea u), do n.º 1, do artigo 33º da Lei nº 75/2013, de 12 de setembro	Apoio à Natalidade	Nuno Jorge Pereira Santos	1 196 100,00	600,00	600,00	0,00	0,00	
040802 - Outras	Alínea u), do n.º 1, do artigo 33º da Lei nº 75/2013, de 12 de setembro	Apoio à Natalidade	Nuno Luís dos Reis Parreira	1 196 100,00	600,00	600,00	0,00	0,00	
040802 - Outras	Alínea u), do n.º 1, do artigo 33º da Lei nº 75/2013, de 12 de setembro	Apoio à Natalidade	Nuno Miguel dos Reis Rodrigues	1 196 100,00	500,00	500,00	0,00	0,00	
040802 - Outras	Alínea u), do n.º 1, do artigo 33º da Lei nº 75/2013, de 12 de setembro	Apoio à Natalidade	Nuno Miguel Gomes Alves	1 196 100,00	550,00	550,00	0,00	0,00	
040802 - Outras	Alínea u), do n.º 1, do artigo 33º da Lei nº 75/2013, de 12 de setembro	Apoio à Natalidade	Nuno Miguel Matos Cardoso	1 196 100,00	250,00	250,00	0,00	0,00	
040802 - Outras	Alínea u), do n.º 1, do artigo 33º da Lei nº 75/2013, de 12 de setembro	Apoio à Natalidade	Nuno Miguel Vieira Domingos	1 196 100,00	500,00	500,00	0,00	0,00	
040802 - Outras	Alínea u), do n.º 1, do artigo 33º da Lei nº 75/2013, de 12 de setembro	Apoio à Natalidade	Nuno Miguel Vieira Figueiredo	1 196 100,00	250,00	250,00	0,00	0,00	

Transferências e Subsídios concedidos

Município de Ourém

Ano: 2022

do período findo em 31 de Dezembro de 2022

Euros

Typo de Despesa	Disposições Legais	Finalidade	Entidade Beneficiária	Despesas Orçamentadas	Despesas autorizadas	Despesas pagas	Despesas autorizadas e não pagas	Devolução ocorrida no exercício	Observações
Transferências correntes									
040802 - Outras	Alínea ff) do n.º 1 do artigo 33.º da lei 75/2013, de 12 de setembro	Dinamização do comércio local	Nutribem Unipessoal, Lda	1 196 100,00	50,00	50,00	0,00	0,00	Delib. 16/08/2022
040802 - Outras	Alínea ff), do n.º 1, do artigo 33º da Lei nº 75/2013, de 12 de setembro	Dinamização de comercio local	Nutribem Unipessoal, Lda	1 196 100,00	20,00	20,00	0,00	0,00	deliberação a 06-06-2022
040802 - Outras	Alínea ff), do n.º 1, do artigo 33º da Lei nº 75/2013, de 12 de setembro	Dinamização do comércio local	Nutribem Unipessoal, Lda	1 196 100,00	70,00	70,00	0,00	0,00	Delib. 18/04/2022
040802 - Outras	Alínea ff), do n.º 1, do artigo 33º da Lei nº 75/2013, de 12 de setembro	Dinamização do comércio local	Nutribem Unipessoal, Lda	1 196 100,00	355,00	355,00	0,00	0,00	Delib. 07/03/2022
040802 - Outras	Alínea ff), do n.º 1, do artigo 33º da Lei nº 75/2013, de 12 de setembro	Dinamização do comércio local	Objetivo Fulgurante Unip., Lda.	1 196 100,00	265,00	265,00	0,00	0,00	Delib. 07/03/2022
040802 - Outras	Alínea u), do n.º 1, do artigo 33º da Lei nº 75/2013, de 12 de setembro	Apoio à Natalidade	Oksana Pavel	1 196 100,00	454,32	454,32	0,00	0,00	
040802 - Outras	Alínea u), do n.º 1, do artigo 33º da Lei nº 75/2013, de 12 de setembro	Apoio à Natalidade	Olena Motrunych	1 196 100,00	700,00	700,00	0,00	0,00	
040802 - Outras	Alínea u), do n.º 1, do artigo 33º da Lei nº 75/2013, de 12 de setembro	Apoio à natalidade	Olga Manuela Baptisa de Sousa Lobo	1 196 100,00	225,00	225,00	0,00	0,00	
040802 - Outras	Alínea u), do n.º 1, do artigo 33º da Lei nº 75/2013, de 12 de setembro	Apoio à Natalidade	Olga Santos Pereira	1 196 100,00	700,00	700,00	0,00	0,00	
040802 - Outras	Alínea u) do n.º 1 do artigo 33.º da lei 75/2013, de 12 de setembro	Apoio à Natalidade	Olga Vieira Santos	1 196 100,00	600,00	600,00	0,00	0,00	
040802 - Outras	Alínea ff), do n.º 1, do artigo 33º da Lei nº 75/2013, de 12 de setembro	Dinamização de comercio local	Olhar Genuíno, Lda	1 196 100,00	150,00	150,00	0,00	0,00	deliberação a 13-06-2022
040802 - Outras	Alínea u), do n.º 1, do artigo 33º da Lei nº 75/2013, de 12 de setembro	Apoio à esterilização de animais de companhia	Olinda Coelho Verdasca Vieira	1 196 100,00	55,00	55,00	0,00	0,00	Delib. 17-06-2022
040802 - Outras	Alínea u), do n.º 1, do artigo 33º da Lei nº 75/2013, de 12 de setembro	Apoio à Natalidade	Olívia Simões João Antunes	1 196 100,00	400,00	400,00	0,00	0,00	
040802 - Outras	Alínea ff) do n.º 1 do artigo 33.º da lei 75/2013, de 12 de setembro	Dinamização do comércio local	Operamedi, Lda.	1 196 100,00	100,00	100,00	0,00	0,00	Delib. 16/08/2022
040802 - Outras	Alínea ff), do n.º 1, do artigo 33º da Lei nº 75/2013, de 12 de setembro	Dinamização de comercio local	Operamedi, Lda.	1 196 100,00	50,00	50,00	0,00	0,00	deliberação a 06-06-2022
040802 - Outras	Alínea ff) do n.º 1 do artigo 33.º da lei 75/2013, de 12 de setembro	Dinamização do comércio local	Optifatima - Artigos de Óptica, Lda	1 196 100,00	200,00	200,00	0,00	0,00	Delib. 16/08/2022
040802 - Outras	Alínea ff), do n.º 1, do artigo 33º da Lei nº 75/2013, de 12 de setembro	Dinamização de comercio local	Optifatima - Artigos de Óptica, Lda	1 196 100,00	50,00	50,00	0,00	0,00	deliberação a 13-06-2022

Transferências e Subsídios concedidos

Município de Ourém

Ano: 2022

do período findo em 31 de Dezembro de 2022

Euros

Tipo de Despesa	Disposições Legais	Finalidade	Entidade Beneficiária	Despesas Orçamentadas	Despesas autorizadas	Despesas pagas	Despesas autorizadas e não pagas	Devolução ocorrida no exercício	Observações
Transferências correntes									
040802 - Outras	Alínea ff), do n.º 1, do artigo 33º da Lei nº 75/2013, de 12 de setembro	Dinamização de comercio local	Ouremgarden Unipessoal, Lda	1 196 100,00	5,00	5,00	0,00	0,00	deliberação a 06-06-2022
040802 - Outras	Alínea ff), do n.º 1, do artigo 33º da Lei nº 75/2013, de 12 de setembro	Dinamização do comércio local	Ouremgarden Unipessoal, Lda	1 196 100,00	160,00	160,00	0,00	0,00	Delib. 18/04/2022
040802 - Outras	Alínea ff), do n.º 1, do artigo 33º da Lei nº 75/2013, de 12 de setembro	Dinamização do comércio local	Oxana Korzhavina	1 196 100,00	205,00	205,00	0,00	0,00	Delib. 07/03/2022
040802 - Outras	Alínea ff), do n.º 1, do artigo 33º da Lei nº 75/2013, de 12 de setembro	Dinamização do comércio local	Padeiro da Chã Snack Bar, Lda	1 196 100,00	185,00	185,00	0,00	0,00	Delib. 18/04/2022
040802 - Outras	Alínea u), do n.º 1, do artigo 33º da Lei nº 75/2013, de 12 de setembro	Apoio à Natalidade	Patrícia Alexandra da Costa Rodrigues	1 196 100,00	350,00	350,00	0,00	0,00	
040802 - Outras	Alínea u), do n.º 1, do artigo 33º da Lei nº 75/2013, de 12 de setembro	Apoio à Natalidade	Patricia Alexandra Lopes Oliveira de Deus	1 196 100,00	550,00	550,00	0,00	0,00	
040802 - Outras	Alínea u), do n.º 1, do artigo 33º da Lei nº 75/2013, de 12 de setembro	Apoio à Natalidade	Patrícia Alexandra Mendes Nunes	1 196 100,00	427,20	427,20	0,00	0,00	
040802 - Outras	Alínea u), do n.º 1, do artigo 33º da Lei nº 75/2013, de 12 de setembro	Apoio à Natalidade	Patrícia Alexandra Oliveira Couto	1 196 100,00	250,00	250,00	0,00	0,00	
040802 - Outras	Alínea ff) do n.º 1 do artigo 33.º da lei 75/2013, de 12 de setembro	Dinamização do comércio local	Patricia Alexandra Sequeira Borges Nogueira Palla	1 196 100,00	105,00	105,00	0,00	0,00	Delib. 16/08/2022
040802 - Outras	Alínea ff), do n.º 1, do artigo 33º da Lei nº 75/2013, de 12 de setembro	Dinamização de comercio local	Patricia Alexandra Sequeira Borges Nogueira Palla	1 196 100,00	110,00	110,00	0,00	0,00	deliberação a 06-06-2022
040802 - Outras	Alínea u), do n.º 1, do artigo 33º da Lei nº 75/2013, de 12 de setembro	Apoio à Natalidade	Patrícia Alexandra Simões Gonçalves	1 196 100,00	600,00	600,00	0,00	0,00	
040802 - Outras	Alínea u), do n.º 1, do artigo 33º da Lei nº 75/2013, de 12 de setembro	Apoio à Natalidade	Patrícia da Silva Ferreira	1 196 100,00	500,00	500,00	0,00	0,00	
040802 - Outras	Alínea u), do n.º 1, do artigo 33º da Lei nº 75/2013, de 12 de setembro	Apoio à Natalidade	Patrícia da Silva Ferreira Simões	1 196 100,00	350,00	350,00	0,00	0,00	
040802 - Outras	Alínea u), do n.º 1, do artigo 33º da Lei nº 75/2013, de 12 de setembro	Apoio à Natalidade	Patrícia da Silva Pousada	1 196 100,00	500,00	500,00	0,00	0,00	
040802 - Outras	Alínea u), do n.º 1, do artigo 33º da Lei nº 75/2013, de 12 de setembro	Apoio à Natalidade	Patrícia Dinis Marques da Silva	1 196 100,00	700,00	700,00	0,00	0,00	
040802 - Outras	Alínea u), do n.º 1, do artigo 33º da Lei nº 75/2013, de 12 de setembro	Apoio à Natalidade	Patricia dos Santos Viana	1 196 100,00	250,00	250,00	0,00	0,00	
040802 - Outras	Alínea u), do n.º 1, do artigo 33º da Lei nº 75/2013, de 12 de setembro	Apoio à Natalidade	Patricia Fernandes Rodrigues	1 196 100,00	500,00	500,00	0,00	0,00	

Transferências e Subsídios concedidos

Município de Ourém

Ano: 2022

do período findo em 31 de Dezembro de 2022

Euros

Tipo de Despesa	Disposições Legais	Finalidade	Entidade Beneficiária	Despesas Orçamentadas	Despesas autorizadas	Despesas pagas	Despesas autorizadas e não pagas	Devolução ocorrida no exercício	Observações
Transferências correntes									
040802 - Outras	Alínea u), do n.º 1, do artigo 33º da Lei nº 75/2013, de 12 de setembro	Apoio à Natalidade	Patrícia Ferraz Faria	1 196 100,00	600,00	600,00	0,00	0,00	
040802 - Outras	Alínea u), do n.º 1, do artigo 33º da Lei nº 75/2013, de 12 de setembro	Apoio à esterilização de animais de companhia	Patrícia Ferraz Faria	1 196 100,00	110,00	110,00	0,00	0,00	Delib. 03/10/2022
040802 - Outras	Alínea u), do n.º 1, do artigo 33º da Lei nº 75/2013, de 12 de setembro	Apoio à natalidade	Patrícia Gordo Oliveira	1 196 100,00	250,00	250,00	0,00	0,00	
040802 - Outras	Alínea u), do n.º 1, do artigo 33º da Lei nº 75/2013, de 12 de setembro	Apoio à Natalidade	Patrícia Isabel de Sousa Ladeira	1 196 100,00	350,00	350,00	0,00	0,00	
040802 - Outras	Alínea u), do n.º 1, do artigo 33º da Lei nº 75/2013, de 12 de setembro	Apoio à Natalidade	Patrícia Isabel Pereira Vieira	1 196 100,00	700,00	700,00	0,00	0,00	
040802 - Outras	Alínea u), do n.º 1, do artigo 33º da Lei nº 75/2013, de 12 de setembro	Apoio à Natalidade	Patrícia Jorge Gonçalves	1 196 100,00	250,00	250,00	0,00	0,00	
040802 - Outras	Alínea u), do n.º 1, do artigo 33º da Lei nº 75/2013, de 12 de setembro	Apoio à Natalidade	Patrícia Lopes Carvalho	1 196 100,00	450,00	450,00	0,00	0,00	
040802 - Outras	Alínea u), do n.º 1, do artigo 33º da Lei nº 75/2013, de 12 de setembro	Apoio à Natalidade	Patrícia Lopes Dias	1 196 100,00	682,27	682,27	0,00	0,00	
040802 - Outras	Alínea u), do n.º 1, do artigo 33º da Lei nº 75/2013, de 12 de setembro	Apoio à Natalidade	Patrícia Maria Da Silva Vieira	1 196 100,00	500,00	500,00	0,00	0,00	
040802 - Outras	Alínea u), do n.º 1, do artigo 33º da Lei nº 75/2013, de 12 de setembro	Apoio à Natalidade	Patrícia Pereira de Sousa	1 196 100,00	650,00	650,00	0,00	0,00	
040802 - Outras	Alínea u), do n.º 1, do artigo 33º da Lei nº 75/2013, de 12 de setembro	Apoio à Natalidade	Patrícia Pereira Rodrigues	1 196 100,00	350,00	350,00	0,00	0,00	Del. 20-12-2021
040802 - Outras	Alínea u), do n.º 1, do artigo 33º da Lei nº 75/2013, de 12 de setembro	Apoio à Natalidade	Patrícia Santos Alcobia	1 196 100,00	250,00	250,00	0,00	0,00	Del. 20-12-2021
040802 - Outras	Alínea u), do n.º 1, do artigo 33º da Lei nº 75/2013, de 12 de setembro	Apoio à Natalidade	Patricio Cardoso Pereira	1 196 100,00	500,00	500,00	0,00	0,00	
040802 - Outras	Alínea u) do n.º 1 do artigo 33.º da lei 75/2013, de 12 de setembro	Apoio à natalidade	Patrick Miguel da Mota Ferreira	1 196 100,00	500,00	500,00	0,00	0,00	
040802 - Outras	Alínea u), do n.º 1, do artigo 33º da Lei nº 75/2013, de 12 de setembro	Apoio à esterilização de animais de companhia	Paula Cristina de Oliveira Frazão	1 196 100,00	55,00	55,00	0,00	0,00	
040802 - Outras	Alínea u), do n.º 1, do artigo 33º da Lei nº 75/2013, de 12 de setembro	Apoio à Natalidade	Paula Cristina Lopes Reis	1 196 100,00	500,00	500,00	0,00	0,00	
040802 - Outras	Alínea u), do n.º 1, do artigo 33º da Lei nº 75/2013, de 12 de setembro	Apoio à Natalidade	Paula Cristina Reis Lopes	1 196 100,00	350,00	350,00	0,00	0,00	

Transferências e Subsídios concedidos

Município de Ourém

Ano: 2022

do período findo em 31 de Dezembro de 2022

Euros

Tipo de Despesa	Disposições Legais	Finalidade	Entidade Beneficiária	Despesas Orçamentadas	Despesas autorizadas	Despesas pagas	Despesas autorizadas e não pagas	Devolução ocorrida no exercício	Observações
Transferências correntes									
040802 - Outras	Alínea u), do n.º 1, do artigo 33º da Lei nº 75/2013, de 12 de setembro	Apoio à Natalidade	Paula Cristina Ribeiro Violante	1 196 100,00	700,00	700,00	0,00	0,00	
040802 - Outras	Alínea u), do n.º 1, do artigo 33º da Lei nº 75/2013, de 12 de setembro	Apoio à natalidade	Paula Margarida Duarte Lourenço	1 196 100,00	500,00	500,00	0,00	0,00	
040802 - Outras	Alínea u), do n.º 1, do artigo 33º da Lei nº 75/2013, de 12 de setembro	Apoio à Natalidade	Paula Sofia Pereira da Silva	1 196 100,00	700,00	700,00	0,00	0,00	
040802 - Outras	Alínea u), do n.º 1, do artigo 33º da Lei nº 75/2013, de 12 de setembro	Apoio à Natalidade	Paulina de Jesus Oliveira	1 196 100,00	450,00	450,00	0,00	0,00	
040802 - Outras	Alínea u), do n.º 1, do artigo 33º da Lei nº 75/2013, de 12 de setembro	Apoio à Natalidade	Pauline Ferreira	1 196 100,00	600,00	600,00	0,00	0,00	
040802 - Outras	Alínea ff), do n.º 1, do artigo 33º da Lei nº 75/2013, de 12 de setembro	Dinamização de comercio local	Paulo Alexandre da Silva Lopes	1 196 100,00	40,00	40,00	0,00	0,00	deliberação a 06-06-2022
040802 - Outras	Alínea ff), do n.º 1, do artigo 33º da Lei nº 75/2013, de 12 de setembro	Dinamização do comércio local	Paulo Alexandre da Silva Lopes	1 196 100,00	295,00	295,00	0,00	0,00	Delib. 07/03/2022
040802 - Outras	Alínea ff), do n.º 1, do artigo 33º da Lei nº 75/2013, de 12 de setembro	Dinamização Comercial Local	Paulo Alexandre Pereira Silvestre	1 196 100,00	10,00	10,00	0,00	0,00	Deliberação a 06-06-2022
040802 - Outras	Alínea ff), do n.º 1, do artigo 33º da Lei nº 75/2013, de 12 de setembro	Dinamização do comércio local	Paulo Alexandre Pereira Silvestre	1 196 100,00	160,00	160,00	0,00	0,00	Delib. 18/04/2022
040802 - Outras	Alínea ff), do n.º 1, do artigo 33º da Lei nº 75/2013, de 12 de setembro	Dinamização do comércio local	Paulo Alexandre Pereira Silvestre	1 196 100,00	130,00	130,00	0,00	0,00	Delib. 07/03/2022
040802 - Outras	Alínea u), do n.º 1, do artigo 33º da Lei nº 75/2013, de 12 de setembro	Apoio à Natalidade	Paulo André Costa Gomes	1 196 100,00	500,00	500,00	0,00	0,00	
040802 - Outras	Alínea v), do n.º 1, do artigo 33º da Lei nº 75/2013, de 12 de setembro	Delegação de competências - Ação Social	Paulo António Saraiva Matias	1 196 100,00	160,08	160,08	0,00	0,00	
040802 - Outras	Alínea u), do n.º 1, do artigo 33º da Lei nº 75/2013, de 12 de setembro	Apoio à Natalidade	Paulo Jorge Amorim Pereira Reis	1 196 100,00	500,00	500,00	0,00	0,00	
040802 - Outras	Alínea u), do n.º 1, do artigo 33º da Lei nº 75/2013, de 12 de setembro	Apoio à Natalidade	Paulo Miguel Pinheiro Serapicos	1 196 100,00	450,00	450,00	0,00	0,00	
040802 - Outras	Alínea u) do n.º 1 do artigo 33.º da lei 75/2013, de 12 de setembro	Apoio á Natalidade	Pedro Alberto Marques Ferreira	1 196 100,00	189,28	189,28	0,00	0,00	
040802 - Outras	Alínea u), do n.º 1, do artigo 33º da Lei nº 75/2013, de 12 de setembro	Apoio à Natalidade	Pedro Filipe Sousa Lopes	1 196 100,00	600,00	600,00	0,00	0,00	
040802 - Outras	Alínea u), do n.º 1, do artigo 33º da Lei nº 75/2013, de 12 de setembro	Apoio à Natalidade	Pedro Frederico Matias	1 196 100,00	500,00	500,00	0,00	0,00	

Transferências e Subsídios concedidos

Município de Ourém

Ano: 2022

do período findo em 31 de Dezembro de 2022

Euros

Tipo de Despesa	Disposições Legais	Finalidade	Entidade Beneficiária	Despesas Orçamentadas	Despesas autorizadas	Despesas pagas	Despesas autorizadas e não pagas	Devolução ocorrida no exercício	Observações
Transferências correntes									
040802 - Outras	Alínea ff), do n.º 1, do artigo 33º da Lei nº 75/2013, de 12 de setembro	Dinamização de comercio local	Pedro Gonçalves Sociedade Unipessoal, Lda	1 196 100,00	50,00	50,00	0,00	0,00	deliberação a 06-06-2022
040802 - Outras	Alínea ff), do n.º 1, do artigo 33º da Lei nº 75/2013, de 12 de setembro	Dinamização do comércio local	Pedro Gonçalves Sociedade Unipessoal, Lda	1 196 100,00	10,00	10,00	0,00	0,00	Delib. 07/03/2022
040802 - Outras	Alínea u), do n.º 1, do artigo 33º da Lei nº 75/2013, de 12 de setembro	Apoio à Natalidade	Pedro João Fernandes Pereira	1 196 100,00	500,00	500,00	0,00	0,00	
040802 - Outras	Alínea u), do n.º 1, do artigo 33º da Lei nº 75/2013, de 12 de setembro	Apoio à Natalidade	Pedro José Borrhalho de Almeida	1 196 100,00	250,00	250,00	0,00	0,00	
040802 - Outras	Alínea u), do n.º 1, do artigo 33º da Lei nº 75/2013, de 12 de setembro	Apoio à Natalidade	Pedro Manuel Ferreira Henriques	1 196 100,00	700,00	700,00	0,00	0,00	
040802 - Outras	Alínea u), do n.º 1, do artigo 33º da Lei nº 75/2013, de 12 de setembro	Formação de Pessoal	Pedro Miguel Ferreira da Silva	1 196 100,00	60,00	60,00	0,00	0,00	
040802 - Outras	Alínea ff), do n.º 1, do artigo 33º da Lei nº 75/2013, de 12 de setembro	Dinamização de comercio local	Peixaria Adélia - Comércio de Peixe, Lda	1 196 100,00	50,00	50,00	0,00	0,00	deliberação a 13-06-2022
040802 - Outras	Alínea ff), do n.º 1, do artigo 33º da Lei nº 75/2013, de 12 de setembro	Dinamização de comercio local	Peixaria Adélia - Comércio de Peixe, Lda	1 196 100,00	95,00	95,00	0,00	0,00	deliberação a 06-06-2022
040802 - Outras	Alínea ff), do n.º 1, do artigo 33º da Lei nº 75/2013, de 12 de setembro	Dinamização do comércio local	Peixaria Adélia - Comércio de Peixe, Lda	1 196 100,00	65,00	65,00	0,00	0,00	Delib. 18/04/2022
040802 - Outras	Alínea ff), do n.º 1, do artigo 33º da Lei nº 75/2013, de 12 de setembro	Dinamização do comércio local	Peixaria Adélia - Comércio de Peixe, Lda	1 196 100,00	490,00	490,00	0,00	0,00	Delib. 07/03/2022
040802 - Outras	Alínea ff) do n.º 1 do artigo 33.º da lei 75/2013, de 12 de setembro	Dinamização do comércio local	Persamolc - Decorações Design, Lda	1 196 100,00	35,00	35,00	0,00	0,00	Delib. de 05/09/2022
040802 - Outras	Alínea ff), do n.º 1, do artigo 33º da Lei nº 75/2013, de 12 de setembro	Dinamização de comercio local	Persamolc - Decorações Design, Lda	1 196 100,00	100,00	100,00	0,00	0,00	deliberação a 13-06-2022
040802 - Outras	Alínea ff), do n.º 1, do artigo 33º da Lei nº 75/2013, de 12 de setembro	Dinamização do comércio local	Persamolc - Decorações Design, Lda	1 196 100,00	50,00	50,00	0,00	0,00	Delib. 18/04/2022
040802 - Outras	Alínea ff) do n.º 1 do artigo 33.º da lei 75/2013, de 12 de setembro	Dinamização do comércio local	Portitor - Com. Ind. Imp. Exp. S.A.	1 196 100,00	50,00	50,00	0,00	0,00	Delib. 16/08/2022
040802 - Outras	Alínea ff), do n.º 1, do artigo 33º da Lei nº 75/2013, de 12 de setembro	Dinamização de comercio local	Portitor - Com. Ind. Imp. Exp. S.A.	1 196 100,00	255,00	255,00	0,00	0,00	deliberação a 13-06-2022
040802 - Outras	Alínea ff), do n.º 1, do artigo 33º da Lei nº 75/2013, de 12 de setembro	Dinamização de comercio local	Portitor - Com. Ind. Imp. Exp. S.A.	1 196 100,00	220,00	220,00	0,00	0,00	deliberação a 13-06-2022
040802 - Outras	Alínea ff), do n.º 1, do artigo 33º da Lei nº 75/2013, de 12 de setembro	Dinamização de comercio local	Portitor - Com. Ind. Imp. Exp. S.A.	1 196 100,00	380,00	380,00	0,00	0,00	deliberação a 06-06-2022

Transferências e Subsídios concedidos

Município de Ourém

Ano: 2022

do período findo em 31 de Dezembro de 2022

Euros

Typo de Despesa	Disposições Legais	Finalidade	Entidade Beneficiária	Despesas Orçamentadas	Despesas autorizadas	Despesas pagas	Despesas autorizadas e não pagas	Devolução ocorrida no exercício	Observações
Transferências correntes									
040802 - Outras	Alínea ff), do n.º 1, do artigo 33º da Lei nº 75/2013, de 12 de setembro	Dinamização Comercio Local	Portitor - Com. Ind. Imp. Exp. S.A.	1 196 100,00	305,00	305,00	0,00	0,00	deliberação 06-06-2022
040802 - Outras	Alínea ff), do n.º 1, do artigo 33º da Lei nº 75/2013, de 12 de setembro	Dinamização do comércio local	Portitor - Com. Ind. Imp. Exp. S.A.	1 196 100,00	220,00	220,00	0,00	0,00	Delib. 07/03/2022
040802 - Outras	Alínea ff), do n.º 1, do artigo 33º da Lei nº 75/2013, de 12 de setembro	Dinamização do comércio local	Portitor - Com. Ind. Imp. Exp. S.A.	1 196 100,00	500,00	500,00	0,00	0,00	Delib. 07/03/2022
040802 - Outras	Alínea ff) do n.º 1 do artigo 33.º da lei 75/2013, de 12 de setembro	Dinamização do comércio local	Primovivere - Produtos e Serviços para o Bem-Estar, Lda	1 196 100,00	100,00	100,00	0,00	0,00	Delib. 05/09/2022
040802 - Outras	Alínea u), do n.º 1, do artigo 33º da Lei nº 75/2013, de 12 de setembro	Apoio à Natalidade	Priscila Oliveira das Dores	1 196 100,00	543,82	543,82	0,00	0,00	
040802 - Outras	Alínea ff), do n.º 1, do artigo 33º da Lei nº 75/2013, de 12 de setembro	Dinamização do comércio local	Quintanimal, Lda	1 196 100,00	20,00	20,00	0,00	0,00	Delib. 18/04/2022
040802 - Outras	Alínea u), do n.º 1, do artigo 33º da Lei nº 75/2013, de 12 de setembro	Apoio à Natalidade	Rachel Rodrigues Carneiro dos Santos	1 196 100,00	241,26	241,26	0,00	0,00	
040802 - Outras	Alínea u), do n.º 1, do artigo 33º da Lei nº 75/2013, de 12 de setembro	Bolsa de Estudo Universitária ano letivo 2021/2022	Rafaela Davide Reis	1 196 100,00	348,50	348,50	0,00	0,00	
040802 - Outras	Alínea u), do n.º 1, do artigo 33º da Lei nº 75/2013, de 12 de setembro	Apoio à Natalidade	Raquel Alexandra Martel Vieira	1 196 100,00	426,29	426,29	0,00	0,00	
040802 - Outras	Alínea u), do n.º 1, do artigo 33º da Lei nº 75/2013, de 12 de setembro	Apoio à Natalidade	Raquel Gil dos Reis	1 196 100,00	250,00	250,00	0,00	0,00	
040802 - Outras	Alínea u), do n.º 1, do artigo 33º da Lei nº 75/2013, de 12 de setembro	Apoio à esterilização de animais de companhia	Raquel Martins Oliveira	1 196 100,00	30,00	30,00	0,00	0,00	
040802 - Outras	Alínea ff), do n.º 1, do artigo 33º da Lei nº 75/2013, de 12 de setembro	Dinamização de comercio local	Razão Narrativa Unipessoal, Lda	1 196 100,00	10,00	10,00	0,00	0,00	deliberação a 06-06-2022
040802 - Outras	Alínea ff), do n.º 1, do artigo 33º da Lei nº 75/2013, de 12 de setembro	Dinamização do comércio local	Razão Narrativa Unipessoal, Lda	1 196 100,00	100,00	100,00	0,00	0,00	Delib. 18/04/2022
040802 - Outras	Alínea ff), do n.º 1, do artigo 33º da Lei nº 75/2013, de 12 de setembro	Dinamização do comércio local	Razão Narrativa Unipessoal, Lda	1 196 100,00	85,00	85,00	0,00	0,00	Delib. 07/03/2022
040802 - Outras	Alínea u), do n.º 1, do artigo 33º da Lei nº 75/2013, de 12 de setembro	Apoio à natalidade	Renato Gonçalves Ferreira de Sá	1 196 100,00	250,00	250,00	0,00	0,00	Delib. 15/03/2021
040802 - Outras	Alínea ff) do n.º 1 do artigo 33.º da lei 75/2013, de 12 de setembro	Dinamização do comércio local	Retrato Cosmopolita, Lda	1 196 100,00	50,00	50,00	0,00	0,00	Delib. 16/08/2022
040802 - Outras	Alínea ff), do n.º 1, do artigo 33º da Lei nº 75/2013, de 12 de setembro	Dinamização do comercio local	Retrato Cosmopolita, Lda	1 196 100,00	130,00	130,00	0,00	0,00	Deliberação a 17-06-2022

Transferências e Subsídios concedidos

Município de Ourém

Ano: 2022

do período findo em 31 de Dezembro de 2022

Euros

Typo de Despesa	Disposições Legais	Finalidade	Entidade Beneficiária	Despesas Orçamentadas	Despesas autorizadas	Despesas pagas	Despesas autorizadas e não pagas	Devolução ocorrida no exercício	Observações
Transferências correntes									
040802 - Outras	Alínea u), do n.º 1, do artigo 33º da Lei nº 75/2013, de 12 de setembro	Apoio à Natalidade	Ricardino Fernando Ferreira Gomes	1 196 100,00	500,00	500,00	0,00	0,00	
040802 - Outras	Alínea u), do n.º 1, do artigo 33º da Lei nº 75/2013, de 12 de setembro	Apoio à Natalidade	Ricardo António dos Reis Figueira	1 196 100,00	500,00	500,00	0,00	0,00	
040802 - Outras	Alínea u), do n.º 1, do artigo 33º da Lei nº 75/2013, de 12 de setembro	Apoio à Natalidade	Ricardo Filipe Gaio Ramos	1 196 100,00	300,00	300,00	0,00	0,00	
040802 - Outras	Alínea u), do n.º 1, do artigo 33º da Lei nº 75/2013, de 12 de setembro	Apoio à natalidade	Ricardo Filipe Jorge Pires	1 196 100,00	550,00	550,00	0,00	0,00	
040802 - Outras	Alínea u), do n.º 1, do artigo 33º da Lei nº 75/2013, de 12 de setembro	Apoio à Natalidade	Ricardo Miguel Oliveira Reis	1 196 100,00	700,00	700,00	0,00	0,00	
040802 - Outras	Alínea ff), do n.º 1, do artigo 33º da Lei nº 75/2013, de 12 de setembro	Dinamização de comercio local	Riscas e Drapeados, Lda	1 196 100,00	50,00	50,00	0,00	0,00	deliberação a 13-06-2022
040802 - Outras	Alínea ff), do n.º 1, do artigo 33º da Lei nº 75/2013, de 12 de setembro	Dinamização de comercio local	Riscas e Drapeados, Lda	1 196 100,00	90,00	90,00	0,00	0,00	deliberação a 06-06-2022
040802 - Outras	Alínea ff), do n.º 1, do artigo 33º da Lei nº 75/2013, de 12 de setembro	Dinamização do comércio local	Riscas e Drapeados, Lda	1 196 100,00	90,00	90,00	0,00	0,00	Delib. 18/04/2022
040802 - Outras	Alínea u), do n.º 1, do artigo 33º da Lei nº 75/2013, de 12 de setembro	Apoio à Natalidade	Rita Alexandra de Sousa Afonso	1 196 100,00	700,00	700,00	0,00	0,00	
040802 - Outras	Alínea u), do n.º 1, do artigo 33º da Lei nº 75/2013, de 12 de setembro	Apoio à Natalidade	Rita dos Santos Marto Lopes Ferraz	1 196 100,00	270,00	270,00	0,00	0,00	Del. 20-12-2021
040802 - Outras	Alínea u), do n.º 1, do artigo 33º da Lei nº 75/2013, de 12 de setembro	Apoio à Natalidade	Rita Georgina Gaspar da Silva	1 196 100,00	800,00	800,00	0,00	0,00	
040802 - Outras	Alínea u), do n.º 1, do artigo 33º da Lei nº 75/2013, de 12 de setembro	Apoio à esterilização de animais de companhia	Rita Isabel Antunes de Oliveira	1 196 100,00	55,00	55,00	0,00	0,00	Delib. 03/10/2022
040802 - Outras	Alínea u), do n.º 1, do artigo 33º da Lei nº 75/2013, de 12 de setembro	Apoio à Natalidade	Rita João Carvalho Gomes	1 196 100,00	500,00	500,00	0,00	0,00	
040802 - Outras	Alínea u), do n.º 1, do artigo 33º da Lei nº 75/2013, de 12 de setembro	Apoio à Natalidade	Rita Liliana Santos Alcobia	1 196 100,00	500,00	500,00	0,00	0,00	
040802 - Outras	Alínea u), do n.º 1, do artigo 33º da Lei nº 75/2013, de 12 de setembro	Bolsa de Estudo Universitária ano letivo 2021/2022	Rita Lopes Freire	1 196 100,00	348,50	348,50	0,00	0,00	Deliberação 18-02-2022
040802 - Outras	Alínea ff), do n.º 1, do artigo 33º da Lei nº 75/2013, de 12 de setembro	Dinamização de comercio local	Rita Marques Neves	1 196 100,00	155,00	155,00	0,00	0,00	deliberação a 13-06-2022
040802 - Outras	Alínea u), do n.º 1, do artigo 33º da Lei nº 75/2013, de 12 de setembro	Apoio à Natalidade	RITA SOFIA DA SILVA SOUSA LOPES	1 196 100,00	500,00	500,00	0,00	0,00	

Transferências e Subsídios concedidos

Município de Ourém

Ano: 2022

do período findo em 31 de Dezembro de 2022

Euros

Tipo de Despesa	Disposições Legais	Finalidade	Entidade Beneficiária	Despesas Orçamentadas	Despesas autorizadas	Despesas pagas	Despesas autorizadas e não pagas	Devolução ocorrida no exercício	Observações
Transferências correntes									
040802 - Outras	Alínea ff), do n.º 1, do artigo 33º da Lei nº 75/2013, de 12 de setembro	Dinamização de comercio local	RMC Jardins Unipessoal, Lda.	1 196 100,00	110,00	110,00	0,00	0,00	deliberação a 13-06-2022
040802 - Outras	Alínea ff), do n.º 1, do artigo 33º da Lei nº 75/2013, de 12 de setembro	Dinamização do comércio local	RMC Jardins Unipessoal, Lda.	1 196 100,00	50,00	50,00	0,00	0,00	Delib. 07/03/2022
040802 - Outras	Alínea u), do n.º 1, do artigo 33º da Lei nº 75/2013, de 12 de setembro	Apoio à Natalidade	Rodrigo António Faria Reis	1 196 100,00	170,90	170,90	0,00	0,00	
040802 - Outras	Alínea u), do n.º 1, do artigo 33º da Lei nº 75/2013, de 12 de setembro	Apoio à Natalidade	Rodrigo da Silva Belo	1 196 100,00	600,00	600,00	0,00	0,00	
040802 - Outras	Alínea u), do n.º 1, do artigo 33º da Lei nº 75/2013, de 12 de setembro	Apoio à Natalidade	Rodrigo Samuel Costa Dias	1 196 100,00	600,00	600,00	0,00	0,00	
040802 - Outras	Alínea u), do n.º 1, do artigo 33º da Lei nº 75/2013, de 12 de setembro	Apoio à Natalidade	Rolando Alcino da Silva Sousa	1 196 100,00	310,43	60,43	250,00	0,00	
040802 - Outras	Alínea u), do n.º 1, do artigo 33º da Lei nº 75/2013, de 12 de setembro	Apoio à Natalidade	Romain Ribeiro de Sousa	1 196 100,00	450,00	450,00	0,00	0,00	
040802 - Outras	Alínea u), do n.º 1, do artigo 33º da Lei nº 75/2013, de 12 de setembro	Apoio à Natalidade	Ronaldo Constantino Carreira	1 196 100,00	500,00	500,00	0,00	0,00	
040802 - Outras	Alínea v), do n.º 1, do artigo 33º da Lei nº 75/2013, de 12 de setembro	Delegação de competências - Ação Social	Rosa Maria da Graça Silva Nicolau	1 196 100,00	486,00	486,00	0,00	0,00	
040802 - Outras	Alínea u), do n.º 1, do artigo 33º da Lei nº 75/2013, de 12 de setembro	Apoio à natalidade	Rosana Manso Caetano Neves	1 196 100,00	500,00	500,00	0,00	0,00	
040802 - Outras	Alínea u), do n.º 1, do artigo 33º da Lei nº 75/2013, de 12 de setembro	Apoio à Natalidade	Rui Filipe Courela Silva	1 196 100,00	477,35	477,35	0,00	0,00	
040802 - Outras	Alínea u) do n.º 1 do artigo 33.º da lei 75/2013, de 12 de setembro	Apoio á Natalidade	Rui Manuel Marto dos Reis	1 196 100,00	500,00	500,00	0,00	0,00	
040802 - Outras	Alínea u), do n.º 1, do artigo 33º da Lei nº 75/2013, de 12 de setembro	Apoio à Natalidade	Rui Miguel Gonçalves Lopes	1 196 100,00	300,00	300,00	0,00	0,00	
040802 - Outras	Alínea ff), do n.º 1, do artigo 33º da Lei nº 75/2013, de 12 de setembro	Dinamização do comércio local	Ruralfarma, Lda	1 196 100,00	155,00	155,00	0,00	0,00	Delib. 18/04/2022
040802 - Outras	Alínea u), do n.º 1, do artigo 33º da Lei nº 75/2013, de 12 de setembro	Apoio à Natalidade	Ruslana Kasianiuk	1 196 100,00	350,00	350,00	0,00	0,00	
040802 - Outras	Alínea u), do n.º 1, do artigo 33º da Lei nº 75/2013, de 12 de setembro	Apoio à Natalidade	Saida El Mediouni	1 196 100,00	800,00	800,00	0,00	0,00	
040802 - Outras	Alínea u), do n.º 1, do artigo 33º da Lei nº 75/2013, de 12 de setembro	Apoio à Natalidade	Sandra Carina Sousa Vieira	1 196 100,00	300,00	300,00	0,00	0,00	

Transferências e Subsídios concedidos

Município de Ourém

Ano: 2022

do período findo em 31 de Dezembro de 2022

Euros

Tipo de Despesa	Disposições Legais	Finalidade	Entidade Beneficiária	Despesas Orçamentadas	Despesas autorizadas	Despesas pagas	Despesas autorizadas e não pagas	Devolução ocorrida no exercício	Observações
Transferências correntes									
040802 - Outras	Alínea u), do n.º 1, do artigo 33º da Lei nº 75/2013, de 12 de setembro	Apoio à Natalidade	Sandra Cristina Miranda Duarte	1 196 100,00	500,00	500,00	0,00	0,00	
040802 - Outras	Alínea u), do n.º 1, do artigo 33º da Lei nº 75/2013, de 12 de setembro	Apoio à Natalidade	Sandra Cristina Oliveira Seguro	1 196 100,00	315,00	315,00	0,00	0,00	Del. 20-12-2021
040802 - Outras	Alínea u), do n.º 1, do artigo 33º da Lei nº 75/2013, de 12 de setembro	Apoio à esterilização de animais de companhia	Sandra Filipa Freitas Henriques	1 196 100,00	35,00	35,00	0,00	0,00	Del. 04-07-2022
040802 - Outras	Alínea u), do n.º 1, do artigo 33º da Lei nº 75/2013, de 12 de setembro	Apoio à Natalidade	Sandra Filipa Marques Gomes	1 196 100,00	500,00	500,00	0,00	0,00	
040802 - Outras	Alínea u), do n.º 1, do artigo 33º da Lei nº 75/2013, de 12 de setembro	Apoio à Natalidade	Sandra Liliana Fonseca e Silva	1 196 100,00	600,00	600,00	0,00	0,00	
040802 - Outras	Alínea u), do n.º 1, do artigo 33º da Lei nº 75/2013, de 12 de setembro	Apoio à Natalidade	Sandra Pereira Marques Prazeres	1 196 100,00	500,00	500,00	0,00	0,00	
040802 - Outras	Alínea ff), do n.º 1, do artigo 33º da Lei nº 75/2013, de 12 de setembro	Dinamização de comercio local	Sandrina de Jesus Ferreira Clemente	1 196 100,00	50,00	50,00	0,00	0,00	deliberação a 13-06-2022
040802 - Outras	Alínea ff), do n.º 1, do artigo 33º da Lei nº 75/2013, de 12 de setembro	Dinamização do comércio local	Sandrina de Jesus Ferreira Clemente	1 196 100,00	110,00	110,00	0,00	0,00	Delib. 18/04/2022
040802 - Outras	Alínea u), do n.º 1, do artigo 33º da Lei nº 75/2013, de 12 de setembro	Apoio à Natalidade	Sandrina Jesus Gaspar	1 196 100,00	350,00	350,00	0,00	0,00	Del. 20-12-2021
040802 - Outras	Alínea u), do n.º 1, do artigo 33º da Lei nº 75/2013, de 12 de setembro	Apoio à Natalidade	Sandrina Marques Lopes	1 196 100,00	700,00	700,00	0,00	0,00	
040802 - Outras	Alínea u), do n.º 1, do artigo 33º da Lei nº 75/2013, de 12 de setembro	Apoio à Natalidade	Sandrina Nunes António Almeida	1 196 100,00	350,00	350,00	0,00	0,00	
040802 - Outras	Alínea u), do n.º 1, do artigo 33º da Lei nº 75/2013, de 12 de setembro	Apoio à natalidade	Sandrina Vieira	1 196 100,00	650,00	650,00	0,00	0,00	
040802 - Outras	Alínea u) do n.º 1 do artigo 33.º da lei 75/2013, de 12 de setembro	Apoio à Natalidade	Sandy Regina Silva	1 196 100,00	800,00	800,00	0,00	0,00	
040802 - Outras	Alínea u), do n.º 1, do artigo 33º da Lei nº 75/2013, de 12 de setembro	Apoio à Natalidade	Sara Alexandra Simões de Freitas	1 196 100,00	700,00	700,00	0,00	0,00	
040802 - Outras	Alínea u), do n.º 1, do artigo 33º da Lei nº 75/2013, de 12 de setembro	Apoio à Natalidade	Sara Alexandra Simões de Freitas	1 196 100,00	250,00	250,00	0,00	0,00	
040802 - Outras	Alínea ff), do n.º 1, do artigo 33º da Lei nº 75/2013, de 12 de setembro	Ação Social Escolar	Sara Aquino Pinto Pereira	1 196 100,00	348,50	348,50	0,00	0,00	
040802 - Outras	Alínea u), do n.º 1, do artigo 33º da Lei nº 75/2013, de 12 de setembro	Apoio à Natalidade	Sara Catarina Oliveira Diamantino	1 196 100,00	700,00	700,00	0,00	0,00	

Transferências e Subsídios concedidos

Município de Ourém

Ano: 2022

do período findo em 31 de Dezembro de 2022

Euros

Tipo de Despesa	Disposições Legais	Finalidade	Entidade Beneficiária	Despesas Orçamentadas	Despesas autorizadas	Despesas pagas	Despesas autorizadas e não pagas	Devolução ocorrida no exercício	Observações
Transferências correntes									
040802 - Outras	Alínea u), do n.º 1, do artigo 33º da Lei nº 75/2013, de 12 de setembro	Apoio à Natalidade	Sara Cristina Carvalho Almeida	1 196 100,00	225,00	225,00	0,00	0,00	
040802 - Outras	Alínea u), do n.º 1, do artigo 33º da Lei nº 75/2013, de 12 de setembro	Prémio jovem universitário	Sara Filipa de Jesus Ferreira	1 196 100,00	250,00	250,00	0,00	0,00	
040802 - Outras	Alínea u), do n.º 1, do artigo 33º da Lei nº 75/2013, de 12 de setembro	Apoio à Natalidade	Sara Gonçalves Rodrigues	1 196 100,00	500,00	500,00	0,00	0,00	
040802 - Outras	Alínea u), do n.º 1, do artigo 33º da Lei nº 75/2013, de 12 de setembro	Apoio á Natalidade	Sara Isabel Gonçalves Dias	1 196 100,00	250,00	250,00	0,00	0,00	
040802 - Outras	Alínea u), do n.º 1, do artigo 33º da Lei nº 75/2013, de 12 de setembro	Apoio à Natalidade	Sara Isabel Gonçalves Dias	1 196 100,00	350,00	350,00	0,00	0,00	
040802 - Outras	Alínea u), do n.º 1, do artigo 33º da Lei nº 75/2013, de 12 de setembro	Apoio à Natalidade	Sara Mariana Vieira Ferreira Domingues Coelho	1 196 100,00	500,00	500,00	0,00	0,00	
040802 - Outras	Alínea u), do n.º 1, do artigo 33º da Lei nº 75/2013, de 12 de setembro	Apoio à Natalidade	Sara Patrícia Dias Diamantino	1 196 100,00	700,00	700,00	0,00	0,00	
040802 - Outras	Alínea u), do n.º 1, do artigo 33º da Lei nº 75/2013, de 12 de setembro	Apoio à Natalidade	Sara Patrícia Lopes de Sousa	1 196 100,00	500,00	500,00	0,00	0,00	
040802 - Outras	Alínea u), do n.º 1, do artigo 33º da Lei nº 75/2013, de 12 de setembro	Apoio à Natalidade	Sara Sofia Pereira dos Santos	1 196 100,00	350,00	350,00	0,00	0,00	
040802 - Outras	Alínea u), do n.º 1, do artigo 33º da Lei nº 75/2013, de 12 de setembro	Apoio à Natalidade	Sara Sofia Pereira dos Santos	1 196 100,00	450,00	450,00	0,00	0,00	
040802 - Outras	Alínea u), do n.º 1, do artigo 33º da Lei nº 75/2013, de 12 de setembro	Apoio à Natalidade	Sergio Paulo Gomes Ferreira	1 196 100,00	500,00	500,00	0,00	0,00	
040802 - Outras	Alínea u), do n.º 1, do artigo 33º da Lei nº 75/2013, de 12 de setembro	Apoio à Natalidade	Shahir Castelo Abdul Rahemane	1 196 100,00	350,00	350,00	0,00	0,00	
040802 - Outras	Alínea u), do n.º 1, do artigo 33º da Lei nº 75/2013, de 12 de setembro	Apoio à Natalidade	Sílvia Barata Ferreira	1 196 100,00	225,00	225,00	0,00	0,00	
040802 - Outras	Alínea u), do n.º 1, do artigo 33º da Lei nº 75/2013, de 12 de setembro	Apoio à Natalidade	Sílvia dos Santos Mendes	1 196 100,00	270,00	270,00	0,00	0,00	Del. 20-12-2021
040802 - Outras	Alínea u), do n.º 1, do artigo 33º da Lei nº 75/2013, de 12 de setembro	Apoio à Natalidade	Sílvia Filipa Pereira Mendes	1 196 100,00	600,00	600,00	0,00	0,00	
040802 - Outras	Alínea u), do n.º 1, do artigo 33º da Lei nº 75/2013, de 12 de setembro	Apoio à Natalidade	Sílvia Margarida Pereira Henriques dos Reis Vieira	1 196 100,00	350,00	350,00	0,00	0,00	
040802 - Outras	Alínea u), do n.º 1, do artigo 33º da Lei nº 75/2013, de 12 de setembro	Apoio à Natalidade	Sílvia Maria de Jesus Tavares	1 196 100,00	600,00	600,00	0,00	0,00	

Transferências e Subsídios concedidos

Município de Ourém

Ano: 2022

do período findo em 31 de Dezembro de 2022

Euros

Tipo de Despesa	Disposições Legais	Finalidade	Entidade Beneficiária	Despesas Orçamentadas	Despesas autorizadas	Despesas pagas	Despesas autorizadas e não pagas	Devolução ocorrida no exercício	Observações
Transferências correntes									
040802 - Outras	Alínea u), do n.º 1, do artigo 33º da Lei nº 75/2013, de 12 de setembro	Apoio à Natalidade	Sílvia Maria de Jesus Tavares	1 196 100,00	478,84	478,84	0,00	0,00	
040802 - Outras	Alínea u), do n.º 1, do artigo 33º da Lei nº 75/2013, de 12 de setembro	Apoio à Natalidade	Sílvia Marisa Pereira da Silva	1 196 100,00	450,00	450,00	0,00	0,00	
040802 - Outras	Alínea u), do n.º 1, do artigo 33º da Lei nº 75/2013, de 12 de setembro	Apoio à Natalidade	Sílvia Marlene das Neves Lopes	1 196 100,00	350,00	350,00	0,00	0,00	
040802 - Outras	Alínea ff), do n.º 1, do artigo 33º da Lei nº 75/2013, de 12 de setembro	Dinamização de comercio local	Sílvia Vieira Unipessoal, Lda	1 196 100,00	150,00	150,00	0,00	0,00	deliberação a 06-06-2022
040802 - Outras	Alínea u), do n.º 1, do artigo 33º da Lei nº 75/2013, de 12 de setembro	Apoio à Natalidade	Simão César Costa Pereira	1 196 100,00	500,00	500,00	0,00	0,00	
040802 - Outras	Alínea u), do n.º 1, do artigo 33º da Lei nº 75/2013, de 12 de setembro	Apoio à Natalidade	Simão Pedro Reis Vieira	1 196 100,00	500,00	500,00	0,00	0,00	
040802 - Outras	Alínea ff) do n.º 1 do artigo 33.º da lei 75/2013, de 12 de setembro	Dinamização do comércio local	Símbologia - Comércio de Vestuário, Lda	1 196 100,00	170,00	170,00	0,00	0,00	Delib. 16/08/2022
040802 - Outras	Alínea ff), do n.º 1, do artigo 33º da Lei nº 75/2013, de 12 de setembro	Dinamização de comercio local	Símbologia - Comércio de Vestuário, Lda	1 196 100,00	1 640,00	1 640,00	0,00	0,00	deliberação a 13-06-2022
040802 - Outras	Alínea ff), do n.º 1, do artigo 33º da Lei nº 75/2013, de 12 de setembro	Dinamização do comércio local	Símbologia - Comércio de Vestuário, Lda	1 196 100,00	830,00	830,00	0,00	0,00	Delib. 07/03/2022
040802 - Outras	Alínea u), do n.º 1, do artigo 33º da Lei nº 75/2013, de 12 de setembro	Apoio à Natalidade	Simone Pereira Vieira da Silva	1 196 100,00	500,00	500,00	0,00	0,00	
040802 - Outras	Alínea u), do n.º 1, do artigo 33º da Lei nº 75/2013, de 12 de setembro	Apoio à Natalidade	Sofia Alexandra Ferreira da Silva	1 196 100,00	250,00	250,00	0,00	0,00	
040802 - Outras	Alínea u), do n.º 1, do artigo 33º da Lei nº 75/2013, de 12 de setembro	Apoio à Natalidade	Sofia Alexandra Ferreira Sousa	1 196 100,00	700,00	700,00	0,00	0,00	
040802 - Outras	Alínea u) do n.º 1 do artigo 33.º da lei 75/2013, de 12 de setembro	Apoio á Natalidade	Sofia da Conceição Lopes	1 196 100,00	250,00	250,00	0,00	0,00	
040802 - Outras	Alínea u), do n.º 1, do artigo 33º da Lei nº 75/2013, de 12 de setembro	Apoio à Natalidade	Sofia Isabel Almeida Vieira	1 196 100,00	500,00	500,00	0,00	0,00	
040802 - Outras	Alínea u), do n.º 1, do artigo 33º da Lei nº 75/2013, de 12 de setembro	Apoio à Natalidade	Sofia Neves dos Santos	1 196 100,00	250,00	250,00	0,00	0,00	
040802 - Outras	Alínea u), do n.º 1, do artigo 33º da Lei nº 75/2013, de 12 de setembro	Apoio à Natalidade	Sónia Carina Lourenço Dias	1 196 100,00	350,00	350,00	0,00	0,00	
040802 - Outras	Alínea u), do n.º 1, do artigo 33º da Lei nº 75/2013, de 12 de setembro	Apoio à Natalidade	Sónia Catarina de Oliveira Marques Gonçalves	1 196 100,00	600,00	600,00	0,00	0,00	

Transferências e Subsídios concedidos

Município de Ourém

Ano: 2022

do período findo em 31 de Dezembro de 2022

Euros

Tipo de Despesa	Disposições Legais	Finalidade	Entidade Beneficiária	Despesas Orçamentadas	Despesas autorizadas	Despesas pagas	Despesas autorizadas e não pagas	Devolução ocorrida no exercício	Observações
Transferências correntes									
040802 - Outras	Alínea u), do n.º 1, do artigo 33º da Lei nº 75/2013, de 12 de setembro	Apoio à Natalidade	Sónia Catarina Pereira Reis	1 196 100,00	350,00	350,00	0,00	0,00	
040802 - Outras	Alínea u), do n.º 1, do artigo 33º da Lei nº 75/2013, de 12 de setembro	Apoio à Natalidade	Sónia Cristina Pereira Marques	1 196 100,00	500,00	500,00	0,00	0,00	
040802 - Outras	Alínea u), do n.º 1, do artigo 33º da Lei nº 75/2013, de 12 de setembro	Apoio à natalidade	Sónia Duarte Antunes Violante	1 196 100,00	500,00	500,00	0,00	0,00	
040802 - Outras	Alínea ff), do n.º 1, do artigo 33º da Lei nº 75/2013, de 12 de setembro	Dinamização de comercio local	Sonia Eduarda Marques Vieira	1 196 100,00	55,00	55,00	0,00	0,00	deliberação a 13-06-2022
040802 - Outras	Alínea ff), do n.º 1, do artigo 33º da Lei nº 75/2013, de 12 de setembro	Dinamização do comércio local	Sonia Eduarda Marques Vieira	1 196 100,00	105,00	105,00	0,00	0,00	Delib. 18/04/2022
040802 - Outras	Alínea u), do n.º 1, do artigo 33º da Lei nº 75/2013, de 12 de setembro	Apoio à Natalidade	Sónia Filipa da Graça Lourenço	1 196 100,00	500,00	500,00	0,00	0,00	
040802 - Outras	Alínea ff) do n.º 1 do artigo 33.º da lei 75/2013, de 12 de setembro	Dinamização do comércio local	Sónia Isabel Silva Oliveira Costa	1 196 100,00	145,00	145,00	0,00	0,00	Delib. 05/09/2022
040802 - Outras	Alínea ff) do n.º 1 do artigo 33.º da lei 75/2013, de 12 de setembro	Dinamização do comércio local	Sónia Isabel Silva Oliveira Costa	1 196 100,00	210,00	210,00	0,00	0,00	Delib. 16/08/2022
040802 - Outras	Alínea u) do n.º 1 do artigo 33.º da lei 75/2013, de 12 de setembro	Apoio á Natalidade	Sónia Lopes Coelho	1 196 100,00	225,00	225,00	0,00	0,00	
040802 - Outras	Alínea u), do n.º 1, do artigo 33º da Lei nº 75/2013, de 12 de setembro	Apoio à Natalidade	Sónia Maria Primo Laranjeiro	1 196 100,00	500,00	500,00	0,00	0,00	
040802 - Outras	Alínea u), do n.º 1, do artigo 33º da Lei nº 75/2013, de 12 de setembro	Apoio à Natalidade	Sónia Marisa Pereira da Silva	1 196 100,00	225,00	225,00	0,00	0,00	
040802 - Outras	Alínea u), do n.º 1, do artigo 33º da Lei nº 75/2013, de 12 de setembro	Apoio à Natalidade	Sónia Marisa Vieira Gonçalves	1 196 100,00	550,00	550,00	0,00	0,00	
040802 - Outras	Alínea u), do n.º 1, do artigo 33º da Lei nº 75/2013, de 12 de setembro	Apoio à Natalidade	Soraia Cristina Silva Carvalho	1 196 100,00	350,00	350,00	0,00	0,00	
040802 - Outras	Alínea ff), do n.º 1, do artigo 33º da Lei nº 75/2013, de 12 de setembro	Dinamização de comercio local	Step Freedom, Lda	1 196 100,00	10,00	10,00	0,00	0,00	deliberação a 13-06-2022
040802 - Outras	Alínea ff), do n.º 1, do artigo 33º da Lei nº 75/2013, de 12 de setembro	Dinamização do comércio local	Step Freedom, Lda	1 196 100,00	15,00	15,00	0,00	0,00	Delib. 18/04/2022
040802 - Outras	Alínea ff), do n.º 1, do artigo 33º da Lei nº 75/2013, de 12 de setembro	Dinamização do comércio local	Step Freedom, Lda	1 196 100,00	35,00	35,00	0,00	0,00	Delib. 07/03/2022
040802 - Outras	Alínea u), do n.º 1, do artigo 33º da Lei nº 75/2013, de 12 de setembro	Apoio à Natalidade	Stephanie Mordomo Cardosa Moretzsohn	1 196 100,00	720,00	720,00	0,00	0,00	

Transferências e Subsídios concedidos

Município de Ourém

Ano: 2022

do período findo em 31 de Dezembro de 2022

Euros

Tipo de Despesa	Disposições Legais	Finalidade	Entidade Beneficiária	Despesas Orçamentadas	Despesas autorizadas	Despesas pagas	Despesas autorizadas e não pagas	Devolução ocorrida no exercício	Observações
Transferências correntes									
040802 - Outras	Alínea u), do n.º 1, do artigo 33º da Lei nº 75/2013, de 12 de setembro	Apoio à Natalidade	Steven Vieira Ferreira	1 196 100,00	500,00	500,00	0,00	0,00	
040802 - Outras	Alínea ff), do n.º 1, do artigo 33º da Lei nº 75/2013, de 12 de setembro	Dinamização de comercio local	Style Cabeleireiros Unipessoal, Lda	1 196 100,00	150,00	150,00	0,00	0,00	deliberação a 13-06-2022
040802 - Outras	Alínea ff), do n.º 1, do artigo 33º da Lei nº 75/2013, de 12 de setembro	Dinamização de comercio local	Superfreixianda	1 196 100,00	925,00	925,00	0,00	0,00	deliberação a 13-06-2022
040802 - Outras	Alínea u), do n.º 1, do artigo 33º da Lei nº 75/2013, de 12 de setembro	Apoio à Natalidade	Susana Alves Pereira	1 196 100,00	600,00	600,00	0,00	0,00	
040802 - Outras	Alínea u) do n.º 1 do artigo 33.º da lei 75/2013, de 12 de setembro	Apoio à esterilização de animais de companhia	Susana da Graça Bastos	1 196 100,00	55,00	55,00	0,00	0,00	Deliberação 07-11-2022
040802 - Outras	Alínea u), do n.º 1, do artigo 33º da Lei nº 75/2013, de 12 de setembro	Apoio à Natalidade	Susana Gomes Lopes	1 196 100,00	550,00	550,00	0,00	0,00	
040802 - Outras	Alínea u), do n.º 1, do artigo 33º da Lei nº 75/2013, de 12 de setembro	Apoio à Natalidade	Susana Hortense Frazão dos Santos	1 196 100,00	250,00	250,00	0,00	0,00	
040802 - Outras	Alínea u), do n.º 1, do artigo 33º da Lei nº 75/2013, de 12 de setembro	Apoio à Natalidade	Susana Isabel Dias Vieira	1 196 100,00	499,00	499,00	0,00	0,00	
040802 - Outras	Alínea u), do n.º 1, do artigo 33º da Lei nº 75/2013, de 12 de setembro	Apoio à Natalidade	Susana Manuela Custódio José	1 196 100,00	700,00	700,00	0,00	0,00	
040802 - Outras	Alínea u), do n.º 1, do artigo 33º da Lei nº 75/2013, de 12 de setembro	Apoio à Natalidade	Susana Margarida Nunes da Silva Campos	1 196 100,00	540,00	540,00	0,00	0,00	
040802 - Outras	Alínea u), do n.º 1, do artigo 33º da Lei nº 75/2013, de 12 de setembro	Apoio à Natalidade	Susana Maria Ferreira Batista	1 196 100,00	250,00	250,00	0,00	0,00	
040802 - Outras	Alínea u), do n.º 1, do artigo 33º da Lei nº 75/2013, de 12 de setembro	Apoio à Natalidade	Susana Maria Mendes da Silva	1 196 100,00	550,00	550,00	0,00	0,00	
040802 - Outras	Alínea u), do n.º 1, do artigo 33º da Lei nº 75/2013, de 12 de setembro	Apoio à Natalidade	Susana Neves Delgado	1 196 100,00	700,00	700,00	0,00	0,00	
040802 - Outras	Alínea ff), do n.º 1, do artigo 33º da Lei nº 75/2013, de 12 de setembro	Dinamização de comercio local	Susana Orfão da Silva Mendes	1 196 100,00	150,00	150,00	0,00	0,00	deliberação a 06-06-2022
040802 - Outras	Alínea u), do n.º 1, do artigo 33º da Lei nº 75/2013, de 12 de setembro	Apoio à Natalidade	Susana Raquel Figueira Pereira	1 196 100,00	500,00	500,00	0,00	0,00	
040802 - Outras	Alínea u), do n.º 1, do artigo 33º da Lei nº 75/2013, de 12 de setembro	Apoio à Natalidade	Susana Silva Neves	1 196 100,00	500,00	500,00	0,00	0,00	
040802 - Outras	Alínea u), do n.º 1, do artigo 33º da Lei nº 75/2013, de 12 de setembro	Apoio à Natalidade	Susete Marques Pedrosa Ribeiro	1 196 100,00	350,00	350,00	0,00	0,00	

Transferências e Subsídios concedidos

Município de Ourém

Ano: 2022

do período findo em 31 de Dezembro de 2022

Euros

Tipo de Despesa	Disposições Legais	Finalidade	Entidade Beneficiária	Despesas Orçamentadas	Despesas autorizadas	Despesas pagas	Despesas autorizadas e não pagas	Devolução ocorrida no exercício	Observações
Transferências correntes									
040802 - Outras	Alínea u), do n.º 1, do artigo 33º da Lei nº 75/2013, de 12 de setembro	Apoio à Natalidade	Susete Pereira dos Reis	1 196 100,00	500,00	500,00	0,00	0,00	
040802 - Outras	Alínea u), do n.º 1, do artigo 33º da Lei nº 75/2013, de 12 de setembro	Apoio à Natalidade	Susete Pereira Mangas	1 196 100,00	500,00	500,00	0,00	0,00	
040802 - Outras	Alínea u), do n.º 1, do artigo 33º da Lei nº 75/2013, de 12 de setembro	Apoio à Natalidade	Susete Pereira Mangas	1 196 100,00	500,00	500,00	0,00	0,00	
040802 - Outras	Alínea u), do n.º 1, do artigo 33º da Lei nº 75/2013, de 12 de setembro	Apoio à Natalidade	Suzy Lopes da Silva	1 196 100,00	300,00	300,00	0,00	0,00	
040802 - Outras	Alínea u), do n.º 1, do artigo 33º da Lei nº 75/2013, de 12 de setembro	Apoio à Natalidade	Svitlana Maha	1 196 100,00	250,00	250,00	0,00	0,00	
040802 - Outras	Alínea u), do n.º 1, do artigo 33º da Lei nº 75/2013, de 12 de setembro	Apoio à natalidade	Sydney Brandão Rissi	1 196 100,00	250,00	250,00	0,00	0,00	Delib. 19/04/2021
040802 - Outras	Alínea ff) do n.º 1 do artigo 33.º da lei 75/2013, de 12 de setembro	Dinamização do comércio local	Talhos Zé Grande e Construções Sociedade Unipessoal, Lda	1 196 100,00	210,00	210,00	0,00	0,00	Delib. 16/08/2022
040802 - Outras	Alínea u), do n.º 1, do artigo 33º da Lei nº 75/2013, de 12 de setembro	Apoio à esterilização de animais de companhia	Tânia Carolina Oliveira Freitas	1 196 100,00	15,00	15,00	0,00	0,00	
040802 - Outras	Alínea u), do n.º 1, do artigo 33º da Lei nº 75/2013, de 12 de setembro	Apoio à Natalidade	Tânia Cristina Gonçalves Lopes	1 196 100,00	591,09	591,09	0,00	0,00	
040802 - Outras	Alínea u), do n.º 1, do artigo 33º da Lei nº 75/2013, de 12 de setembro	Apoio à natalidade	Tânia Cristina Silva Oliveira	1 196 100,00	500,00	500,00	0,00	0,00	
040802 - Outras	Alínea u), do n.º 1, do artigo 33º da Lei nº 75/2013, de 12 de setembro	Apoio à Natalidade	Tânia Daniela Gomes Sousa	1 196 100,00	600,00	600,00	0,00	0,00	
040802 - Outras	Alínea u), do n.º 1, do artigo 33º da Lei nº 75/2013, de 12 de setembro	Apoio à Natalidade	Tânia Filipa Brites dos Reis	1 196 100,00	500,00	500,00	0,00	0,00	
040802 - Outras	Alínea u), do n.º 1, do artigo 33º da Lei nº 75/2013, de 12 de setembro	Apoio à Natalidade	Tânia Filipa Magalhães Ferreira da Silva	1 196 100,00	651,32	651,32	0,00	0,00	
040802 - Outras	Alínea u), do n.º 1, do artigo 33º da Lei nº 75/2013, de 12 de setembro	Apoio à Natalidade	Tânia Gonçalves Neves	1 196 100,00	250,00	250,00	0,00	0,00	
040802 - Outras	Alínea u), do n.º 1, do artigo 33º da Lei nº 75/2013, de 12 de setembro	Apoio à Natalidade	Tânia Marisa Gaspar Custódio	1 196 100,00	495,00	495,00	0,00	0,00	
040802 - Outras	Alínea u), do n.º 1, do artigo 33º da Lei nº 75/2013, de 12 de setembro	Apoio à Natalidade	Tânia Neves Baptista	1 196 100,00	350,00	350,00	0,00	0,00	
040802 - Outras	Alínea u), do n.º 1, do artigo 33º da Lei nº 75/2013, de 12 de setembro	Apoio à Natalidade	Tânia Neves Baptista	1 196 100,00	500,00	500,00	0,00	0,00	

Transferências e Subsídios concedidos

Município de Ourém

Ano: 2022

do período findo em 31 de Dezembro de 2022

Euros

Tipo de Despesa	Disposições Legais	Finalidade	Entidade Beneficiária	Despesas Orçamentadas	Despesas autorizadas	Despesas pagas	Despesas autorizadas e não pagas	Devolução ocorrida no exercício	Observações
Transferências correntes									
040802 - Outras	Alínea u), do n.º 1, do artigo 33º da Lei nº 75/2013, de 12 de setembro	Apoio à Natalidade	Tânia Patrícia da Silva Ferreira	1 196 100,00	500,00	500,00	0,00	0,00	
040802 - Outras	Alínea u), do n.º 1, do artigo 33º da Lei nº 75/2013, de 12 de setembro	Apoio à Natalidade	Tânia Patrícia Ferreira Laíns	1 196 100,00	700,00	700,00	0,00	0,00	
040802 - Outras	Alínea u), do n.º 1, do artigo 33º da Lei nº 75/2013, de 12 de setembro	Apoio à Natalidade	Tânia Simões Mendes Oliveira	1 196 100,00	700,00	700,00	0,00	0,00	
040802 - Outras	Alínea u), do n.º 1, do artigo 33º da Lei nº 75/2013, de 12 de setembro	Apoio à Natalidade	Tânia Sofia Gonçalves Mesquita	1 196 100,00	700,00	700,00	0,00	0,00	
040802 - Outras	Alínea u), do n.º 1, do artigo 33º da Lei nº 75/2013, de 12 de setembro	Apoio à Natalidade	Tânia Sofia Jorge Gonçalves	1 196 100,00	154,03	154,03	0,00	0,00	
040802 - Outras	Alínea u), do n.º 1, do artigo 33º da Lei nº 75/2013, de 12 de setembro	Apoio à Natalidade	Tânia Sofia Pereira Reis	1 196 100,00	500,00	500,00	0,00	0,00	
040802 - Outras	Alínea u), do n.º 1, do artigo 33º da Lei nº 75/2013, de 12 de setembro	Apoio à Natalidade	Tânia Sofia Vieira Silva	1 196 100,00	600,00	600,00	0,00	0,00	
040802 - Outras	Alínea u), do n.º 1, do artigo 33º da Lei nº 75/2013, de 12 de setembro	Apoio à Natalidade	Taras Boychuk	1 196 100,00	600,00	600,00	0,00	0,00	
040802 - Outras	Alínea u), do n.º 1, do artigo 33º da Lei nº 75/2013, de 12 de setembro	Apoio à Natalidade	Taras Nebesnyy	1 196 100,00	300,00	300,00	0,00	0,00	
040802 - Outras	Alínea u), do n.º 1, do artigo 33º da Lei nº 75/2013, de 12 de setembro	Apoio à Natalidade	Tassila Roosevelt de Souza Rocha	1 196 100,00	162,99	162,99	0,00	0,00	
040802 - Outras	Alínea u), do n.º 1, do artigo 33º da Lei nº 75/2013, de 12 de setembro	Apoio à Natalidade	Tatiana Cristina Queijo Monteiro	1 196 100,00	315,00	315,00	0,00	0,00	Del. 20-12-2021
040802 - Outras	Alínea u), do n.º 1, do artigo 33º da Lei nº 75/2013, de 12 de setembro	Apoio à Natalidade	Tatiana dos Santos Veríssimo	1 196 100,00	500,00	500,00	0,00	0,00	
040802 - Outras	Alínea u), do n.º 1, do artigo 33º da Lei nº 75/2013, de 12 de setembro	Apoio à Natalidade	Tatiana Emanuel Abreu de Sousa	1 196 100,00	500,00	500,00	0,00	0,00	
040802 - Outras	Alínea ff), do n.º 1, do artigo 33º da Lei nº 75/2013, de 12 de setembro	Dinamização do comércio local	Teclamescla,Lda	1 196 100,00	150,00	150,00	0,00	0,00	Delib. 18/04/2022
040802 - Outras	Alínea ff) do n.º 1 do artigo 33.º da lei 75/2013, de 12 de setembro	Dinamização do comércio local	Tecmore, Lda	1 196 100,00	100,00	100,00	0,00	0,00	Delib. 16/08/2022
040802 - Outras	Alínea ff), do n.º 1, do artigo 33º da Lei nº 75/2013, de 12 de setembro	Dinamização de comercio local	Tecmore, Lda	1 196 100,00	175,00	175,00	0,00	0,00	deliberação a 13-06-2022
040802 - Outras	Alínea u), do n.º 1, do artigo 33º da Lei nº 75/2013, de 12 de setembro	Apoio à Natalidade	Telma Alexandra Santana Cardoso Chainho	1 196 100,00	272,96	272,96	0,00	0,00	

Transferências e Subsídios concedidos

Município de Ourém

Ano: 2022

do período findo em 31 de Dezembro de 2022

Euros

Typo de Despesa	Disposições Legais	Finalidade	Entidade Beneficiária	Despesas Orçamentadas	Despesas autorizadas	Despesas pagas	Despesas autorizadas e não pagas	Devolução ocorrida no exercício	Observações
Transferências correntes									
040802 - Outras	Alínea u), do n.º 1, do artigo 33º da Lei nº 75/2013, de 12 de setembro	Apoio à Natalidade	Telma Filipa Ribeiro Faria	1 196 100,00	465,45	465,45	0,00	0,00	
040802 - Outras	Alínea u) do n.º 1 do artigo 33.º da lei 75/2013, de 12 de setembro	Apoio á Natalidade	Telma Marisa Neves	1 196 100,00	225,00	225,00	0,00	0,00	
040802 - Outras	Alínea u), do n.º 1, do artigo 33º da Lei nº 75/2013, de 12 de setembro	Apoio à natalidade	Telma Mendes Ribeiro	1 196 100,00	350,00	350,00	0,00	0,00	
040802 - Outras	Alínea u), do n.º 1, do artigo 33º da Lei nº 75/2013, de 12 de setembro	Apoio à Natalidade	Telma Oliveira Ferreira	1 196 100,00	250,00	250,00	0,00	0,00	
040802 - Outras	Alínea u), do n.º 1, do artigo 33º da Lei nº 75/2013, de 12 de setembro	Apoio à Natalidade	Telma Prazeres dos Santos	1 196 100,00	500,00	500,00	0,00	0,00	
040802 - Outras	Alínea u), do n.º 1, do artigo 33º da Lei nº 75/2013, de 12 de setembro	Apoio à Natalidade	Telmo Nuno Santos Reis	1 196 100,00	339,20	339,20	0,00	0,00	
040802 - Outras	Alínea u), do n.º 1, do artigo 33º da Lei nº 75/2013, de 12 de setembro	Apoio à Natalidade	Teresa Fátima Diogo Rolo	1 196 100,00	500,00	500,00	0,00	0,00	
040802 - Outras	Alínea u), do n.º 1, do artigo 33º da Lei nº 75/2013, de 12 de setembro	Apoio à Natalidade	Teresa Maria de Sousa Ferraz Silva	1 196 100,00	630,00	630,00	0,00	0,00	
040802 - Outras	Alínea u), do n.º 1, do artigo 33º da Lei nº 75/2013, de 12 de setembro	Apoio à Natalidade	Thailys Ferreira Rocha dos Santos	1 196 100,00	540,39	540,39	0,00	0,00	
040802 - Outras	Alínea u), do n.º 1, do artigo 33º da Lei nº 75/2013, de 12 de setembro	Apoio á Natalidade	Tháís Gonçalves Santos	1 196 100,00	250,00	250,00	0,00	0,00	
040802 - Outras	Alínea u), do n.º 1, do artigo 33º da Lei nº 75/2013, de 12 de setembro	Concurso Fotografia " Ourém-A minha cidade"	Tiago Alexandre Mendes Honorato	1 196 100,00	1 000,00	1 000,00	0,00	0,00	
040802 - Outras	Alínea u), do n.º 1, do artigo 33º da Lei nº 75/2013, de 12 de setembro	Apoio à Natalidade	Tiago Ferreira Simões Vieira	1 196 100,00	496,17	496,17	0,00	0,00	
040802 - Outras	Alínea ff), do n.º 1, do artigo 33º da Lei nº 75/2013, de 12 de setembro	Dinamização do comércio local	Tomé & Leitão Lda	1 196 100,00	150,00	150,00	0,00	0,00	Delib. 07/03/2022
040802 - Outras	Alínea ff), do n.º 1, do artigo 33º da Lei nº 75/2013, de 12 de setembro	Dinamização de comercio local	Trigénius - Tecnologias de Informação, S.A.	1 196 100,00	120,00	120,00	0,00	0,00	deliberação a 06-06-2022
040802 - Outras	Alínea ff), do n.º 1, do artigo 33º da Lei nº 75/2013, de 12 de setembro	Dinamização do comércio local	Unifato - Confecções do Centro, Lda	1 196 100,00	30,00	30,00	0,00	0,00	Delib. 18/04/2022
040802 - Outras	Alínea ff), do n.º 1, do artigo 33º da Lei nº 75/2013, de 12 de setembro	Dinamização do comércio local	Unifato - Confecções do Centro, Lda	1 196 100,00	185,00	185,00	0,00	0,00	Delib. 07/03/2022
040802 - Outras	Alínea v), do n.º 1, do artigo 33º da Lei nº 75/2013, de 12 de setembro	Delegação de competências - Ação Social	Valéria Cristina de Almeida Morais	1 196 100,00	600,00	600,00	0,00	0,00	

Transferências e Subsídios concedidos

Município de Ourém

Ano: 2022

do período findo em 31 de Dezembro de 2022

Euros

Tipo de Despesa	Disposições Legais	Finalidade	Entidade Beneficiária	Despesas Orçamentadas	Despesas autorizadas	Despesas pagas	Despesas autorizadas e não pagas	Devolução ocorrida no exercício	Observações
Transferências correntes									
040802 - Outras	Alínea u), do n.º 1, do artigo 33º da Lei nº 75/2013, de 12 de setembro	Apoio à Natalidade	Valéria Neves Marques Joaquim	1 196 100,00	500,00	500,00	0,00	0,00	
040802 - Outras	Alínea ff), do n.º 1, do artigo 33º da Lei nº 75/2013, de 12 de setembro	Dinamização de comercio local	Valerie Ferreira Marques	1 196 100,00	100,00	100,00	0,00	0,00	deliberação a 13-06-2022
040802 - Outras	Alínea ff), do n.º 1, do artigo 33º da Lei nº 75/2013, de 12 de setembro	Dinamização de comercio local	Valerie Ferreira Marques	1 196 100,00	120,00	120,00	0,00	0,00	deliberação a 13-06-2022
040802 - Outras	Alínea ff), do n.º 1, do artigo 33º da Lei nº 75/2013, de 12 de setembro	Dinamização do comércio local	Valerie Ferreira Marques	1 196 100,00	30,00	30,00	0,00	0,00	Delib. 18/04/2022
040802 - Outras	Alínea ff), do n.º 1, do artigo 33º da Lei nº 75/2013, de 12 de setembro	Dinamização do comércio local	Valerie Ferreira Marques	1 196 100,00	35,00	35,00	0,00	0,00	Delib. 07/03/2022
040802 - Outras	Alínea u), do n.º 1, do artigo 33º da Lei nº 75/2013, de 12 de setembro	Apoio à Natalidade	Vanda Hélia de Sousa Gil	1 196 100,00	349,85	349,85	0,00	0,00	
040802 - Outras	Alínea u), do n.º 1, do artigo 33º da Lei nº 75/2013, de 12 de setembro	Apoio à Natalidade	Vanessa Alexandra dos Santos Lopes	1 196 100,00	700,00	700,00	0,00	0,00	
040802 - Outras	Alínea u), do n.º 1, do artigo 33º da Lei nº 75/2013, de 12 de setembro	Apoio à Natalidade	Vanessa Alexandra Vieira Real	1 196 100,00	350,00	350,00	0,00	0,00	
040802 - Outras	Alínea u), do n.º 1, do artigo 33º da Lei nº 75/2013, de 12 de setembro	Apoio à Natalidade	Vanessa Cândida Diamantino Dias	1 196 100,00	600,00	600,00	0,00	0,00	
040802 - Outras	Alínea u), do n.º 1, do artigo 33º da Lei nº 75/2013, de 12 de setembro	Apoio à Natalidade	Vanessa Cristina Lopes Ferreira	1 196 100,00	350,00	350,00	0,00	0,00	
040802 - Outras	Alínea u), do n.º 1, do artigo 33º da Lei nº 75/2013, de 12 de setembro	Apoio à Natalidade	Vanessa Ferreira de Freitas	1 196 100,00	550,00	550,00	0,00	0,00	
040802 - Outras	Alínea u), do n.º 1, do artigo 33º da Lei nº 75/2013, de 12 de setembro	Apoio à Natalidade	Vanessa Filipa Silva Neves	1 196 100,00	350,00	350,00	0,00	0,00	
040802 - Outras	Alínea ff) do n.º 1 do artigo 33.º da lei 75/2013, de 12 de setembro	Dinamização do comércio local	Vanessa Filipa Silva Neves	1 196 100,00	5,00	5,00	0,00	0,00	Delib. 05/09/2022
040802 - Outras	Alínea ff), do n.º 1, do artigo 33º da Lei nº 75/2013, de 12 de setembro	Dinamização de comercio local	Vanessa Filipa Silva Neves	1 196 100,00	65,00	65,00	0,00	0,00	deliberação a 06-06-2022
040802 - Outras	Alínea ff), do n.º 1, do artigo 33º da Lei nº 75/2013, de 12 de setembro	Dinamização do comércio local	Vanessa Filipa Silva Neves	1 196 100,00	10,00	10,00	0,00	0,00	Delib. 18/04/2022
040802 - Outras	Alínea ff), do n.º 1, do artigo 33º da Lei nº 75/2013, de 12 de setembro	Dinamização do comércio local	Vanessa Filipa Silva Neves	1 196 100,00	105,00	105,00	0,00	0,00	Delib. 07/03/2022
040802 - Outras	Alínea u), do n.º 1, do artigo 33º da Lei nº 75/2013, de 12 de setembro	Apoio à Natalidade	Vanessa Nascimento Rodrigues	1 196 100,00	300,00	300,00	0,00	0,00	

Transferências e Subsídios concedidos

Município de Ourém

Ano: 2022

do período findo em 31 de Dezembro de 2022

Euros

Typo de Despesa	Disposições Legais	Finalidade	Entidade Beneficiária	Despesas Orçamentadas	Despesas autorizadas	Despesas pagas	Despesas autorizadas e não pagas	Devolução ocorrida no exercício	Observações
Transferências correntes									
040802 - Outras	Alínea u), do n.º 1, do artigo 33º da Lei nº 75/2013, de 12 de setembro	Apoio à Natalidade	Vanessa Santos de Oliveira Maia	1 196 100,00	630,00	630,00	0,00	0,00	
040802 - Outras	Alínea u), do n.º 1, do artigo 33º da Lei nº 75/2013, de 12 de setembro	Apoio à Natalidade	Vanessa Santos de Oliveira Maia	1 196 100,00	630,00	630,00	0,00	0,00	
040802 - Outras	Alínea u), do n.º 1, do artigo 33º da Lei nº 75/2013, de 12 de setembro	Apoio à Natalidade	Vanessa Teresa da Silva Gonçalves Sousa	1 196 100,00	250,00	250,00	0,00	0,00	
040802 - Outras	Alínea u), do n.º 1, do artigo 33º da Lei nº 75/2013, de 12 de setembro	Apoio à Natalidade	Vânia Alexandra Pereira da Silva Gonçalves	1 196 100,00	500,00	500,00	0,00	0,00	
040802 - Outras	Alínea u), do n.º 1, do artigo 33º da Lei nº 75/2013, de 12 de setembro	Apoio à Natalidade	Vânia Alexandra Pereira da Silva Gonçalves	1 196 100,00	250,00	250,00	0,00	0,00	
040802 - Outras	Alínea ff) do n.º 1 do artigo 33.º da lei 75/2013, de 12 de setembro	Dinamização do comércio local	Vânia Catarina Faria de Oliveira Lima	1 196 100,00	35,00	35,00	0,00	0,00	Delib. 16/08/2022
040802 - Outras	Alínea ff), do n.º 1, do artigo 33º da Lei nº 75/2013, de 12 de setembro	Dinamização do comércio local	Vânia Catarina Faria de Oliveira Lima	1 196 100,00	150,00	150,00	0,00	0,00	Delib. 18/04/2022
040802 - Outras	Alínea u), do n.º 1, do artigo 33º da Lei nº 75/2013, de 12 de setembro	Apoio à Natalidade	Vânia Filipa Santos da Silva	1 196 100,00	500,00	500,00	0,00	0,00	
040802 - Outras	Alínea u), do n.º 1, do artigo 33º da Lei nº 75/2013, de 12 de setembro	Apoio à Natalidade	Vânia Isabel Gonçalves da Silva	1 196 100,00	250,00	250,00	0,00	0,00	
040802 - Outras	Alínea u), do n.º 1, do artigo 33º da Lei nº 75/2013, de 12 de setembro	Apoio à Natalidade	Vânia Isabel Gonçalves da Silva	1 196 100,00	350,00	350,00	0,00	0,00	
040802 - Outras	Alínea u), do n.º 1, do artigo 33º da Lei nº 75/2013, de 12 de setembro	Apoio à Natalidade	Vânia Marisa Reis Santos	1 196 100,00	700,00	700,00	0,00	0,00	
040802 - Outras	Alínea u), do n.º 1, do artigo 33º da Lei nº 75/2013, de 12 de setembro	Apoio à Natalidade	Vânia Marques Cabral	1 196 100,00	500,00	500,00	0,00	0,00	
040802 - Outras	Alínea u), do n.º 1, do artigo 33º da Lei nº 75/2013, de 12 de setembro	Apoio à Natalidade	Vania Patrícia Oliveira	1 196 100,00	500,00	500,00	0,00	0,00	
040802 - Outras	Alínea u), do n.º 1, do artigo 33º da Lei nº 75/2013, de 12 de setembro	Apoio à Natalidade	Vânia Patricia Santos Palaio	1 196 100,00	350,00	350,00	0,00	0,00	
040802 - Outras	Alínea u), do n.º 1, do artigo 33º da Lei nº 75/2013, de 12 de setembro	Apoio à Natalidade	Vânia Sofia Santos Ribeiro	1 196 100,00	350,00	350,00	0,00	0,00	
040802 - Outras	Alínea u), do n.º 1, do artigo 33º da Lei nº 75/2013, de 12 de setembro	Apoio à Natalidade	Vânia Tamára Mendo Coelho	1 196 100,00	673,40	673,40	0,00	0,00	
040802 - Outras	Alínea u), do n.º 1, do artigo 33º da Lei nº 75/2013, de 12 de setembro	Apoio à Natalidade	Vânia Tamára Mendo Coelho	1 196 100,00	675,00	675,00	0,00	0,00	

Transferências e Subsídios concedidos

Município de Ourém

Ano: 2022

do período findo em 31 de Dezembro de 2022

Euros

Tipo de Despesa	Disposições Legais	Finalidade	Entidade Beneficiária	Despesas Orçamentadas	Despesas autorizadas	Despesas pagas	Despesas autorizadas e não pagas	Devolução ocorrida no exercício	Observações
Transferências correntes									
040802 - Outras	Alínea u), do n.º 1, do artigo 33º da Lei nº 75/2013, de 12 de setembro	Apoio à Natalidade	Vera Filipa Lopes Severino	1 196 100,00	487,20	487,20	0,00	0,00	
040802 - Outras	Alínea u), do n.º 1, do artigo 33º da Lei nº 75/2013, de 12 de setembro	Apoio à Natalidade	Vera Lúcia Faria Vicente	1 196 100,00	315,00	315,00	0,00	0,00	
040802 - Outras	Alínea u), do n.º 1, do artigo 33º da Lei nº 75/2013, de 12 de setembro	Apoio à natalidade	Vera Lúcia Gomes Ferreira	1 196 100,00	350,00	350,00	0,00	0,00	Delib. 29/04/2019
040802 - Outras	Alínea u), do n.º 1, do artigo 33º da Lei nº 75/2013, de 12 de setembro	Apoio à Natalidade	Vera Lúcia Marques Bento	1 196 100,00	700,00	700,00	0,00	0,00	
040802 - Outras	Alínea u), do n.º 1, do artigo 33º da Lei nº 75/2013, de 12 de setembro	Apoio à Natalidade	Vera Lúcia Vieira Alves	1 196 100,00	500,00	500,00	0,00	0,00	
040802 - Outras	Alínea u) do n.º 1 do artigo 33.º	Apoio à Natalidade	Vera Mónica Ferreira Jacinto	1 196 100,00	653,34	653,34	0,00	0,00	
040802 - Outras	Alínea u), do n.º 1, do artigo 33º da Lei nº 75/2013, de 12 de setembro	Apoio à Natalidade	Vera Mónica Pereira Ferreira	1 196 100,00	250,00	250,00	0,00	0,00	
040802 - Outras	Alínea u), do n.º 1, do artigo 33º da Lei nº 75/2013, de 12 de setembro	Apoio à natalidade	Vera Patrícia Caldeira Barbosa	1 196 100,00	250,00	250,00	0,00	0,00	
040802 - Outras	Alínea u), do n.º 1, do artigo 33º da Lei nº 75/2013, de 12 de setembro	Apoio à Natalidade	Vera Susana de Oliveira Reis	1 196 100,00	800,00	800,00	0,00	0,00	
040802 - Outras	Alínea u), do n.º 1, do artigo 33º da Lei nº 75/2013, de 12 de setembro	Apoio à Natalidade	Verónica Soares Freire	1 196 100,00	350,00	350,00	0,00	0,00	Del. 20-12-2021
040802 - Outras	Alínea ff) do n.º 1 do artigo 33.º da lei 75/2013, de 12 de setembro	Dinamização do comércio local	Vieira de Sousa & Simões, Lda	1 196 100,00	20,00	20,00	0,00	0,00	Delib. 16/08/2022
040802 - Outras	Alínea ff), do n.º 1, do artigo 33º da Lei nº 75/2013, de 12 de setembro	Dinamização de comercio local	Vieira de Sousa & Simões, Lda	1 196 100,00	250,00	250,00	0,00	0,00	deliberação a 06-06-2022
040802 - Outras	Alínea ff), do n.º 1, do artigo 33º da Lei nº 75/2013, de 12 de setembro	Dinamização do comércio local	Vieira de Sousa & Simões, Lda	1 196 100,00	250,00	250,00	0,00	0,00	Delib. 18/04/2022
040802 - Outras	Alínea ff) do n.º 1 do artigo 33.º da lei 75/2013, de 12 de setembro	Dinamização do comércio local	Vieira Ramos, Lda	1 196 100,00	130,00	130,00	0,00	0,00	Delib. 05/09/2022
040802 - Outras	Alínea ff) do n.º 1 do artigo 33.º da lei 75/2013, de 12 de setembro	Dinamização do comércio local	Vieira Ramos, Lda	1 196 100,00	1 255,00	1 255,00	0,00	0,00	Delib. 16/08/2022
040802 - Outras	Alínea u), do n.º 1, do artigo 33º da Lei nº 75/2013, de 12 de setembro	Apoio à Natalidade	Viktoriya Mustytse	1 196 100,00	500,00	500,00	0,00	0,00	
040802 - Outras	Alínea u) do n.º 1 do artigo 33.º da lei 75/2013, de 12 de setembro	Apoio á Natalidade	Vitor Emanuel de Jesus Caneco	1 196 100,00	250,00	250,00	0,00	0,00	

Transferências e Subsídios concedidos

Município de Ourém

Ano: 2022

do período findo em 31 de Dezembro de 2022

Euros

Tipo de Despesa	Disposições Legais	Finalidade	Entidade Beneficiária	Despesas Orçamentadas	Despesas autorizadas	Despesas pagas	Despesas autorizadas e não pagas	Devolução ocorrida no exercício	Observações
Transferências correntes									
040802 - Outras	Alínea ff) do n.º 1 do artigo 33.º da lei 75/2013, de 12 de setembro	Dinamização do comércio local	Vitor Manuel Fino Santos	1 196 100,00	160,00	160,00	0,00	0,00	Delib. 16/08/2022
040802 - Outras	Alínea ff) do n.º 1 do artigo 33.º da lei 75/2013, de 12 de setembro	Dinamização do comércio local	Vitriu, Comércio de Produtos e Serv.Óticos e Audiometria, Lda	1 196 100,00	200,00	200,00	0,00	0,00	Delib. 16/08/2022
040802 - Outras	Alínea ff), do n.º 1, do artigo 33º da Lei nº 75/2013, de 12 de setembro	Dinamização do comércio local	Vitriu, Comércio de Produtos e Serv.Óticos e Audiometria, Lda	1 196 100,00	50,00	50,00	0,00	0,00	Delib. 18/04/2022
040802 - Outras	Alínea ff), do n.º 1, do artigo 33º da Lei nº 75/2013, de 12 de setembro	Dinamização do comércio local	Vitriu, Comércio de Produtos e Serv.Óticos e Audiometria, Lda	1 196 100,00	60,00	60,00	0,00	0,00	Delib. 07/03/2022
040802 - Outras	Alínea u), do n.º 1, do artigo 33º da Lei nº 75/2013, de 12 de setembro	Apoio à Natalidade	Volodymyr Horanyna	1 196 100,00	300,00	300,00	0,00	0,00	
040802 - Outras	Alínea u), do n.º 1, do artigo 33º da Lei nº 75/2013, de 12 de setembro	Apoio à Natalidade	Yoemy Carolina Cona Trujillo	1 196 100,00	450,00	450,00	0,00	0,00	
040802 - Outras	Alínea u), do n.º 1, do artigo 33º da Lei nº 75/2013, de 12 de setembro	Apoio à Natalidade	Yuriy Skybinskyy	1 196 100,00	500,00	500,00	0,00	0,00	
040802 - Outras	Alínea u), do n.º 1, do artigo 33º da Lei nº 75/2013, de 12 de setembro	Apoio à Natalidade	Zélia Maria da Silva Vieira	1 196 100,00	475,67	475,67	0,00	0,00	
040802 - Outras	Alínea u), do n.º 1, do artigo 33º da Lei nº 75/2013, de 12 de setembro	Apoio à Natalidade	Zita Margarida dos Reis Oliveira	1 196 100,00	585,00	585,00	0,00	0,00	
Total de Transferências correntes				5 029 234,00	3 809 565,51	3 556 902,76	252 662,75	138,00	
Transferências de capital									
080102 - Privadas	alínea u) do n.º 1 do artigo 25.º da lei 75/2013 de 12 de setembro	Apoio na Aquisição "Porta da Tasquinha Do Mercado"	Sandra Cristina Henriques Soares Vieira	300,00	177,50	0,00	177,50	0,00	
080501 - Continente	alínea ff) do n.º 1 do artigo 25.º da lei 75/2013 de 12 de setembro	Melhoria da Mobilidade no Médio Tejo	Comunidade Intermunicipal do Médio Tejo	670 400,00	2 267,15	2 267,15	0,00	0,00	
080501 - Continente	Alínea l), do n.º 1, do artigo 33º da Lei nº 75/2013, de 12 de setembro	Protocolo Caminhos Vicinais	Freguesia Alburitel	670 400,00	5 650,50	5 650,50	0,00	0,00	
080501 - Continente	Alínea l), do n.º 1, do artigo 33º da Lei nº 75/2013, de 12 de setembro	Apoio Financeiro para requalificação do Jardim das Oliveiras	Freguesia Alburitel	670 400,00	90 955,02	90 955,02	0,00	0,00	
080501 - Continente	Alínea l), do n.º 1, do artigo 33º da Lei nº 75/2013, de 12 de setembro	Protocolo Caminhos Vicinais	Freguesia de Atouguia	670 400,00	12 307,50	12 307,50	0,00	0,00	
080501 - Continente	Alínea l), do n.º 1, do artigo 33º da Lei nº 75/2013, de 12 de setembro	Protocolo Caminhos Vicinais	Freguesia de Caxarias	670 400,00	4 818,00	4 818,00	0,00	0,00	
080501 - Continente	Alínea l), do n.º 1, do artigo 33º da Lei nº 75/2013, de 12 de setembro	Apoio Financeiro para ampliação do Cemitério de Espite	Freguesia de Espite	670 400,00	10 000,00	10 000,00	0,00	0,00	

NOTA: Os compromissos sem entidade não são contabilizados neste mapa.

Transferências e Subsídios concedidos

Ano: 2022

Município de Ourém

do período findo em 31 de Dezembro de 2022

Euros

Tipo de Despesa	Disposições Legais	Finalidade	Entidade Beneficiária	Despesas Orçamentadas	Despesas autorizadas	Despesas pagas	Despesas autorizadas e não pagas	Devolução ocorrida no exercício	Observações
Transferências de capital									
080501 - Continente	Alínea I), do n.º 1, do artigo 33º da Lei nº 75/2013, de 12 de setembro	Protocolo de Apoio a Caminhos Vicinais	Freguesia de Espite	670 400,00	7 746,00	7 746,00	0,00	0,00	
080501 - Continente	Alínea I), do n.º 1, do artigo 33º da Lei nº 75/2013, de 12 de setembro	Protocolo Caminhos Vicinais	Freguesia de Fátima	670 400,00	28 675,50	28 675,50	0,00	0,00	
080501 - Continente	Alínea I), do n.º 1, do artigo 33º da Lei nº 75/2013, de 12 de setembro	Implantação de Nova Biblioteca de Fátima	Freguesia de Fátima	670 400,00	29 415,74	29 415,74	0,00	0,00	
080501 - Continente	Alínea I), do n.º 1, do artigo 33º da Lei nº 75/2013, de 12 de setembro	Protocolo Caminhos Vicinais	Freguesia de Nª. Srª. das Misericórdias	670 400,00	22 137,00	22 137,00	0,00	0,00	
080501 - Continente	Alínea I), do n.º 1, do artigo 33º da Lei nº 75/2013, de 12 de setembro	Protocolo Caminhos Vicinais	Freguesia de Seixa	670 400,00	7 096,50	7 096,50	0,00	0,00	
080501 - Continente	Alínea I), do n.º 1, do artigo 33º da Lei nº 75/2013, de 12 de setembro	Protocolo Caminhos Vicinais	Freguesia de Urqueira	670 400,00	15 025,50	15 025,50	0,00	0,00	
080501 - Continente	Alínea I), do n.º 1, do artigo 33º da Lei nº 75/2013, de 12 de setembro	Protocolo Caminhos Vicinais	Freguesia Nossa Senhora da Piedade	670 400,00	6 204,00	6 204,00	0,00	0,00	
080501 - Continente	Alínea I), do n.º 1, do artigo 33º da Lei nº 75/2013, de 12 de setembro	Apoio financeiro para execução de arranjos exteriores junto ao Cemitério do Vale Travesso	Freguesia Nossa Senhora da Piedade	670 400,00	14 495,45	4 831,82	9 663,63	0,00	
080501 - Continente	Alínea I), do n.º 1, do artigo 33º da Lei nº 75/2013, de 12 de setembro	Arranjos Exteriores na Rua Dr. Agostinho Barroso Gonçalves	Freguesia Nossa Senhora da Piedade	670 400,00	8 734,80	8 734,80	0,00	0,00	Del 21-06-2021
080501 - Continente	Alínea I), do n.º 1, do artigo 33º da Lei nº 75/2013, de 12 de setembro	Apoio ao investimento - Casa Mortuária de Pinheiro/*Cabiçalva	Freguesia Nossa Senhora da Piedade	670 400,00	16 979,50	16 979,50	0,00	0,00	
080501 - Continente	Alínea I), do n.º 1, do artigo 33º da Lei nº 75/2013, de 12 de setembro	Protocolo Caminhos Vicinais	União das Freguesias de Freixianda, Ribeira do Fárrio e Formigais	670 400,00	31 821,00	31 821,00	0,00	0,00	
080501 - Continente	Alínea j) do n.º 1 do artigo 25.º da lei 75/2013 de 12 de setembro	Apoio financeiro para reparação do campo de ténis de Freixianda	União das Freguesias de Freixianda, Ribeira do Fárrio e Formigais	670 400,00	9 673,67	9 673,67	0,00	0,00	
080501 - Continente	Alínea I), do n.º 1, do artigo 33º da Lei nº 75/2013, de 12 de setembro	Protocolo Caminhos Vicinais	União das Freguesias de Gondemaria e Olival	670 400,00	8 616,00	8 616,00	0,00	0,00	
080501 - Continente	Alínea I), do n.º 1, do artigo 33º da Lei nº 75/2013, de 12 de setembro	Protocolo - Terreno para Parque de Estacionamento	União das Freguesias de Gondemaria e Olival	670 400,00	26 000,00	26 000,00	0,00	0,00	
080501 - Continente	Alínea I), do n.º 1, do artigo 33º da Lei nº 75/2013, de 12 de setembro	Apoio ao investimento - "Arranjos Exteriores da Casa Mortuária de Olival "	União das Freguesias de Gondemaria e Olival	670 400,00	18 032,58	18 032,58	0,00	0,00	
080501 - Continente	Alínea I), do n.º 1, do artigo 33º da Lei nº 75/2013, de 12 de setembro	Protocolo Caminhos Vicinais	União das Freguesias de Matas e Cercal	670 400,00	6 663,00	3 331,50	3 331,50	0,00	
080501 - Continente	Alínea I), do n.º 1, do artigo 33º da Lei nº 75/2013, de 12 de setembro	Apoio financeiro para "Remodelação do Edifício da Junta de Freguesia"	União das Freguesias de Matas e Cercal	670 400,00	28 860,00	28 860,00	0,00	0,00	

Transferências e Subsídios concedidos

Município de Ourém

Ano: 2022

do período findo em 31 de Dezembro de 2022

Euros

Tipo de Despesa	Disposições Legais	Finalidade	Entidade Beneficiária	Despesas Orçamentadas	Despesas autorizadas	Despesas pagas	Despesas autorizadas e não pagas	Devolução ocorrida no exercício	Observações
Transferências de capital									
080501 - Continente	Alínea i), do n.º 1, do artigo 33º da Lei nº 75/2013, de 12 de setembro	Apoio financeiro para "Campo de jogos - 1.ª fase"	União das Freguesias de Matas e Cercal	670 400,00	35 584,17	35 584,17	0,00	0,00	
080501 - Continente	Alínea l), do n.º 1, do artigo 33º da Lei nº 75/2013, de 12 de setembro	Protocolo Caminhos Vicinais	União das Freguesias de Rio de Couros e Casal dos Bernardos	670 400,00	15 675,00	15 675,00	0,00	0,00	
080701 - Instituições sem fins lucrativos	Alínea u), do n.º 1, do artigo 33º da Lei nº 75/2013, de 12 de setembro	Aquisição de Viatura	Academia de Música Banda de Ourém - AMBO	961 500,00	4 192,64	4 192,64	0,00	0,00	
080701 - Instituições sem fins lucrativos	Alínea u), do n.º 1, do artigo 33º da Lei nº 75/2013, de 12 de setembro	Apoio financeiro para aquisição de uma viatura	APAJEFÁTIMA - Associação de Pais e Encarregados de Educação de Fátima	961 500,00	3 463,26	3 463,26	0,00	0,00	
080701 - Instituições sem fins lucrativos	Alínea u), do n.º 1, do artigo 33º da Lei nº 75/2013, de 12 de setembro	Apoio financeiro para aquisição de uma viatura	APDAF-Associação Promoção e Dinamização Apoio Família	961 500,00	3 515,15	3 515,15	0,00	0,00	
080701 - Instituições sem fins lucrativos	Alínea u), do n.º 1, do artigo 33º da Lei nº 75/2013, de 12 de setembro	Apoio financeiro para aquisição de uma viatura	Associação Centro de Dia da Freguesia de Fátima	961 500,00	3 263,69	3 263,69	0,00	0,00	
080701 - Instituições sem fins lucrativos	Alínea u), do n.º 1, do artigo 33º da Lei nº 75/2013, de 12 de setembro	Apoio financeiro para aquisição de uma viatura	Associação Cultural e Recreativa de Alburitel	961 500,00	3 275,35	3 275,35	0,00	0,00	
080701 - Instituições sem fins lucrativos	Alínea u), do n.º 1, do artigo 33º da Lei nº 75/2013, de 12 de setembro	Apoio financeiro para aquisição de uma viatura	Associação de Bem Estar de Urqueira	961 500,00	4 744,44	4 744,44	0,00	0,00	
080701 - Instituições sem fins lucrativos	Alínea o) do n.º1 do artigo 33.º, do Anexo I da Lei 75/2013, de 12 de setembro.	Apoio Financeiro para Remodelação da Cobertura do Imóvel	Associação de Cultura e Desporto de Vale Travesso	961 500,00	11 227,50	7 485,00	3 742,50	0,00	
080701 - Instituições sem fins lucrativos	Alínea u), do n.º 1, do artigo 33º da Lei nº 75/2013, de 12 de setembro	Aquisição de Viatura	Associação Desportiva os Raposinhos	961 500,00	4 680,20	1 170,05	3 510,15	0,00	
080701 - Instituições sem fins lucrativos	Alínea u), do n.º 1, do artigo 33º da Lei nº 75/2013, de 12 de setembro	Protocolo para financiar a remodelação e ampliação dos balneários das suas instalações desportivas	Associação Desportiva, Recreativa e Cultural Vasco da Gama	961 500,00	25 639,72	19 229,79	6 409,93	0,00	
080701 - Instituições sem fins lucrativos	Alínea u), do n.º 1, do artigo 33º da Lei nº 75/2013, de 12 de setembro	Apoio financeiro para aquisição de uma viatura	Associação do Centro Social da Paróquia de Seiça	961 500,00	4 744,44	4 744,44	0,00	0,00	
080701 - Instituições sem fins lucrativos	Alínea u), do n.º 1, do artigo 33º da Lei nº 75/2013, de 12 de setembro	Aquisição Viaturas	Associação Humanitária de Bombeiros Voluntários de Caxarias	961 500,00	6 000,00	1 000,00	5 000,00	0,00	0,00 Deliberação de 06-06-2022
080701 - Instituições sem fins lucrativos	Alínea u), do n.º 1, do artigo 33º da Lei nº 75/2013, de 12 de setembro	Aquisição Viaturas	Associação Humanitária de Bombeiros Voluntários de Caxarias	961 500,00	6 000,00	6 000,00	0,00	0,00	
080701 - Instituições sem fins lucrativos	Alínea u), do n.º 1, do artigo 33º da Lei nº 75/2013, de 12 de setembro	Aquisição Viaturas	Associação Humanitária de Bombeiros Voluntários de Fátima	961 500,00	6 000,00	1 000,00	5 000,00	0,00	0,00 Deliberação de 06-06-2022
080701 - Instituições sem fins lucrativos	Alínea u), do n.º 1, do artigo 33º da Lei nº 75/2013, de 12 de setembro	Aquisição Viaturas	Associação Humanitária de Bombeiros Voluntários de Fátima	961 500,00	6 000,00	6 000,00	0,00	0,00	
080701 - Instituições sem fins lucrativos	Alínea u), do n.º 1, do artigo 33º da Lei nº 75/2013, de 12 de setembro	Aquisição Viaturas	Associação Humanitária dos Bombeiros Voluntários de Ourém	961 500,00	6 000,00	1 000,00	5 000,00	0,00	0,00 Deliberação de 06-06-2022

NOTA: Os compromissos sem entidade não são contabilizados neste mapa.

Transferências e Subsídios concedidos

Município de Ourém

Ano: 2022

do período findo em 31 de Dezembro de 2022

Euros

Tipo de Despesa	Disposições Legais	Finalidade	Entidade Beneficiária	Despesas Orçamentadas	Despesas autorizadas	Despesas pagas	Despesas autorizadas e não pagas	Devolução ocorrida no exercício	Observações
Transferências de capital									
080701 - Instituições sem fins lucrativos	Alínea u), do n.º 1, do artigo 33º da Lei nº 75/2013, de 12 de setembro	Aquisição Viaturas	Associação Humanitária dos Bombeiros Voluntários de Ourém	961 500,00	6 000,00	6 000,00	0,00	0,00	
080701 - Instituições sem fins lucrativos	Alínea u), do n.º 1, do artigo 33º da Lei nº 75/2013, de 12 de setembro	Apoio financeiro para aquisição de uma viatura	C. S. M. - Centro Social das Matas	961 500,00	5 677,60	5 677,60	0,00	0,00	
080701 - Instituições sem fins lucrativos	Alínea o) do n.º 1 do art.º 33, do Anexo I, da Lei 75/2013, de 12 de setembro	Apoio financeiro para construção de parque infantil	CEF - Centro de Estudos de Fátima	961 500,00	18 177,91	18 177,91	0,00	0,00	
080701 - Instituições sem fins lucrativos	Alínea u), do n.º 1, do artigo 33º da Lei nº 75/2013, de 12 de setembro	Protocolo de Apoio Financeiro - "Requalificação do Espaço do Novo Auditório"	Centro Cultural e Recreativo Peras Ruivas	961 500,00	5 927,72	3 951,82	1 975,90	0,00	Del. 17-01-2022
080701 - Instituições sem fins lucrativos	Alínea u), do n.º 1, do artigo 33º da Lei nº 75/2013, de 12 de setembro	Aquisição de Viatura	Centro de 3ª Idade de Gondemaria	961 500,00	7 116,70	4 744,52	2 372,18	0,00	
080701 - Instituições sem fins lucrativos	Alínea u), do n.º 1, do artigo 33º da Lei nº 75/2013, de 12 de setembro	Apoio Financeiro para aquisição de viatura elétrica	Centro de Bem Estar do Bairro	961 500,00	5 725,00	2 862,50	2 862,50	0,00	
080701 - Instituições sem fins lucrativos	Alínea u), do n.º 1, do artigo 33º da Lei nº 75/2013, de 12 de setembro	Protocolo para Beneficiação de infra estruturas desportivas sitas na Rua Padre Martins Pereira, em Fátima	Centro Desportivo de Fátima	961 500,00	105 103,49	70 100,00	35 003,49	0,00	
080701 - Instituições sem fins lucrativos	Alínea u), do n.º 1, do artigo 33º da Lei nº 75/2013, de 12 de setembro	Apoio financeiro para aquisição de uma viatura	Centro Desportivo Social e Cultural de Cercal - Vales e Ninho	961 500,00	1 475,58	1 475,58	0,00	0,00	
080701 - Instituições sem fins lucrativos	Alínea u), do n.º 1, do artigo 33º da Lei nº 75/2013, de 12 de setembro	Apoio financeiro para ampliação da creche em Fátima	Centro Infantil Santa Maria de Leuca	961 500,00	15 756,50	7 878,25	7 878,25	0,00	Delib. 05/09/2022
080701 - Instituições sem fins lucrativos	Alínea u), do n.º 1, do artigo 33º da Lei nº 75/2013, de 12 de setembro	Protocolo - "Melhoramentos na Sede da Associação"	Centro Recreativo e Cultural de S.Gens	961 500,00	12 387,54	6 193,77	6 193,77	0,00	
080701 - Instituições sem fins lucrativos	Alínea u), do n.º 1, do artigo 33º da Lei nº 75/2013, de 12 de setembro	Apoio financeiro para aquisição de uma viatura	Centro Social da Divina Providência - Casa do Bom Samaritano	961 500,00	2 310,06	2 310,06	0,00	0,00	
080701 - Instituições sem fins lucrativos	Alínea u), do n.º 1, do artigo 33º da Lei nº 75/2013, de 12 de setembro	Apoio financeiro para aquisição de uma viatura	Centro Social da Ribeira do Fárrio	961 500,00	4 744,44	4 744,44	0,00	0,00	
080701 - Instituições sem fins lucrativos	Alínea u), do n.º 1, do artigo 33º da Lei nº 75/2013, de 12 de setembro	Protocolo - Climatização do Centro de convívio "Espaço convida"	Centro Social de Casal dos Bernardos	961 500,00	5 839,63	5 839,63	0,00	0,00	
080701 - Instituições sem fins lucrativos	Alínea u), do n.º 1, do artigo 33º da Lei nº 75/2013, de 12 de setembro	Aquisição de Viatura	Centro Social de Casal dos Bernardos	961 500,00	539,97	539,97	0,00	0,00	
080701 - Instituições sem fins lucrativos	Alínea u), do n.º 1, do artigo 33º da Lei nº 75/2013, de 12 de setembro	Protocolo para instalação de um parque infantil, junto à sua creche	Centro Social do Espírito Santo	961 500,00	18 627,08	18 627,08	0,00	3 724,20	
080701 - Instituições sem fins lucrativos	Alínea u), do n.º 1, do artigo 33º da Lei nº 75/2013, de 12 de setembro	Protocolo de apoio à aquisição de uma carrinha elétrica	Centro Social Paroquial Freixianda	961 500,00	1 706,75	1 706,75	0,00	0,00	

Transferências e Subsídios concedidos

Município de Ourém

Ano: 2022

do período findo em 31 de Dezembro de 2022

Euros

Tipo de Despesa	Disposições Legais	Finalidade	Entidade Beneficiária	Despesas Orçamentadas	Despesas autorizadas	Despesas pagas	Despesas autorizadas e não pagas	Devolução ocorrida no exercício	Observações
Transferências de capital									
080701 - Instituições sem fins lucrativos	Alínea u), do n.º 1, do artigo 33º da Lei nº 75/2013, de 12 de setembro	Apoio Financeiro para ampliação do lar de idosos e melhoria das condições das respostas sociais existentes	Centro Social Paroquial Freixianda	961 500,00	25 247,50	25 247,50	0,00	0,00	
080701 - Instituições sem fins lucrativos	Alínea u), do n.º 1, do artigo 33º da Lei nº 75/2013, de 12 de setembro	Apoio financeiro para "Remodelação e requalificação das instalações do Centro de Dia"	Centro Social Paroquial Rio de Couros	961 500,00	12 213,50	6 106,75	6 106,75	0,00	
080701 - Instituições sem fins lucrativos	Alínea u), do n.º 1, do artigo 33º da Lei nº 75/2013, de 12 de setembro	Apoio financeiro para aquisição de uma viatura	Centro Social Paroquial Rio de Couros	961 500,00	2 768,47	2 768,47	0,00	0,00	
080701 - Instituições sem fins lucrativos	Alínea u), do n.º 1, do artigo 33º da Lei nº 75/2013, de 12 de setembro	Aquisição de Viatura	Clube Atlético Ouriense	961 500,00	4 993,12	1 248,28	3 744,84	0,00	
080701 - Instituições sem fins lucrativos	Alínea u), do n.º 1, do artigo 33º da Lei nº 75/2013, de 12 de setembro	Apoio Financeiro para "Requalificação das Instalações de Apoio à Prática Desportiva, Segurança dos Utentes e Apoio ao Público no Estádio do Operário"	Clube Desportivo Vilarense	961 500,00	8 869,96	4 434,98	4 434,98	0,00	
080701 - Instituições sem fins lucrativos	Alínea u), do n.º 1, do artigo 33º da Lei nº 75/2013, de 12 de setembro	Apoio Financeiro para "Requalificação e Conservação de Recinto de Jogos e Campo de Futebol	Clube Desportivo Vilarense	961 500,00	107 500,00	107 500,00	0,00	0,00	
080701 - Instituições sem fins lucrativos	Alínea u), do n.º 1, do artigo 33º da Lei nº 75/2013, de 12 de setembro	Protocolo de apoio para requalificação do auditório cultural dos Monfortinos em Fátima	Conservatório de Música e Artes do Centro	961 500,00	49 333,36	37 000,02	12 333,34	0,00	
080701 - Instituições sem fins lucrativos	Alínea o) do n.º 1 do art.º 33, do Anexo I, da Lei 75/2013, de 12 de setembro	Protocolo para Requalificação do Relvado Sintético	CRIF - Centro de Reabilitação e Integração de Fátima	961 500,00	98 479,41	98 479,41	0,00	0,00	Delib. 06/09/2021
080701 - Instituições sem fins lucrativos	Alínea u), do n.º 1, do artigo 33º da Lei nº 75/2013, de 12 de setembro	Apoio financeiro para aquisição de uma viatura	CRIF - Centro de Reabilitação e Integração de Fátima	961 500,00	3 304,08	3 304,08	0,00	0,00	
080701 - Instituições sem fins lucrativos	Alínea u), do n.º 1, do artigo 33º da Lei nº 75/2013, de 12 de setembro	Apoio financeiro para aquisição de uma viatura	CRIO - Centro de Recuperação Infantil Ouriense	961 500,00	4 550,57	4 550,57	0,00	0,00	
080701 - Instituições sem fins lucrativos	Alínea u), do n.º 1, do artigo 33º da Lei nº 75/2013, de 12 de setembro	Apoio Financeiro para aquisição de equipamento mobiliário para a escola	Escola Infantil Jacinta Marto	961 500,00	4 187,30	3 604,09	583,21	0,00	
080701 - Instituições sem fins lucrativos	Alínea o) do n.º 1 do art.º 33, do Anexo I, da Lei 75/2013, de 12 de setembro	Protocolo referente à Reabilitação da Igreja Paroquial de Freixianda	Fábrica da Igreja Paroquial de Freixianda	961 500,00	11 077,50	11 077,50	0,00	0,00	
080701 - Instituições sem fins lucrativos	Alínea u), do n.º 1, do artigo 33º da Lei nº 75/2013, de 12 de setembro	Apoio financeiro para aquisição de uma viatura	Fundação Arca da Aliança	961 500,00	3 304,65	3 304,65	0,00	0,00	
080701 - Instituições sem fins lucrativos	Alínea u), do n.º 1, do artigo 33º da Lei nº 75/2013, de 12 de setembro	Protocolo - Fundação Dr. Agostinho Albano Almeida-MiniAlmeida Campo de Jogos junto à Casa Dr. Joaquim Alves	Fundação Dr. Agostinho Albano Almeida	961 500,00	19 748,32	9 874,16	9 874,16	0,00	Deliberação de 17-06-2022
080701 - Instituições sem fins lucrativos	Alínea u), do n.º 1, do artigo 33º da Lei nº 75/2013, de 12 de setembro	Aquisição de Viatura	Fundação Dr. Agostinho Albano Almeida	961 500,00	2 218,78	2 218,78	0,00	0,00	

NOTA: Os compromissos sem entidade não são contabilizados neste mapa.

Transferências e Subsídios concedidos

Município de Ourém

Ano: 2022

do período findo em 31 de Dezembro de 2022

Euros

Tipo de Despesa	Disposições Legais	Finalidade	Entidade Beneficiária	Despesas Orçamentadas	Despesas autorizadas	Despesas pagas	Despesas autorizadas e não pagas	Devolução ocorrida no exercício	Observações
Transferências de capital									
080701 - Instituições sem fins lucrativos	Alínea u), do n.º 1, do artigo 33º da Lei nº 75/2013, de 12 de setembro	Protocolo de Colaboração para "Obras de Remodelação da Sede e Arranjos Exteriores"	Grupo Desportivo Sobralense	961 500,00	14 854,25	14 854,25	0,00	0,00	
080701 - Instituições sem fins lucrativos	Alínea o) do n.º 1 do art.º 33, do AnexoI, da Lei 75/2013, de 12 de setembro	Protocolo de apoio financeiro para reparação do revestimento exterior do edifício dos Monfortinos em Fátima	INSIGNARE - Associação de Ensino e Formação	961 500,00	110 006,83	49 200,00	60 806,83	0,00	
080701 - Instituições sem fins lucrativos	Alínea u), do n.º 1, do artigo 33º da Lei nº 75/2013, de 12 de setembro	Apoio financeiro para aquisição de uma viatura	Instituto Juvenil Lopes e Vicunha	961 500,00	3 233,14	3 233,14	0,00	0,00	
080701 - Instituições sem fins lucrativos			Irmandade da Santa Casa da Misericórdia de Fátima/Ourém	961 500,00	10 995,93	3 665,31	7 330,62	0,00	
080701 - Instituições sem fins lucrativos	Alínea u), do n.º 1, do artigo 33º da Lei nº 75/2013, de 12 de setembro	Apoio financeiro para aquisição de uma viatura	Jardim Infantil de Ourém	961 500,00	2 682,49	2 682,49	0,00	0,00	
080701 - Instituições sem fins lucrativos	Alínea u), do n.º 1, do artigo 33º da Lei nº 75/2013, de 12 de setembro	Apoio financeiro para aquisição de uma viatura	Lar de Santa Beatriz da Silva	961 500,00	4 744,44	4 744,44	0,00	0,00	
080701 - Instituições sem fins lucrativos	Alínea u), do n.º 1, do artigo 33º da Lei nº 75/2013, de 12 de setembro	Aquisição de Viatura	Montamora Sport Club - Assoc.Desp.Recreativa e Cultural	961 500,00	3 435,36	1 172,43	2 262,93	0,00	
080701 - Instituições sem fins lucrativos	Alínea u), do n.º 1, do artigo 33º da Lei nº 75/2013, de 12 de setembro	Aquisição de Viatura	Ourearte - Escola de Música e Artes de Ourém	961 500,00	6 000,00	1 500,00	4 500,00	0,00	
Total de Transferências de capital				1 632 200,00	1 293 222,40	1 083 123,44	210 098,96	3 724,20	

Anexo 6.2. – Transferências e Subsídios – Receita

Transferências e Subsídios Recebidos

Município de Ourém

Ano:

2022

Tipo de Receita	Disposições Legais	Finalidade	Entidade Financiadora	Receita Prevista	Receita Recebida	Receita Prevista e Não Recebida	Devolução de Transferências/ Subsídios ocorrida no exercício	Observações
	(1)	(2)	(3)	(4)	(5)	(6)=(4)-(5)	(7)	(8)
Transferências correntes								
06010102-Empresas públicas municipais e intermunicipais	Artigo 25.º do DL n.º 159/2014, de 27/10, conjugado com o artigo 8.º, da Portaria m.º 60-C/2015, de 02/03	Centro 03-5266-FSE-000015-PEDIME 1ª Fase- Planos Integrados e inovadores de combate ao insucesso escolar	Comunidade Intermunicipal do Médio Tejo	100,00	221 346,80	-221 246,80	0,00	
06010102-Empresas públicas municipais e intermunicipais	Decreto-Lei n.º 10-A/2020, de 13 de março, conjugado com o artigo 6º do Despacho n.º 5988/2021 de 04/06	Candidatura FSUE-02-9999-FSUE-000147 - Combate e mitigação da Pandemia COVID19- Região do Médio Tejo do Programa Operacional Regional do Centro (Centro 2020)	Comunidade Intermunicipal do Médio Tejo	100,00	136 490,77	-136 390,77	0,00	
06010102-Empresas públicas municipais e intermunicipais	Artigo 25.º do DL n.º 159/2014, de 27/10, conjugado com a Portaria n.º 57-A/2015, de 27/02	Capacitação AD.Pública- Cadastro Simplificado-CENTRO-08-562-FSE-000012	Comunidade Intermunicipal do Médio Tejo	100,00	35 596,83	-35 496,83	0,00	
06010102-Empresas públicas municipais e intermunicipais	Lei n.º 52/2015, de 9 de junho, conjugado com Decreto-Lei n.º 42-A/2016, de 12 de agosto e o Decreto-Lei n.º 1-A/2020 de 03 de janeiro	Comparticipação no programa de apoio à redução Tarifária (Part)- Transportes Escolares	Comunidade Intermunicipal do Médio Tejo	100,00	739,26	-639,26	0,00	
060102-Privada	Lei n.º 52/2015, de 9 de junho, conjugado com Decreto-Lei n.º 42-A/2016, de 12 de agosto e o Decreto-Lei n.º 1-A/2020 de 03 de janeiro	Comparticipação no programa de apoio à redução Tarifária (Part)	Comunidade Intermunicipal do Médio Tejo	100,00	315,79	-215,79	0,00	
06030101-Fundo de Equilíbrio Financeiro	art. 27 da Lei 73/2013 de 03/09	Fundo de Equilíbrio Financeiro	DGAL - Direção Geral das Autarquias Locais	9 835 673,00	9 835 673,00	0,00	89 139,00	
06030102-Fundo Social Municipal	art. 30 da Lei 73/2013 de 03/09	Fundo Social Municipal	DGAL - Direção Geral das Autarquias Locais	819 149,00	819 149,00	0,00	0,00	

Transferências e Subsídios Recebidos

Município de Ourém

Ano:

2022

Tipo de Receita	Disposições Legais	Finalidade	Entidade Financiadora	Receita Prevista	Receita Recebida	Receita Prevista e Não Recebida	Devolução de Transferências/ Subsídios ocorrida no exercício	Observações
	´(1)	´(2)	´(3)	´(4)	´(5)	´(6)=(4)-(5)	´(7)	´(8)
06030103-Participação fixa no IRS	art. 26 da Lei 73/2013 de 03/09	Participação fixa no IRS	DGAL - Direção Geral das Autarquias Locais	1 492 560,00	1 492 560,00	0,00	0,00	
0603010601-Transferências de competências-Lei nº 50/2018-Pessoal não docente	artª 11 da Lei nº 50/2018 de 16/8	Pessoal não Docente	Instituto de Gestão Financeira da Educação, IP	2 410 600,00	1 533 285,95	877 314,05	0,00	
0603010601-Transferências de competências-Lei nº 50/2018-Pessoal não docente	artª 11 da Lei nº 50/2018 de 16/8	Pessoal não Docente	DGAL - Direção Geral das Autarquias Locais	2 410 600,00	1 156 492,45	1 254 107,55	0,00	
0603010602-Transferências de competências-Lei nº 50/2018- refeições	artª 11 da Lei nº 50/2018 de 16/8	Refeições Escolares	Instituto de Gestão Financeira da Educação, IP	366 000,00	99 466,50	266 533,50	0,00	
0603010602-Transferências de competências-Lei nº 50/2018- refeições	artª 11 da Lei nº 50/2018 de 16/8	Refeições Escolares	DGAL - Direção Geral das Autarquias Locais	366 000,00	75 501,81	290 498,19	0,00	
0603010602-Transferências de competências-Lei nº 50/2018- refeições	DL n.º 55/2009 de 02/03, Portaria n.º 161/2011 de 18/04	Refeições Escolares- Leite e Fruta Escolar	Comunidade Intermunicipal do Médio Tejo	366 000,00	8 310,85	357 689,15	0,00	
0603010603-Transferências de competências-Lei nº 50/2018- Circuitos Especiais de Transportes	artª 11 da Lei nº 50/2018 de 16/8	Transportes Escolares	Instituto de Gestão Financeira da Educação, IP	34 250,00	19 973,80	14 276,20	0,00	
0603010603-Transferências de competências-Lei nº 50/2018- Circuitos Especiais de Transportes	artª 11 da Lei nº 50/2018 de 16/8	Transportes Escolares	DGAL - Direção Geral das Autarquias Locais	34 250,00	14 267,00	19 983,00	0,00	
0603010604-Transferências de competências-Lei nº 50/2018-Atividades de animação e apoio à família	artª 11 da Lei nº 50/2018 de 16/8	Atividades de animação e apoio à família	Instituto de Gestão Financeira da Educação, IP	423 250,00	246 900,29	176 349,71	0,00	
0603010604-Transferências de competências-Lei nº 50/2018-Atividades de animação e apoio à família	artª 11 da Lei nº 50/2018 de 16/8	Atividades de animação e apoio à família	DGAL - Direção Geral das Autarquias Locais	423 250,00	176 358,00	246 892,00	0,00	

Transferências e Subsídios Recebidos

Município de Ourém

Ano:

2022

Tipo de Receita	Disposições Legais	Finalidade	Entidade Financiadora	Receita Prevista	Receita Recebida	Receita Prevista e Não Recebida	Devolução de Transferências/ Subsídios ocorrida no exercício	Observações
	´(1)	´(2)	´(3)	´(4)	´(5)	´(6)=(4)-(5)	´(7)	´(8)
0603010605-Transferências de competências-Lei nº 50/2018-Atividades de enriquecimento curriculares	artª 11 da Lei nº 50/2018 de 16/8	Atividades de enriquecimento curriculares	Instituto de Gestão Financeira da Educação, IP	171 300,00	124 617,57	46 682,43	0,00	
0603010605-Transferências de competências-Lei nº 50/2018-Atividades de enriquecimento curriculares	artª 11 da Lei nº 50/2018 de 16/8	Atividades de enriquecimento curriculares	DGAL - Direção Geral das Autarquias Locais	171 300,00	89 012,55	82 287,45	0,00	
0603010606-Transferências de competências-Lei nº 50/2018- Comparticipação em encargos de Instalações	artª 11 da Lei nº 50/2018 de 16/8	Comparticipação em encargos de Instalações	Instituto de Gestão Financeira da Educação, IP	252 100,00	147 050,19	105 049,81	0,00	
0603010606-Transferências de competências-Lei nº 50/2018- Comparticipação em encargos de Instalações	artª 11 da Lei nº 50/2018 de 16/8	Comparticipação em encargos de Instalações	DGAL - Direção Geral das Autarquias Locais	252 100,00	105 035,85	147 064,15	0,00	
0603010607-Transferências de competências-Lei nº 50/2018-Conservação de escolas	artª 11 da Lei nº 50/2018 de 16/8	Conservação de escolas	Instituto de Gestão Financeira da Educação, IP	60 000,00	38 532,92	21 467,08	0,00	
0603010607-Transferências de competências-Lei nº 50/2018-Conservação de escolas	artª 11 da Lei nº 50/2018 de 16/8	Conservação de escolas	DGAL - Direção Geral das Autarquias Locais	60 000,00	63 862,12	-3 862,12	0,00	
0603010699-Outros	n.º 1, artigo 7.º, da Portaria n.º 287/2017, de 28 de setembro/n.º 5, artigo 6.º, do Decreto-Lei n.º 74/2014, de 13 de maio	Renovação Cartões de Cidadão	Direção-Geral dos Registos e do Notariado	100,00	597,60	-497,60	0,00	
0603010699-Outros	O Decreto-Lei n.º 55/2020, de 12 de agosto alterado pelos Decretos-Lei n.º 23/2022, de 14 de fevereiro e n.º 87-B/2022, de 29 de dezembro	Transferências de Competência - Ação Social	Instituto de Gestão Financeira e Segurança Social, IP	100,00	47 580,75	-47 480,75		

Transferências e Subsídios Recebidos

Município de Ourém

Ano:

2022

Tipo de Receita	Disposições Legais	Finalidade	Entidade Financiadora	Receita Prevista	Receita Recebida	Receita Prevista e Não Recebida	Devolução de Transferências/ Subsídios ocorrida no exercício	Observações
	(1)	(2)	(3)	(4)	(5)	(6)=(4)-(5)	(7)	(8)
0603010699-Outros	Decreto-Lei n.º 21/2019, de 30 de janeiro, do Decreto-Lei n.º 22/2019, de 30 de janeiro, do Decreto-Lei n.º 23/2019, de 30 de janeiro, e do Decreto-Lei n.º 55/2020, de 12 de agosto	Transferências de Competência - Ação Social	DGAL - Direção Geral das Autarquias Locais	100,00	95 962,12	-95 862,12		
06030107-Participação do Iva	al.d)Art. 25ª e 26ª da Lei 73/2013 de 03/09	Participação do Iva	DGAL - Direção Geral das Autarquias Locais	174 154,00	174 153,75	0,25	0,00	
0603019999-Outros	subalínea iii), da alínea b) do n.º 1 do artigo 6.º do Regulamento do Fundo Florestal Permanente, aprovado pela Portaria n.º 77/2015, de 16 de março	Faixas de Interrupção de Combustíveis-Prevenção dos fogos florestais 2018	Instituto da Conservação da Natureza e das Florestas, IP	100,00	1 071,75	-971,75	0,00	
0603019999-Outros	nº 1 do artº 72 da Lei 13/99 de 22/03	Outros-Administração eleitoral	Secretaria-Geral do Ministério da Administração Interna	100,00	1 122,00	-1 022,00	0,00	
0603019999-Outros	artigo 21.º do Decreto-Lei n.º 45/2021, de 7 de junho	Programa de Apoio à Programação dos Teatros e Cineteatros da RTCP - TMO-uma casa de todos, para todos	Instituto de Gestão da Tesouraria e do Crédito Público	100,00	200 000,00	-199 900,00	0,00	
0603019999-Outros	nº 1 do artº 2 da Lei 21/2022 de 18/11	Subvenção adicional específica do FSM	DGAL - Direção Geral das Autarquias Locais	100,00	399 040,00	-398 940,00	0,00	
060306-Estado- Participação comunitária projetos co-financiados	Artigo 25.º do DL n.º 159/2014, de 27/10, conjugado com o n.º 4, artigo 10.º, da Portaria n.º 57-B/2015, de 27/02	Produtos Turísticos Integrados-Médio Tejo - CENTRO -07-2114 - FEDER	AD&C-Agência para o Desenvolvimento e Coesão, I.P.	100 000,00	3 292,18	96 707,82	0,00	

Transferências e Subsídios Recebidos

Município de Ourém

Ano:

2022

Tipo de Receita	Disposições Legais	Finalidade	Entidade Financiadora	Receita Prevista	Receita Recebida	Receita Prevista e Não Recebida	Devolução de Transferências/ Subsídios ocorrida no exercício	Observações
	(1)	(2)	(3)	(4)	(5)	(6)=(4)-(5)	(7)	(8)
060306-Estado- Participação comunitária projetos co-financiados	Decreto-Lei n.º 225/2009, de 14 de setembro	Fundo de Emergência Municipal - Reposição de Infraestruturas no concelho de Ourém	DGAL - Direção Geral das Autarquias Locais	100 000,00	10 424,06	89 575,94	0,00	
060306-Estado- Participação comunitária projetos co-financiados	artigo 9.º do Decreto-Lei n.º 29-B/2021, de 4 de maio	Áreas Integradas de Gestão da Paisagem	Fundo Ambiental	100 000,00	9 375,00	90 625,00	0,00	
060306-Estado- Participação comunitária projetos co-financiados	DL n.º 154/2014 de 27/10, da secção 17 da Portaria n.º57-B/2018 de 27/02, na sua versão atual e Aviso de Abertura de Concurso	Médio Tejo - Projeto Caminhos - Centro-07-2114-Feder-000017	AD&C-Agência para o Desenvolvimento e Coesão, I.P.	100 000,00	15 782,13	84 217,87	0,00	
060306-Estado- Participação comunitária projetos co-financiados	DL n.º290/2009, de 12/10, alterado e republicado pelo DL n.º 108/2015 de 17/06, bem como Portaria n.º 1573-A/2014 de 30/01	Processo 024/CEI+"Contrato Emprego Inserção	Centro de Formação Profissional do Médio Tejo	100 000,00	8 718,92	91 281,08	0,00	
060306-Estado- Participação comunitária projetos co-financiados	alínea h) do nº 4 do art. 6º do Dec. Lei n.º 43/2019, de 29 de março	Campanha Apoio Esterilização	Instituto da Conservação da Natureza e das Florestas, I.P.	100 000,00	540,00	99 460,00	0,00	
060601-Sistemas de Solidariedade e segurança social	nº 1 do art.14º da Lei 147/99	Sistemas de Solidariedade e Seg. Social - CPCJ	Comissão Nacional de Promoção dos Direitos e Proteção das Crianças e Jovens	13 100,00	17 268,96	-4 168,96	0,00	
06080101-comparticipação dos Alunos-Transportes Escolares	nº 2 do art.6º do DL 147/97	Comparticipação dos Alunos - Transporte Escolar	Simão Pedro Prino Freitas	2 500,00	33,30	2 466,70	0,00	
06080101-comparticipação dos Alunos-Transportes Escolares	nº 2 do art.6º do DL 147/97	Comparticipação dos Alunos - Transporte Escolar	Agrupamento de Escolas Cónego Dr.Manuel L.Perdigão-Caxarias	2 500,00	385,00	2 115,00	0,00	
06080199-Outros	alínea j) art. 14º Lei 73/2013	Centro Comunitário-Donativos	Consumidor Final	3 000,00	8 742,33	-5 742,33	0,00	

Transferências e Subsídios Recebidos

Município de Ourém

Ano:

2022

Tipo de Receita	Disposições Legais	Finalidade	Entidade Financiadora	Receita Prevista	Receita Recebida	Receita Prevista e Não Recebida	Devolução de Transferências/ Subsídios ocorrida no exercício	Observações
	(1)	(2)	(3)	(4)	(5)	(6)=(4)-(5)	(7)	(8)
Total de Transferências Correntes				16 688 836,00	17 434 629,15	-745 793,15	0,00	
Transferências de Capital								
10010102-Empresas públicas municipais e intermunicipais	Artigo 25.º do DL n.º 159/2014, de 27/10, conjugado com o artigo 8.º, da Portaria m.º 60-C/2015, de 02/03	Centro 03-5266-FSE-000015-PEDIME 1ª Fase- Planos Integrados e inovadores de combate ao insucesso escolar	Comunidade Intermunicipal do Médio Tejo	166 000,00	96 751,59	69 248,41	0,00	
10010102-Empresas públicas municipais e intermunicipais	Protocolo de 06/07/2021	Protocolo Comparticipação-EN356-Requalificação da Ligação da Zona Industrial de Casal dos Frades ao IC10	Tejo Ambiente- Emp. Internacional Ambiente do Médio Tejo, EIM, SA	166 000,00	166 022,78	-22,78	0,00	
100102-Privada	Delib. de 06/06/2022, MGD 55152/2022	Hasta Pública de Veículos em Fim de Vida Abandonados na via pública	Ouripeças-Soc.Com.Peças Automóveis, Lda	100,00	3 072,50	-2 972,50	0,00	
100102-Privada	art. 55 do Dec. Lei nº555/99 - Delib. Camarária de 21/11/2022	Infraestruturas para acessibilidade	BK Portugal, S.A	100,00	74 219,83	-74 119,83		
10030101-Fundo de Equilíbrio Financeiro	art. 27 da Lei 73/2013 de 03/09	Fundo de Equilíbrio Financeiro	DGAL - Direção Geral das Autarquias Locais	1 092 853,00	1 092 853,00	0,00	0,00	
10030105-Art.35º nº3 da Lei nº73/2013	Art.35º nº3 da Lei nº73/2013	Outros-FFF nº3 do artigo 35º	DGAL - Direção Geral das Autarquias Locais	347 125,00	347 125,00	0,00	299 753,00	

Transferências e Subsídios Recebidos

Município de Ourém

Ano:

2022

Tipo de Receita	Disposições Legais	Finalidade	Entidade Financiadora	Receita Prevista	Receita Recebida	Receita Prevista e Não Recebida	Devolução de Transferências/ Subsídios ocorrida no exercício	Observações
	´(1)	´(2)	´(3)	´(4)	´(5)	´(6)=(4)-(5)	´(7)	´(8)
10030199-Outras	n.º 2 do artigo 14.º do Decreto-Lei n.º 225/2009, de 14 de setembro, na redação dada pela Lei n.º 114/2018, de 29 de dezembro, a Direção-Geral das Autarquias Locais processará a comparticipação financeira definida no Despacho n.º 14400-A/2022	Comparticipação para Reparação dos danos em infraestruturas e equipamentos municipais provocados pelos incêndios florestais	DGAL - Direção Geral das Autarquias Locais	200 000,00	336 987,91	-136 987,91	0,00	
100307-Estado- Participação comunitária projetos co-financiados	Artigo 25.º do DL n.º 159/2014, de 27/10, conjugado com o n.º 4, artigo 10.º, da Portaria m.º 57-B/2015, de 27/02	FEDER - Programa Operacional Regional do Centro	AD&C-Agência para o Desenvolvimento e Coesão, I.P.	5 682 650,00	1 511 366,50	4 171 283,50	32 519,77	
100307-Estado- Participação comunitária projetos co-financiados	Artigo 25.º do DL n.º 159/2014, de 27/10, conjugado com o n.º 4, artigo 10.º, da Portaria m.º 57-B/2015, de 27/02	POSEUR 03-2012-FC	AD&C-Agência para o Desenvolvimento e Coesão, I.P.	5 682 650,00	30 807,75	5 651 842,25	0,00	
100307-Estado- Participação comunitária projetos co-financiados	Despacho Normativo n.º 9/2019 de 01/04/2019	PROMUSEUS- Área 1 Est.valorização Patr.Castelo e Paço Conde	DGPC-Direção Geral do Património Cultural	5 682 650,00	29 097,12	5 653 552,88	0,00	
100307-Estado- Participação comunitária projetos co-financiados	Artigo 25.º do DL n.º 159/2014, de 27/10, conjugado com o artigo 8.º, da Portaria m.º 60-C/2015, de 02/03	Centro 03-5266-FSE-000015-PEDIME 1ª Fase- Planos Integrados e inovadores de combate ao insucesso escolar	Comunidade Intermunicipal do Médio Tejo	5 682 650,00	559,62	5 682 090,38	0,00	
100307-Estado- Participação comunitária projetos co-financiados	Decreto-Lei n.º 276/2001, de 17/1, Decreto-Lei n.º 43/2019, de 29/3 e Lei n.º 27/2016, de 23/8	Centro de Recolha Oficial de Ourém	Instituto da Conservação da Natureza e das Florestas, I.P.	5 682 650,00	39 835,00	5 642 815,00	0,00	

Transferências e Subsídios Recebidos

Município de Ourém

Ano:

2022

Tipo de Receita	Disposições Legais	Finalidade	Entidade Financiadora	Receita Prevista	Receita Recebida	Receita Prevista e Não Recebida	Devolução de Transferências/ Subsídios ocorrida no exercício	Observações
	´(1)	´(2)	´(3)	´(4)	´(5)	´(6)=(4)-(5)	´(7)	´(8)
100307-Estado- Participação comunitária projetos co-financiados	Portaria n.º 359-A/2017 de 20/11	Parque de Estacionamento para Bicicletas nas Cidades	Fundo para o Serviço Público de Transporte	5 682 650,00	2 000,00	5 680 650,00	0,00	
100307-Estado- Participação comunitária projetos co-financiados	Artigo 25.º do DL n.º 159/2014, de 27/10	Mercado ECO-Rural de Fátima-FEDER-063424	Instituto de Financiamento da Agricultura e Pescas, IP.	5 682 650,00	12 575,07	5 670 074,93	0,00	
100801-Famílias	alínea j) art. 14º Lei 73/2013	Centro Comunitário-Donativos	Consumidor Final	100,00	317,30	-217,30	0,00	
100801-Famílias	Despacho de Sr. Presidente de 19/03/2022 no MGD 19706/2021	Contributo p/Obra de ampliação da rede pública de abastecimento de água, para a moredia sita na rua 25 de abril, na Barreira, freguesia de Caxarias	Vasco Miguel Vieira Antunes dos Santos	100,00	1 550,00	-1 450,00	0,00	
100801-Famílias	Acordo de comparticipação financeira de 03/08/2022	Contributo p/Obra EN 356- Requalificação da Ligação da Zona Industrial de Casal dos Frades ao IC9	Vitor Pereira Silva	100,00	1 000,00	-900,00	0,00	
Total de Transferências de capital				7 648 228,00	3 746 140,97	3 902 087,03	332 272,77	

TERMO DE ENCERRAMENTO – Prestação de Contas

Este documento é composto por 321 folhas e anexos, sendo constituídos por:

- Capa de uma folha;
- Demonstrações Financeiras – composto 107 folhas;
- Demonstrações Orçamentais – composto 213 folhas;

A Câmara Municipal aprovou este documento na reunião de Câmara realizada no dia 17 de abril de 2023 e será presente à reunião da Assembleia Municipal a realizar no dia 24 de abril de 2023.

A Câmara Municipal

(Luís Miguel Albuquerque)

(Isabel Costa)

(Rui Vital)

(Micaela Durão)

(Humberto Antunes)

(Gonçalo Bento)

(Cília Seixo)

A Assembleia Municipal

(João Moura)

(Ana Vieira)

(Nuno Dias)