

MUNICÍPIO DE OURÉM

EDITAL

---- **Luís Miguel Marques Grossinho Coutinho Albuquerque**, Presidente da Câmara Municipal de Ourém, torna público, no uso da competência que lhe é conferida pela alínea a) do n.º 2 do artigo 35.º do Anexo I à Lei n.º 75/2013, de 12 de setembro, na sua redação atual, conjugado com da alínea d) do n.º 1 do artigo 112.º do Código do Procedimento Administrativo, na sua redação atual, aprovado no Anexo I ao Decreto-Lei n.º 4/2015 de 07 de janeiro, que o(s) proprietário(s) e demais titulares de direitos reais sobre o(s) prédio(s) que consta(m) da tabela infra e planta(s) anexa(s), onde se pretende proceder ao prolongamento do parque Dr. António Teixeira, até à ponte dos namorados, na cidade de Ourém, deverão, no prazo de 30 (trinta) dias, a contar da publicação do presente edital, contactar o Gabinete de Apoio à Presidência, através do email presidente@mail.cm-ourem.pt ou através do número de telefone 249 540 900, a fim de se regularizarem os procedimentos de ocupação dos terrenos necessários para a concretização do projeto municipal, nas parcelas e áreas a seguir enunciadas. -----

Número da Parcela	Metros quadrados necessários
113	865,00m ²
114	1095,00m ²
115	152,00m ²
117	128,00m ²

---- Caso não haja qualquer contacto dos proprietários ou demais titulares de direitos, a reclamar os seus direitos reais sobre as áreas das parcelas identificadas e constantes das plantas em anexo, que fazem parte integrante do presente edital, a Câmara Municipal ocupará essas áreas a fim de se instalar e concretizar o projeto municipal que consta do prolongamento do parque Dr. António Teixeira, até à ponte dos namorados, na cidade de Ourém, sob o processo com o número identificado no canto superior direito do edital. -----

---- Para constar se publica o presente edital e outros de igual teor, que vão ser afixados nos lugares públicos de estilo (na sede do Município de Ourém no painel eletrónico existente para o efeito à entrada, na sede da Junta de Freguesia de Nossa Senhora da Piedade, nos sites destas duas edilidades, nas parcelas de terreno identificadas no quadro acima e nas plantas anexas). -----

---- Município de Ourém, 10 de março de 2023.-----

O Presidente da Câmara

Digitally signed by LUÍS MIGUEL MARQUES
GROSSINHO COUTINHO ALBUQUERQUE
Date: 2023.03.11 17:45:50 +00:00

Luís Miguel Marques Grossinho Coutinho Albuquerque

Documento assinado digitalmente. Esta assinatura digital é equivalente à assinatura autógrafo.

Cópias do documento são validadas com selo branco em uso na instituição.

PEÇA DESENHADA: REQUALIFICAÇÃO E ESTABILIZAÇÃO DAS MARGENS DA RIBEIRA DE SEIÇA E
AMPLIAÇÃO DO CORREDOR VERDE DE OURÉM (ESTUDO PRÉVIO)

IDENTIFICAÇÃO DE PROPRIETÁRIOS - FASE I

DATA: 2022-7-8



1:25 000

0 200 400 600 m

INFORMAÇÃO GEOGRÁFICA DE BASE
CADP 2019 (DGT, 2019)
SCN 10K (DGT/CIMT, Ed. 2015)
SISTEMA DE COORDENADAS:
PT-TM06/ETRS89
Elipsóide de referência: GRS80
Projeção: Transversa de Mercator



DIVISÃO DE AMBIENTE E SUSTENTABILIDADE
Setor de Gestão Ambiental e Alterações Climáticas
Praça D. Maria II, nº1 2490-499 Ourém
tel: 249 540 900 fax: 249 540 908
e-mail: geral@icm-ourem.pt

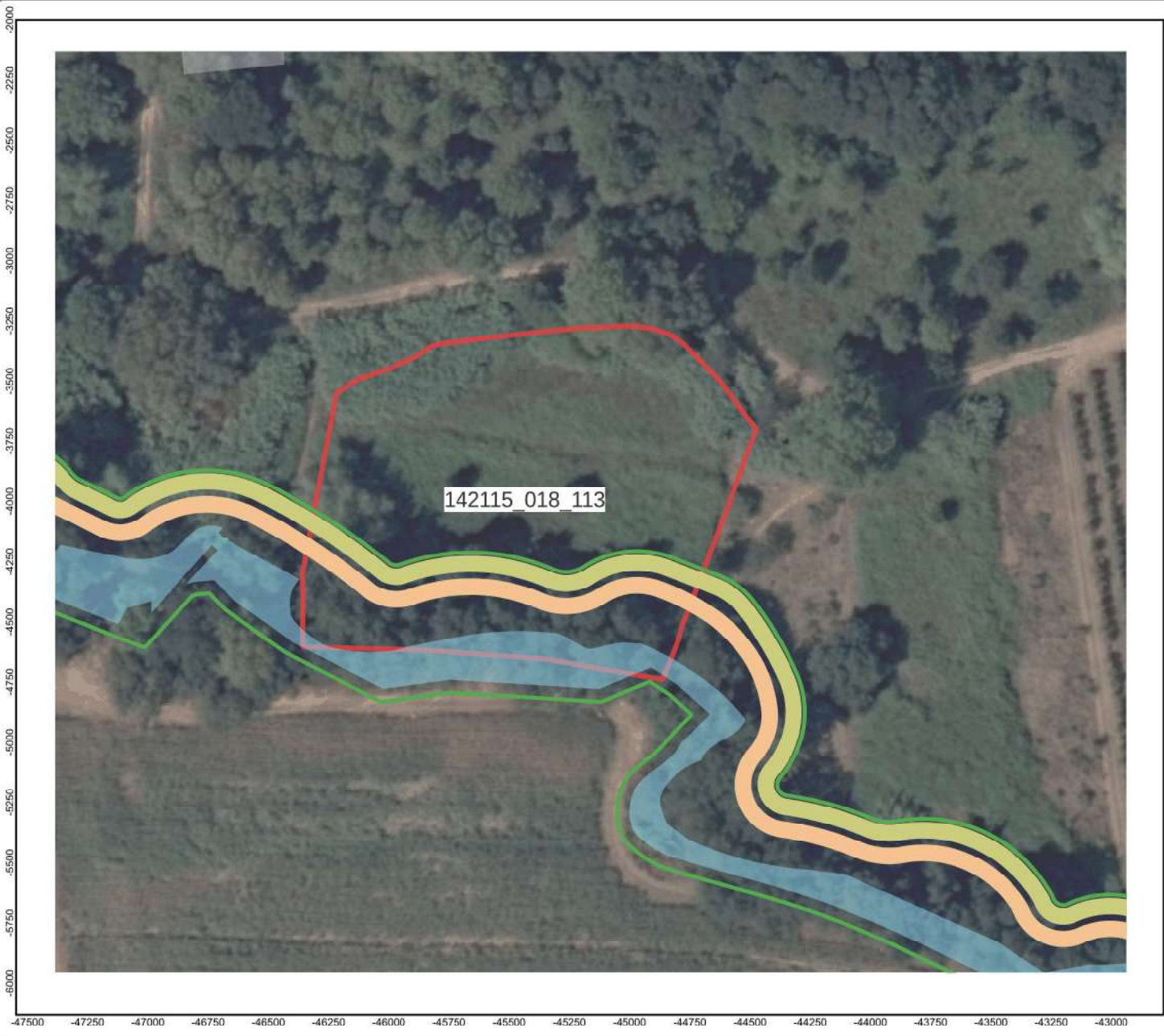

-  Limite da propriedade
-  Limite da área do projeto
-  Ribeira de Seiça

id_prédio	142115_018_113
proprietário	
nif	
contacto_proprietário	
morada_proprietário	
área_projeto (m2)	865

Trabalho de campo efetuado por:
- Sónia Rodrigues - DAS
- Fernando Silva - DAS

142115_018_113

PEÇA DESENHADA: REQUALIFICAÇÃO E ESTABILIZAÇÃO DAS MARGENS DA RIBEIRA DE SEIÇA E
AMPLIAÇÃO DO CORREDOR VERDE DE OURÉM (ESTUDO PRÉVIO)

IDENTIFICAÇÃO DE PROPRIETÁRIOS - FASE I

DATA: 2022-7-8



1:25 000

0 200 400 600 m

INFORMAÇÃO GEOGRÁFICA DE BASE
CADP 2019 (DGT, 2019)
SCN 10K (DGT/CIMT, Ed. 2015)
SISTEMA DE COORDENADAS:
PT-TM06/ETRS89
Elipsóide de referência: GRS80
Projeção: Transversa de Mercator



DIVISÃO DE AMBIENTE E SUSTENTABILIDADE
Setor de Gestão Ambiental e Alterações Climáticas
Praça D. Maria II, nº1 2490-499 Ourém
tel: 249 540 900 fax: 249 540 908
e-mail: geral@icm-ourem.pt

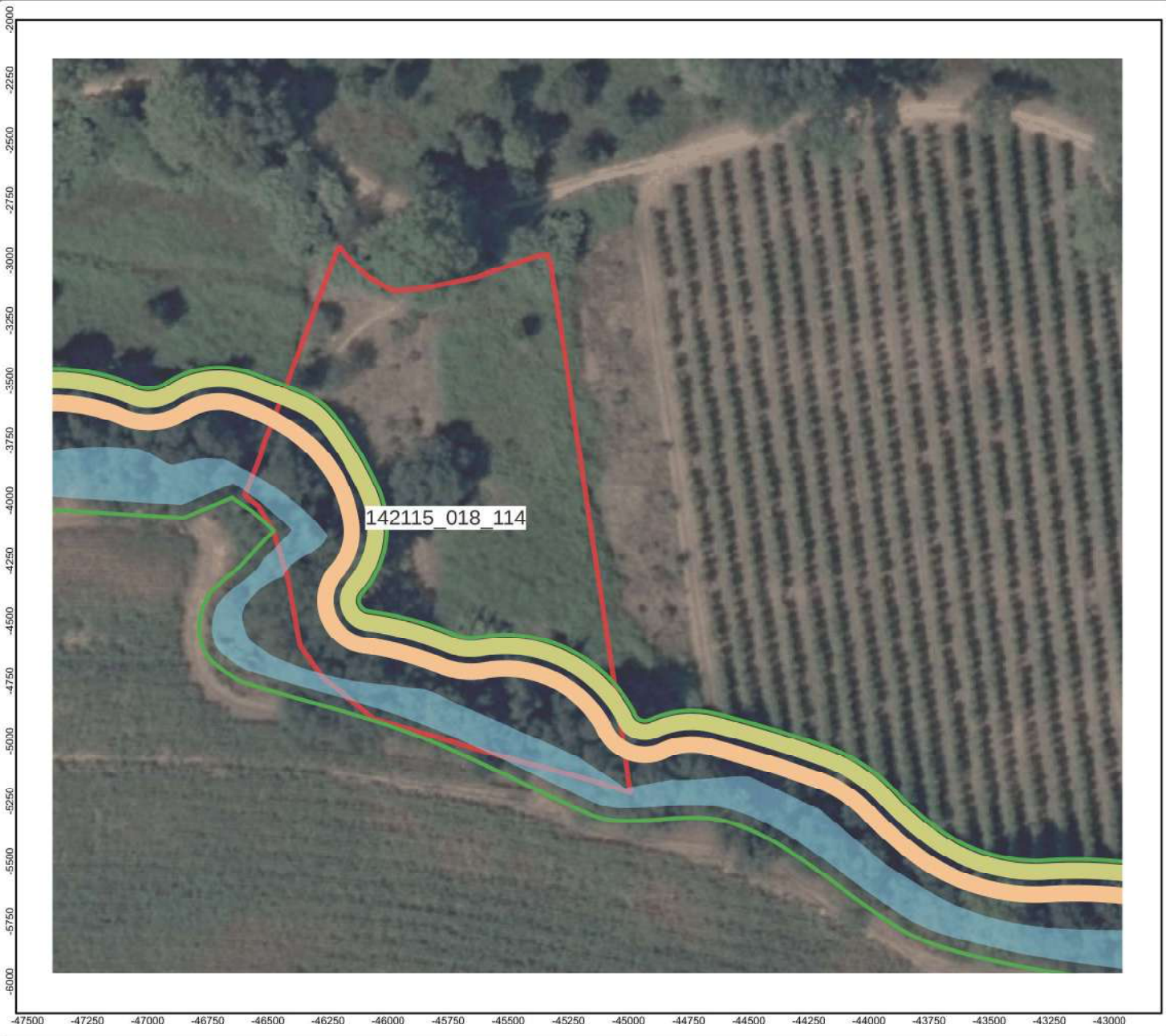

-  Limite da propriedade
-  Limite da área do projeto
-  Ribeira de Seiça

id_prédio	142115_018_114
proprietário	
nif	
contacto_proprietário	
morada_proprietário	
área_projeto (m2)	1095

Trabalho de campo efetuado por:
- Sónia Rodrigues - DAS
- Fernando Silva - DAS

142115_018_114

PEÇA DESENHADA: REQUALIFICAÇÃO E ESTABILIZAÇÃO DAS MARGENS DA RIBEIRA DE SEIÇA E
AMPLIAÇÃO DO CORREDOR VERDE DE OURÉM (ESTUDO PRÉVIO)

IDENTIFICAÇÃO DE PROPRIETÁRIOS - FASE I

DATA: 2022-7-8



1:25 000

0 200 400 600 m

INFORMAÇÃO GEOGRÁFICA DE BASE
CADP 2019 (DGT, 2019)
SCN 10K (DGT/CIMT, Ed. 2015)
SISTEMA DE COORDENADAS:
PT-TM06/ETRS89
Elipsóide de referência: GRS80
Projeção: Transversa de Mercator



DIVISÃO DE AMBIENTE E SUSTENTABILIDADE
Setor de Gestão Ambiental e Alterações Climáticas
Praça D. Maria II, nº 1 2490-499 Ourém
tel: 249 540 900 fax: 249 540 908
e-mail: geral@cm-ourem.pt

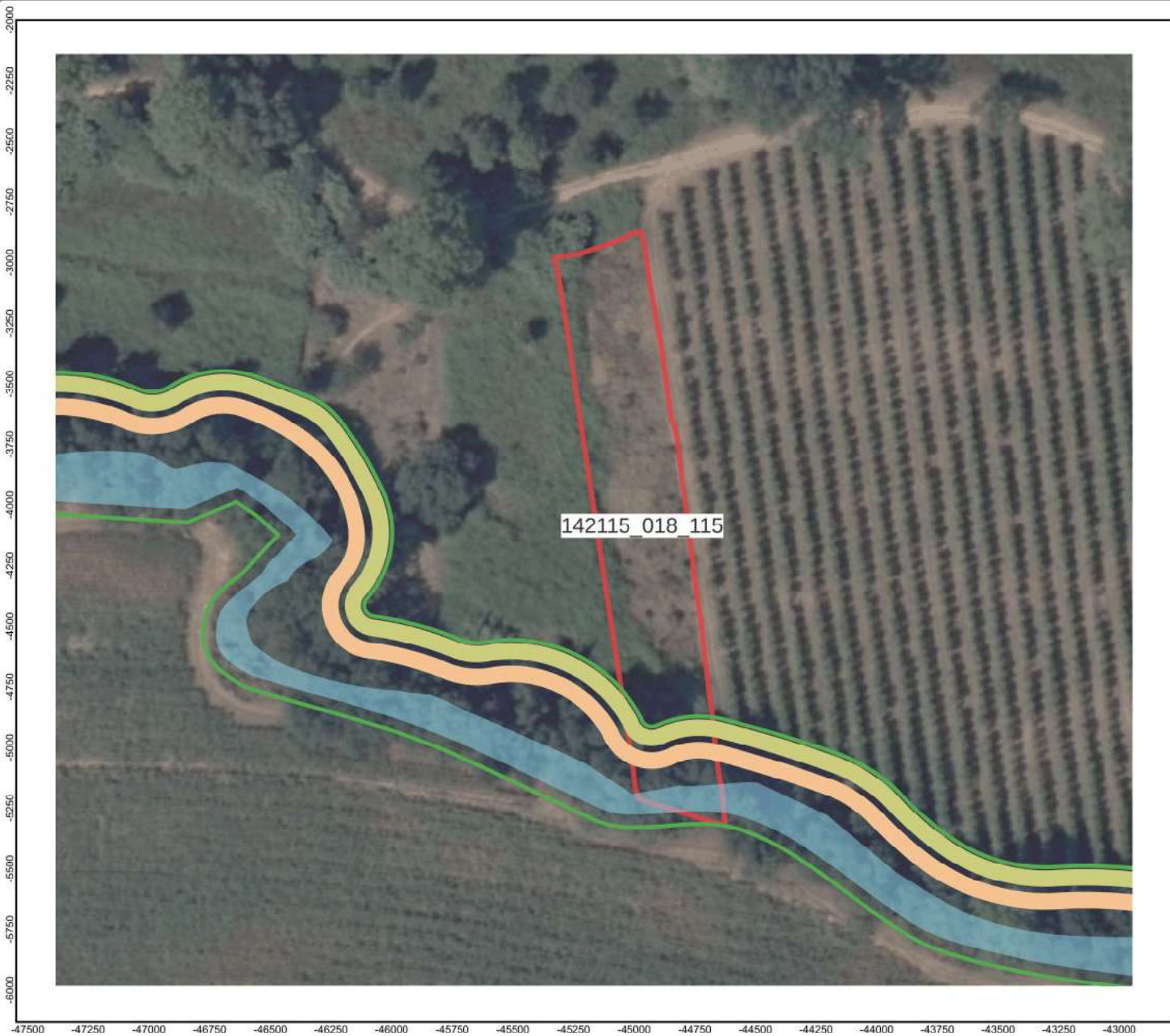

142115_018_115

- Limite da propriedade
- Limite da área do projeto
- Ribeira de Seiça

id_prédio	142115_018_115
proprietário	
nif	
contacto_proprietário	
morada_proprietário	
área_projeto (m2)	152

Trabalho de campo efetuado por:
- Sónia Rodrigues - DAS
- Fernando Silva - DAS

142115_018_115

PEÇA DESENHADA: REQUALIFICAÇÃO E ESTABILIZAÇÃO DAS MARGENS DA RIBEIRA DE SEIÇA E AMPLIAÇÃO DO CORREDOR VERDE DE OURÉM (ESTUDO PRÉVIO)

IDENTIFICAÇÃO DE PROPRIETÁRIOS - FASE I

DATA: 2022-7-8



1:25 000

0 200 400 600 m

INFORMAÇÃO GEOGRÁFICA DE BASE
CADP 2019 (DGT, 2019)
SCN 10K (DGT/CIMT, Ed. 2015)
SISTEMA DE COORDENADAS:
PT-TM06/ETRS89
Elipsóide de referência: GRS80
Projeção: Transversa de Mercator



DIVISÃO DE AMBIENTE E SUSTENTABILIDADE
Setor de Gestão Ambiental e Alterações Climáticas
Praça D. Maria II, nº1 2490-499 Ourém
tel: 249 540 900 fax: 249 540 908
e-mail: geral@icm-ourem.pt

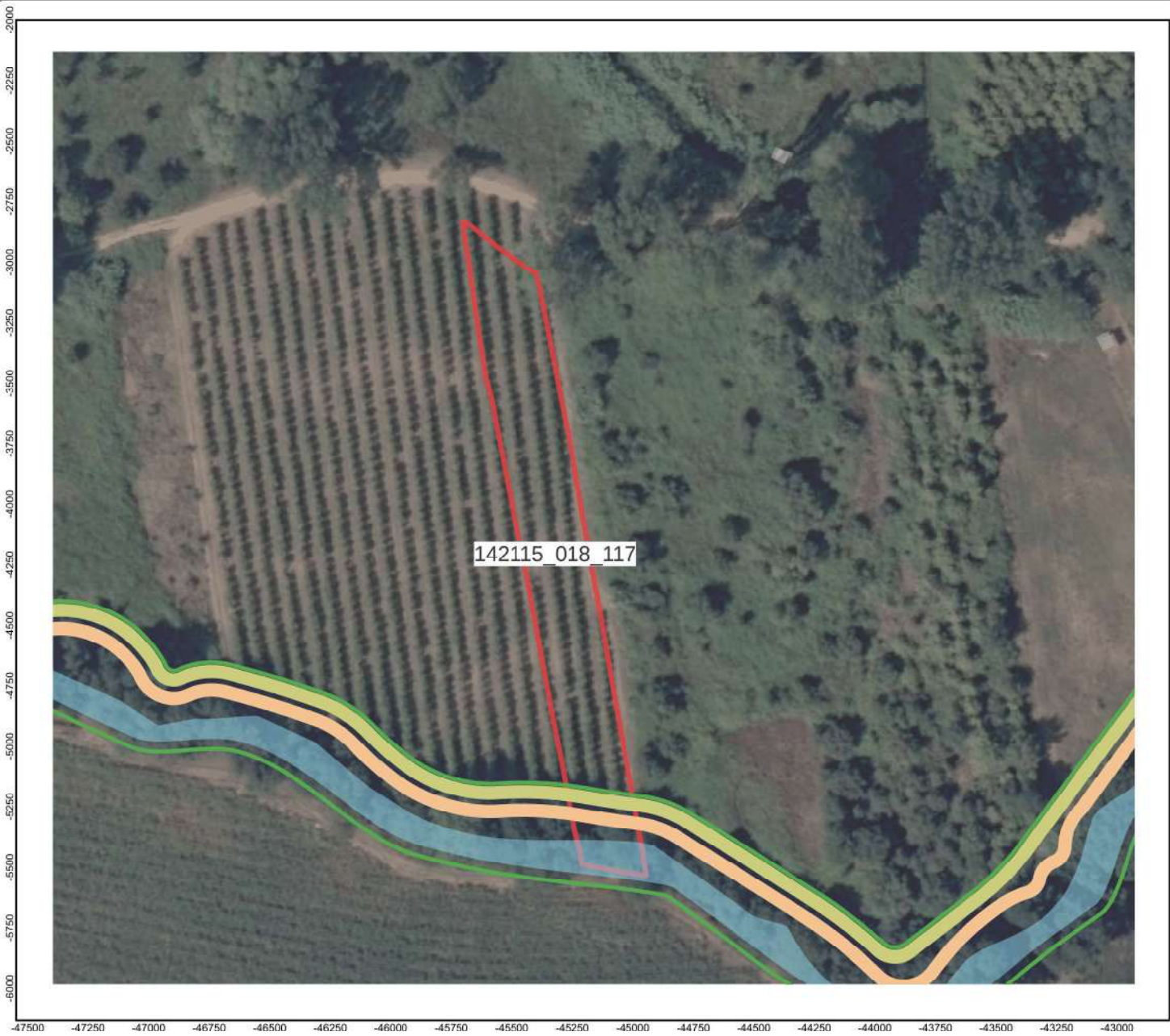

142115_018_117

- Limite da propriedade
- Limite da área do projeto
- Ribeira de Seiça

Id_prédio	142115_018_117
proprietário	
nif	
contacto_proprietário	
morada_proprietário	
área_projeto (m2)	128

Trabalho de campo efetuado por:
- Sónia Rodrigues - DAS
- Fernando Silva - DAS

142115_018_117